

# Indicadores IBGE

**Pesquisa Mensal de Emprego  
Setembro 2010**

Presidente da República

**Luiz Inácio Lula da Silva**

Ministro de Estado do Planejamento, Orçamento e Gestão

**Paulo Bernardo Silva**

## **INSTITUTO BRASILEIRO DE GEOGRAFIA E ESTATÍSTICA - IBGE**

Presidente

**Eduardo Pereira Nunes**

Diretor Executivo

**Sérgio da Costa Côrtes**

### **ÓRGÃOS ESPECÍFICOS SINGULARES**

Diretoria de Pesquisas

**Wasmália Socorro Barata Bivar**

Diretoria de Geociências

**Luiz Paulo Souto Fortes**

Diretoria de Informática

**Paulo César Moraes Simões**

Centro de Documentação e Disseminação de Informações

**David Wu Tai**

Escola Nacional de Ciências Estatísticas

**Sérgio da Costa Côrtes (interino)**

### **UNIDADE RESPONSÁVEL**

Diretoria de Pesquisas

Coordenação de Trabalho e Rendimento

**Marcia Maria Melo Quintslr**

### **EQUIPE TÉCNICA**

Gerência da Pesquisa Mensal de Emprego

**Cimar Azeredo Pereira**

Análise Econômica

**Cimar Azeredo Pereira**

**Adriana Araújo Beringuy**

Equipe de Análise

**Fabiane Cirino de Oliveira Santos**

**Francisco Santos**

**Lino Eduardo Rodrigues Pereira**

**Maíra Bonna Lenzi**

**Marcus Vinícius Moraes Fernandes**

**Maria Cristina Moreira Safadi**

**Stephanie Carnot de Almeida**

**William Araújo Kratochwill**

Equipe de Acompanhamento e Controle

**Angela Maria Broquá Mello**

**Dayse dos Santos Sampaio**

**Lucimar de Lyra Gomes**

**Helena de Mello Pereira**

Equipe de Controle de Material de Campo

**Jair dos Santos Mello**

**Ely de Souza**

**Tarcísio Aguilar Pereira**

Equipe de Analistas de Sistemas

**Léa da Conceição dos Santos**

**Matheus Boscardini Neto**

**Patrícia Zamprogno Tavares**

Equipe de Estagiários

**Vitor Vidal Costa Velho**

## **Indicadores IBGE**

Plano de divulgação:

Pesquisa mensal de emprego

Estatística da produção agrícola\*

Estatística da produção pecuária\*

Pesquisa industrial mensal: produção física Brasil

Pesquisa industrial mensal: produção física regional

Pesquisa industrial mensal: emprego e salário

Pesquisa mensal de comércio

Sistema nacional de índices de preços ao consumidor: IPCA-E

Sistema nacional de índices de preços ao consumidor: INPC - IPCA

Sistema nacional de pesquisa de custos e índices da construção civil

Contas nacionais trimestrais: indicadores de volume

\* Continuação de: Estatística da produção agropecuária, a partir de janeiro de 2006.

Iniciado em 1982, com a divulgação de indicadores sobre trabalho e rendimento, indústria e preços, o periódico **Indicadores IBGE** incorporou no decorrer da década de 80 informações sobre agropecuária e produto interno bruto. A partir de 1991, foi subdividido em fascículos por assuntos específicos, que incluem tabelas de resultados, comentários e notas metodológicas. As informações apresentadas estão disponíveis em diferentes níveis geográficos: nacional, regional e metropolitano, variando por fascículo.

SUMÁRIO

ESTIMATIVAS PARA O MÊS DE SETEMBRO DE 2010

.....3

# PESQUISA MENSAL DE EMPREGO

## ESTIMATIVAS PARA O MÊS DE SETEMBRO DE 2010

### REGIÕES METROPOLITANAS DE:

RECIFE, SALVADOR, BELO HORIZONTE,  
RIO DE JANEIRO, SÃO PAULO e PORTO ALEGRE.

### *Taxa de desocupação cai*

Em setembro de 2010, segundo a Pesquisa Mensal de Emprego, o número de pessoas em idade ativa (com 10 anos ou mais de idade) no conjunto das seis regiões metropolitanas onde a pesquisa é realizada, foi estimado em 41,5 milhões, não apresentando variação em relação ao mês anterior. Entretanto, ficou 1,1% maior do que o registrado em setembro do ano passado.

A população economicamente ativa (compreendida pelas pessoas ocupadas mais as desocupadas) foi estimada em 23,8 milhões de pessoas e não sofreu alteração de agosto para setembro, mas apresentou alta de 1,9% na comparação anual, no total das seis regiões.

A taxa de atividade (proporção de pessoas economicamente ativas em relação à população em idade ativa) estimada em setembro de 2010 em 57,3% para o conjunto das seis regiões, mostrou-se estável nas comparações mensal e anual.

A população ocupada, estimada em 22,3 milhões em setembro de 2010 no total das seis regiões, apresentou elevação de 0,7% em relação a agosto. No confronto com setembro do ano passado apresentou alta de 3,5%, refletindo acréscimo de 762 mil postos de trabalho no período de um ano.

No total das seis regiões metropolitanas, observou-se que o contingente de ocupados, em todos os grupamentos de atividade, permaneceu estável em relação a agosto último. Na comparação anual, houve alta no contingente da *Indústria extrativa, de transformação e distribuição de eletricidade, gás e água*, 3,5%; nos *Serviços prestados a empresas, aluguéis, atividades imobiliárias e intermediação financeira*, 4,4%; na *Educação, saúde, serviços sociais, administração pública, defesa e seguridade social*, 5,9% e nos *Outros serviços*, 8,2%.

Considerando o nível da ocupação (proporção de pessoas ocupadas em relação às pessoas em idade ativa), estimado em 53,7% no total das seis regiões, verificou-se que esta estimativa ficou estável na comparação mensal e cresceu 1,3 ponto percentual frente a setembro de 2009. Regionalmente, ocorreu variação significativa na Região Metropolitana de Recife que registrou alta de 1,9 ponto percentual no mês. Foi verificada elevação em relação a setembro do ano passado em Recife (4,7 pontos percentuais), Belo Horizonte (2,0 pontos percentuais) e Porto Alegre (1,9 ponto percentual). As demais regiões ficaram estáveis.

A média de janeiro a setembro de 2010 do nível da ocupação, foi estimada em 53,0%, apresentando elevação de *1,1 ponto percentual* quando comparada com o mesmo período de 2009.

O número de trabalhadores com carteira de trabalho assinada no setor privado foi estimado em 10,3 milhões em setembro de 2010 para o conjunto das seis regiões, ficando estável na análise mensal. Esta estimativa, na comparação anual, cresceu 8,6%, representando um adicional de 816 mil postos de trabalho com carteira assinada nesse período.

O contingente de desocupados, estimado em 1,5 milhão no agregado das seis regiões investigadas, em comparação com agosto sofreu redução de 7,5%. Em relação ao ano anterior a queda no contingente foi mais expressiva, chegando a 17,7%, ou seja, menos 319 mil pessoas nessa condição.

A taxa de desocupação de agosto, 6,2%, foi a menor desde o início da série da pesquisa iniciada em março de 2002 para o conjunto das seis regiões metropolitanas. Esta taxa declinou *0,5 ponto percentual* frente a observada em

agosto. Este é o quinto mês consecutivo de queda na taxa. No confronto anual (7,7%), recuou 1,5 ponto percentual.

A média de janeiro a setembro da taxa de desocupação, foi estimada em 7,1%, registrando decréscimo de 1,3 ponto percentual em comparação com igual período do ano passado (8,4%).

Regionalmente, a taxa de desocupação teve variação estatisticamente significativa apenas na Região Metropolitana de Salvador, onde sofreu redução de 1,4 ponto percentual frente ao mês anterior. Na análise anual foram registrados declínios em Recife (1,7 p.p.), em Belo Horizonte (1,5 p.p.) em São Paulo (2,4 p.p.) e em Porto Alegre (1,3 p.p.). Em Salvador e no Rio de Janeiro não houve variação.

O rendimento médio real habitual dos trabalhadores, apurado em setembro de 2010 em R\$ 1.499,00, no conjunto das seis regiões, apresentou acréscimo de 1,3% na comparação mensal. Frente a setembro do ano passado, o poder de compra do rendimento médio de trabalho dos ocupados aumentou 6,2%.

O rendimento médio real habitual dos trabalhadores na análise regional, em relação a agosto apresentou aumento em Recife (1,9%), Salvador (1,2%), Belo Horizonte (1,7%), Rio de Janeiro (2,7%), São Paulo (0,4%) e Porto Alegre (1,3%). Frente a setembro de 2009, também todas as regiões tiveram alta: Recife (13,5%), Salvador (5,9%), Belo Horizonte (11,4%), Rio de Janeiro (8,8%), São Paulo (3,1%) e Porto Alegre (7,5%).

A massa de rendimento médio real habitual dos ocupados, estimada em 33,8 bilhões em setembro de 2010, ficou 2,1% maior do que a registrada em agosto. Em relação a setembro do ano passado, a massa cresceu 10,1%.

#### Rendimento por posição na ocupação na análise mensal:

Foi verificado ganho:

- Empregados sem carteira de trabalho assinada no setor privado, 2,1%;
- Militares ou funcionários públicos estatutários, 0,6%; e
- Trabalhadores por conta própria, 2,6%.

#### Rendimento por posição na ocupação na análise mensal:

Foi verificada estabilidade:

- Empregados com carteira de trabalho assinada no setor privado.

#### Rendimento por posição na ocupação na análise anual:

Foi verificado ganho:

- Empregados com carteira de trabalho assinada no setor privado, 2,4%; e
- Empregados sem carteira de trabalho assinada no setor privado, 12,4%;
- Militares ou funcionários públicos estatutários, 6,3%; e
- Trabalhadores por conta própria, 5,2%.

#### Rendimento por grupamentos de atividade na análise mensal:

Foi verificado ganho:

- Indústria extrativa, de transformação e distribuição de eletricidade, gás e água, 2,0%; e
- Comércio, reparação de veículos automotores e de objetos pessoais e domésticos e comércio a varejo de combustíveis, 0,9%;
- Serviços prestados a empresas, aluguéis, atividades imobiliárias e intermediação financeira, 2,7%; e
- Educação, saúde, serviços sociais, administração pública, defesa e seguridade social, 2,5%;

Foi verificado recuo:

- Construção, 0,8%; e
- Outros serviços, 2,7%.

Foi verificada estabilidade:

- Serviços domésticos.

**Rendimento por grupamentos de atividade na análise anual:**

Foi verificado ganho:

- Indústria extrativa, de transformação e distribuição de eletricidade, gás e água, 2,1%;
- Construção, 7,0%;
- Comércio, reparação de veículos automotores e de objetos pessoais e domésticos e comércio a varejo de combustíveis, 7,8%;
- Serviços prestados a empresas, aluguéis, atividades imobiliárias e intermediação financeira, 5,5%;
- Educação, saúde, serviços sociais, administração pública, defesa e seguridade social, 5,8%;
- Serviços domésticos, 9,6%; e
- Outros serviços, 4,8%.

**Massa de Rendimento na análise mensal:**

Foi verificado ganho:

- Real habitual dos ocupados, 2,1%;
- Real habitual dos assalariados (incluindo empregados e trabalhadores domésticos), 1,6%;
- Real efetivo dos ocupados<sup>1</sup>, 2,6%; e
- Real efetivo dos assalariados<sup>1</sup> (incluindo empregados e trabalhadores domésticos), 2,1%.

**Massa de Rendimento na análise anual:**

Foi verificado ganho:

- Real habitual dos ocupados, 10,1%;
- Real habitual dos assalariados (incluindo empregados e trabalhadores domésticos), 10,4%;
- Real efetivo dos ocupados<sup>1</sup>, 10,5%; e
- Real efetivo dos assalariados<sup>1</sup> (incluindo empregados e trabalhadores domésticos), 10,7%.

**Rendimento domiciliar *per capita* na análise mensal:**

- Foi verificada ganho: Real habitual dos ocupados, 2,3%.

**Rendimento domiciliar *per capita* na análise anual:**

- Foi verificado ganho: Real habitual dos ocupados, 8,8%.

<sup>1</sup> O rendimento efetivo é o rendimento do mês anterior ao que foi realizada a coleta.

O gráfico a seguir mostra a evolução da taxa de desocupação de AGOSTO de 2009 a SETEMBRO de 2010, no total das seis regiões metropolitanas abrangidas pela pesquisa

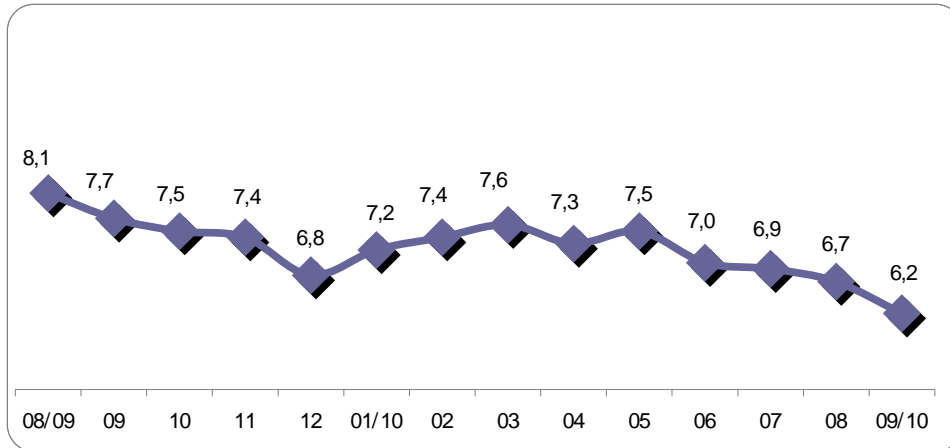

FONTE: IBGE, Diretoria de Pesquisas, Coordenação de Trabalho e Rendimento, Pesquisa Mensal de Emprego.

O gráfico a seguir mostra a evolução da taxa de desocupação de MARÇO de 2002 a SETEMBRO de 2010, no total das seis regiões metropolitanas abrangidas pela pesquisa

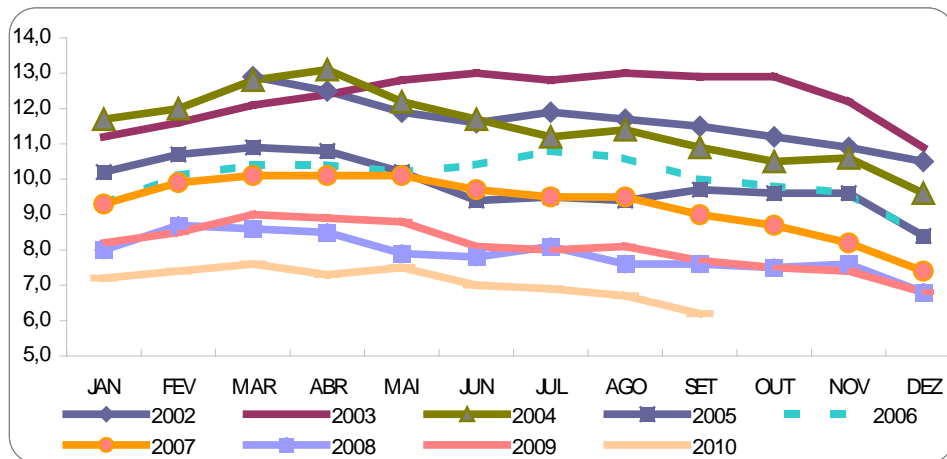

FONTE: IBGE, Diretoria de Pesquisas, Coordenação de Trabalho e Rendimento, Pesquisa Mensal de Emprego.

O gráfico a seguir mostra a evolução da taxa de desocupação dos meses de JULHO, AGOSTO e SETEMBRO de 2002 a 2010, no total das seis regiões metropolitanas abrangidas pela pesquisa

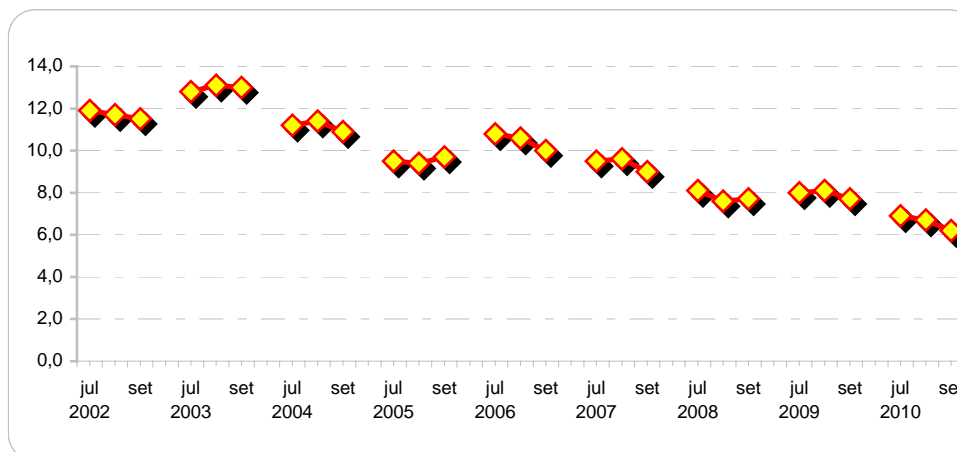

FONTE: IBGE, Diretoria de Pesquisas, Coordenação de Trabalho e Rendimento, Pesquisa Mensal de Emprego.

**Indicadores de distribuição da população em idade ativa, por região metropolitana, segundo algumas características em setembro de 2010**

População em idade ativa (%)	Total das 6 áreas	Recife	Salvador	Belo Horizonte	Rio de Janeiro	São Paulo	Porto Alegre
<b>sexo:</b>							
Masculino	46,1	44,7	45,6	46,5	45,8	46,4	46,6
Feminino	53,9	55,3	54,4	53,5	54,2	53,6	53,4
<b>faixa etária:</b>							
10 a 14 anos	8,9	9,1	8,9	9,3	8,5	8,9	9,5
15 a 17 anos	5,6	5,9	5,9	5,9	5,3	5,5	5,8
16 a 24 anos	16,5	18,1	17,7	18,0	15,1	16,7	15,7
18 a 24 anos	12,8	14,0	13,8	14,1	11,5	12,9	11,9
25 a 49 anos	43,7	44,3	46,0	44,0	41,7	44,4	43,3
50 anos ou mais	29,0	26,6	25,5	26,6	33,0	28,2	29,5
<b>anos de estudo:</b>							
Sem instrução e menos de 1 ano	3,5	5,1	4,0	3,4	3,6	3,2	2,4
1 a 3 anos	7,0	7,9	8,3	7,7	7,1	6,1	7,9
4 a 7 anos	26,7	26,7	25,1	28,0	25,6	26,4	30,7
8 a 10 anos	18,2	17,9	16,6	19,2	18,1	18,2	19,3
11 anos ou mais	44,6	41,8	45,9	41,5	45,6	46,0	39,6

FONTE: IBGE, Diretoria de Pesquisas, Coordenação de Trabalho e Rendimento, Pesquisa Mensal de Emprego.

**Indicadores de distribuição da população economicamente ativa, por região metropolitana, segundo algumas características em setembro de 2010**

População economicamente ativa (%)	Total das 6 áreas	Recife	Salvador	Belo Horizonte	Rio de Janeiro	São Paulo	Porto Alegre
<b>sexo:</b>							
Masculino	53,5	53,4	51,4	52,8	55,2	53,4	52,8
Feminino	46,5	46,6	48,6	47,2	44,8	46,6	47,2
<b>condição na família:</b>							
Principal responsável	46,3	42,1	45,2	43,4	50,7	45,1	48,3
Outros membros	53,7	57,9	54,8	56,6	49,3	54,9	51,7
<b>faixa etária:</b>							
10 a 14 anos	0,2	0,2	0,3	0,3	0,1	0,1	0,3
15 a 17 anos	1,8	1,2	1,6	2,4	1,1	2,0	2,4
18 a 24 anos	15,7	16,8	15,1	17,1	12,7	17,0	15,7
25 a 49 anos	61,9	63,3	64,3	61,1	61,7	61,4	62,1
50 anos ou mais	20,5	18,5	18,7	19,1	24,4	19,5	19,6
<b>anos de estudo:</b>							
Sem instrução e menos de 1 ano	1,6	2,2	2,0	1,7	1,5	1,5	1,1
1 a 3 anos	3,6	3,8	5,0	3,5	3,9	3,1	3,5
4 a 7 anos	17,4	18,1	17,1	20,6	16,7	16,0	21,8
8 a 10 anos	18,0	17,3	16,4	19,4	17,8	17,6	20,4
11 anos ou mais	59,4	58,0	59,5	54,6	60,1	61,7	53,1

FONTE: IBGE, Diretoria de Pesquisas, Coordenação de Trabalho e Rendimento, Pesquisa Mensal de Emprego.



O gráfico a seguir mostra a evolução, de AGOSTO de 2009 a SETEMBRO de 2010, da população economicamente ativa, para o total das seis regiões metropolitanas abrangidas pela pesquisa

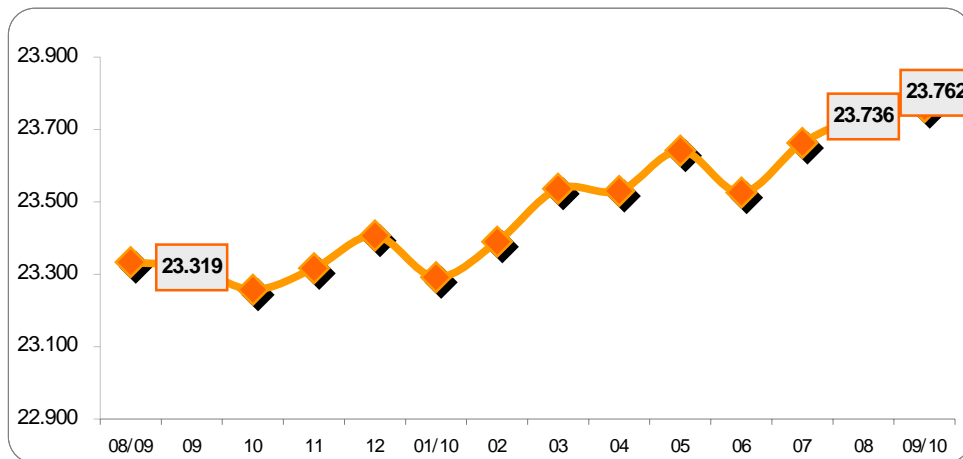

FONTE: IBGE, Diretoria de Pesquisas, Coordenação de Trabalho e Rendimento, Pesquisa Mensal de Emprego.

O gráfico a seguir mostra a evolução, de AGOSTO de 2009 a SETEMBRO de 2010, da taxa de atividade, para o total das seis regiões metropolitanas abrangidas pela pesquisa

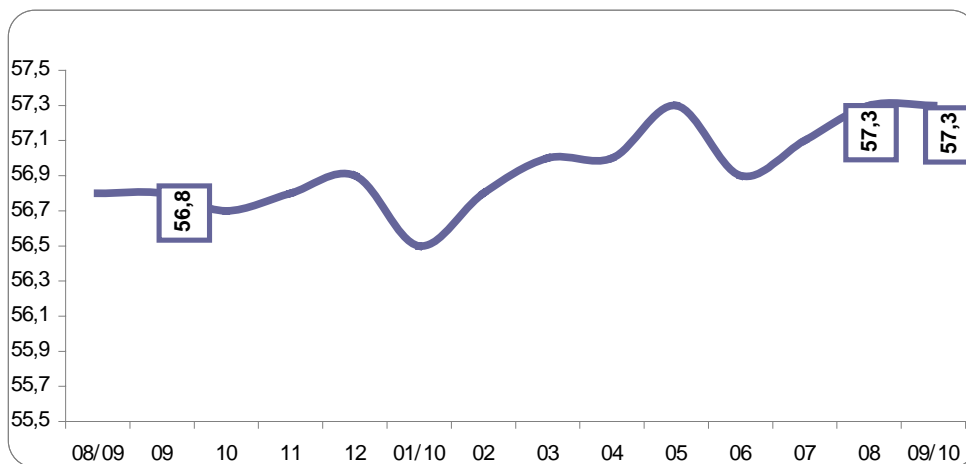

FONTE: IBGE, Diretoria de Pesquisas, Coordenação de Trabalho e Rendimento, Pesquisa Mensal de Emprego.

O gráfico a seguir mostra a evolução, de AGOSTO de 2009 a SETEMBRO de 2010, do nível da ocupação, para o total das seis regiões metropolitanas abrangidas pela pesquisa.

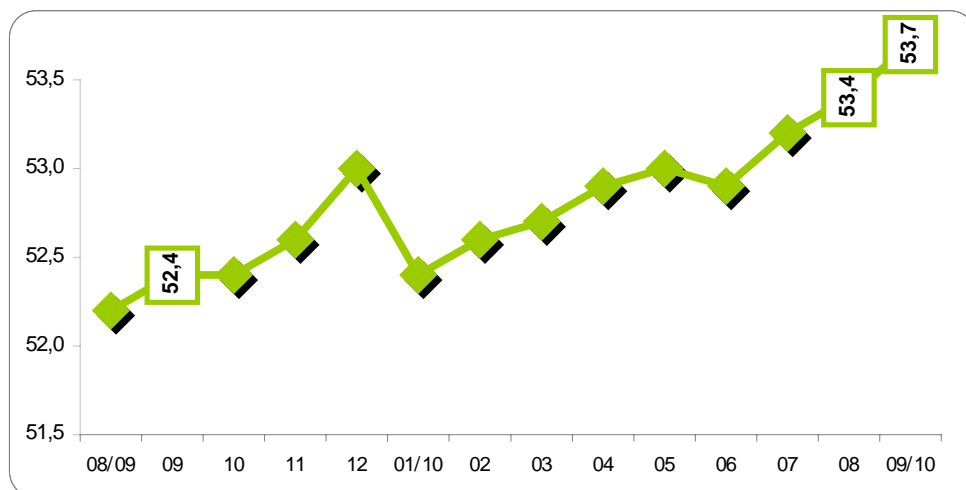

FONTE: IBGE, Diretoria de Pesquisas, Coordenação de Trabalho e Rendimento, Pesquisa Mensal de Emprego.

## Evolução do nível da ocupação, por região metropolitana, desde março de 2002

(Continua na página seguinte)

Nível da ocupação							
Mês/ano	TOTAL	Recife	Salvador	Belo Horizonte	Rio de Janeiro	São Paulo	Porto Alegre
mar/02	47,9	43,1	45,6	47,0	48,0	49,2	48,6
abr/02	48,0	42,6	46,4	47,1	48,6	49,0	49,5
mai/02	48,2	42,3	46,4	47,3	48,8	49,1	50,0
jun/02	48,4	41,6	46,4	48,1	48,8	49,3	50,9
jul/02	48,6	41,9	46,9	49,0	48,8	49,3	51,7
ago/02	49,2	41,5	48,5	49,4	49,7	49,9	52,2
set/02	<b>49,4</b>	<b>42,7</b>	<b>49,1</b>	<b>50,0</b>	<b>49,1</b>	<b>50,4</b>	<b>51,6</b>
out/02	49,7	42,7	49,2	50,8	49,4	50,4	52,7
nov/02	50,0	42,9	49,0	50,5	49,6	51,0	53,0
dez/02	49,5	43,1	49,1	49,5	48,7	50,8	52,0
jan/03	49,9	44,5	48,4	49,7	49,8	50,9	51,3
fev/03	49,7	44,9	48,0	49,3	49,2	51,0	51,2
mar/03	49,7	44,3	47,5	49,2	49,5	51,1	51,1
abr/03	49,7	43,7	48,1	50,4	49,4	50,7	51,3
mai/03	49,7	43,8	47,8	50,3	49,8	50,7	51,3
jun/03	49,9	43,4	47,5	50,1	50,0	51,1	51,3
jul/03	49,7	44,0	47,3	49,2	49,8	51,1	50,6
ago/03	50,0	44,6	47,9	50,3	50,1	51,1	51,4
set/03	<b>50,6</b>	<b>44,7</b>	<b>47,7</b>	<b>51,2</b>	<b>49,9</b>	<b>52,4</b>	<b>51,4</b>
out/03	50,2	44,1	47,9	50,7	49,9	51,7	51,5
nov/03	50,8	44,0	48,8	51,3	50,1	52,4	52,2
dez/03	50,6	44,6	49,0	50,9	49,1	52,7	52,0
jan/04	49,6	43,1	48,0	49,5	48,6	51,5	51,2
fev/04	49,6	43,0	47,6	50,0	49,5	51,2	50,1
mar/04	49,8	43,2	47,1	50,3	49,9	51,3	50,5
abr/04	50,0	43,8	46,9	50,8	50,0	51,4	50,9
mai/04	50,3	43,5	47,5	50,7	49,9	52,2	51,1
jun/04	50,4	43,0	47,6	51,2	50,1	52,1	51,3
jul/04	50,8	43,2	48,0	51,5	50,5	52,6	51,2
ago/04	51,0	43,0	49,1	52,3	50,9	52,6	51,1
set/04	<b>51,4</b>	<b>44,0</b>	<b>49,9</b>	<b>52,3</b>	<b>51,2</b>	<b>53,0</b>	<b>51,9</b>
out/04	51,4	44,2	50,3	52,0	50,3	53,3	52,4
nov/04	51,4	43,8	50,2	52,0	50,0	53,6	52,1
dez/04	51,3	44,1	49,8	51,4	49,8	53,5	52,8
jan/05	50,4	43,0	49,4	49,9	49,7	52,4	51,5
fev/05	50,3	42,2	48,8	49,9	49,8	52,4	50,9
mar/05	50,6	42,6	48,7	50,1	49,7	53,2	50,7
abr/05	50,5	42,5	48,2	50,6	49,2	53,0	51,4
mai/05	51,2	43,4	49,0	52,1	49,5	53,6	52,7
jun/05	51,1	43,5	49,2	52,1	49,8	53,3	52,5
jul/05	51,0	43,1	49,5	51,3	49,5	53,4	52,4
ago/05	51,2	43,1	50,0	51,3	49,8	53,5	52,5
set/05	<b>51,5</b>	<b>43,2</b>	<b>50,2</b>	<b>52,5</b>	<b>50,4</b>	<b>53,5</b>	<b>52,4</b>
out/05	51,4	43,8	49,9	52,2	49,9	53,5	52,6
nov/05	51,3	43,2	49,9	52,3	50,2	53,3	53,1
dez/05	51,5	43,4	50,0	52,6	50,2	53,4	53,0
jan/06	50,8	42,6	49,9	51,4	49,9	52,8	51,7
fev/06	50,6	42,4	49,7	51,2	49,7	52,7	51,2
mar/06	50,6	42,2	49,4	51,7	49,5	52,6	51,8
abr/06	50,4	43,2	48,4	51,7	49,3	52,3	51,3
mai/06	50,5	43,7	48,5	53,2	49,1	52,1	52,0
jun/06	50,9	43,8	49,2	53,6	49,1	52,6	52,7
jul/06	51,1	43,5	49,3	53,8	49,7	52,8	52,0
ago/06	51,5	43,1	49,7	54,4	50,4	53,1	52,7
set/06	<b>52,0</b>	<b>45,1</b>	<b>49,9</b>	<b>54,8</b>	<b>50,8</b>	<b>53,7</b>	<b>52,9</b>
out/06	51,8	44,9	49,9	54,3	50,6	53,6	52,1
nov/06	51,9	45,6	51,1	54,1	50,0	53,8	52,2
dez/06	51,8	45,0	51,5	54,1	50,2	53,7	51,9

(continuação da página anterior)

Nível da ocupação							
Mês/ano	TOTAL	Recife	Salvador	Belo Horizonte	Rio de Janeiro	São Paulo	Porto Alegre
jan/07	51,2	43,9	51,2	53,1	49,9	53,0	50,6
fev/07	50,8	43,1	50,7	52,9	49,5	52,7	50,6
mar/07	51,1	42,9	50,6	53,4	49,6	53,0	51,6
abr/07	50,8	42,7	50,1	53,8	48,8	52,8	52,2
mai/07	50,8	42,8	50,8	53,4	48,9	52,6	52,0
jun/07	51,3	42,7	50,8	53,8	49,1	53,6	52,3
jul/07	51,4	43,2	50,9	54,8	49,4	53,3	52,3
ago/07	51,9	43,1	51,0	55,0	50,0	54,0	52,8
set/07	<b>52,3</b>	<b>43,1</b>	<b>50,9</b>	<b>55,0</b>	<b>50,6</b>	<b>54,5</b>	<b>53,2</b>
out/07	52,4	43,0	50,4	54,9	50,7	54,8	53,2
nov/07	52,6	43,4	51,5	55,6	50,3	54,9	54,0
dez/07	52,3	43,5	51,4	55,4	49,9	54,7	53,6
jan/08	51,9	43,1	51,0	54,4	49,8	54,1	53,4
fev/08	51,6	42,0	50,4	54,5	49,6	53,8	53,1
mar/08	51,8	42,2	49,7	54,3	50,1	54,2	53,2
abr/08	52,0	41,7	50,2	55,4	50,1	54,3	53,3
mai/08	52,1	41,2	49,8	54,7	50,0	54,9	54,4
jun/08	52,5	42,6	49,7	55,0	50,2	55,6	54,0
jul/08	52,3	43,3	49,5	55,3	50,0	54,9	54,2
ago/08	52,6	42,9	50,1	55,9	50,3	55,2	54,2
set/08	<b>53,0</b>	<b>43,9</b>	<b>50,5</b>	<b>55,8</b>	<b>50,7</b>	<b>55,7</b>	<b>54,4</b>
out/08	53,4	43,7	50,6	56,3	51,1	56,4	54,5
nov/08	53,2	43,0	50,7	56,3	50,8	56,0	55,0
dez/08	53,2	45,1	50,7	55,4	50,9	55,7	55,0
jan/09	52,1	43,8	50,4	54,1	50,2	54,4	53,3
fev/09	51,6	42,9	49,9	53,6	49,7	54,1	51,8
mar/09	51,5	42,9	50,1	53,9	49,4	54,0	52,4
abr/09	51,5	42,0	49,4	53,9	49,4	54,2	52,4
mai/09	51,6	42,9	49,3	54,4	49,5	54,2	52,1
jun/09	51,9	42,8	49,3	54,7	50,1	54,4	52,4
jul/09	52,1	42,9	49,5	55,3	49,9	54,9	52,6
ago/09	52,2	42,6	50,0	54,7	50,3	54,9	53,4
set/09	<b>52,4</b>	<b>42,6</b>	<b>51,1</b>	<b>55,3</b>	<b>50,1</b>	<b>55,1</b>	<b>53,4</b>
out/09	52,4	43,5	51,2	55,8	50,0	54,7	54,0
nov/09	52,6	43,7	50,8	55,9	50,6	54,9	53,9
dez/09	53,0	45,0	51,0	56,8	50,9	55,2	54,0
jan/10	52,4	43,8	50,6	55,6	51,1	54,3	53,2
fev/10	52,6	44,8	50,4	55,0	51,6	54,4	53,2
mar/10	52,7	45,3	50,9	56,2	51,0	54,4	52,9
abr/10	52,9	45,8	51,6	56,1	50,6	55,1	52,6
mai/10	53,0	45,8	51,5	56,6	51,0	55,1	52,9
jun/10	52,9	45,7	51,0	56,4	50,7	55,1	53,4
jul/10	53,2	44,7	50,9	56,6	50,8	55,7	54,1
ago/10	53,4	45,4	51,0	57,1	51,1	55,7	54,7
set/10	<b>53,7</b>	<b>47,3</b>	<b>51,6</b>	<b>57,3</b>	<b>50,8</b>	<b>56,0</b>	<b>55,3</b>

FONTE: IBGE, Diretoria de Pesquisas, Coordenação de Trabalho e Rendimento, Pesquisa Mensal de Emprego.

## Indicadores de distribuição da população ocupada, por região metropolitana, segundo algumas características em setembro de 2010

População ocupada (%)	Total das 6 áreas	Recife	Salvador	Belo Horizonte	Rio de Janeiro	São Paulo	Porto Alegre
<b>sexo:</b>							
Masculino	54,4	54,9	52,6	53,6	56,1	54,0	53,4
Feminino	45,6	45,1	47,4	46,4	43,9	46,0	46,6
<b>faixa etária:</b>							
10 a 14 anos	0,1	0,2	0,3	0,3	0,1	0,1	0,2
15 a 17 anos	1,5	1,0	1,0	2,0	0,9	1,6	2,3
18 a 24 anos	14,4	14,7	12,7	16,2	11,5	15,7	15,0
25 a 49 anos	62,6	64,2	65,7	61,9	62,3	62,2	62,6
50 anos ou mais	21,3	19,8	20,3	19,6	25,2	20,4	19,9
<b>anos de estudo:</b>							
Sem instrução e menos de 1 ano	1,6	2,3	2,1	1,7	1,6	1,5	1,1
1 a 3 anos	3,7	4,0	5,1	3,6	3,9	3,2	3,5
4 a 7 anos	17,5	18,2	17,2	20,8	16,6	16,2	21,8
8 a 10 anos	17,5	16,8	15,8	19,0	17,5	17,0	20,2
11 anos ou mais	59,6	58,1	59,9	54,7	60,3	61,9	53,2
<b>tamanho do empreendimento:</b>							
1 a 5 pessoas	33,1	39,7	38,8	31,8	37,9	28,9	33,5
6 a 10 pessoas	5,7	7,1	5,7	7,0	5,2	5,2	7,4
11 ou mais pessoas	61,1	53,2	55,6	61,2	56,9	65,9	59,0
<b>tempo de permanência no trabalho:</b>							
Até 30 dias	1,8	2,7	1,9	3,5	0,8	1,6	2,2
31 dias a menos de 1 ano	19,6	19,9	20,4	24,3	15,5	20,0	22,0
1 ano a menos de 2 anos	11,3	10,7	10,6	11,6	10,7	11,7	11,3
2 anos ou mais	67,3	66,7	67,0	60,6	73,0	66,7	64,4
<b>horas habitualmente trabalhadas por semana:</b>							
Até 39 horas	17,5	24,1	21,9	21,2	17,6	14,7	17,2
40 a 44 horas	53,0	45,6	51,6	53,8	49,4	54,6	61,0
45 horas e mais	29,5	30,4	26,5	25,1	33,0	30,7	21,8

FONTES: IBGE, Diretoria de Pesquisas, Coordenação de Trabalho e Rendimento, Pesquisa Mensal de Emprego.

O gráfico a seguir mostra a evolução, de AGOSTO de 2009 a SETEMBRO de 2010, da população ocupada para o total das seis regiões metropolitanas abrangidas pela pesquisa

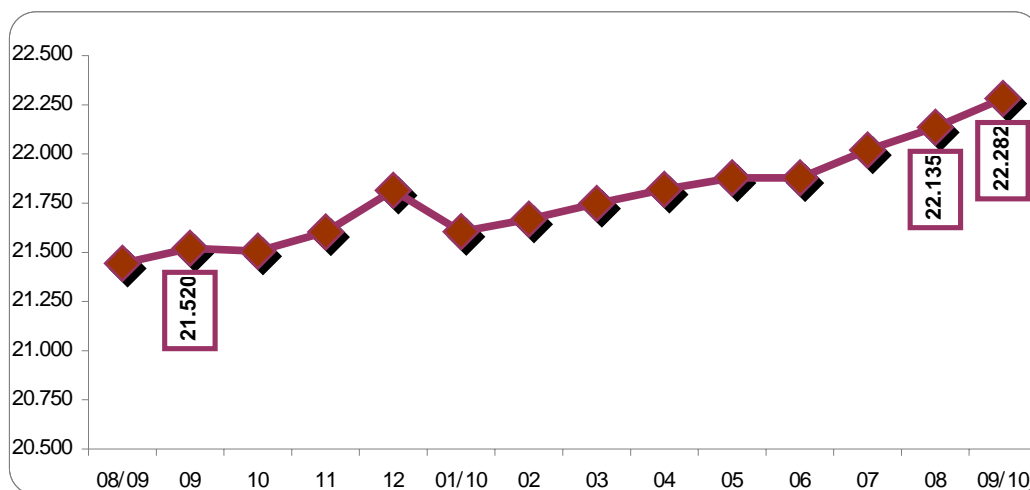

FONTES: IBGE, Diretoria de Pesquisas, Coordenação de Trabalho e Rendimento, Pesquisa Mensal de Emprego.

**Indicadores de distribuição da população ocupada, por região metropolitana, segundo os grupamentos de atividade, para os meses de setembro no período 2002 a 2010**

Distribuição da população ocupada por grupamentos de atividade (%)								
Grupamentos de atividade	Mês/ano	Total das 6 áreas	Recife	Salvador	Belo Horizonte	Rio de Janeiro	São Paulo	Porto Alegre
Indústria extrativa, de transformação e distribuição de eletricidade, gás e água	set/02	17,7	12,6	11,3	18,0	12,8	21,2	24,3
	set/03	17,4	12,3	10,2	17,5	12,4	21,3	23,3
	set/04	17,7	12,6	10,7	18,1	12,4	21,7	24,3
	set/05	17,6	11,5	10,4	18,0	11,8	22,2	22,8
	set/06	17,4	11,6	10,2	17,8	12,1	21,7	21,5
	set/07	17,0	11,1	10,7	18,0	12,1	20,7	21,7
	set/08	17,1	10,1	10,5	17,6	12,6	20,6	22,2
	set/09	16,6	9,6	10,2	17,0	12,0	20,2	21,3
	set/10	16,5	10,3	10,1	17,0	11,9	20,3	21,5
Construção	set/02	7,7	7,2	8,9	8,5	7,8	7,4	6,9
	set/03	7,4	6,0	9,2	8,6	7,3	7,2	7,0
	set/04	6,9	5,3	8,4	8,1	6,9	6,6	6,4
	set/05	7,2	6,0	8,3	8,6	7,6	6,6	6,6
	set/06	7,2	6,6	7,9	8,7	7,5	6,5	6,9
	set/07	7,3	5,5	8,9	9,2	7,3	7,0	7,0
	set/08	7,3	6,9	9,1	8,6	7,5	6,8	6,4
	set/09	7,4	7,0	8,7	9,3	7,2	7,0	6,7
	set/10	7,4	6,7	9,6	8,7	7,1	6,9	7,0
Comércio, reparação de veículos automotores e de objetos pessoais e domésticos e comércio a varejo de combustíveis	set/02	19,7	24,8	21,5	17,9	19,4	19,3	18,9
	set/03	19,9	24,7	21,3	18,2	18,9	19,9	19,9
	set/04	19,6	24,8	21,6	19,2	18,3	19,7	18,4
	set/05	19,4	24,9	21,7	19,2	18,5	18,6	20,1
	set/06	19,1	24,3	21,0	17,9	19,1	18,2	19,7
	set/07	19,2	25,4	20,9	19,0	18,4	18,5	19,4
	set/08	19,1	25,2	20,6	17,6	18,1	18,4	20,9
	set/09	18,9	25,8	19,4	17,8	18,3	18,0	21,0
	set/10	18,3	25,1	19,6	17,5	17,0	17,5	20,2
Serviços prestados a empresa, aluguéis, atividades imobiliárias e intermediação financeira	set/02	13,3	11,0	11,5	12,5	14,8	13,7	11,3
	set/03	13,8	11,8	12,7	12,2	15,5	14,1	11,6
	set/04	13,8	11,4	12,0	12,1	14,6	14,8	11,9
	set/05	14,3	12,2	12,6	12,6	15,6	15,1	12,2
	set/06	14,5	11,4	14,0	12,6	15,5	15,2	13,5
	set/07	14,9	12,4	13,3	12,5	15,8	16,0	13,1
	set/08	15,2	12,9	14,3	13,2	16,0	16,2	13,2
	set/09	15,5	13,2	14,9	13,9	15,9	16,6	13,0
	set/10	15,6	14,1	13,2	14,2	16,5	16,6	13,6
Educação, saúde, serviços sociais, administração pública, defesa e seguridade social	set/02	15,9	18,1	18,5	16,6	17,8	13,8	16,2
	set/03	15,9	18,6	17,8	16,3	18,3	13,6	16,6
	set/04	15,6	19,2	16,8	15,5	18,5	13,1	15,9
	set/05	15,6	19,7	18,4	15,2	18,5	12,8	16,1
	set/06	15,5	19,1	18,8	16,2	17,6	12,9	16,0
	set/07	15,9	19,7	17,8	16,6	18,1	13,6	15,4
	set/08	15,8	19,8	18,0	16,5	18,0	13,4	15,1
	set/09	16,2	19,6	19,5	16,7	18,5	13,8	15,8
	set/10	16,6	18,7	20,8	17,4	19,1	13,9	16,1
Serviços domésticos	set/02	7,8	6,2	9,1	9,7	8,5	7,3	6,4
	set/03	7,6	7,1	9,8	10,0	7,4	6,9	6,9
	set/04	8,1	7,5	10,0	9,1	8,6	7,4	7,6
	set/05	8,3	7,3	10,1	9,6	8,3	8,0	7,2
	set/06	8,4	8,2	9,9	9,3	8,5	8,1	7,3
	set/07	8,2	8,6	9,8	8,9	8,8	7,5	7,1
	set/08	7,8	8,4	9,2	9,1	8,4	7,1	5,9
	set/09	7,8	7,8	8,9	8,4	8,6	7,2	6,3
	set/10	7,2	7,6	8,5	8,0	7,4	6,6	6,2
Outros serviços (alojamento, transporte, limpeza urbana e serviços pessoais)	set/02	17,1	18,5	18,2	16,1	18,2	16,7	14,7
	set/03	17,1	17,9	17,7	16,4	19,5	16,3	13,8
	set/04	17,5	17,6	20,0	17,0	20,1	16,3	14,6
	set/05	16,9	17,1	17,7	16,2	19,2	16,1	14,2
	set/06	17,2	17,6	17,4	16,7	19,1	16,6	14,6
	set/07	16,9	16,0	17,9	15,3	19,0	16,2	15,6
	set/08	17,2	15,7	17,4	16,6	18,9	16,9	15,4
	set/09	17,1	16,4	17,7	16,3	19,0	16,6	15,2
	set/10	17,9	16,9	17,4	16,6	20,4	17,6	14,9

**Indicadores de distribuição da população ocupada, por região metropolitana, segundo a posição na ocupação, para os meses de setembro, no período 2002 a 2010**

Distribuição da população ocupada por posição na ocupação (%)								
Posição na ocupação	Mês/ano	Total 6 áreas	Recife	Salvador	Belo Horizonte	Rio de Janeiro	São Paulo	Porto Alegre
<b>Empregados com carteira de trabalho assinada no setor privado</b>	set/02	40,6	31,9	34,2	40,3	38,2	44,1	42,6
	set/03	39,0	29,4	35,8	38,5	36,9	42,0	41,8
	set/04	38,8	31,5	32,8	40,4	36,0	41,8	41,6
	set/05	40,1	33,3	33,6	40,6	36,8	43,5	43,6
	set/06	41,1	32,1	35,2	40,4	38,1	44,9	44,2
	set/07	42,8	37,7	37,9	42,2	40,1	45,8	44,5
	set/08	43,9	37,5	38,4	44,1	39,0	47,9	46,6
	set/09	44,2	40,6	39,7	45,1	39,8	47,1	48,0
	set/10	46,4	40,4	41,2	46,8	42,0	50,4	48,0
<b>Empregados sem carteira de trabalho assinada no setor privado</b>	set/02	14,9	17,9	15,2	13,0	13,8	16,0	12,7
	set/03	15,8	17,5	13,9	13,8	13,8	18,2	13,1
	set/04	15,9	16,0	13,4	15,2	13,4	18,4	14,0
	set/05	15,4	15,4	14,8	13,5	13,6	17,5	13,5
	set/06	15,2	16,0	14,5	13,3	12,9	17,5	12,7
	set/07	13,8	14,1	13,7	13,3	11,6	15,6	12,3
	set/08	13,8	13,1	14,1	13,0	12,6	15,0	12,7
	set/09	12,8	10,4	12,3	12,2	10,9	14,8	10,8
	set/10	12,2	11,7	11,9	11,3	11,2	13,3	11,4
<b>Militares e funcionários Públicos</b>	set/02	7,7	9,5	8,3	7,8	9,7	6,1	7,6
	set/03	7,4	8,6	7,2	8,1	10,0	5,4	7,6
	set/04	7,3	9,0	6,9	7,5	10,0	5,3	7,9
	set/05	7,3	9,9	7,9	7,6	9,2	5,5	7,3
	set/06	7,2	9,9	7,5	7,6	8,3	6,0	7,4
	set/07	7,1	10,5	6,3	7,7	8,8	5,6	7,4
	set/08	7,6	11,3	7,3	8,2	9,7	5,9	6,8
	set/09	7,8	11,4	8,5	8,7	10,0	5,8	7,5
	set/10	7,8	10,6	8,9	8,1	9,8	6,0	7,0
<b>Trabalhadores por conta própria</b>	set/02	19,2	22,4	23,3	18,9	21,8	16,3	19,3
	set/03	20,4	25,2	22,7	20,1	23,4	17,7	19,8
	set/04	20,4	24,1	26,3	18,1	23,6	17,8	18,2
	set/05	19,6	22,5	23,4	19,0	23,4	16,7	18,1
	set/06	19,0	21,8	22,3	18,3	23,9	15,4	18,9
	set/07	19,3	20,0	22,3	17,8	22,1	17,5	18,9
	set/08	18,6	22,9	20,7	16,2	22,0	16,7	17,2
	set/09	18,8	23,3	20,4	16,6	22,5	16,4	17,9
	set/10	18,1	21,1	20,5	15,1	21,9	16,1	17,1
<b>Empregadores</b>	set/02	5,1	5,5	4,4	5,3	4,4	5,4	5,5
	set/03	5,3	5,3	4,6	5,1	5,1	5,6	5,0
	set/04	5,3	4,7	4,6	5,1	4,8	5,7	5,9
	set/05	5,1	4,2	4,4	5,1	4,6	5,6	5,3
	set/06	4,8	5,6	4,3	5,6	4,7	4,6	4,5
	set/07	4,8	4,4	4,1	5,2	4,8	4,8	5,0
	set/08	4,6	3,2	4,7	5,1	4,7	4,5	5,5
	set/09	4,6	3,3	4,0	5,0	4,5	4,8	5,1
set/10	4,5	3,6	3,5	6,0	4,0	4,7	5,1	

FONTE: IBGE, Diretoria de Pesquisas, Coordenação de Trabalho e Rendimento, Pesquisa Mensal de Emprego.

**Indicadores de distribuição da população ocupada, por região metropolitana, segundo a posição na ocupação e os grupamentos de atividade, para os meses de setembro, no período 2002 a 2010**

Grupamentos de atividade	Mês/ano	Empregados com carteira assinada	Empregados sem carteira assinada	Trabalhadores por conta própria	Empregadores
Indústria extrativa, de transformação e distribuição de eletricidade, gás e água	set/02	61,3	15,6	15,2	5,1
	set/03	58,8	17,4	16,4	5,3
	set/04	59,3	16,8	17,1	5,2
	set/05	61,2	16,5	16,4	4,6
	set/06	62,2	15,3	16,3	4,4
	set/07	64,2	13,7	16,4	4,3
	set/08	64,8	13,8	15,2	4,9
	set/09	65,4	13,0	16,3	3,9
	set/10	67,5	11,4	15,5	4,2
	Construção	set/02	27,2	20,5	45,3
set/03		25,8	21,5	43,3	8,4
set/04		26,1	22,5	44,2	6,9
set/05		23,9	24,8	45,7	5,1
set/06		27,7	22,3	43,7	6,1
set/07		27,5	20,7	45,3	6,0
set/08		32,2	19,5	42,9	5,1
set/09		32,5	20,4	41,2	5,4
set/10		37,4	17,4	38,8	6,1
Comércio, reparação de veículos automotores e de objetos pessoais e domésticos e comércio a varejo de combustíveis		set/02	41,5	18,4	28,7
	set/03	39,0	18,6	31,7	7,9
	set/04	40,2	18,7	30,1	8,7
	set/05	42,1	17,8	29,6	8,4
	set/06	44,0	17,4	29,3	7,4
	set/07	43,8	16,9	29,7	7,8
	set/08	46,0	16,7	28,7	7,0
	set/09	45,9	15,1	29,2	7,8
	set/10	49,2	14,2	27,8	7,3
	Serviços prestados a empresa, aluguéis, atividades imobiliárias e intermediação financeira	set/02	60,9	15,6	14,6
set/03		58,5	18,0	16,4	5,4
set/04		57,4	17,9	17,5	5,7
set/05		60,7	16,9	15,0	5,7
set/06		62,5	16,7	14,4	5,0
set/07		65,7	14,2	13,2	5,0
set/08		65,5	14,1	13,9	4,7
set/09		66,6	12,7	13,9	5,1
set/10		66,9	13,4	13,1	4,8
Educação, saúde, serviços sociais, administração pública, defesa e seguridade social		set/02	34,4	15,3	5,4
	set/03	33,8	16,1	6,2	2,1
	set/04	32,0	16,6	5,9	2,4
	set/05	32,5	16,9	5,1	2,8
	set/06	33,2	16,6	5,3	2,6
	set/07	34,7	15,9	5,7	2,6
	set/08	34,0	14,8	4,9	2,4
	set/09	33,7	14,5	5,4	2,1
	set/10	35,3	14,4	5,6	2,3
	Outros serviços (alojamento, transporte, limpeza urbana e serviços pessoais)	set/02	44,9	21,2	25,2
set/03		43,3	21,4	26,9	5,5
set/04		42,2	22,5	27,7	5,3
set/05		44,0	20,7	26,7	5,7
set/06		43,4	22,7	25,4	5,7
set/07		46,2	20,5	26,0	5,4
set/08		45,8	21,2	25,0	5,6
set/09		48,0	19,5	24,8	5,2
set/10		50,0	18,4	24,4	4,9

FONTE: IBGE, Diretoria de Pesquisas, Coordenação de Trabalho e Rendimento, Pesquisa Mensal de Emprego.

**Indicadores de distribuição da população desocupada, por região metropolitana, segundo algumas características, em setembro de 2010**

População desocupada (%)	Total das 6 áreas	Recife	Salvador	Belo Horizonte	Rio de Janeiro	São Paulo	Porto Alegre
<b>sexo:</b>							
Masculino	40,9	38,3	40,4	38,1	37,8	44,1	37,9
Feminino	59,1	61,7	59,6	61,9	62,2	55,9	62,1
<b>faixa etária:</b>							
10 a 14 anos	0,4	0,2	0,3	0,5	0,2	0,4	0,7
15 a 17 anos	6,5	3,1	6,6	10,7	4,6	7,4	5,7
18 a 24 anos	35,5	37,7	35,9	34,2	34,8	35,9	32,2
25 a 49 anos	50,2	53,7	52,1	46,9	50,5	49,4	50,1
50 anos ou mais	7,4	5,3	5,2	7,7	9,9	6,8	11,3
<b>anos de estudo:</b>							
Sem Instrução e menos de 8 anos	19,3	21,0	22,3	19,2	21,6	16,0	25,8
8 a 10 anos	24,7	22,5	21,6	28,5	22,5	26,6	23,9
11 anos ou mais	56,0	56,4	56,1	52,3	55,8	57,4	50,3
<b>condição de trabalho:</b>							
Com trabalho anterior	82,0	76,1	76,9	80,5	78,1	85,8	91,4
Sem trabalho anterior	18,0	23,9	23,1	19,5	21,9	14,2	8,6
<b>condição na família:</b>							
Principal responsável	25,0	24,4	23,3	27,6	25,2	24,3	30,5
Outros membros	75,0	75,6	76,7	72,4	74,8	75,7	69,5
<b>com procura de trabalho:</b>							
Nos 7 dias	81,3	63,8	77,1	79,4	77,5	89,2	78,9
Nos 23 dias	18,7	36,2	22,9	20,6	22,5	10,8	21,1
<b>tempo de procura:</b>							
Até 30 dias	24,2	56,6	18,9	53,7	11,6	17,8	25,8
31 dias a menos de 6 meses	48,9	35,1	40,6	35,7	48,2	58,1	47,3
7 a 11 meses	10,4	2,4	8,0	5,4	15,0	12,4	7,6
1 ano a menos de 2 anos	8,5	2,0	16,0	3,1	12,5	6,4	11,5
2 anos ou mais	8,0	3,9	16,5	2,1	12,6	5,4	7,8

FONTE: IBGE, Diretoria de Pesquisas, Coordenação de Trabalho e Rendimento, Pesquisa Mensal de Emprego.

O gráfico a seguir mostra a evolução, de AGOSTO de 2009 a SETEMBRO de 2010, da população desocupada, para o total das seis regiões metropolitanas abrangidas pela pesquisa.

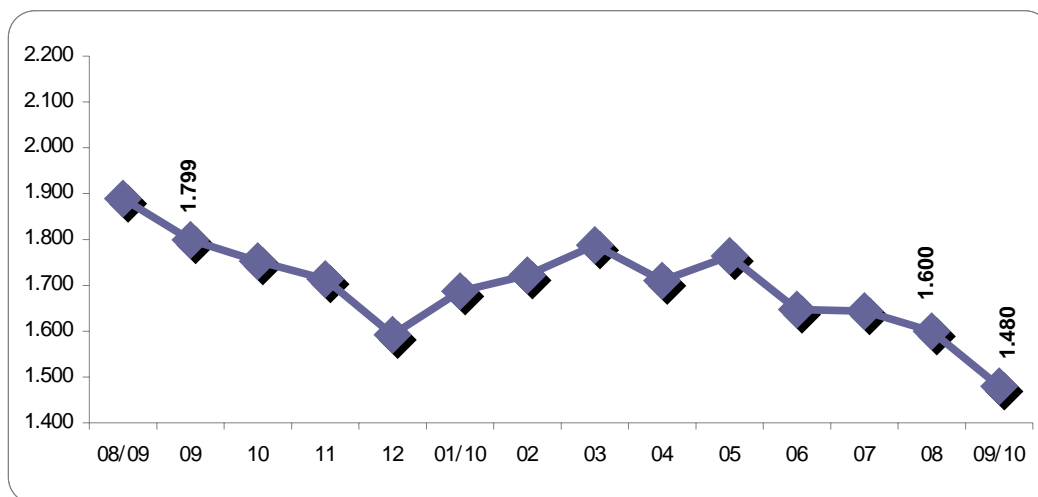

FONTE: IBGE, Diretoria de Pesquisas, Coordenação de Trabalho e Rendimento, Pesquisa Mensal de Emprego.



## A tabela a seguir mostra a evolução da taxa de desocupação, desde março de 2002

(continua na página seguinte)

Taxa de desocupação por região metropolitana (%)							
Mês/ano	Total	Recife	Salvador	Belo Horizonte	Rio de Janeiro	São Paulo	Porto Alegre
mar/02	12,9	13,9	17,4	12,8	10,8	13,8	10,0
abr/02	12,5	13,4	15,9	11,6	10,5	13,6	10,2
mai/02	11,9	12,6	16,2	10,9	11,0	12,2	10,0
jun/02	11,6	12,3	15,1	10,6	10,1	12,5	8,7
jul/02	11,9	12,1	14,8	10,5	10,2	13,3	8,6
ago/02	11,7	11,9	14,4	11,3	10,1	13,1	7,8
set/02	<b>11,5</b>	<b>12,1</b>	<b>14,3</b>	<b>10,7</b>	<b>9,7</b>	<b>12,8</b>	<b>8,3</b>
out/02	11,2	12,8	13,4	9,6	9,7	12,3	8,5
nov/02	10,9	12,6	13,7	9,5	9,5	11,9	7,9
dez/02	10,5	11,3	14,8	8,3	8,9	11,7	7,5
jan/03	11,2	11,7	15,2	9,8	8,3	13,0	7,9
fev/03	11,6	12,1	15,0	10,1	8,6	13,6	8,6
mar/03	12,1	12,7	16,2	10,3	9,1	13,9	10,0
abr/03	12,5	14,0	16,7	10,5	9,2	14,3	9,8
mai/03	12,9	15,1	17,3	11,0	9,6	14,6	10,2
jun/03	13,0	14,9	17,9	12,1	9,8	14,5	10,2
jul/03	12,8	14,2	17,6	11,4	9,6	14,5	9,5
ago/03	13,1	15,0	17,6	12,1	9,5	14,9	9,8
set/03	<b>13,0</b>	<b>15,0</b>	<b>17,6</b>	<b>10,8</b>	<b>9,7</b>	<b>14,8</b>	<b>10,1</b>
out/03	13,0	14,4	17,0	11,2	9,4	15,0	10,1
nov/03	12,2	14,0	16,4	10,3	8,9	14,0	9,4
dez/03	10,9	12,1	15,7	10,4	8,6	11,8	7,9
jan/04	11,7	12,8	16,2	12,3	8,9	12,9	7,6
fev/04	12,0	12,7	17,1	11,9	8,6	13,6	8,5
mar/04	12,8	12,6	17,1	12,1	9,8	14,6	9,6
abr/04	13,1	14,3	16,6	11,4	10,7	14,5	10,7
mai/04	12,2	13,3	16,2	10,9	9,6	13,6	9,7
jun/04	11,7	12,8	14,9	10,5	8,9	13,3	9,5
jul/04	11,2	13,4	14,9	10,7	8,1	12,5	8,9
ago/04	11,4	13,5	16,6	10,2	8,6	12,6	8,5
set/04	<b>10,9</b>	<b>12,4</b>	<b>15,6</b>	<b>10,2</b>	<b>8,8</b>	<b>11,7</b>	<b>8,7</b>
out/04	10,5	12,1	15,8	9,6	8,5	11,2	7,6
nov/04	10,7	11,2	15,9	9,2	9,4	11,2	7,8
dez/04	9,6	11,1	15,4	8,5	8,5	9,8	6,6
jan/05	10,2	12,2	15,8	9,8	7,4	11,1	7,0
fev/05	10,7	13,2	15,6	9,9	8,4	11,5	7,1
mar/05	10,9	14,1	15,7	10,7	8,4	11,5	7,9
abr/05	10,8	13,0	17,0	9,5	8,6	11,4	8,0
mai/05	10,2	12,8	15,9	8,9	8,5	10,5	7,7
jun/05	9,4	9,6	14,7	8,5	6,9	10,5	7,1
jul/05	9,5	12,7	15,7	8,2	7,2	9,9	7,0
ago/05	9,4	13,4	15,5	8,3	7,4	9,4	7,6
set/05	<b>9,7</b>	<b>15,0</b>	<b>15,2</b>	<b>8,1</b>	<b>7,4</b>	<b>9,7</b>	<b>8,4</b>
out/05	9,6	14,3	14,9	8,5	7,9	9,6	7,5
nov/05	9,6	14,7	15,0	8,2	7,7	9,7	7,2
dez/05	8,4	13,9	14,6	7,0	6,8	7,9	6,7
jan/06	9,3	15,3	14,9	8,1	6,9	9,2	7,7
fev/06	10,1	15,9	13,6	9,1	7,9	10,5	7,5
mar/06	10,4	16,5	13,7	9,3	8,5	10,6	8,3
abr/06	10,4	16,5	13,4	9,1	8,4	10,7	8,3
mai/06	10,2	15,0	13,5	8,5	8,6	10,5	8,3
jun/06	10,4	15,4	13,5	8,6	8,8	10,9	8,2
jul/06	10,8	15,3	14,4	9,1	8,7	11,3	8,7
ago/06	10,6	14,9	14,3	8,7	8,2	11,6	8,3
set/06	<b>10,0</b>	<b>13,7</b>	<b>13,6</b>	<b>7,8</b>	<b>7,5</b>	<b>11,1</b>	<b>7,9</b>
out/06	9,8	13,5	13,7	8,7	7,3	10,5	8,4
nov/06	9,6	12,4	13,2	8,2	7,3	10,3	8,0
dez/06	8,4	10,4	12,4	7,1	6,5	9,0	6,6

(continuação da página anterior)

Taxa de desocupação por região metropolitana (%)							
Mês/ano	Total	Recife	Salvador	Belo Horizonte	Rio de Janeiro	São Paulo	Porto Alegre
jan/07	9,3	11,6	13,5	8,4	6,6	10,1	8,1
fev/07	9,9	12,3	13,6	9,3	7,5	10,6	8,3
mar/07	10,2	12,0	14,1	8,6	7,4	11,5	8,2
abr/07	10,2	12,1	14,2	8,1	7,5	11,6	7,9
mai/07	10,2	12,4	14,6	8,3	8,0	11,2	7,5
jun/07	9,7	12,6	14,6	7,8	8,0	10,2	7,4
jul/07	9,5	12,6	14,5	7,3	7,1	10,3	7,5
ago/07	9,6	12,9	14,9	7,4	7,4	10,1	7,7
set/07	<b>9,0</b>	<b>12,6</b>	<b>13,5</b>	<b>7,5</b>	<b>7,2</b>	<b>9,4</b>	<b>7,1</b>
out/07	8,7	12,2	13,0	6,9	6,5	9,5	6,3
nov/07	8,3	11,0	12,8	6,4	6,5	8,8	6,1
dez/07	7,5	9,9	11,4	5,5	6,1	8,0	5,3
jan/08	8,0	10,1	11,3	6,7	6,4	8,6	6,2
fev/08	8,7	11,0	12,2	7,7	7,0	9,3	6,4
mar/08	8,6	9,7	12,8	7,2	6,7	9,4	6,9
abr/08	8,5	9,3	11,9	6,9	7,1	9,4	6,7
mai/08	7,9	8,7	11,3	6,8	6,4	8,6	6,1
jun/08	7,9	8,5	12,1	7,4	6,6	8,2	6,1
jul/08	8,1	10,1	12,1	6,8	7,3	8,3	6,0
ago/08	7,6	8,3	11,6	6,1	6,9	8,0	5,3
set/08	<b>7,7</b>	<b>8,9</b>	<b>11,3</b>	<b>6,1</b>	<b>6,9</b>	<b>8,0</b>	<b>5,7</b>
out/08	7,5	8,9	10,7	5,9	7,0	7,7	5,6
nov/08	7,6	9,7	10,3	5,2	6,9	8,2	5,3
dez/08	6,8	7,8 <sup>1</sup>	10,0 <sup>1</sup>	5,5	6,2	7,1	4,7
jan/09	8,2	8,6	11,2	6,4	6,6	9,4	5,6
fev/09	8,5	9,1	11,0	6,8	6,4	10,0	6,0
mar/09	9,0	10,4	11,9	6,6	6,9	10,5	6,4
abr/09	8,9	10,6	12,4	6,8	6,8	10,2	6,2
mai/09	8,8	10,5	12,1	6,7	6,6	10,2	6,1
jun/09	8,1	10,2	11,2	6,9	6,3	9,0	5,6
jul/09	8,0	10,2	11,4	6,1	6,3	8,9	5,8
ago/09	8,1	10,9	11,4	7,5	5,6	9,1	5,4
set/09	<b>7,7</b>	<b>10,5</b>	<b>10,9</b>	<b>6,4</b>	<b>5,5</b>	<b>8,7</b>	<b>5,4</b>
out/09	7,5	9,5	10,4	6,1	5,6	8,6	5,1
nov/09	7,4	9,5	11,1	5,9	5,5	8,1	5,3
dez/09	6,8	8,4	10,7	5,1	5,4	7,5	4,3
jan/10	7,2	8,6	11,9	6,1	5,4	8,0	4,3
fev/10	7,4	8,8	11,0	6,5	5,6	8,1	5,1
mar/10	7,6	8,1	11,3	6,3	6,4	8,2	5,9
abr/10	7,3	9,1	11,2	5,8	5,9	7,7	5,4
mai/10	7,5	9,7	12,0	5,8	6,3	7,8	5,0
jun/10	7,0	8,6	12,0	5,1	5,8	7,4	4,7
jul/10	6,9	10,0	12,3	5,1	5,4	7,2	4,8
ago/10	6,7	9,0	11,7	5,2	5,7	6,8	4,6
set/10	<b>6,2<sup>12</sup></b>	<b>8,8<sup>2</sup></b>	<b>10,3<sup>2</sup></b>	<b>4,9<sup>12</sup></b>	<b>5,3<sup>12</sup></b>	<b>6,3<sup>12</sup></b>	<b>4,1<sup>12</sup></b>

FONTES: IBGE, Diretoria de Pesquisas, Coordenação de Trabalho e Rendimento, Pesquisa Mensal de Emprego.

<sup>1</sup>menor taxa da série.

<sup>2</sup>menor taxa da série para um mês de setembro.

**A tabela a seguir mostra a evolução da taxa de desocupação por região metropolitana, segundo o sexo, desde março de 2002**

(continua na página seguinte)

Taxa de desocupação por região metropolitana, segundo o sexo (%)														
Mês/ano	Total		Recife		Salvador		Belo Horizonte		Rio de Janeiro		São Paulo		Porto Alegre	
	masc.	fem.	masc.	fem.	masc.	fem.	masc.	fem.	masc.	fem.	masc.	fem.	masc.	fem.
mar/02	10,9	15,5	11,7	16,6	14,9	20,2	11,3	14,7	8,7	13,6	11,9	16,4	8,0	12,5
abr/02	10,5	15,2	12,0	15,4	12,6	19,7	10,6	12,9	8,4	13,2	11,4	16,7	8,6	12,3
mai/02	10,2	14,1	11,7	13,9	13,3	19,5	9,8	12,3	9,4	13,0	10,4	14,5	8,0	12,5
jun/02	10,0	13,6	11,2	13,7	12,8	17,8	9,9	11,5	8,3	12,5	10,9	14,7	7,4	10,3
jul/02	10,2	14,1	10,8	13,8	12,8	17,0	9,2	12,2	8,5	12,5	11,4	15,8	7,6	9,8
ago/02	9,8	14,2	10,8	13,5	12,9	16,1	10,0	12,9	8,3	12,3	10,6	16,3	6,6	9,3
set/02	<b>9,6</b>	<b>13,9</b>	<b>10,3</b>	<b>14,4</b>	<b>12,5</b>	<b>16,4</b>	<b>9,4</b>	<b>12,3</b>	<b>7,6</b>	<b>12,3</b>	<b>10,8</b>	<b>15,4</b>	<b>7,0</b>	<b>10,0</b>
out/02	9,4	13,4	11,8	14,2	11,6	15,6	8,6	10,8	7,5	12,6	10,5	14,7	7,0	10,4
nov/02	9,3	12,9	11,1	14,6	11,9	15,9	8,8	10,4	7,5	12,0	10,5	13,7	5,9	10,4
dez/02	9,0	12,4	10,0	13,0	12,3	17,8	7,8	9,0	6,9	11,4	10,3	13,5	6,5	8,8
jan/03	9,4	13,5	10,3	13,5	12,6	18,2	8,8	10,9	6,5	10,8	11,1	15,5	6,5	9,7
fev/03	9,5	14,2	11,0	13,7	12,5	17,7	9,1	11,3	6,7	11,1	11,0	17,0	7,3	10,2
mar/03	9,8	15,0	11,1	14,9	13,3	19,4	8,9	12,0	6,6	12,4	11,4	17,2	8,6	11,6
abr/03	10,2	15,2	12,1	16,4	13,9	19,7	9,0	12,4	7,2	11,8	11,7	17,6	8,4	11,5
mai/03	10,6	15,7	12,7	18,0	15,5	19,4	9,7	12,6	7,5	12,3	11,9	18,0	8,8	12,1
jun/03	10,8	15,7	12,8	17,7	15,6	20,3	10,9	13,5	7,7	12,5	12,0	17,5	8,0	12,9
jul/03	10,4	15,7	12,3	16,7	15,0	20,6	9,6	13,6	7,3	12,5	12,0	17,7	7,2	12,3
ago/03	10,5	16,2	13,1	17,3	14,8	20,8	10,5	14,1	7,3	12,2	11,7	18,7	7,9	12,3
set/03	<b>10,4</b>	<b>16,1</b>	<b>12,2</b>	<b>18,5</b>	<b>15,1</b>	<b>20,5</b>	<b>9,6</b>	<b>12,3</b>	<b>7,1</b>	<b>12,9</b>	<b>11,7</b>	<b>18,5</b>	<b>8,7</b>	<b>12,0</b>
out/03	10,5	15,9	12,4	17,0	14,6	20,0	9,9	12,8	6,6	12,8	12,4	18,2	8,1	12,7
nov/03	9,8	15,2	11,8	16,9	13,7	19,6	8,5	12,3	6,6	12,0	11,3	17,3	7,3	11,9
dez/03	8,9	13,4	10,0	14,8	12,9	19,1	9,1	11,9	6,5	11,4	9,9	14,2	6,3	9,9
jan/04	9,6	14,4	11,3	14,8	13,0	20,0	10,5	14,5	6,3	12,2	11,0	15,3	5,9	9,8
fev/04	9,3	15,4	11,1	14,9	13,3	21,4	10,4	13,8	6,1	12,0	10,5	17,4	6,6	10,9
mar/04	10,1	16,1	10,3	15,6	14,2	20,3	9,8	14,8	7,1	13,4	11,7	18,1	8,1	11,6
abr/04	10,4	16,3	12,1	17,1	13,6	20,1	9,5	13,6	7,7	14,4	11,8	17,8	9,0	13,0
mai/04	9,7	15,3	11,0	16,2	12,7	20,3	9,7	12,4	7,3	12,6	10,8	17,0	7,7	12,3
jun/04	9,4	14,6	11,5	14,4	11,7	18,6	9,1	12,2	6,8	11,7	10,7	16,5	7,3	12,3
jul/04	9,1	13,9	12,0	15,2	11,6	18,7	9,3	12,4	5,9	11,0	10,3	15,2	7,1	11,3
ago/04	9,1	14,2	12,0	15,4	13,4	20,1	8,7	12,0	5,8	12,2	10,3	15,4	7,1	10,2
set/04	<b>8,8</b>	<b>13,5</b>	<b>11,0</b>	<b>14,2</b>	<b>12,4</b>	<b>19,0</b>	<b>8,7</b>	<b>12,0</b>	<b>6,1</b>	<b>12,2</b>	<b>9,9</b>	<b>13,9</b>	<b>6,9</b>	<b>10,7</b>
out/04	8,1	13,4	10,0	14,6	12,4	19,5	8,1	11,5	5,7	11,9	8,9	14,1	6,1	9,5
nov/04	8,1	13,8	9,7	13,2	12,2	20,0	7,3	11,5	6,6	12,9	8,6	14,5	6,1	9,8
dez/04	7,5	12,2	8,8	14,0	12,1	19,1	7,2	10,0	5,9	11,8	8,0	12,1	5,3	8,2
jan/05	8,0	12,9	10,2	14,8	12,6	19,4	8,3	11,7	5,0	10,4	8,8	14,0	5,8	8,4
fev/05	8,2	13,7	11,7	15,2	13,1	18,5	8,2	11,8	5,3	12,2	9,0	14,6	5,3	9,3
mar/05	8,5	13,8	11,7	17,1	12,6	19,2	8,6	13,2	5,8	11,6	9,2	14,2	6,0	10,3
abr/05	8,4	13,7	10,7	16,0	14,0	20,3	7,4	11,8	5,9	12,0	9,1	14,2	6,2	10,3
mai/05	8,0	12,8	10,5	15,7	13,0	19,3	7,4	10,5	6,2	11,4	8,3	13,1	5,8	10,0
jun/05	7,3	11,9	8,0	11,6	11,4	18,5	7,2	10,1	5,2	8,9	8,1	13,4	5,6	8,9
jul/05	7,4	11,9	11,1	14,6	12,5	19,2	7,5	9,1	5,1	9,8	7,6	12,6	5,7	8,5
ago/05	7,7	11,6	11,9	15,3	12,2	19,1	7,5	9,2	5,2	10,2	7,8	11,5	6,8	8,5
set/05	<b>7,7</b>	<b>12,1</b>	<b>12,7</b>	<b>17,8</b>	<b>11,8</b>	<b>18,9</b>	<b>6,3</b>	<b>10,3</b>	<b>5,3</b>	<b>10,1</b>	<b>8,0</b>	<b>11,7</b>	<b>6,8</b>	<b>10,4</b>
out/05	7,7	12,0	12,5	16,5	11,4	18,7	6,4	10,9	5,7	10,8	8,0	11,4	5,7	9,5
nov/05	7,6	12,0	12,4	17,4	11,2	19,0	6,8	9,9	5,2	10,8	8,1	11,7	6,0	8,5
dez/05	6,9	10,2	11,8	16,7	11,3	18,2	5,8	8,4	5,0	9,1	6,9	9,0	5,4	8,2
jan/06	7,6	11,3	13,1	17,8	12,0	18,0	7,1	9,4	5,0	9,4	7,9	10,8	6,4	9,3
fev/06	8,2	12,4	13,0	19,4	10,8	16,5	7,3	11,2	5,9	10,5	8,9	12,4	5,7	9,7
mar/06	8,5	12,7	13,7	19,9	11,2	16,4	8,2	10,5	6,7	10,8	8,7	13,0	6,9	10,0
abr/06	8,5	12,8	14,3	19,0	11,3	15,8	7,7	10,8	6,1	11,2	8,9	13,1	6,9	9,9
mai/06	8,3	12,5	13,0	17,5	10,9	16,4	6,8	10,5	6,7	10,9	8,8	12,8	6,2	10,7
jun/06	8,6	12,7	13,3	17,9	10,8	16,3	7,4	9,9	6,8	11,3	9,1	13,1	6,6	10,1
jul/06	8,8	13,1	13,4	17,6	11,9	17,0	7,6	11,0	6,7	11,1	9,4	13,7	7,4	10,1
ago/06	8,6	13,0	12,5	18,0	11,6	17,2	6,7	11,1	6,2	10,6	9,6	13,9	7,2	9,4
set/06	<b>7,9</b>	<b>12,5</b>	<b>11,6</b>	<b>16,3</b>	<b>10,9</b>	<b>16,6</b>	<b>6,1</b>	<b>9,8</b>	<b>5,5</b>	<b>10,0</b>	<b>8,9</b>	<b>13,8</b>	<b>7,0</b>	<b>8,9</b>
out/06	7,9	12,1	11,1	16,5	10,4	17,3	6,9	10,7	5,3	9,6	8,9	12,5	7,0	10,2
nov/06	7,9	11,6	10,5	14,8	10,4	16,2	6,5	10,2	5,4	9,6	8,9	12,0	6,6	9,7
dez/06	7,0	10,0	8,7	12,5	9,8	15,2	5,8	8,6	5,1	8,1	7,9	10,5	5,6	7,8

(continuação da página anterior)

Taxa de desocupação por região metropolitana, segundo o sexo (%)														
Mês/Ano	Total		Recife		Salvador		Belo Horizonte		Rio de Janeiro		São Paulo		Porto Alegre	
	mas.	fem.	mas.	fem.	mas.	fem.	mas.	fem.	mas.	fem.	mas.	fem.	mas.	fem.
jan/07	7,7	11,3	10,0	13,6	10,9	16,2	6,4	10,7	5,0	8,6	8,7	11,9	6,5	10,0
fev/07	8,1	12,0	11,4	13,5	10,7	16,7	7,7	11,1	5,7	9,7	8,8	12,7	6,7	10,1
mar/07	8,3	12,4	9,9	14,5	11,3	17,0	6,5	11,0	5,7	9,3	9,8	13,5	6,0	10,8
abr/07	8,2	12,6	10,8	13,8	11,0	17,5	6,5	10,0	5,5	9,9	9,6	13,9	5,9	10,2
mai/07	8,3	12,4	11,2	13,9	12,7	16,6	6,4	10,5	6,3	10,2	9,1	13,7	6,3	8,8
jun/07	7,8	12,0	11,1	14,4	12,1	17,2	6,3	9,6	6,1	10,4	8,1	12,7	6,1	8,9
jul/07	7,4	12,0	10,6	15,0	11,5	17,7	5,3	9,6	5,4	9,3	8,0	13,1	6,3	8,9
ago/07	7,5	12,0	11,3	14,8	12,0	17,9	5,7	9,3	5,3	10,1	7,9	12,8	6,4	9,2
set/07	<b>6,9</b>	<b>11,5</b>	<b>10,4</b>	<b>15,4</b>	<b>11,3</b>	<b>15,8</b>	<b>5,6</b>	<b>9,6</b>	<b>5,0</b>	<b>9,9</b>	<b>7,2</b>	<b>12,0</b>	<b>5,9</b>	<b>8,6</b>
out/07	6,7	11,1	9,9	15,1	9,8	16,5	5,3	8,7	4,6	8,9	7,3	12,0	5,4	7,4
nov/07	6,4	10,5	8,5	14,1	9,6	16,1	5,1	7,9	4,8	8,6	7,1	11,0	4,7	7,8
dez/07	5,9	9,3	8,3	11,9	8,6	14,4	4,1	7,1	4,6	8,0	6,6	9,6	4,0	6,9
jan/08	6,2	10,1	8,9	11,6	9,1	13,7	5,4	8,1	4,5	8,8	6,8	10,9	4,4	8,3
fev/08	6,7	11,1	9,2	13,3	9,1	15,6	6,1	9,5	4,6	9,9	7,7	11,4	4,5	8,8
mar/08	6,6	11,0	8,1	11,9	9,3	16,5	5,9	8,7	4,7	9,2	7,4	11,8	4,9	9,3
abr/08	6,6	10,9	7,5	11,6	8,9	15,1	5,3	8,6	5,0	9,8	7,7	11,5	4,8	8,9
mai/08	6,2	10,0	7,5	10,4	8,7	14,2	5,5	8,4	4,5	8,9	7,0	10,6	4,5	8,0
jun/08	6,1	9,9	7,0	10,4	9,2	15,3	5,6	9,4	5,0	8,6	6,5	10,2	4,7	7,6
jul/08	6,2	10,3	8,4	12,4	9,8	14,6	4,8	8,9	5,5	9,6	6,4	10,5	4,5	7,7
ago/08	5,9	9,6	7,3	9,4	9,6	13,8	4,3	8,0	5,2	8,9	6,2	10,3	4,2	6,6
set/08	<b>5,8</b>	<b>9,8</b>	<b>7,5</b>	<b>10,6</b>	<b>9,0</b>	<b>13,7</b>	<b>4,0</b>	<b>8,3</b>	<b>4,9</b>	<b>9,4</b>	<b>6,2</b>	<b>10,2</b>	<b>4,8</b>	<b>6,7</b>
out/08	5,9	9,4	7,5	10,7	8,7	12,9	4,6	7,3	5,4	8,9	5,9	9,9	4,6	6,7
nov/08	5,8	9,7	8,5	11,3	8,2	12,5	4,2	6,4	5,0	9,3	6,1	10,5	3,9	7,0
dez/08	5,2	8,7	6,5	9,3	7,7	12,6	4,7	6,3	4,3	8,5	5,5	9,1	3,9	5,5
jan/09	6,3	10,4	7,1	10,5	8,5	14,1	5,5	7,4	4,8	8,8	7,1	12,1	4,8	6,6
fev/09	6,7	10,6	7,5	10,9	8,6	13,6	5,8	7,9	5,0	8,1	7,8	12,5	5,0	7,3
mar/09	7,3	11,1	8,9	12,3	9,5	14,6	5,4	8,0	5,2	9,0	8,7	12,7	5,0	8,2
abr/09	7,2	10,9	8,5	13,3	9,9	15,1	5,7	8,1	5,1	8,9	8,5	12,2	5,0	7,6
mai/09	7,3	10,7	8,6	12,8	9,4	15,1	5,4	8,3	5,0	8,6	8,8	11,9	4,9	7,5
jun/09	6,8	9,7	8,7	12,0	9,0	13,6	5,9	8,0	4,6	8,5	7,9	10,3	4,6	6,7
jul/09	6,6	9,6	8,7	12,0	9,4	13,5	4,8	7,5	4,5	8,4	7,7	10,3	5,4	6,1
ago/09	6,6	9,9	9,3	12,9	9,1	14,0	5,7	9,6	4,0	7,6	7,7	10,6	4,7	6,2
set/09	<b>6,3</b>	<b>9,3</b>	<b>8,4</b>	<b>13,0</b>	<b>8,9</b>	<b>13,2</b>	<b>5,0</b>	<b>8,0</b>	<b>3,8</b>	<b>7,5</b>	<b>7,5</b>	<b>10,0</b>	<b>4,8</b>	<b>5,9</b>
out/09	6,0	9,4	7,2	12,2	8,1	12,9	4,6	7,8	4,0	7,6	7,2	10,2	4,3	6,0
nov/09	5,7	9,2	7,0	12,5	8,5	13,8	4,3	7,6	4,1	7,2	6,6	9,8	4,5	6,2
dez/09	5,4	8,4	6,3	10,7	8,6	12,9	4,1	6,1	3,8	7,4	6,3	8,9	3,4	5,5
jan/10	5,8	8,9	6,9	10,6	9,8	14,2	4,8	7,5	4,0	7,0	6,7	9,6	3,4	5,3
fev/10	6,0	9,0	7,1	10,9	8,8	13,4	5,0	8,2	4,0	7,5	7,2	9,2	3,5	6,9
mar/10	5,8	9,6	6,4	10,1	8,9	14,0	5,0	7,8	4,1	9,1	6,6	10,0	4,7	7,3
abr/10	5,8	9,0	7,5	11,1	8,2	14,4	4,7	7,0	4,2	7,9	6,4	9,2	4,4	6,6
mai/10	5,6	9,6	8,0	11,8	8,7	15,4	3,7	8,1	4,0	8,9	6,4	9,4	3,6	6,6
jun/10	5,3	9,0	6,6	11,0	8,9	15,1	3,5	7,0	3,8	8,1	6,1	8,9	3,4	6,3
jul/10	5,4	8,7	8,1	12,3	10,0	14,8	3,9	6,5	3,9	7,2	5,7	8,8	3,2	6,7
ago/10	5,2	8,6	7,0	11,4	9,2	14,3	4,2	6,4	3,7	8,1	5,6	8,2	3,2	6,1
set/10	<b>4,8</b>	<b>7,9</b>	<b>6,3</b>	<b>11,7</b>	<b>8,1</b>	<b>12,7</b>	<b>3,5</b>	<b>6,4</b>	<b>3,6</b>	<b>7,3</b>	<b>5,2</b>	<b>7,6</b>	<b>3,0</b>	<b>5,4</b>

FONTE: IBGE, Diretoria de Pesquisas, Coordenação de Trabalho e Rendimento, Pesquisa Mensal de Emprego.

O gráfico a seguir mostra a evolução, da taxa de desocupação nos meses de SETEMBRO, de 2002 a 2010, para o conjunto das seis regiões metropolitanas abrangidas pela pesquisa.

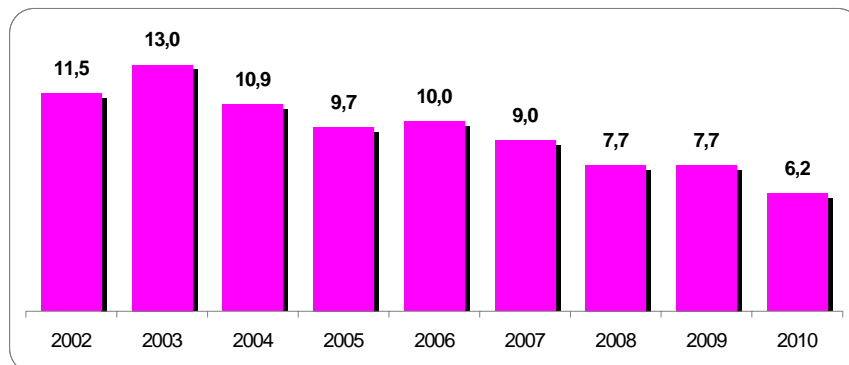

FONTE: IBGE, Diretoria de Pesquisas, Coordenação de Trabalho e Rendimento, Pesquisa Mensal de Emprego.

## Evolução do rendimento médio real habitual da população ocupada

(continua na página seguinte)

Rendimento médio real habitual da população ocupada, por região metropolitana (a preços de setembro de 2010)							
Mês/ano	TOTAL	Recife	Salvador	Belo Horizonte	Rio de Janeiro	São Paulo	Porto Alegre
mar/02	1.380,48	1.010,58	972,99	1.187,57	1.385,63	1.577,07	1.188,13
abr/02	1.384,27	1.010,71	1.048,67	1.189,69	1.366,10	1.560,80	1.309,72
mai/02	1.420,99	1.013,68	1.027,92	1.202,42	1.438,33	1.608,34	1.295,00
jun/02	1.403,19	1.041,74	1.021,35	1.235,71	1.393,48	1.572,90	1.346,83
jul/02	1.435,44	1.079,48	1.043,80	1.169,50	1.455,60	1.623,40	1.318,14
ago/02	1.408,57	1.039,97	1.008,16	1.183,48	1.467,38	1.568,30	1.287,89
set/02	<b>1.377,73</b>	<b>971,84</b>	<b>982,97</b>	<b>1.196,45</b>	<b>1.397,97</b>	<b>1.552,67</b>	<b>1.279,32</b>
out/02	1.379,28	957,43	997,12	1.219,11	1.404,39	1.551,85	1.263,37
nov/02	1.356,73	940,79	1.008,15	1.159,36	1.370,71	1.531,02	1.263,38
dez/02	1.334,07	918,95	1.036,41	1.116,29	1.286,43	1.554,12	1.185,98
jan/03	1.277,15	871,19	1.078,82	1.111,83	1.161,41	1.509,19	1.134,66
fev/03	1.267,32	888,71	1.003,28	1.082,50	1.212,91	1.465,63	1.150,49
mar/03	1.248,54	886,63	959,71	1.107,22	1.209,45	1.422,00	1.164,05
abr/03	1.242,80	853,49	943,27	1.070,72	1.174,67	1.453,11	1.156,80
mai/03	1.217,78	874,18	896,08	1.079,26	1.205,18	1.381,37	1.147,89
jun/03	1.222,63	905,82	930,75	1.105,41	1.194,27	1.383,32	1.139,59
jul/03	1.209,31	894,68	932,80	1.054,03	1.186,75	1.364,26	1.162,29
ago/03	1.223,72	862,77	1.008,84	1.043,81	1.190,17	1.389,20	1.183,44
set/03	<b>1.196,69</b>	<b>861,54</b>	<b>968,86</b>	<b>1.050,39</b>	<b>1.187,10</b>	<b>1.330,25</b>	<b>1.179,62</b>
out/03	1.192,70	833,07	911,62	1.082,32	1.172,20	1.337,52	1.178,16
nov/03	1.189,32	830,17	921,46	1.063,24	1.157,51	1.341,29	1.174,62
dez/03	1.190,68	817,19	950,01	1.048,11	1.174,72	1.332,52	1.182,79
jan/04	1.201,53	814,62	943,45	1.074,01	1.161,99	1.354,96	1.217,86
fev/04	1.206,24	785,71	939,21	1.069,65	1.157,77	1.389,67	1.160,38
mar/04	1.220,94	776,21	949,26	1.077,62	1.213,07	1.383,56	1.183,13
abr/04	1.211,43	802,98	954,01	1.063,93	1.191,02	1.379,31	1.159,42
mai/04	1.195,60	792,39	916,25	1.053,71	1.152,57	1.381,61	1.114,75
jun/04	1.209,23	857,72	938,12	1.060,12	1.152,37	1.386,84	1.169,03
jul/04	1.219,36	894,35	947,23	1.072,65	1.172,91	1.380,41	1.199,37
ago/04	1.199,59	893,00	928,66	1.097,06	1.135,97	1.359,66	1.178,67
set/04	<b>1.222,59</b>	<b>897,59</b>	<b>943,36</b>	<b>1.102,71</b>	<b>1.189,66</b>	<b>1.377,62</b>	<b>1.179,68</b>
out/04	1.204,89	876,67	927,90	1.079,02	1.181,86	1.356,78	1.149,94
nov/04	1.214,27	884,68	941,91	1.071,68	1.188,73	1.365,16	1.180,71
dez/04	1.185,51	844,98	940,65	1.048,66	1.163,75	1.331,41	1.149,36
jan/05	1.216,36	814,65	911,37	1.087,16	1.216,07	1.374,06	1.148,69
fev/05	1.225,94	838,91	913,95	1.091,38	1.197,19	1.393,16	1.190,28
mar/05	1.222,80	813,61	944,27	1.103,38	1.169,58	1.401,78	1.149,29
abr/05	1.204,94	855,91	922,00	1.106,87	1.168,68	1.361,52	1.123,94
mai/05	1.187,67	824,60	891,09	1.102,17	1.143,68	1.348,96	1.129,28
jun/05	1.206,88	869,28	916,77	1.104,69	1.149,75	1.377,46	1.140,24
jul/05	1.236,23	905,36	939,11	1.123,17	1.181,04	1.412,22	1.152,91
ago/05	1.246,19	905,29	979,97	1.098,27	1.215,53	1.412,02	1.168,08
set/05	<b>1.242,57</b>	<b>959,73</b>	<b>1.012,02</b>	<b>1.107,06</b>	<b>1.202,05</b>	<b>1.394,66</b>	<b>1.174,01</b>
out/05	1.229,34	905,90	1.012,02	1.080,74	1.231,70	1.360,10	1.183,97
nov/05	1.238,22	876,75	1.022,75	1.077,88	1.235,22	1.392,38	1.148,25
dez/05	1.256,43	875,62	1.015,30	1.079,84	1.254,73	1.422,52	1.162,52
jan/06	1.236,23	858,00	994,81	1.084,20	1.232,87	1.393,73	1.158,35
fev/06	1.254,77	840,62	973,77	1.105,53	1.205,70	1.451,26	1.178,94
mar/06	1.256,27	895,17	982,36	1.114,49	1.207,41	1.440,71	1.186,81
abr/06	1.258,93	902,02	957,32	1.131,84	1.195,95	1.457,44	1.169,03
mai/06	1.276,92	935,44	954,97	1.161,14	1.203,76	1.481,96	1.188,97
jun/06	1.286,27	964,52	953,80	1.152,20	1.228,87	1.492,34	1.167,37
jul/06	1.272,68	914,97	1.005,82	1.162,64	1.218,98	1.454,15	1.194,40
ago/06	1.283,58	920,15	1.025,83	1.170,31	1.238,47	1.460,17	1.205,80
set/06	<b>1.271,27</b>	<b>897,06</b>	<b>1.056,88</b>	<b>1.153,32</b>	<b>1.242,41</b>	<b>1.429,48</b>	<b>1.218,75</b>
out/06	1.293,66	936,72	1.077,13	1.153,11	1.281,10	1.450,63	1.217,35
nov/06	1.295,88	956,46	1.069,03	1.145,51	1.232,59	1.482,20	1.233,00
dez/06	1.309,14	918,64	1.050,46	1.153,63	1.269,82	1.501,05	1.215,44

(continuação da página anterior)

Rendimento médio real habitual da população ocupada, por região metropolitana (a preços de setembro de 2010)							
Mês/ano	TOTAL	Recife	Salvador	Belo Horizonte	Rio de Janeiro	São Paulo	Porto Alegre
jan/07	1.295,29	926,32	1.021,80	1.193,21	1.261,88	1.468,96	1.200,86
fev/07	1.319,88	921,83	1.014,06	1.176,20	1.254,17	1.531,56	1.236,12
mar/07	1.319,31	906,81	1.016,59	1.135,20	1.306,47	1.509,91	1.246,85
abr/07	1.322,74	939,98	1.019,19	1.172,75	1.314,29	1.500,02	1.239,51
mai/07	1.326,89	922,73	1.076,09	1.176,08	1.313,57	1.504,58	1.236,20
jun/07	1.320,21	925,01	1.023,40	1.179,12	1.337,57	1.478,12	1.243,49
jul/07	1.304,48	938,85	1.025,98	1.183,71	1.326,85	1.445,56	1.247,72
ago/07	1.298,46	980,78	1.022,25	1.192,34	1.287,27	1.447,67	1.236,42
set/07	<b>1.301,99</b>	<b>920,64</b>	<b>1.023,93</b>	<b>1.169,59</b>	<b>1.313,27</b>	<b>1.448,83</b>	<b>1.261,57</b>
out/07	1.309,05	950,12	1.023,06	1.197,46	1.288,40	1.469,66	1.253,51
nov/07	1.326,88	950,72	1.064,16	1.227,77	1.308,47	1.484,24	1.268,54
dez/07	1.338,51	947,40	1.080,60	1.180,82	1.301,30	1.527,17	1.269,10
jan/08	1.338,45	943,73	1.067,47	1.171,89	1.290,98	1.537,20	1.274,78
fev/08	1.353,01	938,83	1.109,75	1.191,33	1.291,93	1.551,73	1.314,50
mar/08	1.345,30	898,27	1.075,41	1.227,90	1.312,23	1.521,49	1.316,52
abr/08	1.358,88	967,11	1.042,20	1.207,54	1.383,17	1.518,56	1.296,71
mai/08	1.346,21	912,30	1.083,27	1.221,86	1.360,00	1.502,50	1.263,60
jun/08	1.342,55	879,48	1.093,51	1.198,38	1.383,35	1.492,55	1.251,98
jul/08	1.344,23	896,61	1.094,73	1.227,41	1.390,60	1.486,02	1.236,79
ago/08	1.372,03	917,00	1.088,19	1.233,51	1.439,47	1.513,74	1.262,60
set/08	<b>1.384,98</b>	<b>923,56</b>	<b>1.150,07</b>	<b>1.274,95</b>	<b>1.418,67</b>	<b>1.530,71</b>	<b>1.275,27</b>
out/08	1.367,61	915,47	1.136,47	1.285,54	1.398,14	1.498,49	1.290,01
nov/08	1.379,57	928,35	1.149,35	1.265,78	1.398,72	1.533,38	1.267,15
dez/08	1.386,75	955,16	1.152,84	1.330,87	1.364,82	1.550,83	1.266,28
jan/09	1.417,07	946,01	1.088,82	1.259,89	1.377,68	1.636,71	1.330,83
fev/09	1.415,06	911,53	1.098,67	1.289,70	1.401,30	1.610,11	1.343,49
mar/09	1.412,44	879,24	1.122,78	1.267,62	1.433,03	1.593,43	1.336,44
abr/09	1.402,19	918,09	1.116,23	1.244,30	1.440,37	1.561,76	1.344,52
mai/09	1.387,06	882,60	1.135,72	1.297,34	1.388,27	1.551,29	1.314,34
jun/09	1.382,40	883,54	1.134,47	1.318,01	1.370,36	1.544,88	1.311,48
jul/09	1.389,69	928,53	1.171,55	1.296,83	1.427,39	1.515,54	1.333,39
ago/09	1.402,87	921,60	1.149,46	1.316,95	1.443,90	1.534,97	1.339,38
set/09	<b>1.411,10</b>	<b>972,26</b>	<b>1.182,19</b>	<b>1.282,63</b>	<b>1.442,13</b>	<b>1.551,40</b>	<b>1.341,66</b>
out/09	1.410,88	925,16	1.206,89	1.299,55	1.426,37	1.563,70	1.329,76
nov/09	1.409,69	912,75	1.153,76	1.296,77	1.410,54	1.578,86	1.346,70
dez/09	1.396,96	878,67	1.139,13	1.274,40	1.401,03	1.570,17	1.340,43
jan/10	1.411,68	924,18	1.119,66	1.353,63	1.411,58	1.562,76	1.377,65
fev/10	1.427,98	925,12	1.129,06	1.308,44	1.477,28	1.567,57	1.411,42
mar/10	1.433,07	969,48	1.115,58	1.335,71	1.474,81	1.577,82	1.381,13
abr/10	1.433,85	941,14	1.157,54	1.304,32	1.492,27	1.566,74	1.434,86
mai/10	1.421,09	982,20	1.195,62	1.292,57	1.455,79	1.548,66	1.427,79
jun/10	1.428,75	1.015,50	1.181,77	1.339,72	1.459,37	1.548,51	1.432,60
jul/10	1.459,88	1.037,09	1.198,02	1.405,26	1.489,24	1.582,05	1.414,88
ago/10	1.480,18	1.082,95	1.237,44	1.404,36	1.526,77	1.592,74	1.424,77
set/10	<b>1.499,00</b>	<b>1.103,20</b>	<b>1.252,50</b>	<b>1.428,80</b>	<b>1.568,60</b>	<b>1.599,70</b>	<b>1.442,70</b>

FONTE: IBGE, Diretoria de Pesquisas, Coordenação de Trabalho e Rendimento, Pesquisa Mensal de Emprego.

O gráfico a seguir mostra a evolução, de AGOSTO de 2009 a SETEMBRO de 2010, do rendimento médio real habitual da população ocupada, para o total das seis regiões metropolitanas abrangidas pela pesquisa

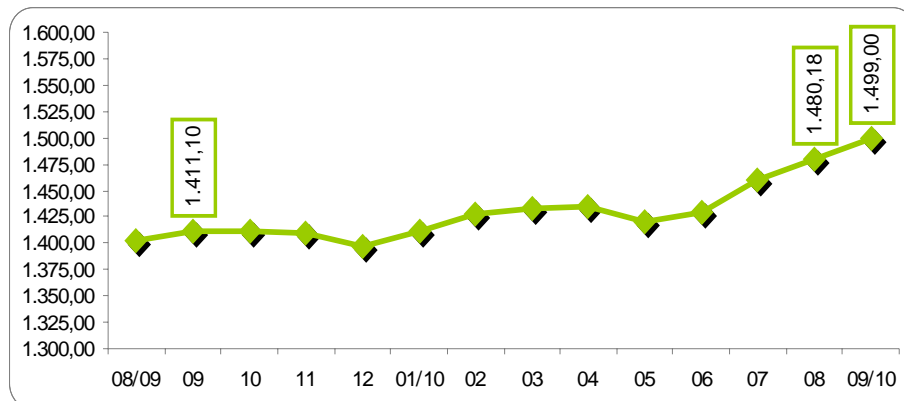

FONTE: IBGE, Diretoria de Pesquisas, Coordenação de Trabalho e Rendimento, Pesquisa Mensal de Emprego.

A tabela a seguir mostra as variações do rendimento médio real habitual da população ocupada, segundo as posições na ocupação, a preços de setembro de 2010, para o total das seis regiões

Rendimento médio real habitualmente recebido					
Categorias de posição na ocupação	setembro de 2009	agosto de 2010	setembro de 2010	variação mensal	variação anual
Empregados com carteira de trabalho assinada no setor privado	1.347,50	1.381,24	1.380,30	-0,1	2,4
Empregados sem carteira de trabalho assinada no setor privado	934,24	1.027,91	1.049,90	2,1	12,4
Militares e Funcionários Públicos	2.526,71	2.667,77	2.684,80	0,6	6,3
Pessoas que trabalharam por conta própria	1.183,41	1.214,23	1.245,20	2,6	5,2

FONTE: IBGE, Diretoria de Pesquisas, Coordenação de Trabalho e Rendimento, Pesquisa Mensal de Emprego.

A tabela a seguir mostra as variações do rendimento médio real habitual da população ocupada, segundo os grupamentos de atividade, a preços de setembro de 2010, para o total das seis regiões

Rendimento médio real habitualmente recebido					
Grupamentos de atividade	setembro de 2009	agosto de 2010	setembro de 2010	variação mensal	variação anual
População Ocupada	1.411,10	1.480,18	1.499,00	1,3	6,2
Indústria extrativa, de transformação e distribuição de eletricidade, gás e água	1.467,58	1.469,22	1.497,90	2,0	2,1
Construção	1.166,01	1.257,16	1.247,60	-0,8	7,0
Comércio, reparação de veículos automotores e de objetos pessoais e domésticos e comércio a varejo de combustíveis	1.102,31	1.178,03	1.188,10	0,9	7,8
Serviços prestados a empresa, aluguéis, atividades imobiliárias e intermediação financeira	1.906,19	1.957,99	2.011,70	2,7	5,5
Educação, saúde, serviços sociais, administração pública, defesa e seguridade social	2.024,18	2.089,51	2.141,90	2,5	5,8
Serviços domésticos	521,40	570,72	571,30	0,1	9,6
Outros serviços (alojamento, transporte, limpeza urbana e serviços pessoais)	1.190,64	1.282,60	1.247,50	-2,7	4,8

FONTE: IBGE, Diretoria de Pesquisas, Coordenação de Trabalho e Rendimento, Pesquisa Mensal de Emprego.

A tabela a seguir mostra as variações do rendimento médio real domiciliar *per capita*

Rendimento médio real domiciliar <i>per capita</i>					
Regiões Metropolitanas	setembro de 2009	agosto de 2010	setembro de 2010	variação mensal	variação anual
Total	918,33	976,82	999,35	2,3	8,8
Recife	537,74	604,97	647,12	7,0	20,3
Salvador	762,60	823,64	826,55	0,4	8,4
Belo Horizonte	837,42	955,08	974,38	2,0	16,4
Rio de Janeiro	926,45	995,14	1.026,51	3,2	10,8
São Paulo	1.031,86	1.069,47	1.086,90	1,6	5,3
Porto Alegre	904,43	962,66	991,32	3,0	9,6

FONTE: IBGE, Diretoria de Pesquisas, Coordenação de Trabalho e Rendimento, Pesquisa Mensal de Emprego.

O gráfico a seguir mostra a evolução, de AGOSTO de 2009 a SETEMBRO de 2010, do rendimento médio real domiciliar *per capita*, para o total das seis regiões metropolitanas abrangidas pela pesquisa

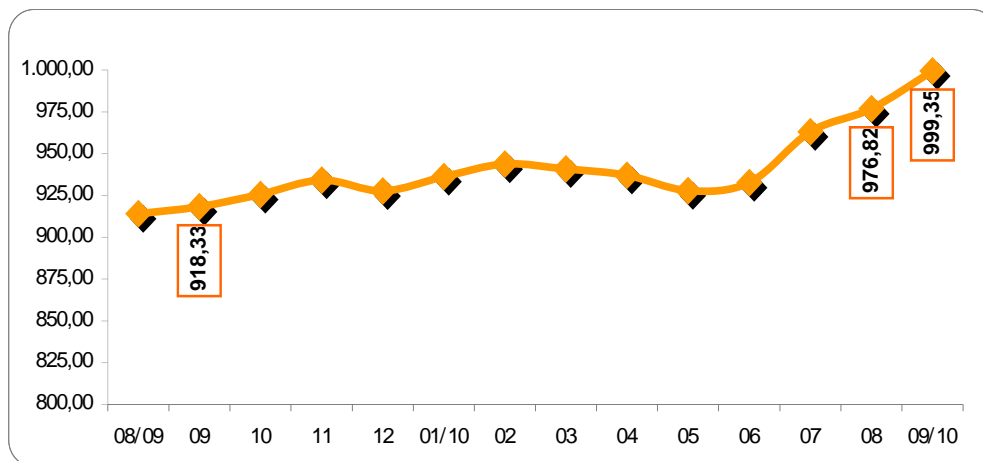

FONTE: IBGE, Diretoria de Pesquisas, Coordenação de Trabalho e Rendimento, Pesquisa Mensal de Emprego.

O gráfico a seguir mostra a evolução, de AGOSTO de 2002 a AGOSTO de 2010, da massa de rendimento real efetivo da população ocupada, para o total das seis regiões metropolitanas abrangidas pela pesquisa

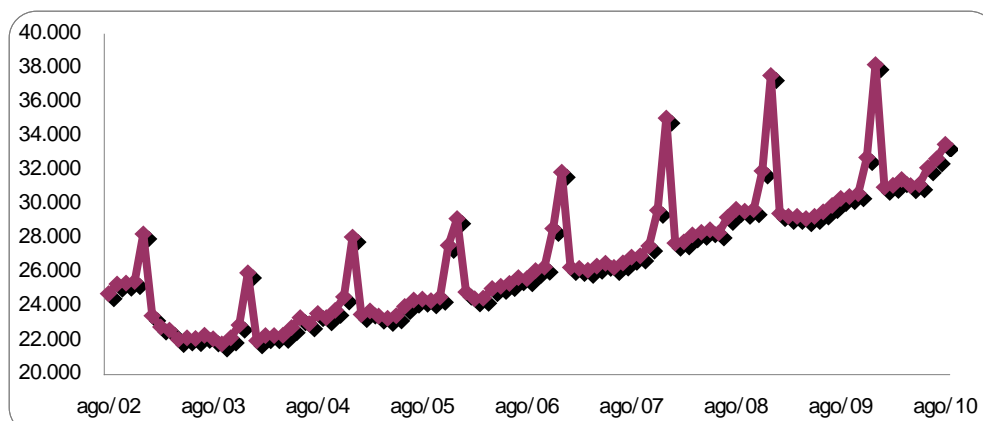

FONTE: IBGE, Diretoria de Pesquisas, Coordenação de Trabalho e Rendimento, Pesquisa Mensal de Emprego.



Massa de rendimento médio real habitual da população ocupada, por região metropolitana em milhões (a preços de setembro de 2010)							
Mês/Ano	TOTAL	Recife	Salvador	Belo Horizonte	Rio de Janeiro	São Paulo	Porto Alegre
mar/02	23.567	1.207	1.199	2.056	5.998	11.255	1.742
abr/02	23.834	1.204	1.302	2.068	6.014	11.176	1.965
mai/02	25.010	1.224	1.301	2.110	6.671	11.617	1.981
jun/02	24.931	1.244	1.310	2.232	6.491	11.438	2.121
jul/02	25.585	1.305	1.342	2.142	6.731	11.860	2.088
ago/02	25.590	1.234	1.347	2.205	6.953	11.682	2.067
set/02	<b>25.078</b>	<b>1.191</b>	<b>1.356</b>	<b>2.264</b>	<b>6.506</b>	<b>11.647</b>	<b>2.015</b>
out/02	25.440	1.176	1.346	2.420	6.682	11.668	2.062
nov/02	25.063	1.155	1.367	2.235	6.510	11.618	2.081
dez/02	24.560	1.150	1.403	2.109	6.063	11.824	1.919
jan/03	23.686	1.117	1.459	2.130	5.618	11.460	1.811
fev/03	23.566	1.151	1.346	2.073	5.835	11.212	1.846
mar/03	23.266	1.153	1.285	2.101	5.855	10.917	1.869
abr/03	22.978	1.067	1.265	2.089	5.581	11.055	1.857
mai/03	22.636	1.094	1.196	2.083	5.841	10.550	1.837
jun/03	22.783	1.135	1.237	2.130	5.753	10.668	1.824
jul/03	22.495	1.141	1.233	1.999	5.716	10.510	1.853
ago/03	22.999	1.114	1.363	2.031	5.805	10.716	1.922
set/03	<b>22.725</b>	<b>1.113</b>	<b>1.297</b>	<b>2.108</b>	<b>5.763</b>	<b>10.494</b>	<b>1.912</b>
out/03	22.619	1.069	1.238	2.160	5.703	10.494	1.917
nov/03	22.824	1.060	1.282	2.148	5.642	10.717	1.935
dez/03	22.890	1.060	1.321	2.092	5.638	10.780	1.957
jan/04	22.542	1.023	1.285	2.074	5.516	10.642	1.974
fev/04	22.605	981	1.272	2.096	5.582	10.825	1.828
mar/04	23.048	967	1.271	2.143	5.920	10.836	1.894
abr/04	22.965	1.017	1.283	2.141	5.810	10.836	1.864
mai/04	22.859	1.018	1.255	2.123	5.611	11.022	1.806
jun/04	23.228	1.087	1.292	2.150	5.650	11.100	1.915
jul/04	23.646	1.144	1.334	2.199	5.781	11.178	1.966
ago/04	23.339	1.135	1.319	2.288	5.664	10.965	1.927
set/04	<b>24.055</b>	<b>1.169</b>	<b>1.363</b>	<b>2.320</b>	<b>5.977</b>	<b>11.204</b>	<b>1.975</b>
out/04	23.775	1.145	1.368	2.264	5.868	11.135	1.942
nov/04	24.068	1.157	1.383	2.260	5.899	11.327	1.987
dez/04	23.457	1.114	1.376	2.185	5.732	11.051	1.957
jan/05	23.766	1.051	1.333	2.183	6.076	11.184	1.896
fev/05	23.858	1.067	1.320	2.211	5.972	11.308	1.936
mar/05	24.024	1.039	1.364	2.239	5.886	11.554	1.881
abr/05	23.683	1.095	1.324	2.264	5.819	11.264	1.858
mai/05	23.560	1.087	1.305	2.319	5.630	11.243	1.928
jun/05	24.007	1.140	1.352	2.316	5.696	11.527	1.926
jul/05	24.466	1.181	1.397	2.309	5.812	11.775	1.950
ago/05	24.864	1.189	1.463	2.288	6.029	11.879	1.978
set/05	<b>24.967</b>	<b>1.249</b>	<b>1.526</b>	<b>2.388</b>	<b>6.046</b>	<b>11.722</b>	<b>1.999</b>
out/05	24.719	1.192	1.526	2.301	6.184	11.467	2.023
nov/05	24.905	1.144	1.553	2.322	6.233	11.655	1.981
dez/05	25.397	1.165	1.555	2.343	6.321	11.996	2.008
jan/06	24.571	1.111	1.508	2.290	6.108	11.615	1.939
fev/06	24.892	1.095	1.471	2.336	5.968	12.065	1.960
mar/06	24.972	1.165	1.477	2.394	5.980	11.972	1.993
abr/06	24.921	1.184	1.414	2.432	5.934	12.032	1.941
mai/06	25.488	1.268	1.411	2.598	5.987	12.221	2.019
jun/06	25.865	1.292	1.454	2.583	6.102	12.440	2.015
jul/06	25.654	1.207	1.539	2.615	6.068	12.208	2.036
ago/06	26.167	1.271	1.570	2.661	6.256	12.336	2.090
set/06	<b>26.067</b>	<b>1.236</b>	<b>1.649</b>	<b>2.635</b>	<b>6.317</b>	<b>12.131</b>	<b>2.112</b>
out/06	26.491	1.284	1.684	2.635	6.475	12.357	2.070
nov/06	26.571	1.337	1.702	2.599	6.174	12.664	2.114
dez/06	26.841	1.278	1.689	2.624	6.410	12.763	2.075

(continuação da página anterior)

Massa de rendimento médio real habitual da população ocupada, por região metropolitana em milhões (a preços de setembro de 2010)							
Mês/Ano	TOTAL	Recife	Salvador	Belo Horizonte	Rio de Janeiro	São Paulo	Porto Alegre
jan/07	26.178	1.265	1.617	2.657	6.295	12.347	1.995
fev/07	26.540	1.235	1.572	2.629	6.214	12.852	2.046
mar/07	26.647	1.210	1.581	2.565	6.494	12.718	2.087
abr/07	26.648	1.268	1.576	2.670	6.486	12.550	2.104
mai/07	26.696	1.239	1.703	2.653	6.506	12.505	2.096
jun/07	26.948	1.232	1.629	2.690	6.674	12.579	2.144
jul/07	26.671	1.262	1.659	2.756	6.646	12.179	2.175
ago/07	26.804	1.314	1.656	2.804	6.496	12.363	2.179
set/07	<b>27.221</b>	<b>1.251</b>	<b>1.682</b>	<b>2.766</b>	<b>6.703</b>	<b>12.598</b>	<b>2.231</b>
out/07	27.355	1.261	1.649	2.827	6.586	12.840	2.206
nov/07	27.874	1.290	1.768	2.943	6.653	12.962	2.270
dez/07	28.071	1.286	1.774	2.805	6.556	13.415	2.262
jan/08	27.857	1.281	1.746	2.745	6.499	13.333	2.284
fev/08	28.081	1.237	1.789	2.786	6.474	13.507	2.333
mar/08	28.199	1.205	1.707	2.869	6.673	13.470	2.317
abr/08	28.566	1.273	1.671	2.900	7.100	13.379	2.289
mai/08	28.459	1.197	1.710	2.895	7.015	13.388	2.300
jun/08	28.707	1.184	1.728	2.857	7.189	13.525	2.270
jul/08	28.689	1.218	1.731	2.936	7.252	13.322	2.265
ago/08	29.490	1.248	1.734	3.006	7.532	13.686	2.313
set/08	<b>29.976</b>	<b>1.295</b>	<b>1.857</b>	<b>3.110</b>	<b>7.414</b>	<b>13.986</b>	<b>2.337</b>
out/08	29.811	1.273	1.854	3.158	7.354	13.823	2.371
nov/08	29.946	1.273	1.898	3.119	7.341	13.996	2.350
dez/08	30.087	1.358	1.903	3.222	7.098	14.186	2.358
jan/09	30.176	1.317	1.810	2.959	7.091	14.670	2.381
fev/09	29.831	1.251	1.811	3.012	7.132	14.351	2.326
mar/09	29.838	1.203	1.854	2.978	7.208	14.302	2.340
abr/09	29.624	1.224	1.818	2.956	7.300	13.995	2.365
mai/09	29.423	1.199	1.854	3.108	7.048	13.953	2.304
jun/09	29.578	1.204	1.856	3.173	7.079	13.973	2.332
jul/09	29.876	1.269	1.923	3.181	7.375	13.745	2.405
ago/09	30.381	1.246	1.916	3.203	7.547	14.038	2.454
set/09	<b>30.658</b>	<b>1.323</b>	<b>2.028</b>	<b>3.162</b>	<b>7.489</b>	<b>14.213</b>	<b>2.465</b>
out/09	30.732	1.286	2.090	3.221	7.351	14.333	2.471
nov/09	30.854	1.279	1.982	3.258	7.379	14.493	2.489
dez/09	30.785	1.263	1.954	3.209	7.303	14.608	2.480
jan/10	30.815	1.291	1.905	3.325	7.463	14.338	2.503
fev/10	31.215	1.313	1.942	3.195	7.887	14.333	2.554
mar/10	31.390	1.391	1.933	3.347	7.748	14.481	2.504
abr/10	31.566	1.383	2.038	3.264	7.781	14.527	2.590
mai/10	31.383	1.445	2.103	3.264	7.641	14.345	2.601
jun/10	31.551	1.503	2.055	3.387	7.662	14.309	2.651
jul/10	32.487	1.488	2.097	3.618	7.869	14.779	2.653
ago/10	33.064	1.588	2.166	3.656	8.100	14.866	2.693
set/10	<b>33.761</b>	<b>1.702</b>	<b>2.228</b>	<b>3.707</b>	<b>8.274</b>	<b>15.104</b>	<b>2.746</b>

FONTE: IBGE, Diretoria de Pesquisas, Coordenação de Trabalho e Rendimento, Pesquisa Mensal de Emprego.

O gráfico a seguir mostra a evolução, de SETEMBRO de 2002 a SETEMBRO de 2010, da massa de rendimento real habitual da população ocupada, para o total das seis regiões metropolitanas abrangidas pela pesquisa

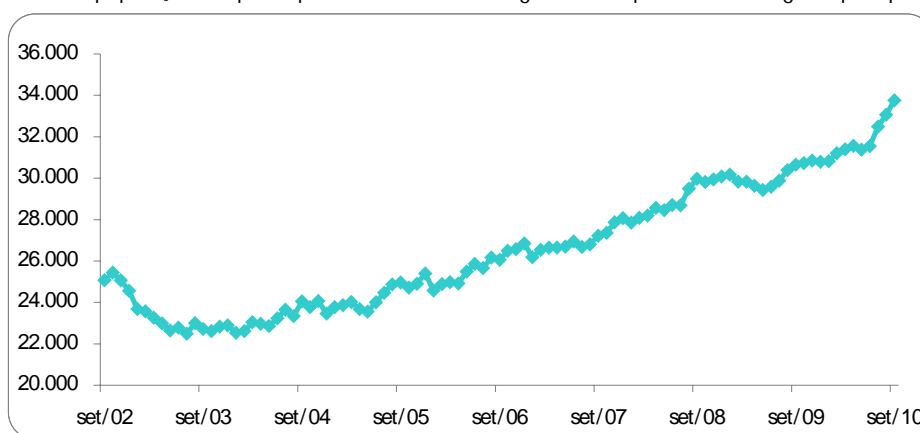

FONTE: IBGE, Diretoria de Pesquisas, Coordenação de Trabalho e Rendimento, Pesquisa Mensal de Emprego.

## Indicadores de distribuição da população não economicamente ativa, por região metropolitana, segundo algumas características em setembro de 2010

População não economicamente ativa (%)	Total das 6 áreas	Recife	Salvador	Belo Horizonte	Rio de Janeiro	São Paulo	Porto Alegre
<b>sexo:</b>							
Masculino	36,0	35,3	37,8	37,0	35,0	35,9	38,1
Feminino	64,0	64,7	62,2	63,0	65,0	64,1	61,9
<b>faixa etária:</b>							
10 a 14 anos	20,7	18,7	20,5	23,0	18,2	22,1	22,1
15 a 17 anos	10,7	11,0	11,7	11,1	10,2	10,7	10,5
18 a 24 anos	8,8	11,1	11,9	9,6	10,2	6,9	6,7
25 a 49 anos	19,4	23,9	21,3	18,1	18,5	19,1	17,7
50 anos ou mais	40,4	35,2	34,6	38,1	42,9	41,2	43,0
<b>anos de estudo:</b>							
Sem instrução e menos de 1 ano	6,0	8,3	6,6	6,0	6,0	5,8	4,2
1 a 3 anos	11,5	12,4	12,8	14,1	10,7	10,5	13,8
4 a 7 anos	39,1	35,9	36,0	39,2	36,0	41,8	42,9
8 a 10 anos	18,5	18,4	16,9	18,8	18,4	19,1	17,8
11 anos ou mais	24,7	24,3	27,6	21,7	28,9	22,9	21,3
<b>por disponibilidade:</b>							
Que não gostaria de trabalhar	87,1	75,6	76,2	78,0	92,1	90,2	90,2
Que gostaria e estava disponível	10,7	21,5	21,6	16,3	7,0	7,9	7,2
Que gostaria e não estava disponível	2,2	2,9	2,2	5,7	0,9	1,9	2,6
Marg. ligada à população economicamente ativa	4,4	9,4	6,8	7,2	2,6	3,5	3,4

FONTE: IBGE, Diretoria de Pesquisas, Coordenação de Trabalho e Rendimento, Pesquisa Mensal de Emprego.

O gráfico a seguir mostra a evolução, de AGOSTO de 2009 a SETEMBRO de 2010, da população não economicamente ativa, para o total das seis regiões metropolitanas abrangidas pela pesquisa

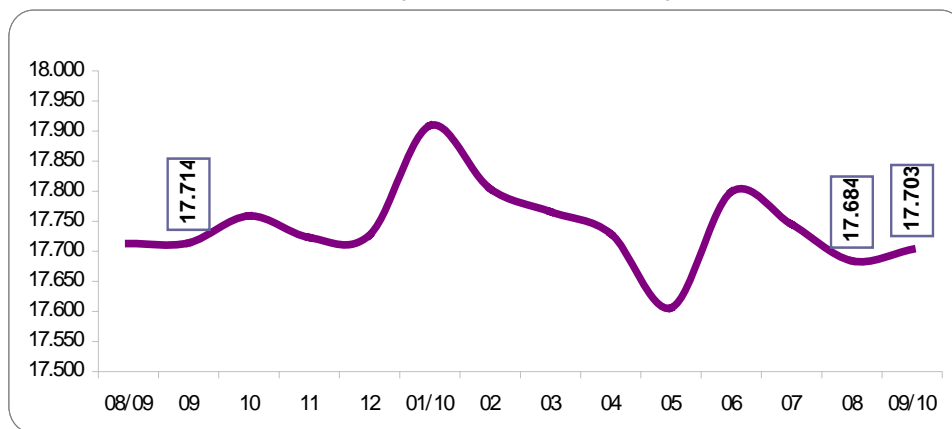

FONTE: IBGE, Diretoria de Pesquisas, Coordenação de Trabalho e Rendimento, Pesquisa Mensal de Emprego.

O gráfico a seguir mostra a evolução, de AGOSTO de 2009 a SETEMBRO de 2010, da taxa de inatividade, para o total das seis regiões metropolitanas abrangidas pela pesquisa

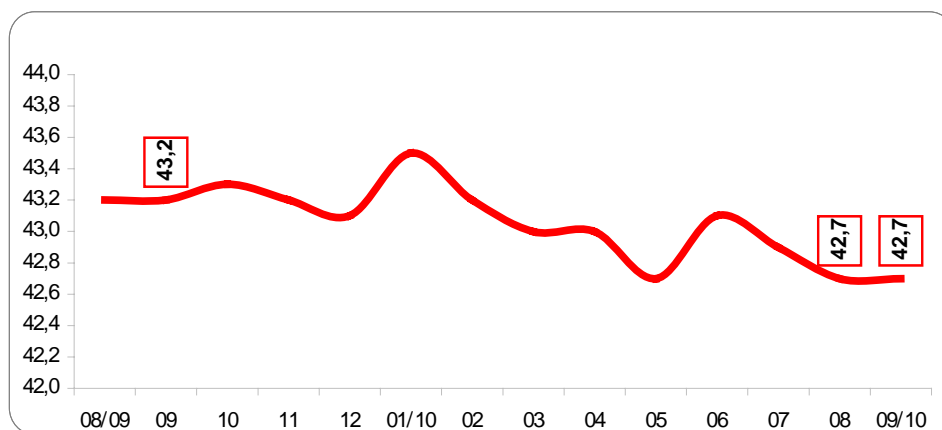

FONTE: IBGE, Diretoria de Pesquisas, Coordenação de Trabalho e Rendimento, Pesquisa Mensal de Emprego.

**Distribuição da população ocupada segundo as categorias de posição na ocupação, a partir de março de 2002.**

(continua na página seguinte)

Mês e ano	Empregados							Conta Própria	Empregador	Não Remunerado de Conta Própria ou Empregador
	Total	Setor Privado		Setor Público		Trabalhador Doméstico				
		Com Carteira	Sem Carteira + Não Remunerado Empregado	Militar ou Funcionários Públicos	Com carteira + Sem carteira	Com carteira	Sem carteira			
mar/02	74,5	40,8	14,8	7,3	3,9	2,9	4,8	19,3	4,9	1,3
abr/02	74,2	40,3	15,1	7,6	3,6	2,8	4,7	19,4	5,0	1,4
mai/02	74,5	40,2	15,1	7,5	3,8	2,8	5,0	19,2	5,1	1,2
jun/02	74,4	40,4	15,0	7,6	3,7	2,9	4,8	19,3	5,2	1,2
jul/02	74,4	40,5	14,9	7,5	3,6	2,9	5,0	19,3	5,2	1,2
ago/02	74,4	40,7	14,7	7,5	3,7	2,8	5,1	19,3	5,1	1,2
set/02	<b>74,5</b>	<b>40,6</b>	<b>15,0</b>	<b>7,7</b>	<b>3,4</b>	<b>2,8</b>	<b>5,1</b>	<b>19,2</b>	<b>5,1</b>	<b>1,2</b>
out/02	74,2	40,5	14,6	7,8	3,7	2,6	4,9	19,7	5,0	1,2
nov/02	74,2	40,5	14,6	7,7	3,6	2,7	5,1	19,8	4,8	1,2
dez/02	74,7	41,4	14,5	7,4	3,5	2,8	5,1	19,5	4,7	1,1
jan/03	74,1	40,5	15,5	7,4	3,5	2,6	4,6	19,3	5,6	1,1
fev/03	74,0	40,9	15,0	7,2	3,4	2,7	4,8	19,5	5,6	1,0
mar/03	73,9	40,1	15,5	7,2	3,4	2,8	4,9	19,4	5,8	0,9
abr/03	73,9	39,8	15,7	7,3	3,4	2,8	4,9	19,7	5,5	0,9
mai/03	73,6	39,7	15,7	7,4	3,3	2,7	4,9	19,7	5,7	1,0
jun/03	73,3	39,2	15,4	7,4	3,4	2,8	5,1	20,1	5,7	0,9
jul/03	73,3	39,7	15,2	7,4	3,3	2,7	5,0	20,3	5,5	1,0
ago/03	73,5	39,5	15,9	7,3	3,3	2,6	5,0	20,2	5,4	0,9
set/03	<b>73,3</b>	<b>39,1</b>	<b>15,9</b>	<b>7,4</b>	<b>3,4</b>	<b>2,5</b>	<b>5,0</b>	<b>20,4</b>	<b>5,3</b>	<b>1,0</b>
out/03	73,5	39,5	15,6	7,5	3,4	2,7	4,8	20,3	5,4	0,8
nov/03	73,6	39,5	15,9	7,5	3,3	2,5	4,9	20,3	5,2	0,9
dez/03	73,3	39,1	16,2	7,2	3,3	2,5	4,9	20,5	5,4	0,9
jan/04	73,3	39,7	15,7	7,1	3,3	2,6	4,9	20,8	5,0	0,9
fev/04	73,1	39,6	15,5	7,1	3,3	2,7	5,0	20,8	5,2	0,9
mar/04	72,9	39,5	15,3	7,1	3,3	2,6	5,1	21,0	5,3	0,8
abr/04	73,2	39,1	16,0	7,1	3,3	2,7	5,0	20,5	5,3	1,0
mai/04	73,8	39,3	16,1	7,1	3,4	2,8	5,1	19,8	5,4	0,9
jun/04	73,7	39,1	16,1	7,2	3,5	2,8	4,9	19,8	5,6	0,9
jul/04	73,5	39,0	15,9	7,4	3,4	2,7	5,0	20,1	5,4	0,9
ago/04	73,5	39,5	15,9	7,3	3,6	2,8	5,0	20,2	5,4	0,9
set/04	<b>73,6</b>	<b>38,8</b>	<b>16,0</b>	<b>7,3</b>	<b>3,4</b>	<b>2,7</b>	<b>5,4</b>	<b>20,4</b>	<b>5,3</b>	<b>0,8</b>
out/04	73,8	39,3	16,0	7,4	3,1	2,7	5,4	20,2	5,1	0,8
nov/04	74,0	39,6	15,9	7,4	3,1	2,7	5,3	20,1	5,1	0,8
dez/04	74,3	39,5	16,6	7,3	3,0	2,7	5,4	19,8	5,1	0,8
jan/05	74,3	39,7	16,3	7,3	3,1	2,9	5,1	19,8	5,2	0,7
fev/05	74,5	40,4	15,7	7,2	3,2	2,8	5,2	19,4	5,3	0,8
mar/05	74,4	40,3	15,5	7,4	3,1	2,9	5,1	19,6	5,2	0,8
abr/05	74,9	40,3	15,8	7,4	3,1	3,0	5,2	19,0	5,3	0,8
mai/05	75,1	40,5	15,7	7,3	3,1	3,0	5,4	19,0	5,2	0,7
jun/05	74,8	40,4	15,6	7,1	3,4	3,0	5,4	19,2	5,2	0,7
jul/05	74,9	40,2	15,6	7,3	3,2	3,0	5,6	19,2	5,0	0,9
ago/05	74,6	40,0	15,6	7,2	3,5	2,9	5,4	19,4	5,1	0,9
set/05	<b>74,5</b>	<b>40,2</b>	<b>15,4</b>	<b>7,3</b>	<b>3,4</b>	<b>2,9</b>	<b>5,3</b>	<b>19,6</b>	<b>5,1</b>	<b>0,8</b>
out/05	74,6	40,1	15,8	7,5	3,2	2,8	5,3	19,5	5,1	0,8
nov/05	74,8	40,3	15,7	7,5	3,1	2,9	5,2	19,4	5,0	0,8
dez/05	74,8	40,9	15,4	7,2	3,3	2,9	5,2	19,3	5,1	0,7
jan/06	75,3	41,1	15,2	7,5	3,2	2,8	5,4	18,8	5,1	0,8
fev/06	75,2	41,4	14,8	7,6	3,1	2,8	5,4	19,1	4,9	0,8
mar/06	75,0	41,3	14,5	7,8	3,3	2,9	5,3	19,0	5,2	0,8
abr/06	75,5	41,8	14,6	7,6	3,4	2,8	5,3	18,8	4,9	0,7

(continuação da página anterior)

Mês e ano	Empregados							Conta Própria	Empregador	Não Remunerado de Conta Própria ou Empregador
	Total	Setor Privado		Setor Público		Trabalhador Doméstico				
		Com Carteira	Sem Carteira + Não Remunerado Empregado	Militar ou Funcionários Públicos	Com carteira + Sem carteira	Com carteira	Sem carteira			
mai/06	75,1	41,7	14,5	7,3	3,4	2,8	5,3	19,1	5,1	0,8
jun/06	74,9	41,2	14,7	7,3	3,5	2,9	5,4	19,2	5,1	0,8
jul/06	75,5	41,4	14,9	7,2	3,6	3,0	5,4	19,1	4,8	0,6
ago/06	75,4	41,2	14,9	7,3	3,5	2,9	5,5	18,8	4,9	0,8
set/06	<b>75,4</b>	<b>41,2</b>	<b>15,2</b>	<b>7,2</b>	<b>3,5</b>	<b>2,8</b>	<b>5,6</b>	<b>19,0</b>	<b>4,8</b>	<b>0,8</b>
out/06	75,2	41,5	14,9	7,2	3,3	2,9	5,3	19,3	4,8	0,7
nov/06	74,9	41,5	14,8	7,3	3,2	3,0	5,2	19,5	4,9	0,8
dez/06	74,5	41,6	14,4	7,1	3,2	2,8	5,3	19,8	4,9	0,8
jan/07	74,9	41,7	14,4	7,5	3,1	2,9	5,2	19,6	4,8	0,8
fev/07	75,2	42,0	14,0	7,7	3,2	2,8	5,5	19,4	4,7	0,7
mar/07	75,0	41,8	14,0	7,5	3,3	2,8	5,6	19,5	4,7	0,8
abr/07	75,3	42,1	14,3	7,3	3,3	2,9	5,4	19,1	4,8	0,7
mai/07	75,3	42,2	14,0	7,4	3,2	3,0	5,5	19,4	4,6	0,7
jun/07	74,9	41,9	14,0	7,4	3,2	3,0	5,4	19,7	4,8	0,7
jul/07	75,2	42,3	13,8	7,3	3,4	3,0	5,4	19,4	4,7	0,7
ago/07	75,3	42,9	13,6	7,2	3,4	2,9	5,3	19,0	5,1	0,7
set/07	<b>75,3</b>	<b>42,8</b>	<b>13,9</b>	<b>7,1</b>	<b>3,3</b>	<b>3,0</b>	<b>5,2</b>	<b>19,3</b>	<b>4,8</b>	<b>0,6</b>
out/07	75,5	43,0	13,9	7,3	3,2	2,9	5,2	19,2	4,7	0,6
nov/07	75,3	43,4	13,7	7,2	3,1	2,9	5,0	19,3	4,8	0,6
dez/07	75,2	43,2	13,9	7,2	3,0	2,8	5,1	19,4	4,7	0,7
jan/08	75,4	43,8	13,5	7,3	3,0	3,0	5,0	19,3	4,6	0,7
fev/08	75,4	44,0	13,1	7,6	3,1	3,1	4,9	19,1	4,8	0,7
mar/08	75,5	43,9	13,3	7,7	3,0	3,0	4,8	19,2	4,6	0,7
abr/08	75,9	44,3	13,1	7,5	3,1	3,1	5,0	18,7	4,8	0,7
mai/08	76,0	44,2	13,2	7,5	3,1	3,1	5,1	18,7	4,6	0,7
jun/08	75,8	43,9	13,4	7,5	3,1	3,1	4,9	18,9	4,7	0,7
jul/08	76,1	43,8	13,8	7,4	3,1	3,1	4,9	18,5	4,7	0,7
ago/08	76,1	43,7	13,9	7,7	3,0	3,0	4,9	18,9	4,5	0,6
set/08	<b>76,1</b>	<b>43,9</b>	<b>13,8</b>	<b>7,6</b>	<b>3,1</b>	<b>3,1</b>	<b>5,0</b>	<b>18,6</b>	<b>4,6</b>	<b>0,6</b>
out/08	76,2	44,4	13,5	7,7	3,1	3,1	4,8	18,5	4,6	0,6
nov/08	76,1	44,4	13,4	7,7	2,9	2,9	4,8	18,8	4,6	0,6
dez/08	76,0	44,7	13,2	7,6	3,1	3,1	4,6	18,7	4,7	0,6
jan/09	76,1	44,9	12,8	7,9	2,9	2,9	4,7	18,6	4,7	0,7
fev/09	75,9	44,8	12,7	7,6	3,1	3,1	4,8	18,9	4,6	0,6
mar/09	75,9	44,5	12,5	7,9	3,1	3,1	4,8	18,8	4,6	0,7
abr/09	76,1	45,0	12,5	7,6	3,1	3,1	5,0	18,6	4,7	0,6
mai/09	76,3	44,9	12,6	7,5	3,4	3,4	4,9	18,5	4,6	0,6
jun/09	76,2	44,8	12,9	7,7	3,2	3,2	4,8	18,5	4,6	0,6
jul/09	76,3	45,1	12,6	7,5	3,2	3,2	4,9	18,7	4,4	0,6
ago/09	76,1	44,5	12,6	8,0	3,2	3,2	5,0	18,8	4,5	0,6
set/09	<b>75,9</b>	<b>44,2</b>	<b>12,8</b>	<b>7,8</b>	<b>3,3</b>	<b>3,3</b>	<b>5,0</b>	<b>18,8</b>	<b>4,6</b>	<b>0,7</b>
out/09	75,7	44,3	12,5	7,6	3,3	3,3	5,0	19,2	4,5	0,6
nov/09	75,8	44,5	12,8	7,5	3,3	3,3	4,8	19,1	4,5	0,6
dez/09	75,9	44,7	12,8	7,4	3,2	3,2	5,0	19,1	4,5	0,6
jan/10	76,1	45,5	12,3	7,4	3,1	3,1	5,0	18,9	4,3	0,6
fev/10	76,3	46,0	12,1	7,5	3,0	3,0	4,8	18,6	4,5	0,5
mar/10	76,3	46,0	12,2	7,3	3,2	2,9	4,7	18,6	4,5	0,6
abr/10	76,6	46,4	12,1	7,4	3,2	2,8	4,7	18,3	4,5	0,5
mai/10	76,5	46,3	12,2	7,3	3,4	2,8	4,6	18,4	4,5	0,5
jun/10	76,7	46,4	12,2	7,4	3,4	2,7	4,6	18,1	4,7	0,5
jul/10	76,6	46,3	12,3	7,6	3,2	2,7	4,5	18,4	4,5	0,5
ago/10	76,6	46,2	12,2	7,6	3,5	2,7	4,4	18,4	4,5	0,5
set/10	<b>76,9</b>	<b>46,4</b>	<b>12,2</b>	<b>7,8</b>	<b>3,3</b>	<b>2,7</b>	<b>4,4</b>	<b>18,1</b>	<b>4,5</b>	<b>0,5</b>

FONTE: IBGE, Diretoria de Pesquisas, Coordenação de Trabalho e Rendimento, Pesquisa Mensal de Emprego.

Rio de Janeiro, 21 de outubro de 2010.