

Indicadores IBGE

Pesquisa Mensal de Emprego Janeiro 2010

Presidente da República

Luiz Inácio Lula da Silva

Ministro de Estado do Planejamento, Orçamento e Gestão

Paulo Bernardo Silva

INSTITUTO BRASILEIRO DE GEOGRAFIA E ESTATÍSTICA - IBGE

Presidente

Eduardo Pereira Nunes

Diretor Executivo

Sérgio da Costa Côrtes

ÓRGÃOS ESPECÍFICOS SINGULARES

Diretoria de Pesquisas

Wasmália Socorro Barata Bivar

Diretoria de Geociências

Luiz Paulo Souto Fortes

Diretoria de Informática

Paulo César Moraes Simões

Centro de Documentação e Disseminação de Informações

David Wu Tai

Escola Nacional de Ciências Estatísticas

Sérgio da Costa Côrtes (interino)

UNIDADE RESPONSÁVEL

Diretoria de Pesquisas

Coordenação de Trabalho e Rendimento

Marcia Maria Melo Quintslr

EQUIPE TÉCNICA

Gerência da Pesquisa Mensal de Emprego

Cimar Azeredo Pereira

Análise Econômica

Cimar Azeredo Pereira

Adriana Araújo

Beringuy
Equipe de Análise

Fabiane Cirino de Oliveira Santos

Fernanda Siqueira Malta

Francisco Santos
Marcus Vinícius

Moraes Fernandes
Maria Cristina

Moreira Safadi
William Araújo

Kratochwill

Equipe de Acompanhamento e Controle

Angela Maria Broqué Mello

Dayse dos Santos

Sampaio
Lucimar de Lyra

Gomes
Helena de Mello

Pereira
Equipe de Controle de

Material de Campo

Jair dos Santos Mello
Ely de Souza

Tarcisio Aguilár

Pereira
Equipe de Analistas de

Sistemas

Léa da Conceição dos Santos

Matheus Boscardini Neto

Patrícia Zamprognó
Tavares

Equipe de Estagiários

Luciano Soares
Tais de Castro Luiz

Vitor Vidal Costa

Velho

Indicadores IBGE

Plano de divulgação:

Pesquisa mensal de emprego

Estatística da produção agrícola*

Estatística da produção pecuária*

Pesquisa industrial mensal: produção física Brasil

Pesquisa industrial mensal: produção física regional

Pesquisa industrial mensal: emprego e salário

Pesquisa mensal de comércio

Sistema nacional de índices de preços ao consumidor: IPCA-E

Sistema nacional de índices de preços ao consumidor: INPC - IPCA

Sistema nacional de pesquisa de custos e

índices da construção civil

Contas nacionais

trimestrais: indicadores de volume

* Continuação de:

Estatística da produção agropecuária, a partir de janeiro de 2006.

Iniciado em 1982, com a divulgação de indicadores sobre trabalho e rendimento, indústria e preços, o periódico **Indicadores IBGE** incorporou no decorrer da década de 80 informações sobre agropecuária e produto interno bruto. A partir de 1991, foi subdividido em fascículos por assuntos específicos, que incluem tabelas de resultados, comentários e notas metodológicas. As informações apresentadas estão disponíveis em diferentes níveis geográficos: nacional, regional e metropolitano, variando por fascículo.

SUMÁRIO

ESTIMATIVAS PARA O MÊS DE JANEIRO DE 2010
.....3

PESQUISA MENSAL DE EMPREGO

ESTIMATIVAS PARA O MÊS DE JANEIRO DE 2010

REGIÕES METROPOLITANAS DE:

RECIFE, SALVADOR, BELO HORIZONTE,
RIO DE JANEIRO, SÃO PAULO e PORTO ALEGRE.

Taxa de desocupação e rendimento maiores em janeiro

Com base nos resultados da Pesquisa Mensal de Emprego do mês de janeiro de 2010, foi estimado em 41,2 milhões, o número de pessoas em idade ativa (pessoas com 10 anos ou mais de idade) no agregado das seis regiões metropolitanas pesquisadas. Esta estimativa ficou estável em relação a dezembro de 2009 e cresceu 1,4% frente a janeiro do ano passado.

A população economicamente ativa (compreendida pelas pessoas ocupadas mais as desocupadas), estimada em 23,3 milhões de pessoas, ficou estável na comparação mensal e cresceu 1,1% na comparação anual, no total das seis regiões.

A taxa de atividade (proporção de pessoas economicamente ativas em relação à população em idade ativa) estimada em janeiro de 2010 em 56,5% para o conjunto das seis regiões, mostrou-se estável em ambas as comparações.

A população ocupada, estimada em 21,6 milhões de pessoas, no agregado das seis regiões metropolitanas, no mês de janeiro de 2010, teve um decréscimo de 210 mil postos de trabalho em relação a dezembro (queda de 1,0%). No confronto com janeiro de 2009 foi verificada recuperação de 2,1%, ou seja, foram gerados 451 mil postos de trabalho em um ano.

Analisando a ocupação no que se refere aos grupamentos de atividade econômica, no conjunto das seis regiões metropolitanas, em relação ao mês anterior, nenhum deles registrou variação significativa. Em relação a janeiro de 2009, três grupamentos de atividade apresentaram acréscimo: Construção (8,9%), Serviços prestados à empresas, aluguéis, atividades imobiliárias e intermediação financeira (4,9%) e Serviços domésticos (6,7%).

Considerando o nível da ocupação (proporção de pessoas ocupadas em relação às pessoas em idade ativa), estimado em 52,4% para o agregado das seis regiões pesquisadas, o indicador mostrou queda de 0,6 ponto percentual na comparação mensal e ficou estável na comparação anual. Destaca-se que de dezembro de 2008 para janeiro de 2009 este indicador apresentou redução de 1,1 ponto percentual.

O número de trabalhadores com carteira de trabalho assinada no setor privado, estimado em 9,8 milhões em janeiro de 2010, não se alterou em relação a dezembro último, e quando comparado com janeiro do ano passado cresceu 3,5%, ou seja, mais 333 mil postos de trabalho com carteira assinada.

O contingente de desocupados, estimado em 1,7 milhão no total das seis regiões investigadas, apresentou alta de 6,0% na comparação mensal (mais 95 mil pessoas em um mês) e declínio de 10,7% no confronto com janeiro de 2009 (menos 203 mil pessoas em um ano). Belo Horizonte, foi a única região metropolitana a apresentar variação significativa no número de desocupados frente a dezembro de 2009 (18,2%). Frente a janeiro de 2009, três regiões foram responsáveis pela queda na desocupação: Rio de Janeiro (16,8%), São Paulo (14,6%) e Porto Alegre (24,0%).

Em janeiro de 2010, a taxa de desocupação (7,2%) cresceu 0,4 ponto percentual na comparação mensal. Frente a janeiro de 2009, a taxa diminuiu 1,0 ponto percentual. Registra-se que de dezembro de 2008 para janeiro de 2009 esta estimativa aumentou 1,4 ponto percentual.

O rendimento médio real habitual dos trabalhadores, apurado em janeiro de 2010 em R\$ 1.373,50, apresentou alta na comparação mensal (1,1%). E frente a janeiro do ano passado, o poder de compra do rendimento médio de trabalho dos ocupados teve queda de 0,4%.

Rendimento por posição na ocupação na análise mensal:

Foi verificado ganho:

- Trabalhadores por conta própria, 2,3%.

Foi verificada estabilidade:

- Empregados com carteira de trabalho assinada no setor privado;
- Empregados sem carteira de trabalho assinada no setor privado; e
- Militares ou funcionários públicos estatutários.

Rendimento por posição na ocupação na análise anual:

Foi verificado ganho:

- Empregados sem carteira de trabalho assinada no setor privado, 3,5%.
- Trabalhadores por conta própria, 2,2%.

Foi verificado declínio:

- Empregados com carteira de trabalho assinada no setor privado, 1,1%.

Foi verificada estabilidade:

- Militares ou funcionários públicos estatutários.

Rendimento por grupamentos de atividade na análise mensal:

Foi verificado ganho:

- Construção, 3,8%;
- Serviços prestados a empresas, aluguéis, atividades imobiliárias e intermediação financeira, 1,3%;
- Educação, saúde, serviços sociais, administração pública, defesa e seguridade social, 0,7%;
- Serviços domésticos, 3,5%; e
- Outros serviços, 1,1%.

Foi verificado declínio:

- Indústria extrativa, de transformação e distribuição de eletricidade, gás e água, 0,8%;

Foi verificada estabilidade:

- Comércio, reparação de veículos automotores e de objetos pessoais e domésticos e comércio a varejo de combustíveis.

Rendimento por grupamentos de atividade na análise anual:

Foi verificado ganho:

- Construção, 12,7%;
- Comércio, reparação de veículos automotores e de objetos pessoais e domésticos e comércio a varejo de combustíveis, 1,9%;
- Serviços prestados a empresas, aluguéis, atividades imobiliárias e intermediação financeira, 3,1%;
- Educação, saúde, serviços sociais, administração pública, defesa e seguridade social, 0,6%; e
- Serviços domésticos, 6,8%.

Foi verificado declínio:

- Indústria extrativa, de transformação e distribuição de eletricidade, gás e água, 1,9%; e
- Outros serviços, 10,1%.

Massa de Rendimento na análise mensal:

Foi verificado ganho:

- Real efetivo dos ocupados¹, 16,7%, e
- Real efetivo dos assalariados¹ (incluindo todos os empregados e trabalhadores domésticos), 29,1%.

Foi verificada estabilidade:

- Real habitual dos ocupados.

Massa de Rendimento na análise anual:

Foi verificado ganho:

- Real efetivo dos ocupados¹, 1,7%;
- Real habitual dos ocupados, 2,1%; e
- Real efetivo dos assalariados¹ (incluindo todos os empregados e trabalhadores domésticos), 5,3%.

Rendimento domiciliar *per capita* na análise mensal:

Foi verificado ganho:

- Real habitual dos ocupados, 0,9%.

Rendimento domiciliar *per capita* na análise anual:

Foi verificado ganho:

- Real habitual dos ocupados, 3,6%.

¹ O rendimento efetivo é o rendimento do mês anterior ao que foi realizada a coleta.

O gráfico a seguir mostra a evolução da Taxa de desocupação de DEZEMBRO de 2008 a JANEIRO de 2010, no total das seis Regiões Metropolitanas abrangidas pela pesquisa.

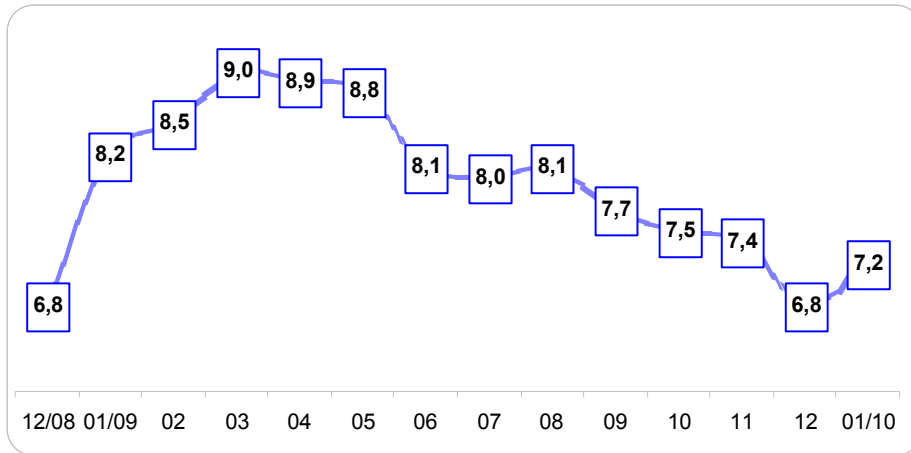

FONTE: IBGE, Diretoria de Pesquisas, Coordenação de Trabalho e Rendimento, Pesquisa Mensal de Emprego.

O gráfico a seguir mostra a evolução da Taxa de desocupação de MARÇO de 2002 a JANEIRO de 2010, no total das seis Regiões Metropolitanas abrangidas pela pesquisa.

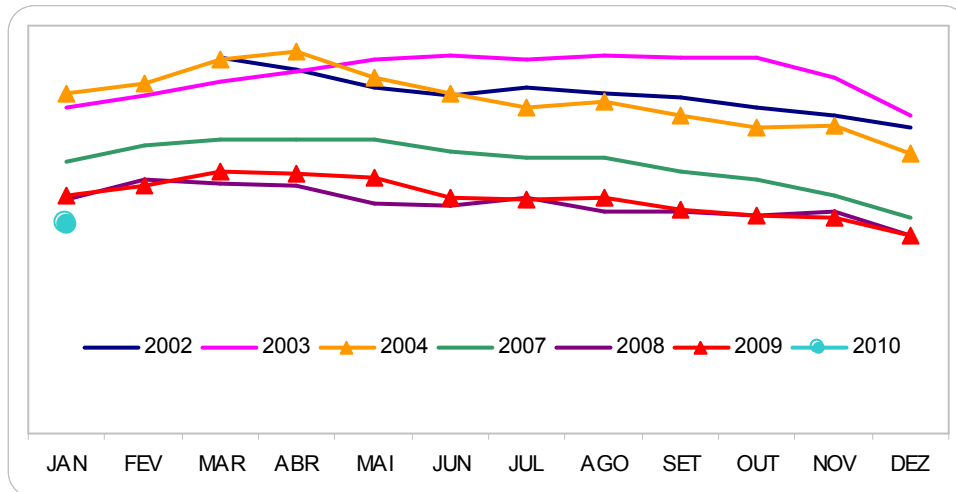

FONTE: IBGE, Diretoria de Pesquisas, Coordenação de Trabalho e Rendimento, Pesquisa Mensal de Emprego.

O gráfico a seguir mostra a evolução da Taxa de desocupação dos meses de NOVEMBRO, DEZEMBRO e JANEIRO de 2002 a 2009, no total das seis Regiões Metropolitanas abrangidas pela pesquisa.

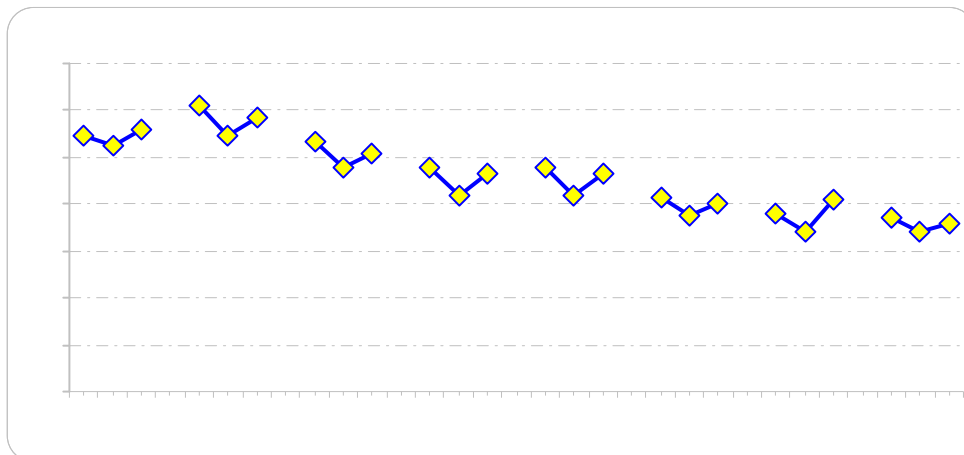

FONTE: IBGE, Diretoria de Pesquisas, Coordenação de Trabalho e Rendimento, Pesquisa Mensal de Emprego.

Indicadores de distribuição da População em idade ativa (PIA), por região metropolitana, segundo algumas características em janeiro de 2010

População em Idade Ativa (%)	Total das 6 áreas	Recife	Salvador	Belo Horizonte	Rio de Janeiro	São Paulo	Porto Alegre
Sexo:							
Masculino	46,1	44,3	44,6	47,0	45,6	46,9	46,2
Feminino	53,9	55,7	55,4	53,0	54,4	53,1	53,8
Faixa Etária:							
10 a 14 anos	8,9	9,4	8,9	9,4	8,1	9,0	9,4
15 a 17 anos	5,5	5,7	5,4	5,6	5,2	5,6	5,5
16 a 24 anos	16,5	17,5	17,9	18,3	15,5	16,4	15,4
18 a 24 anos	12,9	13,7	14,4	14,5	12,1	12,8	11,9
25 a 49 anos	43,4	43,2	46,1	44,5	41,1	44,0	44,1
50 anos ou mais	29,3	28,0	25,2	26,0	33,6	28,6	29,1
Anos de Estudo:							
Sem instrução e menos de 1 ano	3,5	4,7	4,7	3,5	3,3	3,4	2,8
1 a 3 anos	6,6	7,2	7,4	7,1	6,5	6,0	7,3
4 a 7 anos	27,5	28,5	23,6	29,9	26,6	27,2	31,0
8 a 10 anos	18,5	17,9	17,7	17,8	18,5	18,6	19,5
11 anos ou mais	43,9	41,2	46,6	41,6	45,0	44,7	39,3

FONTE: IBGE, Diretoria de Pesquisas, Coordenação de Trabalho e Rendimento, Pesquisa Mensal de Emprego.

Indicadores de distribuição da População economicamente ativa (PEA), por região metropolitana, segundo algumas características em janeiro de 2010

População Economicamente Ativa (%)	Total das 6 áreas	Recife	Salvador	Belo Horizonte	Rio de Janeiro	São Paulo	Porto Alegre
Sexo:							
Masculino	53,8	54,9	51,7	53,5	54,2	53,8	54,3
Feminino	46,2	45,1	48,3	46,5	45,8	46,2	45,7
Condição na família:							
Principal responsável	46,8	45,1	44,7	43,5	50,3	45,8	50,0
Outros membros	53,2	54,9	55,3	56,5	49,7	54,2	50,0
Faixa Etária:							
10 a 14 anos	0,2	0,1	0,2	0,3	0,2	0,1	0,1
15 a 17 anos	1,7	0,9	1,8	2,3	1,0	2,0	1,9
18 a 24 anos	15,8	15,7	16,3	17,8	13,4	16,8	15,1
25 a 49 anos	61,7	64,3	63,6	61,3	61,0	61,0	64,0
50 anos ou mais	20,6	19,0	18,0	18,3	24,5	20,1	18,9
Anos de Estudo:							
Sem instrução e menos de 1 ano	1,6	1,8	2,7	1,6	1,7	1,5	1,0
1 a 3 anos	3,9	4,4	4,5	3,9	3,7	3,8	3,5
4 a 7 anos	18,5	18,7	15,4	21,4	18,4	17,5	22,5
8 a 10 anos	17,9	16,8	17,2	18,1	18,0	17,6	20,0
11 anos ou mais	58,1	57,9	60,2	54,9	58,1	59,7	52,8

FONTE: IBGE, Diretoria de Pesquisas, Coordenação de Trabalho e Rendimento, Pesquisa Mensal de Emprego.

O gráfico a seguir mostra a evolução, de DEZEMBRO de 2008 a JANEIRO de 2010, da População economicamente ativa, para o total das seis Regiões Metropolitanas abrangidas pela pesquisa

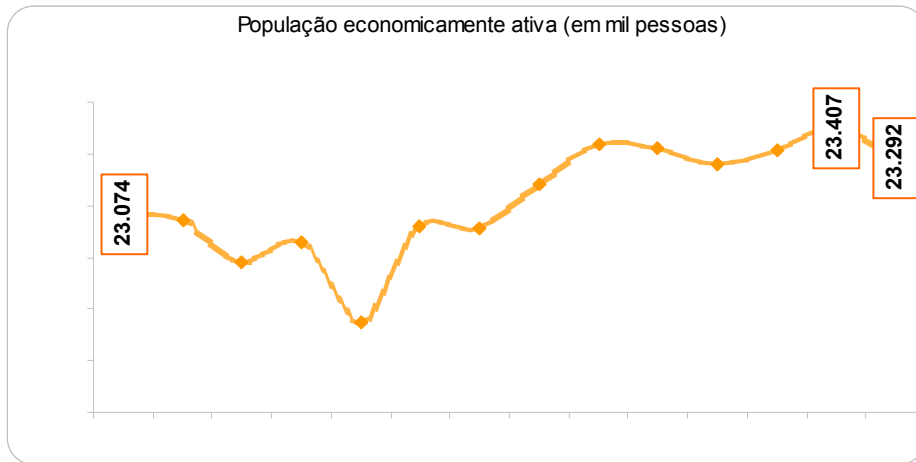

FONTE: IBGE, Diretoria de Pesquisas, Coordenação de Trabalho e Rendimento, Pesquisa Mensal de Emprego.

O gráfico a seguir mostra a evolução, de DEZEMBRO de 2008 a JANEIRO de 2010, da Taxa de atividade, para o total das seis Regiões Metropolitanas abrangidas pela pesquisa

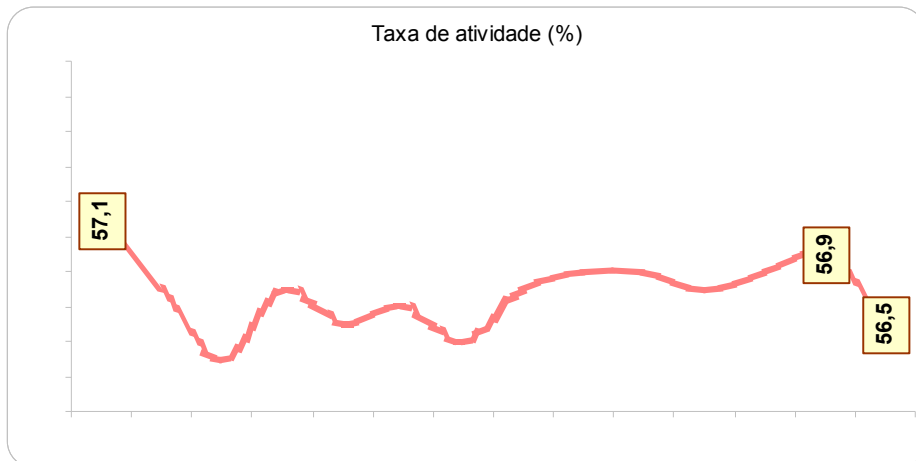

FONTE: IBGE, Diretoria de Pesquisas, Coordenação de Trabalho e Rendimento, Pesquisa Mensal de Emprego.

O gráfico a seguir mostra a evolução, de DEZEMBRO de 2008 a JANEIRO de 2010, do Nível da ocupação, para o total das seis regiões metropolitanas abrangidas pela pesquisa.

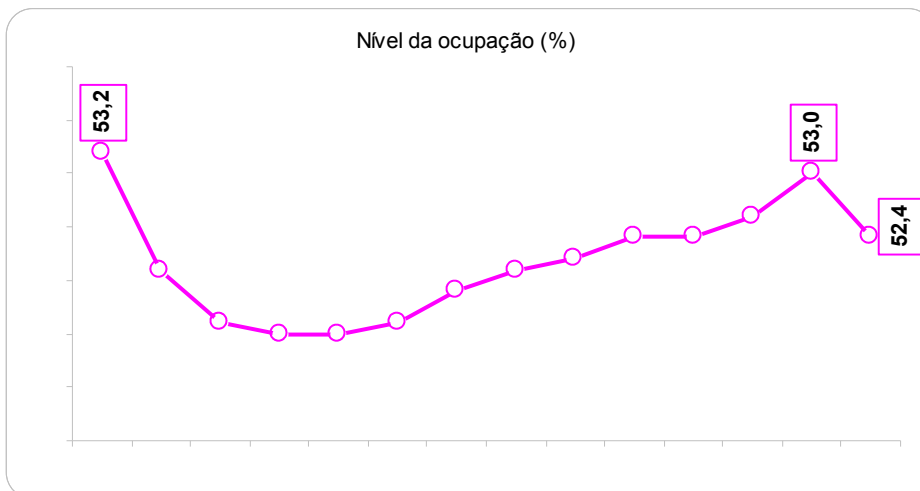

FONTE: IBGE, Diretoria de Pesquisas, Coordenação de Trabalho e Rendimento, Pesquisa Mensal de Emprego.

Evolução do nível da ocupação, por região metropolitana, desde março de 2002.

(Continua

na página seguinte)

Nível da ocupação							
Mês/Ano	TOTAL	Recife	Salvador	Belo Horizonte	Rio de Janeiro	São Paulo	Porto Alegre
mar/02	47,9	43,1	45,6	47,0	48,0	49,2	48,6
abr/02	48,0	42,6	46,4	47,1	48,6	49,0	49,5
mai/02	48,2	42,3	46,4	47,3	48,8	49,1	50,0
jun/02	48,4	41,6	46,4	48,1	48,8	49,3	50,9
jul/02	48,6	41,9	46,9	49,0	48,8	49,3	51,7
ago/02	49,2	41,5	48,5	49,4	49,7	49,9	52,2
set/02	49,4	42,7	49,1	50,0	49,1	50,4	51,6
out/02	49,7	42,7	49,2	50,8	49,4	50,4	52,7
nov/02	50,0	42,9	49,0	50,5	49,6	51,0	53,0
dez/02	49,5	43,1	49,1	49,5	48,7	50,8	52,0
jan/03	49,9	44,5	48,4	49,7	49,8	50,9	51,3
fev/03	49,7	44,9	48,0	49,3	49,2	51,0	51,2
mar/03	49,7	44,3	47,5	49,2	49,5	51,1	51,1
abr/03	49,7	43,7	48,1	50,4	49,4	50,7	51,3
mai/03	49,7	43,8	47,8	50,3	49,8	50,7	51,3
jun/03	49,9	43,4	47,5	50,1	50,0	51,1	51,3
jul/03	49,7	44,0	47,3	49,2	49,8	51,1	50,6
ago/03	50,0	44,6	47,9	50,3	50,1	51,1	51,4
set/03	50,6	44,7	47,7	51,2	49,9	52,4	51,4
out/03	50,2	44,1	47,9	50,7	49,9	51,7	51,5
nov/03	50,8	44,0	48,8	51,3	50,1	52,4	52,2
dez/03	50,6	44,6	49,0	50,9	49,1	52,7	52,0
jan/04	49,6	43,1	48,0	49,5	48,6	51,5	51,2
fev/04	49,6	43,0	47,6	50,0	49,5	51,2	50,1
mar/04	49,8	43,2	47,1	50,3	49,9	51,3	50,5
abr/04	50,0	43,8	46,9	50,8	50,0	51,4	50,9
mai/04	50,3	43,5	47,5	50,7	49,9	52,2	51,1
jun/04	50,4	43,0	47,6	51,2	50,1	52,1	51,3
jul/04	50,8	43,2	48,0	51,5	50,5	52,6	51,2
ago/04	51,0	43,0	49,1	52,3	50,9	52,6	51,1
set/04	51,4	44,0	49,9	52,3	51,2	53,0	51,9
out/04	51,4	44,2	50,3	52,0	50,3	53,3	52,4
nov/04	51,4	43,8	50,2	52,0	50,0	53,6	52,1
dez/04	51,3	44,1	49,8	51,4	49,8	53,5	52,8
jan/05	50,4	43,0	49,4	49,9	49,7	52,4	51,5
fev/05	50,3	42,2	48,8	49,9	49,8	52,4	50,9
mar/05	50,6	42,6	48,7	50,1	49,7	53,2	50,7
abr/05	50,5	42,5	48,2	50,6	49,2	53,0	51,4
mai/05	51,2	43,4	49,0	52,1	49,5	53,6	52,7
jun/05	51,1	43,5	49,2	52,1	49,8	53,3	52,5
jul/05	51,0	43,1	49,5	51,3	49,5	53,4	52,4
ago/05	51,2	43,1	50,0	51,3	49,8	53,5	52,5
set/05	51,5	43,2	50,2	52,5	50,4	53,5	52,4
out/05	51,4	43,8	49,9	52,2	49,9	53,5	52,6
nov/05	51,3	43,2	49,9	52,3	50,2	53,3	53,1
dez/05	51,5	43,4	50,0	52,6	50,2	53,4	53,0
jan/06	50,8	42,6	49,9	51,4	49,9	52,8	51,7
fev/06	50,6	42,4	49,7	51,2	49,7	52,7	51,2
mar/06	50,6	42,2	49,4	51,7	49,5	52,6	51,8
abr/06	50,4	43,2	48,4	51,7	49,3	52,3	51,3
mai/06	50,5	43,7	48,5	53,2	49,1	52,1	52,0
jun/06	50,9	43,8	49,2	53,6	49,1	52,6	52,7
jul/06	51,1	43,5	49,3	53,8	49,7	52,8	52,0
ago/06	51,5	43,1	49,7	54,4	50,4	53,1	52,7
set/06	52,0	45,1	49,9	54,8	50,8	53,7	52,9
out/06	51,8	44,9	49,9	54,3	50,6	53,6	52,1
nov/06	51,9	45,6	51,1	54,1	50,0	53,8	52,2
dez/06	51,8	45,0	51,5	54,1	50,2	53,7	51,9

(continuação da página anterior)

Nível da ocupação							
Mês/Ano	TOTAL	Recife	Salvador	Belo Horizonte	Rio de Janeiro	São Paulo	Porto Alegre
jan/07	51,2	43,9	51,2	53,1	49,9	53,0	50,6
fev/07	50,8	43,1	50,7	52,9	49,5	52,7	50,6
mar/07	51,1	42,9	50,6	53,4	49,6	53,0	51,6
abr/07	50,8	42,7	50,1	53,8	48,8	52,8	52,2
mai/07	50,8	42,8	50,8	53,4	48,9	52,6	52,0
jun/07	51,3	42,7	50,8	53,8	49,1	53,6	52,3
jul/07	51,4	43,2	50,9	54,8	49,4	53,3	52,3
ago/07	51,9	43,1	51,0	55,0	50,0	54,0	52,8
set/07	52,3	43,1	50,9	55,0	50,6	54,5	53,2
out/07	52,4	43,0	50,4	54,9	50,7	54,8	53,2
nov/07	52,6	43,4	51,5	55,6	50,3	54,9	54,0
dez/07	52,3	43,5	51,4	55,4	49,9	54,7	53,6
jan/08	51,9	43,1	51,0	54,4	49,8	54,1	53,4
fev/08	51,6	42,0	50,4	54,5	49,6	53,8	53,1
mar/08	51,8	42,2	49,7	54,3	50,1	54,2	53,2
abr/08	52,0	41,7	50,2	55,4	50,1	54,3	53,3
mai/08	52,1	41,2	49,8	54,7	50,0	54,9	54,4
jun/08	52,5	42,6	49,7	55,0	50,2	55,6	54,0
jul/08	52,3	43,3	49,5	55,3	50,0	54,9	54,2
ago/08	52,6	42,9	50,1	55,9	50,3	55,2	54,2
set/08	53,0	43,9	50,5	55,8	50,7	55,7	54,4
out/08	53,4	43,7	50,6	56,3	51,1	56,4	54,5
nov/08	53,2	43,0	50,7	56,3	50,8	56,0	55,0
dez/08	53,2	45,1	50,7	55,4	50,9	55,7	55,0
jan/09	52,1	43,8	50,4	54,1	50,2	54,4	53,3
fev/09	51,6	42,9	49,9	53,6	49,7	54,1	51,8
mar/09	51,5	42,9	50,1	53,9	49,4	54,0	52,4
abr/09	51,5	42,0	49,4	53,9	49,4	54,2	52,4
mai/09	51,6	42,9	49,3	54,4	49,5	54,2	52,1
jun/09	51,9	42,8	49,3	54,7	50,1	54,4	52,4
jul/09	52,1	42,9	49,5	55,3	49,9	54,9	52,6
ago/09	52,2	42,6	50,0	54,7	50,3	54,9	53,4
set/09	52,4	42,6	51,1	55,3	50,1	55,1	53,4
out/09	52,4	43,5	51,2	55,8	50,0	54,7	54,0
nov/09	52,6	43,7	50,8	55,9	50,6	54,9	53,9
dez/09	53,0	45,0	51,0	56,8	50,9	55,2	54,0
Jan/10	52,4	43,8	50,6	55,6	51,1	54,3	53,2

FONTE: IBGE, Diretoria de Pesquisas, Coordenação de Trabalho e Rendimento, Pesquisa Mensal de Emprego.

Indicadores de distribuição da População ocupada (PO), por região metropolitana, segundo algumas características em janeiro de 2010

População Ocupada (%)	Total das 6 áreas	Recife	Salvador	Belo Horizonte	Rio de Janeiro	São Paulo	Porto Alegre
Sexo:							
Masculino	54,6	55,9	52,9	54,1	55,0	54,6	54,8
Feminino	45,4	44,1	47,1	45,9	45,0	45,4	45,2
Faixa Etária:							
10 a 14 anos	0,2	0,1	0,2	0,3	0,2	0,1	0,1
15 a 17 anos	1,3	0,7	1,2	1,8	0,7	1,5	1,6
18 a 24 anos	14,4	13,7	14,1	16,6	12,3	15,2	14,3
25 a 49 anos	62,5	65,2	64,9	62,1	61,5	62,0	64,5
50 anos ou mais	21,6	20,4	19,6	19,2	25,3	21,2	19,5
Anos de Estudo:							
Sem instrução e menos de 1 ano	1,7	1,9	2,7	1,6	1,7	1,5	1,0
1 a 3 anos	3,9	4,6	4,7	4,0	3,8	3,9	3,6
4 a 7 anos	18,7	19,0	15,6	21,7	18,5	17,9	22,4
8 a 10 anos	17,5	16,5	16,6	17,5	18,1	17,0	19,9
11 anos ou mais	58,1	57,6	60,4	55,1	57,9	59,6	53,1
Tamanho do Empreendimento:							
1 a 5 pessoas	34,4	40,0	40,3	33,4	40,2	29,8	33,3
6 a 10 pessoas	5,5	5,8	7,0	6,7	4,5	5,4	6,4
11 ou mais pessoas	60,0	54,1	52,7	59,9	55,2	64,8	60,3
Tempo de Permanência no Trabalho:							
Até 30 dias	1,8	1,6	2,6	2,9	0,8	1,9	2,3
31 dias a menos de 1 ano	17,6	16,8	20,3	22,9	14,3	17,4	19,4
1 ano a menos de 2 anos	12,1	11,9	10,2	12,5	11,5	12,7	12,3
2 anos ou mais	68,4	69,6	66,8	61,7	73,4	67,9	66,0
Horas Habitualmente Trabalhadas por Semana:							
Até 39 horas	17,3	21,1	24,0	20,2	16,7	15,5	14,8
40 a 44 horas	52,6	50,5	51,2	54,5	46,9	54,1	62,6
45 horas e mais	30,1	28,4	24,8	25,3	36,4	30,4	22,6

FONTE: IBGE, Diretoria de Pesquisas, Coordenação de Trabalho e Rendimento, Pesquisa Mensal de Emprego.

O gráfico a seguir mostra a evolução, de DEZEMBRO de 2008 a JANEIRO de 2010 da População ocupada para o total das Seis Regiões Metropolitanas abrangidas pela pesquisa

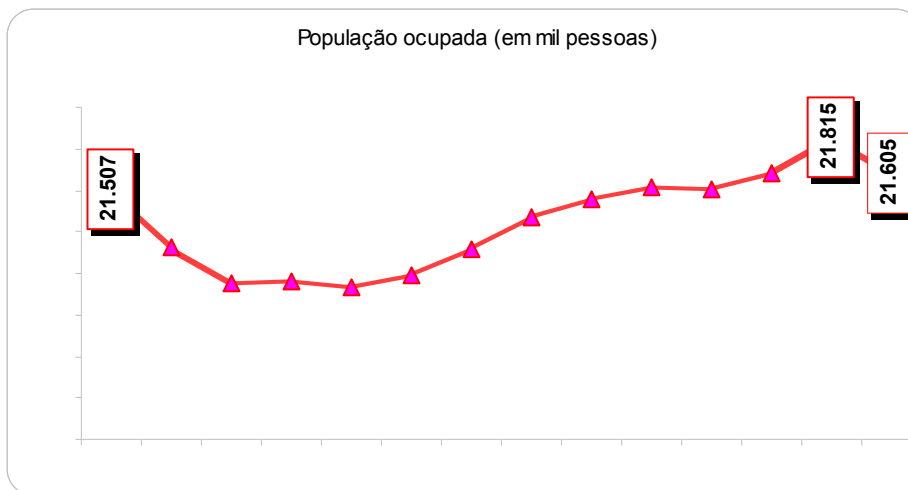

FONTE: IBGE, Diretoria de Pesquisas, Coordenação de Trabalho e Rendimento, Pesquisa Mensal de Emprego.

Indicadores de distribuição da população ocupada, por região metropolitana, segundo os grupamentos de atividade, para os meses de janeiro no período 2003 a 2010.

Distribuição da população ocupada por grupamentos de atividade (%)

Grupamentos de atividade	Mês/ano	Total das 6 áreas	Recife	Salvador	Belo Horizonte	Rio de Janeiro	São Paulo	Porto Alegre
Indústria extrativa, de transformação e distribuição de eletricidade, gás e água	jan/03	18,0	12,0	11,6	18,0	14,0	21,5	23,3
	jan/04	17,8	11,5	11,6	17,3	13,0	21,6	23,4
	jan/05	17,7	12,5	9,4	17,5	12,4	22,1	23,9
	jan/06	17,3	12,0	10,4	17,5	12,3	21,3	22,9
	jan/07	17,2	11,5	10,1	17,0	12,6	21,1	22,7
	jan/08	16,9	10,9	11,2	17,4	12,1	20,6	21,4
	jan/09	17,0	10,8	9,7	17,6	12,6	20,8	21,7
	jan/10	16,4	11,1	10,8	17,5	12,7	19,4	20,1
Construção	jan/03	7,7	7,2	8,5	8,1	8,4	7,4	7,2
	jan/04	7,6	6,9	8,3	8,4	7,8	7,3	7,3
	jan/05	7,3	6,9	8,7	7,9	7,7	6,9	6,9
	jan/06	7,3	6,2	8,7	8,2	7,6	6,9	6,7
	jan/07	7,2	5,6	8,5	8,8	7,2	6,9	6,9
	jan/08	7,0	6,0	8,2	8,1	6,5	6,8	7,1
	jan/09	7,1	6,2	9,2	8,1	7,2	6,6	6,8
	jan/10	7,6	6,8	9,6	8,4	8,0	6,8	7,7
Comércio, reparação de veículos automotores e de objetos pessoais e domésticos e comércio a varejo de combustíveis	jan/03	20,2	25,9	21,8	19,2	18,1	20,6	20,5
	jan/04	20,2	26,3	21,6	19,3	19,1	19,9	19,3
	jan/05	20,1	25,3	21,9	19,7	19,5	19,6	18,8
	jan/06	19,8	25,6	20,6	19,9	19,3	19,4	18,3
	jan/07	19,2	25,2	21,3	18,9	18,4	18,3	19,8
	jan/08	19,3	25,5	22,3	18,6	18,5	18,2	20,2
	jan/09	19,5	26,5	21,7	19,1	17,5	19,2	19,7
	jan/10	19,2	25,1	21,6	18,7	18,0	18,5	19,8
Serviços prestados a empresa, aluguéis, atividades imobiliárias e intermediação financeira	jan/03	13,0	11,9	12,3	11,6	13,9	13,4	10,8
	jan/04	13,4	11,3	13,0	12,2	14,4	13,7	12,0
	jan/05	13,8	11,2	12,3	12,4	14,8	14,7	11,6
	jan/06	14,4	12,6	12,2	12,9	15,7	15,0	13,7
	jan/07	14,8	12,8	13,9	12,7	15,9	15,5	13,2
	jan/08	15,0	12,7	12,8	13,7	16,2	15,6	13,7
	jan/09	15,0	13,1	14,5	14,0	15,7	15,5	13,6
	jan/10	15,4	14,0	14,5	13,8	15,8	16,2	13,9
Educação, saúde, serviços sociais, administração pública, defesa e seguridade social	jan/03	15,8	17,5	18,2	15,7	18,3	13,5	16,5
	jan/04	15,7	17,5	18,3	15,5	17,0	14,0	16,5
	jan/05	15,2	16,8	18,1	16,1	16,8	13,1	16,0
	jan/06	15,5	18,8	18,3	15,4	17,7	13,1	15,7
	jan/07	15,4	19,5	17,7	16,4	17,6	12,8	15,7
	jan/08	15,6	18,9	17,1	16,2	18,3	13,1	15,3
	jan/09	16,1	18,7	17,2	16,6	19,2	13,6	15,8
	jan/10	15,7	18,0	16,6	17,0	17,9	13,5	15,5
Serviços domésticos	jan/03	7,2	6,7	8,6	9,5	7,1	6,7	6,3
	jan/04	7,5	6,7	8,9	9,7	7,7	6,9	6,7
	jan/05	8,0	9,0	9,8	9,4	7,9	7,4	7,2
	jan/06	8,2	8,0	10,0	8,8	8,1	8,0	7,3
	jan/07	8,1	7,8	9,7	8,8	8,6	7,8	6,6
	jan/08	7,8	8,0	9,2	8,7	8,0	7,4	6,2
	jan/09	7,5	7,9	9,0	7,8	8,3	7,0	6,3
	jan/10	7,9	8,5	8,6	8,1	8,1	7,7	6,8
Outros serviços (alojamento, transporte, limpeza urbana e serviços pessoais)	jan/03	17,2	17,3	17,7	16,6	19,4	16,4	14,6
	jan/04	17,2	18,3	17,5	16,3	20,4	16,0	14,0
	jan/05	17,1	17,4	18,9	15,7	20,4	15,7	14,6
	jan/06	16,8	15,4	18,9	16,5	18,9	15,9	14,5
	jan/07	17,4	16,6	18,0	16,5	19,4	17,1	14,2
	jan/08	18,0	17,4	18,4	16,5	19,9	17,9	15,3
	jan/09	17,3	16,3	17,9	16,2	19,1	16,9	15,2
	jan/10	17,4	15,9	17,8	15,9	19,0	17,5	15,4

FONTE: IBGE, Diretoria de Pesquisas, Coordenação de Trabalho e Rendimento, Pesquisa Mensal de Emprego.

Indicadores de distribuição da população ocupada, por região metropolitana, segundo a posição na ocupação, para os meses de janeiro, no período 2003 a 2010.

Distribuição da população ocupada por posição na ocupação (%)								
Posição na ocupação	Mês/ano	Total 6 áreas	Recife	Salvador	Belo Horizonte	Rio de Janeiro	São Paulo	Porto Alegre
Empregados com carteira de	jan/03	40,5	30,9	36,0	40,9	37,4	44,1	43,8
	jan/04	39,7	30,7	36,9	39,6	37,3	42,4	43,2

trabalho assinada no setor privado	jan/05	39,6	32,6	35,3	40,3	37,6	42,1	42,4
	jan/06	41,1	34,1	35,2	43,6	39,3	42,9	44,3
	jan/07	41,7	35,0	37,2	43,1	38,8	44,5	43,9
	jan/08	43,7	37,6	37,4	45,2	39,4	47,3	47,0
	jan/09	44,9	39,2	39,7	46,8	40,9	47,7	48,4
	jan/10	45,5	41,0	40,7	47,2	41,4	48,3	48,6
Empregados sem carteira de trabalho assinada no setor privado	jan/03	15,4	18,2	16,1	13,5	14,1	16,6	12,7
	jan/04	15,6	16,5	13,2	13,1	14,1	18,1	11,9
	jan/05	16,2	16,0	14,4	14,0	13,7	19,1	13,7
	jan/06	15,2	14,8	14,4	12,7	13,4	17,6	13,0
	jan/07	14,4	15,4	13,4	12,7	12,4	16,0	14,0
	jan/08	13,5	13,1	14,2	11,8	11,5	15,1	13,1
	jan/09	12,8	11,1	13,4	11,5	11,0	14,6	11,4
	jan/10	12,3	10,3	12,3	10,8	11,5	13,7	11,2
Militares e Funcionários Públicos	jan/03	7,4	7,8	7,2	7,0	10,0	5,7	7,9
	jan/04	7,1	7,9	7,3	7,9	9,2	5,3	8,5
	jan/05	7,3	8,9	7,7	7,8	9,2	5,5	8,7
	jan/06	7,5	9,7	7,9	7,5	9,2	6,0	7,9
	jan/07	7,5	11,2	7,3	7,6	9,2	5,9	7,2
	jan/08	7,3	11,0	7,4	7,7	9,4	5,5	6,9
	jan/09	7,9	11,1	7,6	8,9	10,3	5,9	7,8
	jan/10	7,4	10,7	7,1	7,7	9,2	5,9	6,8
Trabalhadores por conta própria	jan/03	19,3	23,6	20,4	18,5	21,6	17,2	19,1
	jan/04	20,8	26,3	23,5	19,8	23,3	18,4	19,5
	jan/05	19,8	23,6	23,3	18,8	23,6	16,8	19,0
	jan/06	18,8	21,8	22,6	17,8	22,1	16,2	17,8
	jan/07	19,6	21,6	22,2	17,6	22,8	17,7	18,0
	jan/08	19,4	22,1	22,1	17,7	23,4	17,0	17,0
	jan/09	18,6	24,3	20,0	16,9	21,2	16,8	16,9
	jan/10	18,9	23,2	22,4	16,8	22,5	16,5	17,5
Empregadores	jan/03	5,6	5,3	5,0	5,7	6,2	5,4	4,9
	jan/04	5,0	4,2	3,9	5,7	5,5	4,9	5,1
	jan/05	5,2	4,2	4,2	5,2	5,1	5,5	5,0
	jan/06	5,1	4,6	4,1	5,5	4,7	5,5	4,7
	jan/07	4,8	4,0	4,2	5,1	4,9	5,0	4,8
	jan/08	4,6	3,9	4,4	4,6	4,6	4,7	4,8
	jan/09	4,7	3,4	4,8	4,9	4,6	4,7	5,0
	jan/10	4,3	3,1	3,7	4,5	3,9	4,8	4,9

FONTE: IBGE, Diretoria de Pesquisas, Coordenação de Trabalho e Rendimento, Pesquisa Mensal de Emprego.

Indicadores de distribuição da população desocupada (PD), por região metropolitana, segundo algumas características, em janeiro de 2010

População Desocupada (%)	Total das 6 áreas	Recife	Salvador	Belo Horizonte	Rio de Janeiro	São Paulo	Porto Alegre
Sexo:							
Masculino	43,4	43,9	42,5	42,7	40,3	44,9	42,9
Feminino	56,6	56,1	57,5	57,3	59,7	55,1	57,1
Faixa Etária:							
10 a 14 anos	0,4	0,0	0,4	0,9	0,2	0,4	0,5
15 a 17 anos	6,8	3,3	6,4	9,4	5,1	7,4	9,0
18 a 24 anos	34,2	37,1	33,0	35,9	32,1	34,8	32,2

25 a 49 anos	50,8	55,4	54,0	48,7	51,8	48,8	53,4
50 anos ou mais	7,7	4,1	6,2	5,1	10,7	8,5	4,8
Anos de Estudo:							
Sem Instrução e menos de 8 anos	18,7	19,1	20,0	20,7	21,0	15,9	29,7
8 a 10 anos	22,3	19,7	21,5	27,5	17,1	23,8	24,1
11 anos ou mais	59,0	61,1	58,6	51,8	61,9	60,3	46,2
Condição de Trabalho:							
Com trabalho anterior	81,3	72,4	77,6	85,1	80,2	83,1	85,9
Sem trabalho anterior	18,7	27,6	22,4	14,9	19,8	16,9	14,1
Condição na Família:							
Principal responsável	26,0	28,0	26,1	27,3	25,3	25,2	29,8
Outros membros	74,0	72,0	73,9	72,7	74,7	74,8	70,2
Com Procura de Trabalho:							
Nos 7 dias	84,6	68,2	78,1	78,1	86,9	89,6	84,5
Nos 23 dias	15,4	31,8	21,9	21,9	13,1	10,4	15,5
Tempo de Procura:							
Até 30 dias	30,3	52,7	27,9	69,9	10,0	27,8	23,9
31 dias a menos de 6 meses	42,8	41,9	34,1	23,8	44,4	47,9	49,5
7 a 11 meses	8,0	1,9	7,6	2,3	11,5	8,9	7,7
1 ano a menos de 2 anos	10,7	1,7	14,6	2,5	18,0	9,9	11,6
2 anos ou mais	8,2	1,8	15,9	1,5	16,1	5,5	7,2

FONTE: IBGE, Diretoria de Pesquisas, Coordenação de Trabalho e Rendimento, Pesquisa Mensal de Emprego.

O gráfico a seguir mostra a evolução, de DEZEMBRO de 2008 a JANEIRO de 2010, da população desocupada, para o total das seis Regiões Metropolitanas abrangidas pela pesquisa.

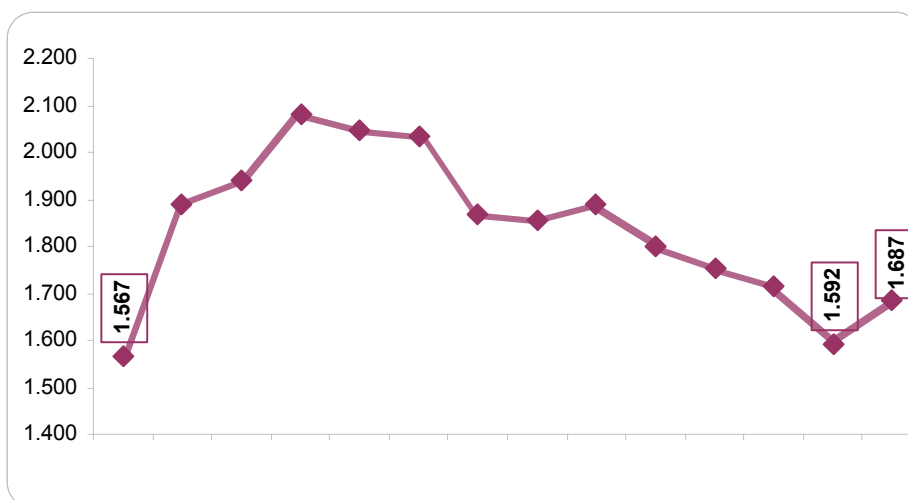

FONTE: IBGE, Diretoria de Pesquisas, Coordenação de Trabalho e Rendimento, Pesquisa Mensal de Emprego.

A tabela a seguir mostra a evolução da Taxa de desocupação, desde março de 2002.

(continua na página seguinte)

Taxa de desocupação por Região Metropolitana (%)							
Mês/Ano	Total	Recife	Salvador	Belo Horizonte	Rio de Janeiro	São Paulo	Porto Alegre
mar/02	12,9	13,9	17,4	12,8	10,8	13,8	10,0
abr/02	12,5	13,4	15,9	11,6	10,5	13,6	10,2
mai/02	11,9	12,6	16,2	10,9	11,0	12,2	10,0
jun/02	11,6	12,3	15,1	10,6	10,1	12,5	8,7
jul/02	11,9	12,1	14,8	10,5	10,2	13,3	8,6
ago/02	11,7	11,9	14,4	11,3	10,1	13,1	7,8
set/02	11,5	12,1	14,3	10,7	9,7	12,8	8,3
out/02	11,2	12,8	13,4	9,6	9,7	12,3	8,5
nov/02	10,9	12,6	13,7	9,5	9,5	11,9	7,9

dez/02	10,5	11,3	14,8	8,3	8,9	11,7	7,5
jan/03	11,2	11,7	15,2	9,8	8,3	13,0	7,9
fev/03	11,6	12,1	15,0	10,1	8,6	13,6	8,6
mar/03	12,1	12,7	16,2	10,3	9,1	13,9	10,0
abr/03	12,5	14,0	16,7	10,5	9,2	14,3	9,8
mai/03	12,9	15,1	17,3	11,0	9,6	14,6	10,2
jun/03	13,0	14,9	17,9	12,1	9,8	14,5	10,2
jul/03	12,8	14,2	17,6	11,4	9,6	14,5	9,5
ago/03	13,1	15,0	17,6	12,1	9,5	14,9	9,8
set/03	13,0	15,0	17,6	10,8	9,7	14,8	10,1
out/03	13,0	14,4	17,0	11,2	9,4	15,0	10,1
nov/03	12,2	14,0	16,4	10,3	8,9	14,0	9,4
dez/03	10,9	12,1	15,7	10,4	8,6	11,8	7,9
jan/04	11,7	12,8	16,2	12,3	8,9	12,9	7,6
fev/04	12,0	12,7	17,1	11,9	8,6	13,6	8,5
mar/04	12,8	12,6	17,1	12,1	9,8	14,6	9,6
abr/04	13,1	14,3	16,6	11,4	10,7	14,5	10,7
mai/04	12,2	13,3	16,2	10,9	9,6	13,6	9,7
jun/04	11,7	12,8	14,9	10,5	8,9	13,3	9,5
jul/04	11,2	13,4	14,9	10,7	8,1	12,5	8,9
ago/04	11,4	13,5	16,6	10,2	8,6	12,6	8,5
set/04	10,9	12,4	15,6	10,2	8,8	11,7	8,7
out/04	10,5	12,1	15,8	9,6	8,5	11,2	7,6
nov/04	10,7	11,2	15,9	9,2	9,4	11,2	7,8
dez/04	9,6	11,1	15,4	8,5	8,5	9,8	6,6
jan/05	10,2	12,2	15,8	9,8	7,4	11,1	7,0
fev/05	10,7	13,2	15,6	9,9	8,4	11,5	7,1
mar/05	10,9	14,1	15,7	10,7	8,4	11,5	7,9
abr/05	10,8	13,0	17,0	9,5	8,6	11,4	8,0
mai/05	10,2	12,8	15,9	8,9	8,5	10,5	7,7
jun/05	9,4	9,6	14,7	8,5	6,9	10,5	7,1
jul/05	9,5	12,7	15,7	8,2	7,2	9,9	7,0
ago/05	9,4	13,4	15,5	8,3	7,4	9,4	7,6
set/05	9,7	15,0	15,2	8,1	7,4	9,7	8,4
out/05	9,6	14,3	14,9	8,5	7,9	9,6	7,5
nov/05	9,6	14,7	15,0	8,2	7,7	9,7	7,2
dez/05	8,4	13,9	14,6	7,0	6,8	7,9	6,7
jan/06	9,3	15,3	14,9	8,1	6,9	9,2	7,7
fev/06	10,1	15,9	13,6	9,1	7,9	10,5	7,5
mar/06	10,4	16,5	13,7	9,3	8,5	10,6	8,3
abr/06	10,4	16,5	13,4	9,1	8,4	10,7	8,3
mai/06	10,2	15,0	13,5	8,5	8,6	10,5	8,3
jun/06	10,4	15,4	13,5	8,6	8,8	10,9	8,2
jul/06	10,8	15,3	14,4	9,1	8,7	11,3	8,7
ago/06	10,6	14,9	14,3	8,7	8,2	11,6	8,3
set/06	10,0	13,7	13,6	7,8	7,5	11,1	7,9
out/06	9,8	13,5	13,7	8,7	7,3	10,5	8,4
nov/06	9,6	12,4	13,2	8,2	7,3	10,3	8,0
dez/06	8,4	10,4	12,4	7,1	6,5	9,0	6,6

(continuação da página anterior)

Taxa de Desocupação por Região Metropolitana (%)							
Mês/Ano	Total	Recife	Salvador	Belo Horizonte	Rio de Janeiro	São Paulo	Porto Alegre
jan/07	9,3	11,6	13,5	8,4	6,6	10,1	8,1
fev/07	9,9	12,3	13,6	9,3	7,5	10,6	8,3
mar/07	10,2	12,0	14,1	8,6	7,4	11,5	8,2
abr/07	10,2	12,1	14,2	8,1	7,5	11,6	7,9
mai/07	10,2	12,4	14,6	8,3	8,0	11,2	7,5
jun/07	9,7	12,6	14,6	7,8	8,0	10,2	7,4
jul/07	9,5	12,6	14,5	7,3	7,1	10,3	7,5
ago/07	9,6	12,9	14,9	7,4	7,4	10,1	7,7
set/07	9,0	12,6	13,5	7,5	7,2	9,4	7,1
out/07	8,7	12,2	13,0	6,9	6,5	9,5	6,3
nov/07	8,3	11,0	12,8	6,4	6,5	8,8	6,1
dez/07	7,5	9,9	11,4	5,5	6,1	8,0	5,3
jan/08	8,0	10,1	11,3	6,7	6,4	8,6	6,2
fev/08	8,7	11,0	12,2	7,7	7,0	9,3	6,4

mar/08	8,6	9,7	12,8	7,2	6,7	9,4	6,9
abr/08	8,5	9,3	11,9	6,9	7,1	9,4	6,7
mai/08	7,9	8,7	11,3	6,8	6,4	8,6	6,1
jun/08	7,9	8,5	12,1	7,4	6,6	8,2	6,1
jul/08	8,1	10,1	12,1	6,8	7,3	8,3	6,0
ago/08	7,6	8,3	11,6	6,1	6,9	8,0	5,3
set/08	7,7	8,9	11,3	6,1	6,9	8,0	5,7
out/08	7,5	8,9	10,7	5,9	7,0	7,7	5,6
nov/08	7,6	9,7	10,3	5,2	6,9	8,2	5,3
dez/08	6,8	7,8*	10,0*	5,5	6,2	7,1	4,7
jan/09	8,2	8,6**	11,2*	6,4	6,6	9,4	5,6
fev/09	8,5	9,1	11,0	6,8	6,4	10,0	6,0
mar/09	9,0	10,4	11,9	6,6	6,9	10,5	6,4
abr/09	8,9	10,6	12,4	6,8	6,8	10,2	6,2
mai/09	8,8	10,5	12,1	6,7	6,6	10,2	6,1
jun/09	8,1	10,2	11,2	6,9	6,3	9,0	5,6
jul/09	8,0	10,2	11,4	6,1	6,3	8,9	5,8
ago/09	8,1	10,9	11,4	7,5	5,6	9,1	5,4
set/09	7,7	10,5	10,9	6,4	5,5	8,7	5,4
out/09	7,5	9,5	10,4	6,1	5,6	8,6	5,1
nov/09	7,4	9,5	11,1	5,9	5,5	8,1	5,3
dez/09	6,8*	8,4	10,7	5,1*	5,4	7,5*	4,3
jan/10	7,2**	8,6**	11,9	6,1**	5,4**	8,0**	4,3**

FONTE: IBGE, Diretoria de Pesquisas, Coordenação de Trabalho e Rendimento, Pesquisa Mensal de Emprego.

* menor taxa da série

** menor taxa da série para um mês de janeiro.

A tabela a seguir mostra a evolução da Taxa de desocupação por Região Metropolitana, segundo o sexo, desde março de 2002.

(continua na página seguinte)

Taxa de desocupação por Região Metropolitana, segundo o sexo (%)														
Mês/Ano	Total		Recife		Salvador		Belo Horizonte		Rio de Janeiro		São Paulo		Porto Alegre	
	Masc.	Fem.	Masc.	Fem.	Masc.	Fem.	Masc.	Fem.	Masc.	Fem.	Masc.	Fem.	Masc.	Fem.
mar/02	10,9	15,5	11,7	16,6	14,9	20,2	11,3	14,7	8,7	13,6	11,9	16,4	8,0	12,5
abr/02	10,5	15,2	12,0	15,4	12,6	19,7	10,6	12,9	8,4	13,2	11,4	16,7	8,6	12,3
mai/02	10,2	14,1	11,7	13,9	13,3	19,5	9,8	12,3	9,4	13,0	10,4	14,5	8,0	12,5
jun/02	10,0	13,6	11,2	13,7	12,8	17,8	9,9	11,5	8,3	12,5	10,9	14,7	7,4	10,3
jul/02	10,2	14,1	10,8	13,8	12,8	17,0	9,2	12,2	8,5	12,5	11,4	15,8	7,6	9,8
ago/02	9,8	14,2	10,8	13,5	12,9	16,1	10,0	12,9	8,3	12,3	10,6	16,3	6,6	9,3
set/02	9,6	13,9	10,3	14,4	12,5	16,4	9,4	12,3	7,6	12,3	10,8	15,4	7,0	10,0
out/02	9,4	13,4	11,8	14,2	11,6	15,6	8,6	10,8	7,5	12,6	10,5	14,7	7,0	10,4
nov/02	9,3	12,9	11,1	14,6	11,9	15,9	8,8	10,4	7,5	12,0	10,5	13,7	5,9	10,4
dez/02	9,0	12,4	10,0	13,0	12,3	17,8	7,8	9,0	6,9	11,4	10,3	13,5	6,5	8,8
jan/03	9,4	13,5	10,3	13,5	12,6	18,2	8,8	10,9	6,5	10,8	11,1	15,5	6,5	9,7
fev/03	9,5	14,2	11,0	13,7	12,5	17,7	9,1	11,3	6,7	11,1	11,0	17,0	7,3	10,2
mar/03	9,8	15,0	11,1	14,9	13,3	19,4	8,9	12,0	6,6	12,4	11,4	17,2	8,6	11,6
abr/03	10,2	15,2	12,1	16,4	13,9	19,7	9,0	12,4	7,2	11,8	11,7	17,6	8,4	11,5

mai/03	10,6	15,7	12,7	18,0	15,5	19,4	9,7	12,6	7,5	12,3	11,9	18,0	8,8	12,1
jun/03	10,8	15,7	12,8	17,7	15,6	20,3	10,9	13,5	7,7	12,5	12,0	17,5	8,0	12,9
jul/03	10,4	15,7	12,3	16,7	15,0	20,6	9,6	13,6	7,3	12,5	12,0	17,7	7,2	12,3
ago/03	10,5	16,2	13,1	17,3	14,8	20,8	10,5	14,1	7,3	12,2	11,7	18,7	7,9	12,3
set/03	10,4	16,1	12,2	18,5	15,1	20,5	9,6	12,3	7,1	12,9	11,7	18,5	8,7	12,0
out/03	10,5	15,9	12,4	17,0	14,6	20,0	9,9	12,8	6,6	12,8	12,4	18,2	8,1	12,7
nov/03	9,8	15,2	11,8	16,9	13,7	19,6	8,5	12,3	6,6	12,0	11,3	17,3	7,3	11,9
dez/03	8,9	13,4	10,0	14,8	12,9	19,1	9,1	11,9	6,5	11,4	9,9	14,2	6,3	9,9
jan/04	9,6	14,4	11,3	14,8	13,0	20,0	10,5	14,5	6,3	12,2	11,0	15,3	5,9	9,8
fev/04	9,3	15,4	11,1	14,9	13,3	21,4	10,4	13,8	6,1	12,0	10,5	17,4	6,6	10,9
mar/04	10,1	16,1	10,3	15,6	14,2	20,3	9,8	14,8	7,1	13,4	11,7	18,1	8,1	11,6
abr/04	10,4	16,3	12,1	17,1	13,6	20,1	9,5	13,6	7,7	14,4	11,8	17,8	9,0	13,0
mai/04	9,7	15,3	11,0	16,2	12,7	20,3	9,7	12,4	7,3	12,6	10,8	17,0	7,7	12,3
jun/04	9,4	14,6	11,5	14,4	11,7	18,6	9,1	12,2	6,8	11,7	10,7	16,5	7,3	12,3
jul/04	9,1	13,9	12,0	15,2	11,6	18,7	9,3	12,4	5,9	11,0	10,3	15,2	7,1	11,3
ago/04	9,1	14,2	12,0	15,4	13,4	20,1	8,7	12,0	5,8	12,2	10,3	15,4	7,1	10,2
set/04	8,8	13,5	11,0	14,2	12,4	19,0	8,7	12,0	6,1	12,2	9,9	13,9	6,9	10,7
out/04	8,1	13,4	10,0	14,6	12,4	19,5	8,1	11,5	5,7	11,9	8,9	14,1	6,1	9,5
nov/04	8,1	13,8	9,7	13,2	12,2	20,0	7,3	11,5	6,6	12,9	8,6	14,5	6,1	9,8
dez/04	7,5	12,2	8,8	14,0	12,1	19,1	7,2	10,0	5,9	11,8	8,0	12,1	5,3	8,2
jan/05	8,0	12,9	10,2	14,8	12,6	19,4	8,3	11,7	5,0	10,4	8,8	14,0	5,8	8,4
fev/05	8,2	13,7	11,7	15,2	13,1	18,5	8,2	11,8	5,3	12,2	9,0	14,6	5,3	9,3
mar/05	8,5	13,8	11,7	17,1	12,6	19,2	8,6	13,2	5,8	11,6	9,2	14,2	6,0	10,3
abr/05	8,4	13,7	10,7	16,0	14,0	20,3	7,4	11,8	5,9	12,0	9,1	14,2	6,2	10,3
mai/05	8,0	12,8	10,5	15,7	13,0	19,3	7,4	10,5	6,2	11,4	8,3	13,1	5,8	10,0
jun/05	7,3	11,9	8,0	11,6	11,4	18,5	7,2	10,1	5,2	8,9	8,1	13,4	5,6	8,9
jul/05	7,4	11,9	11,1	14,6	12,5	19,2	7,5	9,1	5,1	9,8	7,6	12,6	5,7	8,5
ago/05	7,7	11,6	11,9	15,3	12,2	19,1	7,5	9,2	5,2	10,2	7,8	11,5	6,8	8,5
set/05	7,7	12,1	12,7	17,8	11,8	18,9	6,3	10,3	5,3	10,1	8,0	11,7	6,8	10,4
out/05	7,7	12,0	12,5	16,5	11,4	18,7	6,4	10,9	5,7	10,8	8,0	11,4	5,7	9,5
nov/05	7,6	12,0	12,4	17,4	11,2	19,0	6,8	9,9	5,2	10,8	8,1	11,7	6,0	8,5
dez/05	6,9	10,2	11,8	16,7	11,3	18,2	5,8	8,4	5,0	9,1	6,9	9,0	5,4	8,2
jan/06	7,6	11,3	13,1	17,8	12,0	18,0	7,1	9,4	5,0	9,4	7,9	10,8	6,4	9,3
fev/06	8,2	12,4	13,0	19,4	10,8	16,5	7,3	11,2	5,9	10,5	8,9	12,4	5,7	9,7
mar/06	8,5	12,7	13,7	19,9	11,2	16,4	8,2	10,5	6,7	10,8	8,7	13,0	6,9	10,0
abr/06	8,5	12,8	14,3	19,0	11,3	15,8	7,7	10,8	6,1	11,2	8,9	13,1	6,9	9,9
mai/06	8,3	12,5	13,0	17,5	10,9	16,4	6,8	10,5	6,7	10,9	8,8	12,8	6,2	10,7
jun/06	8,6	12,7	13,3	17,9	10,8	16,3	7,4	9,9	6,8	11,3	9,1	13,1	6,6	10,1
jul/06	8,8	13,1	13,4	17,6	11,9	17,0	7,6	11,0	6,7	11,1	9,4	13,7	7,4	10,1
ago/06	8,6	13,0	12,5	18,0	11,6	17,2	6,7	11,1	6,2	10,6	9,6	13,9	7,2	9,4
set/06	7,9	12,5	11,6	16,3	10,9	16,6	6,1	9,8	5,5	10,0	8,9	13,8	7,0	8,9
out/06	7,9	12,1	11,1	16,5	10,4	17,3	6,9	10,7	5,3	9,6	8,9	12,5	7,0	10,2
nov/06	7,9	11,6	10,5	14,8	10,4	16,2	6,5	10,2	5,4	9,6	8,9	12,0	6,6	9,7
dez/06	7,0	10,0	8,7	12,5	9,8	15,2	5,8	8,6	5,1	8,1	7,9	10,5	5,6	7,8

(continuação da página anterior)

Taxa de desocupação por Região Metropolitana, segundo o sexo (%)														
Mês/Ano	Total		Recife		Salvador		Belo Horizonte		Rio de Janeiro		São Paulo		Porto Alegre	
	Mas.	Fem.	Mas.	Fem.	Mas.	Fem.	Mas.	Fem.	Mas.	Fem.	Mas.	Fem.	Masc.	Fem.
jan/07	7,7	11,3	10,0	13,6	10,9	16,2	6,4	10,7	5,0	8,6	8,7	11,9	6,5	10,0
fev/07	8,1	12,0	11,4	13,5	10,7	16,7	7,7	11,1	5,7	9,7	8,8	12,7	6,7	10,1
mar/07	8,3	12,4	9,9	14,5	11,3	17,0	6,5	11,0	5,7	9,3	9,8	13,5	6,0	10,8
abr/07	8,2	12,6	10,8	13,8	11,0	17,5	6,5	10,0	5,5	9,9	9,6	13,9	5,9	10,2
mai/07	8,3	12,4	11,2	13,9	12,7	16,6	6,4	10,5	6,3	10,2	9,1	13,7	6,3	8,8
jun/07	7,8	12,0	11,1	14,4	12,1	17,2	6,3	9,6	6,1	10,4	8,1	12,7	6,1	8,9
jul/07	7,4	12,0	10,6	15,0	11,5	17,7	5,3	9,6	5,4	9,3	8,0	13,1	6,3	8,9
ago/07	7,5	12,0	11,3	14,8	12,0	17,9	5,7	9,3	5,3	10,1	7,9	12,8	6,4	9,2
set/07	6,9	11,5	10,4	15,4	11,3	15,8	5,6	9,6	5,0	9,9	7,2	12,0	5,9	8,6
out/07	6,7	11,1	9,9	15,1	9,8	16,5	5,3	8,7	4,6	8,9	7,3	12,0	5,4	7,4
nov/07	6,4	10,5	8,5	14,1	9,6	16,1	5,1	7,9	4,8	8,6	7,1	11,0	4,7	7,8
dez/07	5,9	9,3	8,3	11,9	8,6	14,4	4,1	7,1	4,6	8,0	6,6	9,6	4,0	6,9
jan/08	6,2	10,1	8,9	11,6	9,1	13,7	5,4	8,1	4,5	8,8	6,8	10,9	4,4	8,3
fev/08	6,7	11,1	9,2	13,3	9,1	15,6	6,1	9,5	4,6	9,9	7,7	11,4	4,5	8,8
mar/08	6,6	11,0	8,1	11,9	9,3	16,5	5,9	8,7	4,7	9,2	7,4	11,8	4,9	9,3
abr/08	6,6	10,9	7,5	11,6	8,9	15,1	5,3	8,6	5,0	9,8	7,7	11,5	4,8	8,9
mai/08	6,2	10,0	7,5	10,4	8,7	14,2	5,5	8,4	4,5	8,9	7,0	10,6	4,5	8,0
jun/08	6,1	9,9	7,0	10,4	9,2	15,3	5,6	9,4	5,0	8,6	6,5	10,2	4,7	7,6
jul/08	6,2	10,3	8,4	12,4	9,8	14,6	4,8	8,9	5,5	9,6	6,4	10,5	4,5	7,7

ago/08	5,9	9,6	7,3	9,4	9,6	13,8	4,3	8,0	5,2	8,9	6,2	10,3	4,2	6,6
set/08	5,8	9,8	7,5	10,6	9,0	13,7	4,0	8,3	4,9	9,4	6,2	10,2	4,8	6,7
out/08	5,9	9,4	7,5	10,7	8,7	12,9	4,6	7,3	5,4	8,9	5,9	9,9	4,6	6,7
nov/08	5,8	9,7	8,5	11,3	8,2	12,5	4,2	6,4	5,0	9,3	6,1	10,5	3,9	7,0
dez/08	5,2	8,7	6,5	9,3	7,7	12,6	4,7	6,3	4,3	8,5	5,5	9,1	3,9	5,5
jan/09	6,3	10,4	7,1	10,5	8,5	14,1	5,5	7,4	4,8	8,8	7,1	12,1	4,8	6,6
fev/09	6,7	10,6	7,5	10,9	8,6	13,6	5,8	7,9	5,0	8,1	7,8	12,5	5,0	7,3
mar/09	7,3	11,1	8,9	12,3	9,5	14,6	5,4	8,0	5,2	9,0	8,7	12,7	5,0	8,2
abr/09	7,2	10,9	8,5	13,3	9,9	15,1	5,7	8,1	5,1	8,9	8,5	12,2	5,0	7,6
mai/09	7,3	10,7	8,6	12,8	9,4	15,1	5,4	8,3	5,0	8,6	8,8	11,9	4,9	7,5
jun/09	6,8	9,7	8,7	12,0	9,0	13,6	5,9	8,0	4,6	8,5	7,9	10,3	4,6	6,7
jul/09	6,6	9,6	8,7	12,0	9,4	13,5	4,8	7,5	4,5	8,4	7,7	10,3	5,4	6,1
ago/09	6,6	9,9	9,3	12,9	9,1	14,0	5,7	9,6	4,0	7,6	7,7	10,6	4,7	6,2
set/09	6,3	9,3	8,4	13,0	8,9	13,2	5,0	8,0	3,8	7,5	7,5	10,0	4,8	5,9
out/09	6,0	9,4	7,2	12,2	8,1	12,9	4,6	7,8	4,0	7,6	7,2	10,2	4,3	6,0
nov/09	5,7	9,2	7,0	12,5	8,5	13,8	4,3	7,6	4,1	7,2	6,6	9,8	4,5	6,2
dez/09	5,4	8,4	6,3	10,7	8,6	12,9	4,1	6,1	3,8	7,4	6,3	8,9	3,4	5,5
jan/10	5,8	8,9	6,9	10,6	9,8	14,2	4,8	7,5	4,0	7,0	6,7	9,6	3,4	5,3

FONTE: IBGE, Diretoria de Pesquisas, Coordenação de Trabalho e Rendimento, Pesquisa Mensal de Emprego.

O gráfico a seguir mostra a evolução, da Taxa de desocupação, nos meses de JANEIRO de 2003 a JANEIRO de 2010, para o conjunto das seis Regiões Metropolitanas abrangidas pela pesquisa.

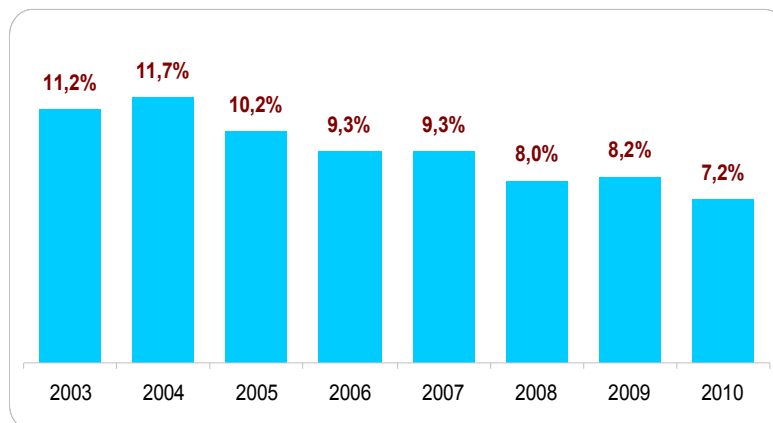

FONTE: IBGE, Diretoria de Pesquisas, Coordenação de Trabalho e Rendimento, Pesquisa Mensal de Emprego.

Evolução do Rendimento médio real habitual da população ocupada

(continua na página seguinte)

Rendimento médio real habitual da população ocupada, por região metropolitana (a preços de janeiro de 2010)							
Mês/Ano	TOTAL	Recife	Salvador	Belo Horizonte	Rio de Janeiro	São Paulo	Porto Alegre
mar/02	1.343,15	992,77	943,74	1.153,76	1.345,11	1.534,43	1.159,02
abr/02	1.346,83	992,90	1.017,14	1.155,82	1.326,15	1.518,60	1.277,64
mai/02	1.382,56	995,82	997,02	1.168,19	1.396,27	1.564,85	1.263,27
jun/02	1.365,24	1.023,39	990,64	1.200,53	1.352,73	1.530,37	1.313,83
jul/02	1.396,62	1.060,46	1.012,42	1.136,21	1.413,03	1.579,51	1.285,85
ago/02	1.370,47	1.021,65	977,85	1.149,79	1.424,47	1.525,90	1.256,34
set/02	1.340,47	954,72	953,41	1.162,39	1.357,09	1.510,69	1.247,98
out/02	1.341,97	940,56	967,14	1.184,40	1.363,32	1.509,89	1.232,42
nov/02	1.320,04	924,22	977,84	1.126,36	1.330,63	1.489,62	1.232,43
dez/02	1.297,99	902,76	1.005,25	1.084,51	1.248,81	1.512,10	1.156,93
jan/03	1.242,61	855,84	1.046,39	1.080,18	1.127,45	1.468,39	1.106,86
fev/03	1.233,04	873,05	973,12	1.051,69	1.177,44	1.426,00	1.122,31
mar/03	1.214,78	871,01	930,86	1.075,70	1.174,08	1.383,55	1.135,54
abr/03	1.209,19	838,46	914,91	1.040,24	1.140,31	1.413,82	1.128,46
mai/03	1.184,84	858,78	869,14	1.048,54	1.169,93	1.344,01	1.119,77
jun/03	1.189,56	889,86	902,77	1.073,95	1.159,34	1.345,92	1.111,68
jul/03	1.176,60	878,92	904,75	1.024,02	1.152,04	1.327,37	1.133,82
ago/03	1.190,62	847,57	978,51	1.014,10	1.155,37	1.351,63	1.154,45
set/03	1.164,32	846,36	939,73	1.020,49	1.152,38	1.294,28	1.150,72
out/03	1.160,44	818,39	884,21	1.051,51	1.137,92	1.301,36	1.149,30
nov/03	1.157,16	815,55	893,76	1.032,97	1.123,66	1.305,02	1.145,84

dez/03	1.158,48	802,80	921,45	1.018,27	1.140,37	1.296,49	1.153,81
jan/04	1.169,04	800,27	915,09	1.043,44	1.128,01	1.318,32	1.188,03
fev/04	1.173,62	771,86	910,97	1.039,20	1.123,91	1.352,09	1.131,96
mar/04	1.187,92	762,53	920,72	1.046,94	1.177,60	1.346,15	1.154,14
abr/04	1.178,67	788,83	925,33	1.033,64	1.156,19	1.342,02	1.131,01
mai/04	1.163,27	778,43	888,70	1.023,71	1.118,87	1.344,25	1.087,44
jun/04	1.176,53	842,61	909,92	1.029,94	1.118,67	1.349,34	1.140,39
jul/04	1.186,39	878,59	918,75	1.042,11	1.138,61	1.343,09	1.169,98
ago/04	1.167,15	877,27	900,74	1.065,83	1.102,75	1.322,90	1.149,80
set/04	1.189,53	881,77	914,99	1.071,32	1.154,87	1.340,37	1.150,78
out/04	1.172,30	861,22	900,00	1.048,31	1.147,30	1.320,09	1.121,77
nov/04	1.181,43	869,09	913,60	1.041,17	1.153,96	1.328,25	1.151,79
dez/04	1.153,45	830,09	912,37	1.018,81	1.129,72	1.295,41	1.121,20
jan/05	1.183,46	800,30	883,97	1.056,21	1.180,51	1.336,90	1.120,55
fev/05	1.192,78	824,13	886,48	1.060,32	1.162,18	1.355,49	1.161,12
mar/05	1.189,73	799,28	915,88	1.071,97	1.135,38	1.363,88	1.121,14
abr/05	1.172,35	840,83	894,28	1.075,36	1.134,50	1.324,71	1.096,41
mai/05	1.155,55	810,07	864,30	1.070,79	1.110,23	1.312,49	1.101,61
jun/05	1.174,24	853,96	889,21	1.073,25	1.116,13	1.340,21	1.112,31
jul/05	1.202,80	889,40	910,88	1.091,20	1.146,50	1.374,04	1.124,67
ago/05	1.212,49	889,34	950,50	1.067,01	1.179,98	1.373,84	1.139,47
set/05	1.208,96	942,82	981,59	1.075,54	1.166,89	1.356,95	1.145,25
out/05	1.196,09	889,94	981,59	1.049,97	1.195,68	1.323,33	1.154,96
nov/05	1.204,73	861,30	992,00	1.047,20	1.199,09	1.354,74	1.120,12
dez/05	1.222,45	860,19	984,77	1.049,10	1.218,04	1.384,06	1.134,05
jan/06	1.202,79	842,88	964,91	1.053,34	1.196,82	1.356,04	1.129,97
fev/06	1.220,84	825,81	944,50	1.074,06	1.170,44	1.412,02	1.150,06
mar/06	1.222,29	879,40	952,82	1.082,76	1.172,10	1.401,75	1.157,73
abr/06	1.224,88	886,13	928,54	1.099,62	1.160,97	1.418,03	1.140,40
mai/06	1.242,39	918,96	926,26	1.128,09	1.168,56	1.441,89	1.159,84
jun/06	1.251,49	947,53	925,13	1.119,40	1.192,94	1.451,99	1.138,78
jul/06	1.238,26	898,85	975,58	1.129,54	1.183,33	1.414,83	1.165,14
ago/06	1.248,87	903,94	994,99	1.136,99	1.202,25	1.420,69	1.176,26
set/06	1.236,88	881,25	1.025,11	1.120,49	1.206,07	1.390,82	1.188,89
out/06	1.258,68	920,21	1.044,75	1.120,28	1.243,64	1.411,41	1.187,53
nov/06	1.260,83	939,61	1.036,89	1.112,90	1.196,54	1.442,12	1.202,79
dez/06	1.273,73	902,45	1.018,88	1.120,79	1.232,68	1.460,46	1.185,66

(continuação da página anterior)

Rendimento médio real habitual da população ocupada, por região metropolitana (a preços de janeiro de 2010)							
Mês/Ano	TOTAL	Recife	Salvador	Belo Horizonte	Rio de Janeiro	São Paulo	Porto Alegre
jan/07	1.260,25	910,00	991,08	1.159,24	1.224,98	1.429,24	1.171,44
fev/07	1.284,19	905,59	983,57	1.142,71	1.217,50	1.490,15	1.205,84
mar/07	1.283,63	890,84	986,03	1.102,88	1.268,27	1.469,08	1.216,31
abr/07	1.286,97	923,42	988,55	1.139,37	1.275,85	1.459,47	1.209,15
mai/07	1.291,01	906,47	1.043,74	1.142,60	1.275,16	1.463,90	1.205,92
jun/07	1.284,50	908,72	992,63	1.145,55	1.298,46	1.438,16	1.213,02
jul/07	1.269,20	922,31	995,14	1.150,02	1.288,04	1.406,47	1.217,15
ago/07	1.263,34	963,50	991,52	1.158,40	1.249,63	1.408,52	1.206,13
set/07	1.266,78	904,42	993,14	1.136,30	1.274,86	1.409,65	1.230,66
out/07	1.273,65	933,38	992,30	1.163,37	1.250,72	1.429,93	1.222,80
nov/07	1.290,99	933,97	1.032,16	1.192,82	1.270,21	1.444,10	1.237,46
dez/07	1.302,31	930,71	1.048,11	1.147,21	1.263,24	1.485,88	1.238,01
jan/08	1.302,25	927,11	1.035,38	1.138,53	1.253,22	1.495,64	1.243,55
fev/08	1.316,41	922,29	1.076,39	1.157,42	1.254,14	1.509,77	1.282,30
mar/08	1.308,92	882,44	1.043,08	1.192,95	1.273,85	1.480,35	1.284,27
abr/08	1.322,13	950,07	1.010,86	1.173,17	1.342,72	1.477,50	1.264,95
mai/08	1.309,80	896,22	1.050,70	1.187,08	1.320,22	1.461,87	1.232,64
jun/08	1.306,24	863,98	1.060,64	1.164,27	1.342,90	1.452,19	1.221,31
jul/08	1.307,88	880,81	1.061,82	1.192,47	1.349,93	1.445,84	1.206,49
ago/08	1.334,92	900,84	1.055,47	1.198,40	1.397,37	1.472,81	1.231,67
set/08	1.347,52	907,29	1.115,50	1.238,66	1.377,18	1.489,32	1.244,03
out/08	1.330,62	899,34	1.102,30	1.248,94	1.357,25	1.457,98	1.258,41
nov/08	1.342,26	912,00	1.114,80	1.229,75	1.357,81	1.491,92	1.236,11
dez/08	1.349,24	938,33	1.118,18	1.292,99	1.324,90	1.508,90	1.235,26
jan/09	1.378,74	929,34	1.056,09	1.224,03	1.337,39	1.592,46	1.298,23

fev/09	1.376,79	895,47	1.065,64	1.252,98	1.360,32	1.566,58	1.310,58
mar/09	1.374,24	863,75	1.089,02	1.231,53	1.391,13	1.550,35	1.303,70
abr/09	1.364,27	901,91	1.082,67	1.208,88	1.398,24	1.519,53	1.311,58
mai/09	1.349,55	867,05	1.101,58	1.260,41	1.347,67	1.509,34	1.282,14
jun/09	1.345,01	867,98	1.100,36	1.280,49	1.330,28	1.503,11	1.279,35
jul/09	1.352,11	912,18	1.136,32	1.259,91	1.385,65	1.474,56	1.300,73
ago/09	1.364,93	905,36	1.114,90	1.279,46	1.401,68	1.493,46	1.306,57
set/09	1.372,94	955,13	1.146,65	1.246,12	1.399,96	1.509,45	1.308,80
out/09	1.372,72	908,86	1.170,61	1.262,55	1.384,66	1.521,42	1.297,19
nov/09	1.371,57	896,67	1.119,07	1.259,86	1.369,29	1.536,17	1.313,71
dez/09	1.359,17	863,19	1.104,88	1.238,12	1.360,06	1.527,72	1.307,59
jan/10	1.373,50	907,90	1.086,00	1.315,10	1.370,30	1.520,50	1.343,90

FONTE: IBGE, Diretoria de Pesquisas, Coordenação de Trabalho e Rendimento, Pesquisa Mensal de Emprego.

O gráfico a seguir mostra a evolução, de DEZEMBRO de 2008 a JANEIRO de 2010, do Rendimento médio real habitual da população ocupada a preços de novembro de 2009, para o total das seis Regiões Metropolitanas abrangidas pela pesquisa.

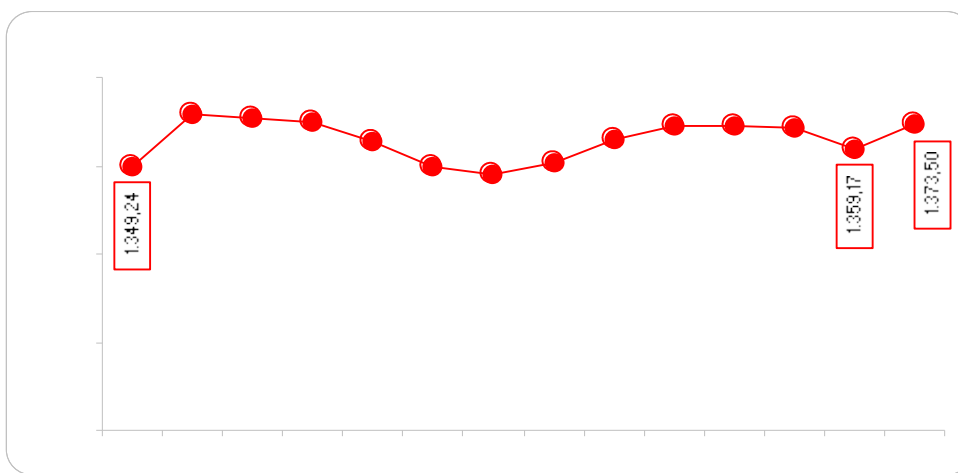

FONTE: IBGE, Diretoria de Pesquisas, Coordenação de Trabalho e Rendimento, Pesquisa Mensal de Emprego.

A tabela a seguir mostra as variações do Rendimento médio real habitual da população ocupada, segundo as posições na ocupação, a preços de janeiro de 2010, para o total das seis regiões.

Rendimento médio real habitualmente recebido					
Categorias de posição na ocupação	janeiro de 2009	dezembro de 2009	janeiro de 2010	variação mensal	variação anual
Empregados com carteira de trabalho assinada no setor privado	1.316,64	1.301,65	1.301,90	0,0	-1,1
Empregados sem carteira de trabalho assinada no setor privado	894,35	927,58	925,80	-0,2	3,5
Militares e Funcionários Públicos	2.413,40	2.426,58	2.420,30	-0,3	0,3
Pessoas que trabalharam por conta própria	1.141,20	1.140,09	1.166,30	2,3	2,2

FONTE: IBGE, Diretoria de Pesquisas, Coordenação de Trabalho e Rendimento, Pesquisa Mensal de Emprego.

A tabela a seguir mostra as variações do Rendimento médio real habitual da população ocupada, segundo os grupamentos de atividade, a preços de janeiro de 2010, para o total das seis regiões

Rendimento médio real habitualmente recebido					
Grupamentos de atividade	janeiro de 2009	dezembro de 2009	janeiro de 2010	variação mensal	variação anual
População Ocupada	1.378,74	1.359,17	1.373,50	1,1	-0,4

Indústria extrativa, de transformação e distribuição de eletricidade, gás e água	1.428,7 2	1.412,0 5	1.401,40	-0,8	-1,9
Construção	985,2 1	1.069,0 2	1.110,00	3,8	12,7
Comércio, reparação de veículos automotores e de objetos pessoais e domésticos e comércio a varejo de combustíveis	1.069,0 6	1.089,6 4	1.089,00	-0,1	1,9
Serviços prestados a empresa, aluguéis, atividades imobiliárias e intermediação financeira	1.857,6 0	1.891,6 6	1.915,50	1,3	3,1
Educação, saúde, serviços sociais, administração pública, defesa e seguridade social	1.947,4 1	1.944,0 3	1.958,20	0,7	0,6
Serviços domésticos	497,2 6	513,0 8	530,90	3,5	6,8
Outros serviços (alojamento, transporte, limpeza urbana e serviços pessoais)	1.292,8 0	1.149,7 0	1.162,10	1,1	-10,1

FONTE: IBGE, Diretoria de Pesquisas, Coordenação de Trabalho e Rendimento, Pesquisa Mensal de Emprego.

A tabela a seguir mostra as variações do Rendimento médio real domiciliar *per capita*

Rendimento médio real domiciliar <i>per capita</i>					
Regiões Metropolitanas	janeiro de 2009	dezembro de 2009	janeiro de 2010	variação mensal	variação anual
Total	878,86	902,54	910,88	0,9	3,6
Recife	517,10	484,62	496,96	2,5	-3,9
Salvador	680,39	703,02	705,99	0,4	3,8
Belo Horizonte	775,12	809,24	866,96	7,1	11,8
Rio de Janeiro	848,44	897,36	900,50	0,4	6,1
São Paulo	1.036,42	1.043,73	1.037,24	-0,6	0,1
Porto Alegre	842,62	887,54	908,74	2,4	7,8

FONTE: IBGE, Diretoria de Pesquisas, Coordenação de Trabalho e Rendimento, Pesquisa Mensal de Emprego.

O gráfico a seguir mostra a evolução, de DEZEMBRO de 2008 a JANEIRO de 2010, do Rendimento médio real domiciliar *per capita*, para o total das seis Regiões Metropolitanas abrangidas pela pesquisa.

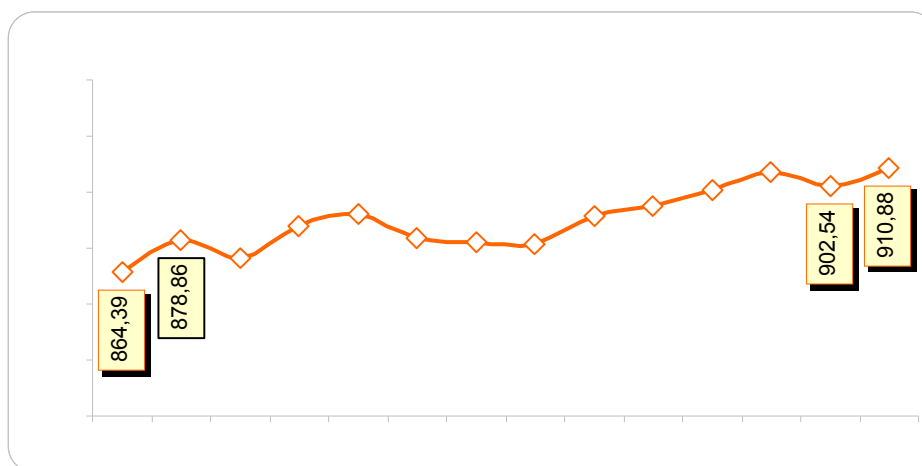

FONTE: IBGE, Diretoria de Pesquisas, Coordenação de Trabalho e Rendimento, Pesquisa Mensal de Emprego.

O gráfico a seguir mostra a evolução, de JANEIRO de 2002 a JANEIRO de 2010, da Massa de rendimento real efetivo da população ocupada, para o total das seis regiões metropolitanas abrangidas pela pesquisa.

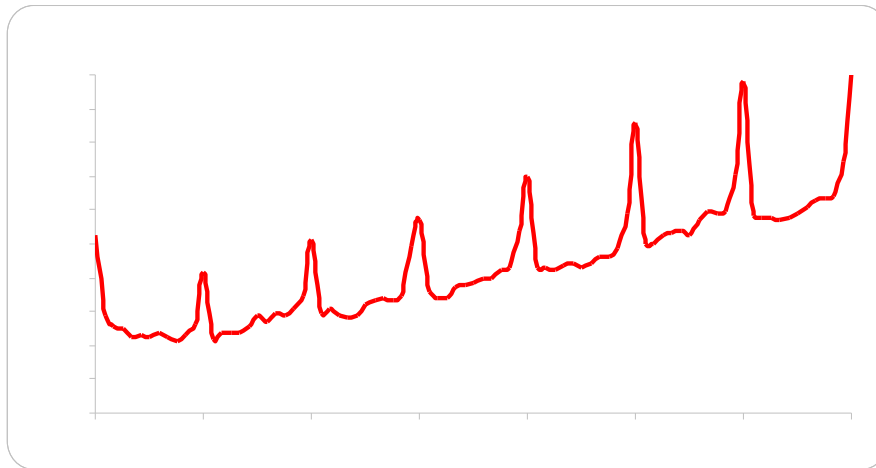

FONTE: IBGE, Diretoria de Pesquisas, Coordenação de Trabalho e Rendimento, Pesquisa Mensal de Emprego.

Indicadores de distribuição da População não economicamente ativa (PNEA), por região metropolitana, segundo algumas características em janeiro de 2010.

População Não Economicamente Ativa (%)	Total das 6 áreas	Recife	Salvador	Belo Horizonte	Rio de Janeiro	São Paulo	Porto Alegre
Sexo:							
Masculino	36,2	34,6	35,1	37,6	35,4	37,0	36,0
Feminino	63,8	65,4	64,9	62,4	64,6	63,0	64,0
Faixa Etária:							
10 a 14 anos	20,2	17,9	20,7	22,6	17,5	21,8	21,1
15 a 17 anos	10,4	10,2	10,3	10,3	10,1	10,8	10,1
18 a 24 anos	9,1	11,9	11,8	9,7	10,5	7,1	7,8
25 a 49 anos	19,7	23,8	22,4	20,2	17,7	19,4	19,1
50 anos ou mais	40,6	36,3	34,8	37,1	44,3	40,9	41,9
Anos de Estudo:							
Sem instrução e menos de 1 ano	6,1	7,4	7,4	6,4	5,1	6,3	5,0
1 a 3 anos	10,1	9,8	11,2	11,6	9,9	9,3	12,1
4 a 7 anos	39,2	37,5	34,6	42,3	36,3	41,2	41,6
8 a 10 anos	19,2	19,0	18,5	17,4	19,1	20,1	18,8
11 anos ou mais	25,3	25,9	28,3	22,3	29,6	23,1	22,5
Por Disponibilidade:							
Que não gostaria de trabalhar	87,0	78,2	73,0	79,4	92,3	89,7	89,6
Que gostaria e estava disponível	11,2	20,2	24,8	16,5	6,6	8,7	8,1
Que gostaria e não estava disponível	1,8	1,6	2,2	4,1	1,1	1,5	2,3

Marg. ligada à população economicamente ativa	4,7	7,7	8,3	7,9	2,7	4,0	3,8
---	-----	-----	-----	-----	-----	-----	-----

FONTE: IBGE, Diretoria de Pesquisas, Coordenação de Trabalho e Rendimento, Pesquisa Mensal de Emprego.

O gráfico a seguir mostra a evolução, de DEZEMBRO de 2008 a JANEIRO de 2010, da População não economicamente ativa, para o total das seis Regiões Metropolitanas abrangidas pela pesquisa.

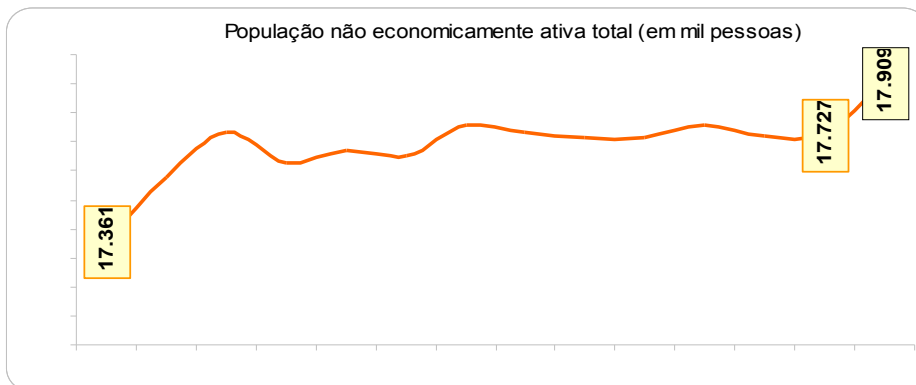

FONTE: IBGE, Diretoria de Pesquisas, Coordenação de Trabalho e Rendimento, Pesquisa Mensal de Emprego.

O gráfico a seguir mostra a evolução, de DEZEMBRO de 2008 a JANEIRO de 2010, da Taxa de inatividade, para o total das seis Regiões Metropolitanas abrangidas pela pesquisa.

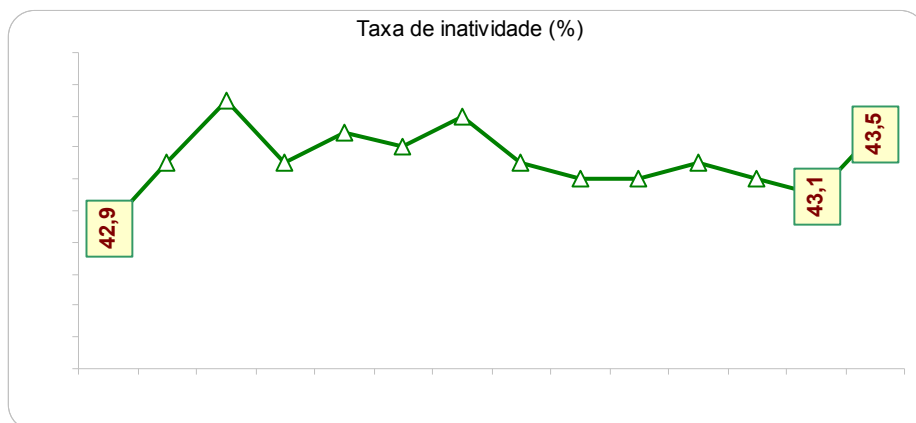

FONTE: IBGE, Diretoria de Pesquisas, Coordenação de Trabalho e Rendimento, Pesquisa Mensal de Emprego.

Distribuição da População Ocupada segundo as categorias de posição na ocupação, desde março de 2002

(continua na página seguinte)

Mês e ano	Empregados							Conta Própria	Empregador	Não Remunerado de Conta Própria ou Empregador
	Total	Setor Privado		Setor Público		Trabalhador Doméstico				
		Com Carteira	Sem Carteira + Não Remunerado Empregado	Militar ou Funcionários Públicos	Com carteira + Sem carteira	Com carteira	Sem carteira			
mar/02	74,5	40,8	14,8	7,3	3,9	2,9	4,8	19,3	4,9	1,3
abr/02	74,2	40,3	15,1	7,6	3,6	2,8	4,7	19,4	5,0	1,4
mai/02	74,5	40,2	15,1	7,5	3,8	2,8	5,0	19,2	5,1	1,2
jun/02	74,4	40,4	15,0	7,6	3,7	2,9	4,8	19,3	5,2	1,2
jul/02	74,4	40,5	14,9	7,5	3,6	2,9	5,0	19,3	5,2	1,2
ago/02	74,4	40,7	14,7	7,5	3,7	2,8	5,1	19,3	5,1	1,2
set/02	74,5	40,6	15,0	7,7	3,4	2,8	5,1	19,2	5,1	1,2
out/02	74,2	40,5	14,6	7,8	3,7	2,6	4,9	19,7	5,0	1,2
nov/02	74,2	40,5	14,6	7,7	3,6	2,7	5,1	19,8	4,8	1,2
dez/02	74,7	41,4	14,5	7,4	3,5	2,8	5,1	19,5	4,7	1,1
jan/03	74,1	40,5	15,5	7,4	3,5	2,6	4,6	19,3	5,6	1,1
fev/03	74,0	40,9	15,0	7,2	3,4	2,7	4,8	19,5	5,6	1,0
mar/03	73,9	40,1	15,5	7,2	3,4	2,8	4,9	19,4	5,8	0,9
abr/03	73,9	39,8	15,7	7,3	3,4	2,8	4,9	19,7	5,5	0,9
mai/03	73,6	39,7	15,7	7,4	3,3	2,7	4,9	19,7	5,7	1,0
jun/03	73,3	39,2	15,4	7,4	3,4	2,8	5,1	20,1	5,7	0,9
jul/03	73,3	39,7	15,2	7,4	3,3	2,7	5,0	20,3	5,5	1,0
ago/03	73,5	39,5	15,9	7,3	3,3	2,6	5,0	20,2	5,4	0,9

set/03	73,3	39,1	15,9	7,4	3,4	2,5	5,0	20,4	5,3	1,0
out/03	73,5	39,5	15,6	7,5	3,4	2,7	4,8	20,3	5,4	0,8
nov/03	73,6	39,5	15,9	7,5	3,3	2,5	4,9	20,3	5,2	0,9
dez/03	73,3	39,1	16,2	7,2	3,3	2,5	4,9	20,5	5,4	0,9
jan/04	73,3	39,7	15,7	7,1	3,3	2,6	4,9	20,8	5,0	0,9
fev/04	73,1	39,6	15,5	7,1	3,3	2,7	5,0	20,8	5,2	0,9
mar/04	72,9	39,5	15,3	7,1	3,3	2,6	5,1	21,0	5,3	0,8
abr/04	73,2	39,1	16,0	7,1	3,3	2,7	5,0	20,5	5,3	1,0
mai/04	73,8	39,3	16,1	7,1	3,4	2,8	5,1	19,8	5,4	0,9
jun/04	73,7	39,1	16,1	7,2	3,5	2,8	4,9	19,8	5,6	0,9
jul/04	73,5	39,0	15,9	7,4	3,4	2,7	5,0	20,1	5,4	0,9
ago/04	73,5	39,5	15,9	7,3	3,3	2,6	5,0	20,2	5,4	0,9
set/04	73,6	38,8	16,0	7,3	3,4	2,7	5,4	20,4	5,3	0,8
out/04	73,8	39,3	16,0	7,4	3,1	2,7	5,4	20,2	5,1	0,8
nov/04	74,0	39,6	15,9	7,4	3,1	2,7	5,3	20,1	5,1	0,8
dez/04	74,3	39,5	16,6	7,3	2,9	2,7	5,4	19,8	5,1	0,8
jan/05	74,3	39,7	16,3	7,3	3,0	2,9	5,1	19,8	5,2	0,7
fev/05	74,5	40,4	15,7	7,2	3,2	2,8	5,2	19,4	5,3	0,8
mar/05	74,4	40,3	15,5	7,4	3,2	2,8	5,1	19,6	5,2	0,8
abr/05	74,9	40,3	15,8	7,4	3,2	3,0	5,2	19,0	5,3	0,8
mai/05	75,1	40,5	15,7	7,3	3,1	3,0	5,4	19,0	5,2	0,7
jun/05	74,8	40,4	15,6	7,1	3,3	3,0	5,4	19,2	5,2	0,7
jul/05	74,9	40,2	15,6	7,3	3,2	3,0	5,6	19,2	5,0	0,9
ago/05	74,6	40,0	15,6	7,2	3,5	2,9	5,4	19,4	5,1	0,9
set/05	74,5	40,2	15,4	7,3	3,4	2,9	5,3	19,6	5,1	0,8
out/05	74,6	40,1	15,8	7,5	3,2	2,8	5,3	19,5	5,1	0,8
nov/05	74,8	40,3	15,7	7,5	3,1	2,9	5,2	19,4	5,0	0,8
dez/05	74,8	40,9	15,4	7,2	3,3	2,9	5,2	19,3	5,1	0,7
jan/06	75,3	41,1	15,2	7,5	3,3	2,8	5,4	18,8	5,1	0,8
fev/06	75,2	41,4	14,8	7,6	3,2	2,8	5,4	19,1	4,9	0,8
mar/06	75,0	41,3	14,5	7,8	3,3	2,8	5,3	19,0	5,2	0,8
abr/06	75,5	41,8	14,6	7,6	3,3	2,8	5,3	18,8	4,9	0,7

(Continuação da página anterior)

Mês e ano	Empregados							Conta Própria	Empregador	Não Remunerado de Conta Própria ou Empregador
	Total	Setor Privado		Setor Público		Trabalhador Doméstico				
		Com Carteira	Sem Carteira + Não Remunerado Empregado	Militar ou Funcionários Públicos	Com carteira + Sem carteira	Com carteira	Sem carteira			
mai/06	75,1	41,7	14,5	7,3	3,3	2,8	5,3	19,1	5,1	0,8
jun/06	74,9	41,2	14,7	7,3	3,5	2,9	5,4	19,2	5,1	0,8
jul/06	75,5	41,4	14,9	7,2	3,6	3,0	5,4	19,1	4,8	0,6
ago/06	75,4	41,2	14,9	7,3	3,5	2,9	5,5	18,8	4,9	0,8
set/06	75,4	41,2	15,2	7,2	3,5	2,8	5,6	19,0	4,8	0,8
out/06	75,2	41,5	14,9	7,2	3,3	2,9	5,3	19,3	4,8	0,7
nov/06	74,9	41,5	14,8	7,3	3,1	3,0	5,2	19,5	4,9	0,8
dez/06	74,5	41,6	14,4	7,1	3,2	2,8	5,3	19,8	4,9	0,8
jan/07	74,9	41,7	14,4	7,5	3,1	2,9	5,2	19,6	4,8	0,8
fev/07	75,2	42,0	14,0	7,7	3,2	2,8	5,5	19,4	4,7	0,7
mar/07	75,0	41,8	14,0	7,5	3,3	2,8	5,6	19,5	4,7	0,8
abr/07	75,3	42,1	14,3	7,3	3,3	2,9	5,4	19,1	4,8	0,7
mai/07	75,3	42,2	14,0	7,4	3,2	3,0	5,5	19,4	4,6	0,7
jun/07	74,9	41,9	14,0	7,4	3,2	3,0	5,4	19,7	4,8	0,7
jul/07	75,2	42,3	13,8	7,3	3,4	3,0	5,4	19,4	4,7	0,7
ago/07	75,3	42,9	13,6	7,2	3,4	2,9	5,3	19,0	5,1	0,7
set/07	75,3	42,8	13,9	7,1	3,3	3,0	5,2	19,3	4,8	0,6
out/07	75,5	43,0	13,9	7,3	3,2	2,9	5,2	19,2	4,7	0,6
nov/07	75,3	43,4	13,7	7,2	3,0	2,9	5,0	19,3	4,8	0,6
dez/07	75,2	43,2	13,9	7,2	3,0	2,8	5,1	19,4	4,7	0,7
jan/08	75,4	43,8	13,5	7,3	3,0	2,8	5,0	19,3	4,6	0,7
fev/08	75,4	44,0	13,1	7,6	3,1	2,8	4,9	19,1	4,8	0,7
mar/08	75,5	43,9	13,3	7,7	3,0	2,9	4,8	19,2	4,6	0,7
abr/08	75,8	44,3	13,1	7,5	3,1	2,9	5,0	18,7	4,8	0,7

mai/08	76,0	44,2	13,2	7,5	3,1	2,9	5,1	18,7	4,6	0,7
jun/08	75,8	43,9	13,4	7,5	3,1	3,0	4,9	18,9	4,7	0,7
jul/08	76,1	43,8	13,9	7,4	3,1	3,0	4,9	18,5	4,7	0,7
ago/08	76,1	43,8	13,9	7,6	3,0	2,8	4,9	18,8	4,5	0,6
set/08	76,2	43,9	13,8	7,6	3,0	2,8	4,9	18,6	4,6	0,6
out/08	76,3	44,4	13,5	7,7	3,0	2,8	4,8	18,5	4,6	0,6
nov/08	76,1	44,5	13,4	7,7	2,9	2,7	4,8	18,7	4,6	0,6
dez/08	76,0	44,8	13,2	7,6	3,1	2,7	4,6	18,7	4,7	0,6
jan/09	76,1	44,9	12,8	7,9	2,9	2,9	4,7	18,6	4,7	0,7
fev/09	75,9	44,8	12,7	7,6	3,2	2,9	4,8	18,9	4,6	0,6
mar/09	75,9	44,5	12,5	7,9	3,1	3,0	4,8	18,8	4,6	0,7
abr/06	75,5	41,8	14,6	7,6	3,3	2,8	5,3	18,8	4,9	0,7
mai/09	76,3	44,9	12,6	7,5	1,9	2,9	4,9	18,6	4,6	0,6
jun/09	77,3	45,9	13,6	8,5	2,9	2,5	3,9	18,5	4,6	0,6
jul/09	76,3	45,1	12,6	7,5	1,9	2,9	4,9	18,7	4,4	0,6
ago/09	76,1	44,5	12,6	8,0	1,8	2,8	5,0	18,8	4,5	0,6
set/09	75,9	44,2	12,6	7,8	1,8	2,8	5,0	18,8	4,6	0,7
out/09	75,7	44,3	12,5	7,6	1,8	2,8	5,0	19,2	4,5	0,6
nov/09	75,8	44,5	12,8	7,5	1,9	2,8	4,8	19,1	4,5	0,6
dez/09	75,9	44,7	12,8	7,4	1,8	2,8	5,0	19,1	4,5	0,6
jan/10	76,1	45,5	12,3	7,4	1,9	2,9	5,0	18,9	4,3	0,6

FONTE: IBGE, Diretoria de Pesquisas, Coordenação de Trabalho e Rendimento, Pesquisa Mensal de Emprego.

Rio de Janeiro, 25 de fevereiro de 2010.