

Indicadores IBGE

**Pesquisa Mensal de Emprego
Setembro 2009**

Instituto Brasileiro de Geografia
e Estatística - IBGE

Presidente da República

**Luiz Inácio Lula
da Silva**

Ministro de Estado do
Planejamento, Orçamento
e Gestão

**Paulo Bernardo
Silva**

**INSTITUTO
BRASILEIRO DE
GEOGRAFIA E
ESTATÍSTICA -
IBGE**

Presidente
**Eduardo Pereira
Nunes**

Diretor Executivo
**Sérgio da Costa
Côrtes**

**ÓRGÃOS
ESPECÍFICOS
SINGULARES**

Diretoria de Pesquisas
**Wasmália Socorro
Barata Bivar**

Diretoria de Geociências
**Luiz Paulo Souto
Fortes**

Diretoria de Informática
**Paulo César
Moraes Simões**

Centro de Documentação
e Disseminação de
Informações
David Wu Tai

Escola Nacional de
Ciências Estatísticas
**Sérgio da Costa
Côrtes (interino)**

UNIDADE
RESPONSÁVEL

Diretoria de Pesquisas

Coordenação de Trabalho
e Rendimento
**Marcia Maria
Melo Quintslr**

EQUIPE TÉCNICA

Gerência da Pesquisa Mensal
de Emprego
**Cimar Azeredo
Pereira**

Análise Econômica

**Cimar Azeredo
Pereira**

**Adriana Araújo
Beringuy**

Equipe de Análise

**Fabiane Cirino de
Oliveira Santos**

**Fernanda Siqueira
Malta**

Francisco Santos

Marcus Vinícius

Moraes Fernandes

William Araújo

Kratochwill

Equipe de Acompanhamento e
Controle

Angela Maria

Broquá Mello

Dayse dos Santos

Sampaio

Lucimar de Lyra

Gomes

Helena de Mello

Pereira

Equipe de Controle de

Material de Campo

Jair dos Santos Mello

Ely de Souza

Tarcísio Aguiar

Pereira

Equipe de Analistas de

Sistemas

Léa da Conceição dos

Santos

Matheus Boscardini

Neto

Patricia Zamprogno

Tavares

Equipe de Estagiários

Bruno Fernandes dos

Santos

Juliana Fernandes da

Costa Macedo

Marcelo Cardozo

Franco

Tais de Castro Luiz

Indicadores IBGE

Plano de divulgação:

Pesquisa mensal de
emprego

Estatística da produção
agrícola*

Estatística da produção
pecuária*

Pesquisa industrial mensal:
produção física Brasil

Pesquisa industrial mensal:
produção física regional

Pesquisa industrial mensal:
emprego e salário

Pesquisa mensal de
comércio

Sistema nacional de índices de
preços ao consumidor: IPCA-E

Sistema nacional de índices de
preços ao consumidor: INPC -
IPCA

Sistema nacional de
pesquisa de custos e

índices da construção civil

Contas nacionais
trimestrais: indicadores de
volume

* Continuação de:

Estatística da produção
agropecuária, a partir de
janeiro de 2006.

Iniciado em 1982, com a divulgação de indicadores sobre trabalho e rendimento, indústria e preços, o periódico **Indicadores IBGE** incorporou no decorrer da década de 80 informações sobre agropecuária e produto interno bruto. A partir de 1991, foi subdividido em fascículos por assuntos específicos, que incluem tabelas de resultados, comentários e notas metodológicas. As informações apresentadas estão disponíveis em diferentes níveis geográficos: nacional, regional e metropolitano, variando por fascículo.

SUMÁRIO

ESTIMATIVAS PARA O MÊS DE SETEMBRO DE 2009

.....3

PESQUISA MENSAL DE EMPREGO

ESTIMATIVAS PARA O MÊS DE SETEMBRO DE 2009

REGIÕES METROPOLITANAS DE:

RECIFE, SALVADOR, BELO HORIZONTE,
RIO DE JANEIRO, SÃO PAULO e PORTO ALEGRE.

I) INTRODUÇÃO

Taxa de desocupação cai e Rendimento sobe

De acordo com os resultados da Pesquisa Mensal de Emprego do mês de setembro de 2009, foi estimado em 41 milhões, o número de pessoas em idade ativa (pessoas com 10 anos ou mais) no conjunto das seis regiões metropolitanas investigadas. Esta estimativa não se alterou frente a agosto e cresceu 1,6% na comparação com setembro de 2008.

A população economicamente ativa (compreendida pelas pessoas ocupadas mais as desocupadas), estimada em 23,3 milhões de pessoas, ficou estável em ambas as comparações.

A taxa de atividade (proporção de pessoas economicamente ativas em relação à população em idade ativa), estimada em setembro de 2009 em 56,8%, manteve-se estável no mês e no confronto com setembro do ano passado caiu 0,6 ponto percentual.

A população ocupada, estimada em 21,5 milhões de pessoas em setembro de 2009, não variou nas comparações mensal e anual, no total das seis regiões metropolitanas investigadas.

Quando se analisou a ocupação na comparação com agosto último, o único grupamento de atividade que apresentou variação foi o dos Outros serviços, com alta de 2,6%. Em relação a setembro de 2008, só apresentou variação significativa o grupamento da Educação, saúde, serviços sociais, administração pública, defesa e seguridade social, cresceu 3,5%.

Considerando o nível da ocupação (proporção de pessoas ocupadas em relação às pessoas em idade ativa), estimado em 52,4% para o agregado das seis regiões pesquisadas, os dados se mostraram estáveis no mês e com queda de 0,6 ponto percentual em relação a setembro de 2008.

O número de trabalhadores com carteira de trabalho assinada no setor privado, estimado em 9,6 milhões em setembro de 2009, teve comportamento estável nas análises mensal e anual.

O contingente de desocupados, estimado de 1,8 milhão em setembro, recuou 4,8% na comparação com o mês anterior, representando menos 90 mil desocupados no intervalo de um mês. Na análise anual não mostrou variação.

A taxa de desocupação de setembro de 2009, estimada em 7,7%, quando comparada com o mês de agosto (8,1%) ficou menor 0,4 ponto percentual. No confronto com setembro de 2008 permaneceu igual (7,7%).

O rendimento médio real habitual dos trabalhadores, apurado no mês de setembro de 2009 em R\$ 1.346,70, apresentou alta de 0,6% na comparação mensal. E frente a setembro de 2008, o poder de compra do rendimento médio de trabalho dos ocupados teve alta de 1,9%.

Rendimento por posição na ocupação na análise mensal:

Foi verificado ganho:

- Empregados com carteira de trabalho assinada no setor privado, 2,0%;
- Militares ou funcionários públicos estatutários, 1,2% e
- Trabalhadores por conta própria, 0,5%.

Foi verificado declínio:

- Empregados sem carteira de trabalho assinada no setor privado, 2,2%.

Rendimento por posição na ocupação na análise anual:

Foi verificado ganho:

- Empregados com carteira de trabalho assinada no setor privado, 1,6%;
- Empregados sem carteira de trabalho assinada no setor privado, 5,0%;
- Militares ou funcionários públicos estatutários, 2,1%; e
- Trabalhadores por conta própria, 3,1%.

Rendimento por grupamentos de atividade na análise mensal:

Foi verificado ganho:

- Construção, 1,3%;
- Serviços prestados a empresas, aluguéis, atividades imobiliárias e intermediação financeira, 4,4%;
- Educação, saúde, serviços sociais, administração pública, defesa e seguridade social, 0,6%.

Foi verificado declínio:

- Indústria extrativa, de transformação e distribuição de eletricidade, gás e água, 1,4%; e
- Outros serviços, 0,9%.

Foi verificada estabilidade:

- Comércio, reparação de veículos automotores e de objetos pessoais e domésticos e comércio a varejo de combustíveis; e
- Serviços domésticos.

Rendimento por grupamentos de atividade na análise anual:

Foi verificado ganho:

- Construção, 20,8%;
- Comércio, reparação de veículos automotores e de objetos pessoais e domésticos e comércio a varejo de combustíveis, 3,8%;

- Educação, saúde, serviços sociais, administração pública, defesa e seguridade social, 4,2%; e
- Serviços domésticos, 2,8%.

Foi verificado declínio:

- Indústria extrativa, de transformação e distribuição de eletricidade, gás e água, 1,7%;
- Serviços prestados a empresas, aluguéis, atividades imobiliárias e intermediação financeira, 1,1%; e
- Outros serviços, 3,4%.

Massa de Rendimento na análise mensal:

Foi verificado ganho:

- Real efetivo dos ocupados¹, 1,4%;
- Real habitual dos ocupados, 0,9%;
- Real efetivo dos assalariados¹ (incluindo todos os empregados e trabalhadores domésticos), 1,5%.

Massa de Rendimento na análise anual:

Foi verificado ganho:

- Real efetivo dos ocupados¹, 2,2%;
- Real habitual dos ocupados, 2,3%; e
- Real efetivo dos assalariados¹ (incluindo todos os empregados e trabalhadores domésticos), 3,9%.

Rendimento domiciliar *per capita* na análise mensal:

Foi verificado ganho:

- Real habitual dos ocupados, 0,5%.

Rendimento domiciliar *per capita* na análise anual:

Foi verificado ganho:

- Real habitual dos ocupados, 2,4%.

¹ O rendimento efetivo é o rendimento do mês anterior ao que está sendo realizada a coleta.

O gráfico a seguir mostra a evolução da Taxa de desocupação de AGOSTO de 2008 a SETEMBRO de 2009, no total das seis Regiões Metropolitanas abrangidas pela pesquisa.

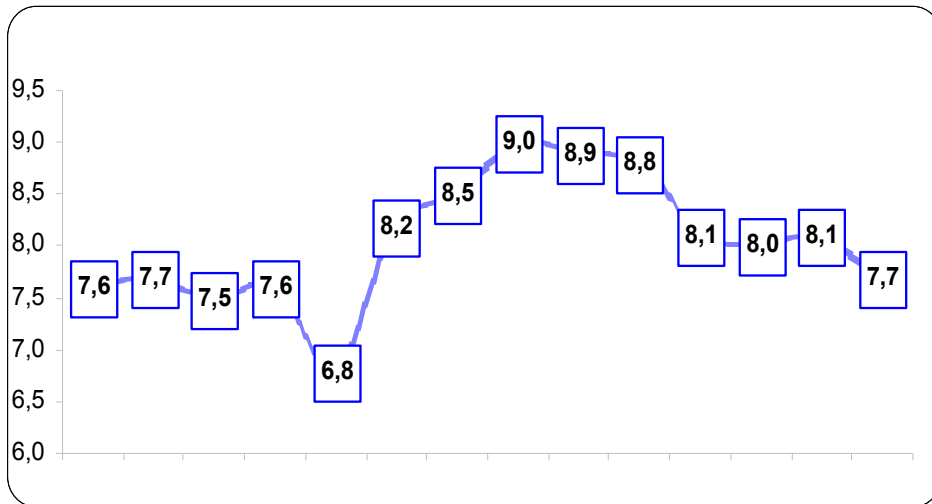

FONTE: IBGE, Diretoria de Pesquisas, Coordenação de Trabalho e Rendimento, Pesquisa Mensal de Emprego.

O gráfico a seguir mostra a evolução da Taxa de desocupação de MARÇO de 2002 a SETEMBRO de 2009, no total das seis Regiões Metropolitanas abrangidas pela pesquisa.

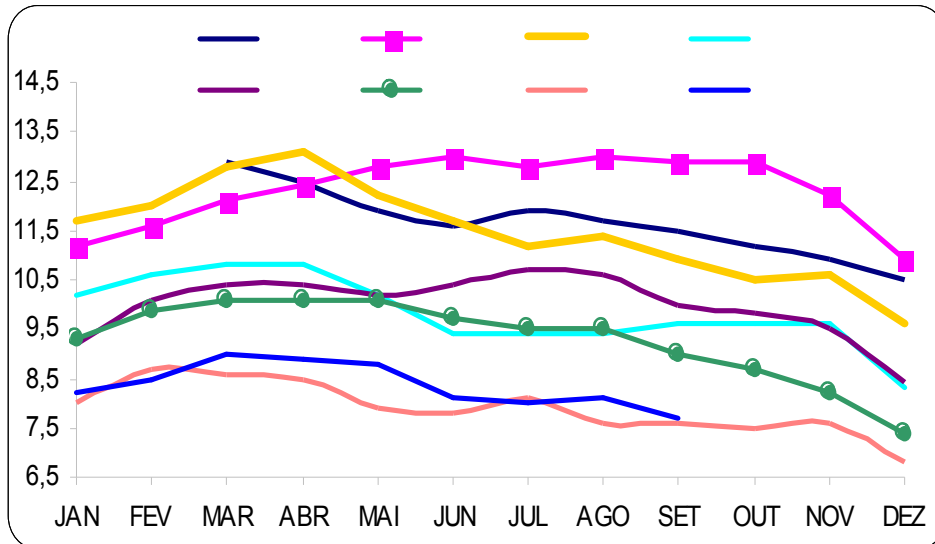

FONTE: IBGE, Diretoria de Pesquisas, Coordenação de Trabalho e Rendimento, Pesquisa Mensal de Emprego.

O gráfico a seguir mostra a evolução da Taxa de desocupação dos meses de JULHO, AGOSTO e SETEMBRO de 2002 a 2009, no total das seis Regiões Metropolitanas abrangidas pela pesquisa.

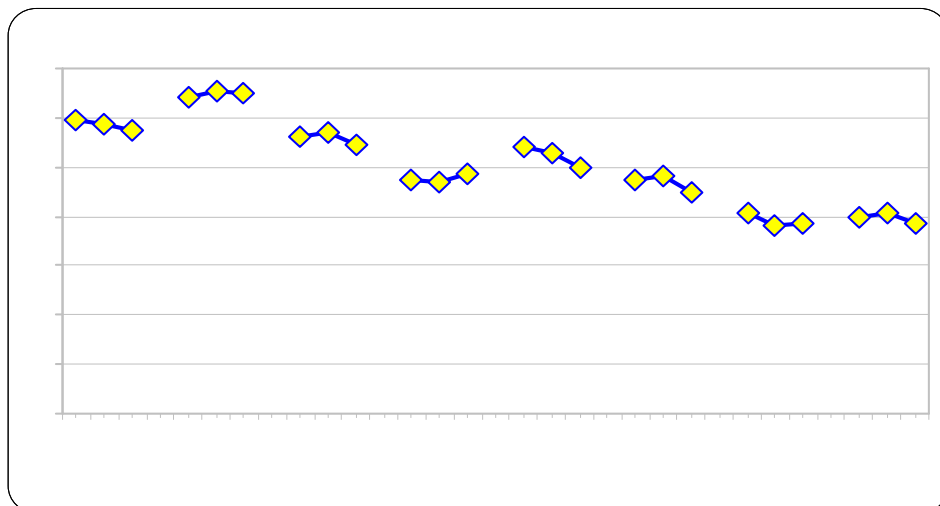

FONTE: IBGE, Diretoria de Pesquisas, Coordenação de Trabalho e Rendimento, Pesquisa Mensal de Emprego.

II) PESSOAS EM IDADE ATIVA (PIA)

(pessoas com 10 anos ou mais de idade)

Foi estimado, com base na Pesquisa Mensal de Emprego do mês de setembro de 2009, um contingente de aproximadamente 41,0 milhões de pessoas em idade ativa no conjunto das seis regiões metropolitanas abrangidas pela pesquisa. Esta estimativa não apresentou variação em relação a agosto último. Na comparação com setembro de 2008 foi verificado aumento de 1,6%, ou seja, um acréscimo de 649 mil pessoas em idade ativa em um ano.

Indicadores de distribuição da População em idade ativa - PIA, por região metropolitana, segundo algumas características em setembro de 2009.

População em Idade Ativa (%)	Total das 6 áreas	Recife	Salvador	Belo Horizonte	Rio de Janeiro	São Paulo	Porto Alegre
Sexo:							
Masculino	46,3	44,5	45,7	46,5	46,1	46,7	46,5
Feminino	53,7	55,5	54,3	53,5	53,9	53,3	53,5
Faixa Etária:							
10 a 14 anos	9,1	9,3	9,2	9,7	8,9	8,9	9,6
15 a 17 anos	5,5	5,6	5,9	6,1	5,2	5,5	5,5
16 a 24 anos	16,9	17,6	18,4	18,5	14,9	17,4	16,2
18 a 24 anos	13,3	14,0	14,6	14,5	11,5	13,9	12,6
25 a 49 anos	43,6	44,1	46,8	44,3	41,6	44,0	43,6
50 anos ou mais	28,4	27,0	23,5	25,4	32,9	27,7	28,7
Anos de Estudo:							
Sem instrução e menos de 1 ano	3,6	4,8	4,5	3,7	3,7	3,4	2,6
1 a 3 anos	7,6	8,3	7,8	8,0	7,6	7,1	8,0
4 a 7 anos	27,6	28,5	24,8	30,0	26,6	27,2	30,9
8 a 10 anos	18,0	17,7	17,4	18,5	18,2	17,6	19,5
11 anos ou mais	43,1	40,2	45,5	39,6	43,8	44,6	38,8

FONTE: IBGE, Diretoria de Pesquisas, Coordenação de Trabalho e Rendimento, Pesquisa Mensal de Emprego.

III) PESSOAS ECONOMICAMENTE ATIVAS (PEA)

(pessoas ocupadas e pessoas desocupadas procurando por trabalho)

O contingente de pessoas na força de trabalho, estimado em 23,3 milhões para o agregado das seis regiões metropolitanas, em setembro de 2009, não apresentou variação em comparação a agosto e na comparação com setembro de 2008.

Em nível regional, na comparação com agosto, a força de trabalho não registrou alteração. Frente a setembro de 2008, foi verificada elevação na Região Metropolitana de Salvador (4,0%).

A taxa de atividade (proporção de pessoas economicamente ativas em relação ao número de pessoas de 10 anos ou mais de idade), estimada em setembro de 2009 em 56,8% para o total das seis regiões, apresentou-se estável em relação a agosto de 2009. No confronto com setembro do ano passado ocorreu recuo de 0,6 ponto percentual.

Indicadores de distribuição da População economicamente ativa - PEA, por região metropolitana, segundo algumas características em setembro de 2009.

População Economicamente Ativa (%)	Total das 6 áreas	Recife	Salvador	Belo Horizonte	Rio de Janeiro	São Paulo	Porto Alegre
Sexo:							
Masculino	53,8	55,0	52,1	53,0	55,2	53,4	53,5
Feminino	46,2	45,0	47,9	47,0	44,8	46,6	46,5
Condição na família:							
Principal responsável	46,2	44,1	44,8	43,9	50,1	44,6	49,2
Outros membros	53,8	55,9	55,2	56,1	49,9	55,4	50,8
Faixa Etária:							
10 a 14 anos	0,2	0,1	0,3	0,3	0,1	0,2	0,2
15 a 17 anos	1,7	0,8	1,7	2,1	1,0	2,0	2,0
18 a 24 anos	16,5	16,6	16,1	18,0	12,9	18,1	16,0
25 a 49 anos	61,8	65,4	64,3	61,6	61,9	60,5	62,5
50 anos ou mais	19,9	17,0	17,7	17,9	24,1	19,1	19,3
Anos de Estudo:							
Sem instrução e menos de 1 ano	1,7	1,7	2,2	1,8	1,6	1,7	1,1
1 a 3 anos	4,1	3,9	4,4	3,8	4,4	4,1	3,5
4 a 7 anos	18,7	19,8	17,3	22,3	18,4	17,3	21,9
8 a 10 anos	17,7	17,4	17,1	19,2	17,8	16,9	20,3
11 anos ou mais	57,7	56,9	58,9	52,8	57,7	59,8	53,0

FONTE: IBGE, Diretoria de Pesquisas, Coordenação de Trabalho e Rendimento, Pesquisa Mensal de Emprego.

O gráfico a seguir mostra a evolução, de AGOSTO de 2008 a SETEMBRO de 2009, da População economicamente ativa, para o total das seis Regiões Metropolitanas abrangidas pela pesquisa.

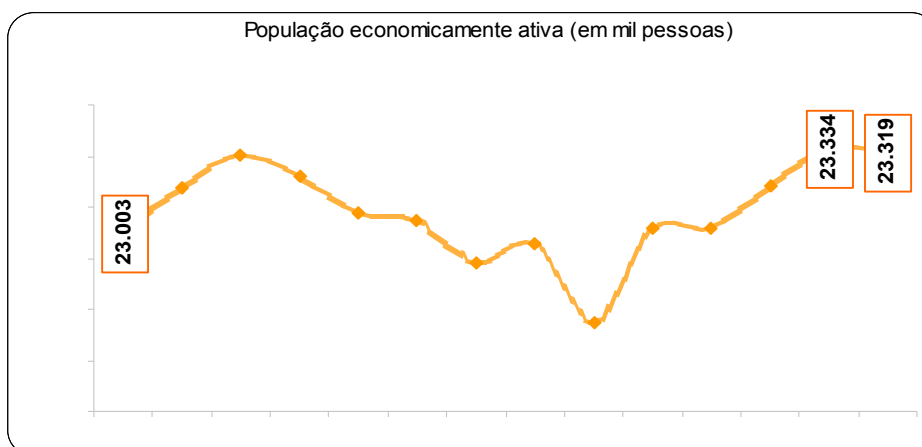

FONTE: IBGE, Diretoria de Pesquisas, Coordenação de Trabalho e Rendimento, Pesquisa Mensal de Emprego.

O gráfico a seguir mostra a evolução, de AGOSTO de 2008 a SETEMBRO de 2009, da Taxa de atividade, para o total das seis Regiões Metropolitanas abrangidas pela pesquisa.

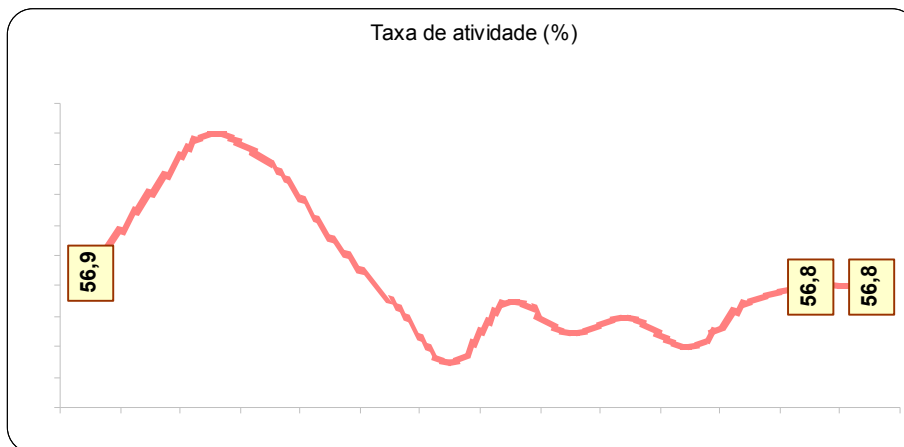

FONTE: IBGE, Diretoria de Pesquisas, Coordenação de Trabalho e Rendimento, Pesquisa Mensal de Emprego.

IV) PESSOAS OCUPADAS (PO)

O contingente de ocupados, estimado em 21,5 milhões em setembro de 2009 no agregado das seis Regiões Metropolitanas, não apresentou variação em comparação com o mês de agosto e em relação a setembro de 2008.

Regionalmente, o comportamento também foi de estabilidade na comparação mensal. Em relação a setembro de 2008 ocorreu acréscimo nesta estimativa na Região Metropolitana de Salvador (4,4%).

Considerando o nível da ocupação² (52,4%), no total das seis regiões, os dados indicaram queda de 0,6 ponto percentual na comparação com o mês de setembro de 2008, e estabilidade em relação ao mês de agosto último. Regionalmente, este indicador apresentou alta de 1,3 ponto percentual na Região Metropolitana de Salvador em relação a agosto último. Na comparação com setembro de 2008 ficou estável.

O gráfico a seguir mostra a evolução, de AGOSTO de 2008 a SETEMBRO de 2009, do Nível da ocupação, para o total das seis regiões metropolitanas abrangidas pela pesquisa.

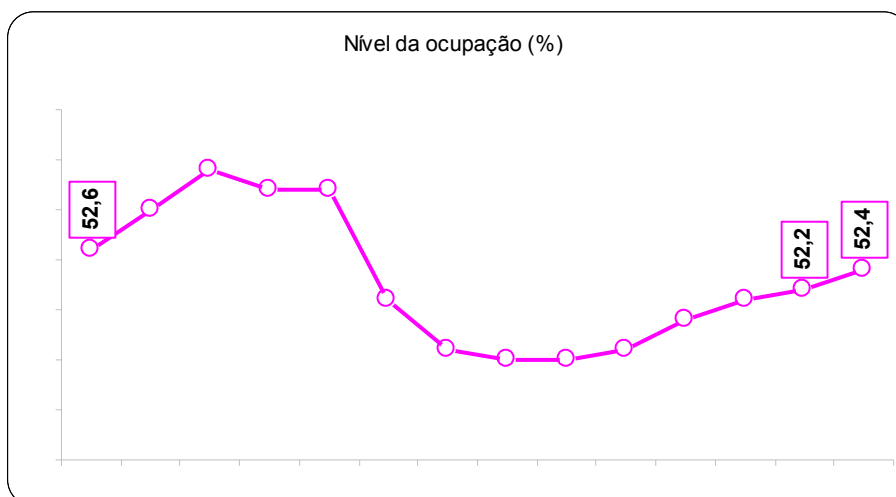

FONTE: IBGE, Diretoria de Pesquisas, Coordenação de Trabalho e Rendimento, Pesquisa Mensal de Emprego.

Evolução do nível da ocupação, por região metropolitana, desde março de 2002.

² Proporção de pessoas ocupadas em relação à população em idade ativa.

(Continua na página seguinte)

Nível da ocupação							
Mês/Ano	TOTAL	Recife	Salvador	Belo Horizonte	Rio de Janeiro	São Paulo	Porto Alegre
mar/02	47,9	43,1	45,6	47,0	48,0	49,2	48,6
abr/02	48,0	42,6	46,4	47,1	48,6	49,0	49,5
mai/02	48,2	42,3	46,4	47,3	48,8	49,1	50,0
jun/02	48,4	41,6	46,4	48,1	48,8	49,3	50,9
jul/02	48,6	41,9	46,9	49,0	48,8	49,3	51,7
ago/02	49,2	41,5	48,5	49,4	49,7	49,9	52,2
set/02	49,4	42,7	49,1	50,0	49,1	50,4	51,6
out/02	49,7	42,7	49,2	50,8	49,4	50,4	52,7
nov/02	50,0	42,9	49,0	50,5	49,6	51,0	53,0
dez/02	49,5	43,1	49,1	49,5	48,7	50,8	52,0
jan/03	49,9	44,5	48,4	49,7	49,8	50,9	51,3
fev/03	49,7	44,9	48,0	49,3	49,2	51,0	51,2
mar/03	49,7	44,3	47,5	49,2	49,5	51,1	51,1
abr/03	49,7	43,7	48,1	50,4	49,4	50,7	51,3
mai/03	49,7	43,8	47,8	50,3	49,8	50,7	51,3
jun/03	49,9	43,4	47,5	50,1	50,0	51,1	51,3
jul/03	49,7	44,0	47,3	49,2	49,8	51,1	50,6
ago/03	50,0	44,6	47,9	50,3	50,1	51,1	51,4
set/03	50,6	44,7	47,7	51,2	49,9	52,4	51,4
out/03	50,2	44,1	47,9	50,7	49,9	51,7	51,5
nov/03	50,8	44,0	48,8	51,3	50,1	52,4	52,2
dez/03	50,6	44,6	49,0	50,9	49,1	52,7	52,0
jan/04	49,6	43,1	48,0	49,5	48,6	51,5	51,2
fev/04	49,6	43,0	47,6	50,0	49,5	51,2	50,1
mar/04	49,8	43,2	47,1	50,3	49,9	51,3	50,5
abr/04	50,0	43,8	46,9	50,8	50,0	51,4	50,9
mai/04	50,3	43,5	47,5	50,7	49,9	52,2	51,1
jun/04	50,4	43,0	47,6	51,2	50,1	52,1	51,3
jul/04	50,8	43,2	48,0	51,5	50,5	52,6	51,2
ago/04	51,0	43,0	49,1	52,3	50,9	52,6	51,1
set/04	51,4	44,0	49,9	52,3	51,2	53,0	51,9
out/04	51,4	44,2	50,3	52,0	50,3	53,3	52,4
nov/04	51,4	43,8	50,2	52,0	50,0	53,6	52,1
dez/04	51,3	44,1	49,8	51,4	49,8	53,5	52,8
jan/05	50,4	43,0	49,4	49,9	49,7	52,4	51,5
fev/05	50,3	42,2	48,8	49,9	49,8	52,4	50,9
mar/05	50,6	42,6	48,7	50,1	49,7	53,2	50,7
abr/05	50,5	42,5	48,2	50,6	49,2	53,0	51,4
mai/05	51,2	43,4	49,0	52,1	49,5	53,6	52,7
jun/05	51,1	43,5	49,2	52,1	49,8	53,3	52,5
jul/05	51,0	43,1	49,5	51,3	49,5	53,4	52,4
ago/05	51,2	43,1	50,0	51,3	49,8	53,5	52,5
set/05	51,5	43,2	50,2	52,5	50,4	53,5	52,4
out/05	51,4	43,8	49,9	52,2	49,9	53,5	52,6
nov/05	51,3	43,2	49,9	52,3	50,2	53,3	53,1
dez/05	51,5	43,4	50,0	52,6	50,2	53,4	53,0
jan/06	50,8	42,6	49,9	51,4	49,9	52,8	51,7
fev/06	50,6	42,4	49,7	51,2	49,7	52,7	51,2
mar/06	50,6	42,2	49,4	51,7	49,5	52,6	51,8
abr/06	50,4	43,2	48,4	51,7	49,3	52,3	51,3
mai/06	50,5	43,7	48,5	53,2	49,1	52,1	52,0
jun/06	50,9	43,8	49,2	53,6	49,1	52,6	52,7
jul/06	51,1	43,5	49,3	53,8	49,7	52,8	52,0
ago/06	51,5	43,1	49,7	54,4	50,4	53,1	52,7
set/06	52,0	45,1	49,9	54,8	50,8	53,7	52,9
out/06	51,8	44,9	49,9	54,3	50,6	53,6	52,1
nov/06	51,9	45,6	51,1	54,1	50,0	53,8	52,2
dez/06	51,8	45,0	51,5	54,1	50,2	53,7	51,9

continuação da página anterior)

Nível da ocupação							
Mês/Ano	TOTAL	Recife	Salvador	Belo Horizonte	Rio de Janeiro	São Paulo	Porto Alegre
jan/07	51,2	43,9	51,2	53,1	49,9	53,0	50,6
fev/07	50,8	43,1	50,7	52,9	49,5	52,7	50,6
mar/07	51,1	42,9	50,6	53,4	49,6	53,0	51,6
abr/07	50,8	42,7	50,1	53,8	48,8	52,8	52,2
mai/07	50,8	42,8	50,8	53,4	48,9	52,6	52,0
jun/07	51,3	42,7	50,8	53,8	49,1	53,6	52,3
jul/07	51,4	43,2	50,9	54,8	49,4	53,3	52,3
ago/07	51,9	43,1	51,0	55,0	50,0	54,0	52,8
set/07	52,3	43,1	50,9	55,0	50,6	54,5	53,2
out/07	52,4	43,0	50,4	54,9	50,7	54,8	53,2
nov/07	52,6	43,4	51,5	55,6	50,3	54,9	54,0
dez/07	52,3	43,5	51,4	55,4	49,9	54,7	53,6
jan/08	51,9	43,1	51,0	54,4	49,8	54,1	53,4
fev/08	51,6	42,0	50,4	54,5	49,6	53,8	53,1
mar/08	51,8	42,2	49,7	54,3	50,1	54,2	53,2
abr/08	52,0	41,7	50,2	55,4	50,1	54,3	53,3
mai/08	52,1	41,2	49,8	54,7	50,0	54,9	54,4
jun/08	52,5	42,6	49,7	55,0	50,2	55,6	54,0
jul/08	52,3	43,3	49,5	55,3	50,0	54,9	54,2
ago/08	52,6	42,9	50,1	55,9	50,3	55,2	54,2
set/08	53,0	43,9	50,5	55,8	50,7	55,7	54,4
out/08	53,4	43,7	50,6	56,3	51,1	56,4	54,5
nov/08	53,2	43,0	50,7	56,3	50,8	56,0	55,0
dez/08	53,2	45,1	50,7	55,4	50,9	55,7	55,0
jan/09	52,1	43,8	50,4	54,1	50,2	54,4	53,3
fev/09	51,6	42,9	49,9	53,6	49,7	54,1	51,8
mar/09	51,5	42,9	50,1	53,9	49,4	54,0	52,4
abr/09	51,5	42,0	49,4	53,9	49,4	54,2	52,4
mai/09	51,6	42,9	49,3	54,4	49,5	54,2	52,1
jun/09	51,9	42,8	49,3	54,7	50,1	54,4	52,4
jul/09	52,1	42,9	49,5	55,3	49,9	54,9	52,6
ago/09	52,2	42,6	50,0	54,7	50,3	54,9	53,4
set/09	52,4	42,6	51,1	55,3	50,1	55,1	53,4

FONTE: IBGE, Diretoria de Pesquisas, Coordenação de Trabalho e Rendimento, Pesquisa Mensal de Emprego.

Indicadores de distribuição da População ocupada - PO, por região metropolitana, segundo algumas características em setembro de 2009.

População Ocupada (%)	Total das 6 áreas	Recife	Salvador	Belo Horizonte	Rio de Janeiro	São Paulo	Porto Alegre
-----------------------	-------------------	--------	----------	----------------	----------------	-----------	--------------

Sexo:							
Masculino	54,6	56,3	53,3	53,8	56,2	54,1	53,7
Feminino	45,4	43,7	46,7	46,2	43,8	45,9	46,3
Faixa Etária:							
10 a 14 anos	0,2	0,1	0,2	0,3	0,2	0,2	0,2
15 a 17 anos	1,3	0,6	1,2	1,7	0,8	1,5	1,6
18 a 24 anos	14,9	14,2	13,5	16,8	11,9	16,5	14,8
25 a 49 anos	62,6	66,4	65,9	62,5	62,3	61,5	63,4
50 anos ou mais	21,0	18,6	19,2	18,7	24,8	20,3	20,0
Anos de Estudo:							
Sem instrução e menos de 1 ano	1,7	1,8	2,3	1,9	1,6	1,8	1,1
1 a 3 anos	4,2	4,0	4,6	4,0	4,5	4,2	3,6
4 a 7 anos	18,9	20,4	17,4	22,6	18,5	17,5	22,0
8 a 10 anos	17,1	16,7	16,4	18,7	17,6	16,2	19,7
11 anos ou mais	57,9	56,8	59,2	52,7	57,7	60,2	53,5
Tamanho do Empreendimento:							
1 a 5 pessoas	35,7	40,5	40,3	34,9	40,9	32,0	34,0
6 a 10 pessoas	5,3	6,5	5,5	6,1	4,4	4,8	7,8
11 ou mais pessoas	59,1	53,0	54,1	58,9	54,7	63,3	58,2
Tempo de Permanência no Trabalho:							
Até 30 dias	1,8	2,1	2,8	3,2	0,8	1,8	2,0
31 dias a menos de 1 ano	18,9	17,9	20,4	24,5	15,0	19,2	20,2
1 ano a menos de 2 anos	12,2	11,2	9,8	11,7	11,4	13,4	12,1
2 anos ou mais	67,0	68,8	66,9	60,6	72,9	65,5	65,7
Horas Habitualmente Trabalhadas por Semana:							
Até 39 horas	18,4	20,4	24,9	21,0	17,6	16,9	17,1
40 a 44 horas	51,3	49,0	47,6	55,2	47,2	51,8	60,6
45 horas e mais	30,3	30,6	27,5	23,8	35,2	31,3	22,4

FONTE: IBGE, Diretoria de Pesquisas, Coordenação de Trabalho e Rendimento, Pesquisa Mensal de Emprego.

O gráfico a seguir mostra a evolução, de AGOSTO de 2008 a SETEMBRO de 2009 da População ocupada para o total das Seis Regiões Metropolitanas abrangidas pela pesquisa

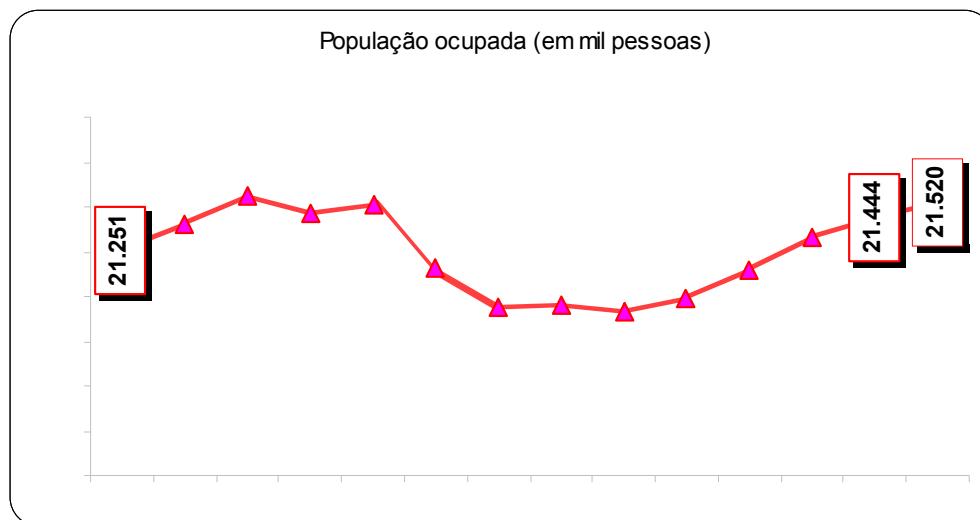

FONTE: IBGE, Diretoria de Pesquisas, Coordenação de Trabalho e Rendimento, Pesquisa Mensal de Emprego.

Indicadores de distribuição da população ocupada, por região metropolitana, segundo os grupamentos de atividade, para os meses de setembro no período 2003 a 2009.

Distribuição da população ocupada por grupamentos de atividade (%)								
Grupamentos de atividade	Mês/ano	Total das 6 áreas	Recife	Salvador	Belo Horizonte	Rio de Janeiro	São Paulo	Porto Alegre

Indústria extrativa, de transformação e distribuição de eletricidade, gás e água	set/03	17,4	12,3	10,2	17,5	12,4	21,3	23,3
	set/04	17,7	12,6	10,7	18,1	12,4	21,7	24,3
	set/05	17,7	12,6	10,7	18,1	12,4	21,7	24,3
	set/06	17,6	11,5	10,4	18,0	11,8	22,2	22,8
	set/07	17,4	11,6	10,2	17,8	12,1	21,7	21,5
	set/08	17,0	11,1	10,7	18,0	12,1	20,7	21,7
	set/09	17,1	10,1	10,5	17,6	12,6	20,6	22,2
Construção	set/03	7,4	6,0	9,2	8,6	7,3	7,2	7,0
	set/04	6,9	5,3	8,4	8,1	6,9	6,6	6,4
	set/05	7,2	6,0	8,3	8,6	7,6	6,6	6,6
	set/06	7,2	6,6	7,9	8,7	7,5	6,5	6,9
	set/07	7,3	5,5	8,9	9,2	7,3	7,0	7,0
	set/08	7,3	6,9	9,1	8,6	7,5	6,8	6,4
	set/09	7,4	7,0	8,7	9,3	7,2	7,0	6,7
Comércio, reparação de veículos automotores e de objetos pessoais e domésticos e comércio a varejo de combustíveis	set/03	19,9	24,7	21,3	18,2	18,9	19,9	19,9
	set/04	19,6	24,8	21,6	19,2	18,3	19,7	18,4
	set/05	19,4	24,9	21,7	19,2	18,5	18,6	20,1
	set/06	19,1	24,3	21,0	17,9	19,1	18,2	19,7
	set/07	19,2	25,4	20,9	19,0	18,4	18,5	19,4
	set/08	19,1	25,2	20,6	17,6	18,1	18,4	20,9
	set/09	18,9	25,8	19,4	17,8	18,3	18,0	21,0
Serviços prestados a empresa, aluguéis, atividades imobiliárias e intermediação financeira	set/03	13,8	11,8	12,7	12,2	15,5	14,1	11,6
	set/04	13,8	11,4	12,0	12,1	14,6	14,8	11,9
	set/05	14,3	12,2	12,6	12,6	15,6	15,1	12,2
	set/06	14,5	11,4	14,0	12,6	15,5	15,2	13,5
	set/07	14,9	12,4	13,3	12,5	15,8	16,0	13,1
	set/08	15,2	12,9	14,3	13,2	16,0	16,2	13,2
	set/09	15,5	13,2	14,9	13,9	15,9	16,6	13,0
Educação, saúde, serviços sociais, administração pública, defesa e seguridade social	set/03	15,9	18,6	17,8	16,3	18,3	13,6	16,6
	set/04	15,6	19,2	16,8	15,5	18,5	13,1	15,9
	set/05	15,6	19,7	18,4	15,2	18,5	12,8	16,1
	set/06	15,5	19,1	18,8	16,2	17,6	12,9	16,0
	set/07	15,9	19,7	17,8	16,6	18,1	13,6	15,4
	set/08	15,8	19,8	18,0	16,5	18,0	13,4	15,1
	set/09	16,2	19,6	19,5	16,7	18,5	13,8	15,8
Serviços domésticos	set/03	7,6	7,1	9,8	10,0	7,4	6,9	6,9
	set/04	8,1	7,5	10,0	9,1	8,6	7,4	7,6
	set/05	8,3	7,3	10,1	9,6	8,3	8,0	7,2
	set/06	8,4	8,2	9,9	9,3	8,5	8,1	7,3
	set/07	8,2	8,6	9,8	8,9	8,8	7,5	7,1
	set/08	7,8	8,4	9,2	9,1	8,4	7,1	5,9
	set/09	7,8	7,8	8,9	8,4	8,6	7,2	6,3
Outros serviços (alojamento, transporte, limpeza urbana e serviços pessoais)	set/03	17,1	17,9	17,7	16,4	19,5	16,3	13,8
	set/04	17,5	17,6	20,0	17,0	20,1	16,3	14,6
	set/05	16,9	17,1	17,7	16,2	19,2	16,1	14,2
	set/06	17,2	17,6	17,4	16,7	19,1	16,6	14,6
	set/07	16,9	16,0	17,9	15,3	19,0	16,2	15,6
	set/08	17,2	15,7	17,4	16,6	18,9	16,9	15,4
	set/09	17,1	16,4	17,7	16,3	19,0	16,6	15,2

FONTE: IBGE, Diretoria de Pesquisas, Coordenação de Trabalho e Rendimento, Pesquisa Mensal de Emprego.

Indicadores de distribuição da população ocupada, por região metropolitana, segundo a posição na ocupação, para os meses de setembro, no período 2003 a 2009.

Distribuição da população ocupada por posição na ocupação (%)								
Posição na ocupação	Mês/ano	Total 6 áreas	Recife	Salvador	Belo Horizonte	Rio de Janeiro	São Paulo	Porto Alegre
Empregados com carteira de trabalho assinada no setor privado	set/03	39,0	29,4	35,8	38,5	36,9	42,0	41,8
	set/04	38,8	31,5	32,8	40,4	36,0	41,8	41,6
	set/05	40,1	33,3	33,6	40,6	36,8	43,5	43,6
	set/06	41,1	32,1	35,2	40,4	38,1	44,9	44,2
	set/07	42,8	37,7	37,9	42,2	40,1	45,8	44,5
	set/08	43,9	37,5	38,4	44,1	39,0	47,9	46,6
	set/09	43,9	37,5	38,4	44,1	39,0	47,9	46,6

	set/09	44,2	40,6	39,7	45,1	39,8	47,1	48,0
Empregados sem carteira de trabalho assinada no setor privado	set/03	15,8	17,5	13,9	13,8	13,8	18,2	13,1
	set/04	15,9	16,0	13,4	15,2	13,4	18,4	14,0
	set/05	15,4	15,4	14,8	13,5	13,6	17,5	13,5
	set/06	15,2	16,0	14,5	13,3	12,9	17,5	12,7
	set/07	13,8	14,1	13,7	13,3	11,6	15,6	12,3
	set/08	13,8	13,1	14,1	13,0	12,6	15,0	12,7
	set/09	12,8	10,4	12,3	12,2	10,9	14,8	10,8
Militares e Funcionários Públicos	set/03	7,4	8,6	7,2	8,1	10,0	5,4	7,6
	set/04	7,3	9,0	6,9	7,5	10,0	5,3	7,9
	set/05	7,3	9,9	7,9	7,6	9,2	5,5	7,3
	set/06	7,2	9,9	7,5	7,6	8,3	6,0	7,4
	set/07	7,1	10,5	6,3	7,7	8,8	5,6	7,4
	set/08	7,6	11,3	7,3	8,2	9,7	5,9	6,8
	set/09	7,8	11,4	8,5	8,7	10,0	5,8	7,5
Trabalhadores por conta própria	set/03	20,4	25,2	22,7	20,1	23,4	17,7	19,8
	set/04	20,4	24,1	26,3	18,1	23,6	17,8	18,2
	set/05	19,6	22,5	23,4	19,0	23,4	16,7	18,1
	set/06	19,0	21,8	22,3	18,3	23,9	15,4	18,9
	set/07	19,3	20,0	22,3	17,8	22,1	17,5	18,9
	set/08	18,6	22,9	20,7	16,2	22,0	16,7	17,2
	set/09	18,8	23,3	20,4	16,6	22,5	16,4	17,9
Empregadores	set/03	5,3	5,3	4,6	5,1	5,1	5,6	5,0
	set/04	5,3	4,7	4,6	5,1	4,8	5,7	5,9
	set/05	5,1	4,2	4,4	5,1	4,6	5,6	5,3
	set/06	4,8	5,6	4,3	5,6	4,7	4,6	4,5
	set/07	4,8	4,4	4,1	5,2	4,8	4,8	5,0
	set/08	4,6	3,2	4,7	5,1	4,7	4,5	5,5
	set/09	4,6	3,3	4,0	5,0	4,5	4,8	5,1

FONTE: IBGE, Diretoria de Pesquisas, Coordenação de Trabalho e Rendimento, Pesquisa Mensal de Emprego.

V) PESSOAS DESOCUPADAS (PD)

(Foram classificadas como desocupadas as pessoas que não estavam trabalhando, estavam disponíveis para trabalhar na semana de referência e tomaram alguma providência efetiva para conseguir trabalho nos trinta dias anteriores à semana em que responderam à pesquisa).

A Pesquisa Mensal de Emprego assinalou, na comparação com agosto de 2009, queda no contingente de desocupados no total das seis regiões pesquisadas (4,8%). Na comparação com setembro do ano passado, o quadro foi estável.

No âmbito regional, foi observada retração nesta estimativa em relação ao mês anterior apenas na Região Metropolitana de Belo Horizonte (15,3%). Em comparação a

setembro de 2008, houve acréscimo de 18,0% em Recife e queda de 21,6% no Rio de Janeiro.

Indicadores de distribuição da população desocupada - PD, por região metropolitana, segundo algumas características, em setembro de 2009.

População Desocupada (%)	Total das 6 áreas	Recife	Salvador	Belo Horizonte	Rio de Janeiro	São Paulo	Porto Alegre
Sexo:							
Masculino	44,0	44,1	42,2	41,2	38,5	46,4	48,3
Feminino	56,0	55,9	57,8	58,8	61,5	53,6	51,7
Faixa Etária:							
10 a 14 anos	0,4	0,0	0,7	0,4	0,0	0,6	0,0
15 a 17 anos	5,9	2,1	5,6	7,7	3,3	7,0	7,8
18 a 24 anos	35,2	37,0	37,1	35,6	30,3	35,6	38,2
25 a 49 anos	51,7	57,5	51,3	49,4	55,2	50,5	47,2
50 anos ou mais	6,9	3,4	5,3	6,9	11,3	6,4	6,8
Anos de Estudo:							
Sem Instrução e menos de 8 anos	20,2	19,0	20,8	20,0	21,9	19,2	24,1
8 a 10 anos	24,3	23,4	22,7	27,1	21,1	24,5	31,8
11 anos ou mais	55,5	57,6	56,5	52,8	57,0	56,3	44,2
Condição de Trabalho:							
Com trabalho anterior	83,4	76,6	76,1	83,5	85,6	85,4	85,4
Sem trabalho anterior	16,6	23,4	23,9	16,5	14,4	14,6	14,6
Com Procura de Trabalho:							
Principal responsável	25,4	27,3	23,6	26,4	25,5	24,7	31,2
Outros membros	74,6	72,7	76,4	73,6	74,5	75,3	68,8
Tempo de Procura:							
Nos 7 dias	85,1	75,2	79,3	84,2	87,0	87,6	86,7
Nos 23 dias	14,9	24,8	20,7	15,8	13,0	12,4	13,3
Tempo de Procura:							
Até 30 dias	24,0	55,9	34,9	56,2	9,5	14,4	24,6
31 dias a menos de 6 meses	48,1	38,6	35,7	34,6	48,8	54,5	53,1
7 a 11 meses	12,2	2,0	7,0	4,6	14,1	16,4	9,1
1 ano a menos de 2 anos	10,1	2,9	11,5	3,1	15,3	10,8	8,2
2 anos ou mais	5,6	0,7	10,9	1,5	12,2	3,8	5,0

FONTE: IBGE, Diretoria de Pesquisas, Coordenação de Trabalho e Rendimento, Pesquisa Mensal de Emprego.

O gráfico a seguir mostra a evolução, de AGOSTO de 2008 a SETEMBRO de 2009, da população desocupada, para o total das seis Regiões Metropolitanas abrangidas pela pesquisa.

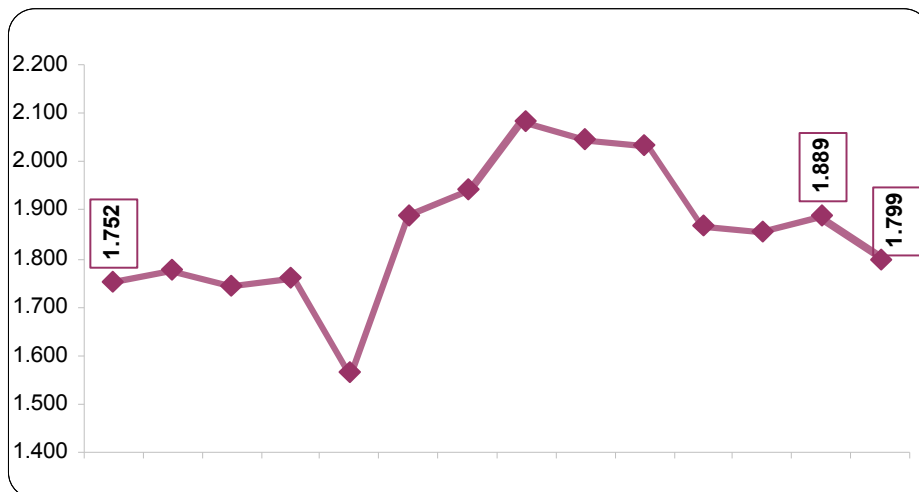

FONTE: IBGE, Diretoria de Pesquisas, Coordenação de Trabalho e Rendimento, Pesquisa Mensal de Emprego.

A tabela a seguir mostra a evolução da Taxa de desocupação, desde março de 2002.

(continua na página seguinte)

Taxa de Desocupação por Região Metropolitana (%)

Mês/Ano	Total	Recife	Salvador	Belo Horizonte	Rio de Janeiro	São Paulo	Porto Alegre
mar/02	12,9	13,9	17,4	12,8	10,8	13,8	10,0
abr/02	12,5	13,4	15,9	11,6	10,5	13,6	10,2
mai/02	11,9	12,6	16,2	10,9	11,0	12,2	10,0
jun/02	11,6	12,3	15,1	10,6	10,1	12,5	8,7
jul/02	11,9	12,1	14,8	10,5	10,2	13,3	8,6
ago/02	11,7	11,9	14,4	11,3	10,1	13,1	7,8
set/02	11,5	12,1	14,3	10,7	9,7	12,8	8,3
out/02	11,2	12,8	13,4	9,6	9,7	12,3	8,5
nov/02	10,9	12,6	13,7	9,5	9,5	11,9	7,9
dez/02	10,5	11,3	14,8	8,3	8,9	11,7	7,5
jan/03	11,2	11,7	15,2	9,8	8,3	13,0	7,9
fev/03	11,6	12,1	15,0	10,1	8,6	13,6	8,6
mar/03	12,1	12,7	16,2	10,3	9,1	13,9	10,0
abr/03	12,5	14,0	16,7	10,5	9,2	14,3	9,8
mai/03	12,9	15,1	17,3	11,0	9,6	14,6	10,2
jun/03	13,0	14,9	17,9	12,1	9,8	14,5	10,2
jul/03	12,8	14,2	17,6	11,4	9,6	14,5	9,5
ago/03	13,1	15,0	17,6	12,1	9,5	14,9	9,8
set/03	13,0	15,0	17,6	10,8	9,7	14,8	10,1
out/03	13,0	14,4	17,0	11,2	9,4	15,0	10,1
nov/03	12,2	14,0	16,4	10,3	8,9	14,0	9,4
dez/03	10,9	12,1	15,7	10,4	8,6	11,8	7,9
jan/04	11,7	12,8	16,2	12,3	8,9	12,9	7,6
fev/04	12,0	12,7	17,1	11,9	8,6	13,6	8,5
mar/04	12,8	12,6	17,1	12,1	9,8	14,6	9,6
abr/04	13,1	14,3	16,6	11,4	10,7	14,5	10,7
mai/04	12,2	13,3	16,2	10,9	9,6	13,6	9,7
jun/04	11,7	12,8	14,9	10,5	8,9	13,3	9,5
jul/04	11,2	13,4	14,9	10,7	8,1	12,5	8,9
ago/04	11,4	13,5	16,6	10,2	8,6	12,6	8,5
set/04	10,9	12,4	15,6	10,2	8,8	11,7	8,7
out/04	10,5	12,1	15,8	9,6	8,5	11,2	7,6
nov/04	10,7	11,2	15,9	9,2	9,4	11,2	7,8
dez/04	9,6	11,1	15,4	8,5	8,5	9,8	6,6
jan/05	10,2	12,2	15,8	9,8	7,4	11,1	7,0
fev/05	10,7	13,2	15,6	9,9	8,4	11,5	7,1
mar/05	10,9	14,1	15,7	10,7	8,4	11,5	7,9
abr/05	10,8	13,0	17,0	9,5	8,6	11,4	8,0
mai/05	10,2	12,8	15,9	8,9	8,5	10,5	7,7
jun/05	9,4	9,6	14,7	8,5	6,9	10,5	7,1
jul/05	9,5	12,7	15,7	8,2	7,2	9,9	7,0
ago/05	9,4	13,4	15,5	8,3	7,4	9,4	7,6
set/05	9,7	15,0	15,2	8,1	7,4	9,7	8,4
out/05	9,6	14,3	14,9	8,5	7,9	9,6	7,5
nov/05	9,6	14,7	15,0	8,2	7,7	9,7	7,2
dez/05	8,4	13,9	14,6	7,0	6,8	7,9	6,7
jan/06	9,3	15,3	14,9	8,1	6,9	9,2	7,7
fev/06	10,1	15,9	13,6	9,1	7,9	10,5	7,5
mar/06	10,4	16,5	13,7	9,3	8,5	10,6	8,3
abr/06	10,4	16,5	13,4	9,1	8,4	10,7	8,3
mai/06	10,2	15,0	13,5	8,5	8,6	10,5	8,3
jun/06	10,4	15,4	13,5	8,6	8,8	10,9	8,2
jul/06	10,8	15,3	14,4	9,1	8,7	11,3	8,7
ago/06	10,6	14,9	14,3	8,7	8,2	11,6	8,3
set/06	10,0	13,7	13,6	7,8	7,5	11,1	7,9
out/06	9,8	13,5	13,7	8,7	7,3	10,5	8,4
nov/06	9,6	12,4	13,2	8,2	7,3	10,3	8,0
dez/06	8,4	10,4	12,4	7,1	6,5	9,0	6,6

(continuação da página anterior)

Taxa de Desocupação por Região Metropolitana (%)							
Mês/Ano	Total	Recife	Salvador	Belo Horizonte	Rio de Janeiro	São Paulo	Porto Alegre
jan/07	9,3	11,6	13,5	8,4	6,6	10,1	8,1
fev/07	9,9	12,3	13,6	9,3	7,5	10,6	8,3
mar/07	10,2	12,0	14,1	8,6	7,4	11,5	8,2
abr/07	10,2	12,1	14,2	8,1	7,5	11,6	7,9

mai/07	10,2	12,4	14,6	8,3	8,0	11,2	7,5
jun/07	9,7	12,6	14,6	7,8	8,0	10,2	7,4
jul/07	9,5	12,6	14,5	7,3	7,1	10,3	7,5
ago/07	9,6	12,9	14,9	7,4	7,4	10,1	7,7
set/07	9,0	12,6	13,5	7,5	7,2	9,4	7,1
out/07	8,7	12,2	13,0	6,9	6,5	9,5	6,3
nov/07	8,3	11,0	12,8	6,4	6,5	8,8	6,1
dez/07	7,5	9,9	11,4	5,5	6,1*	8,0	5,3
jan/08	8,0	10,1	11,3	6,7	6,4	8,6	6,2
fev/08	8,7	11,0	12,2	7,7	7,0	9,3	6,4
mar/08	8,6	9,7	12,8	7,2	6,7	9,4	6,9
abr/08	8,5	9,3	11,9	6,9	7,1	9,4	6,7
mai/08	7,9	8,7	11,3	6,8	6,4	8,6	6,1
jun/08	7,9	8,5	12,1	7,4	6,6	8,2	6,1
jul/08	8,1	10,1	12,1	6,8	7,3	8,3	6,0
ago/08	7,6	8,3	11,6	6,1	6,9	8,0	5,3
set/08	7,7	8,9**	11,3	6,1**	6,9	8,0**	5,7
out/08	7,5	8,9	10,7	5,9	7,0	7,7	5,6
nov/08	7,6	9,7	10,3	5,2*	6,9	8,2	5,3
dez/08	6,8*	7,8*	10,0*	5,5	6,2	7,1*	4,7*
jan/09	8,2	8,6	11,2	6,4	6,6	9,4	5,6
fev/09	8,5	9,1	11,0	6,8	6,4	10,0	6,0
mar/09	9,0	10,4	11,9	6,6	6,9	10,5	6,4
abr/09	8,8	10,5	12,1	6,7	6,6	10,2	6,1
mai/09	8,8	10,5	12,1	6,7	6,6	10,2	6,1
jun/09	8,1	10,2	11,2	6,9	6,3	9,0	5,6
jul/09	8,0	10,2	11,4	6,1	6,3	8,9	5,8
ago/09	8,1	10,9	11,4	7,5	5,6	9,1	5,4
set/09	7,7**	10,5	10,9**	6,4	5,5**	8,7	5,4**

FONTE: IBGE, Diretoria de Pesquisas, Coordenação de Trabalho e Rendimento, Pesquisa Mensal de Emprego.

* menor taxa da série

** menor taxa da série para um mês de setembro

A tabela a seguir mostra a evolução da Taxa de desocupação por Região Metropolitana, segundo o sexo, desde março de 2002.

(continua na página seguinte)

Taxa de desocupação por Região Metropolitana, segundo o sexo (%)														
Mês/Ano	Total		Recife		Salvador		Belo Horizonte		Rio de Janeiro		São Paulo		Porto Alegre	
	Masc.	Fem.	Masc.	Fem.	Masc.	Fem.	Masc.	Fem.	Masc.	Fem.	Masc.	Fem.	Masc.	Fem.
mar/02	10,9	15,5	11,7	16,6	14,9	20,2	11,3	14,7	8,7	13,6	11,9	16,4	8,0	12,5
abr/02	10,5	15,2	12,0	15,4	12,6	19,7	10,6	12,9	8,4	13,2	11,4	16,7	8,6	12,3

mai/02	10,2	14,1	11,7	13,9	13,3	19,5	9,8	12,3	9,4	13,0	10,4	14,5	8,0	12,5
jun/02	10,0	13,6	11,2	13,7	12,8	17,8	9,9	11,5	8,3	12,5	10,9	14,7	7,4	10,3
jul/02	10,2	14,1	10,8	13,8	12,8	17,0	9,2	12,2	8,5	12,5	11,4	15,8	7,6	9,8
ago/02	9,8	14,2	10,8	13,5	12,9	16,1	10,0	12,9	8,3	12,3	10,6	16,3	6,6	9,3
set/02	9,6	13,9	10,3	14,4	12,5	16,4	9,4	12,3	7,6	12,3	10,8	15,4	7,0	10,0
out/02	9,4	13,4	11,8	14,2	11,6	15,6	8,6	10,8	7,5	12,6	10,5	14,7	7,0	10,4
nov/02	9,3	12,9	11,1	14,6	11,9	15,9	8,8	10,4	7,5	12,0	10,5	13,7	5,9	10,4
dez/02	9,0	12,4	10,0	13,0	12,3	17,8	7,8	9,0	6,9	11,4	10,3	13,5	6,5	8,8
jan/03	9,4	13,5	10,3	13,5	12,6	18,2	8,8	10,9	6,5	10,8	11,1	15,5	6,5	9,7
fev/03	9,5	14,2	11,0	13,7	12,5	17,7	9,1	11,3	6,7	11,1	11,0	17,0	7,3	10,2
mar/03	9,8	15,0	11,1	14,9	13,3	19,4	8,9	12,0	6,6	12,4	11,4	17,2	8,6	11,6
abr/03	10,2	15,2	12,1	16,4	13,9	19,7	9,0	12,4	7,2	11,8	11,7	17,6	8,4	11,5
mai/03	10,6	15,7	12,7	18,0	15,5	19,4	9,7	12,6	7,5	12,3	11,9	18,0	8,8	12,1
jun/03	10,8	15,7	12,8	17,7	15,6	20,3	10,9	13,5	7,7	12,5	12,0	17,5	8,0	12,9
jul/03	10,4	15,7	12,3	16,7	15,0	20,6	9,6	13,6	7,3	12,5	12,0	17,7	7,2	12,3
ago/03	10,5	16,2	13,1	17,3	14,8	20,8	10,5	14,1	7,3	12,2	11,7	18,7	7,9	12,3
set/03	10,4	16,1	12,2	18,5	15,1	20,5	9,6	12,3	7,1	12,9	11,7	18,5	8,7	12,0
out/03	10,5	15,9	12,4	17,0	14,6	20,0	9,9	12,8	6,6	12,8	12,4	18,2	8,1	12,7
nov/03	9,8	15,2	11,8	16,9	13,7	19,6	8,5	12,3	6,6	12,0	11,3	17,3	7,3	11,9
dez/03	8,9	13,4	10,0	14,8	12,9	19,1	9,1	11,9	6,5	11,4	9,9	14,2	6,3	9,9
jan/04	9,6	14,4	11,3	14,8	13,0	20,0	10,5	14,5	6,3	12,2	11,0	15,3	5,9	9,8
fev/04	9,3	15,4	11,1	14,9	13,3	21,4	10,4	13,8	6,1	12,0	10,5	17,4	6,6	10,9
mar/04	10,1	16,1	10,3	15,6	14,2	20,3	9,8	14,8	7,1	13,4	11,7	18,1	8,1	11,6
abr/04	10,4	16,3	12,1	17,1	13,6	20,1	9,5	13,6	7,7	14,4	11,8	17,8	9,0	13,0
mai/04	9,7	15,3	11,0	16,2	12,7	20,3	9,7	12,4	7,3	12,6	10,8	17,0	7,7	12,3
jun/04	9,4	14,6	11,5	14,4	11,7	18,6	9,1	12,2	6,8	11,7	10,7	16,5	7,3	12,3
jul/04	9,1	13,9	12,0	15,2	11,6	18,7	9,3	12,4	5,9	11,0	10,3	15,2	7,1	11,3
ago/04	9,1	14,2	12,0	15,4	13,4	20,1	8,7	12,0	5,8	12,2	10,3	15,4	7,1	10,2
set/04	8,8	13,5	11,0	14,2	12,4	19,0	8,7	12,0	6,1	12,2	9,9	13,9	6,9	10,7
out/04	8,1	13,4	10,0	14,6	12,4	19,5	8,1	11,5	5,7	11,9	8,9	14,1	6,1	9,5
nov/04	8,1	13,8	9,7	13,2	12,2	20,0	7,3	11,5	6,6	12,9	8,6	14,5	6,1	9,8
dez/04	7,5	12,2	8,8	14,0	12,1	19,1	7,2	10,0	5,9	11,8	8,0	12,1	5,3	8,2
jan/05	8,0	12,9	10,2	14,8	12,6	19,4	8,3	11,7	5,0	10,4	8,8	14,0	5,8	8,4
fev/05	8,2	13,7	11,7	15,2	13,1	18,5	8,2	11,8	5,3	12,2	9,0	14,6	5,3	9,3
mar/05	8,5	13,8	11,7	17,1	12,6	19,2	8,6	13,2	5,8	11,6	9,2	14,2	6,0	10,3
abr/05	8,4	13,7	10,7	16,0	14,0	20,3	7,4	11,8	5,9	12,0	9,1	14,2	6,2	10,3
mai/05	8,0	12,8	10,5	15,7	13,0	19,3	7,4	10,5	6,2	11,4	8,3	13,1	5,8	10,0
jun/05	7,3	11,9	8,0	11,6	11,4	18,5	7,2	10,1	5,2	8,9	8,1	13,4	5,6	8,9
jul/05	7,4	11,9	11,1	14,6	12,5	19,2	7,5	9,1	5,1	9,8	7,6	12,6	5,7	8,5
ago/05	7,7	11,6	11,9	15,3	12,2	19,1	7,5	9,2	5,2	10,2	7,8	11,5	6,8	8,5
set/05	7,7	12,1	12,7	17,8	11,8	18,9	6,3	10,3	5,3	10,1	8,0	11,7	6,8	10,4
out/05	7,7	12,0	12,5	16,5	11,4	18,7	6,4	10,9	5,7	10,8	8,0	11,4	5,7	9,5
nov/05	7,6	12,0	12,4	17,4	11,2	19,0	6,8	9,9	5,2	10,8	8,1	11,7	6,0	8,5
dez/05	6,9	10,2	11,8	16,7	11,3	18,2	5,8	8,4	5,0	9,1	6,9	9,0	5,4	8,2
jan/06	7,6	11,3	13,1	17,8	12,0	18,0	7,1	9,4	5,0	9,4	7,9	10,8	6,4	9,3
fev/06	8,2	12,4	13,0	19,4	10,8	16,5	7,3	11,2	5,9	10,5	8,9	12,4	5,7	9,7
mar/06	8,5	12,7	13,7	19,9	11,2	16,4	8,2	10,5	6,7	10,8	8,7	13,0	6,9	10,0
abr/06	8,5	12,8	14,3	19,0	11,3	15,8	7,7	10,8	6,1	11,2	8,9	13,1	6,9	9,9
mai/06	8,3	12,5	13,0	17,5	10,9	16,4	6,8	10,5	6,7	10,9	8,8	12,8	6,2	10,7
jun/06	8,6	12,7	13,3	17,9	10,8	16,3	7,4	9,9	6,8	11,3	9,1	13,1	6,6	10,1
jul/06	8,8	13,1	13,4	17,6	11,9	17,0	7,6	11,0	6,7	11,1	9,4	13,7	7,4	10,1
ago/06	8,6	13,0	12,5	18,0	11,6	17,2	6,7	11,1	6,2	10,6	9,6	13,9	7,2	9,4
set/06	7,9	12,5	11,6	16,3	10,9	16,6	6,1	9,8	5,5	10,0	8,9	13,8	7,0	8,9
out/06	7,9	12,1	11,1	16,5	10,4	17,3	6,9	10,7	5,3	9,6	8,9	12,5	7,0	10,2
nov/06	7,9	11,6	10,5	14,8	10,4	16,2	6,5	10,2	5,4	9,6	8,9	12,0	6,6	9,7
dez/06	7,0	10,0	8,7	12,5	9,8	15,2	5,8	8,6	5,1	8,1	7,9	10,5	5,6	7,8

(continuação da página anterior)

Taxa de desocupação por Região Metropolitana, segundo o sexo (%)														
Mês/Ano	Total		Recife		Salvador		Belo Horizonte		Rio de Janeiro		São Paulo		Porto Alegre	
	Mas.	Fem.	Mas.	Fem.	Mas.	Fem.	Mas.	Fem.	Mas.	Fem.	Mas.	Fem.	Masc.	Fem.
jan/07	7,7	11,3	10,0	13,6	10,9	16,2	6,4	10,7	5,0	8,6	8,7	11,9	6,5	10,0
fev/07	8,1	12,0	11,4	13,5	10,7	16,7	7,7	11,1	5,7	9,7	8,8	12,7	6,7	10,1
mar/07	8,3	12,4	9,9	14,5	11,3	17,0	6,5	11,0	5,7	9,3	9,8	13,5	6,0	10,8
abr/07	8,2	12,6	10,8	13,8	11,0	17,5	6,5	10,0	5,5	9,9	9,6	13,9	5,9	10,2
mai/07	8,3	12,4	11,2	13,9	12,7	16,6	6,4	10,5	6,3	10,2	9,1	13,7	6,3	8,8
jun/07	7,8	12,0	11,1	14,4	12,1	17,2	6,3	9,6	6,1	10,4	8,1	12,7	6,1	8,9
jul/07	7,4	12,0	10,6	15,0	11,5	17,7	5,3	9,6	5,4	9,3	8,0	13,1	6,3	8,9

ago/07	7,5	12,0	11,3	14,8	12,0	17,9	5,7	9,3	5,3	10,1	7,9	12,8	6,4	9,2
set/07	6,9	11,5	10,4	15,4	11,3	15,8	5,6	9,6	5,0	9,9	7,2	12,0	5,9	8,6
out/07	6,7	11,1	9,9	15,1	9,8	16,5	5,3	8,7	4,6	8,9	7,3	12,0	5,4	7,4
nov/07	6,4	10,5	8,5	14,1	9,6	16,1	5,1	7,9	4,8	8,6	7,1	11,0	4,7	7,8
dez/07	5,9	9,3	8,3	11,9	8,6	14,4	4,1	7,1	4,6	8,0	6,6	9,6	4,0	6,9
jan/08	6,2	10,1	8,9	11,6	9,1	13,7	5,4	8,1	4,5	8,8	6,8	10,9	4,4	8,3
fev/08	6,7	11,1	9,2	13,3	9,1	15,6	6,1	9,5	4,6	9,9	7,7	11,4	4,5	8,8
mar/08	6,6	11,0	8,1	11,9	9,3	16,5	5,9	8,7	4,7	9,2	7,4	11,8	4,9	9,3
abr/08	6,6	10,9	7,5	11,6	8,9	15,1	5,3	8,6	5,0	9,8	7,7	11,5	4,8	8,9
mai/08	6,2	10,0	7,5	10,4	8,7	14,2	5,5	8,4	4,5	8,9	7,0	10,6	4,5	8,0
jun/08	6,1	9,9	7,0	10,4	9,2	15,3	5,6	9,4	5,0	8,6	6,5	10,2	4,7	7,6
jul/08	6,2	10,3	8,4	12,4	9,8	14,6	4,8	8,9	5,5	9,6	6,4	10,5	4,5	7,7
ago/08	5,9	9,6	7,3	9,4	9,6	13,8	4,3	8,0	5,2	8,9	6,2	10,3	4,2	6,6
set/08	5,8	9,8	7,5	10,6	9,0	13,7	4,0	8,3	4,9	9,4	6,2	10,2	4,8	6,7
out/08	5,9	9,4	7,5	10,7	8,7	12,9	4,6	7,3	5,4	8,9	5,9	9,9	4,6	6,7
nov/08	5,8	9,7	8,5	11,3	8,2	12,5	4,2	6,4	5,0	9,3	6,1	10,5	3,9	7,0
dez/08	5,2	8,7	6,5	9,3	7,7	12,6	4,7	6,3	4,3	8,5	5,5	9,1	3,9	5,5
jan/09	6,3	10,4	7,1	10,5	8,5	14,1	5,5	7,4	4,8	8,8	7,1	12,1	4,8	6,6
fev/09	6,7	10,6	7,5	10,9	8,6	13,6	5,8	7,9	5,0	8,1	7,8	12,5	5,0	7,3
mar/09	7,3	11,1	8,9	12,3	9,5	14,6	5,4	8,0	5,2	9,0	8,7	12,7	5,0	8,2
abr/09	7,2	10,9	8,5	13,3	9,9	15,1	5,7	8,1	5,1	8,9	8,5	12,2	5,0	7,6
mai/09	7,3	10,7	8,6	12,8	9,4	15,1	5,4	8,3	5,0	8,6	8,8	11,9	4,9	7,5
jun/09	6,8	9,7	8,7	12,0	9,0	13,6	5,9	8,0	4,6	8,5	7,9	10,3	4,6	6,7
jul/09	6,6	9,6	8,7	12,0	9,4	13,5	4,8	7,5	4,5	8,4	7,7	10,3	5,4	6,1
ago/09	6,6	9,9	9,3	12,9	9,1	14,0	5,7	9,6	4,0	7,6	7,7	10,6	4,7	6,2
set/09	6,3	9,3	8,4	13,0	8,9	13,2	5,0	8,0	3,8	7,5	7,5	10,0	4,8	5,9

FONTE: IBGE, Diretoria de Pesquisas, Coordenação de Trabalho e Rendimento, Pesquisa Mensal de Emprego.

VI) TAXA DE DESOCUPAÇÃO

(Proporção de pessoas desocupadas em relação à população economicamente ativa)

No mês de setembro de 2009, a taxa de desocupação foi estimada em 7,7% para o conjunto das seis regiões abrangidas pela pesquisa, apresentando declínio de 0,4 ponto percentual em comparação a agosto (8,1%). No confronto com setembro de 2008 (7,7%), a taxa não se alterou.

O gráfico a seguir mostra a evolução, da Taxa de desocupação, nos meses de SETEMBRO de 2002 a 2009, para o conjunto das seis Regiões Metropolitanas abrangidas pela pesquisa.

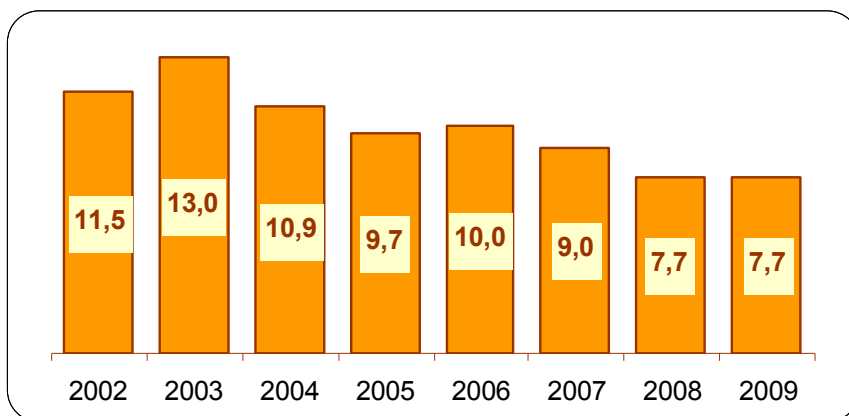

FONTE: IBGE, Diretoria de Pesquisas, Coordenação de Trabalho e Rendimento, Pesquisa Mensal de Emprego.

VII) RENDIMENTO MÉDIO REAL³

(Para o cálculo do rendimento real, o deflator utilizado para cada área é o Índice de Preços ao Consumidor - INPC da respectiva região metropolitana, produzido pelo IBGE. Para o rendimento do conjunto das seis regiões metropolitanas abrangidas pela pesquisa, o deflator é a média ponderada dos índices de preços dessas regiões. A variável de ponderação é a população residente na área urbana da região metropolitana).

A pesquisa estimou para o mês de setembro de 2009, para o agregado das seis regiões, o rendimento médio real habitualmente recebido pelos trabalhadores em R\$ 1.346,70, apresentando elevação em relação a agosto anterior (0,6%). Na comparação com setembro de 2008, o quadro também foi de recuperação, 1,9%.

³ Rendimento habitualmente recebido.

Evolução do Rendimento médio real habitual da população ocupada

(continua na página seguinte)

Rendimento médio real habitual da população ocupada, por região metropolitana (a preços de setembro de 2009)							
Mês/Ano	TOTAL	Recife	Salvador	Belo Horizonte	Rio de Janeiro	São Paulo	Porto Alegre
mar/02	1.317,48	975,70	930,37	1.138,10	1.319,11	1.498,09	1.147,86
abr/02	1.321,09	975,83	1.002,73	1.140,13	1.300,52	1.482,63	1.265,34
mai/02	1.356,14	978,69	982,89	1.152,33	1.369,28	1.527,79	1.251,11
jun/02	1.339,15	1.005,79	976,61	1.184,23	1.326,59	1.494,13	1.301,19
jul/02	1.369,93	1.042,22	998,08	1.120,78	1.385,72	1.542,10	1.273,48
ago/02	1.344,29	1.004,08	964,00	1.134,18	1.396,94	1.489,76	1.244,25
set/02	1.314,85	938,30	939,91	1.146,61	1.330,86	1.474,91	1.235,97
out/02	1.316,33	924,39	953,44	1.168,32	1.336,97	1.474,13	1.220,56
nov/02	1.294,82	908,32	963,98	1.111,07	1.304,91	1.454,34	1.220,57
dez/02	1.273,19	887,24	991,01	1.069,79	1.224,68	1.476,29	1.145,79
jan/03	1.218,86	841,12	1.031,56	1.065,51	1.105,66	1.433,61	1.096,21
fev/03	1.209,48	858,04	959,33	1.037,41	1.154,68	1.392,23	1.111,51
mar/03	1.191,56	856,03	917,67	1.061,10	1.151,39	1.350,78	1.124,61
abr/03	1.186,09	824,03	901,95	1.026,12	1.118,27	1.380,33	1.117,60
mai/03	1.162,20	844,00	856,83	1.034,30	1.147,32	1.312,18	1.108,99
jun/03	1.166,83	874,55	889,98	1.059,36	1.136,94	1.314,04	1.100,98
jul/03	1.154,12	863,80	891,93	1.010,12	1.129,77	1.295,94	1.122,91
ago/03	1.167,87	833,00	964,65	1.000,33	1.133,04	1.319,62	1.143,34
set/03	1.142,07	831,80	926,42	1.006,64	1.130,11	1.263,63	1.139,64
out/03	1.138,27	804,31	871,68	1.037,24	1.115,93	1.270,54	1.138,24
nov/03	1.135,04	801,52	881,09	1.018,95	1.101,94	1.274,11	1.134,81
dez/03	1.136,34	788,99	908,39	1.004,45	1.118,33	1.265,78	1.142,71
jan/04	1.146,70	786,50	902,12	1.029,27	1.106,21	1.287,10	1.176,59
fev/04	1.151,19	758,59	898,06	1.025,10	1.102,19	1.320,07	1.121,06
mar/04	1.165,22	749,42	907,67	1.032,73	1.154,84	1.314,26	1.143,03
abr/04	1.156,14	775,26	912,22	1.019,61	1.133,84	1.310,23	1.120,13
mai/04	1.141,04	765,04	876,11	1.009,81	1.097,24	1.312,42	1.076,97
jun/04	1.154,05	828,12	897,02	1.015,96	1.097,05	1.317,38	1.129,41
jul/04	1.163,71	863,48	905,73	1.027,97	1.116,60	1.311,28	1.158,72
ago/04	1.144,85	862,18	887,97	1.051,36	1.081,44	1.291,57	1.138,73
set/04	1.166,80	866,60	902,03	1.056,78	1.132,55	1.308,63	1.139,70
out/04	1.149,90	846,41	887,25	1.034,07	1.125,12	1.288,83	1.110,97
nov/04	1.158,85	854,14	900,65	1.027,03	1.131,66	1.296,79	1.140,70
dez/04	1.131,41	815,81	899,44	1.004,98	1.107,89	1.264,73	1.110,41
jan/05	1.160,84	786,54	871,45	1.041,87	1.157,69	1.305,24	1.109,77
fev/05	1.169,99	809,96	873,92	1.045,92	1.139,72	1.323,39	1.149,95
mar/05	1.167,00	785,53	902,90	1.057,41	1.113,43	1.331,58	1.110,35
abr/05	1.149,95	826,37	881,61	1.060,76	1.112,58	1.293,33	1.085,86
mai/05	1.133,47	796,14	852,05	1.056,26	1.088,78	1.281,40	1.091,01
jun/05	1.151,80	839,27	876,61	1.058,67	1.094,56	1.308,47	1.101,61
jul/05	1.179,81	874,11	897,97	1.076,38	1.124,34	1.341,50	1.113,84
ago/05	1.189,32	874,05	937,04	1.052,52	1.157,18	1.341,30	1.128,50
set/05	1.185,86	926,60	967,69	1.060,94	1.144,34	1.324,82	1.134,23
out/05	1.173,24	874,63	967,68	1.035,72	1.172,57	1.291,98	1.143,85
nov/05	1.181,71	846,48	977,95	1.032,98	1.175,92	1.322,65	1.109,34
dez/05	1.199,09	845,39	970,82	1.034,86	1.194,50	1.351,28	1.123,13
jan/06	1.179,81	828,39	951,23	1.039,04	1.173,69	1.323,93	1.119,10
fev/06	1.197,51	811,60	931,11	1.059,48	1.147,82	1.378,58	1.138,99
mar/06	1.198,94	864,27	939,32	1.068,06	1.149,44	1.368,55	1.146,59
abr/06	1.201,47	870,89	915,38	1.084,69	1.138,54	1.384,45	1.129,42
mai/06	1.218,64	903,16	913,14	1.112,77	1.145,97	1.407,74	1.148,68
jun/06	1.227,57	931,23	912,02	1.104,20	1.169,88	1.417,60	1.127,82
jul/06	1.214,60	883,39	961,76	1.114,21	1.160,46	1.381,32	1.153,93
ago/06	1.225,00	888,39	980,89	1.121,55	1.179,02	1.387,04	1.164,94
set/06	1.213,25	866,09	1.010,58	1.105,28	1.182,76	1.357,88	1.177,45
out/06	1.234,62	904,39	1.029,95	1.105,07	1.219,60	1.377,98	1.176,10
nov/06	1.236,73	923,45	1.022,20	1.097,79	1.173,42	1.407,97	1.191,22
dez/06	1.249,39	886,93	1.004,44	1.105,58	1.208,86	1.425,87	1.174,25

(continuação da página anterior)

Rendimento médio real habitual da população ocupada, por região metropolitana
(a preços de setembro de 2009)

Mês/Ano	TOTAL	Recife	Salvador	Belo Horizonte	Rio de Janeiro	São Paulo	Porto Alegre
jan/07	1.236,17	894,35	977,04	1.143,51	1.201,30	1.395,39	1.160,17
fev/07	1.259,65	890,01	969,63	1.127,20	1.193,97	1.454,86	1.194,23
mar/07	1.259,10	875,52	972,05	1.087,91	1.243,75	1.434,29	1.204,60
abr/07	1.262,37	907,53	974,54	1.123,90	1.251,20	1.424,90	1.197,51
mai/07	1.266,34	890,88	1.028,95	1.127,09	1.250,51	1.429,23	1.194,31
jun/07	1.259,96	893,09	978,57	1.130,00	1.273,36	1.404,10	1.201,35
jul/07	1.244,94	906,44	981,04	1.134,40	1.263,15	1.373,16	1.205,44
ago/07	1.239,20	946,93	977,47	1.142,67	1.225,48	1.375,16	1.194,52
set/07	1.242,57	888,87	979,07	1.120,87	1.250,23	1.376,27	1.218,82
out/07	1.249,31	917,32	978,24	1.147,57	1.226,55	1.396,06	1.211,04
nov/07	1.266,32	917,91	1.017,54	1.176,63	1.245,66	1.409,90	1.225,55
dez/07	1.277,42	914,70	1.033,26	1.131,63	1.238,83	1.450,69	1.226,10
jan/08	1.277,36	911,16	1.020,71	1.123,07	1.229,00	1.460,22	1.231,58
fev/08	1.291,26	906,43	1.061,14	1.141,71	1.229,90	1.474,02	1.269,95
mar/08	1.283,91	867,27	1.028,30	1.176,75	1.249,23	1.445,29	1.271,91
abr/08	1.296,86	933,73	996,54	1.157,24	1.316,77	1.442,51	1.252,77
mai/08	1.284,77	880,81	1.035,81	1.170,96	1.294,71	1.427,25	1.220,78
jun/08	1.281,28	849,12	1.045,61	1.148,46	1.316,94	1.417,80	1.209,55
jul/08	1.282,88	865,66	1.046,77	1.176,28	1.323,84	1.411,59	1.194,88
ago/08	1.309,41	885,35	1.040,51	1.182,13	1.370,36	1.437,93	1.219,82
set/08	1.321,77	891,68	1.099,69	1.221,84	1.350,56	1.454,05	1.232,06
out/08	1.305,19	883,87	1.086,68	1.231,99	1.331,02	1.423,45	1.246,29
nov/08	1.316,61	896,31	1.099,00	1.213,05	1.331,57	1.456,58	1.224,21
dez/08	1.323,46	922,19	1.102,33	1.275,43	1.299,30	1.473,16	1.223,37
jan/09	1.352,40	913,36	1.041,12	1.207,41	1.311,55	1.554,74	1.285,74
fev/09	1.350,48	880,07	1.050,54	1.235,97	1.334,03	1.529,47	1.297,97
mar/09	1.347,97	848,89	1.073,59	1.214,81	1.364,24	1.513,63	1.291,16
abr/09	1.338,20	886,40	1.067,33	1.192,46	1.371,22	1.483,55	1.298,96
mai/09	1.323,76	852,14	1.085,97	1.243,30	1.321,62	1.473,59	1.269,80
jun/09	1.319,31	853,05	1.084,77	1.263,11	1.304,57	1.467,51	1.267,04
jul/09	1.326,27	896,49	1.120,22	1.242,81	1.358,87	1.439,64	1.288,21
ago/09	1.338,85	889,79	1.099,10	1.262,09	1.374,59	1.458,09	1.294,00
set/09	1.346,70	938,70	1.130,40	1.229,20	1.372,90	1.473,70	1.296,20

FONTE: IBGE, Diretoria de Pesquisas, Coordenação de Trabalho e Rendimento, Pesquisa Mensal de Emprego.

O gráfico a seguir mostra a evolução, de AGOSTO de 2008 a SETEMBRO de 2009, do Rendimento médio real habitual da população ocupada, para o total das seis Regiões Metropolitanas abrangidas pela pesquisa.

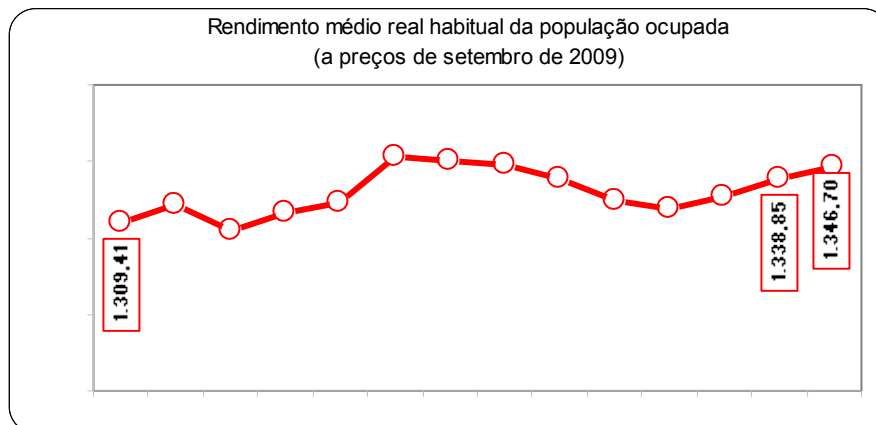

FONTE: IBGE, Diretoria de Pesquisas, Coordenação de Trabalho e Rendimento, Pesquisa Mensal de Emprego.

O gráfico a seguir mostra a evolução, de AGOSTO de 2008 a SETEMBRO de 2009, do Rendimento médio e mediano real habitual da população ocupada, para o total das seis Regiões Metropolitanas abrangidas pela pesquisa.

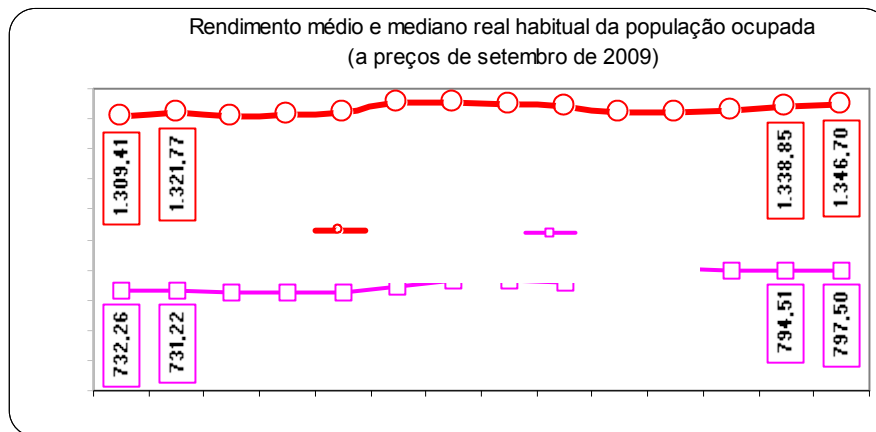

FONTE: IBGE, Diretoria de Pesquisas, Coordenação de Trabalho e Rendimento, Pesquisa Mensal de Emprego.

A tabela a seguir mostra as variações do Rendimento médio real habitual da população ocupada, segundo as posições na ocupação, para o total das seis regiões.

Rendimento médio real habitualmente recebido					
Categorias de posição na ocupação	setembro de 2008	agosto de 2009	setembro de 2009	variação mensal	variação anual
Empregados com carteira de trabalho assinada no setor privado	1.265,13	1.261,03	1.286,00	2,0	1,6
Empregados sem carteira de trabalho assinada no setor privado	849,51	912,09	891,60	-2,2	5,0
Militares e Funcionários Públicos	2.362,42	2.383,64	2.411,40	1,2	2,1
Pessoas que trabalharam por conta própria	1.095,62	1.123,82	1.129,40	0,5	3,1

FONTE: IBGE, Diretoria de Pesquisas, Coordenação de Trabalho e Rendimento, Pesquisa Mensal de Emprego.

A tabela a seguir mostra as variações do Rendimento médio real habitual da população ocupada, segundo os grupamentos de atividade, para o total das seis regiões.

Rendimento médio real habitualmente recebido					
Grupamentos de atividade	setembro de 2008	agosto de 2009	setembro de 2009	variação mensal	variação anual
População Ocupada	1.321,77	1.338,85	1.346,70	0,6	1,9
Indústria extrativa, de transformação e distribuição de eletricidade, gás e água	1.425,23	1.420,07	1.400,60	-1,4	-1,7
Construção	921,41	1.097,98	1.112,80	1,3	20,8
Comércio, reparação de veículos automotores e de objetos pessoais e domésticos e comércio a varejo de combustíveis	1.013,38	1.048,60	1.052,00	0,3	3,8
Serviços prestados a empresa, aluguéis, atividades imobiliárias e intermediação financeira	1.838,85	1.742,96	1.819,20	4,4	-1,1
Educação, saúde, serviços sociais, administração pública, defesa e seguridade social	1.854,74	1.919,83	1.931,80	0,6	4,2
Serviços domésticos	484,17	499,06	497,60	-0,3	2,8
Outros serviços (alojamento, transporte, limpeza urbana e serviços pessoais)	1.176,61	1.147,05	1.136,30	-0,9	-3,4

FONTE: IBGE, Diretoria de Pesquisas, Coordenação de Trabalho e Rendimento, Pesquisa Mensal de Emprego.

RENDIMENTO MÉDIO REAL DOMICILIAR PER CAPITA

(Considerou-se como rendimento mensal domiciliar per capita a divisão do rendimento mensal domiciliar proveniente do trabalho, pelo número de componentes da unidade domiciliar, exclusive daqueles cuja condição na unidade domiciliar fosse pensionista, empregado doméstico ou parente do empregado doméstico).

A pesquisa estimou em setembro de 2009, para o agregado das seis regiões, o rendimento médio real domiciliar *per capita* em R\$ 876,46. Esse valor representou acréscimo de 0,5% em comparação com agosto último. No comparativo com setembro de 2008, o quadro também foi de recuperação, 2,4%.

A tabela a seguir mostra as variações do Rendimento médio real domiciliar *per capita*

Rendimento médio real domiciliar <i>per capita</i>					
Regiões Metropolitanas	setembro de 2008	agosto de 2009	setembro de 2009	variação mensal	variação anual
Total	855,54	872,31	876,46	0,5	2,4
Recife	505,37	486,22	519,18	6,8	2,7
Salvador	680,49	710,46	729,19	2,6	7,2
Belo Horizonte	806,47	807,15	802,54	-0,6	-0,5
Rio de Janeiro	863,86	894,60	881,97	-1,4	2,1
São Paulo	959,94	971,68	980,18	0,9	2,1
Porto Alegre	829,20	867,30	874,22	0,8	5,4

FONTE: IBGE, Diretoria de Pesquisas, Coordenação de Trabalho e Rendimento, Pesquisa Mensal de Emprego.

O gráfico a seguir mostra a evolução, de AGOSTO de 2008 a SETEMBRO de 2009, do Rendimento médio real domiciliar *per capita*, para o total das seis Regiões Metropolitanas abrangidas pela pesquisa.

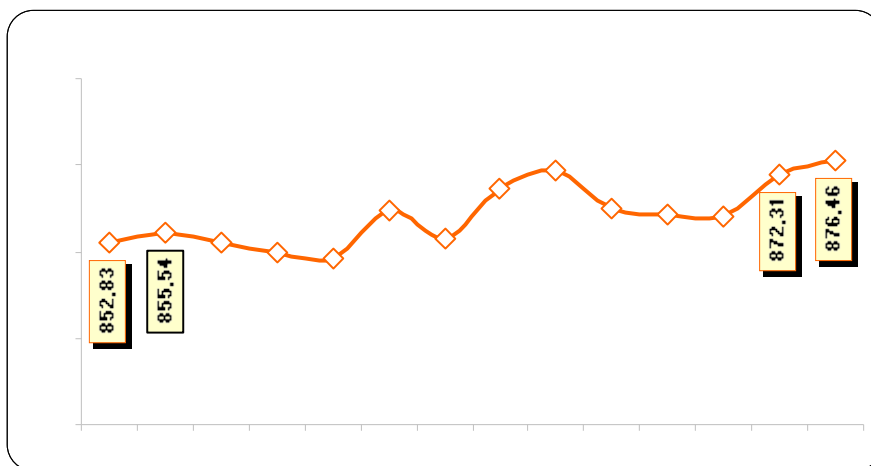

FONTE: IBGE, Diretoria de Pesquisas, Coordenação de Trabalho e Rendimento, Pesquisa Mensal de Emprego.

MASSA DE RENDIMENTO REAL EFETIVO DA POPULAÇÃO OCUPADA

(Soma dos rendimentos efetivamente recebidos em todos os trabalhos no mês de referência da pesquisa (mês anterior ao que está sendo divulgado)).

A massa de rendimento real efetivo da população ocupada foi estimada em 29 bilhões de reais com base na Pesquisa Mensal de Emprego de setembro de 2009 (mês de referência agosto de 2009), para o total das seis Regiões Metropolitanas. Esta estimativa revelou acréscimo de 1,4% em relação a agosto e de 2,2% em comparação com setembro de 2008.

O gráfico a seguir mostra a evolução, de AGOSTO de 2002 a AGOSTO de 2009, da Massa de rendimento real efetivo da população ocupada, para o total das seis regiões metropolitanas abrangidas pela pesquisa.

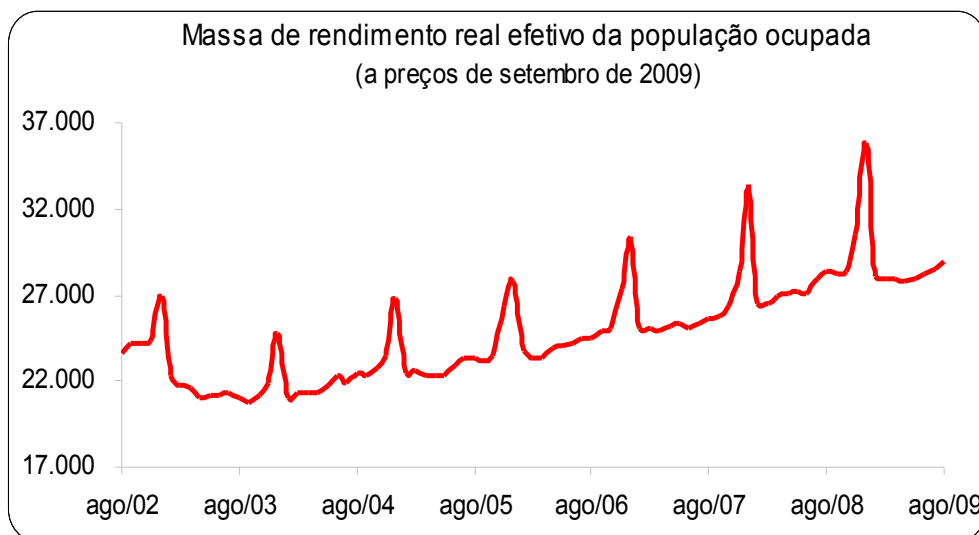

FONTE: IBGE, Diretoria de Pesquisas, Coordenação de Trabalho e Rendimento, Pesquisa Mensal de Emprego.

VIII) PESSOAS NÃO ECONOMICAMENTE ATIVA (PNEA)

(Pessoas com 10 anos ou mais de idade que não estavam ocupadas e não procuraram por trabalho).

A população inativa foi estimada em 17,7 milhões de pessoas para o agregado das seis Regiões Metropolitanas investigadas em setembro de 2009. Esta estimativa não variou em relação a agosto. Na comparação com setembro do ano passado, apresentou acréscimo de 2,9%.

No enfoque regional, na comparação mensal, não houve variação nesse indicador. Em relação a setembro de 2008, ocorreram acréscimos em Belo Horizonte (2,8%), Rio de Janeiro (4,3%) e Porto Alegre (4,1%).

Indicadores de distribuição da População não economicamente ativa - PNEA, por região metropolitana, segundo algumas características em setembro de 2009.

População Não Economicamente Ativa (%)	Total das 6 áreas	Recife	Salvador	Belo Horizonte	Rio de Janeiro	São Paulo	Porto Alegre
Sexo:							
Masculino	36,4	35,0	37,2	37,1	35,9	36,6	37,6
Feminino	63,6	65,0	62,8	62,9	64,1	63,4	62,4
Faixa Etária:							
10 a 14 anos	20,8	17,7	21,1	23,3	18,7	22,2	21,7
15 a 17 anos	10,6	9,9	11,6	11,8	10,0	10,7	10,1
18 a 24 anos	9,2	11,7	12,7	9,4	9,9	7,5	8,2
25 a 49 anos	19,7	24,7	23,2	19,2	18,6	18,7	19,0
50 anos ou mais	39,7	36,0	31,4	36,3	42,8	40,9	41,0
Anos de Estudo:							
Sem instrução e menos de 1 ano	6,2	7,5	7,5	6,5	6,1	6,0	4,5
1 a 3 anos	12,2	12,2	12,4	14,2	11,3	11,8	13,8
4 a 7 anos	39,3	36,5	34,8	41,2	35,9	42,1	42,6
8 a 10 anos	18,4	18,0	17,8	17,5	18,6	18,6	18,4
11 anos ou mais	23,9	25,1	27,4	20,5	28,2	21,3	20,5
Por Disponibilidade:							
Que não gostaria de trabalhar	87,2	77,9	72,5	81,0	92,4	90,1	89,8
Que gostaria e estava disponível	10,9	20,4	25,1	15,5	6,9	7,7	8,0
Que gostaria e não estava disponível	1,9	1,7	2,4	3,4	0,8	2,1	2,2
Marg. ligada à população economicamente ativa	4,5	6,8	9,1	7,1	2,8	3,7	3,8

FONTE: IBGE, Diretoria de Pesquisas, Coordenação de Trabalho e Rendimento, Pesquisa Mensal de Emprego.

O gráfico a seguir mostra a evolução, de AGOSTO de 2008 a SETEMBRO de 2009, da População não economicamente ativa, para o total das seis Regiões Metropolitanas abrangidas pela pesquisa.

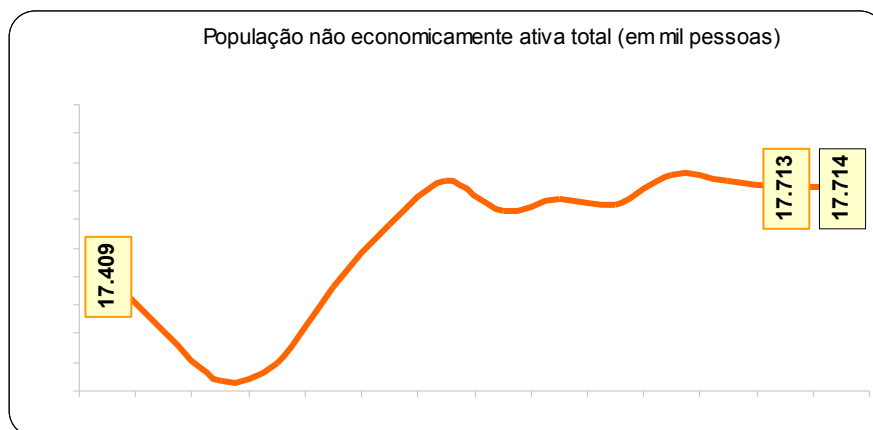

FONTE: IBGE, Diretoria de Pesquisas, Coordenação de Trabalho e Rendimento, Pesquisa Mensal de Emprego.

O gráfico a seguir mostra a evolução, de AGOSTO de 2008 a SETEMBRO de 2009, da Taxa de inatividade, para o total das seis Regiões Metropolitanas abrangidas pela pesquisa.

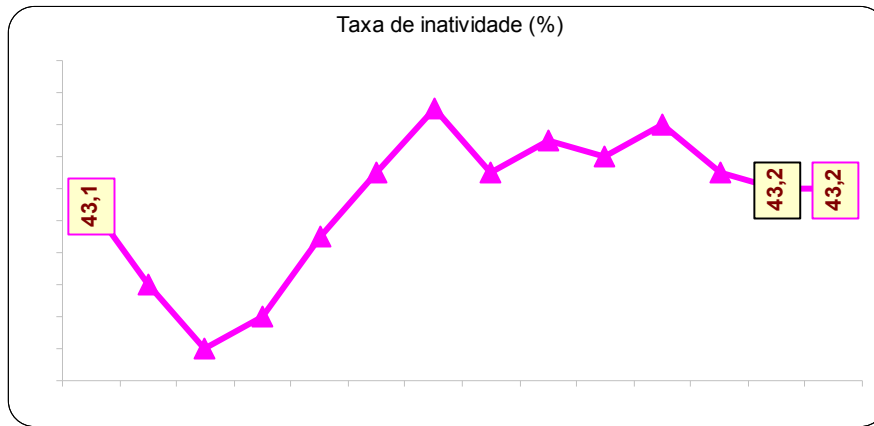

FONTE: IBGE, Diretoria de Pesquisas, Coordenação de Trabalho e Rendimento, Pesquisa Mensal de Emprego.

Distribuição da População Ocupada segundo as categorias de posição na ocupação, desde março de 2002

(continua na página seguinte)

Mês e ano	Empregados							Conta Própria	Empregador	Não Remunerado de Conta Própria ou Empregador
	Total	Setor Privado		Setor Público		Trabalhador Doméstico				
		Com Carteira	Sem Carteira + Não Remunerado Empregado	Militar ou Funcionários Públicos	Com carteira + Sem carteira	Com carteira	Sem carteira			
mar/02	74,5	40,8	14,8	7,3	3,9	2,9	4,8	19,3	4,9	1,3
abr/02	74,2	40,3	15,1	7,6	3,6	2,8	4,7	19,4	5,0	1,4
mai/02	74,5	40,2	15,1	7,5	3,8	2,8	5,0	19,2	5,1	1,2

jun/02	74,4	40,4	15,0	7,6	3,7	2,9	4,8	19,3	5,2	1,2
jul/02	74,4	40,5	14,9	7,5	3,6	2,9	5,0	19,3	5,2	1,2
ago/02	74,4	40,7	14,7	7,5	3,7	2,8	5,1	19,3	5,1	1,2
set/02	74,5	40,6	15,0	7,7	3,4	2,8	5,1	19,2	5,1	1,2
out/02	74,2	40,5	14,6	7,8	3,7	2,6	4,9	19,7	5,0	1,2
nov/02	74,2	40,5	14,6	7,7	3,6	2,7	5,1	19,8	4,8	1,2
dez/02	74,7	41,4	14,5	7,4	3,5	2,8	5,1	19,5	4,7	1,1
jan/03	74,1	40,5	15,5	7,4	3,5	2,6	4,6	19,3	5,6	1,1
fev/03	74,0	40,9	15,0	7,2	3,4	2,7	4,8	19,5	5,6	1,0
mar/03	73,9	40,1	15,5	7,2	3,4	2,8	4,9	19,4	5,8	0,9
abr/03	73,9	39,8	15,7	7,3	3,4	2,8	4,9	19,7	5,5	0,9
mai/03	73,6	39,7	15,7	7,4	3,3	2,7	4,9	19,7	5,7	1,0
jun/03	73,3	39,2	15,4	7,4	3,4	2,8	5,1	20,1	5,7	0,9
jul/03	73,3	39,7	15,2	7,4	3,3	2,7	5,0	20,3	5,5	1,0
ago/03	73,5	39,5	15,9	7,3	3,3	2,6	5,0	20,2	5,4	0,9
set/03	73,3	39,1	15,9	7,4	3,4	2,5	5,0	20,4	5,3	1,0
out/03	73,5	39,5	15,6	7,5	3,4	2,7	4,8	20,3	5,4	0,8
nov/03	73,6	39,5	15,9	7,5	3,3	2,5	4,9	20,3	5,2	0,9
dez/03	73,3	39,1	16,2	7,2	3,3	2,5	4,9	20,5	5,4	0,9
jan/04	73,3	39,7	15,7	7,1	3,3	2,6	4,9	20,8	5,0	0,9
fev/04	73,1	39,6	15,5	7,1	3,3	2,7	5,0	20,8	5,2	0,9
mar/04	72,9	39,5	15,3	7,1	3,3	2,6	5,1	21,0	5,3	0,8
abr/04	73,2	39,1	16,0	7,1	3,3	2,7	5,0	20,5	5,3	1,0
mai/04	73,8	39,3	16,1	7,1	3,4	2,8	5,1	19,8	5,4	0,9
jun/04	73,7	39,1	16,1	7,2	3,5	2,8	4,9	19,8	5,6	0,9
jul/04	73,5	39,0	15,9	7,4	3,4	2,7	5,0	20,1	5,4	0,9
ago/04	73,5	39,5	15,9	7,3	3,3	2,6	5,0	20,2	5,4	0,9
set/04	73,6	38,8	16,0	7,3	3,4	2,7	5,4	20,4	5,3	0,8
out/04	73,8	39,3	16,0	7,4	3,1	2,7	5,4	20,2	5,1	0,8
nov/04	74,0	39,6	15,9	7,4	3,1	2,7	5,3	20,1	5,1	0,8
dez/04	74,3	39,5	16,6	7,3	2,9	2,7	5,4	19,8	5,1	0,8
jan/05	74,3	39,7	16,3	7,3	3,0	2,9	5,1	19,8	5,2	0,7
fev/05	74,5	40,4	15,7	7,2	3,2	2,8	5,2	19,4	5,3	0,8
mar/05	74,4	40,3	15,5	7,4	3,2	2,8	5,1	19,6	5,2	0,8
abr/05	74,9	40,3	15,8	7,4	3,2	3,0	5,2	19,0	5,3	0,8
mai/05	75,1	40,5	15,7	7,3	3,1	3,0	5,4	19,0	5,2	0,7
jun/05	74,8	40,4	15,6	7,1	3,3	3,0	5,4	19,2	5,2	0,7
jul/05	74,9	40,2	15,6	7,3	3,2	3,0	5,6	19,2	5,0	0,9
ago/05	74,6	40,0	15,6	7,2	3,5	2,9	5,4	19,4	5,1	0,9
set/05	74,5	40,2	15,4	7,3	3,4	2,9	5,3	19,6	5,1	0,8
out/05	74,6	40,1	15,8	7,5	3,2	2,8	5,3	19,5	5,1	0,8
nov/05	74,8	40,3	15,7	7,5	3,1	2,9	5,2	19,4	5,0	0,8
dez/05	74,8	40,9	15,4	7,2	3,3	2,9	5,2	19,3	5,1	0,7
jan/06	75,3	41,1	15,2	7,5	3,3	2,8	5,4	18,8	5,1	0,8
fev/06	75,2	41,4	14,8	7,6	3,2	2,8	5,4	19,1	4,9	0,8
mar/06	75,0	41,3	14,5	7,8	3,3	2,8	5,3	19,0	5,2	0,8
abr/06	75,5	41,8	14,6	7,6	3,3	2,8	5,3	18,8	4,9	0,7

(Continuação da página anterior)

Mês e ano	Empregados							Conta Própria	Empregador	Não Remunerado de Conta Própria ou Empregador
	Total	Setor Privado		Setor Público		Trabalhador Doméstico				
		Com Carteira	Sem Carteira + Não Remunerado Empregado	Militar ou Funcionários Públicos	Com carteira + Sem carteira	Com carteira	Sem carteira			
mai/06	75,1	41,7	14,5	7,3	3,3	2,8	5,3	19,1	5,1	0,8
jun/06	74,9	41,2	14,7	7,3	3,5	2,9	5,4	19,2	5,1	0,8
jul/06	75,5	41,4	14,9	7,2	3,6	3,0	5,4	19,1	4,8	0,6
ago/06	75,4	41,2	14,9	7,3	3,5	2,9	5,5	18,8	4,9	0,8
set/06	75,4	41,2	15,2	7,2	3,5	2,8	5,6	19,0	4,8	0,8
out/06	75,2	41,5	14,9	7,2	3,3	2,9	5,3	19,3	4,8	0,7
nov/06	74,9	41,5	14,8	7,3	3,1	3,0	5,2	19,5	4,9	0,8
dez/06	74,5	41,6	14,4	7,1	3,2	2,8	5,3	19,8	4,9	0,8
jan/07	74,9	41,7	14,4	7,5	3,1	2,9	5,2	19,6	4,8	0,8

fev/07	75,2	42,0	14,0	7,7	3,2	2,8	5,5	19,4	4,7	0,7
mar/07	75,0	41,8	14,0	7,5	3,3	2,8	5,6	19,5	4,7	0,8
abr/07	75,3	42,1	14,3	7,3	3,3	2,9	5,4	19,1	4,8	0,7
mai/07	75,3	42,2	14,0	7,4	3,2	3,0	5,5	19,4	4,6	0,7
jun/07	74,9	41,9	14,0	7,4	3,2	3,0	5,4	19,7	4,8	0,7
jul/07	75,2	42,3	13,8	7,3	3,4	3,0	5,4	19,4	4,7	0,7
ago/07	75,3	42,9	13,6	7,2	3,4	2,9	5,3	19,0	5,1	0,7
set/07	75,3	42,8	13,9	7,1	3,3	3,0	5,2	19,3	4,8	0,6
out/07	75,5	43,0	13,9	7,3	3,2	2,9	5,2	19,2	4,7	0,6
nov/07	75,3	43,4	13,7	7,2	3,0	2,9	5,0	19,3	4,8	0,6
dez/07	75,2	43,2	13,9	7,2	3,0	2,8	5,1	19,4	4,7	0,7
jan/08	75,4	43,8	13,5	7,3	3,0	2,8	5,0	19,3	4,6	0,7
fev/08	75,4	44,0	13,1	7,6	3,1	2,8	4,9	19,1	4,8	0,7
mar/08	75,5	43,9	13,3	7,7	3,0	2,9	4,8	19,2	4,6	0,7
abr/08	75,8	44,3	13,1	7,5	3,1	2,9	5,0	18,7	4,8	0,7
mai/08	76,0	44,2	13,2	7,5	3,1	2,9	5,1	18,7	4,6	0,7
jun/08	75,8	43,9	13,4	7,5	3,1	3,0	4,9	18,9	4,7	0,7
jul/08	76,1	43,8	13,9	7,4	3,1	3,0	4,9	18,5	4,7	0,7
ago/08	76,1	43,8	13,9	7,6	3,0	2,8	4,9	18,8	4,5	0,6
set/08	76,2	43,9	13,8	7,6	3,0	2,8	4,9	18,6	4,6	0,6
out/08	76,3	44,4	13,5	7,7	3,0	2,8	4,8	18,5	4,6	0,6
nov/08	76,1	44,5	13,4	7,7	2,9	2,7	4,8	18,7	4,6	0,6
dez/08	76,0	44,8	13,2	7,6	3,1	2,7	4,6	18,7	4,7	0,6
jan/09	76,1	44,9	12,8	7,9	2,9	2,9	4,7	18,6	4,7	0,7
fev/09	75,9	44,8	12,7	7,6	3,2	2,9	4,8	18,9	4,6	0,6
mar/09	75,9	44,5	12,5	7,9	3,1	3,0	4,8	18,8	4,6	0,7
abr/06	75,5	41,8	14,6	7,6	3,3	2,8	5,3	18,8	4,9	0,7
mai/09	76,3	44,9	12,6	7,5	1,9	2,9	4,9	18,6	4,6	0,6
jun/09	77,3	45,9	13,6	8,5	2,9	2,5	3,9	18,5	4,6	0,6
jul/09	76,3	45,1	12,6	7,5	1,9	2,9	4,9	18,7	4,4	0,6
ago/09	76,1	44,5	12,6	8,0	1,8	2,8	5,0	18,8	4,5	0,6
set/09	75,9	44,2	12,6	7,8	1,8	2,8	5,0	18,8	4,6	0,7

FONTE: IBGE, Diretoria de Pesquisas, Coordenação de Trabalho e Rendimento, Pesquisa Mensal de Emprego.

Rio de Janeiro, 22 de outubro de 2009.