

# **Indicadores IBGE**

**Pesquisa Mensal de Emprego  
Outubro 2009**



Presidente da República

**Luiz Inácio Lula  
da Silva**

Ministro de Estado do  
Planejamento, Orçamento  
e Gestão

**Paulo Bernardo  
Silva**

**INSTITUTO  
BRASILEIRO DE  
GEOGRAFIA E  
ESTATÍSTICA -  
IBGE**

Presidente  
**Eduardo Pereira  
Nunes**

Diretor Executivo  
**Sérgio da Costa  
Côrtes**

**ÓRGÃOS  
ESPECÍFICOS  
SINGULARES**

Diretoria de Pesquisas  
**Wasmália Socorro  
Barata Bivar**

Diretoria de Geociências  
**Luiz Paulo Souto  
Fortes**

Diretoria de Informática  
**Paulo César  
Moraes Simões**

Centro de Documentação  
e Disseminação de  
Informações  
**David Wu Tai**

Escola Nacional de  
Ciências Estatísticas  
**Sérgio da Costa  
Côrtes (interino)**

UNIDADE  
RESPONSÁVEL

Diretoria de Pesquisas

Coordenação de Trabalho  
e Rendimento

**Marcia Maria  
Melo Quintslr**

EQUIPE TÉCNICA

Gerência da Pesquisa Mensal  
de Emprego

**Cimar Azeredo  
Pereira**

Análise Econômica

**Cimar Azeredo  
Pereira**

**Adriana Araújo  
Beringuy**

Equipe de Análise

**Fabiane Cirino de  
Oliveira Santos**

**Fernanda Siqueira  
Malta**

**Francisco Santos**

**Marcus Vinícius**

**Moraes Fernandes**

**William Araújo**

**Kratochwill**

Equipe de Acompanhamento e  
Controle

**Angela Maria**

**Broquá Mello**

**Dayse dos Santos**

**Sampaio**

**Lucimar de Lyra**

**Gomes**

**Helena de Mello**

**Pereira**

Equipe de Controle de

Material de Campo

**Jair dos Santos Mello**

**Ely de Souza**

**Tarcísio Aguiar**

**Pereira**

Equipe de Analistas de

Sistemas

**Léa da Conceição dos**

**Santos**

**Matheus Boscardini**

**Neto**

**Patricia Zamprogno**

**Tavares**

Equipe de Estagiários

**Bruno Fernandes dos**

**Santos**

**Marcelo Cardozo**

**Franco**

**Tais de Castro Luiz**

**Indicadores IBGE**

Plano de divulgação:

Pesquisa mensal de  
emprego

Estatística da produção  
agrícola\*

Estatística da produção  
pecuária\*

Pesquisa industrial mensal:  
produção física Brasil

Pesquisa industrial mensal:  
produção física regional

Pesquisa industrial mensal:  
emprego e salário

Pesquisa mensal de  
comércio

Sistema nacional de índices de  
preços ao consumidor: IPCA-E

Sistema nacional de índices de  
preços ao consumidor: INPC -

IPCA

Sistema nacional de  
pesquisa de custos e

índices da construção civil

Contas nacionais

trimestrais: indicadores de  
volume

\* Continuação de:

Estatística da produção  
agropecuária, a partir de  
janeiro de 2006.

Iniciado em 1982, com a divulgação de indicadores sobre trabalho e rendimento, indústria e preços, o periódico **Indicadores IBGE** incorporou no decorrer da década de 80 informações sobre agropecuária e produto interno bruto. A partir de 1991, foi subdividido em fascículos por assuntos específicos, que incluem tabelas de resultados, comentários e notas metodológicas. As informações apresentadas estão disponíveis em diferentes níveis geográficos: nacional, regional e metropolitano, variando por fascículo.

SUMÁRIO

ESTIMATIVAS PARA O MÊS DE OUTUBRO DE 2009

.....3

# PESQUISA MENSAL DE EMPREGO

## ESTIMATIVAS PARA O MÊS DE OUTUBRO DE 2009

### REGIÕES METROPOLITANAS DE:

RECIFE, SALVADOR, BELO HORIZONTE,  
RIO DE JANEIRO, SÃO PAULO e PORTO ALEGRE.

#### I) INTRODUÇÃO

### *Taxa de desocupação e Rendimento estáveis no mês*

De acordo com os resultados da Pesquisa Mensal de Emprego do mês de outubro de 2009, foi estimado em 41 milhões, o número de pessoas em idade ativa (pessoas com 10 anos ou mais) no conjunto das seis regiões metropolitanas investigadas. Esta estimativa não se alterou em relação a setembro e apresentou elevação de 1,7% frente a outubro de 2008.

A população economicamente ativa (compreendida pelas pessoas ocupadas mais as desocupadas), estimada em 23,3 milhões de pessoas, ficou estável em ambas as comparações.

A taxa de atividade (proporção de pessoas economicamente ativas em relação à população em idade ativa), estimada em outubro de 2009 em 56,7%, mostrou-se estável na comparação mensal e no confronto com outubro do ano passado ficou menor 1,1 ponto percentual.

A população ocupada, estimada em 21,5 milhões de pessoas em outubro de 2009, não registrou variação nas comparações mensal e anual, no total das seis regiões metropolitanas investigadas.

Quando se analisou a ocupação, segundo os grupamentos de atividade, observou-se que tanto na comparação com setembro de 2009 quanto com outubro de 2008, todos eles apresentaram estabilidade.

Considerando o nível da ocupação (proporção de pessoas ocupadas em relação às pessoas em idade ativa), estimado em 52,4% para o agregado das seis regiões pesquisadas, o indicador se mostrou estável no mês e com declínio de 1,0 ponto percentual em relação a outubro de 2008.

O número de trabalhadores com carteira de trabalho assinada no setor privado, estimado em 9,5 milhões em outubro de 2009, teve comportamento estável nas análises mensal e anual.

O contingente de desocupados, estimado em outubro de 2009 em 1,8 milhão para o total das seis regiões investigadas, não se alterou em ambos os períodos comparativos. Duas regiões metropolitanas registraram variação expressiva nesse contingente na comparação com outubro de 2008: Rio de Janeiro, queda de 21,8% e São Paulo, elevação de 10,4%.

A taxa de desocupação de outubro de 2009, estimada em 7,5%, quando comparada com setembro último (7,7%) não variou. Mesmo comportamento foi verificado na comparação com outubro do ano passado (7,5%). Na Região Metropolitana do Rio de Janeiro, a taxa de desocupação recuou 1,4 ponto percentual e na de São Paulo, aumentou 0,9 ponto percentual, em comparação com outubro de 2008.

O rendimento médio real habitual dos trabalhadores, apurado no mês de outubro de 2009 em R\$ 1.349,70, não apresentou alteração na comparação

mensal. E frente a outubro do ano passado, o poder de compra do rendimento médio de trabalho dos ocupados teve alta de 3,2%.

**Rendimento por posição na ocupação na análise mensal:**

Foi verificado ganho:

- Empregados sem carteira de trabalho assinada no setor privado, 0,8%;
- Trabalhadores por conta própria, 0,6%.

Foi verificado declínio:

- Empregados com carteira de trabalho assinada no setor privado, 0,4%.

Foi verificada estabilidade:

- Militares ou funcionários públicos estatutários.

**Rendimento por posição na ocupação na análise anual:**

Foi verificado ganho:

- Empregados com carteira de trabalho assinada no setor privado, 1,6%;
- Empregados sem carteira de trabalho assinada no setor privado, 7,2%;
- Militares ou funcionários públicos estatutários, 3,6%; e
- Trabalhadores por conta própria, 4,3%.

**Rendimento por grupamentos de atividade na análise mensal:**

Foi verificado ganho:

- Indústria extrativa, de transformação e distribuição de eletricidade, gás e água, 3,8%;
- Comércio, reparação de veículos automotores e de objetos pessoais e domésticos e comércio a varejo de combustíveis, 1,8%; e
- Serviços domésticos, 1,0%;

Foi verificado declínio:

- Construção, 6,5%;
- Serviços prestados a empresas, aluguéis, atividades imobiliárias e intermediação financeira, 0,7%;

Foi verificada estabilidade:

- Educação, saúde, serviços sociais, administração pública, defesa e seguridade social; e
- Outros serviços.

**Rendimento por grupamentos de atividade na análise anual:**

Foi verificado ganho:

- Construção, 6,2%;

- **Comércio, reparação de veículos automotores e de objetos pessoais e domésticos e comércio a varejo de combustíveis, 6,5%;**
- **Serviços prestados a empresas, aluguéis, atividades imobiliárias e intermediação financeira, 4,0%;**
- **Educação, saúde, serviços sociais, administração pública, defesa e seguridade social, 5,4%; e**
- **Serviços domésticos, 4,7%.**

**Foi verificado declínio:**

- **Outros serviços, 1,1%.**

**Foi verificada estabilidade:**

- **Indústria extrativa, de transformação e distribuição de eletricidade, gás e água.**

#### **Massa de Rendimento na análise mensal:**

**Foi verificado ganho:**

- **Real efetivo dos ocupados<sup>1</sup>, 0,4%;**

**Foi verificada queda:**

- **Real efetivo dos assalariados<sup>1</sup> (incluindo todos os empregados e trabalhadores domésticos), 0,5%.**

**Foi verificada estabilidade:**

- **Real habitual dos ocupados.**

#### **Massa de Rendimento na análise anual:**

**Foi verificado ganho:**

- **Real efetivo dos ocupados<sup>1</sup>, 2,9%;**
- **Real habitual dos ocupados, 3,1%; e**
- **Real efetivo dos assalariados<sup>1</sup> (incluindo todos os empregados e trabalhadores domésticos), 2,0%.**

#### **Rendimento domiciliar *per capita* na análise mensal:**

**Foi verificado ganho:**

- **Real habitual dos ocupados, 0,8%.**

#### **Rendimento domiciliar *per capita* na análise anual:**

**Foi verificado ganho:**

---

<sup>1</sup> O rendimento efetivo é o rendimento do mês anterior ao que está sendo realizada a coleta.

• **Real habitual dos ocupados, 3,6%.**

O gráfico a seguir mostra a evolução da Taxa de desocupação de SETEMBRO de 2008 a OUTUBRO de 2009, no total das seis Regiões Metropolitanas abrangidas pela pesquisa.

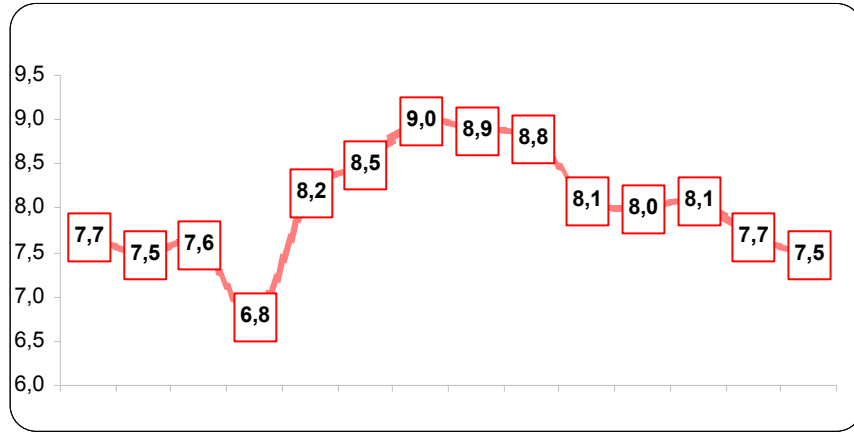

FONTE: IBGE, Diretoria de Pesquisas, Coordenação de Trabalho e Rendimento, Pesquisa Mensal de Emprego.

O gráfico a seguir mostra a evolução da Taxa de desocupação de MARÇO de 2002 a OUTUBRO de 2009, no total das seis Regiões Metropolitanas abrangidas pela pesquisa.

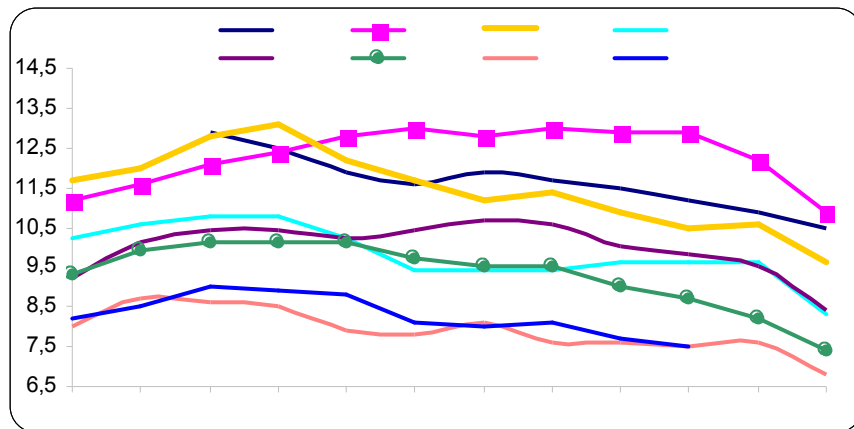

FONTE: IBGE, Diretoria de Pesquisas, Coordenação de Trabalho e Rendimento, Pesquisa Mensal de Emprego.

O gráfico a seguir mostra a evolução da Taxa de desocupação dos meses de AGOSTO, SETEMBRO e OUTUBRO de 2002 a 2009, no total das seis Regiões Metropolitanas abrangidas pela pesquisa.



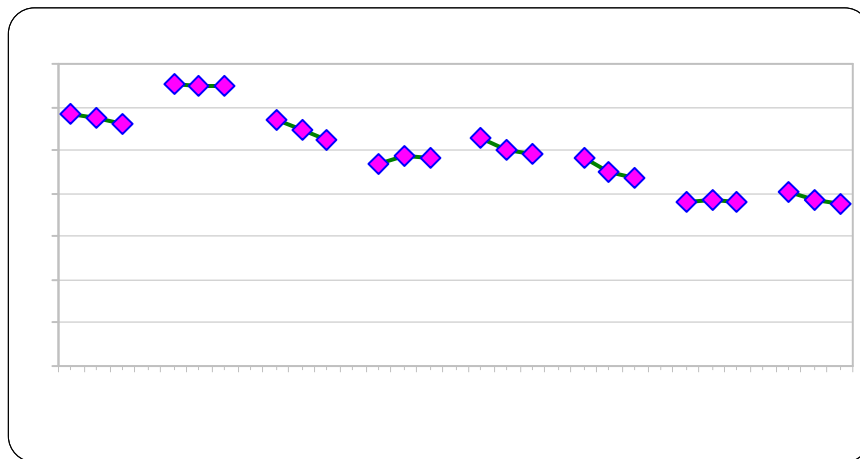

FONTE: IBGE, Diretoria de Pesquisas, Coordenação de Trabalho e Rendimento, Pesquisa Mensal de Emprego.

## II) PESSOAS EM IDADE ATIVA (PIA)

*(pessoas com 10 anos ou mais de idade)*

Foi estimado, com base na Pesquisa Mensal de Emprego do mês de outubro de 2009, um contingente de aproximadamente 41,0 milhões de pessoas em idade ativa no conjunto das seis regiões metropolitanas abrangidas pela pesquisa. Esta estimativa não apresentou variação em relação a setembro último. Na comparação com outubro de 2008 foi verificado aumento de 1,7%, ou seja, um acréscimo de 676 mil pessoas em idade ativa em um ano.

### Indicadores de distribuição da População em idade ativa (PIA), por região metropolitana, segundo algumas características em outubro de 2009.

População em Idade Ativa (%)	Total das 6 áreas	Recife	Salvador	Belo Horizonte	Rio de Janeiro	São Paulo	Porto Alegre
<b>Sexo:</b>							
Masculino	46,3	44,4	45,3	46,3	46,3	46,8	46,4
Feminino	53,7	55,6	54,7	53,7	53,7	53,2	53,6
<b>Faixa Etária:</b>							
10 a 14 anos	9,1	9,2	9,2	9,5	8,6	9,1	9,5
15 a 17 anos	5,6	5,9	5,9	6,1	5,2	5,5	5,5
16 a 24 anos	16,9	17,8	18,1	18,7	15,1	17,3	16,3
18 a 24 anos	13,2	14,0	14,3	14,7	11,6	13,6	12,7
25 a 49 anos	43,4	43,4	46,4	44,3	41,2	44,0	43,3
50 anos ou mais	28,7	27,5	24,2	25,5	33,3	27,7	29,0
<b>Anos de Estudo:</b>							
Sem instrução e menos de 1 ano	3,7	5,1	4,5	3,7	3,6	3,5	2,9
1 a 3 anos	7,8	8,9	8,5	8,1	7,7	7,4	8,2
4 a 7 anos	27,4	27,4	24,4	29,8	26,3	27,3	31,0
8 a 10 anos	18,1	17,7	17,0	18,5	18,8	17,8	18,6
11 anos ou mais	42,8	40,5	45,6	39,8	43,4	43,9	39,3

FONTE: IBGE, Diretoria de Pesquisas, Coordenação de Trabalho e Rendimento, Pesquisa Mensal de Emprego.

## III) PESSOAS ECONOMICAMENTE ATIVAS (PEA)

*(pessoas ocupadas e pessoas desocupadas procurando por trabalho)*

O contingente de pessoas na força de trabalho, estimado em 23,3 milhões para o agregado das seis regiões metropolitanas, em outubro de 2009, não apresentou variação nas comparações mensal e anual.

Em nível regional, na comparação com setembro, a força de trabalho não registrou alteração. Frente a outubro de 2008, foi verificada elevação na Região Metropolitana de Salvador (4,2%) e queda no Rio e Janeiro (2,4%).

A taxa de atividade (proporção de pessoas economicamente ativas em relação ao número de pessoas de 10 anos ou mais de idade), estimada em outubro de 2009 em 56,7% para o total das seis regiões, apresentou-se estável em relação a setembro de 2009. No confronto com outubro do ano passado ocorreu recuo de 1,1 ponto percentual.

### Indicadores de distribuição da População economicamente ativa (PEA), por região metropolitana, segundo algumas características em outubro de 2009.

População Economicamente Ativa (%)	Total das 6 áreas	Recife	Salvador	Belo Horizonte	Rio de Janeiro	São Paulo	Porto Alegre
<b>Sexo:</b>							
Masculino	53,7	54,4	51,4	52,2	55,1	53,8	53,2
Feminino	46,3	45,6	48,6	47,8	44,9	46,2	46,8
<b>Condição na família:</b>							
Principal responsável	46,4	44,0	45,3	43,6	50,2	45,0	49,3
Outros membros	53,6	56,0	54,7	56,4	49,8	55,0	50,7
<b>Faixa Etária:</b>							
10 a 14 anos	0,2	0,1	0,4	0,3	0,2	0,2	0,2
15 a 17 anos	1,8	0,9	1,7	2,6	0,9	2,2	2,0
18 a 24 anos	16,5	16,4	15,5	18,1	13,0	18,1	16,4
25 a 49 anos	61,6	64,2	64,3	61,2	61,7	60,6	62,0
50 anos ou mais	19,9	18,4	18,1	17,9	24,2	18,9	19,4
<b>Anos de Estudo:</b>							
Sem instrução e menos de 1 ano	1,7	1,8	2,5	1,7	1,7	1,6	1,3
1 a 3 anos	4,3	5,0	4,7	4,1	4,3	4,2	3,6
4 a 7 anos	18,5	19,2	17,3	22,1	18,3	17,0	22,4
8 a 10 anos	18,1	17,1	16,4	19,3	18,8	17,7	19,4
11 anos ou mais	57,3	56,6	59,0	52,7	56,9	59,3	53,0

FONTE: IBGE, Diretoria de Pesquisas, Coordenação de Trabalho e Rendimento, Pesquisa Mensal de Emprego.

O gráfico a seguir mostra a evolução, de SETEMBRO de 2008 a OUTUBRO de 2009, da População economicamente ativa, para o total das seis Regiões Metropolitanas abrangidas pela pesquisa.

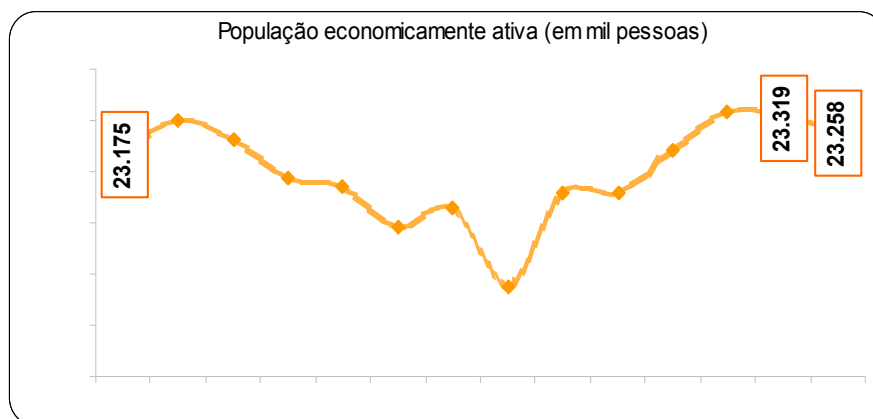

FONTE: IBGE, Diretoria de Pesquisas, Coordenação de Trabalho e Rendimento, Pesquisa Mensal de Emprego.

O gráfico a seguir mostra a evolução, de SETEMBRO de 2008 a OUTUBRO de 2009, da Taxa de atividade, para o total das seis Regiões Metropolitanas abrangidas pela pesquisa.

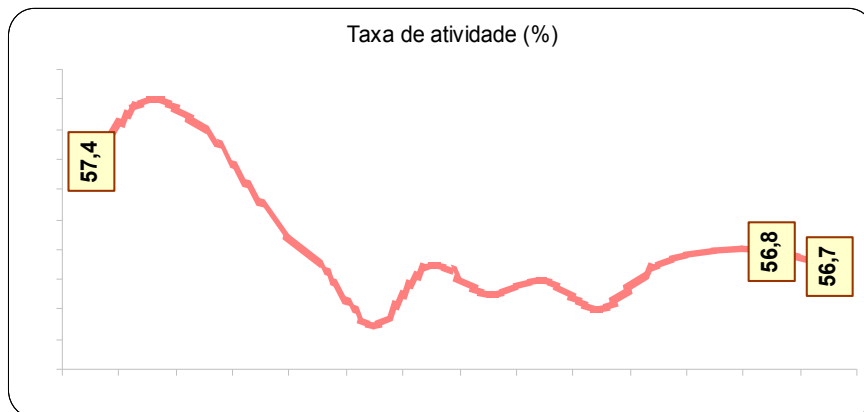

FONTE: IBGE, Diretoria de Pesquisas, Coordenação de Trabalho e Rendimento, Pesquisa Mensal de Emprego.

#### IV) PESSOAS OCUPADAS (PO)

O contingente de ocupados, estimado em 21,5 milhões em outubro de 2009 no agregado das seis Regiões Metropolitanas, não apresentou variação em comparação com o mês de setembro último e em relação a outubro de 2008.

Regionalmente, o comportamento também foi de estabilidade na comparação mensal. Em relação a outubro de 2008 ocorreu acréscimo nesta estimativa na Região Metropolitana de Salvador (4,6%).

Considerando o nível da ocupação<sup>2</sup> (52,4%), no total das seis regiões, os dados indicaram estabilidade na comparação com o mês de setembro de 2009, e queda de 1,0 ponto percentual em comparação com outubro de 2008. Regionalmente, este indicador não variou na comparação mensal. Entretanto na comparação com outubro de 2008 apresentou queda de 1,1 ponto percentual na Região Metropolitana do Rio de Janeiro e de 1,7 ponto percentual na de São Paulo.

O gráfico a seguir mostra a evolução, de SETEMBRO de 2008 a OUTUBRO de 2009, do Nível da ocupação, para o total das seis regiões metropolitanas abrangidas pela pesquisa.

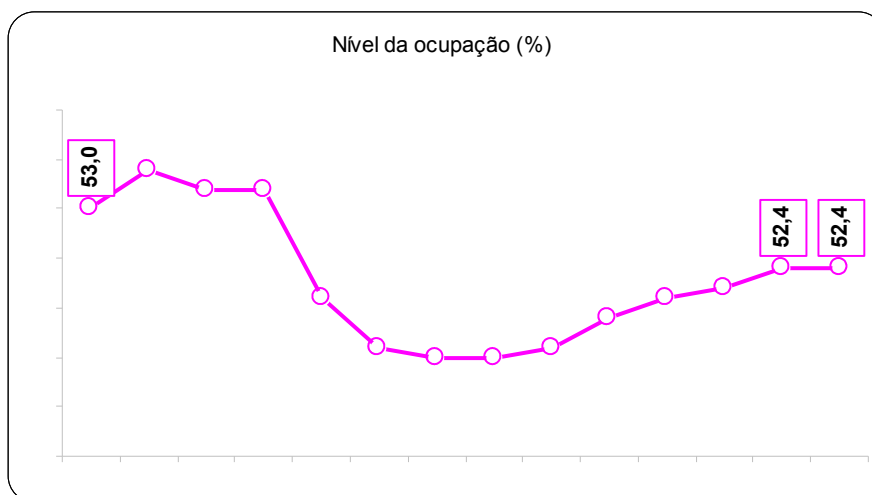

<sup>2</sup> Proporção de pessoas ocupadas em relação à população em idade ativa.

## Evolução do nível da ocupação, por região metropolitana, desde março de 2002.

(Continua na página seguinte)

Nível da ocupação							
Mês/Ano	TOTAL	Recife	Salvador	Belo Horizonte	Rio de Janeiro	São Paulo	Porto Alegre
mar/02	47,9	43,1	45,6	47,0	48,0	49,2	48,6
abr/02	48,0	42,6	46,4	47,1	48,6	49,0	49,5
mai/02	48,2	42,3	46,4	47,3	48,8	49,1	50,0
jun/02	48,4	41,6	46,4	48,1	48,8	49,3	50,9
jul/02	48,6	41,9	46,9	49,0	48,8	49,3	51,7
ago/02	49,2	41,5	48,5	49,4	49,7	49,9	52,2
set/02	49,4	42,7	49,1	50,0	49,1	50,4	51,6
out/02	<b>49,7</b>	<b>42,7</b>	<b>49,2</b>	<b>50,8</b>	<b>49,4</b>	<b>50,4</b>	<b>52,7</b>
nov/02	50,0	42,9	49,0	50,5	49,6	51,0	53,0
dez/02	49,5	43,1	49,1	49,5	48,7	50,8	52,0
jan/03	49,9	44,5	48,4	49,7	49,8	50,9	51,3
fev/03	49,7	44,9	48,0	49,3	49,2	51,0	51,2
mar/03	49,7	44,3	47,5	49,2	49,5	51,1	51,1
abr/03	49,7	43,7	48,1	50,4	49,4	50,7	51,3
mai/03	49,7	43,8	47,8	50,3	49,8	50,7	51,3
jun/03	49,9	43,4	47,5	50,1	50,0	51,1	51,3
jul/03	49,7	44,0	47,3	49,2	49,8	51,1	50,6
ago/03	50,0	44,6	47,9	50,3	50,1	51,1	51,4
set/03	50,6	44,7	47,7	51,2	49,9	52,4	51,4
out/03	<b>50,2</b>	<b>44,1</b>	<b>47,9</b>	<b>50,7</b>	<b>49,9</b>	<b>51,7</b>	<b>51,5</b>
nov/03	50,8	44,0	48,8	51,3	50,1	52,4	52,2
dez/03	50,6	44,6	49,0	50,9	49,1	52,7	52,0
jan/04	49,6	43,1	48,0	49,5	48,6	51,5	51,2
fev/04	49,6	43,0	47,6	50,0	49,5	51,2	50,1
mar/04	49,8	43,2	47,1	50,3	49,9	51,3	50,5
abr/04	50,0	43,8	46,9	50,8	50,0	51,4	50,9
mai/04	50,3	43,5	47,5	50,7	49,9	52,2	51,1
jun/04	50,4	43,0	47,6	51,2	50,1	52,1	51,3
jul/04	50,8	43,2	48,0	51,5	50,5	52,6	51,2
ago/04	51,0	43,0	49,1	52,3	50,9	52,6	51,1
set/04	51,4	44,0	49,9	52,3	51,2	53,0	51,9
out/04	<b>51,4</b>	<b>44,2</b>	<b>50,3</b>	<b>52,0</b>	<b>50,3</b>	<b>53,3</b>	<b>52,4</b>
nov/04	51,4	43,8	50,2	52,0	50,0	53,6	52,1
dez/04	51,3	44,1	49,8	51,4	49,8	53,5	52,8
jan/05	50,4	43,0	49,4	49,9	49,7	52,4	51,5
fev/05	50,3	42,2	48,8	49,9	49,8	52,4	50,9
mar/05	50,6	42,6	48,7	50,1	49,7	53,2	50,7
abr/05	50,5	42,5	48,2	50,6	49,2	53,0	51,4
mai/05	51,2	43,4	49,0	52,1	49,5	53,6	52,7
jun/05	51,1	43,5	49,2	52,1	49,8	53,3	52,5
jul/05	51,0	43,1	49,5	51,3	49,5	53,4	52,4
ago/05	51,2	43,1	50,0	51,3	49,8	53,5	52,5
set/05	51,5	43,2	50,2	52,5	50,4	53,5	52,4
out/05	<b>51,4</b>	<b>43,8</b>	<b>49,9</b>	<b>52,2</b>	<b>49,9</b>	<b>53,5</b>	<b>52,6</b>
nov/05	51,3	43,2	49,9	52,3	50,2	53,3	53,1

dez/05	51,5	43,4	50,0	52,6	50,2	53,4	53,0
jan/06	50,8	42,6	49,9	51,4	49,9	52,8	51,7
fev/06	50,6	42,4	49,7	51,2	49,7	52,7	51,2
mar/06	50,6	42,2	49,4	51,7	49,5	52,6	51,8
abr/06	50,4	43,2	48,4	51,7	49,3	52,3	51,3
mai/06	50,5	43,7	48,5	53,2	49,1	52,1	52,0
jun/06	50,9	43,8	49,2	53,6	49,1	52,6	52,7
jul/06	51,1	43,5	49,3	53,8	49,7	52,8	52,0
ago/06	51,5	43,1	49,7	54,4	50,4	53,1	52,7
set/06	52,0	45,1	49,9	54,8	50,8	53,7	52,9
out/06	<b>51,8</b>	<b>44,9</b>	<b>49,9</b>	<b>54,3</b>	<b>50,6</b>	<b>53,6</b>	<b>52,1</b>
nov/06	51,9	45,6	51,1	54,1	50,0	53,8	52,2
dez/06	51,8	45,0	51,5	54,1	50,2	53,7	51,9

continuação da página anterior)

Nível da ocupação							
Mês/Ano	TOTAL	Recife	Salvador	Belo Horizonte	Rio de Janeiro	São Paulo	Porto Alegre
jan/07	51,2	43,9	51,2	53,1	49,9	53,0	50,6
fev/07	50,8	43,1	50,7	52,9	49,5	52,7	50,6
mar/07	51,1	42,9	50,6	53,4	49,6	53,0	51,6
abr/07	50,8	42,7	50,1	53,8	48,8	52,8	52,2
mai/07	50,8	42,8	50,8	53,4	48,9	52,6	52,0
jun/07	51,3	42,7	50,8	53,8	49,1	53,6	52,3
jul/07	51,4	43,2	50,9	54,8	49,4	53,3	52,3
ago/07	51,9	43,1	51,0	55,0	50,0	54,0	52,8
set/07	52,3	43,1	50,9	55,0	50,6	54,5	53,2
out/07	<b>52,4</b>	<b>43,0</b>	<b>50,4</b>	<b>54,9</b>	<b>50,7</b>	<b>54,8</b>	<b>53,2</b>
nov/07	52,6	43,4	51,5	55,6	50,3	54,9	54,0
dez/07	52,3	43,5	51,4	55,4	49,9	54,7	53,6
jan/08	51,9	43,1	51,0	54,4	49,8	54,1	53,4
fev/08	51,6	42,0	50,4	54,5	49,6	53,8	53,1
mar/08	51,8	42,2	49,7	54,3	50,1	54,2	53,2
abr/08	52,0	41,7	50,2	55,4	50,1	54,3	53,3
mai/08	52,1	41,2	49,8	54,7	50,0	54,9	54,4
jun/08	52,5	42,6	49,7	55,0	50,2	55,6	54,0
jul/08	52,3	43,3	49,5	55,3	50,0	54,9	54,2
ago/08	52,6	42,9	50,1	55,9	50,3	55,2	54,2
set/08	53,0	43,9	50,5	55,8	50,7	55,7	54,4
out/08	<b>53,4</b>	<b>43,7</b>	<b>50,6</b>	<b>56,3</b>	<b>51,1</b>	<b>56,4</b>	<b>54,5</b>
nov/08	53,2	43,0	50,7	56,3	50,8	56,0	55,0
dez/08	53,2	45,1	50,7	55,4	50,9	55,7	55,0
jan/09	52,1	43,8	50,4	54,1	50,2	54,4	53,3
fev/09	51,6	42,9	49,9	53,6	49,7	54,1	51,8
mar/09	51,5	42,9	50,1	53,9	49,4	54,0	52,4
abr/09	51,5	42,0	49,4	53,9	49,4	54,2	52,4
mai/09	51,6	42,9	49,3	54,4	49,5	54,2	52,1
jun/09	51,9	42,8	49,3	54,7	50,1	54,4	52,4
jul/09	52,1	42,9	49,5	55,3	49,9	54,9	52,6
ago/09	52,2	42,6	50,0	54,7	50,3	54,9	53,4
set/09	52,4	42,6	51,1	55,3	50,1	55,1	53,4
out/09	<b>52,4</b>	<b>43,5</b>	<b>51,2</b>	<b>55,8</b>	<b>50,0</b>	<b>54,7</b>	<b>54,0</b>

FONTE: IBGE, Diretoria de Pesquisas, Coordenação de Trabalho e Rendimento, Pesquisa Mensal de Emprego.

**Indicadores de distribuição da População ocupada (PO), por região metropolitana, segundo algumas características em outubro de 2009.**

População Ocupada (%)	Total das 6 áreas	Recife	Salvador	Belo Horizonte	Rio de Janeiro	São Paulo	Porto Alegre
<b>Sexo:</b>							
Masculino	54,6	55,8	52,8	53,1	56,1	54,6	53,6
Feminino	45,4	44,2	47,2	46,9	43,9	45,4	46,4
<b>Faixa Etária:</b>							
10 a 14 anos	0,2	0,1	0,4	0,2	0,2	0,1	0,2
15 a 17 anos	1,4	0,8	1,4	2,0	0,8	1,7	1,8
18 a 24 anos	14,9	14,3	13,4	17,1	11,9	16,3	15,3
25 a 49 anos	62,5	65,2	65,3	61,9	62,2	61,9	62,6
50 anos ou mais	21,0	19,7	19,6	18,7	25,0	20,0	20,0
<b>Anos de Estudo:</b>							
Sem instrução e menos de 1 ano	1,8	1,9	2,6	1,7	1,7	1,7	1,3
1 a 3 anos	4,4	5,2	5,0	4,2	4,3	4,4	3,7
4 a 7 anos	18,7	19,8	17,5	22,3	18,4	17,2	22,6
8 a 10 anos	17,6	16,5	15,6	18,6	18,8	17,0	19,0
11 anos ou mais	57,4	56,4	59,2	53,1	56,7	59,7	53,2
<b>Tamanho do Empreendimento:</b>							
1 a 5 pessoas	35,7	40,4	41,2	34,8	40,6	32,1	34,5
6 a 10 pessoas	5,4	6,0	5,7	6,7	4,6	5,0	7,2
11 ou mais pessoas	58,8	53,7	53,1	58,6	54,8	62,8	58,3
<b>Tempo de Permanência no Trabalho:</b>							
Até 30 dias	1,8	1,8	2,2	2,7	0,8	2,1	2,0
31 dias a menos de 1 ano	18,9	17,8	20,1	25,0	15,2	19,1	20,4
1 ano a menos de 2 anos	12,3	10,3	10,6	12,6	11,1	13,4	12,8
2 anos ou mais	66,9	70,1	67,0	59,7	73,0	65,4	64,7
<b>Horas Habitualmente Trabalhadas por Semana:</b>							
Até 39 horas	18,2	19,8	24,7	22,0	17,4	16,4	16,6
40 a 44 horas	51,1	49,1	48,6	52,8	47,0	51,8	60,5
45 horas e mais	30,8	31,1	26,7	25,2	35,6	31,8	22,9

FONTE: IBGE, Diretoria de Pesquisas, Coordenação de Trabalho e Rendimento, Pesquisa Mensal de Emprego.

O gráfico a seguir mostra a evolução, de SETEMBRO de 2008 a OUTUBRO de 2009 da População ocupada para o total das Seis Regiões Metropolitanas abrangidas pela pesquisa

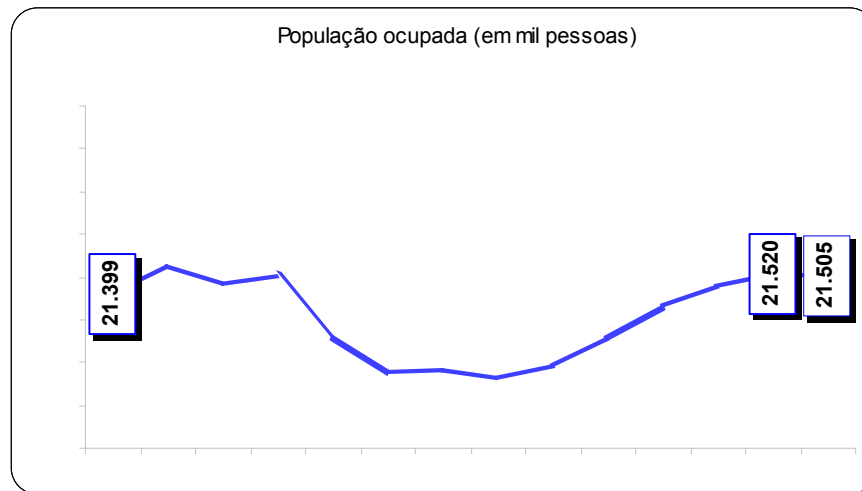

FONTE: IBGE, Diretoria de Pesquisas, Coordenação de Trabalho e Rendimento, Pesquisa Mensal de Emprego.

### Indicadores de distribuição da população ocupada, por região metropolitana, segundo os grupamentos de atividade, para os meses de outubro no período 2003 a 2009.

Distribuição da população ocupada por grupamentos de atividade (%)								
Grupamentos de atividade	Mês/ano	Total das 6 áreas	Recife	Salvador	Belo Horizonte	Rio de Janeiro	São Paulo	Porto Alegre
Indústria extrativa, de transformação e distribuição de eletricidade, gás e água	out/02	17,2	12,0	11,6	17,9	11,5	20,8	24,4
	out/03	17,5	12,1	11,4	17,9	12,4	21,3	22,9
	out/04	17,9	12,7	10,4	17,9	12,1	22,2	24,1
	out/05	17,7	11,5	10,3	17,7	12,0	22,3	23,1
	out/06	17,6	11,6	10,3	17,6	12,2	22,1	22,3
	out/07	17,2	11,5	10,5	17,2	12,4	21,3	21,4
	out/08	16,9	10,9	9,8	18,3	11,7	20,7	21,6
out/09	16,9	9,1	10,2	17,0	12,9	20,6	21,5	
Construção	out/02	7,6	6,2	8,9	8,4	8,2	7,2	7,3
	out/03	7,2	6,3	8,2	8,0	7,2	7,1	6,7
	out/04	7,3	6,4	8,6	8,1	7,6	7,1	6,3
	out/05	7,2	6,1	8,2	8,3	8,2	6,5	6,2
	out/06	7,1	7,1	8,8	8,8	7,3	6,4	6,6
	out/07	7,0	6,3	8,6	8,8	7,0	6,4	6,9
	out/08	7,3	6,9	9,2	8,2	7,4	6,9	6,9
out/09	7,5	7,1	9,0	8,7	7,0	7,2	7,0	
Comércio, reparação de veículos automotores e de objetos pessoais e domésticos e comércio a varejo de combustíveis	out/02	20,1	25,7	21,5	17,8	20,3	19,7	19,1
	out/03	19,9	25,2	21,4	18,3	19,2	19,6	19,8
	out/04	19,3	25,4	22,2	19,4	18,3	18,5	18,6
	out/05	19,7	26,4	21,2	19,2	19,6	18,5	19,5
	out/06	19,7	26,3	21,5	17,5	19,8	18,9	19,8
	out/07	19,4	24,6	22,1	19,4	18,4	18,8	19,4
	out/08	19,2	25,7	20,4	17,9	19,3	18,1	20,6
out/09	19,0	26,6	20,0	18,6	18,0	17,9	21,5	
Serviços prestados a empresa, aluguéis, atividades imobiliárias e intermediação financeira	out/02	13,4	10,9	12,0	12,1	14,9	14,0	10,9
	out/03	13,7	11,8	12,5	12,0	15,4	14,0	11,6
	out/04	13,9	11,9	12,2	11,5	15,4	14,6	12,0
	out/05	14,3	12,5	12,5	13,1	15,1	15,0	13,0
	out/06	14,2	11,2	13,6	12,6	15,2	14,8	13,0
	out/07	14,7	12,8	13,2	12,2	16,0	15,4	12,9
	out/08	15,0	13,0	15,3	13,0	15,0	16,1	13,1
out/09	15,2	13,4	14,4	13,4	15,7	16,3	13,3	
Educação, saúde, serviços sociais, administração pública, defesa e seguridade social	out/02	16,3	20,0	17,9	16,6	18,2	14,0	16,6
	out/03	16,1	18,8	17,8	16,6	17,9	14,0	17,2
	out/04	15,4	17,8	17,3	15,8	17,9	12,9	16,2
	out/05	15,7	18,6	18,6	15,1	17,9	13,5	16,4
	out/06	15,4	19,4	18,3	16,5	17,5	12,7	16,0

	out/07	15,8	19,1	17,5	16,8	18,2	13,4	15,5
	out/08	16,1	19,2	18,3	16,9	18,8	13,6	15,8
	out/09	15,9	18,8	19,6	16,5	18,4	13,4	15,1
Serviços domésticos	out/02	7,6	6,1	8,9	10,0	8,3	6,8	6,1
	out/03	7,5	7,2	9,1	9,9	7,5	6,8	7,0
	out/04	8,0	7,6	9,1	9,3	8,7	7,5	6,9
	out/05	8,0	7,1	9,9	9,5	7,8	7,8	7,1
	out/06	8,2	7,4	10,2	9,1	8,2	8,0	7,2
	out/07	8,1	8,1	9,7	8,7	8,6	7,5	7,0
	out/08	7,6	7,5	8,6	8,9	8,5	6,9	6,1
	out/09	7,9	8,2	8,7	8,7	8,7	7,3	6,2
Outros serviços (alojamento, transporte, limpeza urbana e serviços pessoais)	out/02	17,1	17,4	18,2	16,3	18,0	16,9	14,7
	out/03	17,3	17,2	18,6	16,2	19,6	16,5	14,2
	out/04	17,4	17,1	19,5	17,1	19,5	16,4	15,1
	out/05	16,8	16,8	18,5	16,4	18,7	16,0	14,0
	out/06	17,1	16,2	16,4	17,1	19,5	16,4	14,4
	out/07	17,1	16,7	17,5	16,1	18,8	16,6	16,1
	out/08	17,2	15,9	17,6	16,2	18,8	17,2	15,1
	out/09	17,0	15,9	17,5	16,6	18,7	16,8	14,6

FONTE: IBGE, Diretoria de Pesquisas, Coordenação de Trabalho e Rendimento, Pesquisa Mensal de Emprego.

### Indicadores de distribuição da população ocupada, por região metropolitana, segundo a posição na ocupação, para os meses de outubro, no período 2003 a 2009.

Distribuição da população ocupada por posição na ocupação (%)								
Posição na ocupação	Mês/ano	Total 6 áreas	Recife	Salvador	Belo Horizonte	Rio de Janeiro	São Paulo	Porto Alegre
Empregados com carteira de trabalho assinada no setor privado	out/02	40,5	31,2	35,2	39,6	37,2	44,9	42,1
	out/03	39,5	29,9	36,6	38,8	36,9	42,7	42,1
	out/04	39,2	32,2	33,5	40,5	36,3	42,3	41,6
	out/05	40,0	32,6	33,5	42,2	37,0	42,8	44,2
	out/06	41,5	33,3	35,5	42,1	38,3	45,1	43,9
	out/07	43,0	38,3	37,5	43,2	40,6	45,8	44,2
	out/08	44,4	38,4	39,5	45,5	39,4	48,1	47,2
	out/09	44,3	41,3	39,7	45,4	39,8	47,3	47,6
Empregados sem carteira de trabalho assinada no setor privado	out/02	14,5	18,1	14,3	12,4	13,7	15,4	12,7
	out/03	15,5	17,7	13,4	14,0	14,2	17,4	11,9
	out/04	15,9	16,2	13,5	14,6	13,9	18,4	13,6
	out/05	15,7	16,2	14,9	13,6	14,2	17,7	13,4
	out/06	14,9	16,7	13,8	13,2	13,1	16,7	12,7
	out/07	13,9	13,7	13,7	13,1	11,5	15,6	13,2
	out/08	13,5	11,9	14,7	12,1	11,8	15,1	12,3
	out/09	12,5	10,4	12,3	11,3	10,8	14,4	11,6
Militares e Funcionários Públicos	out/02	7,8	9,7	8,3	7,7	10,1	6,0	7,9
	out/03	7,5	8,3	6,8	8,5	9,3	5,9	8,3
	out/04	7,4	9,2	7,3	7,7	9,6	5,7	8,1
	out/05	7,5	9,8	8,2	7,4	9,6	5,8	7,8
	out/06	7,2	9,5	7,3	7,6	8,7	5,9	7,3
	out/07	7,3	11,1	6,9	8,0	8,9	5,6	7,5
	out/08	7,7	11,1	7,1	8,4	10,1	5,8	7,3
	out/09	7,6	11,7	8,0	8,2	9,5	5,7	7,3
Trabalhadores por conta própria	out/02	19,7	22,8	23,4	19,7	22,5	16,7	20,1
	out/03	20,3	24,5	24,2	19,8	22,7	17,7	20,4
	out/04	20,3	23,7	26,7	18,6	23,1	17,6	18,9
	out/05	19,5	22,5	23,2	17,7	23,0	17,1	17,9
	out/06	19,3	22,0	22,6	17,8	23,7	16,3	18,8
	out/07	19,2	20,5	22,9	17,5	22,0	17,4	18,3
	out/08	18,5	23,7	19,9	16,0	21,5	16,6	17,8
	out/09	19,2	22,3	21,5	16,6	22,6	17,3	18,2
Empregadores	out/02	5,0	5,7	4,7	5,4	4,5	5,1	5,2
	out/03	5,4	5,2	4,1	5,3	5,7	5,5	4,9
	out/04	5,1	4,8	4,5	4,8	4,9	5,4	5,7
	out/05	5,1	4,9	4,5	5,2	4,8	5,3	5,1
	out/06	4,8	5,1	4,2	5,3	4,9	4,7	4,7
	out/07	4,7	3,9	4,1	4,9	4,7	4,8	5,0



	out/08	4,6	3,6	4,6	5,1	4,6	4,6	4,8
	out/09	4,5	3,4	4,0	5,3	4,4	4,6	4,6

FONTE: IBGE, Diretoria de Pesquisas, Coordenação de Trabalho e Rendimento, Pesquisa Mensal de Emprego.

## V) PESSOAS DESOCUPADAS (PD)

*(Foram classificadas como desocupadas as pessoas que não estavam trabalhando, estavam disponíveis para trabalhar na semana de referência e tomaram alguma providência efetiva para conseguir trabalho nos trinta dias anteriores à semana em que responderam à pesquisa).*

A Pesquisa Mensal de Emprego assinalou, na comparação com setembro de 2009, estabilidade no contingente de desocupados no total das seis regiões pesquisadas. Na comparação com outubro do ano passado, o quadro também foi estável.

No âmbito regional, foi observada estabilidade nesta estimativa em relação ao mês anterior. Em comparação com outubro de 2008, houve queda de 21,8% no Rio de Janeiro e alta de 10,4% em São Paulo.

### Indicadores de distribuição da população desocupada (PD), por região metropolitana, segundo algumas características, em outubro de 2009.

População Desocupada (%)	Total das 6 áreas	Recife	Salvador	Belo Horizonte	Rio de Janeiro	São Paulo	Porto Alegre
<b>Sexo:</b>							
Masculino	42,6	41,4	39,8	39,5	39,0	45,0	45,1
Feminino	57,4	58,6	60,2	60,5	61,0	55,0	54,9
<b>Faixa Etária:</b>							
10 a 14 anos	0,5	0,0	0,7	1,0	0,2	0,6	0,3
15 a 17 anos	6,7	2,2	4,9	10,8	3,9	8,2	6,7
18 a 24 anos	35,6	36,6	33,8	33,1	32,2	37,6	35,5
25 a 49 anos	50,2	55,3	55,3	49,6	53,7	47,0	49,3
50 anos ou mais	7,0	5,9	5,4	5,6	9,9	6,6	8,2
<b>Anos de Estudo:</b>							
Sem Instrução e menos de 8 anos	19,8	18,3	19,2	21,9	21,6	18,6	24,1
8 a 10 anos	24,4	22,8	23,2	30,9	18,6	25,4	27,4
11 anos ou mais	55,8	58,9	57,6	47,2	59,8	56,0	48,5
<b>Condição de Trabalho:</b>							
Com trabalho anterior	82,3	77,2	76,0	83,1	84,3	83,5	85,6
Sem trabalho anterior	17,7	22,8	24,0	16,9	15,7	16,5	14,4
<b>Condição na Família:</b>							
Principal responsável	25,4	29,8	26,4	25,8	24,4	24,3	28,9
Outros membros	74,6	70,2	73,6	74,2	75,6	75,7	71,1
<b>Com Procura de Trabalho:</b>							
Nos 7 dias	84,7	71,4	78,4	79,8	89,7	87,4	85,5
Nos 23 dias	15,3	28,6	21,6	20,2	10,3	12,6	14,5
<b>Tempo de Procura:</b>							
Até 30 dias	25,8	56,2	31,2	63,1	8,8	18,5	24,7
31 dias a menos de 6 meses	46,1	39,3	36,0	27,6	46,8	52,1	51,4
7 a 11 meses	11,0	2,3	8,4	4,3	15,3	12,8	10,6
1 ano a menos de 2 anos	10,8	1,4	13,3	3,1	17,3	11,4	7,6

2 anos ou mais	6,4	0,8	11,1	1,9	11,7	5,2	5,6
----------------	-----	-----	------	-----	------	-----	-----

FONTE: IBGE, Diretoria de Pesquisas, Coordenação de Trabalho e Rendimento, Pesquisa Mensal de Emprego.

O gráfico a seguir mostra a evolução, de SETEMBRO de 2008 a OUTUBRO de 2009, da população desocupada, para o total das seis Regiões Metropolitanas abrangidas pela pesquisa.

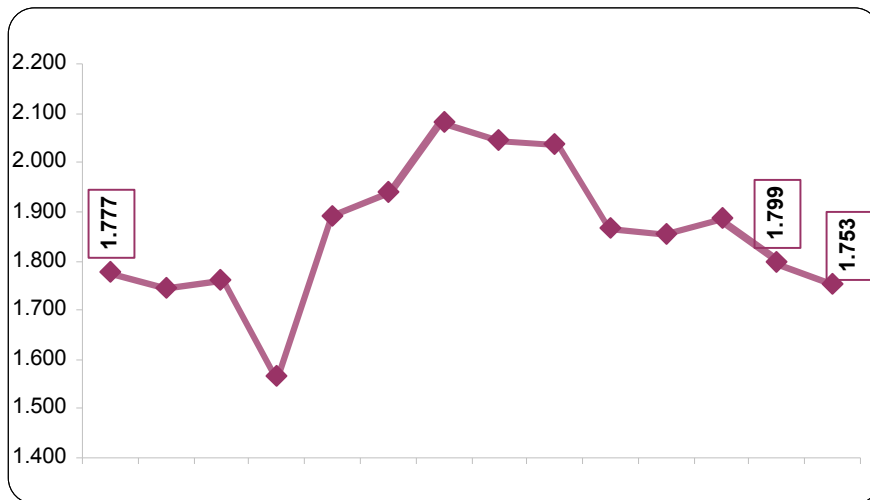

FONTE: IBGE, Diretoria de Pesquisas, Coordenação de Trabalho e Rendimento, Pesquisa Mensal de Emprego.

A tabela a seguir mostra a evolução da Taxa de desocupação, desde março de 2002.

(continua na página seguinte)

Taxa de Desocupação por Região Metropolitana (%)							
Mês/Ano	Total	Recife	Salvador	Belo Horizonte	Rio de Janeiro	São Paulo	Porto Alegre
mar/02	12,9	13,9	17,4	12,8	10,8	13,8	10,0
abr/02	12,5	13,4	15,9	11,6	10,5	13,6	10,2
mai/02	11,9	12,6	16,2	10,9	11,0	12,2	10,0
jun/02	11,6	12,3	15,1	10,6	10,1	12,5	8,7
jul/02	11,9	12,1	14,8	10,5	10,2	13,3	8,6
ago/02	11,7	11,9	14,4	11,3	10,1	13,1	7,8
set/02	11,5	12,1	14,3	10,7	9,7	12,8	8,3
out/02	11,2	12,8	13,4	9,6	9,7	12,3	8,5
nov/02	10,9	12,6	13,7	9,5	9,5	11,9	7,9
dez/02	10,5	11,3	14,8	8,3	8,9	11,7	7,5
jan/03	11,2	11,7	15,2	9,8	8,3	13,0	7,9
fev/03	11,6	12,1	15,0	10,1	8,6	13,6	8,6
mar/03	12,1	12,7	16,2	10,3	9,1	13,9	10,0
abr/03	12,5	14,0	16,7	10,5	9,2	14,3	9,8
mai/03	12,9	15,1	17,3	11,0	9,6	14,6	10,2
jun/03	13,0	14,9	17,9	12,1	9,8	14,5	10,2
jul/03	12,8	14,2	17,6	11,4	9,6	14,5	9,5
ago/03	13,1	15,0	17,6	12,1	9,5	14,9	9,8
set/03	13,0	15,0	17,6	10,8	9,7	14,8	10,1
out/03	13,0	14,4	17,0	11,2	9,4	15,0	10,1
nov/03	12,2	14,0	16,4	10,3	8,9	14,0	9,4
dez/03	10,9	12,1	15,7	10,4	8,6	11,8	7,9
jan/04	11,7	12,8	16,2	12,3	8,9	12,9	7,6
fev/04	12,0	12,7	17,1	11,9	8,6	13,6	8,5
mar/04	12,8	12,6	17,1	12,1	9,8	14,6	9,6
abr/04	13,1	14,3	16,6	11,4	10,7	14,5	10,7
mai/04	12,2	13,3	16,2	10,9	9,6	13,6	9,7
jun/04	11,7	12,8	14,9	10,5	8,9	13,3	9,5
jul/04	11,2	13,4	14,9	10,7	8,1	12,5	8,9
ago/04	11,4	13,5	16,6	10,2	8,6	12,6	8,5
set/04	10,9	12,4	15,6	10,2	8,8	11,7	8,7
out/04	10,5	12,1	15,8	9,6	8,5	11,2	7,6
nov/04	10,7	11,2	15,9	9,2	9,4	11,2	7,8
dez/04	9,6	11,1	15,4	8,5	8,5	9,8	6,6
jan/05	10,2	12,2	15,8	9,8	7,4	11,1	7,0
fev/05	10,7	13,2	15,6	9,9	8,4	11,5	7,1
mar/05	10,9	14,1	15,7	10,7	8,4	11,5	7,9
abr/05	10,8	13,0	17,0	9,5	8,6	11,4	8,0
mai/05	10,2	12,8	15,9	8,9	8,5	10,5	7,7
jun/05	9,4	9,6	14,7	8,5	6,9	10,5	7,1
jul/05	9,5	12,7	15,7	8,2	7,2	9,9	7,0
ago/05	9,4	13,4	15,5	8,3	7,4	9,4	7,6
set/05	9,7	15,0	15,2	8,1	7,4	9,7	8,4
out/05	9,6	14,3	14,9	8,5	7,9	9,6	7,5
nov/05	9,6	14,7	15,0	8,2	7,7	9,7	7,2
dez/05	8,4	13,9	14,6	7,0	6,8	7,9	6,7
jan/06	9,3	15,3	14,9	8,1	6,9	9,2	7,7
fev/06	10,1	15,9	13,6	9,1	7,9	10,5	7,5
mar/06	10,4	16,5	13,7	9,3	8,5	10,6	8,3
abr/06	10,4	16,5	13,4	9,1	8,4	10,7	8,3
mai/06	10,2	15,0	13,5	8,5	8,6	10,5	8,3

jun/06	10,4	15,4	13,5	8,6	8,8	10,9	8,2
jul/06	10,8	15,3	14,4	9,1	8,7	11,3	8,7
ago/06	10,6	14,9	14,3	8,7	8,2	11,6	8,3
set/06	10,0	13,7	13,6	7,8	7,5	11,1	7,9
out/06	<b>9,8</b>	<b>13,5</b>	<b>13,7</b>	<b>8,7</b>	<b>7,3</b>	<b>10,5</b>	<b>8,4</b>
nov/06	9,6	12,4	13,2	8,2	7,3	10,3	8,0
dez/06	8,4	10,4	12,4	7,1	6,5	9,0	6,6

(continuação da página anterior)

Taxa de Desocupação por Região Metropolitana (%)							
Mês/Ano	Total	Recife	Salvador	Belo Horizonte	Rio de Janeiro	São Paulo	Porto Alegre
jan/07	9,3	11,6	13,5	8,4	6,6	10,1	8,1
fev/07	9,9	12,3	13,6	9,3	7,5	10,6	8,3
mar/07	10,2	12,0	14,1	8,6	7,4	11,5	8,2
abr/07	10,2	12,1	14,2	8,1	7,5	11,6	7,9
mai/07	10,2	12,4	14,6	8,3	8,0	11,2	7,5
jun/07	9,7	12,6	14,6	7,8	8,0	10,2	7,4
jul/07	9,5	12,6	14,5	7,3	7,1	10,3	7,5
ago/07	9,6	12,9	14,9	7,4	7,4	10,1	7,7
set/07	9,0	12,6	13,5	7,5	7,2	9,4	7,1
out/07	<b>8,7</b>	<b>12,2</b>	<b>13,0</b>	<b>6,9</b>	<b>6,5</b>	<b>9,5</b>	<b>6,3</b>
nov/07	8,3	11,0	12,8	6,4	6,5	8,8	6,1
dez/07	7,5	9,9	11,4	5,5	6,1	8,0	5,3
jan/08	8,0	10,1	11,3	6,7	6,4	8,6	6,2
fev/08	8,7	11,0	12,2	7,7	7,0	9,3	6,4
mar/08	8,6	9,7	12,8	7,2	6,7	9,4	6,9
abr/08	8,5	9,3	11,9	6,9	7,1	9,4	6,7
mai/08	7,9	8,7	11,3	6,8	6,4	8,6	6,1
jun/08	7,9	8,5	12,1	7,4	6,6	8,2	6,1
jul/08	8,1	10,1	12,1	6,8	7,3	8,3	6,0
ago/08	7,6	8,3	11,6	6,1	6,9	8,0	5,3
set/08	7,7	8,9	11,3	6,1	6,9	8,0	5,7
out/08	<b>7,5**</b>	<b>8,9**</b>	<b>10,7</b>	<b>5,9**</b>	<b>7,0</b>	<b>7,7**</b>	<b>5,6</b>
nov/08	7,6	9,7	10,3	5,2*	6,9	8,2	5,3
dez/08	6,8*	7,8*	10,0*	5,5	6,2	7,1*	4,7*
jan/09	8,2	8,6	11,2	6,4	6,6	9,4	5,6
fev/09	8,5	9,1	11,0	6,8	6,4	10,0	6,0
mar/09	9,0	10,4	11,9	6,6	6,9	10,5	6,4
abr/09	8,8	10,5	12,1	6,7	6,6	10,2	6,1
mai/09	8,8	10,5	12,1	6,7	6,6	10,2	6,1
jun/09	8,1	10,2	11,2	6,9	6,3	9,0	5,6
jul/09	8,0	10,2	11,4	6,1	6,3	8,9	5,8
ago/09	8,1	10,9	11,4	7,5	5,6	9,1	5,4
set/09	7,7	10,5	10,9	6,4	5,5*	8,7	5,4
out/09	<b>7,5**</b>	<b>9,5</b>	<b>10,4**</b>	<b>6,1</b>	<b>5,6**</b>	<b>8,6</b>	<b>5,1**</b>

FONTE: IBGE, Diretoria de Pesquisas, Coordenação de Trabalho e Rendimento, Pesquisa Mensal de Emprego.

\* menor taxa da série

\*\* menor taxa da série para um mês de outubro.

**A tabela a seguir mostra a evolução da Taxa de desocupação por Região Metropolitana, segundo o sexo, desde março de 2002.**

(continua na página seguinte)

Taxa de desocupação por Região Metropolitana, segundo o sexo (%)														
Mês/Ano	Total		Recife		Salvador		Belo Horizonte		Rio de Janeiro		São Paulo		Porto Alegre	
	Masc.	Fem.	Masc.	Fem.	Masc.	Fem.	Masc.	Fem.	Masc.	Fem.	Masc.	Fem.	Masc.	Fem.
mar/02	10,9	15,5	11,7	16,6	14,9	20,2	11,3	14,7	8,7	13,6	11,9	16,4	8,0	12,5
abr/02	10,5	15,2	12,0	15,4	12,6	19,7	10,6	12,9	8,4	13,2	11,4	16,7	8,6	12,3
mai/02	10,2	14,1	11,7	13,9	13,3	19,5	9,8	12,3	9,4	13,0	10,4	14,5	8,0	12,5
jun/02	10,0	13,6	11,2	13,7	12,8	17,8	9,9	11,5	8,3	12,5	10,9	14,7	7,4	10,3
jul/02	10,2	14,1	10,8	13,8	12,8	17,0	9,2	12,2	8,5	12,5	11,4	15,8	7,6	9,8
ago/02	9,8	14,2	10,8	13,5	12,9	16,1	10,0	12,9	8,3	12,3	10,6	16,3	6,6	9,3
set/02	9,6	13,9	10,3	14,4	12,5	16,4	9,4	12,3	7,6	12,3	10,8	15,4	7,0	10,0
out/02	<b>9,4</b>	<b>13,4</b>	<b>11,8</b>	<b>14,2</b>	<b>11,6</b>	<b>15,6</b>	<b>8,6</b>	<b>10,8</b>	<b>7,5</b>	<b>12,6</b>	<b>10,5</b>	<b>14,7</b>	<b>7,0</b>	<b>10,4</b>
nov/02	9,3	12,9	11,1	14,6	11,9	15,9	8,8	10,4	7,5	12,0	10,5	13,7	5,9	10,4
dez/02	9,0	12,4	10,0	13,0	12,3	17,8	7,8	9,0	6,9	11,4	10,3	13,5	6,5	8,8
jan/03	9,4	13,5	10,3	13,5	12,6	18,2	8,8	10,9	6,5	10,8	11,1	15,5	6,5	9,7
fev/03	9,5	14,2	11,0	13,7	12,5	17,7	9,1	11,3	6,7	11,1	11,0	17,0	7,3	10,2
mar/03	9,8	15,0	11,1	14,9	13,3	19,4	8,9	12,0	6,6	12,4	11,4	17,2	8,6	11,6
abr/03	10,2	15,2	12,1	16,4	13,9	19,7	9,0	12,4	7,2	11,8	11,7	17,6	8,4	11,5
mai/03	10,6	15,7	12,7	18,0	15,5	19,4	9,7	12,6	7,5	12,3	11,9	18,0	8,8	12,1
jun/03	10,8	15,7	12,8	17,7	15,6	20,3	10,9	13,5	7,7	12,5	12,0	17,5	8,0	12,9
jul/03	10,4	15,7	12,3	16,7	15,0	20,6	9,6	13,6	7,3	12,5	12,0	17,7	7,2	12,3
ago/03	10,5	16,2	13,1	17,3	14,8	20,8	10,5	14,1	7,3	12,2	11,7	18,7	7,9	12,3
set/03	10,4	16,1	12,2	18,5	15,1	20,5	9,6	12,3	7,1	12,9	11,7	18,5	8,7	12,0
out/03	<b>10,5</b>	<b>15,9</b>	<b>12,4</b>	<b>17,0</b>	<b>14,6</b>	<b>20,0</b>	<b>9,9</b>	<b>12,8</b>	<b>6,6</b>	<b>12,8</b>	<b>12,4</b>	<b>18,2</b>	<b>8,1</b>	<b>12,7</b>
nov/03	9,8	15,2	11,8	16,9	13,7	19,6	8,5	12,3	6,6	12,0	11,3	17,3	7,3	11,9
dez/03	8,9	13,4	10,0	14,8	12,9	19,1	9,1	11,9	6,5	11,4	9,9	14,2	6,3	9,9
jan/04	9,6	14,4	11,3	14,8	13,0	20,0	10,5	14,5	6,3	12,2	11,0	15,3	5,9	9,8
fev/04	9,3	15,4	11,1	14,9	13,3	21,4	10,4	13,8	6,1	12,0	10,5	17,4	6,6	10,9
mar/04	10,1	16,1	10,3	15,6	14,2	20,3	9,8	14,8	7,1	13,4	11,7	18,1	8,1	11,6
abr/04	10,4	16,3	12,1	17,1	13,6	20,1	9,5	13,6	7,7	14,4	11,8	17,8	9,0	13,0
mai/04	9,7	15,3	11,0	16,2	12,7	20,3	9,7	12,4	7,3	12,6	10,8	17,0	7,7	12,3
jun/04	9,4	14,6	11,5	14,4	11,7	18,6	9,1	12,2	6,8	11,7	10,7	16,5	7,3	12,3
jul/04	9,1	13,9	12,0	15,2	11,6	18,7	9,3	12,4	5,9	11,0	10,3	15,2	7,1	11,3
ago/04	9,1	14,2	12,0	15,4	13,4	20,1	8,7	12,0	5,8	12,2	10,3	15,4	7,1	10,2
set/04	8,8	13,5	11,0	14,2	12,4	19,0	8,7	12,0	6,1	12,2	9,9	13,9	6,9	10,7
out/04	<b>8,1</b>	<b>13,4</b>	<b>10,0</b>	<b>14,6</b>	<b>12,4</b>	<b>19,5</b>	<b>8,1</b>	<b>11,5</b>	<b>5,7</b>	<b>11,9</b>	<b>8,9</b>	<b>14,1</b>	<b>6,1</b>	<b>9,5</b>
nov/04	8,1	13,8	9,7	13,2	12,2	20,0	7,3	11,5	6,6	12,9	8,6	14,5	6,1	9,8
dez/04	7,5	12,2	8,8	14,0	12,1	19,1	7,2	10,0	5,9	11,8	8,0	12,1	5,3	8,2
jan/05	8,0	12,9	10,2	14,8	12,6	19,4	8,3	11,7	5,0	10,4	8,8	14,0	5,8	8,4
fev/05	8,2	13,7	11,7	15,2	13,1	18,5	8,2	11,8	5,3	12,2	9,0	14,6	5,3	9,3
mar/05	8,5	13,8	11,7	17,1	12,6	19,2	8,6	13,2	5,8	11,6	9,2	14,2	6,0	10,3
abr/05	8,4	13,7	10,7	16,0	14,0	20,3	7,4	11,8	5,9	12,0	9,1	14,2	6,2	10,3
mai/05	8,0	12,8	10,5	15,7	13,0	19,3	7,4	10,5	6,2	11,4	8,3	13,1	5,8	10,0
jun/05	7,3	11,9	8,0	11,6	11,4	18,5	7,2	10,1	5,2	8,9	8,1	13,4	5,6	8,9
jul/05	7,4	11,9	11,1	14,6	12,5	19,2	7,5	9,1	5,1	9,8	7,6	12,6	5,7	8,5
ago/05	7,7	11,6	11,9	15,3	12,2	19,1	7,5	9,2	5,2	10,2	7,8	11,5	6,8	8,5
set/05	7,7	12,1	12,7	17,8	11,8	18,9	6,3	10,3	5,3	10,1	8,0	11,7	6,8	10,4
out/05	<b>7,7</b>	<b>12,0</b>	<b>12,5</b>	<b>16,5</b>	<b>11,4</b>	<b>18,7</b>	<b>6,4</b>	<b>10,9</b>	<b>5,7</b>	<b>10,8</b>	<b>8,0</b>	<b>11,4</b>	<b>5,7</b>	<b>9,5</b>
nov/05	7,6	12,0	12,4	17,4	11,2	19,0	6,8	9,9	5,2	10,8	8,1	11,7	6,0	8,5
dez/05	6,9	10,2	11,8	16,7	11,3	18,2	5,8	8,4	5,0	9,1	6,9	9,0	5,4	8,2
jan/06	7,6	11,3	13,1	17,8	12,0	18,0	7,1	9,4	5,0	9,4	7,9	10,8	6,4	9,3
fev/06	8,2	12,4	13,0	19,4	10,8	16,5	7,3	11,2	5,9	10,5	8,9	12,4	5,7	9,7
mar/06	8,5	12,7	13,7	19,9	11,2	16,4	8,2	10,5	6,7	10,8	8,7	13,0	6,9	10,0
abr/06	8,5	12,8	14,3	19,0	11,3	15,8	7,7	10,8	6,1	11,2	8,9	13,1	6,9	9,9
mai/06	8,3	12,5	13,0	17,5	10,9	16,4	6,8	10,5	6,7	10,9	8,8	12,8	6,2	10,7
jun/06	8,6	12,7	13,3	17,9	10,8	16,3	7,4	9,9	6,8	11,3	9,1	13,1	6,6	10,1
jul/06	8,8	13,1	13,4	17,6	11,9	17,0	7,6	11,0	6,7	11,1	9,4	13,7	7,4	10,1
ago/06	8,6	13,0	12,5	18,0	11,6	17,2	6,7	11,1	6,2	10,6	9,6	13,9	7,2	9,4
set/06	7,9	12,5	11,6	16,3	10,9	16,6	6,1	9,8	5,5	10,0	8,9	13,8	7,0	8,9

out/06	7,9	12,1	11,1	16,5	10,4	17,3	6,9	10,7	5,3	9,6	8,9	12,5	7,0	10,2
nov/06	7,9	11,6	10,5	14,8	10,4	16,2	6,5	10,2	5,4	9,6	8,9	12,0	6,6	9,7
dez/06	7,0	10,0	8,7	12,5	9,8	15,2	5,8	8,6	5,1	8,1	7,9	10,5	5,6	7,8

(continuação da página anterior)

Taxa de desocupação por Região Metropolitana, segundo o sexo (%)														
Mês/Ano	Total		Recife		Salvador		Belo Horizonte		Rio de Janeiro		São Paulo		Porto Alegre	
	Mas.	Fem.	Mas.	Fem.	Mas.	Fem.	Mas.	Fem.	Mas.	Fem.	Mas.	Fem.	Masc.	Fem.
jan/07	7,7	11,3	10,0	13,6	10,9	16,2	6,4	10,7	5,0	8,6	8,7	11,9	6,5	10,0
fev/07	8,1	12,0	11,4	13,5	10,7	16,7	7,7	11,1	5,7	9,7	8,8	12,7	6,7	10,1
mar/07	8,3	12,4	9,9	14,5	11,3	17,0	6,5	11,0	5,7	9,3	9,8	13,5	6,0	10,8
abr/07	8,2	12,6	10,8	13,8	11,0	17,5	6,5	10,0	5,5	9,9	9,6	13,9	5,9	10,2
mai/07	8,3	12,4	11,2	13,9	12,7	16,6	6,4	10,5	6,3	10,2	9,1	13,7	6,3	8,8
jun/07	7,8	12,0	11,1	14,4	12,1	17,2	6,3	9,6	6,1	10,4	8,1	12,7	6,1	8,9
jul/07	7,4	12,0	10,6	15,0	11,5	17,7	5,3	9,6	5,4	9,3	8,0	13,1	6,3	8,9
ago/07	7,5	12,0	11,3	14,8	12,0	17,9	5,7	9,3	5,3	10,1	7,9	12,8	6,4	9,2
set/07	6,9	11,5	10,4	15,4	11,3	15,8	5,6	9,6	5,0	9,9	7,2	12,0	5,9	8,6
out/07	<b>6,7</b>	<b>11,1</b>	<b>9,9</b>	<b>15,1</b>	<b>9,8</b>	<b>16,5</b>	<b>5,3</b>	<b>8,7</b>	<b>4,6</b>	<b>8,9</b>	<b>7,3</b>	<b>12,0</b>	<b>5,4</b>	<b>7,4</b>
nov/07	6,4	10,5	8,5	14,1	9,6	16,1	5,1	7,9	4,8	8,6	7,1	11,0	4,7	7,8
dez/07	5,9	9,3	8,3	11,9	8,6	14,4	4,1	7,1	4,6	8,0	6,6	9,6	4,0	6,9
jan/08	6,2	10,1	8,9	11,6	9,1	13,7	5,4	8,1	4,5	8,8	6,8	10,9	4,4	8,3
fev/08	6,7	11,1	9,2	13,3	9,1	15,6	6,1	9,5	4,6	9,9	7,7	11,4	4,5	8,8
mar/08	6,6	11,0	8,1	11,9	9,3	16,5	5,9	8,7	4,7	9,2	7,4	11,8	4,9	9,3
abr/08	6,6	10,9	7,5	11,6	8,9	15,1	5,3	8,6	5,0	9,8	7,7	11,5	4,8	8,9
mai/08	6,2	10,0	7,5	10,4	8,7	14,2	5,5	8,4	4,5	8,9	7,0	10,6	4,5	8,0
jun/08	6,1	9,9	7,0	10,4	9,2	15,3	5,6	9,4	5,0	8,6	6,5	10,2	4,7	7,6
jul/08	6,2	10,3	8,4	12,4	9,8	14,6	4,8	8,9	5,5	9,6	6,4	10,5	4,5	7,7
ago/08	5,9	9,6	7,3	9,4	9,6	13,8	4,3	8,0	5,2	8,9	6,2	10,3	4,2	6,6
set/08	5,8	9,8	7,5	10,6	9,0	13,7	4,0	8,3	4,9	9,4	6,2	10,2	4,8	6,7
out/08	<b>5,9</b>	<b>9,4</b>	<b>7,5</b>	<b>10,7</b>	<b>8,7</b>	<b>12,9</b>	<b>4,6</b>	<b>7,3</b>	<b>5,4</b>	<b>8,9</b>	<b>5,9</b>	<b>9,9</b>	<b>4,6</b>	<b>6,7</b>
nov/08	5,8	9,7	8,5	11,3	8,2	12,5	4,2	6,4	5,0	9,3	6,1	10,5	3,9	7,0
dez/08	5,2	8,7	6,5	9,3	7,7	12,6	4,7	6,3	4,3	8,5	5,5	9,1	3,9	5,5
jan/09	6,3	10,4	7,1	10,5	8,5	14,1	5,5	7,4	4,8	8,8	7,1	12,1	4,8	6,6
fev/09	6,7	10,6	7,5	10,9	8,6	13,6	5,8	7,9	5,0	8,1	7,8	12,5	5,0	7,3
mar/09	7,3	11,1	8,9	12,3	9,5	14,6	5,4	8,0	5,2	9,0	8,7	12,7	5,0	8,2
abr/09	7,2	10,9	8,5	13,3	9,9	15,1	5,7	8,1	5,1	8,9	8,5	12,2	5,0	7,6
mai/09	7,3	10,7	8,6	12,8	9,4	15,1	5,4	8,3	5,0	8,6	8,8	11,9	4,9	7,5
jun/09	6,8	9,7	8,7	12,0	9,0	13,6	5,9	8,0	4,6	8,5	7,9	10,3	4,6	6,7
jul/09	6,6	9,6	8,7	12,0	9,4	13,5	4,8	7,5	4,5	8,4	7,7	10,3	5,4	6,1
ago/09	6,6	9,9	9,3	12,9	9,1	14,0	5,7	9,6	4,0	7,6	7,7	10,6	4,7	6,2
set/09	6,3	9,3	8,4	13,0	8,9	13,2	5,0	8,0	3,8	7,5	7,5	10,0	4,8	5,9
out/09	<b>6,0</b>	<b>9,4</b>	<b>7,2</b>	<b>12,2</b>	<b>8,1</b>	<b>12,9</b>	<b>4,6</b>	<b>7,8</b>	<b>4,0</b>	<b>7,6</b>	<b>7,2</b>	<b>10,2</b>	<b>4,3</b>	<b>6,0</b>

FONTE: IBGE, Diretoria de Pesquisas, Coordenação de Trabalho e Rendimento, Pesquisa Mensal de Emprego.

## VI) TAXA DE DESOCUPAÇÃO

*(Proporção de pessoas desocupadas em relação à população economicamente ativa)*

No mês de outubro de 2009, a taxa de desocupação foi estimada em 7,5% para o conjunto das seis regiões abrangidas pela pesquisa, apresentando estabilidade em comparação a setembro (7,7%). No confronto com outubro de 2008 (7,5%), a taxa também não se alterou.

O gráfico a seguir mostra a evolução, da Taxa de desocupação, nos meses de OUTUBRO de 2002 a 2009, para o conjunto das seis Regiões Metropolitanas abrangidas pela pesquisa.

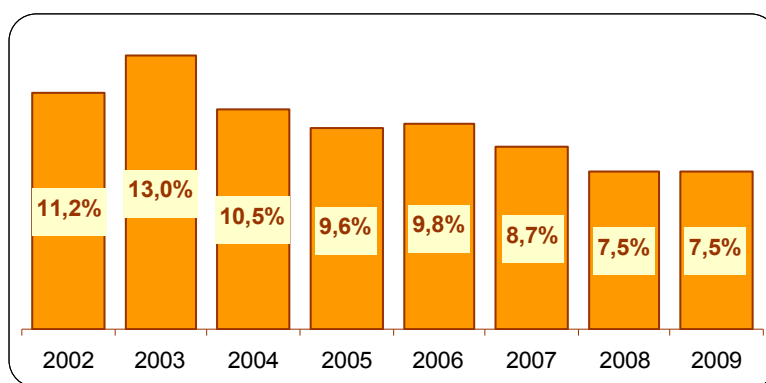

FONTE: IBGE, Diretoria de Pesquisas, Coordenação de Trabalho e Rendimento, Pesquisa Mensal de Emprego.

## VII) RENDIMENTO MÉDIO REAL<sup>3</sup>

*(Para o cálculo do rendimento real, o deflator utilizado para cada área é o Índice de Preços ao Consumidor - INPC da respectiva região metropolitana, produzido pelo IBGE. Para o rendimento do conjunto das seis regiões metropolitanas abrangidas pela pesquisa, o deflator é a média ponderada dos índices de preços dessas regiões. A variável de ponderação é a população residente na área urbana da região metropolitana).*

A pesquisa estimou para o mês de outubro de 2009, para o agregado das seis regiões, o rendimento médio real habitualmente recebido pelos trabalhadores em R\$ 1.349,70, não apresentando variação em relação a setembro anterior. Na comparação com outubro de 2008, o quadro foi de recuperação, 3,2%.

<sup>3</sup> Rendimento habitualmente recebido.

## Evolução do Rendimento médio real habitual da população ocupada

(continua na página seguinte)

Rendimento médio real habitual da população ocupada, por região metropolitana (a preços de outubro de 2009)							
Mês/Ano	TOTAL	Recife	Salvador	Belo Horizonte	Rio de Janeiro	São Paulo	Porto Alegre
mar/02	1.320,62	977,75	932,04	1.140,83	1.322,80	1.501,84	1.149,47
abr/02	1.324,24	977,88	1.004,54	1.142,87	1.304,16	1.486,34	1.267,11
mai/02	1.359,37	980,75	984,66	1.155,10	1.373,12	1.531,61	1.252,87
jun/02	1.342,34	1.007,90	978,37	1.187,07	1.330,30	1.497,86	1.303,01
jul/02	1.373,19	1.044,41	999,87	1.123,47	1.389,60	1.545,95	1.275,26
ago/02	1.347,49	1.006,18	965,73	1.136,90	1.400,85	1.493,48	1.245,99
set/02	1.317,99	940,27	941,60	1.149,36	1.334,59	1.478,60	1.237,70
out/02	<b>1.319,47</b>	<b>926,33</b>	<b>955,15</b>	<b>1.171,13</b>	<b>1.340,71</b>	<b>1.477,82</b>	<b>1.222,27</b>
nov/02	1.297,90	910,23	965,72	1.113,73	1.308,56	1.457,98	1.222,28
dez/02	1.276,22	889,10	992,79	1.072,36	1.228,10	1.479,98	1.147,40
jan/03	1.221,77	842,88	1.033,42	1.068,07	1.108,75	1.437,19	1.097,75
fev/03	1.212,36	859,84	961,06	1.039,90	1.157,92	1.395,71	1.113,07
mar/03	1.194,40	857,83	919,32	1.063,64	1.154,62	1.354,16	1.126,18
abr/03	1.188,91	825,76	903,57	1.028,58	1.121,41	1.383,78	1.119,17
mai/03	1.164,97	845,78	858,37	1.036,78	1.150,53	1.315,46	1.110,54
jun/03	1.169,61	876,39	891,58	1.061,91	1.140,12	1.317,33	1.102,52
jul/03	1.156,87	865,61	893,54	1.012,54	1.132,94	1.299,18	1.124,48
ago/03	1.170,66	834,74	966,38	1.002,73	1.136,21	1.322,92	1.144,94
set/03	1.144,80	833,55	928,08	1.009,05	1.133,28	1.266,79	1.141,24
out/03	<b>1.140,98</b>	<b>806,00</b>	<b>873,25</b>	<b>1.039,72</b>	<b>1.119,05</b>	<b>1.273,71</b>	<b>1.139,83</b>
nov/03	1.137,75	803,20	882,68	1.021,39	1.105,02	1.277,30	1.136,40
dez/03	1.139,05	790,65	910,03	1.006,86	1.121,46	1.268,94	1.144,31
jan/04	1.149,43	788,15	903,75	1.031,74	1.109,31	1.290,32	1.178,24
fev/04	1.153,94	760,18	899,68	1.027,56	1.105,28	1.323,37	1.122,63
mar/04	1.168,00	750,99	909,31	1.035,21	1.158,07	1.317,55	1.144,63
abr/04	1.158,90	776,89	913,86	1.022,06	1.137,02	1.313,51	1.121,70
mai/04	1.143,76	766,65	877,68	1.012,24	1.100,31	1.315,70	1.078,48
jun/04	1.156,80	829,86	898,64	1.018,40	1.100,12	1.320,67	1.131,00
jul/04	1.166,49	865,29	907,36	1.030,43	1.119,73	1.314,56	1.160,35
ago/04	1.147,58	863,99	889,57	1.053,88	1.084,46	1.294,80	1.140,32
set/04	1.169,58	868,42	903,65	1.059,32	1.135,72	1.311,90	1.141,30
out/04	<b>1.152,64</b>	<b>848,19</b>	<b>888,85</b>	<b>1.036,56</b>	<b>1.128,27</b>	<b>1.292,05</b>	<b>1.112,53</b>
nov/04	1.161,61	855,94	902,27	1.029,50	1.134,83	1.300,03	1.142,30
dez/04	1.134,11	817,53	901,06	1.007,39	1.110,99	1.267,89	1.111,97
jan/05	1.163,61	788,19	873,02	1.044,37	1.160,93	1.308,50	1.111,32
fev/05	1.172,78	811,66	875,49	1.048,43	1.142,91	1.326,70	1.151,56
mar/05	1.169,78	787,18	904,53	1.059,95	1.116,55	1.334,91	1.111,90
abr/05	1.152,69	828,11	883,19	1.063,30	1.115,69	1.296,57	1.087,38
mai/05	1.136,17	797,81	853,58	1.058,79	1.091,82	1.284,61	1.092,54
jun/05	1.154,55	841,04	878,19	1.061,21	1.097,62	1.311,74	1.103,15
jul/05	1.182,63	875,94	899,59	1.078,96	1.127,49	1.344,85	1.115,40
ago/05	1.192,15	875,88	938,72	1.055,05	1.160,42	1.344,65	1.130,08
set/05	1.188,69	928,55	969,43	1.063,49	1.147,55	1.328,13	1.135,82
out/05	<b>1.176,03</b>	<b>876,47</b>	<b>969,43</b>	<b>1.038,20</b>	<b>1.175,85</b>	<b>1.295,21</b>	<b>1.145,45</b>
nov/05	1.184,53	848,26	979,71	1.035,46	1.179,21	1.325,96	1.110,90
dez/05	1.201,95	847,17	972,57	1.037,34	1.197,84	1.354,66	1.124,70
jan/06	1.182,62	830,13	952,95	1.041,53	1.176,97	1.327,23	1.120,67
fev/06	1.200,36	813,31	932,79	1.062,02	1.151,03	1.382,02	1.140,59
mar/06	1.201,80	866,09	941,01	1.070,62	1.152,66	1.371,98	1.148,19
abr/06	1.204,34	872,72	917,03	1.087,29	1.141,72	1.387,91	1.131,00
mai/06	1.221,55	905,05	914,78	1.115,44	1.149,18	1.411,26	1.150,29
jun/06	1.230,50	933,19	913,66	1.106,85	1.173,16	1.421,15	1.129,40
jul/06	1.217,49	885,25	963,49	1.116,88	1.163,71	1.384,77	1.155,55
ago/06	1.227,92	890,26	982,65	1.124,25	1.182,32	1.390,51	1.166,57
set/06	1.216,14	867,91	1.012,40	1.107,93	1.186,08	1.361,28	1.179,10
out/06	<b>1.237,57</b>	<b>906,29</b>	<b>1.031,80</b>	<b>1.107,72</b>	<b>1.223,02</b>	<b>1.381,43</b>	<b>1.177,75</b>
nov/06	1.236,73	923,45	1.022,20	1.097,79	1.173,42	1.407,97	1.191,22
dez/06	1.249,39	886,93	1.004,44	1.105,58	1.208,86	1.425,87	1.174,25

(continuação da página anterior)

Rendimento médio real habitual da população ocupada, por região metropolitana  
(a preços de outubro de 2009)



Mês/Ano	TOTAL	Recife	Salvador	Belo Horizonte	Rio de Janeiro	São Paulo	Porto Alegre
jan/07	1.239,12	896,23	978,80	1.146,25	1.204,67	1.398,88	1.161,79
fev/07	1.262,65	891,88	971,38	1.129,90	1.197,31	1.458,49	1.195,90
mar/07	1.262,11	877,35	973,80	1.090,52	1.247,24	1.437,87	1.206,29
abr/07	1.265,38	909,44	976,30	1.126,60	1.254,70	1.428,46	1.199,19
mai/07	1.269,35	892,75	1.030,81	1.129,79	1.254,02	1.432,80	1.195,99
jun/07	1.262,96	894,96	980,33	1.132,71	1.276,93	1.407,61	1.203,03
jul/07	1.247,91	908,35	982,80	1.137,13	1.266,69	1.376,60	1.207,13
ago/07	1.242,16	948,92	979,23	1.145,41	1.228,91	1.378,60	1.196,19
set/07	1.245,53	890,73	980,83	1.123,56	1.253,73	1.379,71	1.220,52
out/07	<b>1.252,29</b>	<b>919,25</b>	<b>980,00</b>	<b>1.150,33</b>	<b>1.229,98</b>	<b>1.399,55</b>	<b>1.212,73</b>
nov/07	1.269,34	919,84	1.019,37	1.179,45	1.249,15	1.413,43	1.227,27
dez/07	1.280,47	916,62	1.035,12	1.134,35	1.242,30	1.454,31	1.227,82
jan/08	1.280,41	913,07	1.022,54	1.125,77	1.232,44	1.463,87	1.233,30
fev/08	1.294,34	908,33	1.063,05	1.144,45	1.233,35	1.477,70	1.271,73
mar/08	1.286,97	869,09	1.030,15	1.179,58	1.252,73	1.448,90	1.273,69
abr/08	1.299,95	935,69	998,33	1.160,02	1.320,46	1.446,12	1.254,53
mai/08	1.287,83	882,66	1.037,67	1.173,77	1.298,33	1.430,82	1.222,49
jun/08	1.284,34	850,91	1.047,49	1.151,22	1.320,63	1.421,34	1.211,24
jul/08	1.285,94	867,48	1.048,66	1.179,11	1.327,55	1.415,12	1.196,55
ago/08	1.312,53	887,20	1.042,39	1.184,97	1.374,20	1.441,53	1.221,53
set/08	1.324,92	893,56	1.101,67	1.224,78	1.354,34	1.457,69	1.233,78
out/08	<b>1.308,31</b>	<b>885,73</b>	<b>1.088,64</b>	<b>1.234,94</b>	<b>1.334,75</b>	<b>1.427,00</b>	<b>1.248,04</b>
nov/08	1.319,75	898,19	1.100,98	1.215,96	1.335,30	1.460,22	1.225,93
dez/08	1.326,62	924,13	1.104,32	1.278,50	1.302,94	1.476,85	1.225,08
jan/09	1.355,62	915,28	1.043,00	1.210,31	1.315,22	1.558,63	1.287,54
fev/09	1.353,70	881,92	1.052,43	1.238,94	1.337,77	1.533,30	1.299,79
mar/09	1.351,19	850,67	1.075,52	1.217,73	1.368,06	1.517,41	1.292,96
abr/09	1.341,39	888,26	1.069,25	1.195,33	1.375,06	1.487,25	1.300,77
mai/09	1.326,92	853,93	1.087,92	1.246,28	1.325,32	1.477,28	1.271,58
jun/09	1.322,46	854,84	1.086,72	1.266,14	1.308,22	1.471,18	1.268,81
jul/09	1.329,43	898,37	1.122,24	1.245,79	1.362,67	1.443,24	1.290,01
ago/09	1.342,04	891,66	1.101,08	1.265,12	1.378,44	1.461,74	1.295,81
set/09	1.349,91	940,67	1.132,43	1.232,15	1.376,74	1.477,38	1.298,01
out/09	<b>1.349,70</b>	<b>895,10</b>	<b>1.156,10</b>	<b>1.248,40</b>	<b>1.361,70</b>	<b>1.489,10</b>	<b>1.286,50</b>

FONTE: IBGE, Diretoria de Pesquisas, Coordenação de Trabalho e Rendimento, Pesquisa Mensal de Emprego.

O gráfico a seguir mostra a evolução, de SETEMBRO de 2008 a OUTUBRO de 2009, do Rendimento médio real habitual da população ocupada a preços de outubro de 2009, para o total das seis Regiões Metropolitanas abrangidas pela pesquisa.

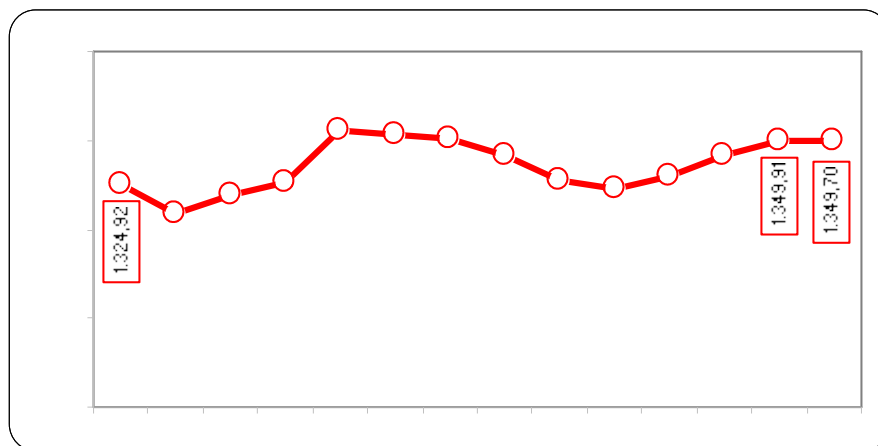

FONTE: IBGE, Diretoria de Pesquisas, Coordenação de Trabalho e Rendimento, Pesquisa Mensal de Emprego.

O gráfico a seguir mostra a evolução, de SETEMBRO de 2008 a OUTUBRO de 2009, do Rendimento médio e mediano real habitual da população ocupada a preços de outubro de 2009, para o total das seis Regiões Metropolitanas abrangidas pela pesquisa.

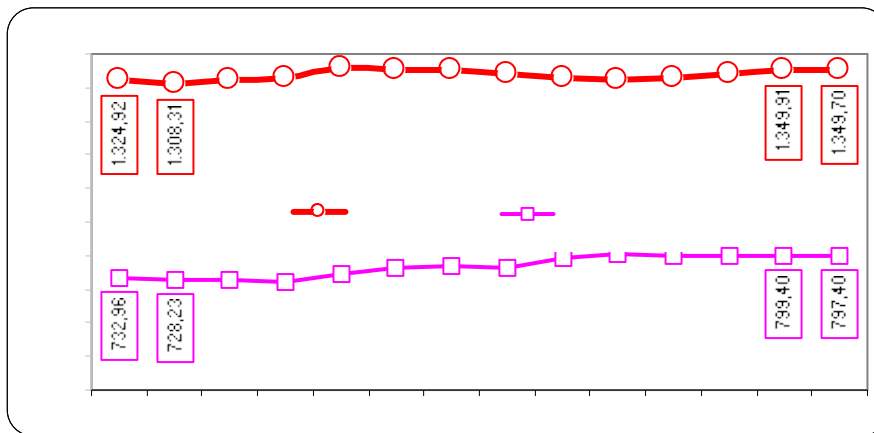

FONTE: IBGE, Diretoria de Pesquisas, Coordenação de Trabalho e Rendimento, Pesquisa Mensal de Emprego.

**A tabela a seguir mostra as variações do Rendimento médio real habitual da população ocupada, segundo as posições na ocupação a preços de outubro de 2009, para o total das seis regiões.**

Rendimento médio real habitualmente recebido					
Categorias de posição na ocupação	outubro de 2008	setembro de 2009	outubro de 2009	variação mensal	variação anual
Empregados com carteira de trabalho assinada no setor privado	1.262,88	1.289,07	1.283,70	-0,4	1,6
Empregados sem carteira de trabalho assinada no setor privado	84,53	893,73	900,80	0,8	7,2
Militares e Funcionários Públicos	2.338,55	2.417,15	2.423,60	0,3	3,6
Pessoas que trabalharam por conta própria	1.092,55	1.132,09	1.139,10	0,6	4,3

FONTE: IBGE, Diretoria de Pesquisas, Coordenação de Trabalho e Rendimento, Pesquisa Mensal de Emprego.

**A tabela a seguir mostra as variações do Rendimento médio real habitual da população ocupada, segundo os grupamentos de atividade a preços de outubro de 2009, para o total das seis regiões.**

Rendimento médio real habitualmente recebido					
Grupamentos de atividade	outubro de 2008	setembro de 2009	outubro de 2009	variação mensal	variação anual
População Ocupada	1.308,31	1.349,91	1.349,70	0,0	3,2
Indústria extrativa, de transformação e distribuição de eletricidade, gás e água	1.456,55	1.403,94	1.457,50	3,8	0,1
Construção	982,53	1.115,45	1.043,00	-6,5	6,2
Comércio, reparação de veículos automotores e de objetos pessoais e domésticos e comércio a varejo de combustíveis	1.007,43	1.054,51	1.073,00	1,8	6,5
Serviços prestados a empresa, alugueis, atividades imobiliárias e intermediação financeira	1.740,45	1.823,54	1.810,40	-0,7	4,0
Educação, saúde, serviços sociais, administração pública, defesa e seguridade social	1.830,46	1.936,41	1.929,70	-0,3	5,4
Serviços domésticos	481,11	498,79	503,80	1,0	4,7
Outros serviços (alojamento, transporte, limpeza urbana e serviços pessoais)	1.148,70	1.139,01	1.135,60	-0,3	-1,1

FONTE: IBGE, Diretoria de Pesquisas, Coordenação de Trabalho e Rendimento, Pesquisa Mensal de Emprego.

## RENDIMENTO MÉDIO REAL DOMICILIAR PER CAPITA

(Considerou-se como rendimento mensal domiciliar per capita a divisão do rendimento mensal domiciliar proveniente do trabalho, pelo número de componentes da unidade domiciliar, exclusive daqueles cuja condição na unidade domiciliar fosse pensionista, empregado doméstico ou parente do empregado doméstico).

A pesquisa estimou em outubro de 2009, para o agregado das seis regiões, o rendimento médio real domiciliar *per capita* em R\$ 885,54. Esse valor representou acréscimo de 0,8% em comparação com setembro último. No comparativo com outubro de 2008, o quadro também foi de recuperação, 3,6%.

**A tabela a seguir mostra as variações do Rendimento médio real domiciliar *per capita***

Rendimento médio real domiciliar <i>per capita</i>					
Regiões Metropolitanas	outubro de 2008	setembro de 2009	outubro de 2009	variação mensal	variação anual
Total	854,71	878,55	885,54	0,8	3,6
Recife	505,69	520,27	490,80	-5,7	-2,9
Salvador	674,42	730,50	765,06	4,7	13,4
Belo Horizonte	814,65	804,47	812,98	1,1	-0,2
Rio de Janeiro	852,70	884,44	868,54	-1,8	1,9
São Paulo	964,20	982,63	1.005,27	2,3	4,3
Porto Alegre	829,06	875,44	883,79	1,0	6,6

FONTE: IBGE, Diretoria de Pesquisas, Coordenação de Trabalho e Rendimento, Pesquisa Mensal de Emprego.

O gráfico a seguir mostra a evolução, de SETEMBRO de 2008 a OUTUBRO de 2009, do Rendimento médio real domiciliar *per capita*, para o total das seis Regiões Metropolitanas abrangidas pela pesquisa.

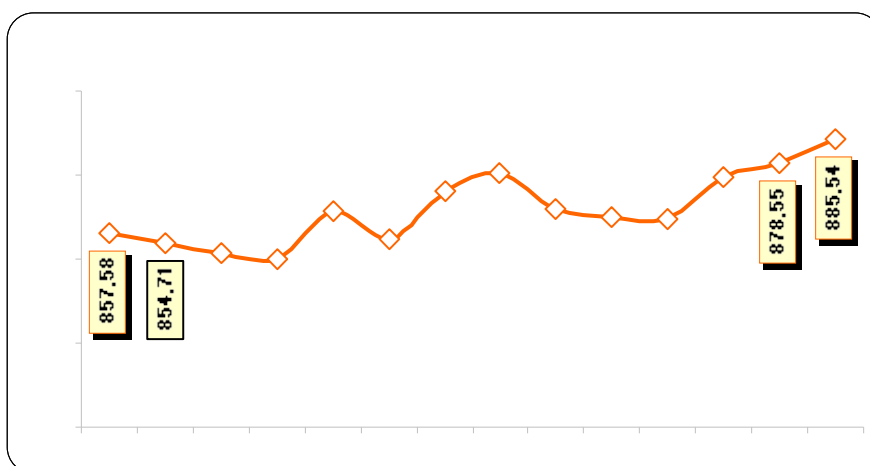

FONTE: IBGE, Diretoria de Pesquisas, Coordenação de Trabalho e Rendimento, Pesquisa Mensal de Emprego.

## MASSA DE RENDIMENTO REAL EFETIVO DA POPULAÇÃO OCUPADA

(Soma dos rendimentos efetivamente recebidos em todos os trabalhos no mês de referência da pesquisa (mês anterior ao que está sendo divulgado)).

A massa de rendimento real efetivo da população ocupada foi estimada em 29,2 bilhões de reais com base na Pesquisa Mensal de Emprego de outubro de 2009 (mês de referência setembro de 2009), para o total das seis Regiões Metropolitanas. Esta estimativa revelou acréscimo de 0,4% em relação a setembro último e de 2,9% em comparação com outubro de 2008.

O gráfico a seguir mostra a evolução, de SETEMBRO de 2002 a SETEMBRO de 2009, da Massa de rendimento real efetivo da população ocupada, para o total das seis regiões metropolitanas abrangidas pela pesquisa.

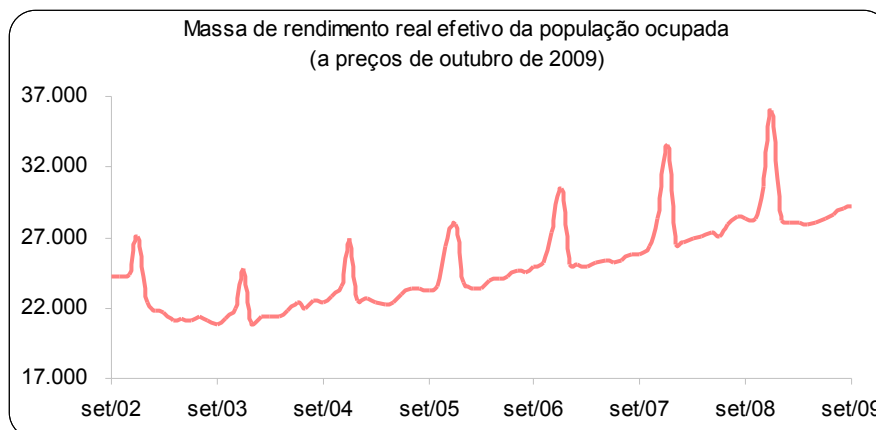

FONTE: IBGE, Diretoria de Pesquisas, Coordenação de Trabalho e Rendimento, Pesquisa Mensal de Emprego.

#### VIII) PESSOAS NÃO ECONOMICAMENTE ATIVA (PNEA)

*(Pessoas com 10 anos ou mais de idade que não estavam ocupadas e não procuraram por trabalho).*

A população inativa foi estimada em 17,8 milhões de pessoas para o agregado das seis Regiões Metropolitanas investigadas em outubro de 2009. Esta estimativa não variou em relação a setembro. Na comparação com outubro do ano passado, apresentou acréscimo de 4,2%.

No enfoque regional, na comparação mensal, não houve variação nesse indicador. Em relação a outubro de 2008, ocorreram acréscimos no Rio de Janeiro (5,6%), São Paulo (5,1%) e Porto Alegre (3,2%).

**Indicadores de distribuição da População não economicamente ativa (PNEA), por região metropolitana, segundo algumas características em outubro de 2009.**

População Não Economicamente Ativa (%)	Total das 6 áreas	Recife	Salvador	Belo Horizonte	Rio de Janeiro	São Paulo	Porto Alegre
<b>Sexo:</b>							
Masculino	36,5	35,1	37,2	37,5	36,4	36,3	37,4
Feminino	63,5	64,9	62,8	62,5	63,6	63,7	62,6
<b>Faixa Etária:</b>							
10 a 14 anos	20,7	17,7	20,9	22,9	18,2	22,5	21,7
15 a 17 anos	10,5	10,5	11,5	11,4	10,1	10,4	10,1
18 a 24 anos	9,0	11,8	12,7	9,7	10,0	7,0	7,8
25 a 49 anos	19,7	24,0	22,6	19,5	18,1	19,3	18,7
50 anos ou mais	40,1	35,9	32,3	36,5	43,7	40,8	41,7
<b>Anos de Estudo:</b>							
Sem instrução e menos de 1 ano	6,3	8,2	7,3	6,8	5,9	6,2	5,0
1 a 3 anos	12,5	12,6	13,5	14,0	11,6	12,1	14,2
4 a 7 anos	39,1	35,0	33,8	41,1	35,4	42,7	42,2
8 a 10 anos	18,1	18,3	17,7	17,2	18,9	17,9	17,4
11 anos ou mais	23,9	25,5	27,7	20,8	28,2	21,0	21,1
<b>Por Disponibilidade:</b>							
Que não gostaria de trabalhar	87,1	78,9	74,0	79,2	92,7	89,3	90,1
Que gostaria e estava disponível	10,9	19,4	23,6	16,3	6,4	8,5	7,6
Que gostaria e não estava disponível	2,0	1,6	2,4	4,4	0,8	2,2	2,3
Marg. ligada à população economicamente ativa	4,5	6,5	9,4	7,8	2,5	3,7	3,7

FONTE: IBGE, Diretoria de Pesquisas, Coordenação de Trabalho e Rendimento, Pesquisa Mensal de Emprego.

O gráfico a seguir mostra a evolução, de SETEMBRO de 2008 a OUTUBRO de 2009, da População não economicamente ativa, para o total das seis Regiões Metropolitanas abrangidas pela pesquisa.

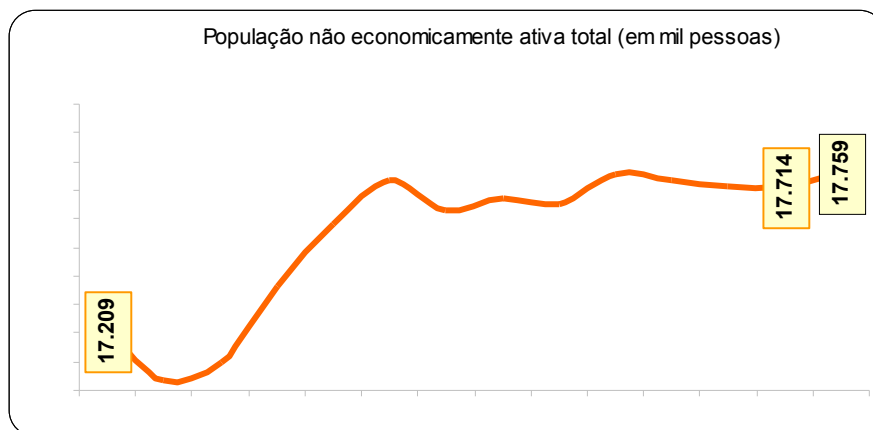

FONTE: IBGE, Diretoria de Pesquisas, Coordenação de Trabalho e Rendimento, Pesquisa Mensal de Emprego.

O gráfico a seguir mostra a evolução, de SETEMBRO de 2008 a OUTUBRO de 2009, da Taxa de inatividade, para o total das seis Regiões Metropolitanas abrangidas pela pesquisa.

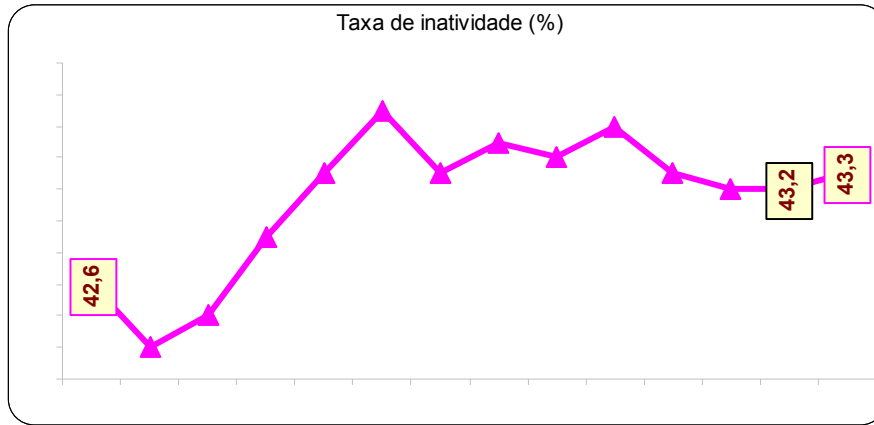

FONTE: IBGE, Diretoria de Pesquisas, Coordenação de Trabalho e Rendimento, Pesquisa Mensal de Emprego.

**Distribuição da População Ocupada segundo as categorias de posição na ocupação, desde março de 2002**

(continua na página seguinte)

Mês e ano	Empregados							Conta Própria	Empregador	Não Remunerado de Conta Própria ou Empregador
	Total	Setor Privado		Setor Público		Trabalhador Doméstico				
		Com Carteira	Sem Carteira + Não Remunerado Empregado	Militar ou Funcionários Públicos	Com carteira + Sem carteira	Com carteira	Sem carteira			
mar/02	74,5	40,8	14,8	7,3	3,9	2,9	4,8	19,3	4,9	1,3
abr/02	74,2	40,3	15,1	7,6	3,6	2,8	4,7	19,4	5,0	1,4
mai/02	74,5	40,2	15,1	7,5	3,8	2,8	5,0	19,2	5,1	1,2

jun/02	74,4	40,4	15,0	7,6	3,7	2,9	4,8	19,3	5,2	1,2
jul/02	74,4	40,5	14,9	7,5	3,6	2,9	5,0	19,3	5,2	1,2
ago/02	74,4	40,7	14,7	7,5	3,7	2,8	5,1	19,3	5,1	1,2
set/02	74,5	40,6	15,0	7,7	3,4	2,8	5,1	19,2	5,1	1,2
<b>out/02</b>	<b>74,2</b>	<b>40,5</b>	<b>14,6</b>	<b>7,8</b>	<b>3,7</b>	<b>2,6</b>	<b>4,9</b>	<b>19,7</b>	<b>5,0</b>	<b>1,2</b>
nov/02	74,2	40,5	14,6	7,7	3,6	2,7	5,1	19,8	4,8	1,2
dez/02	74,7	41,4	14,5	7,4	3,5	2,8	5,1	19,5	4,7	1,1
jan/03	74,1	40,5	15,5	7,4	3,5	2,6	4,6	19,3	5,6	1,1
fev/03	74,0	40,9	15,0	7,2	3,4	2,7	4,8	19,5	5,6	1,0
mar/03	73,9	40,1	15,5	7,2	3,4	2,8	4,9	19,4	5,8	0,9
abr/03	73,9	39,8	15,7	7,3	3,4	2,8	4,9	19,7	5,5	0,9
mai/03	73,6	39,7	15,7	7,4	3,3	2,7	4,9	19,7	5,7	1,0
jun/03	73,3	39,2	15,4	7,4	3,4	2,8	5,1	20,1	5,7	0,9
jul/03	73,3	39,7	15,2	7,4	3,3	2,7	5,0	20,3	5,5	1,0
ago/03	73,5	39,5	15,9	7,3	3,3	2,6	5,0	20,2	5,4	0,9
set/03	73,3	39,1	15,9	7,4	3,4	2,5	5,0	20,4	5,3	1,0
<b>out/03</b>	<b>73,5</b>	<b>39,5</b>	<b>15,6</b>	<b>7,5</b>	<b>3,4</b>	<b>2,7</b>	<b>4,8</b>	<b>20,3</b>	<b>5,4</b>	<b>0,8</b>
nov/03	73,6	39,5	15,9	7,5	3,3	2,5	4,9	20,3	5,2	0,9
dez/03	73,3	39,1	16,2	7,2	3,3	2,5	4,9	20,5	5,4	0,9
jan/04	73,3	39,7	15,7	7,1	3,3	2,6	4,9	20,8	5,0	0,9
fev/04	73,1	39,6	15,5	7,1	3,3	2,7	5,0	20,8	5,2	0,9
mar/04	72,9	39,5	15,3	7,1	3,3	2,6	5,1	21,0	5,3	0,8
abr/04	73,2	39,1	16,0	7,1	3,3	2,7	5,0	20,5	5,3	1,0
mai/04	73,8	39,3	16,1	7,1	3,4	2,8	5,1	19,8	5,4	0,9
jun/04	73,7	39,1	16,1	7,2	3,5	2,8	4,9	19,8	5,6	0,9
jul/04	73,5	39,0	15,9	7,4	3,4	2,7	5,0	20,1	5,4	0,9
ago/04	73,5	39,5	15,9	7,3	3,3	2,6	5,0	20,2	5,4	0,9
set/04	73,6	38,8	16,0	7,3	3,4	2,7	5,4	20,4	5,3	0,8
<b>out/04</b>	<b>73,8</b>	<b>39,3</b>	<b>16,0</b>	<b>7,4</b>	<b>3,1</b>	<b>2,7</b>	<b>5,4</b>	<b>20,2</b>	<b>5,1</b>	<b>0,8</b>
nov/04	74,0	39,6	15,9	7,4	3,1	2,7	5,3	20,1	5,1	0,8
dez/04	74,3	39,5	16,6	7,3	2,9	2,7	5,4	19,8	5,1	0,8
jan/05	74,3	39,7	16,3	7,3	3,0	2,9	5,1	19,8	5,2	0,7
fev/05	74,5	40,4	15,7	7,2	3,2	2,8	5,2	19,4	5,3	0,8
mar/05	74,4	40,3	15,5	7,4	3,2	2,8	5,1	19,6	5,2	0,8
abr/05	74,9	40,3	15,8	7,4	3,2	3,0	5,2	19,0	5,3	0,8
mai/05	75,1	40,5	15,7	7,3	3,1	3,0	5,4	19,0	5,2	0,7
jun/05	74,8	40,4	15,6	7,1	3,3	3,0	5,4	19,2	5,2	0,7
jul/05	74,9	40,2	15,6	7,3	3,2	3,0	5,6	19,2	5,0	0,9
ago/05	74,6	40,0	15,6	7,2	3,5	2,9	5,4	19,4	5,1	0,9
set/05	74,5	40,2	15,4	7,3	3,4	2,9	5,3	19,6	5,1	0,8
<b>out/05</b>	<b>74,6</b>	<b>40,1</b>	<b>15,8</b>	<b>7,5</b>	<b>3,2</b>	<b>2,8</b>	<b>5,3</b>	<b>19,5</b>	<b>5,1</b>	<b>0,8</b>
nov/05	74,8	40,3	15,7	7,5	3,1	2,9	5,2	19,4	5,0	0,8
dez/05	74,8	40,9	15,4	7,2	3,3	2,9	5,2	19,3	5,1	0,7
jan/06	75,3	41,1	15,2	7,5	3,3	2,8	5,4	18,8	5,1	0,8
fev/06	75,2	41,4	14,8	7,6	3,2	2,8	5,4	19,1	4,9	0,8
mar/06	75,0	41,3	14,5	7,8	3,3	2,8	5,3	19,0	5,2	0,8
abr/06	75,5	41,8	14,6	7,6	3,3	2,8	5,3	18,8	4,9	0,7

(Continuação da página anterior)

Mês e ano	Empregados							Conta Própria	Empregador	Não Remunerado de Conta Própria ou Empregador
	Total	Setor Privado		Setor Público		Trabalhador Doméstico				
		Com Carteira	Sem Carteira + Não Remunerado Empregado	Militar ou Funcionários Públicos	Com carteira + Sem carteira	Com carteira	Sem carteira			
mai/06	75,1	41,7	14,5	7,3	3,3	2,8	5,3	19,1	5,1	0,8
jun/06	74,9	41,2	14,7	7,3	3,5	2,9	5,4	19,2	5,1	0,8
jul/06	75,5	41,4	14,9	7,2	3,6	3,0	5,4	19,1	4,8	0,6
ago/06	75,4	41,2	14,9	7,3	3,5	2,9	5,5	18,8	4,9	0,8
set/06	75,4	41,2	15,2	7,2	3,5	2,8	5,6	19,0	4,8	0,8
<b>out/06</b>	<b>75,2</b>	<b>41,5</b>	<b>14,9</b>	<b>7,2</b>	<b>3,3</b>	<b>2,9</b>	<b>5,3</b>	<b>19,3</b>	<b>4,8</b>	<b>0,7</b>
nov/06	74,9	41,5	14,8	7,3	3,1	3,0	5,2	19,5	4,9	0,8
dez/06	74,5	41,6	14,4	7,1	3,2	2,8	5,3	19,8	4,9	0,8
jan/07	74,9	41,7	14,4	7,5	3,1	2,9	5,2	19,6	4,8	0,8



fev/07	75,2	42,0	14,0	7,7	3,2	2,8	5,5	19,4	4,7	0,7
mar/07	75,0	41,8	14,0	7,5	3,3	2,8	5,6	19,5	4,7	0,8
abr/07	75,3	42,1	14,3	7,3	3,3	2,9	5,4	19,1	4,8	0,7
mai/07	75,3	42,2	14,0	7,4	3,2	3,0	5,5	19,4	4,6	0,7
jun/07	74,9	41,9	14,0	7,4	3,2	3,0	5,4	19,7	4,8	0,7
jul/07	75,2	42,3	13,8	7,3	3,4	3,0	5,4	19,4	4,7	0,7
ago/07	75,3	42,9	13,6	7,2	3,4	2,9	5,3	19,0	5,1	0,7
set/07	75,3	42,8	13,9	7,1	3,3	3,0	5,2	19,3	4,8	0,6
out/07	<b>75,5</b>	<b>43,0</b>	<b>13,9</b>	<b>7,3</b>	<b>3,2</b>	<b>2,9</b>	<b>5,2</b>	<b>19,2</b>	<b>4,7</b>	<b>0,6</b>
nov/07	75,3	43,4	13,7	7,2	3,0	2,9	5,0	19,3	4,8	0,6
dez/07	75,2	43,2	13,9	7,2	3,0	2,8	5,1	19,4	4,7	0,7
jan/08	75,4	43,8	13,5	7,3	3,0	2,8	5,0	19,3	4,6	0,7
fev/08	75,4	44,0	13,1	7,6	3,1	2,8	4,9	19,1	4,8	0,7
mar/08	75,5	43,9	13,3	7,7	3,0	2,9	4,8	19,2	4,6	0,7
abr/08	75,8	44,3	13,1	7,5	3,1	2,9	5,0	18,7	4,8	0,7
mai/08	76,0	44,2	13,2	7,5	3,1	2,9	5,1	18,7	4,6	0,7
jun/08	75,8	43,9	13,4	7,5	3,1	3,0	4,9	18,9	4,7	0,7
jul/08	76,1	43,8	13,9	7,4	3,1	3,0	4,9	18,5	4,7	0,7
ago/08	76,1	43,8	13,9	7,6	3,0	2,8	4,9	18,8	4,5	0,6
set/08	76,2	43,9	13,8	7,6	3,0	2,8	4,9	18,6	4,6	0,6
out/08	<b>76,3</b>	<b>44,4</b>	<b>13,5</b>	<b>7,7</b>	<b>3,0</b>	<b>2,8</b>	<b>4,8</b>	<b>18,5</b>	<b>4,6</b>	<b>0,6</b>
nov/08	76,1	44,5	13,4	7,7	2,9	2,7	4,8	18,7	4,6	0,6
dez/08	76,0	44,8	13,2	7,6	3,1	2,7	4,6	18,7	4,7	0,6
jan/09	76,1	44,9	12,8	7,9	2,9	2,9	4,7	18,6	4,7	0,7
fev/09	75,9	44,8	12,7	7,6	3,2	2,9	4,8	18,9	4,6	0,6
mar/09	75,9	44,5	12,5	7,9	3,1	3,0	4,8	18,8	4,6	0,7
abr/09	75,5	41,8	14,6	7,6	3,3	2,8	5,3	18,8	4,9	0,7
<b>mai/09</b>	<b>76,3</b>	<b>44,9</b>	<b>12,6</b>	<b>7,5</b>	<b>1,9</b>	<b>2,9</b>	<b>4,9</b>	<b>18,6</b>	<b>4,6</b>	<b>0,6</b>
jun/09	77,3	45,9	13,6	8,5	2,9	2,5	3,9	18,5	4,6	0,6
jul/09	76,3	45,1	12,6	7,5	1,9	2,9	4,9	18,7	4,4	0,6
ago/09	76,1	44,5	12,6	8,0	1,8	2,8	5,0	18,8	4,5	0,6
set/09	75,9	44,2	12,6	7,8	1,8	2,8	5,0	18,8	4,6	0,7
out/09	<b>75,7</b>	<b>44,3</b>	<b>12,5</b>	<b>7,6</b>	<b>1,8</b>	<b>2,8</b>	<b>5,0</b>	<b>19,2</b>	<b>4,5</b>	<b>0,6</b>

FONTE: IBGE, Diretoria de Pesquisas, Coordenação de Trabalho e Rendimento, Pesquisa Mensal de Emprego.

Rio de Janeiro, 26 de novembro de 2009.