

# **Indicadores IBGE**

Pesquisa Mensal de Emprego  
**maio de 2002**

Instituto Brasileiro de Geografia e  
Estatística - IBGE

---

Presidente da República  
Fernando Henrique Cardoso

Ministro de Estado do Planejamento, Orçamento e Gestão  
Guilherme Gomes Dias

## **INSTITUTO BRASILEIRO DE GEOGRAFIA E ESTATÍSTICA - IBGE**

Presidente  
Sérgio Besserman Vianna

Diretor Executivo  
Nuno Duarte da Costa Bittencourt

### **ÓRGÃOS TÉCNICOS SETORIAIS**

Diretoria de Pesquisas  
Maria Martha Malard Mayer

Diretoria de Geociências  
Guido Gelli

Diretoria de Informática  
Paulo Roberto Ribeiro da Cunha

Centro de Documentação e Disseminação de Informações  
David Wu Tai

Escola Nacional de Ciências Estatísticas  
Kaizô Iwakami Beltrão

### **UNIDADE RESPONSÁVEL**

Diretoria de Pesquisas

Departamento de Emprego e Rendimento  
**Angela Filgueiras Jorge**

### **EQUIPE TÉCNICA**

Divisão de Pesquisa Mensal  
**Marileni Silva Mansoldo**

Consultoria Econômica  
**Shyrlene Ramos de Souza**

Equipe de Análise de Conjuntura  
**Francisco Santos**

Equipe de Planejamento de Recursos  
**Ademir José C. de Carvalho**

Equipe de Acompanhamento e Controle  
**Isis Gertrudes dos santos**

Equipe de Controle de Material de Campo  
**Jair dos Santos Mello**

## **Indicadores IBGE**

Plano de divulgação:

Pesquisa mensal de emprego

Estatística da produção agropecuária

Pesquisa industrial mensal: produção física Brasil

Pesquisa industrial mensal: produção física regional

Pesquisa industrial mensal: emprego e salário

Pesquisa mensal de comércio

Sistema nacional de índices de preços ao consumidor: IPCA-E

Sistema nacional de índices de preços ao consumidor: INPC -

IPCA

Sistema nacional de pesquisa de custos e índices da construção civil

Contas nacionais trimestrais: indicadores de volume

Iniciado em 1982, com a divulgação de indicadores sobre trabalho e rendimento, indústria e preços, o periódico **Indicadores IBGE** incorporou no decorrer da década de 80 informações sobre agropecuária e produto interno bruto. A partir de 1991, foi subdividido em fascículos por assuntos específicos, que incluem tabelas de resultados, comentários e notas metodológicas. As informações apresentadas estão disponíveis em diferentes níveis geográficos: nacional, regional e metropolitano, variando por fascículo.

## SUMÁRIO

ESTIMATIVAS PARA O MÊS DE MAIO DE 2002 .....	3
NOTAS METODOLÓGICAS .....	7
TABELAS .....	10

**PESQUISA MENSAL DE EMPREGO**  
**ESTIMATIVAS PARA O MÊS DE MAIO DE 2002**  
**REGIÕES METROPOLITANAS DE RECIFE, SALVADOR, BELO**  
**HORIZONTE, RIO DE JANEIRO, SÃO PAULO e PORTO ALEGRE**

De abril para maio deste ano, o número de pessoas economicamente ativas (voltadas para o mercado de trabalho) aumentou 0,7%. O número de pessoas ocupadas (trabalhando) aumentou 0,5% e o número de pessoas desocupadas e procurando trabalho 2,6%. O número de pessoas não economicamente ativas (fora do mercado de trabalho) manteve-se constante.

A taxa de atividade (percentual das pessoas de 15 anos ou mais de idade economicamente ativas) em maio deste ano (57,1%) não se alterou significativamente em relação ao valor registrado no mês anterior (56,9%).

A seguir, apresenta-se a evolução dos principais indicadores de ocupação, desocupação e rendimento.

#### **I) POPULAÇÃO OCUPADA**

Como mencionado acima, o número de pessoas ocupadas aumentou de abril para maio deste ano (0,5%).

Os resultados por região metropolitana mostram queda apenas em Salvador (-0,5%). Nas demais regiões, destacam-se as variações observadas no Rio de Janeiro (1,5%) e em Porto Alegre (0,9%). Dentre os principais setores de atividade, aumentou o número de pessoas trabalhando no comércio e na construção civil (em torno de 1,5%) e nos serviços (0,5%). Considerando as categorias de ocupação, aumentou o número de empregados sem carteira de trabalho assinada (1,5%) e de trabalhadores por conta própria (0,6%), diminuiu o de empregadores (-1,3%) e manteve-se constante o de empregados com carteira de trabalho assinada.

De maio do ano passado para maio deste ano, o número de trabalhadores aumentou 1,9%, mantendo a tendência de crescimento neste tipo de comparação. Em abril deste ano, a variação foi de 1,8%. Dentre as regiões metropolitanas, de maio de 2001 para maio de 2002, as variações ficaram entre 0,3% (São Paulo) e 4,5% (Rio de Janeiro). Considerando os setores de atividade, no mesmo período, o crescimento da ocupação continua sendo alavancado pelo acréscimo nos setores de serviços e de comércio (3,3% e 0,9%). Com relação às categorias de ocupação, o resultado foi influenciado pelo acréscimo de 4,2% para

os empregados sem carteira de trabalho assinada, de 2,3% para os empregados com carteira de trabalho assinada e de 0,7% para os empregadores, dando continuidade a tendência de crescimento no número de pessoas inseridas nestas categorias de ocupação.

A comparação da média do número de pessoas trabalhando nos primeiros cinco meses deste ano, com o mesmo período do ano passado, mostra crescimento de 1,5%, em função do aumento de pessoas ocupadas em todas as regiões metropolitanas pesquisadas e ao acréscimo nos setores de serviços (2,6%) e de comércio (1,8%). Dentre as categorias de ocupação, aumentou o número de empregados sem carteira de trabalho assinada (4,1%) e o de empregados com carteira de trabalho assinada (1,5%).

## **II) POPULAÇÃO DESOCUPADA**

O número de pessoas desocupadas e procurando trabalho aumentou ligeiramente (2,6%) de abril para maio deste ano, em função do crescimento verificado em quatro das seis regiões metropolitanas pesquisadas: Salvador (22,5%), Belo Horizonte (13,2%), Recife (11,3%) e São Paulo (3,7%). Em Porto Alegre e no Rio de Janeiro houve queda (-12,7% e -8,5%, respectivamente).

De maio do ano passado para maio deste ano, o crescimento foi de 16,7%, percentual inferior ao observado na comparação de abril deste ano com abril do ano passado (20,8%). O resultado em maio sofreu a influência dos acréscimos observados em São Paulo (33,3%), no Rio de Janeiro (15,2%) e em Belo Horizonte (9,0%).

## **III) TAXA MÉDIA DE DESEMPREGO ABERTO<sup>1</sup>**

A taxa média de desemprego aberto em maio deste ano, para o conjunto das seis regiões metropolitanas abrangidas pela pesquisa, foi de 7,7%, praticamente igual à do mês anterior (7,6%). Em maio do ano passado, o indicador situou-se em 6,9%.

A taxa de desemprego aberto livre das influências sazonais, em maio (7,1%) não se alterou significativamente em relação a de abril (7,0%). Regionalmente, verifica-se crescimento em Salvador (6,2% para 7,5%), Belo Horizonte (6,6% para 7,4%), Recife (6,4% para 6,9%), São Paulo (8,5% para 8,8%). A taxa caiu no Rio de Janeiro (5,8% para 5,2%) e em Porto Alegre (5,9% para 5,2%).

---

<sup>1</sup>Percentual da população economicamente que não trabalhou e procurou trabalho no período de referência “semana”

Nos cinco primeiros meses deste ano a média da taxa foi de 7,2%, superior a do mesmo período do ano passado (6,2%).

O gráfico a seguir apresenta a evolução do indicador, no mês de maio, no período de 1994 a 2002.

**GRÁFICO 1**  
**TAXA MÉDIA DE DESEMPREGO ABERTO (%)**  
**MÊS DE MAIO - 1994 a 2002**

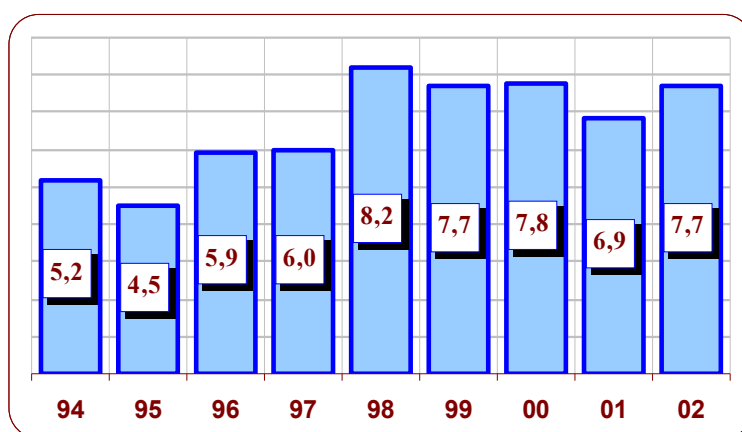

#### **IV) TEMPO MÉDIO DE PROCURA DE TRABALHO**

O tempo médio de procura de trabalho em maio deste ano (22,2 semanas) foi superior ao do mês anterior (21,4 semanas) e ao de maio do ano passado (20,8 semanas).

#### **V) RENDIMENTO MÉDIO**

O rendimento médio das pessoas ocupadas, nas seis regiões metropolitanas, referente ao mês de abril deste ano, situou-se em R\$ 784,33, o equivalente a 3,9 salários mínimos.

Deflacionado pelo Índice Nacional de Preços ao Consumidor, o rendimento médio em abril cresceu (1,3%) em relação ao de março deste ano e caiu (-4,1%) em relação ao de abril do ano passado.

De março para abril deste ano, o rendimento cresceu em cinco das seis regiões metropolitanas pesquisadas, o intervalo de variação ficou entre 0,4% (São Paulo) e 5,7% em Salvador. A única região a apresentar queda foi Porto Alegre (-2,1%). Com relação às categorias de ocupação, houve crescimento no rendimento médio dos empregados sem carteira de trabalho assinada (2,2%) e dos trabalhadores por conta própria (4,7%). O rendimento dos empregados com carteira de trabalho assinada manteve-se constante.

De abril do ano passado para abril deste ano, o rendimento médio caiu acentuadamente em todas as regiões metropolitanas, sobressaindo-se Porto Alegre (-7,3%), Rio de Janeiro e Belo Horizonte (em torno de -4%). No que diz respeito às categorias de ocupação, verifica-se queda no rendimento dos empregados com carteira de trabalho assinada (-4,8%) e dos trabalhadores por conta própria (-3,2%). O rendimento dos empregados sem carteira de trabalho assinada cresceu (1,1%).

A comparação da média do rendimento do primeiro quadrimestre deste ano, com o mesmo período do ano passado, mostra queda de 5,3% para o total de pessoas ocupadas, influenciada pelo declínio do rendimento das três principais categorias de ocupação. As variações foram de -5,8% para os empregados com carteira de trabalho assinada, -7,4% para os trabalhadores por conta própria e -0,7% para os empregados sem carteira de trabalho assinada.

Rio de Janeiro, 27 de junho de 2002

## NOTAS METODOLÓGICAS

### 1. ASPECTOS GERAIS

A PME é uma pesquisa domiciliar de periodicidade mensal sobre mão-de-obra e rendimento do trabalho.

Os dados são obtidos de uma amostra probabilística de, aproximadamente, 36.000 domicílios situados nas Regiões Metropolitanas de Recife, Salvador, Belo Horizonte, Rio de Janeiro, São Paulo e Porto Alegre.

Os dados referem-se a determinados períodos de tempo denominados PERÍODOS DE REFERÊNCIA. Os mais importantes são:

SEMANA DE REFERENCIA - semana de domingo a sábado, que precede a semana estabelecida para a realização da entrevista.

PERIODO DE REFERENCIA DE 30 DIAS - são os 30 dias que antecedem a semana fixada para a entrevista.

MES DE REFERENCIA - aquele que antecede ao mês de realização da pesquisa.

Os dados divulgados são relativos às pessoas de 15 anos e mais de idade e à semana de referência, com exceção da taxa de desemprego aberto que é divulgada também para o período de 30 dias e dos rendimentos que são relativos ao mês de referência da pesquisa.

### 2. CONCEITOS PRINCIPAIS

TRABALHO - refere-se à:

OCUPAÇÃO ECONOMICA REMUNERADA em dinheiro, produtos ou outras formas não monetárias, ou OCUPAÇÃO ECONOMICA SEM REMUNERAÇÃO, exercida pelo menos durante 15 horas na semana, em ajuda a membro da unidade domiciliar em sua atividade econômica, ou a instituições religiosas beneficentes ou de cooperativismo ou, ainda, como aprendiz ou estagiário.

POPULAÇÃO EM IDADE ATIVA - compreende as pessoas economicamente ativas e as pessoas não economicamente ativas.

POPULAÇÃO ECONOMICAMENTE ATIVA - compreende o potencial de mão-de-obra com que pode contar o setor produtivo, isto é, as PESSOAS OCUPADAS e as DESOCUPADAS, assim definidas:

PESSOAS OCUPADAS - aquelas que, num determinado período de referência, trabalharam ou tinham trabalho mas não trabalharam (por exemplo, pessoas em férias).

As pessoas ocupadas são classificadas em:

EMPREGADOS - aquelas pessoas que trabalham para um empregador ou mais, cumprindo uma jornada de trabalho, recebendo em contrapartida uma remuneração em dinheiro ou outra forma de pagamento (moradia, alimentação, vestuário, etc).

Incluem-se, entre as pessoas empregadas, aquelas que prestam serviço militar obrigatório e os clérigos. Os empregados são classificados segundo a existência ou não de carteira de trabalho assinada.

CONTA PROPRIA - aquelas pessoas que exploram uma atividade econômica ou exercem uma profissão ou ofício, sem empregados.

EMPREGADORES - aquelas pessoas que exploram uma atividade econômica ou exercem uma profissão ou ofício, com auxílio de um ou mais empregados.



NAO REMUNERADAS - aquelas pessoas que exercem uma ocupação econômica, sem remuneração, pelo menos 15 horas na semana, em ajuda a membro da unidade domiciliar em sua atividade econômica, ou em ajuda a instituições religiosas, beneficentes ou de cooperativismo, ou, ainda, como aprendiz ou estagiário.

PESSOAS DESOCUPADAS - aquelas que não tinham trabalho, num determinado período de referência, mas estavam dispostas a trabalhar, e que, para isso, tomaram alguma providência efetiva (consultando pessoas, jornais, etc.).

PESSOAS NAO ECONOMICAMENTE ATIVAS - aquelas não classificadas como ocupadas ou desocupadas.

#### RENDIMENTO DO TRABALHO

Para os EMPREGADOS, considera-se a remuneração efetivamente recebida no mês de referência. Assim sendo, incluem-se as parcelas referentes ao 13\_, 14\_ ou 15\_ salários e a participação nos lucros paga pela empresa, ou outra gratificação, no mês de referência.

Para os EMPREGADORES e pessoas que trabalham por CONTA PRÓPRIA considera-se a retirada feita ou o ganho líquido recebido efetivamente no mês de referência. Define-se como ganho líquido o rendimento bruto menos as despesas efetuadas com o negócio ou profissão (salário de empregados, despesas com matéria-prima, energia elétrica, telefone, etc.).

Para a pessoa que recebe, pelo seu trabalho, em produtos ou mercadorias, considera-se o valor de mercado dos produtos recebidos.

Para a pessoa que estiver licenciada por instituto de previdência, considera-se o rendimento bruto do benefício (auxílio-doença, auxílio por acidente de trabalho, etc.), efetivamente recebido no mês de referência.

1 - ESTIMATIVAS DA PESQUISA MENSAL DE EMPREGO NAS REGIÕES METROPOLITANAS  
 (RECIFE, SALVADOR, BELO HORIZONTE, RIO DE JANEIRO, SÃO PAULO, PORTO ALEGRE)  
 MAIO - 2002

PERÍODO DE REFERÊNCIA: SEMANA	IDADE MÍNIMA: 15 ANOS		
E S T I M A T I V A S	* MAI/2001 *	* ABR/2002 *	* MAI/2002 *
POPULAÇÃO RESIDENTE	32.665.374	33.345.914	33.466.356
POPULAÇÃO ECONOMICAMENTE ATIVA	18.607.026	19.015.857	19.143.287
POPULAÇÃO OCUPADA	17.330.978	17.564.124	17.654.325
POPULAÇÃO OCUPADA POR SETOR DE ATIVIDADE:			
INDUSTRIA DE TRANSFORMAÇÃO	2.853.766	2.857.638	2.849.806
CONSTRUÇÃO CIVIL	1.089.130	1.021.571	1.037.038
COMÉRCIO	2.606.460	2.586.007	2.630.154
SERVIÇOS	9.492.886	9.754.446	9.807.973
OUTRAS ATIVIDADES	1.288.735	1.344.461	1.329.353
POPULAÇÃO OCUPADA POR POSIÇÃO NA OCUPAÇÃO:			
EMPREGADOS COM CARTEIRA ASSINADA	7.789.415	7.960.925	7.968.421
EMPREGADOS SEM CARTEIRA ASSINADA	4.668.171	4.789.591	4.862.621
CONTA-PRÓPRIA	4.011.096	3.924.702	3.948.776
EMPREGADORES	723.093	737.540	728.315
POPULAÇÃO DESOCUPADA	1.276.051	1.451.733	1.488.963
POPULAÇÃO DESOCUPADA SEM TRABALHO ANTERIOR	132.274	181.034	169.889
POPULAÇÃO DESOCUPADA COM TRABALHO ANTERIOR	1.143.775	1.270.699	1.319.075

2 - ESTIMATIVAS DA PESQUISA MENSAL DE EMPREGO NAS REGIÕES METROPOLITANAS  
(RECIFE, SALVADOR, BELO HORIZONTE, RIO DE JANEIRO, SÃO PAULO, PORTO ALEGRE)  
MAIO - 2002

PERIODO DE REFERENCIA: SEMANA IDADE MINIMA: 15 ANOS  
\*\*\*\*\*  
E S T I M A T I V A S \* ABR/2001 \* MAR/2002 \* ABR/2002  
\*\*\*\*\*

RENDIMENTO MEDIO NOMINAL (REAIS) : (\*)

PESSOAS OCUPADAS	746,12	769,27	784,33
SETOR DE ATIVIDADE:			
INDUSTRIA DE TRANSFORMAÇÃO	797,48	835,94	871,25
CONSTRUÇÃO CIVIL	549,19	541,07	575,08
COMERCIO	665,63	630,39	616,95
SERVIÇOS	754,96	781,07	798,54
OUTRAS ATIVIDADES	890,75	982,26	985,53
POSIÇÃO NA OCUPAÇÃO:			
EMPREGADOS COM CARTEIRA ASSINADA	741,21	767,46	773,55
EMPREGADOS SEM CARTEIRA ASSINADA	620,38	668,42	687,43
CONTA-PRÓPRIA	638,60	641,05	675,45
EMPREGADORES	2 393,10	2 298,06	2 314,72
SETOR DE ATIVIDADE E POSIÇÃO NA OCUPAÇÃO:			
INDUSTRIA DE TRANSFORMAÇÃO:			
EMPREGADOS COM CARTEIRA ASSINADA	814,38	857,85	900,59
CONSTRUÇÃO CIVIL:			
EMPREGADOS COM CARTEIRA ASSINADA	730,77	723,03	700,99
EMPREGADOS SEM CARTEIRA ASSINADA	383,78	398,13	421,36
CONTA PRÓPRIA	458,69	433,68	442,86
COMERCIO:			
EMPREGADOS COM CARTEIRA ASSINADA	584,69	565,04	571,15
EMPREGADOS SEM CARTEIRA ASSINADA	441,34	469,71	466,47
CONTA PRÓPRIA	577,42	537,24	505,41
SERVIÇOS:			
EMPREGADOS COM CARTEIRA ASSINADA	741,70	771,16	769,64
EMPREGADOS SEM CARTEIRA ASSINADA	546,62	583,11	594,92
CONTA PRÓPRIA	769,32	796,97	861,72

\*\*\*\*\*  
(\*) TRABALHO PRINCIPAL

3 - ESTIMATIVAS DA PESQUISA MENSAL DE EMPREGO NAS REGIÕES METROPOLITANAS  
(RECIFE, SALVADOR, BELO HORIZONTE, RIO DE JANEIRO, SÃO PAULO, PORTO ALEGRE)  
MAIO - 2002

PERÍODO DE REFERÊNCIA: SEMANA	IDADE MÍNIMA: 15 ANOS		
*****			
E S T I M A T I V A S	* ABR/2001 *	MAR/2002	* ABR/2002
*****			
RENDIMENTO MEDIO REAL (REAIS - JUL/94) (*)			
PESSOAS OCUPADAS	402,54	381,43	386,27
SETOR DE ATIVIDADE:			
INDÚSTRIA DE TRANSFORMAÇÃO	430,25	414,49	429,08
CONSTRUÇÃO CIVIL	296,30	268,28	283,22
COMÉRCIO	359,12	312,57	303,84
SERVIÇOS	407,31	387,28	393,27
OUTRAS ATIVIDADES	480,58	487,03	485,36
POSIÇÃO NA OCUPAÇÃO:			
EMPREGADOS COM CARTEIRA ASSINADA	399,89	380,53	380,96
EMPREGADOS SEM CARTEIRA ASSINADA	334,71	331,42	338,55
CONTA-PRÓPRIA	343,46	317,85	332,69
EMPREGADORES	1 291,12	1 139,46	1 139,97
SETOR DE ATIVIDADE E POSIÇÃO NA OCUPAÇÃO:			
INDÚSTRIA DE TRANSFORMAÇÃO:			
EMPREGADOS COM CARTEIRA ASSINADA	439,37	425,35	443,53
CONSTRUÇÃO CIVIL:			
EMPREGADOS COM CARTEIRA ASSINADA	394,26	358,50	345,23
EMPREGADOS SEM CARTEIRA ASSINADA	207,05	197,40	207,51
CONTA PRÓPRIA	246,39	215,03	218,10
COMÉRCIO:			
EMPREGADOS COM CARTEIRA ASSINADA	315,45	280,16	281,28
EMPREGADOS SEM CARTEIRA ASSINADA	238,11	232,89	229,73
CONTA PRÓPRIA	311,53	266,38	248,90
SERVIÇOS:			
EMPREGADOS COM CARTEIRA ASSINADA	400,16	382,37	379,04
EMPREGADOS SEM CARTEIRA ASSINADA	294,91	289,12	292,99
CONTA PRÓPRIA	415,06	395,16	424,39

\*\*\*\*\*  
(\* ) TRABALHO PRINCIPAL ; DEFLACIONADO PELO INPC

4 - ESTIMATIVAS DA PESQUISA MENSAL DE EMPREGO NAS REGIÕES METROPOLITANAS  
(RECIFE, SALVADOR, BELO HORIZONTE, RIO DE JANEIRO, SÃO PAULO, PORTO ALEGRE)  
MAIO - 2002

PERIODO DE REFERENCIA: SEMANA IDADE MINIMA: 15 ANOS  
\*\*\*\*\*  
E S T I M A T I V A S \* ABR/2001 \* MAR/2002 \* ABR/2002  
\*\*\*\*\*

RENDIMENTO MEDIO (EM SALARIOS MINIMOS) (\*)

PESSOAS OCUPADAS	4,14	4,27	3,92
SETOR DE ATIVIDADE:			
INDUSTRIA DE TRANSFORMAÇÃO	4,43	4,64	4,35
CONSTRUÇÃO CIVIL	3,05	3,00	3,87
COMERCIO	3,69	3,50	3,08
SERVIÇOS	4,19	4,33	3,99
OUTRAS ATIVIDADES	4,94	5,45	4,92
POSICÃO NA OCUPAÇÃO:			
EMPREGADOS COM CARTEIRA ASSINADA	4,11	4,26	3,86
EMPREGADOS SEM CARTEIRA ASSINADA	3,44	3,71	3,43
CONTA-PRÓPRIA	13,53	12,56	10,57
EMPREGADORES	13,29	12,76	11,57
SETOR DE ATIVIDADE E POSIÇÃO NA OCUPAÇÃO:			
INDUSTRIA DE TRANSFORMAÇÃO:			
EMPREGADOS COM CARTEIRA ASSINADA	4,52	4,76	4,50
CONSTRUÇÃO CIVIL:			
EMPREGADOS COM CARTEIRA ASSINADA	4,05	4,01	3,50
EMPREGADOS SEM CARTEIRA ASSINADA	2,13	2,21	2,10
CONTA PRÓPRIA	2,53	2,40	2,21
COMERCIO:			
EMPREGADOS COM CARTEIRA ASSINADA	3,24	3,13	2,85
EMPREGADOS SEM CARTEIRA ASSINADA	3,45	3,60	3,33
CONTA PRÓPRIA	3,20	2,98	2,52
SERVIÇOS:			
EMPREGADOS COM CARTEIRA ASSINADA	4,12	4,28	3,84
EMPREGADOS SEM CARTEIRA ASSINADA	3,03	3,23	2,97
CONTA PRÓPRIA	4,27	4,42	4,30

\*\*\*\*\*  
(\*) TRABALHO PRINCIPAL

5 - ESTIMATIVAS DA PESQUISA MENSAL DE EMPREGO NAS REGIÕES METROPOLITANAS  
 (RECIFE, SALVADOR, BELO HORIZONTE, RIO DE JANEIRO, SÃO PAULO, PORTO ALEGRE)  
 MAIO - 2002

PERÍODO DE REFERÊNCIA: SEMANA		IDADE MÍNIMA: 15 ANOS		
*****				
E S T I M A T I V A S				
	* MAI/2001 *	* ABR/2002 *	* MAI/2002 *	
	(%)	(%)	(%)	
*****				
TAXA MÉDIA DE DESEMPREGO ABERTO (SEMANA)	6,86	7,57	7,70	
PESSOAS QUE JÁ TRABALHARAM	6,14	6,62	6,80	
PESSOAS QUE BUSCAM TRABALHO PELA PRIMEIRA VEZ	0,71	0,94	0,89	
SETOR DE ATIVIDADE:				
INDÚSTRIA DE TRANSFORMAÇÃO	7,20	8,44	8,34	
CONSTRUÇÃO CIVIL	8,93	8,89	8,64	
COMÉRCIO	7,23	8,45	8,65	
SERVIÇOS	5,37	5,75	6,14	
OUTRAS ATIVIDADES	4,39	3,59	3,18	
SEXO:				
MASCULINO	6,66	6,77	7,24	
FEMININO	7,12	8,64	8,33	
TAXA MÉDIA DE DESEMPREGO ABERTO (30 DIAS)	7,55	8,24	8,47	
TAXA MÉDIA DE DESEMPREGO ABERTO PARA CHEFES DE DOMÍLIOS	4,16	4,45	4,60	
CHEFES DE DOMÍLIOS DESOCUPADOS, EM RELAÇÃO AOS DESOCUPADOS	27,97	26,61	27,08	
TAXA DE ATIVIDADE	56,82	56,89	57,05	
*****				

6 - ESTIMATIVAS DA PESQUISA MENSAL DE EMPREGO NAS REGIÕES METROPOLITANAS  
(RECIFE, SALVADOR, BELO HORIZONTE, RIO DE JANEIRO, SÃO PAULO, PORTO ALEGRE)  
MAIO - 2002

PERIODO DE REFERENCIA: SEMANA IDADE MINIMA: 15 ANOS  
\*\*\*\*\*  
E S T I M A T I V A S \* MAI/2001 \* ABR/2002 \* MAI/2002  
\* (%) \* (%) \* (%)  
\*\*\*\*\*

PROPORÇÃO DA POPULAÇÃO OCUPADA:

SETOR DE ATIVIDADE:

INDUSTRIA DE TRANSFORMAÇÃO	16,21	16,01	15,85
CONSTRUÇÃO CIVIL	6,30	5,84	5,91
COMERCIO	15,03	14,76	14,93
SERVIÇOS	54,85	55,57	55,60
OUTRAS ATIVIDADES	7,58	7,79	7,69

POSIÇÃO NA OCUPAÇÃO:

EMPREGADOS COM CARTEIRA ASSINADA	44,88	45,22	45,05
EMPREGADOS SEM CARTEIRA ASSINADA	26,86	27,24	27,49
CONTA-PRÓPRIA	23,29	22,49	22,52
EMPREGADORES	4,17	4,20	4,13

TRABALHANDO DE 40 A 48 HORAS, POR FAIXA DE RENDIMENTO: (\*)

RECEBENDO MENOS DE 1 SALÁRIO MÍNIMO	2,88	2,34	2,78
RECEBENDO DE 1 A MENOS DE 2 SALÁRIOS MÍNIMOS	20,32	20,93	19,89

PROPORÇÃO DA POPULAÇÃO ECONOMICAMENTE ATIVA: (\*)

CONTA-PRÓPRIA SEM RENDIMENTOS	0,76	0,74	0,74
CONTA-PRÓPRIA COM MENOS DE 1 SALÁRIO MÍNIMO	3,76	3,36	3,54
DESOCUPADOS, OCUPADOS SEM RENDIMENTOS E OCUPADOS COM MENOS DE 1 SALÁRIO MÍNIMO	16,72	16,27	17,32

\*\*\*\*\*  
(\* ) TODOS OS TRABALHOS



7 - ESTIMATIVAS DA PESQUISA MENSAL DE EMPREGO NA REGIÃO METROPOLITANA

DE RECIFE  
MAIO - 2002

PERIODO DE REFERENCIA: SEMANA	IDADE MINIMA: 15 ANOS		
E S T I M A T I V A S	* MAI/2001 *	* ABR/2002 *	* MAI/2002 *
POPULAÇÃO RESIDENTE	2.478.313	2.498.622	2.521.408
POPULAÇÃO ECONOMICAMENTE ATIVA	1.244.326	1.265.566	1.278.455
POPULAÇÃO OCUPADA	1.145.415	1.177.229	1.180.128
POPULAÇÃO OCUPADA POR SETOR DE ATIVIDADE:			
INDUSTRIA DE TRANSFORMAÇÃO	115.262	113.789	119.414
CONSTRUCAO CIVIL	66.381	56.465	55.939
COMERCIO	202.219	218.164	224.405
SERVIÇOS	628.130	648.287	642.454
OUTRAS ATIVIDADES	133.423	140.523	137.916
POPULAÇÃO OCUPADA POR POSIÇÃO NA OCUPAÇÃO:			
EMPREGADOS COM CARTEIRA ASSINADA	463.436	466.701	471.406
EMPREGADOS SEM CARTEIRA ASSINADA	335.087	357.189	355.220
CONTA-PROPRIA	292.794	290.670	296.484
EMPREGADORES	35.305	50.692	41.525
POPULAÇÃO DESOCUPADA	98.911	88.337	98.328
POPULAÇÃO DESOCUPADA SEM TRABALHO ANTERIOR	10.320	13.689	13.340
POPULAÇÃO DESOCUPADA COM TRABALHO ANTERIOR	88.591	74.648	84.988

8 - ESTIMATIVAS DA PESQUISA MENSAL DE EMPREGO NA REGIÃO METROPOLITANA  
DE RECIFE  
MAIO - 2002

PERÍODO DE REFERÊNCIA: SEMANA	IDADE MÍNIMA: 15 ANOS		
*****			
E S T I M A T I V A S	* ABR/2001 *	MAR/2002	* ABR/2002
*****			
RENDIMENTO MEDIO NOMINAL (REAIS) : (*)			
PESSOAS OCUPADAS	494,53	503,37	525,67
SETOR DE ATIVIDADE:			
INDUSTRIA DE TRANSFORMAÇÃO	509,29	543,01	564,51
CONSTRUÇÃO CIVIL	419,24	456,66	472,87
COMERCIO	477,12	422,50	453,95
SERVIÇOS	496,37	494,90	500,10
OUTRAS ATIVIDADES	533,26	657,01	752,43
POSIÇÃO NA OCUPAÇÃO:			
EMPREGADOS COM CARTEIRA ASSINADA	479,19	524,81	524,49
EMPREGADOS SEM CARTEIRA ASSINADA	421,03	446,72	488,64
CONTA-PRÓPRIA	342,47	338,69	391,62
EMPREGADORES	2 927,47	1 787,54	1 946,92
SETOR DE ATIVIDADE E POSIÇÃO NA OCUPAÇÃO:			
INDUSTRIA DE TRANSFORMAÇÃO:			
EMPREGADOS COM CARTEIRA ASSINADA	503,56	538,82	577,99
CONSTRUÇÃO CIVIL:			
EMPREGADOS COM CARTEIRA ASSINADA	510,36	552,40	487,93
EMPREGADOS SEM CARTEIRA ASSINADA	280,62	253,13	342,47
CONTA PRÓPRIA	359,61	237,98	261,08
COMERCIO:			
EMPREGADOS COM CARTEIRA ASSINADA	423,40	430,95	440,15
EMPREGADOS SEM CARTEIRA ASSINADA	309,07	280,35	276,28
CONTA PRÓPRIA	319,16	339,27	349,33
SERVIÇOS:			
EMPREGADOS COM CARTEIRA ASSINADA	473,80	532,52	510,11
EMPREGADOS SEM CARTEIRA ASSINADA	340,65	351,16	374,30
CONTA PRÓPRIA	428,67	401,90	489,44

\*\*\*\*\*  
(\*) TRABALHO PRINCIPAL

9 - ESTIMATIVAS DA PESQUISA MENSAL DE EMPREGO NA REGIÃO METROPOLITANA

DE RECIFE  
MAIO - 2002

PERÍODO DE REFERÊNCIA: SEMANA	IDADE MÍNIMA: 15 ANOS		
*****			
ESTIMATIVAS	* ABR/2001 *	* MAR/2002 *	* ABR/2002 *
*****			
RENDIMENTO MEDIO REAL (REAIS - JUL/94) (*)			
PESSOAS OCUPADAS	266,81	249,59	258,88
SETOR DE ATIVIDADE:			
INDÚSTRIA DE TRANSFORMAÇÃO	274,77	269,24	278,01
CONSTRUÇÃO CIVIL	226,19	226,43	232,88
COMÉRCIO	257,42	209,49	223,56
SERVIÇOS	267,80	245,39	246,29
OUTRAS ATIVIDADES	287,70	325,77	370,56
POSIÇÃO NA OCUPAÇÃO:			
EMPREGADOS COM CARTEIRA ASSINADA	258,53	260,22	258,30
EMPREGADOS SEM CARTEIRA ASSINADA	227,15	221,50	240,65
CONTA-PRÓPRIA	184,76	167,93	192,87
EMPREGADORES	1 579,43	886,32	958,84
SETOR DE ATIVIDADE E POSIÇÃO NA OCUPAÇÃO:			
INDÚSTRIA DE TRANSFORMAÇÃO:			
EMPREGADOS COM CARTEIRA ASSINADA	271,68	267,16	284,65
CONSTRUÇÃO CIVIL:			
EMPREGADOS COM CARTEIRA ASSINADA	275,35	273,90	240,30
EMPREGADOS SEM CARTEIRA ASSINADA	151,40	125,51	168,68
CONTA PRÓPRIA	191,86	118,00	128,58
COMÉRCIO:			
EMPREGADOS COM CARTEIRA ASSINADA	228,43	213,68	216,77
EMPREGADOS SEM CARTEIRA ASSINADA	164,59	139,00	136,06
CONTA PRÓPRIA	172,19	168,22	170,07
SERVIÇOS:			
EMPREGADOS COM CARTEIRA ASSINADA	255,62	264,04	251,22
EMPREGADOS SEM CARTEIRA ASSINADA	183,78	174,12	184,34
CONTA PRÓPRIA	231,27	199,27	241,04

\*\*\*\*\*  
(\* ) TRABALHO PRINCIPAL ; DEFLACIONADO PELO INPC

10 - ESTIMATIVAS DA PESQUISA MENSAL DE EMPREGO NA REGIÃO METROPOLITANA

DE RECIFE  
MAIO - 2002

PERIODO DE REFERENCIA: SEMANA IDADE MINIMA: 15 ANOS

\*\*\*\*\*  
E S T I M A T I V A S \* ABR/2001 \* MAR/2002 \* ABR/2002  
\*\*\*\*\*

RENDIMENTO MEDIO (EM SALARIOS MINIMOS) (\*)

PESSOAS OCUPADAS	2,74	2,79	2,62
SETOR DE ATIVIDADE:			
INDUSTRIA DE TRANSFORMAÇÃO	2,82	3,01	2,82
CONSTRUÇÃO CIVIL	2,32	2,53	2,36
COMERCIO	2,65	2,34	2,26
SERVIÇOS	2,75	2,74	2,50
OUTRAS ATIVIDADES	2,96	3,65	3,76
POSIÇÃO NA OCUPAÇÃO:			
EMPREGADOS COM CARTEIRA ASSINADA	2,66	2,91	2,62
EMPREGADOS SEM CARTEIRA ASSINADA	2,33	2,48	2,44
CONTA-PRÓPRIA	1,90	1,88	1,95
EMPREGADORES	16,26	9,93	9,73
SETOR DE ATIVIDADE E POSIÇÃO NA OCUPAÇÃO:			
INDUSTRIA DE TRANSFORMAÇÃO:			
EMPREGADOS COM CARTEIRA ASSINADA	2,79	2,99	2,88
CONSTRUÇÃO CIVIL:			
EMPREGADOS COM CARTEIRA ASSINADA	2,83	3,06	2,43
EMPREGADOS SEM CARTEIRA ASSINADA	1,55	1,40	1,71
CONTA PRÓPRIA	1,97	1,32	1,30
COMERCIO:			
EMPREGADOS COM CARTEIRA ASSINADA	2,35	2,39	2,20
EMPREGADOS SEM CARTEIRA ASSINADA	1,69	1,55	1,38
CONTA PRÓPRIA	1,77	1,88	1,72
SERVIÇOS:			
EMPREGADOS COM CARTEIRA ASSINADA	2,63	2,95	2,55
EMPREGADOS SEM CARTEIRA ASSINADA	1,89	1,95	1,87
CONTA PRÓPRIA	2,38	2,23	2,44

\*\*\*\*\*  
(\* ) TRABALHO PRINCIPAL

11 - ESTIMATIVAS DA PESQUISA MENSAL DE EMPREGO NA REGIÃO METROPOLITANA

DE RECIFE  
MAIO - 2002

PERIODO DE REFERENCIA: SEMANA	IDADE MINIMA: 15 ANOS		
E S T I M A T I V A S	* MAI/2001 *	* ABR/2002 *	* MAI/2002 *
	(%)	(%)	(%)
TAXA DE DESEMPREGO ABERTO (SEMANA)	7,94	6,98	7,69
PESSOAS QUE JA TRABALHARAM	7,11	5,89	6,64
PESSOAS QUE BUSCAM TRABALHO PELA PRIMEIRA VEZ	0,82	1,08	1,04
SETOR DE ATIVIDADE:			
INDUSTRIA DE TRANSFORMAÇÃO	8,16	10,28	10,77
CONSTRUÇÃO CIVIL	13,85	12,58	14,19
COMERCIO	8,38	6,76	7,28
SERVIÇOS	6,16	4,98	5,59
OUTRAS ATIVIDADES	4,72	2,23	2,87
SEXO:			
MASCULINO	8,08	6,10	7,17
FEMININO	7,74	8,20	8,40
TAXA DE DESEMPREGO ABERTO (30 DIAS)	8,90	7,86	8,84
TAXA DE DESEMPREGO ABERTO PARA CHEFES DE DOMICILIOS	5,22	3,76	4,75
CHEFES DE DOMICILIOS DESOCUPADOS, EM RELAÇÃO AOS DESOCUPADOS	29,56	24,21	27,35
TAXA DE ATIVIDADE	50,20	50,65	50,70

\*\*\*\*\*

12 - ESTIMATIVAS DA PESQUISA MENSAL DE EMPREGO NA REGIÃO METROPOLITANA

DE RECIFE  
MAIO - 2002

PERIODO DE REFERENCIA: SEMANA IDADE MINIMA: 15 ANOS  
\*\*\*\*\*  
E S T I M A T I V A S \* MAI/2001 \* ABR/2002 \* MAI/2002  
\* (%) \* (%) \* (%)  
\*\*\*\*\*

PROPORÇÃO DA POPULAÇÃO OCUPADA:

SETOR DE ATIVIDADE:

INDUSTRIA DE TRANSFORMAÇÃO	10,06	9,66	10,11
CONSTRUÇÃO CIVIL	5,79	4,79	4,74
COMERCIO	17,65	18,53	19,01
SERVIÇOS	54,83	55,06	54,43
OUTRAS ATIVIDADES	11,64	11,93	11,68

POSIÇÃO NA OCUPAÇÃO:

EMPREGADOS COM CARTEIRA ASSINADA	40,46	39,64	39,94
EMPREGADOS SEM CARTEIRA ASSINADA	29,25	30,34	30,10
CONTA-PRÓPRIA	25,56	24,69	25,12
EMPREGADORES	3,08	4,31	3,52

TRABALHANDO DE 40 A 48 HORAS, POR FAIXA DE RENDIMENTO: (\*)

RECEBENDO MENOS DE 1 SALÁRIO MÍNIMO	6,10	4,94	5,50
RECEBENDO DE 1 A MENOS DE 2 SALÁRIOS MÍNIMOS	22,08	24,38	22,86

PROPORÇÃO DA POPULAÇÃO ECONOMICAMENTE ATIVA: (\*)

CONTA-PRÓPRIA SEM RENDIMENTOS	1,00	1,11	1,26
CONTA-PRÓPRIA COM MENOS DE 1 SALÁRIO MÍNIMO	8,46	7,97	8,51
DESOCUPADOS, OCUPADOS SEM RENDIMENTOS E OCUPADOS COM MENOS DE 1 SALÁRIO MÍNIMO	27,63	25,11	28,64

\*\*\*\*\*  
(\* ) TODOS OS TRABALHOS

13 - ESTIMATIVAS DA PESQUISA MENSAL DE EMPREGO NA REGIÃO METROPOLITANA  
 DE SALVADOR  
 MAIO - 2002

PERÍODO DE REFERÊNCIA: SEMANA	IDADE MÍNIMA: 15 ANOS		
ESTIMATIVAS	* MAI/2001 *	* ABR/2002 *	* MAI/2002 *
POPULAÇÃO RESIDENTE	2.292.905	2.366.223	2.363.796
POPULAÇÃO ECONOMICAMENTE ATIVA	1.234.563	1.220.489	1.232.616
POPULAÇÃO OCUPADA	1.110.108	1.140.575	1.134.714
POPULAÇÃO OCUPADA POR SETOR DE ATIVIDADE:			
INDUSTRIA DE TRANSFORMAÇÃO	100.090	93.159	94.377
CONSTRUÇÃO CIVIL	82.829	81.711	89.963
COMÉRCIO	159.980	166.337	169.567
SERVIÇOS	636.057	635.048	622.485
OUTRAS ATIVIDADES	131.152	164.320	158.322
POPULAÇÃO OCUPADA POR POSIÇÃO NA OCUPAÇÃO:			
EMPREGADOS COM CARTEIRA ASSINADA	489.478	504.627	503.194
EMPREGADOS SEM CARTEIRA ASSINADA	271.435	289.352	297.678
CONTA-PRÓPRIA	312.649	309.107	299.222
EMPREGADORES	29.439	30.980	31.092
POPULAÇÃO DESOCUPADA	124.456	79.914	97.902
POPULAÇÃO DESOCUPADA SEM TRABALHO ANTERIOR	15.429	13.245	20.507
POPULAÇÃO DESOCUPADA COM TRABALHO ANTERIOR	109.026	66.669	77.395



14 - ESTIMATIVAS DA PESQUISA MENSAL DE EMPREGO NA REGIÃO METROPOLITANA  
 DE SALVADOR  
 MAIO - 2002

PERIODO DE REFERENCIA: SEMANA IDADE MINIMA: 15 ANOS  
 ESTIMATIVAS \* ABR/2001 \* MAR/2002 \* ABR/2002

RENDIMENTO MEDIO NOMINAL (REAIS) : (\*)

PESSOAS OCUPADAS	453,36	451,62	480,68
SETOR DE ATIVIDADE:			
INDUSTRIA DE TRANSFORMAÇÃO	625,53	605,93	667,27
CONSTRUÇÃO CIVIL	400,86	338,10	432,76
COMERCIO	377,05	368,49	394,43
SERVIÇOS	450,13	465,95	469,66
OUTRAS ATIVIDADES	462,74	446,17	538,94
POSIÇÃO NA OCUPAÇÃO:			
EMPREGADOS COM CARTEIRA ASSINADA	480,99	494,21	497,43
EMPREGADOS SEM CARTEIRA ASSINADA	407,17	414,99	436,79
CONTA-PRÓPRIA	337,97	313,96	348,80
EMPREGADORES	1 766,98	1 591,55	2 108,91
SETOR DE ATIVIDADE E POSIÇÃO NA OCUPAÇÃO:			
INDUSTRIA DE TRANSFORMAÇÃO:			
EMPREGADOS COM CARTEIRA ASSINADA	663,61	628,12	723,38
CONSTRUÇÃO CIVIL:			
EMPREGADOS COM CARTEIRA ASSINADA	619,08	526,55	612,61
EMPREGADOS SEM CARTEIRA ASSINADA	261,96	218,65	197,44
CONTA PRÓPRIA	280,26	247,99	313,64
COMERCIO:			
EMPREGADOS COM CARTEIRA ASSINADA	346,23	348,94	380,92
EMPREGADOS SEM CARTEIRA ASSINADA	225,59	229,09	254,90
CONTA PRÓPRIA	276,41	292,58	273,46
SERVIÇOS:			
EMPREGADOS COM CARTEIRA ASSINADA	448,51	491,53	464,43
EMPREGADOS SEM CARTEIRA ASSINADA	343,60	348,37	353,07
CONTA PRÓPRIA	449,34	440,33	494,39

(\*) TRABALHO PRINCIPAL

15 - ESTIMATIVAS DA PESQUISA MENSAL DE EMPREGO NA REGIÃO METROPOLITANA  
DE SALVADOR  
MAIO - 2002

PERIODO DE REFERENCIA: SEMANA IDADE MINIMA: 15 ANOS  
\*\*\*\*\*

E S T I M A T I V A S \* ABR/2001 \* MAR/2002 \* ABR/2002  
\*\*\*\*\*

RENDIMENTO MEDIO REAL (REAIS - JUL/94) (\*)

PESSOAS OCUPADAS	244,60	223,93	236,73
SETOR DE ATIVIDADE:			
INDUSTRIA DE TRANSFORMAÇÃO	337,48	300,44	328,62
CONSTRUÇÃO CIVIL	216,27	167,64	213,13
COMERCIO	203,43	182,71	194,25
SERVIÇOS	242,85	231,03	231,30
OUTRAS ATIVIDADES	249,65	221,22	265,42
POSIÇÃO NA OCUPAÇÃO:			
EMPREGADOS COM CARTEIRA ASSINADA	259,50	245,04	244,98
EMPREGADOS SEM CARTEIRA ASSINADA	219,68	205,76	215,11
CONTA-PRÓPRIA	182,34	155,67	171,78
EMPREGADORES	953,32	789,14	1 038,62
SETOR DE ATIVIDADE E POSIÇÃO NA OCUPAÇÃO:			
INDUSTRIA DE TRANSFORMAÇÃO:			
EMPREGADOS COM CARTEIRA ASSINADA	358,03	311,44	356,25
CONSTRUÇÃO CIVIL:			
EMPREGADOS COM CARTEIRA ASSINADA	334,00	261,08	301,70
EMPREGADOS SEM CARTEIRA ASSINADA	141,33	108,36	97,23
CONTA PRÓPRIA	151,20	122,96	154,46
COMERCIO:			
EMPREGADOS COM CARTEIRA ASSINADA	186,79	173,02	187,60
EMPREGADOS SEM CARTEIRA ASSINADA	121,71	113,59	125,53
CONTA PRÓPRIA	149,13	145,07	134,68
SERVIÇOS:			
EMPREGADOS COM CARTEIRA ASSINADA	241,98	243,71	228,72
EMPREGADOS SEM CARTEIRA ASSINADA	189,38	172,73	173,88
CONTA PRÓPRIA	242,42	218,33	243,48

\*\*\*\*\*  
(\* ) TRABALHO PRINCIPAL ; DEFLACIONADO PELO INPC

16 - ESTIMATIVAS DA PESQUISA MENSAL DE EMPREGO NA REGIÃO METROPOLITANA  
 DE SALVADOR  
 MAIO - 2002

PERIODO DE REFERENCIA: SEMANA IDADE MINIMA: 15 ANOS  
 ESTIMATIVAS \* ABR/2001 \* MAR/2002 \* ABR/2002

RENDIMENTO MEDIO (EM SALARIOS MINIMOS) (\*)

PESSOAS OCUPADAS	2,51	2,50	2,40
SETOR DE ATIVIDADE:			
INDUSTRIA DE TRANSFORMAÇÃO	3,47	3,36	3,33
CONSTRUÇÃO CIVIL	2,22	1,87	2,16
COMERCIO	2,09	2,04	1,97
SERVIÇOS	2,50	2,58	2,34
OUTRAS ATIVIDADES	2,57	2,47	2,69
POSIÇÃO NA OCUPAÇÃO:			
EMPREGADOS COM CARTEIRA ASSINADA	2,67	2,74	2,48
EMPREGADOS SEM CARTEIRA ASSINADA	2,26	2,30	2,18
CONTA-PRÓPRIA	1,87	1,74	1,74
EMPREGADORES	9,81	8,84	10,54
SETOR DE ATIVIDADE E POSIÇÃO NA OCUPAÇÃO:			
INDUSTRIA DE TRANSFORMAÇÃO:			
EMPREGADOS COM CARTEIRA ASSINADA	3,68	3,48	3,61
CONSTRUÇÃO CIVIL:			
EMPREGADOS COM CARTEIRA ASSINADA	3,43	2,92	3,06
EMPREGADOS SEM CARTEIRA ASSINADA	1,45	1,21	0,98
CONTA PRÓPRIA	1,55	1,37	1,56
COMERCIO:			
EMPREGADOS COM CARTEIRA ASSINADA	1,92	1,93	1,90
EMPREGADOS SEM CARTEIRA ASSINADA	1,25	1,27	1,27
CONTA PRÓPRIA	1,53	1,62	1,36
SERVIÇOS:			
EMPREGADOS COM CARTEIRA ASSINADA	2,49	2,73	2,32
EMPREGADOS SEM CARTEIRA ASSINADA	1,90	1,93	1,76
CONTA PRÓPRIA	2,49	2,44	2,47

(\*) TRABALHO PRINCIPAL

17 - ESTIMATIVAS DA PESQUISA MENSAL DE EMPREGO NA REGIÃO METROPOLITANA  
 DE SALVADOR  
 MAIO - 2002

PERIODO DE REFERENCIA: SEMANA	IDADE MINIMA: 15 ANOS		
E S T I M A T I V A S	* MAI/2001 *	* ABR/2002 *	* MAI/2002 *
	(%)	(%)	(%)
TAXA DE DESEMPREGO ABERTO (SEMANA)	10,08	6,54	7,94
PESSOAS QUE JA TRABALHARAM	8,83	5,46	6,27
PESSOAS QUE BUSCAM TRABALHO PELA PRIMEIRA VEZ	1,24	1,08	1,66
SETOR DE ATIVIDADE:			
INDUSTRIA DE TRANSFORMAÇÃO	9,20	5,25	7,75
CONSTRUÇÃO CIVIL	15,17	11,21	7,48
COMERCIO	9,42	7,72	7,46
SERVIÇOS	7,79	4,26	6,46
OUTRAS ATIVIDADES	7,97	4,68	2,44
SEXO:			
MASCULINO	9,65	6,11	6,78
FEMININO	10,65	7,13	9,48
TAXA DE DESEMPREGO ABERTO (30 DIAS)	10,62	7,65	9,06
TAXA DE DESEMPREGO ABERTO PARA CHEFES DE DOMICILIOS	7,07	3,59	4,71
CHEFES DE DOMICILIOS DESOCUPADOS, EM RELAÇÃO AOS DESOCUPADOS	32,46	24,71	27,25
TAXA DE ATIVIDADE	53,84	51,57	52,14

18 - ESTIMATIVAS DA PESQUISA MENSAL DE EMPREGO NA REGIÃO METROPOLITANA

DE SALVADOR  
MAIO - 2002

PERIODO DE REFERENCIA: SEMANA IDADE MINIMA: 15 ANOS  
\*\*\*\*\*  
E S T I M A T I V A S \* MAI/2001 \* ABR/2002 \* MAI/2002  
\* (%) \* (%) \* (%)  
\*\*\*\*\*

PROPORÇÃO DA POPULAÇÃO OCUPADA:

SETOR DE ATIVIDADE:

INDUSTRIA DE TRANSFORMAÇÃO	9,01	8,16	8,31
CONSTRUÇÃO CIVIL	7,46	7,16	7,92
COMERCIO	14,41	14,58	14,94
SERVIÇOS	57,29	55,67	54,85
OUTRAS ATIVIDADES	11,81	14,40	13,95

POSIÇÃO NA OCUPAÇÃO:

EMPREGADOS COM CARTEIRA ASSINADA	44,09	44,24	44,34
EMPREGADOS SEM CARTEIRA ASSINADA	24,45	25,36	26,23
CONTA-PRÓPRIA	28,16	27,10	26,36
EMPREGADORES	2,65	2,72	2,74

TRABALHANDO DE 40 A 48 HORAS, POR FAIXA DE RENDIMENTO: (\*)

RECEBENDO MENOS DE 1 SALÁRIO MÍNIMO	8,44	7,61	9,98
RECEBENDO DE 1 A MENOS DE 2 SALÁRIOS MÍNIMOS	32,25	33,63	32,84

PROPORÇÃO DA POPULAÇÃO ECONOMICAMENTE ATIVA: (\*)

CONTA-PRÓPRIA SEM RENDIMENTOS	0,77	0,60	0,48
CONTA-PRÓPRIA COM MENOS DE 1 SALÁRIO MÍNIMO	9,12	9,85	9,82
DESOCUPADOS, OCUPADOS SEM RENDIMENTOS E OCUPADOS COM MENOS DE 1 SALÁRIO MÍNIMO	27,03	22,82	26,35

\*\*\*\*\*  
(\* ) TODOS OS TRABALHOS

19 - ESTIMATIVAS DA PESQUISA MENSAL DE EMPREGO NA REGIÃO METROPOLITANA  
 DE BELO HORIZONTE  
 MAIO - 2002

PERÍODO DE REFERÊNCIA: SEMANA	IDADE MINIMA: 15 ANOS		
ESTIMATIVAS	* MAI/2001 *	* ABR/2002 *	* MAI/2002 *
POPULAÇÃO RESIDENTE	3.191.530	3.319.106	3.326.923
POPULAÇÃO ECONOMICAMENTE ATIVA	1.905.423	1.931.557	1.953.162
POPULAÇÃO OCUPADA	1.762.932	1.794.256	1.797.788
POPULAÇÃO OCUPADA POR SETOR DE ATIVIDADE:			
INDUSTRIA DE TRANSFORMAÇÃO	280.048	275.254	283.178
CONSTRUÇÃO CIVIL	144.752	132.521	137.634
COMÉRCIO	252.286	264.391	270.137
SERVIÇOS	972.346	1.014.767	1.006.390
OUTRAS ATIVIDADES	113.500	107.323	100.449
POPULAÇÃO OCUPADA POR POSIÇÃO NA OCUPAÇÃO:			
EMPREGADOS COM CARTEIRA ASSINADA	823.072	819.456	854.224
EMPREGADOS SEM CARTEIRA ASSINADA	462.216	494.898	490.269
CONTA-PRÓPRIA	385.117	397.565	367.167
EMPREGADORES	84.097	74.517	78.648
POPULAÇÃO DESOCUPADA	142.492	137.301	155.374
POPULAÇÃO DESOCUPADA SEM TRABALHO ANTERIOR	17.682	16.946	19.875
POPULAÇÃO DESOCUPADA COM TRABALHO ANTERIOR	124.809	120.355	135.498

20 - ESTIMATIVAS DA PESQUISA MENSAL DE EMPREGO NA REGIÃO METROPOLITANA  
 DE BELO HORIZONTE  
 MAIO - 2002

PERIODO DE REFERENCIA: SEMANA IDADE MINIMA: 15 ANOS  
 ESTIMATIVAS \* ABR/2001 \* MAR/2002 \* ABR/2002

RENDIMENTO MEDIO NOMINAL (REAIS) : (\*)

PESSOAS OCUPADAS	621,48	625,42	653,92
SETOR DE ATIVIDADE:			
INDUSTRIA DE TRANSFORMAÇÃO	643,79	603,16	670,45
CONSTRUÇÃO CIVIL	438,86	476,37	491,35
COMERCIO	549,25	495,79	532,43
SERVIÇOS	604,72	624,37	643,32
OUTRAS ATIVIDADES	1 090,76	1 189,24	1 268,03
POSICÃO NA OCUPAÇÃO:			
EMPREGADOS COM CARTEIRA ASSINADA	545,62	574,41	580,10
EMPREGADOS SEM CARTEIRA ASSINADA	588,52	602,34	624,32
CONTA-PRÓPRIA	562,08	549,17	583,95
EMPREGADORES	1 834,54	1 805,35	2 032,57
SETOR DE ATIVIDADE E POSIÇÃO NA OCUPAÇÃO:			
INDUSTRIA DE TRANSFORMAÇÃO:			
EMPREGADOS COM CARTEIRA ASSINADA	632,54	650,98	676,39
CONSTRUÇÃO CIVIL:			
EMPREGADOS COM CARTEIRA ASSINADA	550,35	518,01	547,87
EMPREGADOS SEM CARTEIRA ASSINADA	268,00	363,14	323,12
CONTA PRÓPRIA	348,19	375,15	385,01
COMERCIO:			
EMPREGADOS COM CARTEIRA ASSINADA	471,40	452,08	438,51
EMPREGADOS SEM CARTEIRA ASSINADA	350,86	361,98	383,77
CONTA PRÓPRIA	461,49	446,75	505,60
SERVIÇOS:			
EMPREGADOS COM CARTEIRA ASSINADA	522,66	570,91	574,37
EMPREGADOS SEM CARTEIRA ASSINADA	486,50	500,45	497,50
CONTA PRÓPRIA	703,16	643,75	689,04

(\*) TRABALHO PRINCIPAL



21 - ESTIMATIVAS DA PESQUISA MENSAL DE EMPREGO NA REGIÃO METROPOLITANA  
 DE BELO HORIZONTE  
 MAIO - 2002

PERIODO DE REFERENCIA: SEMANA IDADE MINIMA: 15 ANOS  
 ESTIMATIVAS \* ABR/2001 \* MAR/2002 \* ABR/2002

RENDIMENTO MEDIO REAL (REAIS - JUL/94) (\*)

PESSOAS OCUPADAS	335,30	310,10	322,05
SETOR DE ATIVIDADE:			
INDUSTRIA DE TRANSFORMAÇÃO	347,34	299,06	330,18
CONSTRUÇÃO CIVIL	236,77	236,20	241,98
COMERCIO	296,33	245,83	262,21
SERVIÇOS	326,25	309,58	316,83
OUTRAS ATIVIDADES	588,48	589,66	624,49
POSICÃO NA OCUPAÇÃO:			
EMPREGADOS COM CARTEIRA ASSINADA	294,37	284,81	285,69
EMPREGADOS SEM CARTEIRA ASSINADA	317,52	298,66	307,47
CONTA-PRÓPRIA	303,25	272,30	287,59
EMPREGADORES	989,77	895,16	1 001,02
SETOR DE ATIVIDADE E POSIÇÃO NA OCUPAÇÃO:			
INDUSTRIA DE TRANSFORMAÇÃO:			
EMPREGADOS COM CARTEIRA ASSINADA	341,27	322,78	333,11
CONSTRUÇÃO CIVIL:			
EMPREGADOS COM CARTEIRA ASSINADA	296,92	256,85	269,82
EMPREGADOS SEM CARTEIRA ASSINADA	143,51	180,05	159,13
CONTA PRÓPRIA	187,86	186,01	189,61
COMERCIO:			
EMPREGADOS COM CARTEIRA ASSINADA	254,33	224,16	215,96
EMPREGADOS SEM CARTEIRA ASSINADA	189,29	179,48	189,00
CONTA PRÓPRIA	248,98	221,51	249,00
SERVIÇOS:			
EMPREGADOS COM CARTEIRA ASSINADA	281,99	283,08	282,87
EMPREGADOS SEM CARTEIRA ASSINADA	262,47	248,14	245,01
CONTA PRÓPRIA	379,37	319,19	339,34

(\*) TRABALHO PRINCIPAL ; DEFLACIONADO PELO INPC

22 - ESTIMATIVAS DA PESQUISA MENSAL DE EMPREGO NA REGIÃO METROPOLITANA  
 DE BELO HORIZONTE  
 MAIO - 2002

PERIODO DE REFERENCIA: SEMANA IDADE MINIMA: 15 ANOS  
 ESTIMATIVAS \* ABR/2001 \* MAR/2002 \* ABR/2002

RENDIMENTO MEDIO (EM SALARIOS MINIMOS) (\*)

PESSOAS OCUPADAS	3,45	3,47	3,26
SETOR DE ATIVIDADE:			
INDUSTRIA DE TRANSFORMAÇÃO	3,57	3,35	3,35
CONSTRUÇÃO CIVIL	3,43	2,64	2,45
COMERCIO	3,05	2,75	2,66
SERVIÇOS	3,35	3,46	3,21
OUTRAS ATIVIDADES	6,05	6,60	6,34
POSIÇÃO NA OCUPAÇÃO:			
EMPREGADOS COM CARTEIRA ASSINADA	3,03	3,19	2,90
EMPREGADOS SEM CARTEIRA ASSINADA	3,26	3,34	3,12
CONTA-PRÓPRIA	3,12	3,05	2,91
EMPREGADORES	10,19	10,02	10,16
SETOR DE ATIVIDADE E POSIÇÃO NA OCUPAÇÃO:			
INDUSTRIA DE TRANSFORMAÇÃO:			
EMPREGADOS COM CARTEIRA ASSINADA	3,51	3,61	3,38
CONSTRUÇÃO CIVIL:			
EMPREGADOS COM CARTEIRA ASSINADA	3,05	2,87	2,73
EMPREGADOS SEM CARTEIRA ASSINADA	1,47	2,01	1,61
CONTA PRÓPRIA	1,93	2,08	1,92
COMERCIO:			
EMPREGADOS COM CARTEIRA ASSINADA	2,61	2,51	2,19
EMPREGADOS SEM CARTEIRA ASSINADA	2,94	2,01	1,91
CONTA PRÓPRIA	2,56	2,48	2,52
SERVIÇOS:			
EMPREGADOS COM CARTEIRA ASSINADA	2,90	3,17	2,87
EMPREGADOS SEM CARTEIRA ASSINADA	2,70	2,78	2,48
CONTA PRÓPRIA	3,90	3,57	3,44

(\*) TRABALHO PRINCIPAL

23 - ESTIMATIVAS DA PESQUISA MENSAL DE EMPREGO NA REGIÃO METROPOLITANA  
 DE BELO HORIZONTE  
 MAIO - 2002

PERIODO DE REFERENCIA: SEMANA	IDADE MINIMA: 15 ANOS		
E S T I M A T I V A S	* MAI/2001 *	* ABR/2002 *	* MAI/2002 *
	(%)	(%)	(%)
TAXA DE DESEMPREGO ABERTO (SEMANA)	7,47	7,10	7,95
PESSOAS QUE JA TRABALHARAM	6,55	6,23	6,93
PESSOAS QUE BUSCAM TRABALHO PELA PRIMEIRA VEZ	0,92	0,87	1,01
SETOR DE ATIVIDADE:			
INDUSTRIA DE TRANSFORMAÇÃO	7,72	7,11	7,08
CONSTRUÇÃO CIVIL	9,04	10,55	10,80
COMERCIO	8,63	6,74	8,33
SERVIÇOS	5,58	5,44	6,04
OUTRAS ATIVIDADES	4,16	4,63	6,37
SEXO:			
MASCULINO	7,08	6,96	7,68
FEMININO	8,00	7,29	8,31
TAXA DE DESEMPREGO ABERTO (30 DIAS)	8,40	7,86	9,03
TAXA DE DESEMPREGO ABERTO PARA CHEFES DE DOMICILIOS	4,08	4,45	4,82
CHEFES DE DOMICILIOS DESOCUPADOS, EM RELAÇÃO AOS DESOCUPADOS	23,23	25,95	25,31
TAXA DE ATIVIDADE	59,70	58,19	58,70

24 - ESTIMATIVAS DA PESQUISA MENSAL DE EMPREGO NA REGIÃO METROPOLITANA  
 DE BELO HORIZONTE  
 MAIO - 2002

PERIODO DE REFERENCIA: SEMANA IDADE MINIMA: 15 ANOS  
 ESTIMATIVAS \* MAI/2001 \* ABR/2002 \* MAI/2002  
 (%)(%) (%)

PROPORÇÃO DA POPULAÇÃO OCUPADA:

SETOR DE ATIVIDADE:

INDUSTRIA DE TRANSFORMAÇÃO	15,88	15,34	15,75
CONSTRUÇÃO CIVIL	8,21	7,38	7,65
COMERCIO	14,31	14,73	15,02
SERVIÇOS	55,15	56,55	55,97
OUTRAS ATIVIDADES	6,43	5,98	5,58

POSIÇÃO NA OCUPAÇÃO:

EMPREGADOS COM CARTEIRA ASSINADA	46,68	45,67	47,51
EMPREGADOS SEM CARTEIRA ASSINADA	26,21	27,58	27,27
CONTA-PRÓPRIA	21,84	22,15	20,42
EMPREGADORES	4,77	4,15	4,37

TRABALHANDO DE 40 A 48 HORAS, POR FAIXA DE RENDIMENTO: (\*)

RECEBENDO MENOS DE 1 SALÁRIO MÍNIMO	3,10	2,39	3,67
RECEBENDO DE 1 A MENOS DE 2 SALÁRIOS MÍNIMOS	25,14	26,66	25,51

PROPORÇÃO DA POPULAÇÃO ECONOMICAMENTE ATIVA: (\*)

CONTA-PRÓPRIA SEM RENDIMENTOS	1,58	1,40	0,98
CONTA-PRÓPRIA COM MENOS DE 1 SALÁRIO MÍNIMO	4,28	3,86	3,82
DESOCUPADOS, OCUPADOS SEM RENDIMENTOS E OCUPADOS COM MENOS DE 1 SALÁRIO MÍNIMO	21,11	18,14	20,69

\*\*\*\*\*  
(\* ) TODOS OS TRABALHOS

25 - ESTIMATIVAS DA PESQUISA MENSAL DE EMPREGO NA REGIÃO METROPOLITANA  
 DO RIO DE JANEIRO  
 MAIO - 2002

PERÍODO DE REFERÊNCIA: SEMANA	IDADE MINIMA: 15 ANOS		
E S T I M A T I V A S	* MAI/2001 *	* ABR/2002 *	* MAI/2002 *
POPULAÇÃO RESIDENTE	8.109.914	8.149.111	8.183.723
POPULAÇÃO ECONOMICAMENTE ATIVA	4.312.237	4.490.613	4.529.483
POPULAÇÃO OCUPADA	4.088.460	4.208.839	4.271.767
POPULAÇÃO OCUPADA POR SETOR DE ATIVIDADE:			
INDUSTRIA DE TRANSFORMAÇÃO	428.626	401.386	410.541
CONSTRUCAO CIVIL	243.772	255.322	253.197
COMERCIO	605.922	634.872	652.476
SERVIÇOS	2.381.518	2.478.498	2.519.069
OUTRAS ATIVIDADES	428.622	438.760	436.483
POPULAÇÃO OCUPADA POR POSIÇÃO NA OCUPAÇÃO:			
EMPREGADOS COM CARTEIRA ASSINADA	1.715.049	1.774.629	1.790.476
EMPREGADOS SEM CARTEIRA ASSINADA	1.084.271	1.132.851	1.156.613
CONTA-PRÓPRIA	1.115.089	1.096.636	1.132.376
EMPREGADORES	146.484	173.670	168.053
POPULAÇÃO DESOCUPADA	223.777	281.774	257.716
POPULAÇÃO DESOCUPADA SEM TRABALHO ANTERIOR	22.701	31.053	34.964
POPULAÇÃO DESOCUPADA COM TRABALHO ANTERIOR	201.076	250.721	222.752

26 - ESTIMATIVAS DA PESQUISA MENSAL DE EMPREGO NA REGIÃO METROPOLITANA  
DO RIO DE JANEIRO  
MAIO - 2002

PERIODO DE REFERENCIA: SEMANA IDADE MINIMA: 15 ANOS  
\*\*\*\*\*  
E S T I M A T I V A S \* ABR/2001 \* MAR/2002 \* ABR/2002  
\*\*\*\*\*

RENDIMENTO MEDIO NOMINAL (REAIS) : (\*)

PESSOAS OCUPADAS	718,76	728,09	757,20
SETOR DE ATIVIDADE:			
INDUSTRIA DE TRANSFORMAÇÃO	790,01	745,76	857,13
CONSTRUÇÃO CIVIL	611,59	562,96	584,38
COMERCIO	678,28	614,83	594,63
SERVIÇOS	705,99	736,42	765,57
OUTRAS ATIVIDADES	838,07	930,54	964,89
POSICÃO NA OCUPAÇÃO:			
EMPREGADOS COM CARTEIRA ASSINADA	710,98	722,15	744,52
EMPREGADOS SEM CARTEIRA ASSINADA	647,21	689,66	734,71
CONTA-PRÓPRIA	615,37	566,01	587,19
EMPREGADORES	2 514,38	2 486,41	2 735,52
SETOR DE ATIVIDADE E POSIÇÃO NA OCUPAÇÃO:			
INDUSTRIA DE TRANSFORMAÇÃO:			
EMPREGADOS COM CARTEIRA ASSINADA	858,38	803,22	893,44
CONSTRUÇÃO CIVIL:			
EMPREGADOS COM CARTEIRA ASSINADA	1 032,59	737,87	766,68
EMPREGADOS SEM CARTEIRA ASSINADA	364,67	425,45	349,69
CONTA PRÓPRIA	526,90	497,21	485,45
COMERCIO:			
EMPREGADOS COM CARTEIRA ASSINADA	547,53	540,23	521,28
EMPREGADOS SEM CARTEIRA ASSINADA	405,65	436,69	390,76
CONTA PRÓPRIA	597,08	519,62	518,12
SERVIÇOS:			
EMPREGADOS COM CARTEIRA ASSINADA	694,09	733,35	760,05
EMPREGADOS SEM CARTEIRA ASSINADA	547,16	561,92	622,52
CONTA PRÓPRIA	731,67	666,46	705,73

\*\*\*\*\*  
(\*) TRABALHO PRINCIPAL

27 - ESTIMATIVAS DA PESQUISA MENSAL DE EMPREGO NA REGIÃO METROPOLITANA  
DO RIO DE JANEIRO  
MAIO - 2002

PERIODO DE REFERENCIA: SEMANA	IDADE MINIMA: 15 ANOS		
*****			
E S T I M A T I V A S	* ABR/2001 *	MAR/2002 *	ABR/2002 *
*****			
RENDIMENTO MEDIO REAL (REAIS - JUL/94) (*)			
PESSOAS OCUPADAS	387,78	361,01	372,91
SETOR DE ATIVIDADE:			
INDUSTRIA DE TRANSFORMAÇÃO	426,22	369,77	422,13
CONSTRUÇÃO CIVIL	323,97	279,14	287,80
COMERCIO	365,94	304,85	292,85
SERVIÇOS	380,89	365,14	377,03
OUTRAS ATIVIDADES	452,15	461,39	475,20
POSICÃO NA OCUPAÇÃO:			
EMPREGADOS COM CARTEIRA ASSINADA	383,58	358,06	366,67
EMPREGADOS SEM CARTEIRA ASSINADA	349,18	341,95	361,84
CONTA-PRÓPRIA	332,00	280,65	289,18
EMPREGADORES	1 356,56	1 232,85	1 347,21
SETOR DE ATIVIDADE E POSIÇÃO NA OCUPAÇÃO:			
INDUSTRIA DE TRANSFORMAÇÃO:			
EMPREGADOS COM CARTEIRA ASSINADA	463,11	398,26	440,01
CONSTRUÇÃO CIVIL:			
EMPREGADOS COM CARTEIRA ASSINADA	557,10	365,86	377,58
EMPREGADOS SEM CARTEIRA ASSINADA	196,75	210,95	172,21
CONTA PRÓPRIA	284,27	246,53	239,08
COMERCIO:			
EMPREGADOS COM CARTEIRA ASSINADA	295,40	267,86	256,72
EMPREGADOS SEM CARTEIRA ASSINADA	218,86	216,52	192,44
CONTA PRÓPRIA	322,14	257,64	255,17
SERVIÇOS:			
EMPREGADOS COM CARTEIRA ASSINADA	374,47	363,62	374,31
EMPREGADOS SEM CARTEIRA ASSINADA	295,20	278,62	306,58
CONTA PRÓPRIA	394,75	330,45	347,56

\*\*\*\*\*  
(\* ) TRABALHO PRINCIPAL ; DEFLACIONADO PELO INPC



28 - ESTIMATIVAS DA PESQUISA MENSAL DE EMPREGO NA REGIÃO METROPOLITANA  
DO RIO DE JANEIRO  
MAIO - 2002

PERIODO DE REFERENCIA: SEMANA IDADE MINIMA: 15 ANOS  
\*\*\*\*\*

E S T I M A T I V A S \* ABR/2001 \* MAR/2002 \* ABR/2002  
\*\*\*\*\*

RENDIMENTO MEDIO (EM SALARIOS MINIMOS) (\*)

PESSOAS OCUPADAS	3,99	4,04	3,78
SETOR DE ATIVIDADE:			
INDUSTRIA DE TRANSFORMAÇÃO	4,38	4,14	4,28
CONSTRUÇÃO CIVIL	3,39	3,12	2,60
COMERCIO	3,76	3,41	2,97
SERVICOS	3,92	4,09	3,82
OUTRAS ATIVIDADES	4,65	5,16	4,82
POSICÃO NA OCUPAÇÃO:			
EMPREGADOS COM CARTEIRA ASSINADA	3,94	4,01	3,72
EMPREGADOS SEM CARTEIRA ASSINADA	3,59	3,83	3,67
CONTA-PRÓPRIA	3,41	3,14	2,93
EMPREGADORES	13,96	13,81	13,67
SETOR DE ATIVIDADE E POSIÇÃO NA OCUPAÇÃO:			
INDUSTRIA DE TRANSFORMAÇÃO:			
EMPREGADOS COM CARTEIRA ASSINADA	4,76	4,46	4,46
CONSTRUÇÃO CIVIL:			
EMPREGADOS COM CARTEIRA ASSINADA	5,73	4,09	3,83
EMPREGADOS SEM CARTEIRA ASSINADA	2,02	2,36	1,74
CONTA PRÓPRIA	2,92	2,76	2,42
COMERCIO:			
EMPREGADOS COM CARTEIRA ASSINADA	3,04	3,00	2,60
EMPREGADOS SEM CARTEIRA ASSINADA	3,25	3,42	1,95
CONTA PRÓPRIA	3,31	2,88	2,59
SERVICOS:			
EMPREGADOS COM CARTEIRA ASSINADA	3,85	4,07	3,80
EMPREGADOS SEM CARTEIRA ASSINADA	3,03	3,12	3,11
CONTA PRÓPRIA	4,06	3,70	3,52

\*\*\*\*\*  
(\* ) TRABALHO PRINCIPAL

29 - ESTIMATIVAS DA PESQUISA MENSAL DE EMPREGO NA REGIÃO METROPOLITANA  
DO RIO DE JANEIRO  
MAIO - 2002

PERIODO DE REFERENCIA: SEMANA	IDADE MINIMA: 15 ANOS		
E S T I M A T I V A S	* MAI/2001 *	* ABR/2002 *	* MAI/2002 *
	(%)	(%)	(%)
TAXA DE DESEMPREGO ABERTO (SEMANA)	5,18	6,27	5,68
PESSOAS QUE JA TRABALHARAM	4,66	5,58	4,91
PESSOAS QUE BUSCAM TRABALHO PELA PRIMEIRA VEZ	0,52	0,69	0,77
SETOR DE ATIVIDADE:			
INDUSTRIA DE TRANSFORMAÇÃO	4,57	8,99	5,57
CONSTRUÇÃO CIVIL	5,05	4,10	5,07
COMERCIO	6,03	7,53	7,95
SERVIÇOS	4,38	5,14	4,53
OUTRAS ATIVIDADES	3,17	2,42	1,52
SEXO:			
MASCULINO	4,84	5,36	4,97
FEMININO	5,70	7,52	6,69
TAXA DE DESEMPREGO ABERTO (30 DIAS)	5,70	6,79	6,14
TAXA DE DESEMPREGO ABERTO PARA CHEFES DE DOMICILIOS	2,90	3,48	2,79
CHEFES DE DOMICILIOS DESOCUPADOS, EM RELAÇÃO AOS DESOCUPADOS	27,05	26,53	23,63
TAXA DE ATIVIDADE	53,17	55,10	55,34

30 - ESTIMATIVAS DA PESQUISA MENSAL DE EMPREGO NA REGIÃO METROPOLITANA  
DO RIO DE JANEIRO  
MAIO - 2002

PERIODO DE REFERENCIA: SEMANA IDADE MINIMA: 15 ANOS  
\*\*\*\*\*  
E S T I M A T I V A S \* MAI/2001 \* ABR/2002 \* MAI/2002  
\* (%) \* (%) \* (%)  
\*\*\*\*\*

PROPORÇÃO DA POPULAÇÃO OCUPADA:

SETOR DE ATIVIDADE:

INDUSTRIA DE TRANSFORMAÇÃO	10,48	9,53	9,61
CONSTRUÇÃO CIVIL	5,96	6,06	5,92
COMERCIO	14,82	15,08	15,27
SERVIÇOS	58,24	58,88	58,97
OUTRAS ATIVIDADES	10,48	10,42	10,21

POSIÇÃO NA OCUPAÇÃO:

EMPREGADOS COM CARTEIRA ASSINADA	41,94	42,16	41,91
EMPREGADOS SEM CARTEIRA ASSINADA	26,52	26,91	27,07
CONTA-PRÓPRIA	27,27	26,05	26,50
EMPREGADORES	3,58	4,13	3,93

TRABALHANDO DE 40 A 48 HORAS, POR FAIXA DE RENDIMENTO: (\*)

RECEBENDO MENOS DE 1 SALÁRIO MÍNIMO	2,28	1,58	1,70
RECEBENDO DE 1 A MENOS DE 2 SALÁRIOS MÍNIMOS	20,45	21,46	21,39

PROPORÇÃO DA POPULAÇÃO ECONOMICAMENTE ATIVA: (\*)

CONTA-PRÓPRIA SEM RENDIMENTOS	0,58	0,72	0,68
CONTA-PRÓPRIA COM MENOS DE 1 SALÁRIO MÍNIMO	3,39	2,77	3,05
DESOCUPADOS, OCUPADOS SEM RENDIMENTOS E OCUPADOS COM MENOS DE 1 SALÁRIO MÍNIMO	12,37	13,21	12,77

\*\*\*\*\*  
(\* ) TODOS OS TRABALHOS

31 - ESTIMATIVAS DA PESQUISA MENSAL DE EMPREGO NA REGIÃO METROPOLITANA  
 DE SÃO PAULO  
 MAIO - 2002

PERIODO DE REFERENCIA: SEMANA	IDADE MINIMA: 15 ANOS		
E S T I M A T I V A S	* MAI/2001 *	* ABR/2002 *	* MAI/2002 *
POPULAÇÃO RESIDENTE	13.911.497	14.280.257	14.325.036
POPULAÇÃO ECONOMICAMENTE ATIVA	8.309.714	8.491.948	8.533.103
POPULAÇÃO OCUPADA	7.718.139	7.731.953	7.744.620
POPULAÇÃO OCUPADA POR SETOR DE ATIVIDADE:			
INDUSTRIA DE TRANSFORMAÇÃO	1.616.521	1.658.113	1.616.572
CONSTRUCAO CIVIL	467.870	404.926	412.763
COMERCIO	1.157.875	1.091.835	1.112.924
SERVIÇOS	4.124.138	4.217.560	4.242.126
OUTRAS ATIVIDADES	351.734	359.519	360.235
POPULAÇÃO OCUPADA POR POSIÇÃO NA OCUPAÇÃO:			
EMPREGADOS COM CARTEIRA ASSINADA	3.554.452	3.652.646	3.596.085
EMPREGADOS SEM CARTEIRA ASSINADA	2.177.777	2.174.938	2.212.665
CONTA-PRÓPRIA	1.569.372	1.487.658	1.509.246
EMPREGADORES	355.112	341.913	346.109
POPULAÇÃO DESOCUPADA	591.575	759.995	788.483
POPULAÇÃO DESOCUPADA SEM TRABALHO ANTERIOR	57.223	93.445	69.666
POPULAÇÃO DESOCUPADA COM TRABALHO ANTERIOR	534.352	666.550	718.818

32 - ESTIMATIVAS DA PESQUISA MENSAL DE EMPREGO NA REGIÃO METROPOLITANA  
 DE SÃO PAULO  
 MAIO - 2002

PERIODO DE REFERENCIA: SEMANA IDADE MINIMA: 15 ANOS  
 ESTIMATIVAS \* ABR/2001 \* MAR/2002 \* ABR/2002

RENDIMENTO MEDIO NOMINAL (REAIS) : (\*)

PESSOAS OCUPADAS	884,20	929,23	939,19
SETOR DE ATIVIDADE:			
INDUSTRIA DE TRANSFORMAÇÃO	897,71	983,35	1 010,68
CONSTRUÇÃO CIVIL	605,47	597,25	646,90
COMERCIO	775,26	766,10	723,73
SERVIÇOS	915,31	944,01	970,10
OUTRAS ATIVIDADES	1 172,10	1 380,80	1 240,79
POSIÇÃO NA OCUPAÇÃO:			
EMPREGADOS COM CARTEIRA ASSINADA	907,49	931,12	944,94
EMPREGADOS SEM CARTEIRA ASSINADA	659,42	740,02	738,74
CONTA-PRÓPRIA	783,43	849,06	900,00
EMPREGADORES	2 655,10	2 580,55	2 406,12
SETOR DE ATIVIDADE E POSIÇÃO NA OCUPAÇÃO:			
INDUSTRIA DE TRANSFORMAÇÃO:			
EMPREGADOS COM CARTEIRA ASSINADA	924,67	1 004,27	1 053,54
CONSTRUÇÃO CIVIL:			
EMPREGADOS COM CARTEIRA ASSINADA	863,08	925,82	825,49
EMPREGADOS SEM CARTEIRA ASSINADA	478,61	468,60	583,94
CONTA PRÓPRIA	467,57	435,19	449,72
COMERCIO:			
EMPREGADOS COM CARTEIRA ASSINADA	720,82	681,98	702,02
EMPREGADOS SEM CARTEIRA ASSINADA	491,48	571,60	563,15
CONTA PRÓPRIA	733,52	683,92	596,14
SERVIÇOS:			
EMPREGADOS COM CARTEIRA ASSINADA	940,32	936,78	943,31
EMPREGADOS SEM CARTEIRA ASSINADA	617,28	687,44	668,90
CONTA PRÓPRIA	897,51	1 037,35	1 144,63

(\*) TRABALHO PRINCIPAL

33 - ESTIMATIVAS DA PESQUISA MENSAL DE EMPREGO NA REGIÃO METROPOLITANA  
 DE SÃO PAULO  
 MAIO - 2002

PERÍODO DE REFERÊNCIA: SEMANA	IDADE MÍNIMA: 15 ANOS		
*****			
E S T I M A T I V A S	* ABR/2001 *	MAR/2002 *	ABR/2002 *
*****			
RENDIMENTO MEDIO REAL (REAIS - JUL/94) (*)			
PESSOAS OCUPADAS	477,04	460,74	462,54
SETOR DE ATIVIDADE:			
INDUSTRIA DE TRANSFORMAÇÃO	484,33	487,58	497,75
CONSTRUÇÃO CIVIL	326,66	296,13	318,59
COMERCIO	418,27	379,86	356,43
SERVIÇOS	493,83	468,07	477,76
OUTRAS ATIVIDADES	632,37	684,65	611,07
POSICÃO NA OCUPAÇÃO:			
EMPREGADOS COM CARTEIRA ASSINADA	489,60	461,68	465,37
EMPREGADOS SEM CARTEIRA ASSINADA	355,77	366,92	363,82
CONTA-PRÓPRIA	422,68	420,99	443,24
EMPREGADORES	1 432,48	1 279,52	1 184,99
SETOR DE ATIVIDADE E POSIÇÃO NA OCUPAÇÃO:			
INDUSTRIA DE TRANSFORMAÇÃO:			
EMPREGADOS COM CARTEIRA ASSINADA	498,88	497,95	518,86
CONSTRUÇÃO CIVIL:			
EMPREGADOS COM CARTEIRA ASSINADA	465,65	459,05	406,54
EMPREGADOS SEM CARTEIRA ASSINADA	258,22	232,34	287,58
CONTA PRÓPRIA	252,26	215,78	221,48
COMERCIO:			
EMPREGADOS COM CARTEIRA ASSINADA	388,89	338,15	345,73
EMPREGADOS SEM CARTEIRA ASSINADA	265,16	283,42	277,34
CONTA PRÓPRIA	395,75	339,11	293,59
SERVIÇOS:			
EMPREGADOS COM CARTEIRA ASSINADA	507,32	464,48	464,57
EMPREGADOS SEM CARTEIRA ASSINADA	333,03	340,86	329,42
CONTA PRÓPRIA	484,22	514,35	563,72

\*\*\*\*\*  
 (\*) TRABALHO PRINCIPAL ; DEFLACIONADO PELO INPC

34 - ESTIMATIVAS DA PESQUISA MENSAL DE EMPREGO NA REGIÃO METROPOLITANA  
 DE SÃO PAULO  
 MAIO - 2002

PERIODO DE REFERENCIA: SEMANA IDADE MINIMA: 15 ANOS  
 ESTIMATIVAS \* ABR/2001 \* MAR/2002 \* ABR/2002

RENDIMENTO MEDIO (EM SALARIOS MINIMOS) (\*)

PESSOAS OCUPADAS	4,91	5,16	4,69
SETOR DE ATIVIDADE:			
INDUSTRIA DE TRANSFORMAÇÃO	4,98	5,46	5,05
CONSTRUÇÃO CIVIL	3,36	3,31	3,23
COMERCIO	4,30	4,25	3,61
SERVIÇOS	5,08	5,24	4,85
OUTRAS ATIVIDADES	6,51	7,67	6,20
POSICÃO NA OCUPAÇÃO:			
EMPREGADOS COM CARTEIRA ASSINADA	5,04	5,17	4,72
EMPREGADOS SEM CARTEIRA ASSINADA	3,66	4,11	3,69
CONTA-PRÓPRIA	4,39	4,71	4,50
EMPREGADORES	14,75	14,33	12,03
SETOR DE ATIVIDADE E POSIÇÃO NA OCUPAÇÃO:			
INDUSTRIA DE TRANSFORMAÇÃO:			
EMPREGADOS COM CARTEIRA ASSINADA	5,13	5,57	5,26
CONSTRUÇÃO CIVIL:			
EMPREGADOS COM CARTEIRA ASSINADA	4,79	5,14	4,12
EMPREGADOS SEM CARTEIRA ASSINADA	2,65	2,60	2,91
CONTA PRÓPRIA	2,59	2,41	2,24
COMERCIO:			
EMPREGADOS COM CARTEIRA ASSINADA	4,00	3,78	3,51
EMPREGADOS SEM CARTEIRA ASSINADA	2,73	3,17	2,81
CONTA PRÓPRIA	4,07	3,79	2,98
SERVIÇOS:			
EMPREGADOS COM CARTEIRA ASSINADA	5,22	5,20	4,71
EMPREGADOS SEM CARTEIRA ASSINADA	3,42	3,81	3,34
CONTA PRÓPRIA	4,98	5,76	5,72

(\*) TRABALHO PRINCIPAL



35 - ESTIMATIVAS DA PESQUISA MENSAL DE EMPREGO NA REGIÃO METROPOLITANA  
 DE SÃO PAULO  
 MAIO - 2002

PERIODO DE REFERENCIA: SEMANA	IDADE MINIMA: 15 ANOS		
E S T I M A T I V A S	* MAI/2001 *	* ABR/2002 *	* MAI/2002 *
	(%)	(%)	(%)
TAXA DE DESEMPREGO ABERTO (SEMANA)	7,11	8,94	9,24
PESSOAS QUE JA TRABALHARAM	6,43	7,84	8,42
PESSOAS QUE BUSCAM TRABALHO PELA PRIMEIRA VEZ	0,68	1,10	0,81
SETOR DE ATIVIDADE:			
INDUSTRIA DE TRANSFORMAÇÃO	7,90	9,18	10,01
CONSTRUÇÃO CIVIL	9,29	10,48	9,97
COMERCIO	7,27	10,01	9,83
SERVIÇOS	5,40	6,69	7,58
OUTRAS ATIVIDADES	4,56	5,06	5,11
SEXO:			
MASCULINO	7,12	7,95	9,06
FEMININO	7,10	10,30	9,48
TAXA DE DESEMPREGO ABERTO (30 DIAS)	7,88	9,59	9,95
TAXA DE DESEMPREGO ABERTO PARA CHEFES DE DOMICILIOS	4,39	5,37	5,88
CHEFES DE DOMICILIOS DESOCUPADOS, EM RELAÇÃO AOS DESOCUPADOS	27,88	26,47	28,10
TAXA DE ATIVIDADE	59,73	59,46	59,56

36 - ESTIMATIVAS DA PESQUISA MENSAL DE EMPREGO NA REGIÃO METROPOLITANA

DE SÃO PAULO  
MAIO - 2002

PERIODO DE REFERENCIA: SEMANA IDADE MINIMA: 15 ANOS  
\*\*\*\*\*  
E S T I M A T I V A S \* MAI/2001 \* ABR/2002 \* MAI/2002  
\* (%) \* (%) \* (%)  
\*\*\*\*\*

PROPORÇÃO DA POPULAÇÃO OCUPADA:

SETOR DE ATIVIDADE:

INDUSTRIA DE TRANSFORMAÇÃO	20,94	21,44	20,87
CONSTRUÇÃO CIVIL	6,06	5,23	5,32
COMERCIO	15,00	14,12	14,37
SERVIÇOS	53,43	54,54	54,77
OUTRAS ATIVIDADES	4,55	4,64	4,65

POSIÇÃO NA OCUPAÇÃO:

EMPREGADOS COM CARTEIRA ASSINADA	46,05	47,24	46,43
EMPREGADOS SEM CARTEIRA ASSINADA	28,21	28,12	28,57
CONTA-PRÓPRIA	20,33	19,24	19,48
EMPREGADORES	4,60	4,42	4,47

TRABALHANDO DE 40 A 48 HORAS, POR FAIXA DE RENDIMENTO: (\*)

RECEBENDO MENOS DE 1 SALÁRIO MÍNIMO	1,96	1,64	1,69
RECEBENDO DE 1 A MENOS DE 2 SALÁRIOS MÍNIMOS	16,45	15,79	13,80

PROPORÇÃO DA POPULAÇÃO ECONOMICAMENTE ATIVA: (\*)

CONTA-PRÓPRIA SEM RENDIMENTOS	0,56	0,55	0,69
CONTA-PRÓPRIA COM MENOS DE 1 SALÁRIO MÍNIMO	2,21	1,84	1,95
DESOCUPADOS, OCUPADOS SEM RENDIMENTOS E OCUPADOS COM MENOS DE 1 SALÁRIO MÍNIMO	14,87	15,44	16,38

\*\*\*\*\*  
(\* ) TODOS OS TRABALHOS

37 - ESTIMATIVAS DA PESQUISA MENSAL DE EMPREGO NA REGIÃO METROPOLITANA  
 DE PORTO ALEGRE  
 MAIO - 2002

PERÍODO DE REFERÊNCIA: SEMANA	IDADE MÍNIMA: 15 ANOS		
E S T I M A T I V A S	* MAI/2001 *	* ABR/2002 *	* MAI/2002 *
POPULAÇÃO RESIDENTE	2.681.215	2.732.595	2.745.470
POPULAÇÃO ECONOMICAMENTE ATIVA	1.600.763	1.615.684	1.616.468
POPULAÇÃO OCUPADA	1.505.924	1.511.272	1.525.308
POPULAÇÃO OCUPADA POR SETOR DE ATIVIDADE:			
INDUSTRIA DE TRANSFORMAÇÃO	313.219	315.937	325.724
CONSTRUÇÃO CIVIL	83.526	90.626	87.542
COMÉRCIO	228.178	210.408	200.645
SERVIÇOS	750.697	760.286	775.449
OUTRAS ATIVIDADES	130.304	134.016	135.948
POPULAÇÃO OCUPADA POR POSIÇÃO NA OCUPAÇÃO:			
EMPREGADOS COM CARTEIRA ASSINADA	743.928	742.866	753.036
EMPREGADOS SEM CARTEIRA ASSINADA	337.385	340.363	350.176
CONTA-PRÓPRIA	336.075	343.066	344.281
EMPREGADORES	72.656	65.768	62.888
POPULAÇÃO DESOCUPADA	94.840	104.412	91.160
POPULAÇÃO DESOCUPADA SEM TRABALHO ANTERIOR	8.919	12.656	11.537
POPULAÇÃO DESOCUPADA COM TRABALHO ANTERIOR	85.921	91.756	79.624

\*\*\*\*\*

38 - ESTIMATIVAS DA PESQUISA MENSAL DE EMPREGO NA REGIÃO METROPOLITANA  
 DE PORTO ALEGRE  
 MAIO - 2002

PERIODO DE REFERENCIA: SEMANA IDADE MINIMA: 15 ANOS  
 ESTIMATIVAS \* ABR/2001 \* MAR/2002 \* ABR/2002

RENDIMENTO MEDIO NOMINAL (REAIS) : (\*)

PESSOAS OCUPADAS	720,57	742,70	731,72
SETOR DE ATIVIDADE:			
INDUSTRIA DE TRANSFORMAÇÃO	627,54	618,36	618,49
CONSTRUÇÃO CIVIL	515,59	578,11	584,16
COMERCIO	612,42	618,15	644,42
SERVICIOS	769,05	808,21	780,22
OUTRAS ATIVIDADES	988,18	980,75	956,11
POSICÃO NA OCUPAÇÃO:			
EMPREGADOS COM CARTEIRA ASSINADA	640,86	683,77	672,16
EMPREGADOS SEM CARTEIRA ASSINADA	719,27	735,56	743,10
CONTA-PRÓPRIA	666,28	678,89	692,52
EMPREGADORES	1 841,01	1 862,72	1 705,44
SETOR DE ATIVIDADE E POSIÇÃO NA OCUPAÇÃO:			
INDUSTRIA DE TRANSFORMAÇÃO:			
EMPREGADOS COM CARTEIRA ASSINADA	594,29	607,98	627,29
CONSTRUÇÃO CIVIL:			
EMPREGADOS COM CARTEIRA ASSINADA	527,31	721,18	699,47
EMPREGADOS SEM CARTEIRA ASSINADA	290,12	400,67	446,66
CONTA PRÓPRIA	450,52	509,03	487,02
COMERCIO:			
EMPREGADOS COM CARTEIRA ASSINADA	509,97	539,93	584,25
EMPREGADOS SEM CARTEIRA ASSINADA	540,40	412,38	499,45
CONTA PRÓPRIA	522,36	580,44	616,54
SERVICIOS:			
EMPREGADOS COM CARTEIRA ASSINADA	705,61	755,56	710,03
EMPREGADOS SEM CARTEIRA ASSINADA	599,96	631,37	658,43
CONTA PRÓPRIA	878,01	870,62	886,38

(\*) TRABALHO PRINCIPAL

39 - ESTIMATIVAS DA PESQUISA MENSAL DE EMPREGO NA REGIÃO METROPOLITANA  
 DE PORTO ALEGRE  
 MAIO - 2002

PERIODO DE REFERENCIA: SEMANA \*\*\*\*\* IDADE MINIMA: 15 ANOS \*\*\*\*\*

E S T I M A T I V A S \* ABR/2001 \* MAR/2002 \* ABR/2002 \*

\*\*\*\*\*

RENDIMENTO MEDIO REAL (REAIS - JUL/94) (\*)

PESSOAS OCUPADAS	388,76	368,26	360,36
SETOR DE ATIVIDADE:			
INDUSTRIA DE TRANSFORMAÇÃO	338,57	306,60	304,60
CONSTRUÇÃO CIVIL	278,17	286,65	287,69
COMERCIO	330,41	306,50	317,37
SERVIÇOS	414,91	400,74	384,25
OUTRAS ATIVIDADES	533,14	486,29	470,87
POSIÇÃO NA OCUPAÇÃO:			
EMPREGADOS COM CARTEIRA ASSINADA	345,75	339,03	331,03
EMPREGADOS SEM CARTEIRA ASSINADA	388,06	364,72	365,97
CONTA-PRÓPRIA	353,47	336,62	341,06
EMPREGADORES	993,26	923,60	839,91
SETOR DE ATIVIDADE E POSIÇÃO NA OCUPAÇÃO:			
INDUSTRIA DE TRANSFORMAÇÃO:			
EMPREGADOS COM CARTEIRA ASSINADA	320,63	301,46	308,93
CONSTRUÇÃO CIVIL:			
EMPREGADOS COM CARTEIRA ASSINADA	284,49	357,58	344,48
EMPREGADOS SEM CARTEIRA ASSINADA	156,52	198,66	219,97
CONTA PRÓPRIA	243,06	252,39	239,85
COMERCIO:			
EMPREGADOS COM CARTEIRA ASSINADA	275,14	267,71	287,74
EMPREGADOS SEM CARTEIRA ASSINADA	291,55	204,47	245,97
CONTA PRÓPRIA	281,82	287,80	303,64
SERVIÇOS:			
EMPREGADOS COM CARTEIRA ASSINADA	380,69	374,63	349,68
EMPREGADOS SEM CARTEIRA ASSINADA	323,69	313,05	324,27
CONTA PRÓPRIA	473,70	431,68	436,53

\*\*\*\*\*  
 (\*) TRABALHO PRINCIPAL ; DEFLACIONADO PELO INPC

40 - ESTIMATIVAS DA PESQUISA MENSAL DE EMPREGO NA REGIÃO METROPOLITANA  
DE PORTO ALEGRE  
MAIO - 2002

PERÍODO DE REFERÊNCIA: SEMANA	IDADE MÍNIMA: 15 ANOS		
*****			
ESTIMATIVAS	* ABR/2001 *	* MAR/2002 *	* ABR/2002 *
*****			
RENDIMENTO MÉDIO (EM SALÁRIOS MÍNIMOS) (*)			
PESSOAS OCUPADAS	4,00	4,12	3,65
SETOR DE ATIVIDADE:			
INDÚSTRIA DE TRANSFORMAÇÃO	3,48	3,43	3,09
CONSTRUÇÃO CIVIL	3,86	3,21	3,92
COMÉRCIO	3,40	3,43	3,22
SERVIÇOS	4,27	4,49	3,90
OUTRAS ATIVIDADES	5,48	5,44	4,78
POSIÇÃO NA OCUPAÇÃO:			
EMPREGADOS COM CARTEIRA ASSINADA	3,56	3,79	3,36
EMPREGADOS SEM CARTEIRA ASSINADA	3,99	4,08	3,71
CONTA-PRÓPRIA	3,70	3,77	3,46
EMPREGADORES	10,22	10,34	8,52
SETOR DE ATIVIDADE E POSIÇÃO NA OCUPAÇÃO:			
INDÚSTRIA DE TRANSFORMAÇÃO:			
EMPREGADOS COM CARTEIRA ASSINADA	3,30	3,37	3,13
CONSTRUÇÃO CIVIL:			
EMPREGADOS COM CARTEIRA ASSINADA	2,92	4,00	3,49
EMPREGADOS SEM CARTEIRA ASSINADA	1,61	2,22	2,23
CONTA PRÓPRIA	2,50	2,82	2,43
COMÉRCIO:			
EMPREGADOS COM CARTEIRA ASSINADA	2,83	2,99	2,92
EMPREGADOS SEM CARTEIRA ASSINADA	2,00	2,29	2,49
CONTA PRÓPRIA	2,90	3,22	3,08
SERVIÇOS:			
EMPREGADOS COM CARTEIRA ASSINADA	3,92	4,19	3,55
EMPREGADOS SEM CARTEIRA ASSINADA	3,33	3,50	3,29
CONTA PRÓPRIA	4,87	4,83	4,43

\*\*\*\*\*  
(\* ) TRABALHO PRINCIPAL

41 - ESTIMATIVAS DA PESQUISA MENSAL DE EMPREGO NA REGIÃO METROPOLITANA  
 DE PORTO ALEGRE  
 MAIO - 2002

PERIODO DE REFERENCIA: SEMANA	IDADE MINIMA: 15 ANOS		
E S T I M A T I V A S	* MAI/2001 *	* ABR/2002 *	* MAI/2002 *
	(%)	(%)	(%)
TAXA DE DESEMPREGO ABERTO (SEMANA)	5,92	6,46	5,63
PESSOAS QUE JA TRABALHARAM	5,36	5,67	4,92
PESSOAS QUE BUSCAM TRABALHO PELA PRIMEIRA VEZ	0,55	0,78	0,71
SETOR DE ATIVIDADE:			
INDUSTRIA DE TRANSFORMAÇÃO	5,82	5,47	4,44
CONSTRUÇÃO CIVIL	6,56	7,81	6,52
COMERCIO	5,83	8,36	8,08
SERVIÇOS	5,19	5,29	4,56
OUTRAS ATIVIDADES	3,85	2,94	2,43
SEXO:			
MASCULINO	5,52	5,95	4,94
FEMININO	6,46	7,13	6,55
TAXA DE DESEMPREGO ABERTO (30 DIAS)	6,33	7,07	6,55
TAXA DE DESEMPREGO ABERTO PARA CHEFES DE DOMICILIOS	3,66	4,31	3,74
CHEFES DE DOMICILIOS DESOCUPADOS, EM RELAÇÃO AOS DESOCUPADOS	30,27	32,25	31,76
TAXA DE ATIVIDADE	59,70	59,12	58,87



42 - ESTIMATIVAS DA PESQUISA MENSAL DE EMPREGO NA REGIÃO METROPOLITANA  
 DE PORTO ALEGRE  
 MAIO - 2002

PERIODO DE REFERENCIA: SEMANA IDADE MINIMA: 15 ANOS  
 ESTIMATIVAS \* MAI/2001 \* ABR/2002 \* MAI/2002  
 (%)(%) (%)

PROPORÇÃO DA POPULAÇÃO OCUPADA:

SETOR DE ATIVIDADE:

INDUSTRIA DE TRANSFORMAÇÃO	20,79	20,90	21,35
CONSTRUÇÃO CIVIL	5,54	5,99	5,73
COMERCIO	15,15	13,92	13,15
SERVIÇOS	49,84	50,30	50,83
OUTRAS ATIVIDADES	8,65	8,86	8,91

POSIÇÃO NA OCUPAÇÃO:

EMPREGADOS COM CARTEIRA ASSINADA	49,40	49,15	49,36
EMPREGADOS SEM CARTEIRA ASSINADA	22,40	22,52	22,95
CONTA-PRÓPRIA	22,31	22,70	22,57
EMPREGADORES	4,82	4,35	4,12

TRABALHANDO DE 40 A 48 HORAS, POR FAIXA DE RENDIMENTO: (\*)

RECEBENDO MENOS DE 1 SALÁRIO MÍNIMO	1,67	1,52	2,03
RECEBENDO DE 1 A MENOS DE 2 SALÁRIOS MÍNIMOS	21,29	23,61	24,00

PROPORÇÃO DA POPULAÇÃO ECONOMICAMENTE ATIVA: (\*)

CONTA-PRÓPRIA SEM RENDIMENTOS	0,97	0,62	0,67
CONTA-PRÓPRIA COM MENOS DE 1 SALÁRIO MÍNIMO	3,24	2,75	3,06
DESOCUPADOS, OCUPADOS SEM RENDIMENTOS E OCUPADOS COM MENOS DE 1 SALÁRIO MÍNIMO	14,71	13,98	13,92

\*\*\*\*\*  
(\* ) TODOS OS TRABALHOS