

Indicadores IBGE

Pesquisa Mensal de Emprego
abril de 2002

Instituto Brasileiro de Geografia e
Estatística - IBGE

Presidente da República
Fernando Henrique Cardoso

Ministro de Estado do Planejamento, Orçamento e Gestão
Guilherme Gomes Dias

INSTITUTO BRASILEIRO DE GEOGRAFIA E ESTATÍSTICA - IBGE

Presidente
Sérgio Besserman Vianna

Diretor Executivo
Nuno Duarte da Costa Bittencourt

ÓRGÃOS TÉCNICOS SETORIAIS

Diretoria de Pesquisas
Maria Martha Malard Mayer

Diretoria de Geociências
Guido Gelli

Diretoria de Informática
Paulo Roberto Ribeiro da Cunha

Centro de Documentação e Disseminação de Informações
David Wu Tai

Escola Nacional de Ciências Estatísticas
Kaizô Iwakami Beltrão

UNIDADE RESPONSÁVEL

Diretoria de Pesquisas

Departamento de Emprego e Rendimento
Angela Filgueiras Jorge

EQUIPE TÉCNICA

Divisão de Pesquisa Mensal
Marileni Silva Mansoldo

Consultoria Econômica
Shyrlene Ramos de Souza

Equipe de Análise de Conjuntura
Francisco Santos

Equipe de Planejamento de Recursos
Ademir José C. de Carvalho

Equipe de Acompanhamento e Controle
Isis Gertrudes dos santos

Equipe de Controle de Material de Campo
Jair dos Santos Mello

Indicadores IBGE

Plano de divulgação:

Pesquisa mensal de emprego

Estatística da produção agropecuária

Pesquisa industrial mensal: produção física Brasil

Pesquisa industrial mensal: produção física regional

Pesquisa industrial mensal: emprego e salário

Pesquisa mensal de comércio

Sistema nacional de índices de preços ao consumidor: IPCA-E

Sistema nacional de índices de preços ao consumidor: INPC -

IPCA

Sistema nacional de pesquisa de custos e índices da construção civil

Contas nacionais trimestrais: indicadores de volume

Iniciado em 1982, com a divulgação de indicadores sobre trabalho e rendimento, indústria e preços, o periódico **Indicadores IBGE** incorporou no decorrer da década de 80 informações sobre agropecuária e produto interno bruto. A partir de 1991, foi subdividido em fascículos por assuntos específicos, que incluem tabelas de resultados, comentários e notas metodológicas. As informações apresentadas estão disponíveis em diferentes níveis geográficos: nacional, regional e metropolitano, variando por fascículo.

SUMÁRIO

ESTIMATIVAS PARA O MÊS DE ABRIL DE 2002	3
NOTAS METODOLÓGICAS	7
TABELAS	10

PESQUISA MENSAL DE EMPREGO
ESTIMATIVAS PARA O MÊS DE ABRIL DE 2002
REGIÕES METROPOLITANAS DE RECIFE, SALVADOR, BELO
HORIZONTE, RIO DE JANEIRO, SÃO PAULO e PORTO ALEGRE

De março para abril deste ano o número de pessoas economicamente ativas (voltadas para o mercado de trabalho) aumentou 0,4%. O número de pessoas ocupadas (trabalhando) apresentou ligeira variação (-0,2%) e o número de pessoas desocupadas e procurando trabalho aumentou 7,5%. Em contrapartida, o número de pessoas fora do mercado de trabalho (não economicamente ativas) apresentou queda de 0,4%.

A taxa de atividade (percentual das pessoas de 15 anos ou mais de idade economicamente ativas) em abril deste ano (56,9%) não se alterou significativamente em relação ao valor registrado no mês anterior (56,7%).

A seguir, apresenta-se a evolução dos principais indicadores de ocupação, desocupação e rendimento.

I) POPULAÇÃO OCUPADA

O número de pessoas ocupadas apresentou pequena variação de março para abril deste ano (-0,2%), influenciada pelos resultados das Regiões Metropolitanas do Rio de Janeiro e de São Paulo (em torno de -0,5%). Dentre os principais setores de atividade, apenas a indústria de transformação apresentou variação positiva (2,3%). A construção civil apresentou queda de 4,4% e o comércio de 1,3%. Nos serviços houve estabilidade. Considerando as categorias de ocupação, aumentou o número de empregados com carteira de trabalho assinada (0,8%) e caiu o número de empregados sem carteira de trabalho assinada (-1,4%), de conta própria (-1,1%) e de empregadores (-0,4%).

De abril do ano passado para abril deste ano, o número de trabalhadores aumentou 1,8%, mantendo a tendência de crescimento neste tipo de comparação. Em março deste ano a variação foi de 2,0%. Dentre as regiões metropolitanas, de abril de 2001 para abril de 2002, o intervalo de variação ficou entre 0,6% (São Paulo) e 4,8% (Recife). Considerando os setores de atividade, o crescimento foi alavancado pelo acréscimo nos setores de serviços e de comércio (3,0% e 0,7%). Observa-se, neste tipo de comparação, uma desaceleração no ritmo de queda do número de pessoas trabalhando na indústria de transformação e no ritmo de crescimento do número de pessoas trabalhando no comércio. Em contrapartida, verifica-se

aceleração no ritmo de crescimento no setor de serviços. Dentre as categorias de ocupação, o resultado foi influenciado pelo acréscimo de 4,2% para os empregados sem carteira de trabalho assinada, de 1,7% para os empregados com carteira de trabalho assinada e de 1,4% para os empregadores. A tendência, neste tipo de comparação, até abril é de crescimento do número de pessoas inseridas nestas categorias e de queda do número de trabalhadores por conta própria.

A comparação da média do número de pessoas trabalhando no primeiro quadrimestre deste ano com o mesmo período do ano passado mostra crescimento de 1,4%, em função do aumento de pessoas ocupadas na maioria das regiões metropolitanas pesquisadas e ao acréscimo nos setores de serviços (2,4%) e de comércio (2,1%). Dentre as categorias de ocupação, aumentou o número de empregados sem carteira de trabalho assinada (4,1%) e o de empregados com carteira de trabalho assinada (1,3%).

II) POPULAÇÃO DESOCUPADA

O número de pessoas desocupadas e procurando trabalho aumentou 7,4% de março para abril deste ano, em função do crescimento verificado em quatro das seis regiões metropolitanas pesquisadas: Recife (17,3%), Porto Alegre (16,8%), São Paulo (12,3%) e Rio de Janeiro (6,3%). De abril do ano passado para abril deste ano o crescimento foi de 20,8%, devido aos acréscimos no Rio de Janeiro e em São Paulo (em torno de 40%) e em Porto Alegre (12,6%).

III) TAXA MÉDIA DE DESEMPREGO ABERTO¹

A taxa média de desemprego aberto em abril deste ano, para o conjunto das seis regiões metropolitanas abrangidas pela pesquisa, foi de 7,6%, superior a do mês anterior (7,1%). Em abril do ano passado, o indicador situou-se em 6,5%.

A taxa de desemprego aberto livre das influências sazonais, passou de 6,4% em março para 7,0% em abril deste ano. Regionalmente, verifica-se crescimento em São Paulo (7,4% para 8,5%), Recife (5,5% para 6,4%), Porto Alegre (5,0% para 5,9%), Rio de Janeiro (5,4% para 5,8%) e Belo Horizonte (6,4% para 6,6%). Em Salvador, a taxa caiu (7,7% para 6,2%).

Encerra-se o primeiro quadrimestre do ano com uma taxa média de 7,1%, superior a do mesmo período do ano passado (6,1%).

¹Percentual da população economicamente que não trabalhou e procurou trabalho no período de referência “semana”

O gráfico 1 a seguir apresenta a evolução do indicador, no mês de abril, 1994 a 2002.

GRÁFICO 1
TAXA MÉDIA DE DESEMPREGO ABERTO (%)
MÊS DE ABRIL - 1994 a 2002

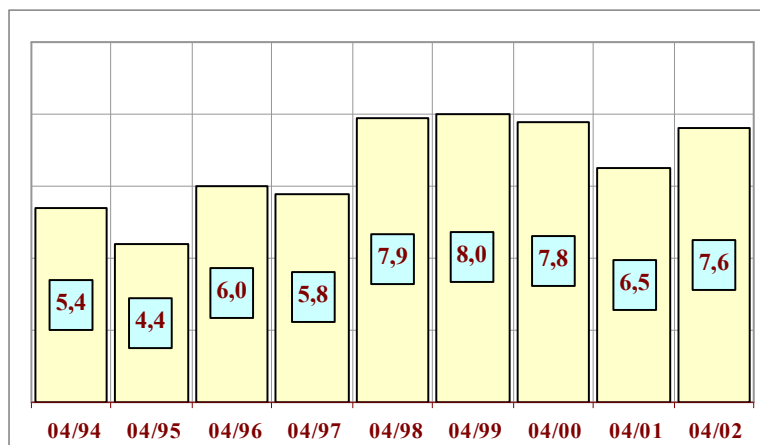

IV) TEMPO MÉDIO DE PROCURA DE TRABALHO

O tempo médio de procura de trabalho em abril deste ano (21,4 semanas) foi superior ao do mês anterior (20,5 semanas) e ao de abril do ano passado (19,8 semanas).

V) RENDIMENTO MÉDIO

O rendimento médio das pessoas ocupadas, nas seis regiões metropolitanas, referente ao mês de março deste ano, situou-se em R\$ 769,27, o equivalente a 4,3 salários mínimos.

Deflacionado pelo Índice Nacional de Preços ao Consumidor, o rendimento médio em março cresceu ligeiramente (0,3%) em relação ao de fevereiro deste ano e caiu 5,3% em relação ao de março do ano passado.

De fevereiro para março deste ano, o rendimento cresceu em quatro das seis regiões metropolitanas pesquisadas: Recife e Salvador (em torno de 2,0%), São Paulo (0,8%) e Porto Alegre (0,5%). Com relação às categorias de ocupação, houve crescimento no rendimento médio dos trabalhadores por conta própria (3,2%) e dos empregados com carteira de trabalho assinada (0,8%). O rendimento dos empregados sem carteira de trabalho assinada apresentou pequena variação (-0,3%).

De março do ano passado para março deste ano, o rendimento caiu acentuadamente em cinco regiões metropolitanas, sobressaindo-se Salvador (-9,0%) e Belo Horizonte (-8,4%). No que diz respeito às categorias de ocupação, verifica-se queda para o

rendimento dos trabalhadores por conta própria (-8,8%), empregados com carteira de trabalho assinada (-4,6%) e empregados sem carteira de trabalho assinada (-0,4%). Nesta comparação, a tendência é de queda para o rendimento das três categorias de ocupação.

A comparação da média do rendimento do primeiro trimestre deste ano, com o mesmo período do ano passado, mostra queda de 5,7% para o total de pessoas ocupadas, influenciada pelo declínio do rendimento das três principais categorias de ocupação. As variações foram de -6,1% para os empregados com carteira de trabalho assinada, -1,3% para os empregados sem carteira de trabalho assinada e -8,8% para os trabalhadores por conta própria. A participação destas categorias no total de pessoas ocupadas em abril deste foi de 45,2% e 27,2% para os empregados com e sem carteira de trabalho assinada e de 22,5% para os trabalhadores por conta própria.

O gráfico 2, a seguir, refere-se à variação da média do primeiro trimestre, em relação ao mesmo período do ano anterior, do rendimento médio das pessoas ocupadas (PO), dos empregados com carteira de trabalho assinada (ECC), dos empregados sem carteira de trabalho assinada (ESC) e dos conta própria (CP), no período de 2000 a 2002.

GRÁFICO 2
RENDIMENTO MÉDIO REAL
VARIAÇÃO DA MÉDIA DO PRIMEIRO TRIMESTRE (%)
BASE: MESMO PERÍODO DO ANO ANTERIOR

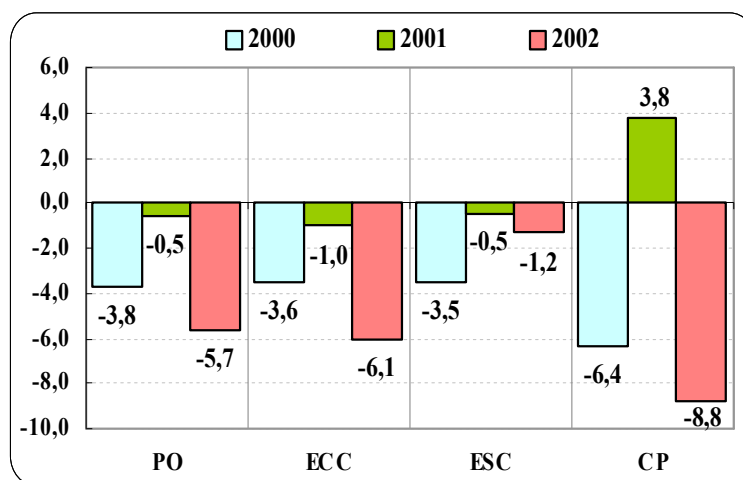

VI) OUTROS INDICADORES

Os indicadores da Pesquisa Mensal de Emprego, segundo o gênero, mostram que de abril do ano passado para abril deste ano, a taxa de atividade masculina caiu (71,3% para

70,7%) e a feminina subiu (43,6% para 45%). A taxa média de desemprego aberto foi maior para os dois gêneros. Para os homens, o indicador passou de 6,2% para 6,8% e para as mulheres de 6,9% para 8,6%.

Em março deste ano, o rendimento médio dos homens situou-se em R\$ 881,45 e o das mulheres em R\$ 613,85. Em termos reais, em relação a março do ano passado, o rendimento do sexo masculino caiu 5,3% e o do sexo feminino 4,8%.

A pesquisa mostra que em abril deste ano as pessoas trabalharam, em média, 41,0 horas por semana. Por setor de atividade, registrou-se 42,2 horas na indústria de transformação, 41,0 na construção civil, 44,0 horas no comércio e 40,2 horas no setor de serviços. Em abril do ano passado a média foi de 41,4 horas na indústria de transformação 40,6 horas na construção civil e 39,7 horas no setor de serviços. No comércio houve estabilidade.

Rio de Janeiro, 24 de maio de 2002

NOTAS METODOLÓGICAS

1. ASPECTOS GERAIS

A PME é uma pesquisa domiciliar de periodicidade mensal sobre mão-de-obra e rendimento do trabalho.

Os dados são obtidos de uma amostra probabilística de, aproximadamente, 36.000 domicílios situados nas Regiões Metropolitanas de Recife, Salvador, Belo Horizonte, Rio de Janeiro, São Paulo e Porto Alegre.

Os dados referem-se a determinados períodos de tempo denominados PERÍODOS DE REFERÊNCIA. Os mais importantes são:

SEMANA DE REFERENCIA - semana de domingo a sábado, que precede a semana estabelecida para a realização da entrevista.

PERIODO DE REFERENCIA DE 30 DIAS - são os 30 dias que antecedem a semana fixada para a entrevista.

MES DE REFERENCIA - aquele que antecede ao mês de realização da pesquisa.

Os dados divulgados são relativos às pessoas de 15 anos e mais de idade e à semana de referência, com exceção da taxa de desemprego aberto que é divulgada também para o período de 30 dias e dos rendimentos que são relativos ao mês de referência da pesquisa.

2. CONCEITOS PRINCIPAIS

TRABALHO - refere-se à:

OCUPAÇÃO ECONOMICA REMUNERADA em dinheiro, produtos ou outras formas não monetárias, ou OCUPAÇÃO ECONOMICA SEM REMUNERAÇÃO, exercida pelo menos durante 15 horas na semana, em ajuda a membro da unidade domiciliar em sua atividade econômica, ou a instituições religiosas beneficentes ou de cooperativismo ou, ainda, como aprendiz ou estagiário.

POPULAÇÃO EM IDADE ATIVA - compreende as pessoas economicamente ativas e as pessoas não economicamente ativas.

POPULAÇÃO ECONOMICAMENTE ATIVA - compreende o potencial de mão-de-obra com que pode contar o setor produtivo, isto é, as PESSOAS OCUPADAS e as DESOCUPADAS, assim definidas:

PESSOAS OCUPADAS - aquelas que, num determinado período de referência, trabalharam ou tinham trabalho mas não trabalharam (por exemplo, pessoas em férias).

As pessoas ocupadas são classificadas em:

EMPREGADOS - aquelas pessoas que trabalham para um empregador ou mais, cumprindo uma jornada de trabalho, recebendo em contrapartida uma remuneração em dinheiro ou outra forma de pagamento (moradia, alimentação, vestuário, etc).

Incluem-se, entre as pessoas empregadas, aquelas que prestam serviço militar obrigatório e os clérigos. Os empregados são classificados segundo a existência ou não de carteira de trabalho assinada.

CONTA PROPRIA - aquelas pessoas que exploram uma atividade econômica ou exercem uma profissão ou ofício, sem empregados.

EMPREGADORES - aquelas pessoas que exploram uma atividade econômica ou exercem uma profissão ou ofício, com auxílio de um ou mais empregados.

NAO REMUNERADAS - aquelas pessoas que exercem uma ocupação econômica, sem remuneração, pelo menos 15 horas na semana, em ajuda a membro da unidade domiciliar em sua atividade econômica, ou em ajuda a instituições religiosas, beneficentes ou de cooperativismo, ou, ainda, como aprendiz ou estagiário.

PESSOAS DESOCUPADAS - aquelas que não tinham trabalho, num determinado período de referência, mas estavam dispostas a trabalhar, e que, para isso, tomaram alguma providência efetiva (consultando pessoas, jornais, etc.).

PESSOAS NAO ECONOMICAMENTE ATIVAS - aquelas não classificadas como ocupadas ou desocupadas.

RENDIMENTO DO TRABALHO

Para os EMPREGADOS, considera-se a remuneração efetivamente recebida no mês de referência. Assim sendo, incluem-se as parcelas referentes ao 13_, 14_ ou 15_ salários e a participação nos lucros paga pela empresa, ou outra gratificação, no mês de referência.

Para os EMPREGADORES e pessoas que trabalham por CONTA PRÓPRIA considera-se a retirada feita ou o ganho líquido recebido efetivamente no mês de referência. Define-se como ganho líquido o rendimento bruto menos as despesas efetuadas com o negócio ou profissão (salário de empregados, despesas com matéria-prima, energia elétrica, telefone, etc.).

Para a pessoa que recebe, pelo seu trabalho, em produtos ou mercadorias, considera-se o valor de mercado dos produtos recebidos.

Para a pessoa que estiver licenciada por instituto de previdência, considera-se o rendimento bruto do benefício (auxílio-doença, auxílio por acidente de trabalho, etc.), efetivamente recebido no mês de referência.

1 - ESTIMATIVAS DA PESQUISA MENSAL DE EMPREGO NAS REGIÕES METROPOLITANAS
 (RECIFE, SALVADOR, BELO HORIZONTE, RIO DE JANEIRO, SÃO PAULO, PORTO ALEGRE)
 ABRIL - 2002

PERÍODO DE REFERÊNCIA: SEMANA		IDADE MÍNIMA: 15 ANOS		

E S T I M A T I V A S				
	ABR/2001	MAR/2002	ABR/2002	

POPULAÇÃO RESIDENTE	32.617.895	33.329.910	33.345.914	
POPULAÇÃO ECONOMICAMENTE ATIVA	18.456.033	18.949.491	19.015.857	
POPULAÇÃO OCUPADA	17.253.855	17.598.391	17.564.124	
POPULAÇÃO OCUPADA POR SETOR DE ATIVIDADE:				
INDUSTRIA DE TRANSFORMAÇÃO	2.864.265	2.792.348	2.857.638	
CONSTRUÇÃO CIVIL	1.101.779	1.068.812	1.021.571	
COMÉRCIO	2.567.331	2.620.936	2.586.007	
SERVIÇOS	9.467.203	9.759.570	9.754.446	
OUTRAS ATIVIDADES	1.253.276	1.356.726	1.344.461	
POPULAÇÃO OCUPADA POR POSIÇÃO NA OCUPAÇÃO:				
EMPREGADOS COM CARTEIRA ASSINADA	7.825.288	7.897.111	7.960.925	
EMPREGADOS SEM CARTEIRA ASSINADA	4.596.875	4.856.033	4.789.591	
CONTA-PRÓPRIA	3.973.559	3.967.855	3.924.702	
EMPREGADORES	727.503	740.470	737.540	
POPULAÇÃO DESOCUPADA	1.202.179	1.351.098	1.451.733	
POPULAÇÃO DESOCUPADA SEM TRABALHO ANTERIOR	137.585	158.098	181.034	
POPULAÇÃO DESOCUPADA COM TRABALHO ANTERIOR	1.064.595	1.193.001	1.270.699	

2 - ESTIMATIVAS DA PESQUISA MENSAL DE EMPREGO NAS REGIÕES METROPOLITANAS
(RECIFE, SALVADOR, BELO HORIZONTE, RIO DE JANEIRO, SÃO PAULO, PORTO ALEGRE)
ABRIL - 2002

PERIODO DE REFERENCIA: SEMANA IDADE MINIMA: 15 ANOS

E S T I M A T I V A S * MAR/2001 * FEV/2002 * MAR/2002

RENDIMENTO MEDIO NOMINAL (REAIS) : (*)

PESSOAS OCUPADAS	740,08	762,51	769,27
SETOR DE ATIVIDADE:			
INDUSTRIA DE TRANSFORMAÇÃO	806,04	854,89	835,94
CONSTRUÇÃO CIVIL	554,83	513,06	541,07
COMERCIO	647,62	644,10	630,39
SERVIÇOS	747,69	766,22	781,07
OUTRAS ATIVIDADES	882,88	969,95	982,26
POSIÇÃO NA OCUPAÇÃO:			
EMPREGADOS COM CARTEIRA ASSINADA	732,98	756,82	767,46
EMPREGADOS SEM CARTEIRA ASSINADA	611,22	666,00	668,42
CONTA-PRÓPRIA	640,52	617,29	641,05
EMPREGADORES	2 424,84	2 437,09	2 298,06
SETOR DE ATIVIDADE E POSIÇÃO NA OCUPAÇÃO:			
INDUSTRIA DE TRANSFORMAÇÃO:			
EMPREGADOS COM CARTEIRA ASSINADA	827,30	855,93	857,85
CONSTRUÇÃO CIVIL:			
EMPREGADOS COM CARTEIRA ASSINADA	641,26	641,31	723,03
EMPREGADOS SEM CARTEIRA ASSINADA	387,12	352,12	398,13
CONTA PRÓPRIA	446,40	437,15	433,68
COMERCIO:			
EMPREGADOS COM CARTEIRA ASSINADA	583,18	560,98	565,04
EMPREGADOS SEM CARTEIRA ASSINADA	454,75	442,03	469,71
CONTA PRÓPRIA	514,67	518,44	537,24
SERVIÇOS:			
EMPREGADOS COM CARTEIRA ASSINADA	729,67	766,20	771,16
EMPREGADOS SEM CARTEIRA ASSINADA	539,87	575,14	583,11
CONTA PRÓPRIA	791,76	758,71	796,97

(*) TRABALHO PRINCIPAL

3 - ESTIMATIVAS DA PESQUISA MENSAL DE EMPREGO NAS REGIÕES METROPOLITANAS
(RECIFE, SALVADOR, BELO HORIZONTE, RIO DE JANEIRO, SÃO PAULO, PORTO ALEGRE)
ABRIL - 2002

PERIODO DE REFERENCIA: SEMANA IDADE MINIMA: 15 ANOS

E S T I M A T I V A S * MAR/2001 * FEV/2002 * MAR/2002

RENDIMENTO MEDIO REAL (REAIS - JUL/94) (*)

PESSOAS OCUPADAS	402,63	380,42	381,43
SETOR DE ATIVIDADE:			
INDUSTRIA DE TRANSFORMAÇÃO	438,52	426,50	414,49
CONSTRUÇÃO CIVIL	301,85	255,96	268,28
COMERCIO	352,33	321,34	312,57
SERVIÇOS	406,77	382,26	387,28
OUTRAS ATIVIDADES	480,32	483,91	487,03
POSIÇÃO NA OCUPAÇÃO:			
EMPREGADOS COM CARTEIRA ASSINADA	398,77	377,58	380,53
EMPREGADOS SEM CARTEIRA ASSINADA	332,53	332,27	331,42
CONTA-PRÓPRIA	348,47	307,97	317,85
EMPREGADORES	1 319,21	1 215,87	1 139,46
SETOR DE ATIVIDADE E POSIÇÃO NA OCUPAÇÃO:			
INDUSTRIA DE TRANSFORMAÇÃO:			
EMPREGADOS COM CARTEIRA ASSINADA	450,08	427,02	425,35
CONSTRUÇÃO CIVIL:			
EMPREGADOS COM CARTEIRA ASSINADA	348,87	319,95	358,50
EMPREGADOS SEM CARTEIRA ASSINADA	210,61	175,67	197,40
CONTA PRÓPRIA	242,86	218,09	215,03
COMERCIO:			
EMPREGADOS COM CARTEIRA ASSINADA	317,27	279,87	280,16
EMPREGADOS SEM CARTEIRA ASSINADA	247,40	220,53	232,89
CONTA PRÓPRIA	280,00	258,65	266,38
SERVIÇOS:			
EMPREGADOS COM CARTEIRA ASSINADA	396,97	382,25	382,37
EMPREGADOS SEM CARTEIRA ASSINADA	293,71	286,94	289,12
CONTA PRÓPRIA	430,75	378,52	395,16

(*) TRABALHO PRINCIPAL ; DEFLACIONADO PELO INPC

4 - ESTIMATIVAS DA PESQUISA MENSAL DE EMPREGO NAS REGIÕES METROPOLITANAS
 (RECIFE, SALVADOR, BELO HORIZONTE, RIO DE JANEIRO, SÃO PAULO, PORTO ALEGRE)
 ABRIL - 2002

PERÍODO DE REFERÊNCIA: SEMANA	IDADE MÍNIMA: 15 ANOS		

E S T I M A T I V A S	* MAR/2001 *	FEV/2002	* MAR/2002

RENDIMENTO MEDIO (EM SALARIOS MINIMOS) (*)			
PESSOAS OCUPADAS	4,90	4,23	4,27
SETOR DE ATIVIDADE:			
INDUSTRIA DE TRANSFORMAÇÃO	5,33	4,74	4,64
CONSTRUÇÃO CIVIL	3,67	2,85	3,00
COMERCIO	4,28	3,57	3,50
SERVIÇOS	4,95	4,25	4,33
OUTRAS ATIVIDADES	5,84	5,38	5,45
POSIÇÃO NA OCUPAÇÃO:			
EMPREGADOS COM CARTEIRA ASSINADA	4,85	4,20	4,26
EMPREGADOS SEM CARTEIRA ASSINADA	4,04	3,70	3,71
CONTA-PRÓPRIA	4,24	3,42	3,56
EMPREGADORES	16,05	13,53	12,76
SETOR DE ATIVIDADE E POSIÇÃO NA OCUPAÇÃO:			
INDUSTRIA DE TRANSFORMAÇÃO:			
EMPREGADOS COM CARTEIRA ASSINADA	5,47	4,75	4,76
CONSTRUÇÃO CIVIL:			
EMPREGADOS COM CARTEIRA ASSINADA	4,24	3,56	4,01
EMPREGADOS SEM CARTEIRA ASSINADA	2,56	1,95	2,21
CONTA PRÓPRIA	2,95	2,42	2,40
COMERCIO:			
EMPREGADOS COM CARTEIRA ASSINADA	3,86	3,11	3,13
EMPREGADOS SEM CARTEIRA ASSINADA	3,01	2,45	2,60
CONTA PRÓPRIA	3,40	2,88	2,98
SERVIÇOS:			
EMPREGADOS COM CARTEIRA ASSINADA	4,83	4,25	4,28
EMPREGADOS SEM CARTEIRA ASSINADA	3,57	3,19	3,23
CONTA PRÓPRIA	5,24	4,21	4,42

 (*) TRABALHO PRINCIPAL

5 - ESTIMATIVAS DA PESQUISA MENSAL DE EMPREGO NAS REGIÕES METROPOLITANAS
 (RECIFE, SALVADOR, BELO HORIZONTE, RIO DE JANEIRO, SÃO PAULO, PORTO ALEGRE)
 ABRIL - 2002

PERIODO DE REFERENCIA: SEMANA	IDADE MINIMA: 15 ANOS		
E S T I M A T I V A S	* ABR/2001 *	* MAR/2002 *	* ABR/2002 *
	(%)	(%)	(%)
TAXA MEDIA DE DESEMPREGO ABERTO (SEMANA)	6,51	7,09	7,57
PESSOAS QUE JA TRABALHARAM	5,77	6,25	6,62
PESSOAS QUE BUSCAM TRABALHO PELA PRIMEIRA VEZ	0,74	0,83	0,94
SETOR DE ATIVIDADE:			
INDUSTRIA DE TRANSFORMAÇÃO	6,99	8,14	8,44
CONSTRUÇÃO CIVIL	8,26	8,01	8,89
COMERCIO	6,88	7,67	8,45
SERVIÇOS	4,99	5,49	5,75
OUTRAS ATIVIDADES	3,57	3,58	3,59
SEXO:			
MASCULINO	6,22	6,67	6,77
FEMININO	6,93	7,66	8,64
TAXA MEDIA DE DESEMPREGO ABERTO (30 DIAS)	7,00	7,75	8,24
TAXA MEDIA DE DESEMPREGO ABERTO PARA CHEFES DE DOMICILIOS	3,73	4,33	4,45
CHEFES DE DOMICILIOS DESOCUPADOS, EM RELAÇÃO AOS DESOCUPADOS	26,47	27,73	26,61
TAXA DE ATIVIDADE	56,46	56,73	56,89

6 - ESTIMATIVAS DA PESQUISA MENSAL DE EMPREGO NAS REGIÕES METROPOLITANAS
(RECIFE, SALVADOR, BELO HORIZONTE, RIO DE JANEIRO, SÃO PAULO, PORTO ALEGRE)
ABRIL - 2002

PERIODO DE REFERENCIA: SEMANA IDADE MINIMA: 15 ANOS

E S T I M A T I V A S * ABR/2001 * MAR/2002 * ABR/2002
* (%) * (%) * (%)

PROPORÇÃO DA POPULAÇÃO OCUPADA:

SETOR DE ATIVIDADE:

INDUSTRIA DE TRANSFORMAÇÃO	16,33	15,65	16,01
CONSTRUÇÃO CIVIL	6,41	6,10	5,84
COMERCIO	14,87	14,91	14,76
SERVIÇOS	54,96	55,46	55,57
OUTRAS ATIVIDADES	7,41	7,86	7,79

POSIÇÃO NA OCUPAÇÃO:

EMPREGADOS COM CARTEIRA ASSINADA	45,28	44,79	45,22
EMPREGADOS SEM CARTEIRA ASSINADA	26,59	27,55	27,24
CONTA-PRÓPRIA	23,16	22,68	22,49
EMPREGADORES	4,22	4,21	4,20

TRABALHANDO DE 40 A 48 HORAS, POR FAIXA DE RENDIMENTO: (*)

RECEBENDO MENOS DE 1 SALÁRIO MÍNIMO	2,53	2,19	2,34
RECEBENDO DE 1 A MENOS DE 2 SALÁRIOS MÍNIMOS	17,68	19,43	20,93

PROPORÇÃO DA POPULAÇÃO ECONOMICAMENTE ATIVA: (*)

CONTA-PRÓPRIA SEM RENDIMENTOS	0,77	0,79	0,74
CONTA-PRÓPRIA COM MENOS DE 1 SALÁRIO MÍNIMO	3,58	3,56	3,36
DESOCUPADOS, OCUPADOS SEM RENDIMENTOS E OCUPADOS COM MENOS DE 1 SALÁRIO MÍNIMO	15,55	16,00	16,27

(*) TODOS OS TRABALHOS

7 - ESTIMATIVAS DA PESQUISA MENSAL DE EMPREGO NA REGIÃO METROPOLITANA

DE RECIFE
ABRIL - 2002

PERIODO DE REFERENCIA: SEMANA	IDADE MINIMA: 15 ANOS		
ESTIMATIVAS	* ABR/2001 *	* MAR/2002 *	* ABR/2002 *
POPULAÇÃO RESIDENTE	2.475.321	2.502.164	2.498.622
POPULAÇÃO ECONOMICAMENTE ATIVA	1.219.132	1.253.477	1.265.566
POPULAÇÃO OCUPADA	1.122.930	1.178.154	1.177.229
POPULAÇÃO OCUPADA POR SETOR DE ATIVIDADE:			
INDUSTRIA DE TRANSFORMAÇÃO	111.382	114.944	113.789
CONSTRUCAO CIVIL	63.864	60.954	56.465
COMERCIO	202.075	203.763	218.164
SERVIÇOS	605.439	632.830	648.287
OUTRAS ATIVIDADES	140.170	165.663	140.523
POPULAÇÃO OCUPADA POR POSIÇÃO NA OCUPAÇÃO:			
EMPREGADOS COM CARTEIRA ASSINADA	467.711	457.590	466.701
EMPREGADOS SEM CARTEIRA ASSINADA	328.229	363.111	357.189
CONTA-PROPRIA	275.888	295.845	290.670
EMPREGADORES	35.398	46.804	50.692
POPULAÇÃO DESOCUPADA	96.203	75.323	88.337
POPULAÇÃO DESOCUPADA SEM TRABALHO ANTERIOR	14.027	9.579	13.689
POPULAÇÃO DESOCUPADA COM TRABALHO ANTERIOR	82.176	65.744	74.648

8 - ESTIMATIVAS DA PESQUISA MENSAL DE EMPREGO NA REGIÃO METROPOLITANA

DE RECIFE
ABRIL - 2002

PERIODO DE REFERENCIA: SEMANA IDADE MINIMA: 15 ANOS

E S T I M A T I V A S * MAR/2001 * FEV/2002 * MAR/2002

RENDIMENTO MEDIO NOMINAL (REAIS) : (*)

PESSOAS OCUPADAS	457,11	489,57	503,37
SETOR DE ATIVIDADE:			
INDUSTRIA DE TRANSFORMAÇÃO	524,14	551,52	543,01
CONSTRUÇÃO CIVIL	409,11	368,63	456,66
COMERCIO	435,06	429,87	422,50
SERVIÇOS	434,34	472,66	494,90
OUTRAS ATIVIDADES	556,92	635,05	657,01
POSIÇÃO NA OCUPAÇÃO:			
EMPREGADOS COM CARTEIRA ASSINADA	456,88	506,30	524,81
EMPREGADOS SEM CARTEIRA ASSINADA	434,13	464,33	446,72
CONTA-PRÓPRIA	334,16	321,88	338,69
EMPREGADORES	1 819,33	1 726,36	1 787,54
SETOR DE ATIVIDADE E POSIÇÃO NA OCUPAÇÃO:			
INDUSTRIA DE TRANSFORMAÇÃO:			
EMPREGADOS COM CARTEIRA ASSINADA	549,37	528,44	538,82
CONSTRUÇÃO CIVIL:			
EMPREGADOS COM CARTEIRA ASSINADA	472,50	512,83	552,40
EMPREGADOS SEM CARTEIRA ASSINADA	249,20	256,34	233,13
CONTA PRÓPRIA	286,89	250,68	237,98
COMERCIO:			
EMPREGADOS COM CARTEIRA ASSINADA	410,74	436,62	430,95
EMPREGADOS SEM CARTEIRA ASSINADA	321,92	316,78	280,35
CONTA PRÓPRIA	298,64	277,74	339,27
SERVIÇOS:			
EMPREGADOS COM CARTEIRA ASSINADA	437,12	491,05	532,52
EMPREGADOS SEM CARTEIRA ASSINADA	359,80	358,99	351,16
CONTA PRÓPRIA	406,86	412,89	401,90

(*) TRABALHO PRINCIPAL

9 - ESTIMATIVAS DA PESQUISA MENSAL DE EMPREGO NA REGIÃO METROPOLITANA

DE RECIFE
ABRIL - 2002

PERIODO DE REFERENCIA: SEMANA IDADE MINIMA: 15 ANOS

E S T I M A T I V A S

* MAR/2001 * FEV/2002 * MAR/2002

RENDIMENTO MEDIO REAL (REAIS - JUL/94) (*)

PESSOAS OCUPADAS	248,68	244,24	249,59
SETOR DE ATIVIDADE:			
INDUSTRIA DE TRANSFORMAÇÃO	285,15	275,15	269,24
CONSTRUÇÃO CIVIL	222,57	183,91	228,43
COMERCIO	236,69	214,46	209,49
SERVIÇOS	236,30	235,81	245,39
OUTRAS ATIVIDADES	302,98	316,83	325,77
POSICÃO NA OCUPAÇÃO:			
EMPREGADOS COM CARTEIRA ASSINADA	248,56	252,59	260,22
EMPREGADOS SEM CARTEIRA ASSINADA	236,18	231,65	221,50
CONTA-PRÓPRIA	181,80	160,98	167,93
EMPREGADORES	989,79	861,28	886,32
SETOR DE ATIVIDADE E POSIÇÃO NA OCUPAÇÃO:			
INDUSTRIA DE TRANSFORMAÇÃO:			
EMPREGADOS COM CARTEIRA ASSINADA	298,87	263,64	267,16
CONSTRUÇÃO CIVIL:			
EMPREGADOS COM CARTEIRA ASSINADA	257,06	255,85	273,90
EMPREGADOS SEM CARTEIRA ASSINADA	135,57	127,89	125,51
CONTA PRÓPRIA	156,08	125,06	118,00
COMERCIO:			
EMPREGADOS COM CARTEIRA ASSINADA	223,46	217,83	213,68
EMPREGADOS SEM CARTEIRA ASSINADA	175,14	158,04	139,00
CONTA PRÓPRIA	162,47	138,56	168,22
SERVIÇOS:			
EMPREGADOS COM CARTEIRA ASSINADA	237,81	244,98	264,04
EMPREGADOS SEM CARTEIRA ASSINADA	193,57	179,10	174,12
CONTA PRÓPRIA	221,34	205,99	199,27

(*) TRABALHO PRINCIPAL ; DEFLACIONADO PELO INPC

10 - ESTIMATIVAS DA PESQUISA MENSAL DE EMPREGO NA REGIÃO METROPOLITANA

DE RECIFE
ABRIL - 2002

PERIODO DE REFERENCIA: SEMANA IDADE MINIMA: 15 ANOS

ESTIMATIVAS * MAR/2001 * FEV/2002 * MAR/2002

RENDIMENTO MEDIO (EM SALARIOS MINIMOS) (*)

PESSOAS OCUPADAS	3,02	2,71	2,79
SETOR DE ATIVIDADE:			
INDUSTRIA DE TRANSFORMAÇÃO	3,47	3,06	3,01
CONSTRUÇÃO CIVIL	2,70	2,04	2,53
COMERCIO	2,88	2,38	2,34
SERVIÇOS	2,87	2,62	2,74
OUTRAS ATIVIDADES	3,68	3,52	3,65
POSICÃO NA OCUPAÇÃO:			
EMPREGADOS COM CARTEIRA ASSINADA	3,02	2,81	2,91
EMPREGADOS SEM CARTEIRA ASSINADA	2,87	2,57	2,48
CONTA-PRÓPRIA	2,21	1,78	1,88
EMPREGADORES	12,04	9,59	9,93
SETOR DE ATIVIDADE E POSIÇÃO NA OCUPAÇÃO:			
INDUSTRIA DE TRANSFORMAÇÃO:			
EMPREGADOS COM CARTEIRA ASSINADA	3,63	2,93	2,99
CONSTRUÇÃO CIVIL:			
EMPREGADOS COM CARTEIRA ASSINADA	3,12	2,84	3,06
EMPREGADOS SEM CARTEIRA ASSINADA	1,65	1,42	1,40
CONTA PRÓPRIA	1,89	1,39	1,32
COMERCIO:			
EMPREGADOS COM CARTEIRA ASSINADA	2,72	2,42	2,39
EMPREGADOS SEM CARTEIRA ASSINADA	1,13	1,75	1,55
CONTA PRÓPRIA	1,97	1,54	1,88
SERVIÇOS:			
EMPREGADOS COM CARTEIRA ASSINADA	2,89	2,72	2,95
EMPREGADOS SEM CARTEIRA ASSINADA	2,35	1,99	1,95
CONTA PRÓPRIA	2,69	2,29	2,23

(*) TRABALHO PRINCIPAL

11 - ESTIMATIVAS DA PESQUISA MENSAL DE EMPREGO NA REGIÃO METROPOLITANA

DE RECIFE
ABRIL - 2002

PERIODO DE REFERENCIA: SEMANA	IDADE MINIMA: 15 ANOS		
E S T I M A T I V A S	* ABR/2001 *	* MAR/2002 *	* ABR/2002 *
	(%)	(%)	(%)
TAXA DE DESEMPREGO ABERTO (SEMANA)	7,89	6,00	6,98
PESSOAS QUE JA TRABALHARAM	6,74	5,24	5,89
PESSOAS QUE BUSCAM TRABALHO PELA PRIMEIRA VEZ	1,15	0,76	1,08
SETOR DE ATIVIDADE:			
INDUSTRIA DE TRANSFORMAÇÃO	8,09	6,54	10,28
CONSTRUÇÃO CIVIL	11,21	7,59	12,58
COMERCIO	8,57	6,30	6,76
SERVIÇOS	6,14	5,27	4,98
OUTRAS ATIVIDADES	3,30	1,93	2,23
SEXO:			
MASCULINO	7,21	5,67	6,10
FEMININO	8,89	6,48	8,20
TAXA DE DESEMPREGO ABERTO (30 DIAS)	8,69	6,75	7,86
TAXA DE DESEMPREGO ABERTO PARA CHEFES DE DOMICILIOS	5,01	3,80	3,76
CHEFES DE DOMICILIOS DESOCUPADOS, EM RELAÇÃO AOS DESOCUPADOS	28,77	28,61	24,21
TAXA DE ATIVIDADE	49,25	50,09	50,65

12 - ESTIMATIVAS DA PESQUISA MENSAL DE EMPREGO NA REGIÃO METROPOLITANA

DE RECIFE
ABRIL - 2002

PERIODO DE REFERENCIA: SEMANA IDADE MINIMA: 15 ANOS

E S T I M A T I V A S * ABR/2001 * MAR/2002 * ABR/2002
* (%) * (%) * (%)

PROPORÇÃO DA POPULAÇÃO OCUPADA:

SETOR DE ATIVIDADE:

INDUSTRIA DE TRANSFORMAÇÃO	9,91	9,75	9,66
CONSTRUÇÃO CIVIL	5,68	5,17	4,79
COMERCIO	17,99	17,29	18,53
SERVIÇOS	53,91	53,71	55,06
OUTRAS ATIVIDADES	12,48	14,06	11,93

POSIÇÃO NA OCUPAÇÃO:

EMPREGADOS COM CARTEIRA ASSINADA	41,65	38,83	39,64
EMPREGADOS SEM CARTEIRA ASSINADA	29,22	30,82	30,34
CONTA-PRÓPRIA	24,56	25,11	24,69
EMPREGADORES	3,15	3,97	4,31

TRABALHANDO DE 40 A 48 HORAS, POR FAIXA DE RENDIMENTO: (*)

RECEBENDO MENOS DE 1 SALÁRIO MÍNIMO	5,09	4,93	4,94
RECEBENDO DE 1 A MENOS DE 2 SALÁRIOS MÍNIMOS	22,04	24,35	24,38

PROPORÇÃO DA POPULAÇÃO ECONOMICAMENTE ATIVA: (*)

CONTA-PRÓPRIA SEM RENDIMENTOS	0,96	1,25	1,11
CONTA-PRÓPRIA COM MENOS DE 1 SALÁRIO MÍNIMO	7,99	9,27	7,97
DESOCUPADOS, OCUPADOS SEM RENDIMENTOS E OCUPADOS COM MENOS DE 1 SALÁRIO MÍNIMO	25,30	25,37	25,11

(*) TODOS OS TRABALHOS

13 - ESTIMATIVAS DA PESQUISA MENSAL DE EMPREGO NA REGIÃO METROPOLITANA
 DE SALVADOR
 ABRIL - 2002

PERIODO DE REFERENCIA: SEMANA	IDADE MINIMA: 15 ANOS		
E S T I M A T I V A S	* ABR/2001 *	* MAR/2002 *	* ABR/2002 *
POPULAÇÃO RESIDENTE	2.290.832	2.347.964	2.366.223
POPULAÇÃO ECONOMICAMENTE ATIVA	1.233.172	1.240.332	1.220.489
POPULAÇÃO OCUPADA	1.106.123	1.137.748	1.140.575
POPULAÇÃO OCUPADA POR SETOR DE ATIVIDADE:			
INDUSTRIA DE TRANSFORMAÇÃO	101.479	95.220	93.159
CONSTRUCAO CIVIL	85.179	80.949	81.711
COMERCIO	157.369	167.248	166.337
SERVIÇOS	632.984	632.653	635.048
OUTRAS ATIVIDADES	129.113	161.678	164.320
POPULAÇÃO OCUPADA POR POSIÇÃO NA OCUPAÇÃO:			
EMPREGADOS COM CARTEIRA ASSINADA	493.763	495.511	504.627
EMPREGADOS SEM CARTEIRA ASSINADA	277.409	297.704	289.352
CONTA-PROPRIA	298.442	311.528	309.107
EMPREGADORES	31.352	28.992	30.980
POPULAÇÃO DESOCUPADA	127.049	102.583	79.914
POPULAÇÃO DESOCUPADA SEM TRABALHO ANTERIOR	13.613	17.173	13.245
POPULAÇÃO DESOCUPADA COM TRABALHO ANTERIOR	113.437	85.411	66.669

14 - ESTIMATIVAS DA PESQUISA MENSAL DE EMPREGO NA REGIÃO METROPOLITANA
 DE SALVADOR
 ABRIL - 2002

PERIODO DE REFERENCIA: SEMANA IDADE MINIMA: 15 ANOS
 ESTIMATIVAS * MAR/2001 * FEV/2002 * MAR/2002

RENDIMENTO MEDIO NOMINAL (REAIS) : (*)

PESSOAS OCUPADAS	452,47	439,51	451,62
SETOR DE ATIVIDADE:			
INDUSTRIA DE TRANSFORMAÇÃO	626,92	675,78	605,93
CONSTRUÇÃO CIVIL	381,37	351,89	338,10
COMERCIO	400,71	362,45	368,49
SERVICIOS	442,46	432,70	465,95
OUTRAS ATIVIDADES	469,72	452,43	446,17
POSICÃO NA OCUPAÇÃO:			
EMPREGADOS COM CARTEIRA ASSINADA	472,98	479,09	494,21
EMPREGADOS SEM CARTEIRA ASSINADA	364,75	409,90	414,99
CONTA-PRÓPRIA	333,15	301,26	313,96
EMPREGADORES	2 147,75	1 933,35	1 591,55
SETOR DE ATIVIDADE E POSIÇÃO NA OCUPAÇÃO:			
INDUSTRIA DE TRANSFORMAÇÃO:			
EMPREGADOS COM CARTEIRA ASSINADA	654,78	671,75	628,12
CONSTRUÇÃO CIVIL:			
EMPREGADOS COM CARTEIRA ASSINADA	498,02	514,75	526,55
EMPREGADOS SEM CARTEIRA ASSINADA	228,15	246,28	218,55
CONTA PRÓPRIA	302,75	276,58	247,93
COMERCIO:			
EMPREGADOS COM CARTEIRA ASSINADA	339,75	364,71	348,94
EMPREGADOS SEM CARTEIRA ASSINADA	248,36	223,99	229,09
CONTA PRÓPRIA	274,34	298,61	292,58
SERVICIOS:			
EMPREGADOS COM CARTEIRA ASSINADA	450,05	454,32	491,53
EMPREGADOS SEM CARTEIRA ASSINADA	300,18	317,00	348,37
CONTA PRÓPRIA	438,31	399,50	440,33

(*) TRABALHO PRINCIPAL

15 - ESTIMATIVAS DA PESQUISA MENSAL DE EMPREGO NA REGIÃO METROPOLITANA
 DE SALVADOR
 ABRIL - 2002

PERIODO DE REFERENCIA: SEMANA IDADE MINIMA: 15 ANOS
 ESTIMATIVAS * MAR/2001 * FEV/2002 * MAR/2002

RENDIMENTO MEDIO REAL (REAIS - JUL/94) (*)

PESSOAS OCUPADAS	246,16	219,27	223,93
SETOR DE ATIVIDADE:			
INDUSTRIA DE TRANSFORMAÇÃO	341,07	337,14	300,44
CONSTRUÇÃO CIVIL	207,48	175,56	167,64
COMERCIO	218,00	180,83	182,71
SERVIÇOS	240,71	215,87	231,03
OUTRAS ATIVIDADES	255,54	225,72	221,22
POSIÇÃO NA OCUPAÇÃO:			
EMPREGADOS COM CARTEIRA ASSINADA	257,32	239,02	245,04
EMPREGADOS SEM CARTEIRA ASSINADA	198,44	204,50	205,76
CONTA-PRÓPRIA	181,24	150,29	155,67
EMPREGADORES	1 168,46	964,55	789,14
SETOR DE ATIVIDADE E POSIÇÃO NA OCUPAÇÃO:			
INDUSTRIA DE TRANSFORMAÇÃO:			
EMPREGADOS COM CARTEIRA ASSINADA	356,22	335,13	311,44
CONSTRUÇÃO CIVIL:			
EMPREGADOS COM CARTEIRA ASSINADA	270,94	256,81	261,08
EMPREGADOS SEM CARTEIRA ASSINADA	123,03	122,87	108,36
CONTA PRÓPRIA	164,70	137,98	122,96
COMERCIO:			
EMPREGADOS COM CARTEIRA ASSINADA	184,84	181,95	173,02
EMPREGADOS SEM CARTEIRA ASSINADA	135,11	111,74	113,59
CONTA PRÓPRIA	149,25	148,97	145,07
SERVIÇOS:			
EMPREGADOS COM CARTEIRA ASSINADA	244,84	226,66	243,71
EMPREGADOS SEM CARTEIRA ASSINADA	163,31	158,15	172,73
CONTA PRÓPRIA	238,46	199,31	218,33

(*) TRABALHO PRINCIPAL ; DEFLACIONADO PELO INPC

16 - ESTIMATIVAS DA PESQUISA MENSAL DE EMPREGO NA REGIÃO METROPOLITANA
 DE SALVADOR
 ABRIL - 2002

PERIODO DE REFERENCIA: SEMANA IDADE MINIMA: 15 ANOS
 ESTIMATIVAS * MAR/2001 * FEV/2002 * MAR/2002

RENDIMENTO MEDIO (EM SALARIOS MINIMOS) (*)

PESSOAS OCUPADAS	2,99	2,44	2,50
SETOR DE ATIVIDADE:			
INDUSTRIA DE TRANSFORMAÇÃO	4,15	3,75	3,36
CONSTRUÇÃO CIVIL	2,52	1,95	1,87
COMERCIO	2,65	2,01	2,04
SERVICIOS	2,93	2,40	2,58
OUTRAS ATIVIDADES	3,11	2,51	2,47
POSICÃO NA OCUPAÇÃO:			
EMPREGADOS COM CARTEIRA ASSINADA	3,13	2,66	2,74
EMPREGADOS SEM CARTEIRA ASSINADA	2,41	2,27	2,30
CONTA-PRÓPRIA	2,20	1,67	1,74
EMPREGADORES	14,22	10,74	8,84
SETOR DE ATIVIDADE E POSIÇÃO NA OCUPAÇÃO:			
INDUSTRIA DE TRANSFORMAÇÃO:			
EMPREGADOS COM CARTEIRA ASSINADA	4,33	3,73	3,48
CONSTRUÇÃO CIVIL:			
EMPREGADOS COM CARTEIRA ASSINADA	3,29	2,85	2,92
EMPREGADOS SEM CARTEIRA ASSINADA	1,49	1,36	1,21
CONTA PRÓPRIA	2,00	1,53	1,37
COMERCIO:			
EMPREGADOS COM CARTEIRA ASSINADA	2,25	2,02	1,93
EMPREGADOS SEM CARTEIRA ASSINADA	1,64	1,24	1,27
CONTA PRÓPRIA	1,81	1,65	1,62
SERVICIOS:			
EMPREGADOS COM CARTEIRA ASSINADA	2,98	2,52	2,73
EMPREGADOS SEM CARTEIRA ASSINADA	1,98	1,76	1,93
CONTA PRÓPRIA	2,90	2,21	2,44

(*) TRABALHO PRINCIPAL

17 - ESTIMATIVAS DA PESQUISA MENSAL DE EMPREGO NA REGIÃO METROPOLITANA
 DE SALVADOR
 ABRIL - 2002

PERIODO DE REFERENCIA: SEMANA	IDADE MINIMA: 15 ANOS		
E S T I M A T I V A S	* ABR/2001 *	* MAR/2002 *	* ABR/2002 *
	(%)	(%)	(%)
TAXA DE DESEMPREGO ABERTO (SEMANA)	10,30	8,27	6,54
PESSOAS QUE JA TRABALHARAM	9,19	6,88	5,46
PESSOAS QUE BUSCAM TRABALHO PELA PRIMEIRA VEZ	1,10	1,38	1,08
SETOR DE ATIVIDADE:			
INDUSTRIA DE TRANSFORMAÇÃO	9,05	7,57	5,25
CONSTRUÇÃO CIVIL	15,19	12,94	11,21
COMERCIO	9,05	7,29	7,72
SERVIÇOS	8,98	6,33	4,26
OUTRAS ATIVIDADES	5,72	4,85	4,68
SEXO:			
MASCULINO	9,78	7,52	6,11
FEMININO	11,01	9,27	7,13
TAXA DE DESEMPREGO ABERTO (30 DIAS)	11,10	9,24	7,65
TAXA DE DESEMPREGO ABERTO PARA CHEFES DE DOMICILIOS	7,47	5,01	3,59
CHEFES DE DOMICILIOS DESOCUPADOS, EM RELAÇÃO AOS DESOCUPADOS	33,92	27,39	24,71
TAXA DE ATIVIDADE	53,83	52,82	51,57

18 - ESTIMATIVAS DA PESQUISA MENSAL DE EMPREGO NA REGIÃO METROPOLITANA
 DE SALVADOR
 ABRIL - 2002

PERIODO DE REFERENCIA: SEMANA IDADE MINIMA: 15 ANOS
 ESTIMATIVAS * ABR/2001 * MAR/2002 * ABR/2002
 (%)(%)(%)

PROPORÇÃO DA POPULAÇÃO OCUPADA:

SETOR DE ATIVIDADE:

INDUSTRIA DE TRANSFORMAÇÃO	9,17	8,36	8,16
CONSTRUÇÃO CIVIL	7,70	7,11	7,16
COMERCIO	14,22	14,69	14,58
SERVIÇOS	57,22	55,60	55,67
OUTRAS ATIVIDADES	11,67	14,21	14,40

POSIÇÃO NA OCUPAÇÃO:

EMPREGADOS COM CARTEIRA ASSINADA	44,63	43,55	44,24
EMPREGADOS SEM CARTEIRA ASSINADA	25,07	26,16	25,36
CONTA-PRÓPRIA	26,98	27,38	27,10
EMPREGADORES	2,83	2,55	2,72

TRABALHANDO DE 40 A 48 HORAS, POR FAIXA DE RENDIMENTO: (*)

RECEBENDO MENOS DE 1 SALÁRIO MÍNIMO	7,49	6,95	7,61
RECEBENDO DE 1 A MENOS DE 2 SALÁRIOS MÍNIMOS	30,69	34,16	33,63

PROPORÇÃO DA POPULAÇÃO ECONOMICAMENTE ATIVA: (*)

CONTA-PRÓPRIA SEM RENDIMENTOS	1,03	0,59	0,60
CONTA-PRÓPRIA COM MENOS DE 1 SALÁRIO MÍNIMO	8,63	9,27	9,85
DESOCUPADOS, OCUPADOS SEM RENDIMENTOS E OCUPADOS COM MENOS DE 1 SALÁRIO MÍNIMO	27,32	23,71	22,82

(*) TODOS OS TRABALHOS

19 - ESTIMATIVAS DA PESQUISA MENSAL DE EMPREGO NA REGIÃO METROPOLITANA
 DE BELO HORIZONTE
 ABRIL - 2002

PERÍODO DE REFERÊNCIA: SEMANA	IDADE MÍNIMA: 15 ANOS		
E S T I M A T I V A S	* ABR/2001 *	* MAR/2002 *	* ABR/2002 *
POPULAÇÃO RESIDENTE	3.188.019	3.303.129	3.319.106
POPULAÇÃO ECONOMICAMENTE ATIVA	1.886.714	1.933.927	1.931.557
POPULAÇÃO OCUPADA	1.745.060	1.791.927	1.794.256
POPULAÇÃO OCUPADA POR SETOR DE ATIVIDADE:			
INDUSTRIA DE TRANSFORMAÇÃO	271.743	276.120	275.254
CONSTRUÇÃO CIVIL	138.968	131.277	132.521
COMÉRCIO	253.157	266.271	264.391
SERVIÇOS	966.170	1.014.111	1.014.767
OUTRAS ATIVIDADES	115.021	104.148	107.323
POPULAÇÃO OCUPADA POR POSIÇÃO NA OCUPAÇÃO:			
EMPREGADOS COM CARTEIRA ASSINADA	808.410	826.820	819.456
EMPREGADOS SEM CARTEIRA ASSINADA	463.988	481.352	494.898
CONTA-PRÓPRIA	378.500	400.613	397.565
EMPREGADORES	84.663	76.578	74.517
POPULAÇÃO DESOCUPADA	141.654	142.000	137.301
POPULAÇÃO DESOCUPADA SEM TRABALHO ANTERIOR	14.866	15.973	16.946
POPULAÇÃO DESOCUPADA COM TRABALHO ANTERIOR	126.788	126.027	120.355

20 - ESTIMATIVAS DA PESQUISA MENSAL DE EMPREGO NA REGIÃO METROPOLITANA
 DE BELO HORIZONTE
 ABRIL - 2002

PERIODO DE REFERENCIA: SEMANA IDADE MINIMA: 15 ANOS
 ESTIMATIVAS * MAR/2001 * FEV/2002 * MAR/2002

RENDIMENTO MEDIO NOMINAL (REAIS) : (*)

PESSOAS OCUPADAS	622,09	632,28	625,42
SETOR DE ATIVIDADE:			
INDUSTRIA DE TRANSFORMAÇÃO	663,59	649,84	603,16
CONSTRUÇÃO CIVIL	466,32	465,27	476,37
COMERCIO	595,55	488,85	495,79
SERVIÇOS	589,60	627,50	624,37
OUTRAS ATIVIDADES	1 046,75	1 203,02	1 189,24
POSICÃO NA OCUPAÇÃO:			
EMPREGADOS COM CARTEIRA ASSINADA	553,42	572,50	574,41
EMPREGADOS SEM CARTEIRA ASSINADA	597,08	636,90	602,34
CONTA-PRÓPRIA	528,55	563,21	549,17
EMPREGADORES	1 908,99	1 729,60	1 805,35
SETOR DE ATIVIDADE E POSIÇÃO NA OCUPAÇÃO:			
INDUSTRIA DE TRANSFORMAÇÃO:			
EMPREGADOS COM CARTEIRA ASSINADA	642,09	675,26	650,98
CONSTRUÇÃO CIVIL:			
EMPREGADOS COM CARTEIRA ASSINADA	600,11	549,39	518,01
EMPREGADOS SEM CARTEIRA ASSINADA	272,43	306,17	363,14
CONTA PRÓPRIA	374,62	380,49	375,15
COMERCIO:			
EMPREGADOS COM CARTEIRA ASSINADA	472,38	435,84	452,08
EMPREGADOS SEM CARTEIRA ASSINADA	395,32	349,12	361,98
CONTA PRÓPRIA	409,42	473,98	446,75
SERVIÇOS:			
EMPREGADOS COM CARTEIRA ASSINADA	526,71	566,20	570,91
EMPREGADOS SEM CARTEIRA ASSINADA	489,75	535,10	500,45
CONTA PRÓPRIA	645,86	668,77	643,75

(*) TRABALHO PRINCIPAL

21 - ESTIMATIVAS DA PESQUISA MENSAL DE EMPREGO NA REGIÃO METROPOLITANA
 DE BELO HORIZONTE
 ABRIL - 2002

PERIODO DE REFERENCIA: SEMANA IDADE MINIMA: 15 ANOS
 ESTIMATIVAS * MAR/2001 * FEV/2002 * MAR/2002

RENDIMENTO MEDIO REAL (REAIS - JUL/94) (*)

PESSOAS OCUPADAS	338,44	315,44	310,10
SETOR DE ATIVIDADE:			
INDUSTRIA DE TRANSFORMAÇÃO	361,02	324,20	299,06
CONSTRUÇÃO CIVIL	253,69	232,12	236,20
COMERCIO	324,00	243,89	245,83
SERVIÇOS	320,76	313,06	309,58
OUTRAS ATIVIDADES	569,47	600,19	589,66
POSIÇÃO NA OCUPAÇÃO:			
EMPREGADOS COM CARTEIRA ASSINADA	301,08	285,62	284,81
EMPREGADOS SEM CARTEIRA ASSINADA	324,83	317,75	298,66
CONTA-PRÓPRIA	287,55	280,98	272,30
EMPREGADORES	1 038,57	862,90	895,16
SETOR DE ATIVIDADE E POSIÇÃO NA OCUPAÇÃO:			
INDUSTRIA DE TRANSFORMAÇÃO:			
EMPREGADOS COM CARTEIRA ASSINADA	349,32	336,89	322,78
CONSTRUÇÃO CIVIL:			
EMPREGADOS COM CARTEIRA ASSINADA	326,48	274,09	256,85
EMPREGADOS SEM CARTEIRA ASSINADA	148,21	152,75	180,05
CONTA PRÓPRIA	203,80	189,83	186,01
COMERCIO:			
EMPREGADOS COM CARTEIRA ASSINADA	256,99	217,44	224,16
EMPREGADOS SEM CARTEIRA ASSINADA	215,07	174,17	179,48
CONTA PRÓPRIA	222,74	236,47	221,51
SERVIÇOS:			
EMPREGADOS COM CARTEIRA ASSINADA	286,55	282,47	283,08
EMPREGADOS SEM CARTEIRA ASSINADA	269,44	266,96	248,14
CONTA PRÓPRIA	351,37	333,65	319,19

(*) TRABALHO PRINCIPAL ; DEFLACIONADO PELO INPC

22 - ESTIMATIVAS DA PESQUISA MENSAL DE EMPREGO NA REGIÃO METROPOLITANA
 DE BELO HORIZONTE
 ABRIL - 2002

PERIODO DE REFERENCIA: SEMANA IDADE MINIMA: 15 ANOS

E S T I M A T I V A S

* MAR/2001 * FEV/2002 * MAR/2002

RENDIMENTO MEDIO (EM SALARIOS MINIMOS) (*)

PESSOAS OCUPADAS	4,11	3,51	3,47
SETOR DE ATIVIDADE:			
INDUSTRIA DE TRANSFORMAÇÃO	4,39	3,61	3,35
CONSTRUÇÃO CIVIL	3,08	2,58	2,64
COMERCIO	3,94	2,71	3,75
SERVIÇOS	3,90	3,48	3,46
OUTRAS ATIVIDADES	6,93	6,68	6,60
POSIÇÃO NA OCUPAÇÃO:			
EMPREGADOS COM CARTEIRA ASSINADA	3,66	3,18	3,19
EMPREGADOS SEM CARTEIRA ASSINADA	3,95	3,53	3,34
CONTA-PRÓPRIA	13,50	3,12	3,05
EMPREGADORES	12,64	9,60	10,02
SETOR DE ATIVIDADE E POSIÇÃO NA OCUPAÇÃO:			
INDUSTRIA DE TRANSFORMAÇÃO:			
EMPREGADOS COM CARTEIRA ASSINADA	4,25	3,75	3,61
CONSTRUÇÃO CIVIL:			
EMPREGADOS COM CARTEIRA ASSINADA	3,97	3,05	2,87
EMPREGADOS SEM CARTEIRA ASSINADA	1,80	1,70	2,01
CONTA PRÓPRIA	2,48	2,11	2,08
COMERCIO:			
EMPREGADOS COM CARTEIRA ASSINADA	3,12	2,42	2,51
EMPREGADOS SEM CARTEIRA ASSINADA	2,61	1,93	2,01
CONTA PRÓPRIA	2,71	2,63	2,48
SERVIÇOS:			
EMPREGADOS COM CARTEIRA ASSINADA	3,48	3,14	3,17
EMPREGADOS SEM CARTEIRA ASSINADA	3,24	2,97	2,78
CONTA PRÓPRIA	4,27	3,71	3,57

(*) TRABALHO PRINCIPAL

23 - ESTIMATIVAS DA PESQUISA MENSAL DE EMPREGO NA REGIÃO METROPOLITANA
 DE BELO HORIZONTE
 ABRIL - 2002

PERIODO DE REFERENCIA: SEMANA	IDADE MINIMA: 15 ANOS		
E S T I M A T I V A S	* ABR/2001 *	* MAR/2002 *	* ABR/2002 *
	(%)	(%)	(%)
TAXA DE DESEMPREGO ABERTO (SEMANA)	7,50	7,34	7,10
PESSOAS QUE JA TRABALHARAM	6,72	6,51	6,23
PESSOAS QUE BUSCAM TRABALHO PELA PRIMEIRA VEZ	0,78	0,82	0,87
SETOR DE ATIVIDADE:			
INDUSTRIA DE TRANSFORMAÇÃO	6,06	7,20	7,11
CONSTRUÇÃO CIVIL	11,79	10,44	10,55
COMERCIO	8,16	8,15	6,74
SERVIÇOS	6,06	5,60	5,44
OUTRAS ATIVIDADES	4,46	4,79	4,63
SEXO:			
MASCULINO	6,81	7,97	6,96
FEMININO	8,46	6,51	7,29
TAXA DE DESEMPREGO ABERTO (30 DIAS)	8,23	8,15	7,86
TAXA DE DESEMPREGO ABERTO PARA CHEFES DE DOMICILIOS	4,33	4,80	4,45
CHEFES DE DOMICILIOS DESOCUPADOS, EM RELAÇÃO AOS DESOCUPADOS	24,34	27,27	25,95
TAXA DE ATIVIDADE	59,18	58,54	58,19

24 - ESTIMATIVAS DA PESQUISA MENSAL DE EMPREGO NA REGIÃO METROPOLITANA
 DE BELO HORIZONTE
 ABRIL - 2002

PERIODO DE REFERENCIA: SEMANA IDADE MINIMA: 15 ANOS
 ESTIMATIVAS * ABR/2001 * MAR/2002 * ABR/2002
 (%)(%)(%)

PROPORÇÃO DA POPULAÇÃO OCUPADA:

SETOR DE ATIVIDADE:

INDUSTRIA DE TRANSFORMAÇÃO	15,57	15,40	15,34
CONSTRUÇÃO CIVIL	7,96	7,32	7,38
COMERCIO	14,50	14,85	14,73
SERVIÇOS	55,36	56,59	56,55
OUTRAS ATIVIDADES	6,59	5,81	5,98

POSIÇÃO NA OCUPAÇÃO:

EMPREGADOS COM CARTEIRA ASSINADA	46,32	46,14	45,67
EMPREGADOS SEM CARTEIRA ASSINADA	26,58	26,86	27,58
CONTA-PRÓPRIA	21,68	22,35	22,15
EMPREGADORES	4,85	4,27	4,15

TRABALHANDO DE 40 A 48 HORAS, POR FAIXA DE RENDIMENTO: (*)

RECEBENDO MENOS DE 1 SALÁRIO MÍNIMO	2,01	2,06	2,39
RECEBENDO DE 1 A MENOS DE 2 SALÁRIOS MÍNIMOS	22,21	24,06	26,66

PROPORÇÃO DA POPULAÇÃO ECONOMICAMENTE ATIVA: (*)

CONTA-PRÓPRIA SEM RENDIMENTOS	1,69	1,64	1,40
CONTA-PRÓPRIA COM MENOS DE 1 SALÁRIO MÍNIMO	4,42	3,93	3,86
DESOCUPADOS, OCUPADOS SEM RENDIMENTOS E OCUPADOS COM MENOS DE 1 SALÁRIO MÍNIMO	19,88	18,90	18,14

(*) TODOS OS TRABALHOS

25 - ESTIMATIVAS DA PESQUISA MENSAL DE EMPREGO NA REGIÃO METROPOLITANA
DO RIO DE JANEIRO
ABRIL - 2002

PERIODO DE REFERENCIA: SEMANA	IDADE MINIMA: 15 ANOS		
E S T I M A T I V A S	* ABR/2001 *	* MAR/2002 *	* ABR/2002 *
POPULAÇÃO RESIDENTE	8.084.554	8.178.641	8.149.111
POPULAÇÃO ECONOMICAMENTE ATIVA	4.297.603	4.494.486	4.490.613
POPULAÇÃO OCUPADA	4.097.192	4.229.422	4.208.839
POPULAÇÃO OCUPADA POR SETOR DE ATIVIDADE:			
INDUSTRIA DE TRANSFORMAÇÃO	419.576	413.292	401.386
CONSTRUCAO CIVIL	262.571	283.080	255.322
COMERCIO	601.775	623.721	634.872
SERVIÇOS	2.404.950	2.464.072	2.478.498
OUTRAS ATIVIDADES	408.320	445.257	438.760
POPULAÇÃO OCUPADA POR POSIÇÃO NA OCUPAÇÃO:			
EMPREGADOS COM CARTEIRA ASSINADA	1.733.512	1.757.817	1.774.629
EMPREGADOS SEM CARTEIRA ASSINADA	1.064.217	1.153.829	1.132.851
CONTA-PRÓPRIA	1.114.590	1.108.515	1.096.636
EMPREGADORES	163.439	174.967	173.670
POPULAÇÃO DESOCUPADA	200.411	265.063	281.774
POPULAÇÃO DESOCUPADA SEM TRABALHO ANTERIOR	23.577	41.269	31.053
POPULAÇÃO DESOCUPADA COM TRABALHO ANTERIOR	176.834	223.794	250.721

26 - ESTIMATIVAS DA PESQUISA MENSAL DE EMPREGO NA REGIÃO METROPOLITANA
DO RIO DE JANEIRO
ABRIL - 2002

PERIODO DE REFERENCIA: SEMANA IDADE MINIMA: 15 ANOS

E S T I M A T I V A S * MAR/2001 * FEV/2002 * MAR/2002

RENDIMENTO MEDIO NOMINAL (REAIS) : (*)

PESSOAS OCUPADAS	693,71	730,27	728,09
SETOR DE ATIVIDADE:			
INDUSTRIA DE TRANSFORMAÇÃO	742,59	822,27	745,76
CONSTRUÇÃO CIVIL	546,59	522,30	562,96
COMERCIO	618,19	633,20	614,83
SERVIÇOS	692,76	725,26	736,42
OUTRAS ATIVIDADES	857,19	944,48	930,54
POSICÃO NA OCUPAÇÃO:			
EMPREGADOS COM CARTEIRA ASSINADA	688,63	704,42	722,15
EMPREGADOS SEM CARTEIRA ASSINADA	617,64	684,82	689,66
CONTA-PRÓPRIA	606,68	579,90	568,01
EMPREGADORES	2 340,98	2 700,17	2 486,41
SETOR DE ATIVIDADE E POSIÇÃO NA OCUPAÇÃO:			
INDUSTRIA DE TRANSFORMAÇÃO:			
EMPREGADOS COM CARTEIRA ASSINADA	814,64	852,92	803,22
CONSTRUÇÃO CIVIL:			
EMPREGADOS COM CARTEIRA ASSINADA	689,66	513,49	737,87
EMPREGADOS SEM CARTEIRA ASSINADA	354,79	405,91	425,45
CONTA PRÓPRIA	494,98	474,52	497,21
COMERCIO:			
EMPREGADOS COM CARTEIRA ASSINADA	545,76	551,27	540,23
EMPREGADOS SEM CARTEIRA ASSINADA	394,85	349,79	436,69
CONTA PRÓPRIA	533,95	598,89	519,62
SERVIÇOS:			
EMPREGADOS COM CARTEIRA ASSINADA	683,43	708,08	733,35
EMPREGADOS SEM CARTEIRA ASSINADA	522,09	542,79	561,92
CONTA PRÓPRIA	715,02	666,80	666,46

(*) TRABALHO PRINCIPAL

27 - ESTIMATIVAS DA PESQUISA MENSAL DE EMPREGO NA REGIÃO METROPOLITANA
DO RIO DE JANEIRO
ABRIL - 2002

PERIODO DE REFERENCIA: SEMANA	IDADE MINIMA: 15 ANOS		

E S T I M A T I V A S	* MAR/2001 *	* FEV/2002 *	* MAR/2002 *

RENDIMENTO MEDIO REAL (REAIS - JUL/94) (*)			
PESSOAS OCUPADAS	377,40	364,33	361,01
SETOR DE ATIVIDADE:			
INDUSTRIA DE TRANSFORMAÇÃO	404,00	410,23	369,77
CONSTRUÇÃO CIVIL	299,00	260,58	279,14
COMERCIO	336,32	315,90	304,85
SERVIÇOS	376,89	361,83	365,14
OUTRAS ATIVIDADES	466,34	471,20	461,39
POSICÃO NA OCUPAÇÃO:			
EMPREGADOS COM CARTEIRA ASSINADA	374,64	351,44	358,06
EMPREGADOS SEM CARTEIRA ASSINADA	336,02	341,66	341,95
CONTA-PRÓPRIA	330,06	289,31	280,69
EMPREGADORES	1 273,59	1 347,12	1 232,85
SETOR DE ATIVIDADE E POSIÇÃO NA OCUPAÇÃO:			
INDUSTRIA DE TRANSFORMAÇÃO:			
EMPREGADOS COM CARTEIRA ASSINADA	443,19	425,52	398,26
CONSTRUÇÃO CIVIL:			
EMPREGADOS COM CARTEIRA ASSINADA	375,20	256,18	365,86
EMPREGADOS SEM CARTEIRA ASSINADA	193,02	202,51	210,93
CONTA PRÓPRIA	269,28	236,74	246,53
COMERCIO:			
EMPREGADOS COM CARTEIRA ASSINADA	296,91	275,03	267,86
EMPREGADOS SEM CARTEIRA ASSINADA	214,81	174,51	216,52
CONTA PRÓPRIA	296,49	298,79	257,64
SERVIÇOS:			
EMPREGADOS COM CARTEIRA ASSINADA	371,81	353,26	363,62
EMPREGADOS SEM CARTEIRA ASSINADA	284,04	270,79	278,62
CONTA PRÓPRIA	388,99	332,67	330,45

(*) TRABALHO PRINCIPAL ; DEFLACIONADO PELO INPC

28 - ESTIMATIVAS DA PESQUISA MENSAL DE EMPREGO NA REGIÃO METROPOLITANA
DO RIO DE JANEIRO
ABRIL - 2002

PERÍODO DE REFERÊNCIA: SEMANA	IDADE MÍNIMA: 15 ANOS		

E S T I M A T I V A S	* MAR/2001 *	* FEV/2002 *	* MAR/2002 *

RENDIMENTO MEDIO (EM SALARIOS MINIMOS) (*)			
PESSOAS OCUPADAS	4,59	4,05	4,04
SETOR DE ATIVIDADE:			
INDUSTRIA DE TRANSFORMAÇÃO	4,91	4,56	4,14
CONSTRUÇÃO CIVIL	3,63	2,90	3,12
COMERCIO	4,09	3,51	3,41
SERVIÇOS	4,58	4,02	4,09
OUTRAS ATIVIDADES	5,67	5,24	5,16
POSIÇÃO NA OCUPAÇÃO:			
EMPREGADOS COM CARTEIRA ASSINADA	4,56	3,91	4,01
EMPREGADOS SEM CARTEIRA ASSINADA	4,09	3,80	3,83
CONTA-PRÓPRIA	4,01	3,22	3,14
EMPREGADORES	15,50	15,00	13,81
SETOR DE ATIVIDADE E POSIÇÃO NA OCUPAÇÃO:			
INDUSTRIA DE TRANSFORMAÇÃO:			
EMPREGADOS COM CARTEIRA ASSINADA	5,39	4,73	4,46
CONSTRUÇÃO CIVIL:			
EMPREGADOS COM CARTEIRA ASSINADA	4,56	2,85	4,09
EMPREGADOS SEM CARTEIRA ASSINADA	2,34	2,23	2,36
CONTA PRÓPRIA	3,27	2,63	2,76
COMERCIO:			
EMPREGADOS COM CARTEIRA ASSINADA	3,61	3,06	3,00
EMPREGADOS SEM CARTEIRA ASSINADA	3,61	1,94	2,42
CONTA PRÓPRIA	3,53	3,32	2,88
SERVIÇOS:			
EMPREGADOS COM CARTEIRA ASSINADA	4,52	3,93	4,07
EMPREGADOS SEM CARTEIRA ASSINADA	3,45	3,01	3,12
CONTA PRÓPRIA	4,73	3,70	3,70

(*) TRABALHO PRINCIPAL

29 - ESTIMATIVAS DA PESQUISA MENSAL DE EMPREGO NA REGIÃO METROPOLITANA
DO RIO DE JANEIRO
ABRIL - 2002

PERIODO DE REFERENCIA: SEMANA	IDADE MINIMA: 15 ANOS		
E S T I M A T I V A S	* ABR/2001 *	* MAR/2002 *	* ABR/2002 *
	(%)	(%)	(%)
TAXA DE DESEMPREGO ABERTO (SEMANA)	4,66	5,89	6,27
PESSOAS QUE JA TRABALHARAM	4,11	4,97	5,58
PESSOAS QUE BUSCAM TRABALHO PELA PRIMEIRA VEZ	0,54	0,91	0,69
SETOR DE ATIVIDADE:			
INDUSTRIA DE TRANSFORMAÇÃO	5,77	7,05	8,99
CONSTRUÇÃO CIVIL	5,03	3,18	4,10
COMERCIO	6,18	6,93	7,53
SERVIÇOS	3,37	4,69	5,14
OUTRAS ATIVIDADES	2,18	2,66	2,42
SEXO:			
MASCULINO	4,35	5,33	5,36
FEMININO	5,12	6,68	7,52
TAXA DE DESEMPREGO ABERTO (30 DIAS)	5,11	6,50	6,79
TAXA DE DESEMPREGO ABERTO PARA CHEFES DE DOMICILIOS	2,47	3,19	3,48
CHEFES DE DOMICILIOS DESOCUPADOS, EM RELAÇÃO AOS DESOCUPADOS	25,66	25,87	26,53
TAXA DE ATIVIDADE	53,15	54,95	55,10

30 - ESTIMATIVAS DA PESQUISA MENSAL DE EMPREGO NA REGIÃO METROPOLITANA
DO RIO DE JANEIRO
ABRIL - 2002

PERIODO DE REFERENCIA: SEMANA IDADE MINIMA: 15 ANOS

E S T I M A T I V A S * ABR/2001 * MAR/2002 * ABR/2002
* (%) * (%) * (%)

PROPORÇÃO DA POPULAÇÃO OCUPADA:

SETOR DE ATIVIDADE:

INDUSTRIA DE TRANSFORMAÇÃO	10,24	9,77	9,53
CONSTRUÇÃO CIVIL	6,40	6,69	6,06
COMERCIO	14,68	14,74	15,08
SERVIÇOS	58,69	58,26	58,88
OUTRAS ATIVIDADES	9,96	10,52	10,42

POSIÇÃO NA OCUPAÇÃO:

EMPREGADOS COM CARTEIRA ASSINADA	42,30	41,56	42,16
EMPREGADOS SEM CARTEIRA ASSINADA	25,97	27,28	26,91
CONTA-PRÓPRIA	27,20	26,20	26,05
EMPREGADORES	3,99	4,14	4,13

TRABALHANDO DE 40 A 48 HORAS, POR FAIXA DE RENDIMENTO: (*)

RECEBENDO MENOS DE 1 SALÁRIO MÍNIMO	1,92	1,49	1,58
RECEBENDO DE 1 A MENOS DE 2 SALÁRIOS MÍNIMOS	17,59	20,76	21,46

PROPORÇÃO DA POPULAÇÃO ECONOMICAMENTE ATIVA: (*)

CONTA-PRÓPRIA SEM RENDIMENTOS	0,37	0,78	0,72
CONTA-PRÓPRIA COM MENOS DE 1 SALÁRIO MÍNIMO	3,65	2,96	2,77
DESOCUPADOS, OCUPADOS SEM RENDIMENTOS E OCUPADOS COM MENOS DE 1 SALÁRIO MÍNIMO	11,33	13,20	13,21

(*) TODOS OS TRABALHOS

31 - ESTIMATIVAS DA PESQUISA MENSAL DE EMPREGO NA REGIÃO METROPOLITANA

DE SÃO PAULO
ABRIL - 2002

PERIODO DE REFERENCIA: SEMANA	IDADE MINIMA: 15 ANOS		
ESTIMATIVAS	* ABR/2001 *	* MAR/2002 *	* ABR/2002 *
POPULAÇÃO RESIDENTE	13.906.054	14.263.591	14.280.257
POPULAÇÃO ECONOMICAMENTE ATIVA	8.233.786	8.439.403	8.491.948
POPULAÇÃO OCUPADA	7.689.647	7.762.679	7.731.953
POPULAÇÃO OCUPADA POR SETOR DE ATIVIDADE:			
INDUSTRIA DE TRANSFORMAÇÃO	1.647.622	1.579.408	1.658.113
CONSTRUCAO CIVIL	464.124	419.498	404.926
COMERCIO	1.137.982	1.139.156	1.091.835
SERVIÇOS	4.108.045	4.276.007	4.217.560
OUTRAS ATIVIDADES	331.874	348.611	359.519
POPULAÇÃO OCUPADA POR POSIÇÃO NA OCUPAÇÃO:			
EMPREGADOS COM CARTEIRA ASSINADA	3.594.231	3.611.971	3.652.646
EMPREGADOS SEM CARTEIRA ASSINADA	2.120.149	2.228.867	2.174.938
CONTA-PROPRIA	1.573.466	1.516.996	1.487.658
EMPREGADORES	339.470	343.107	341.913
POPULAÇÃO DESOCUPADA	544.139	676.724	759.995
POPULAÇÃO DESOCUPADA SEM TRABALHO ANTERIOR	60.645	62.928	93.445
POPULAÇÃO DESOCUPADA COM TRABALHO ANTERIOR	483.495	613.795	666.550

32 - ESTIMATIVAS DA PESQUISA MENSAL DE EMPREGO NA REGIÃO METROPOLITANA
 DE SÃO PAULO
 ABRIL - 2002

PERIODO DE REFERENCIA: SEMANA IDADE MINIMA: 15 ANOS
 ESTIMATIVAS * MAR/2001 * FEV/2002 * MAR/2002

RENDIMENTO MEDIO NOMINAL (REAIS) : (*)

PESSOAS OCUPADAS	891,43	915,82	929,23
SETOR DE ATIVIDADE:			
INDUSTRIA DE TRANSFORMAÇÃO	923,49	988,93	983,35
CONSTRUÇÃO CIVIL	652,41	567,25	597,25
COMERCIO	754,41	785,46	766,10
SERVIÇOS	923,99	922,39	944,01
OUTRAS ATIVIDADES	1 123,66	1 342,45	1 380,80
POSIÇÃO NA OCUPAÇÃO:			
EMPREGADOS COM CARTEIRA ASSINADA	901,50	926,70	931,12
EMPREGADOS SEM CARTEIRA ASSINADA	662,38	727,59	740,02
CONTA-PRÓPRIA	813,68	777,12	849,06
EMPREGADORES	2 816,85	2 774,71	2 580,55
SETOR DE ATIVIDADE E POSIÇÃO NA OCUPAÇÃO:			
INDUSTRIA DE TRANSFORMAÇÃO:			
EMPREGADOS COM CARTEIRA ASSINADA	954,15	988,26	1 004,27
CONSTRUÇÃO CIVIL:			
EMPREGADOS COM CARTEIRA ASSINADA	783,89	874,11	925,82
EMPREGADOS SEM CARTEIRA ASSINADA	490,08	369,08	468,60
CONTA PRÓPRIA	474,21	450,68	435,19
COMERCIO:			
EMPREGADOS COM CARTEIRA ASSINADA	725,59	667,48	681,98
EMPREGADOS SEM CARTEIRA ASSINADA	522,21	542,49	571,60
CONTA PRÓPRIA	611,05	599,83	683,92
SERVIÇOS:			
EMPREGADOS COM CARTEIRA ASSINADA	915,46	954,73	936,78
EMPREGADOS SEM CARTEIRA ASSINADA	627,18	672,97	687,44
CONTA PRÓPRIA	996,88	932,35	1 037,35

(*) TRABALHO PRINCIPAL

33 - ESTIMATIVAS DA PESQUISA MENSAL DE EMPREGO NA REGIÃO METROPOLITANA
 DE SÃO PAULO
 ABRIL - 2002

PERIODO DE REFERENCIA: SEMANA IDADE MINIMA: 15 ANOS
 ESTIMATIVAS * MAR/2001 * FEV/2002 * MAR/2002

RENDIMENTO MEDIO REAL (REAIS - JUL/94) (*)

PESSOAS OCUPADAS	484,97	456,90	460,74
SETOR DE ATIVIDADE:			
INDUSTRIA DE TRANSFORMAÇÃO	502,41	493,38	487,58
CONSTRUÇÃO CIVIL	354,93	283,00	296,13
COMERCIO	410,43	391,86	379,86
SERVIÇOS	502,69	460,18	468,07
OUTRAS ATIVIDADES	611,31	669,75	684,65
POSICÃO NA OCUPAÇÃO:			
EMPREGADOS COM CARTEIRA ASSINADA	490,45	462,33	461,68
EMPREGADOS SEM CARTEIRA ASSINADA	360,36	362,99	366,92
CONTA-PRÓPRIA	442,67	387,71	420,99
EMPREGADORES	1 532,48	1 384,31	1 279,52
SETOR DE ATIVIDADE E POSIÇÃO NA OCUPAÇÃO:			
INDUSTRIA DE TRANSFORMAÇÃO:			
EMPREGADOS COM CARTEIRA ASSINADA	519,09	493,04	497,95
CONSTRUÇÃO CIVIL:			
EMPREGADOS COM CARTEIRA ASSINADA	426,46	436,10	459,05
EMPREGADOS SEM CARTEIRA ASSINADA	269,62	184,13	232,34
CONTA PRÓPRIA	257,99	224,84	215,78
COMERCIO:			
EMPREGADOS COM CARTEIRA ASSINADA	394,75	333,01	338,15
EMPREGADOS SEM CARTEIRA ASSINADA	284,10	270,65	283,42
CONTA PRÓPRIA	332,43	299,25	339,11
SERVIÇOS:			
EMPREGADOS COM CARTEIRA ASSINADA	498,04	476,31	464,48
EMPREGADOS SEM CARTEIRA ASSINADA	341,21	335,74	340,86
CONTA PRÓPRIA	542,34	465,15	514,35

(*) TRABALHO PRINCIPAL ; DEFLACIONADO PELO INPC

34 - ESTIMATIVAS DA PESQUISA MENSAL DE EMPREGO NA REGIÃO METROPOLITANA
 DE SÃO PAULO
 ABRIL - 2002

PERIODO DE REFERENCIA: SEMANA IDADE MINIMA: 15 ANOS

E S T I M A T I V A S

* MAR/2001 * FEV/2002 * MAR/2002

RENDIMENTO MEDIO (EM SALARIOS MINIMOS) (*)

PESSOAS OCUPADAS	5,90	5,08	5,16
SETOR DE ATIVIDADE:			
INDUSTRIA DE TRANSFORMAÇÃO	6,11	5,49	5,46
CONSTRUÇÃO CIVIL	4,32	3,15	4,31
COMERCIO	4,99	4,36	4,25
SERVIÇOS	6,11	5,12	5,24
OUTRAS ATIVIDADES	7,44	7,45	7,67
POSIÇÃO NA OCUPAÇÃO:			
EMPREGADOS COM CARTEIRA ASSINADA	5,97	5,14	5,17
EMPREGADOS SEM CARTEIRA ASSINADA	4,38	4,04	4,11
CONTA-PRÓPRIA	5,38	4,31	4,73
EMPREGADORES	18,65	15,41	14,33
SETOR DE ATIVIDADE E POSIÇÃO NA OCUPAÇÃO:			
INDUSTRIA DE TRANSFORMAÇÃO:			
EMPREGADOS COM CARTEIRA ASSINADA	6,31	5,49	5,57
CONSTRUÇÃO CIVIL:			
EMPREGADOS COM CARTEIRA ASSINADA	5,19	4,85	5,14
EMPREGADOS SEM CARTEIRA ASSINADA	3,24	2,05	2,60
CONTA PRÓPRIA	3,14	2,50	2,41
COMERCIO:			
EMPREGADOS COM CARTEIRA ASSINADA	4,80	3,70	3,78
EMPREGADOS SEM CARTEIRA ASSINADA	3,45	3,01	3,17
CONTA PRÓPRIA	4,04	3,33	3,79
SERVIÇOS:			
EMPREGADOS COM CARTEIRA ASSINADA	6,06	5,30	5,20
EMPREGADOS SEM CARTEIRA ASSINADA	4,15	3,73	3,81
CONTA PRÓPRIA	6,60	5,17	5,76

 (*) TRABALHO PRINCIPAL

35 - ESTIMATIVAS DA PESQUISA MENSAL DE EMPREGO NA REGIÃO METROPOLITANA
 DE SÃO PAULO
 ABRIL - 2002

PERIODO DE REFERENCIA: SEMANA	IDADE MINIMA: 15 ANOS		
E S T I M A T I V A S	* ABR/2001 *	* MAR/2002 *	* ABR/2002 *
	(%)	(%)	(%)
TAXA DE DESEMPREGO ABERTO (SEMANA)	6,60	8,01	8,94
PESSOAS QUE JA TRABALHARAM	5,87	7,27	7,84
PESSOAS QUE BUSCAM TRABALHO PELA PRIMEIRA VEZ	0,73	0,74	1,10
SETOR DE ATIVIDADE:			
INDUSTRIA DE TRANSFORMAÇÃO	7,82	9,35	9,18
CONSTRUÇÃO CIVIL	7,39	9,88	10,48
COMERCIO	6,37	8,61	10,01
SERVIÇOS	4,74	6,02	6,69
OUTRAS ATIVIDADES	4,13	4,94	5,06
SEXO:			
MASCULINO	6,64	7,47	7,95
FEMININO	6,55	8,76	10,30
TAXA DE DESEMPREGO ABERTO (30 DIAS)	6,95	8,60	9,59
TAXA DE DESEMPREGO ABERTO PARA CHEFES DE DOMICILIOS	3,64	5,07	5,37
CHEFES DE DOMICILIOS DESOCUPADOS, EM RELAÇÃO AOS DESOCUPADOS	25,07	28,17	26,47
TAXA DE ATIVIDADE	59,21	59,16	59,46

36 - ESTIMATIVAS DA PESQUISA MENSAL DE EMPREGO NA REGIÃO METROPOLITANA

DE SÃO PAULO
ABRIL - 2002

PERIODO DE REFERENCIA: SEMANA IDADE MINIMA: 15 ANOS

E S T I M A T I V A S * ABR/2001 * MAR/2002 * ABR/2002
* (%) * (%) * (%)

PROPORÇÃO DA POPULAÇÃO OCUPADA:

SETOR DE ATIVIDADE:

INDUSTRIA DE TRANSFORMAÇÃO	21,42	20,34	21,44
CONSTRUÇÃO CIVIL	6,03	5,40	5,23
COMERCIO	14,79	14,67	14,12
SERVIÇOS	53,42	55,08	54,54
OUTRAS ATIVIDADES	4,31	4,49	4,64

POSIÇÃO NA OCUPAÇÃO:

EMPREGADOS COM CARTEIRA ASSINADA	46,74	46,52	47,24
EMPREGADOS SEM CARTEIRA ASSINADA	27,57	28,71	28,12
CONTA-PRÓPRIA	20,46	19,54	19,24
EMPREGADORES	4,41	4,42	4,42

TRABALHANDO DE 40 A 48 HORAS, POR FAIXA DE RENDIMENTO: (*)

RECEBENDO MENOS DE 1 SALÁRIO MÍNIMO	2,02	1,51	1,64
RECEBENDO DE 1 A MENOS DE 2 SALÁRIOS MÍNIMOS	13,21	13,58	15,79

PROPORÇÃO DA POPULAÇÃO ECONOMICAMENTE ATIVA: (*)

CONTA-PRÓPRIA SEM RENDIMENTOS	0,67	0,57	0,55
CONTA-PRÓPRIA COM MENOS DE 1 SALÁRIO MÍNIMO	1,94	2,07	1,84
DESOCUPADOS, OCUPADOS SEM RENDIMENTOS E OCUPADOS COM MENOS DE 1 SALÁRIO MÍNIMO	13,70	14,58	15,44

(*) TODOS OS TRABALHOS

37 - ESTIMATIVAS DA PESQUISA MENSAL DE EMPREGO NA REGIÃO METROPOLITANA
 DE PORTO ALEGRE
 ABRIL - 2002

PERÍODO DE REFERÊNCIA: SEMANA	IDADE MÍNIMA: 15 ANOS		
E S T I M A T I V A S	* ABR/2001 *	* MAR/2002 *	* ABR/2002 *
POPULAÇÃO RESIDENTE	2.673.115	2.734.421	2.732.595
POPULAÇÃO ECONOMICAMENTE ATIVA	1.585.626	1.587.866	1.615.684
POPULAÇÃO OCUPADA	1.492.903	1.498.461	1.511.272
POPULAÇÃO OCUPADA POR SETOR DE ATIVIDADE:			
INDUSTRIA DE TRANSFORMAÇÃO	312.463	313.364	315.937
CONSTRUÇÃO CIVIL	87.073	93.054	90.626
COMÉRCIO	214.973	220.777	210.408
SERVIÇOS	749.615	739.897	760.286
OUTRAS ATIVIDADES	128.778	131.369	134.016
POPULAÇÃO OCUPADA POR POSIÇÃO NA OCUPAÇÃO:			
EMPREGADOS COM CARTEIRA ASSINADA	727.661	747.402	742.866
EMPREGADOS SEM CARTEIRA ASSINADA	342.883	331.170	340.363
CONTA-PRÓPRIA	332.673	334.358	343.066
EMPREGADORES	73.181	70.022	65.768
POPULAÇÃO DESOCUPADA	92.723	89.405	104.412
POPULAÇÃO DESOCUPADA SEM TRABALHO ANTERIOR	10.857	11.176	12.656
POPULAÇÃO DESOCUPADA COM TRABALHO ANTERIOR	81.865	78.230	91.756

38 - ESTIMATIVAS DA PESQUISA MENSAL DE EMPREGO NA REGIÃO METROPOLITANA
DE PORTO ALEGRE
ABRIL - 2002

PERÍODO DE REFERÊNCIA: SEMANA	IDADE MÍNIMA: 15 ANOS		

E S T I M A T I V A S	* MAR/2001 *	* FEV/2002 *	* MAR/2002 *

RENDIMENTO MEDIO NOMINAL (REAIS) : (*)			
PESSOAS OCUPADAS	704,68	734,40	742,70
SETOR DE ATIVIDADE:			
INDUSTRIA DE TRANSFORMAÇÃO	598,32	630,15	618,36
CONSTRUÇÃO CIVIL	505,44	558,84	578,11
COMERCIO	641,37	613,80	618,15
SERVIÇOS	740,51	795,27	808,21
OUTRAS ATIVIDADES	997,13	966,39	980,75
POSIÇÃO NA OCUPAÇÃO:			
EMPREGADOS COM CARTEIRA ASSINADA	629,03	670,22	683,77
EMPREGADOS SEM CARTEIRA ASSINADA	681,30	723,07	735,56
CONTA-PRÓPRIA	633,81	673,92	678,89
EMPREGADORES	1 991,80	1 823,06	1 862,72
SETOR DE ATIVIDADE E POSIÇÃO NA OCUPAÇÃO:			
INDUSTRIA DE TRANSFORMAÇÃO:			
EMPREGADOS COM CARTEIRA ASSINADA	563,24	620,33	607,98
CONSTRUÇÃO CIVIL:			
EMPREGADOS COM CARTEIRA ASSINADA	524,75	673,11	721,18
EMPREGADOS SEM CARTEIRA ASSINADA	343,78	408,24	400,67
CONTA PRÓPRIA	402,01	502,56	509,03
COMERCIO:			
EMPREGADOS COM CARTEIRA ASSINADA	527,07	537,26	539,93
EMPREGADOS SEM CARTEIRA ASSINADA	480,73	437,64	412,38
CONTA PRÓPRIA	570,31	545,89	580,44
SERVIÇOS:			
EMPREGADOS COM CARTEIRA ASSINADA	699,34	738,82	755,56
EMPREGADOS SEM CARTEIRA ASSINADA	552,33	620,99	631,37
CONTA PRÓPRIA	810,29	876,08	870,62

(*) TRABALHO PRINCIPAL

39 - ESTIMATIVAS DA PESQUISA MENSAL DE EMPREGO NA REGIÃO METROPOLITANA
 DE PORTO ALEGRE
 ABRIL - 2002

PERÍODO DE REFERÊNCIA: SEMANA	IDADE MÍNIMA: 15 ANOS		

E S T I M A T I V A S	* MAR/2001 *	* FEV/2002 *	* MAR/2002 *

RENDIMENTO MEDIO REAL (REAIS - JUL/94) (*)			
PESSOAS OCUPADAS	383,37	366,39	368,26
SETOR DE ATIVIDADE:			
INDUSTRIA DE TRANSFORMAÇÃO	325,51	314,38	306,60
CONSTRUÇÃO CIVIL	274,98	278,80	286,65
COMERCIO	348,93	306,22	306,50
SERVIÇOS	402,86	396,76	400,74
OUTRAS ATIVIDADES	542,48	482,13	486,29
POSIÇÃO NA OCUPAÇÃO:			
EMPREGADOS COM CARTEIRA ASSINADA	342,22	334,37	339,03
EMPREGADOS SEM CARTEIRA ASSINADA	370,65	360,74	364,72
CONTA-PRÓPRIA	344,81	336,22	338,62
EMPREGADORES	1 083,62	909,52	923,60
SETOR DE ATIVIDADE E POSIÇÃO NA OCUPAÇÃO:			
INDUSTRIA DE TRANSFORMAÇÃO:			
EMPREGADOS COM CARTEIRA ASSINADA	306,42	309,48	301,46
CONSTRUÇÃO CIVIL:			
EMPREGADOS COM CARTEIRA ASSINADA	285,48	335,82	357,58
EMPREGADOS SEM CARTEIRA ASSINADA	187,03	203,67	198,69
CONTA PRÓPRIA	210,71	250,72	252,39
COMERCIO:			
EMPREGADOS COM CARTEIRA ASSINADA	286,75	268,04	267,71
EMPREGADOS SEM CARTEIRA ASSINADA	261,54	218,49	204,47
CONTA PRÓPRIA	310,27	272,34	287,80
SERVIÇOS:			
EMPREGADOS COM CARTEIRA ASSINADA	380,47	368,59	374,63
EMPREGADOS SEM CARTEIRA ASSINADA	300,49	309,81	313,05
CONTA PRÓPRIA	440,83	437,07	431,68

 (*) TRABALHO PRINCIPAL ; DEFLACIONADO PELO INPC

40 - ESTIMATIVAS DA PESQUISA MENSAL DE EMPREGO NA REGIÃO METROPOLITANA
 DE PORTO ALEGRE
 ABRIL - 2002

PERIODO DE REFERENCIA: SEMANA IDADE MINIMA: 15 ANOS
 ESTIMATIVAS * MAR/2001 * FEV/2002 * MAR/2002

RENDIMENTO MEDIO (EM SALARIOS MINIMOS) (*)

PESSOAS OCUPADAS	4,66	4,08	4,12
SETOR DE ATIVIDADE:			
INDUSTRIA DE TRANSFORMAÇÃO	3,96	3,50	3,43
CONSTRUÇÃO CIVIL	3,34	3,10	3,21
COMERCIO	4,24	3,41	3,43
SERVIÇOS	4,90	4,41	4,49
OUTRAS ATIVIDADES	6,60	5,36	5,44
POSICÃO NA OCUPAÇÃO:			
EMPREGADOS COM CARTEIRA ASSINADA	4,16	3,72	3,79
EMPREGADOS SEM CARTEIRA ASSINADA	4,51	4,01	4,08
CONTA-PRÓPRIA	4,19	3,74	3,77
EMPREGADORES	13,19	10,12	10,34
SETOR DE ATIVIDADE E POSIÇÃO NA OCUPAÇÃO:			
INDUSTRIA DE TRANSFORMAÇÃO:			
EMPREGADOS COM CARTEIRA ASSINADA	3,73	3,44	3,37
CONSTRUÇÃO CIVIL:			
EMPREGADOS COM CARTEIRA ASSINADA	3,47	3,73	4,00
EMPREGADOS SEM CARTEIRA ASSINADA	2,27	2,26	2,22
CONTA PRÓPRIA	2,66	2,79	2,82
COMERCIO:			
EMPREGADOS COM CARTEIRA ASSINADA	3,49	2,98	2,99
EMPREGADOS SEM CARTEIRA ASSINADA	3,18	2,43	2,29
CONTA PRÓPRIA	3,77	3,03	3,22
SERVIÇOS:			
EMPREGADOS COM CARTEIRA ASSINADA	4,63	4,10	4,19
EMPREGADOS SEM CARTEIRA ASSINADA	3,65	3,44	3,50
CONTA PRÓPRIA	5,36	4,86	4,83

(*) TRABALHO PRINCIPAL

41 - ESTIMATIVAS DA PESQUISA MENSAL DE EMPREGO NA REGIÃO METROPOLITANA
 DE PORTO ALEGRE
 ABRIL - 2002

PERIODO DE REFERENCIA: SEMANA	IDADE MINIMA: 15 ANOS		
E S T I M A T I V A S	* ABR/2001 *	* MAR/2002 *	* ABR/2002 *
	(%)	(%)	(%)
TAXA DE DESEMPREGO ABERTO (SEMANA)	5,84	5,63	6,46
PESSOAS QUE JA TRABALHARAM	5,16	4,92	5,67
PESSOAS QUE BUSCAM TRABALHO PELA PRIMEIRA VEZ	0,68	0,70	0,78
SETOR DE ATIVIDADE:			
INDUSTRIA DE TRANSFORMAÇÃO	4,32	5,50	5,47
CONSTRUÇÃO CIVIL	5,86	5,99	7,81
COMERCIO	6,42	6,20	8,36
SERVIÇOS	5,32	4,56	5,29
OUTRAS ATIVIDADES	3,88	2,86	2,94
SEXO:			
MASCULINO	5,10	5,20	5,95
FEMININO	6,83	6,21	7,13
TAXA DE DESEMPREGO ABERTO (30 DIAS)	6,30	6,34	7,07
TAXA DE DESEMPREGO ABERTO PARA CHEFES DE DOMICILIOS	3,09	3,56	4,31
CHEFES DE DOMICILIOS DESOCUPADOS, EM RELAÇÃO AOS DESOCUPADOS	25,99	30,61	32,25
TAXA DE ATIVIDADE	59,31	58,06	59,12

42 - ESTIMATIVAS DA PESQUISA MENSAL DE EMPREGO NA REGIÃO METROPOLITANA
DE PORTO ALEGRE
ABRIL - 2002

PERIODO DE REFERENCIA: SEMANA IDADE MINIMA: 15 ANOS

E S T I M A T I V A S * ABR/2001 * MAR/2002 * ABR/2002
* (%) * (%) * (%)

PROPORÇÃO DA POPULAÇÃO OCUPADA:

SETOR DE ATIVIDADE:

INDUSTRIA DE TRANSFORMAÇÃO	20,92	20,91	20,90
CONSTRUÇÃO CIVIL	5,83	6,20	5,99
COMERCIO	14,39	14,73	13,92
SERVIÇOS	50,21	49,37	50,30
OUTRAS ATIVIDADES	8,62	8,76	8,86

POSIÇÃO NA OCUPAÇÃO:

EMPREGADOS COM CARTEIRA ASSINADA	48,74	49,87	49,15
EMPREGADOS SEM CARTEIRA ASSINADA	22,96	22,10	22,52
CONTA-PRÓPRIA	22,28	22,31	22,70
EMPREGADORES	4,90	4,67	4,35

TRABALHANDO DE 40 A 48 HORAS, POR FAIXA DE RENDIMENTO: (*)

RECEBENDO MENOS DE 1 SALÁRIO MÍNIMO	1,45	1,53	1,52
RECEBENDO DE 1 A MENOS DE 2 SALÁRIOS MÍNIMOS	19,92	21,90	23,61

PROPORÇÃO DA POPULAÇÃO ECONOMICAMENTE ATIVA: (*)

CONTA-PRÓPRIA SEM RENDIMENTOS	0,83	0,54	0,62
CONTA-PRÓPRIA COM MENOS DE 1 SALÁRIO MÍNIMO	2,62	2,68	2,75
DESOCUPADOS, OCUPADOS SEM RENDIMENTOS E OCUPADOS COM MENOS DE 1 SALÁRIO MÍNIMO	13,50	13,09	13,98

(*) TODOS OS TRABALHOS