

Indicadores IBGE

Pesquisa Mensal de Emprego
março de 2001

Instituto Brasileiro de Geografia e
Estatística - IBGE

Presidente da República
Fernando Henrique Cardoso

Ministro de Estado do Planejamento, Orçamento e Gestão
Martus Antônio Rodrigues Tavares

INSTITUTO BRASILEIRO DE GEOGRAFIA E ESTATÍSTICA - IBGE

Presidente
Sérgio Besserman Vianna

Diretor Executivo
Nuno Duarte da Costa Bittencourt

ÓRGÃOS TÉCNICOS SETORIAIS

Diretoria de Pesquisas
Maria Martha Malard Mayer

Diretoria de Geociências
Guido Gelli

Diretoria de Informática
Paulo Roberto Ribeiro da Cunha

Centro de Documentação e Disseminação de Informações
David Wu Tai

Escola Nacional de Ciências Estatísticas
Kaizô Iwakami Beltrão

UNIDADE RESPONSÁVEL

Diretoria de Pesquisas

Departamento de Emprego e Rendimento
Angela Filgueiras Jorge

EQUIPE TÉCNICA

Divisão de Pesquisa Mensal
Marileni Silva Mansoldo

Consultoria Econômica
Shyrlene Ramos de Souza

Equipe de Análise de Conjuntura
Francisco Santos

Equipe de Planejamento de Recursos
Ademir José C. de Carvalho

Equipe de Acompanhamento e Controle
Isis Gertrudes dos santos

Equipe de Controle de Material de Campo
Jair dos Santos Mello

Indicadores IBGE

Plano de divulgação:

Pesquisa mensal de emprego

Estatística da produção agropecuária

Pesquisa industrial mensal: produção física Brasil

Pesquisa industrial mensal: produção física regional

Pesquisa industrial mensal: emprego, salário e valor da produção

Pesquisa mensal de comércio

Sistema nacional de índices de preços ao consumidor: IPCA-E

Sistema nacional de índices de preços ao consumidor: INPC - IPCA

Sistema nacional de pesquisa de custos e índices da construção civil

Produto interno bruto trimestral

Iniciado em 1982, com a divulgação de indicadores sobre trabalho e rendimento, indústria e preços, o periódico **Indicadores IBGE** incorporou no decorrer da década de 80 informações sobre agropecuária e produto interno bruto. A partir de 1991, foi subdividido em fascículos por assuntos específicos, que incluem tabelas de resultados, comentários e notas metodológicas. As informações apresentadas estão disponíveis em diferentes níveis geográficos: nacional, regional e metropolitano, variando por fascículo.

SUMÁRIO

ESTIMATIVAS PARA O MÊS DE MARÇO DE 2001	3
NOTAS METODOLÓGICAS	7
TABELAS	10

**PESQUISA MENSAL DE EMPREGO
ESTIMATIVAS PARA O MÊS DE MARÇO DE 2001
REGIÕES METROPOLITANAS DE RECIFE, SALVADOR, BELO HORIZONTE,
RIO DE JANEIRO, SÃO PAULO E PORTO ALEGRE**

A Pesquisa Mensal de Emprego, realizada nas seis principais regiões metropolitanas do País, no mês de março deste ano, apresenta os seguintes resultados:

Taxa Média de Desemprego Aberto¹

A taxa média de desemprego aberto em março foi de 6,5% da população economicamente ativa, superior a do mês de fevereiro deste ano (5,7%) e inferior a do mês de março do ano passado (8,1%). A média do primeiro trimestre do ano situou-se em 6,0%, bem inferior à verificada no mesmo período do ano passado (7,9%).

De fevereiro para março deste ano, a taxa aumentou em todos os setores de atividade (em torno de 0,5 ponto percentual). Considerando o gênero, a taxa de desemprego feminina aumentou mais do que a masculina. A primeira passou de 6,4% para 7,2% e a segunda de 5,3% para 5,9%.

De março do ano passado para março deste ano, houve redução significativa da taxa nos principais setores de atividade, com destaque para a indústria de transformação (-2,1 pontos percentuais). Verificou-se queda também na taxa de desemprego masculina (-1,4 ponto percentual) e na feminina (-1,9 ponto percentual).

Os gráficos a seguir mostram as taxas de desemprego no mês de março e a média do primeiro trimestre, a partir de 1990.

TAXA DE DESEMPREGO ABERTO (%) – MARÇO

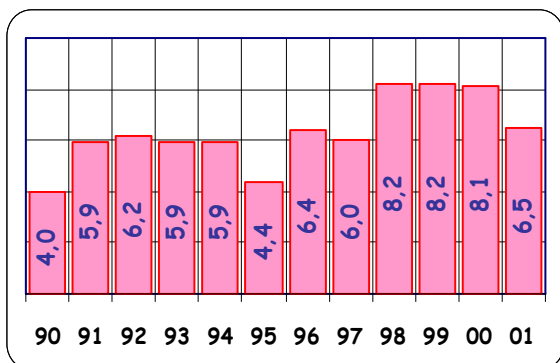

TAXA DE DESEMPREGO ABERTO (%) – 1º-TRIMESTRE

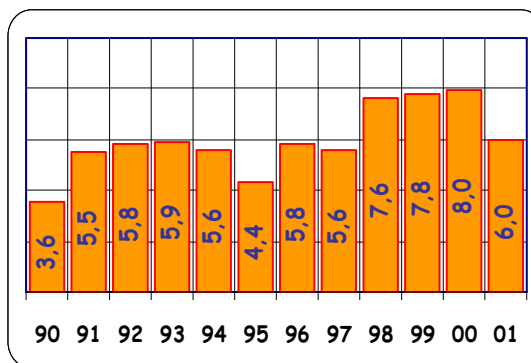

Desocupação

¹¹ Percentual da população economicamente ativa que não trabalhou e procurou trabalho.

O número de pessoas desocupadas (procurando trabalho) apresentou acréscimo de 14,7% de fevereiro para março deste ano e queda de 20,0% em relação a março do ano passado..

Ocupação

O número de pessoas ocupadas ou trabalhando aumentou de fevereiro para março deste ano (0,7%) e de março do ano passado para março deste ano (1,9%).

De fevereiro para março deste ano, o número de pessoas ocupadas aumentou no comércio (2,3%), nos serviços (0,7%) e na construção civil (0,4%). O número de trabalhadores na indústria de transformação manteve-se estável. Dentre as categorias de ocupação, constatou-se crescimento para os empregadores (3,4%), para os empregados sem carteira de trabalho assinada (2,0%) e para os conta própria (1,5%). Em contrapartida, o número de empregados com carteira de trabalho assinada caiu 0,8%.

De março do ano passado para março deste ano, constatou-se crescimento nos serviços (3,3%) e na indústria de transformação (1,2%). Por outro lado, reduziu-se substancialmente o número de trabalhadores na construção civil (-3,8%). No setor de comércio houve estabilidade. Considerando as categorias de ocupação, aumentou o número de empregados com carteira de trabalho assinada (5,6%) e o de conta própria (1,3%). O número de empregados sem carteira de trabalho assinada caiu 1,8% e o de empregadores 2,7%.

Rendimento Médio

O rendimento médio nominal das pessoas ocupadas, referente ao mês de fevereiro deste ano, foi de R\$ 742,25 (4,9 salários mínimos). Em termos reais², manteve-se estável de janeiro para fevereiro deste ano e caiu ligeiramente em relação a fevereiro do ano passado. Na primeira comparação, o destaque foi a queda verificada no rendimento dos empregados com e sem carteira de trabalho assinada (-1,0% e -2,2%, respectivamente). Na segunda comparação, caiu o rendimento dos empregados sem carteira de trabalho assinada (-1,5%) e dos empregados com carteira de trabalho assinada (-0,3%). O rendimento dos conta própria aumentou 3,3% e dos empregadores 2,2%.

Rio de Janeiro, 26 de abril de 2001.

² Deflacionado pelo Índice Nacional de Preços ao Consumidor do IBGE.

NOTAS METODOLÓGICAS

1. ASPECTOS GERAIS

A PME é uma pesquisa domiciliar de periodicidade mensal sobre mão-de-obra e rendimento do trabalho.

Os dados são obtidos de uma amostra probabilística de, aproximadamente, 36.000 domicílios situados nas Regiões Metropolitanas de Recife, Salvador, Belo Horizonte, Rio de Janeiro, São Paulo e Porto Alegre.

Os dados referem-se a determinados períodos de tempo denominados PERÍODOS DE REFERÊNCIA. Os mais importantes são:

SEMANA DE REFERENCIA - semana de domingo a sábado, que precede a semana estabelecida para a realização da entrevista.

PERIODO DE REFERENCIA DE 30 DIAS - são os 30 dias que antecedem a semana fixada para a entrevista.

MES DE REFERENCIA - aquele que antecede ao mês de realização da pesquisa.

Os dados divulgados são relativos às pessoas de 15 anos e mais de idade e à semana de referência, com exceção da taxa de desemprego aberto que é divulgada também para o período de 30 dias e dos rendimentos que são relativos ao mês de referência da pesquisa.

2. CONCEITOS PRINCIPAIS

TRABALHO - refere-se à:

OCUPAÇÃO ECONOMICA REMUNERADA em dinheiro, produtos ou outras formas não monetárias, ou OCUPAÇÃO ECONOMICA SEM REMUNERAÇÃO, exercida pelo menos durante 15 horas na semana, em ajuda a membro da unidade domiciliar em sua atividade econômica, ou a instituições religiosas beneficentes ou de cooperativismo ou, ainda, como aprendiz ou estagiário.

POPULAÇÃO EM IDADE ATIVA - compreende as pessoas economicamente ativas e as pessoas não economicamente ativas.

POPULAÇÃO ECONOMICAMENTE ATIVA - compreende o potencial de mão-de-obra com que pode contar o setor produtivo, isto é, as PESSOAS OCUPADAS e as DESOCUPADAS, assim definidas:

PESSOAS OCUPADAS - aquelas que, num determinado período de referência, trabalharam ou tinham trabalho mas não trabalharam (por exemplo, pessoas em férias).

As pessoas ocupadas são classificadas em:

EMPREGADOS - aquelas pessoas que trabalham para um empregador ou mais, cumprindo uma jornada de trabalho, recebendo em contrapartida uma remuneração em dinheiro ou outra forma de pagamento (moradia, alimentação, vestuário, etc).

Incluem-se, entre as pessoas empregadas, aquelas que prestam serviço militar obrigatório e os clérigos. Os empregados são classificados segundo a existência ou não de carteira de trabalho assinada.

CONTA PROPRIA - aquelas pessoas que exploram uma atividade econômica ou exercem uma profissão ou ofício, sem empregados.

EMPREGADORES - aquelas pessoas que exploram uma atividade econômica ou exercem uma profissão ou ofício, com auxílio de um ou mais empregados.

NAO REMUNERADAS - aquelas pessoas que exercem uma ocupação econômica, sem remuneração, pelo menos 15 horas na semana, em ajuda a membro da unidade domiciliar em sua atividade econômica, ou em ajuda a instituições religiosas, beneficentes ou de cooperativismo, ou, ainda, como aprendiz ou estagiário.

PESSOAS DESOCUPADAS - aquelas que não tinham trabalho, num determinado período de referência, mas estavam dispostas a trabalhar, e que, para isso, tomaram alguma providência efetiva (consultando pessoas, jornais, etc.).

PESSOAS NAO ECONOMICAMENTE ATIVAS - aquelas não classificadas como ocupadas ou desocupadas.

RENDIMENTO DO TRABALHO

Para os EMPREGADOS, considera-se a remuneração efetivamente recebida no mês de referência. Assim sendo, incluem-se as parcelas referentes ao 13_, 14_ ou 15_ salários e a participação nos lucros paga pela empresa, ou outra gratificação, no mês de referência.

Para os EMPREGADORES e pessoas que trabalham por CONTA PRÓPRIA considera-se a retirada feita ou o ganho líquido recebido efetivamente no mês de referência. Define-se como ganho líquido o rendimento bruto menos as despesas efetuadas com o negócio ou profissão (salário de empregados, despesas com matéria-prima, energia elétrica, telefone, etc.).

Para a pessoa que recebe, pelo seu trabalho, em produtos ou mercadorias, considera-se o valor de mercado dos produtos recebidos.

Para a pessoa que estiver licenciada por instituto de previdência, considera-se o rendimento bruto do benefício (auxílio-doença, auxílio por acidente de trabalho, etc.), efetivamente recebido no mês de referência.

1 - ESTIMATIVAS DA PESQUISA MENSAL DE EMPREGO NAS REGIÕES METROPOLITANAS
 (RECIFE, SALVADOR, BELO HORIZONTE, RIO DE JANEIRO, SÃO PAULO, PORTO ALEGRE)
 MARÇO - 2001

PERÍODO DE REFERÊNCIA: SEMANA	IDADE MÍNIMA: 15 ANOS		
E S T I M A T I V A S	MAR/2000	FEV/2001	MAR/2001
POPULAÇÃO RESIDENTE	31.483.246	32.180.937	32.272.858
POPULAÇÃO ECONOMICAMENTE ATIVA	18.243.551	18.006.255	18.275.426
POPULAÇÃO OCUPADA	16.780.705	16.985.554	17.104.852
POPULAÇÃO OCUPADA POR SETOR DE ATIVIDADE:			
INDUSTRIA DE TRANSFORMAÇÃO	2.739.103	2.772.676	2.771.990
CONSTRUCAO CIVIL	1.145.508	1.098.263	1.102.498
COMERCIO	2.532.829	2.473.583	2.531.539
SERVIÇOS	9.131.583	9.364.764	9.431.320
OUTRAS ATIVIDADES	1.231.684	1.276.268	1.267.506
POPULAÇÃO OCUPADA POR POSIÇÃO NA OCUPAÇÃO:			
EMPREGADOS COM CARTEIRA ASSINADA	7.298.369	7.767.158	7.706.123
EMPREGADOS SEM CARTEIRA ASSINADA	4.686.350	4.515.332	4.604.298
CONTA-PRÓPRIA	3.897.416	3.892.477	3.949.244
EMPREGADORES	731.304	688.170	711.840
POPULAÇÃO DESOCUPADA	1.462.847	1.020.701	1.170.573
POPULAÇÃO DESOCUPADA SEM TRABALHO ANTERIOR	173.089	115.831	130.987
POPULAÇÃO DESOCUPADA COM TRABALHO ANTERIOR	1.289.757	904.870	1.039.586

2 - ESTIMATIVAS DA PESQUISA MENSAL DE EMPREGO NAS REGIÕES METROPOLITANAS
(RECIFE, SALVADOR, BELO HORIZONTE, RIO DE JANEIRO, SÃO PAULO, PORTO ALEGRE)
MARÇO - 2001

PERIODO DE REFERENCIA: SEMANA IDADE MINIMA: 15 ANOS

E S T I M A T I V A S * FEV/2000 * JAN/2001 * FEV/2001

RENDIMENTO MEDIO NOMINAL (REAIS) : (*)

PESSOAS OCUPADAS	702,00	738,50	742,25
SETOR DE ATIVIDADE:			
INDUSTRIA DE TRANSFORMAÇÃO	781,40	814,26	799,26
CONSTRUÇÃO CIVIL	528,66	538,23	531,73
COMERCIO	616,98	624,10	623,11
SERVICOS	707,44	752,22	764,01
OUTRAS ATIVIDADES	813,15	863,16	872,79
POSICÃO NA OCUPAÇÃO:			
EMPREGADOS COM CARTEIRA ASSINADA	699,27	741,80	738,01
EMPREGADOS SEM CARTEIRA ASSINADA	589,34	625,41	614,62
CONTA-PROPRIA	576,05	627,28	630,42
EMPREGADORES	2 278,23	2 262,83	2 464,94
SETOR DE ATIVIDADE E POSIÇÃO NA OCUPAÇÃO:			
INDUSTRIA DE TRANSFORMAÇÃO:			
EMPREGADOS COM CARTEIRA ASSINADA	799,21	835,03	829,72
CONSTRUÇÃO CIVIL:			
EMPREGADOS COM CARTEIRA ASSINADA	643,59	604,54	630,31
EMPREGADOS SEM CARTEIRA ASSINADA	324,92	400,12	400,52
CONTA PROPRIA	420,57	437,63	429,23
COMERCIO:			
EMPREGADOS COM CARTEIRA ASSINADA	578,40	572,40	584,59
EMPREGADOS SEM CARTEIRA ASSINADA	460,66	427,77	418,54
CONTA PROPRIA	468,10	506,47	500,72
SERVICOS:			
EMPREGADOS COM CARTEIRA ASSINADA	688,61	751,98	738,44
EMPREGADOS SEM CARTEIRA ASSINADA	529,15	547,48	551,44
CONTA PROPRIA	711,45	783,13	793,03

(*) TRABALHO PRINCIPAL

3 - ESTIMATIVAS DA PESQUISA MENSAL DE EMPREGO NAS REGIÕES METROPOLITANAS
(RECIFE, SALVADOR, BELO HORIZONTE, RIO DE JANEIRO, SÃO PAULO, PORTO ALEGRE)
MARÇO - 2001

PERÍODO DE REFERÊNCIA: SEMANA	IDADE MÍNIMA: 15 ANOS		
E S T I M A T I V A S	* FEV/2000 *	* JAN/2001 *	* FEV/2001 *
RENDIMENTO MEDIO REAL (REAIS - JUL/94) (*)			
PESSOAS OCUPADAS	406,42	405,68	405,76
SETOR DE ATIVIDADE:			
INDÚSTRIA DE TRANSFORMAÇÃO	452,38	447,30	436,92
CONSTRUÇÃO CIVIL	306,06	295,66	290,67
COMÉRCIO	357,19	342,84	340,63
SERVIÇOS	409,56	413,21	417,65
OUTRAS ATIVIDADES	470,76	474,15	477,12
POSIÇÃO NA OCUPAÇÃO:			
EMPREGADOS COM CARTEIRA ASSINADA	404,83	407,49	403,44
EMPREGADOS SEM CARTEIRA ASSINADA	341,19	343,55	335,99
CONTA-PRÓPRIA	333,50	344,58	344,62
EMPREGADORES	1 318,95	1 243,04	1 347,47
SETOR DE ATIVIDADE E POSIÇÃO NA OCUPAÇÃO:			
INDÚSTRIA DE TRANSFORMAÇÃO:			
EMPREGADOS COM CARTEIRA ASSINADA	462,69	458,71	453,57
CONSTRUÇÃO CIVIL:			
EMPREGADOS COM CARTEIRA ASSINADA	372,60	332,09	344,56
EMPREGADOS SEM CARTEIRA ASSINADA	188,11	219,79	218,94
CONTA PRÓPRIA	243,48	240,40	234,64
COMÉRCIO:			
EMPREGADOS COM CARTEIRA ASSINADA	334,85	314,44	319,57
EMPREGADOS SEM CARTEIRA ASSINADA	266,69	234,99	228,79
CONTA PRÓPRIA	271,00	278,22	273,72
SERVIÇOS:			
EMPREGADOS COM CARTEIRA ASSINADA	398,66	413,08	403,67
EMPREGADOS SEM CARTEIRA ASSINADA	306,34	300,74	301,44
CONTA PRÓPRIA	411,88	430,19	433,52

(*) TRABALHO PRINCIPAL ; DEFLACIONADO PELO INPC

4 - ESTIMATIVAS DA PESQUISA MENSAL DE EMPREGO NAS REGIÕES METROPOLITANAS
(RECIFE, SALVADOR, BELO HORIZONTE, RIO DE JANEIRO, SÃO PAULO, PORTO ALEGRE)
MARÇO - 2001

PERÍODO DE REFERÊNCIA: SEMANA	IDADE MÍNIMA: 15 ANOS		
E S T I M A T I V A S	* FEV/2000 *	* JAN/2001 *	* FEV/2001 *
RENDIMENTO MÉDIO (EM SALÁRIOS MÍNIMOS) (*)			
PESSOAS OCUPADAS	5,16	4,89	4,91
SETOR DE ATIVIDADE:			
INDÚSTRIA DE TRANSFORMAÇÃO	5,74	5,39	5,29
CONSTRUÇÃO CIVIL	3,88	3,56	3,52
COMÉRCIO	4,53	4,13	4,12
SERVIÇOS	5,20	4,93	5,05
OUTRAS ATIVIDADES	5,97	5,71	5,78
POSIÇÃO NA OCUPAÇÃO:			
EMPREGADOS COM CARTEIRA ASSINADA	5,14	4,91	4,88
EMPREGADOS SEM CARTEIRA ASSINADA	4,33	4,14	4,07
CONTA-PRÓPRIA	4,23	4,15	4,17
EMPREGADORES	16,75	14,98	16,32
SETOR DE ATIVIDADE E POSIÇÃO NA OCUPAÇÃO:			
INDÚSTRIA DE TRANSFORMAÇÃO:			
EMPREGADOS COM CARTEIRA ASSINADA	5,87	5,53	5,49
CONSTRUÇÃO CIVIL:			
EMPREGADOS COM CARTEIRA ASSINADA	4,73	4,00	4,17
EMPREGADOS SEM CARTEIRA ASSINADA	2,38	2,64	2,65
CONTA PRÓPRIA	3,09	2,89	2,84
COMÉRCIO:			
EMPREGADOS COM CARTEIRA ASSINADA	4,25	3,79	3,87
EMPREGADOS SEM CARTEIRA ASSINADA	3,38	2,83	2,77
CONTA PRÓPRIA	3,44	3,35	3,31
SERVIÇOS:			
EMPREGADOS COM CARTEIRA ASSINADA	5,06	4,98	4,89
EMPREGADOS SEM CARTEIRA ASSINADA	5,89	5,63	5,65
CONTA PRÓPRIA	5,23	5,18	5,25

(*) TRABALHO PRINCIPAL

5 - ESTIMATIVAS DA PESQUISA MENSAL DE EMPREGO NAS REGIÕES METROPOLITANAS
 (RECIFE, SALVADOR, BELO HORIZONTE, RIO DE JANEIRO, SÃO PAULO, PORTO ALEGRE)
 MARÇO - 2001

PERÍODO DE REFERÊNCIA: SEMANA	IDADE MÍNIMA: 15 ANOS		
E S T I M A T I V A S	MAR/2000 (%)	FEV/2001 (%)	MAR/2001 (%)
TAXA MÉDIA DE DESEMPREGO ABERTO (SEMANA)	8,05	5,72	6,46
PESSOAS QUE JÁ TRABALHARAM	7,10	5,07	5,73
PESSOAS QUE BUSCAM TRABALHO PELA PRIMEIRA VEZ	0,95	0,65	0,72
SETOR DE ATIVIDADE:			
INDÚSTRIA DE TRANSFORMAÇÃO	8,80	6,09	6,66
CONSTRUÇÃO CIVIL	9,85	7,20	7,78
COMÉRCIO	8,32	6,18	6,67
SERVIÇOS	6,40	4,48	5,22
OUTRAS ATIVIDADES	3,52	2,91	3,69
SEXO:			
MASCULINO	7,32	5,25	5,91
FEMININO	9,11	6,39	7,24
TAXA MÉDIA DE DESEMPREGO ABERTO (30 DIAS)	9,02	6,40	6,94
TAXA MÉDIA DE DESEMPREGO ABERTO PARA CHEFES DE DOMÍLIOS	4,68	3,26	3,63
CHEFES DE DOMÍLIOS DESOCUPADOS, EM RELAÇÃO AOS DESOCUPADOS	26,70	26,50	25,84
TAXA DE ATIVIDADE	57,92	55,90	56,58

6 - ESTIMATIVAS DA PESQUISA MENSAL DE EMPREGO NAS REGIÕES METROPOLITANAS
(RECIFE, SALVADOR, BELO HORIZONTE, RIO DE JANEIRO, SÃO PAULO, PORTO ALEGRE)
MARÇO - 2001

PERIODO DE REFERENCIA: SEMANA IDADE MINIMA: 15 ANOS

E S T I M A T I V A S * MAR/2000 * FEV/2001 * MAR/2001
* (%) * (%) * (%)

PROPORÇÃO DA POPULAÇÃO OCUPADA:

SETOR DE ATIVIDADE:

INDUSTRIA DE TRANSFORMAÇÃO	16,17	16,14	16,03
CONSTRUÇÃO CIVIL	6,86	6,50	6,49
COMERCIO	15,09	14,57	14,80
SERVIÇOS	54,42	55,15	55,15
OUTRAS ATIVIDADES	7,43	7,62	7,51

POSIÇÃO NA OCUPAÇÃO:

EMPREGADOS COM CARTEIRA ASSINADA	43,50	45,69	45,02
EMPREGADOS SEM CARTEIRA ASSINADA	27,87	26,54	26,88
CONTA-PRÓPRIA	23,29	22,99	23,16
EMPREGADORES	4,36	4,05	4,16

TRABALHANDO DE 40 A 48 HORAS, POR FAIXA DE RENDIMENTO: (*)

RECEBENDO MENOS DE 1 SALÁRIO MÍNIMO	1,84	2,12	2,58
RECEBENDO DE 1 A MENOS DE 2 SALÁRIOS MÍNIMOS	13,09	16,48	18,43

PROPORÇÃO DA POPULAÇÃO ECONOMICAMENTE ATIVA: (*)

CONTA-PRÓPRIA SEM RENDIMENTOS	1,07	0,89	0,94
CONTA-PRÓPRIA COM MENOS DE 1 SALÁRIO MÍNIMO	3,36	3,51	3,65
DESOCUPADOS, OCUPADOS SEM RENDIMENTOS E OCUPADOS COM MENOS DE 1 SALÁRIO MÍNIMO	17,52	14,87	15,88

(*) TODOS OS TRABALHOS

7 - ESTIMATIVAS DA PESQUISA MENSAL DE EMPREGO NA REGIÃO METROPOLITANA

PERÍODO DE REFERÊNCIA: SEMANA	DE RECIFE		IDADE MINIMA: 15 ANOS
MARÇO - 2001			
E S T I M A T I V A S	MAR/2000	FEV/2001	MAR/2001
POPULAÇÃO RESIDENTE	2.361.133	2.403.454	2.410.646
POPULAÇÃO ECONOMICAMENTE ATIVA	1.224.864	1.175.748	1.191.038
POPULAÇÃO OCUPADA	1.125.126	1.095.121	1.096.470
POPULAÇÃO OCUPADA POR SETOR DE ATIVIDADE:			
INDUSTRIA DE TRANSFORMAÇÃO	107.955	112.692	105.987
CONSTRUCAO CIVIL	71.184	60.829	63.157
COMERCIO	216.537	201.479	192.414
SERVIÇOS	607.066	594.482	610.429
OUTRAS ATIVIDADES	122.384	125.640	124.482
POPULAÇÃO OCUPADA POR POSIÇÃO NA OCUPAÇÃO:			
EMPREGADOS COM CARTEIRA ASSINADA	434.648	451.694	447.245
EMPREGADOS SEM CARTEIRA ASSINADA	341.820	318.107	328.986
CONTA-PRÓPRIA	291.795	282.111	272.372
EMPREGADORES	40.237	31.356	35.375
POPULAÇÃO DESOCUPADA	99.738	80.627	94.568
POPULAÇÃO DESOCUPADA SEM TRABALHO ANTERIOR	10.967	11.016	12.547
POPULAÇÃO DESOCUPADA COM TRABALHO ANTERIOR	88.771	69.611	82.021

8 - ESTIMATIVAS DA PESQUISA MENSAL DE EMPREGO NA REGIÃO METROPOLITANA

		DE RECIFE		MARÇO - 2001		IDADE MINIMA: 15 ANOS	
PERIODO DE REFERENCIA: SEMANA		*****		*****		*****	
E S T I M A T I V A S		*	FEV/2000	*	JAN/2001	*	FEV/2001
*****		*	*****	*	*****	*	*****
RENDIMENTO MEDIO NOMINAL (REAIS) : (*)							
PESSOAS OCUPADAS			453,81		464,61		467,83
SETOR DE ATIVIDADE:							
INDUSTRIA DE TRANSFORMAÇÃO			500,53		488,71		483,71
CONSTRUÇÃO CIVIL			359,23		351,89		392,99
COMERCIO			409,78		433,75		452,13
SERVIÇOS			438,74		445,38		448,70
OUTRAS ATIVIDADES			613,59		636,50		615,72
POSIÇÃO NA OCUPAÇÃO:							
EMPREGADOS COM CARTEIRA ASSINADA			451,70		446,23		459,07
EMPREGADOS SEM CARTEIRA ASSINADA			424,12		455,66		419,69
CONTA-PRÓPRIA			330,91		347,84		364,57
EMPREGADORES		1	714,79	2	084,86	1	974,55
SETOR DE ATIVIDADE E POSIÇÃO NA OCUPAÇÃO:							
INDUSTRIA DE TRANSFORMAÇÃO:							
EMPREGADOS COM CARTEIRA ASSINADA			551,31		505,64		484,36
CONSTRUÇÃO CIVIL:							
EMPREGADOS COM CARTEIRA ASSINADA			455,03		469,86		555,52
EMPREGADOS SEM CARTEIRA ASSINADA			276,53		260,69		236,42
CONTA PRÓPRIA			228,21		256,04		240,29
COMERCIO:							
EMPREGADOS COM CARTEIRA ASSINADA			426,72		401,03		429,67
EMPREGADOS SEM CARTEIRA ASSINADA			240,25		286,16		273,10
CONTA PRÓPRIA			296,76		291,50		307,32
SERVIÇOS:							
EMPREGADOS COM CARTEIRA ASSINADA			418,43		425,98		431,70
EMPREGADOS SEM CARTEIRA ASSINADA			337,99		362,93		351,21
CONTA PRÓPRIA			408,94		447,41		458,36

(*) TRABALHO PRINCIPAL							

9 - ESTIMATIVAS DA PESQUISA MENSAL DE EMPREGO NA REGIÃO METROPOLITANA

PERÍODO DE REFERÊNCIA: SEMANA		DE RECIFE		MARÇO - 2001		IDADE MÍNIMA: 15 ANOS			

E S T I M A T I V A S				*	FEV/2000	*	JAN/2001	*	FEV/2001

RENDIMENTO MEDIO REAL (REAIS - JUL/94) (*)									
PESSOAS OCUPADAS			262,73		255,22		255,74		
SETOR DE ATIVIDADE:									
INDÚSTRIA DE TRANSFORMAÇÃO			289,78		268,46		264,42		
CONSTRUÇÃO CIVIL			207,97		193,30		214,83		
COMÉRCIO			237,23		238,27		247,16		
SERVIÇOS			254,00		244,66		245,68		
OUTRAS ATIVIDADES			355,23		349,64		336,59		
POSIÇÃO NA OCUPAÇÃO:									
EMPREGADOS COM CARTEIRA ASSINADA			261,50		245,13		250,95		
EMPREGADOS SEM CARTEIRA ASSINADA			245,54		250,30		229,43		
CONTA-PRÓPRIA			191,57		191,08		199,29		
EMPREGADORES			992,75		1 145,27		1 079,40		
SETOR DE ATIVIDADE E POSIÇÃO NA OCUPAÇÃO:									
INDÚSTRIA DE TRANSFORMAÇÃO:									
EMPREGADOS COM CARTEIRA ASSINADA			319,17		277,76		264,78		
CONSTRUÇÃO CIVIL:									
EMPREGADOS COM CARTEIRA ASSINADA			263,43		258,11		303,68		
EMPREGADOS SEM CARTEIRA ASSINADA			160,09		143,20		129,24		
CONTA PRÓPRIA			132,12		140,65		131,35		
COMÉRCIO:									
EMPREGADOS COM CARTEIRA ASSINADA			247,04		220,29		234,88		
EMPREGADOS SEM CARTEIRA ASSINADA			139,09		157,19		149,29		
CONTA PRÓPRIA			171,80		160,13		168,00		
SERVIÇOS:									
EMPREGADOS COM CARTEIRA ASSINADA			242,24		234,00		235,99		
EMPREGADOS SEM CARTEIRA ASSINADA			195,68		199,37		191,99		
CONTA PRÓPRIA			236,75		245,77		250,57		

 (*) TRABALHO PRINCIPAL ; DEFLACIONADO PELO INPC

10 - ESTIMATIVAS DA PESQUISA MENSAL DE EMPREGO NA REGIÃO METROPOLITANA

DE RECIFE
MARÇO - 2001

PERIODO DE REFERENCIA: SEMANA IDADE MINIMA: 15 ANOS

E S T I M A T I V A S * FEV/2000 * JAN/2001 * FEV/2001

RENDIMENTO MEDIO (EM SALARIOS MINIMOS) (*)

PESSOAS OCUPADAS	3,33	3,07	3,09
SETOR DE ATIVIDADE:			
INDUSTRIA DE TRANSFORMAÇÃO	3,68	3,23	3,20
CONSTRUÇÃO CIVIL	2,64	2,37	2,60
COMERCIO	3,01	2,84	2,99
SERVICOS	2,22	2,21	2,07
OUTRAS ATIVIDADES	4,51	4,21	4,07
POSIÇÃO NA OCUPAÇÃO:			
EMPREGADOS COM CARTEIRA ASSINADA	3,32	2,95	3,04
EMPREGADOS SEM CARTEIRA ASSINADA	3,11	3,01	2,77
CONTA-PRÓPRIA	2,43	2,30	2,41
EMPREGADORES	12,60	13,80	13,07
SETOR DE ATIVIDADE E POSIÇÃO NA OCUPAÇÃO:			
INDUSTRIA DE TRANSFORMAÇÃO:			
EMPREGADOS COM CARTEIRA ASSINADA	4,05	3,34	3,20
CONSTRUÇÃO CIVIL:			
EMPREGADOS COM CARTEIRA ASSINADA	3,34	3,11	3,67
EMPREGADOS SEM CARTEIRA ASSINADA	2,03	1,72	1,56
CONTA PRÓPRIA	1,67	1,69	1,59
COMERCIO:			
EMPREGADOS COM CARTEIRA ASSINADA	3,13	2,65	2,84
EMPREGADOS SEM CARTEIRA ASSINADA	1,76	1,89	1,80
CONTA PRÓPRIA	2,18	1,93	2,03
SERVICOS:			
EMPREGADOS COM CARTEIRA ASSINADA	3,07	2,82	2,85
EMPREGADOS SEM CARTEIRA ASSINADA	2,48	2,40	2,32
CONTA PRÓPRIA	3,00	2,96	3,03

(*) TRABALHO PRINCIPAL

11 - ESTIMATIVAS DA PESQUISA MENSAL DE EMPREGO NA REGIÃO METROPOLITANA

DE RECIFE
MARÇO - 2001

PERIODO DE REFERENCIA: SEMANA	IDADE MINIMA: 15 ANOS		
E S T I M A T I V A S	MAR/2000 (%)	FEV/2001 (%)	MAR/2001 (%)
TAXA DE DESEMPREGO ABERTO (SEMANA)	8,14	6,85	7,93
PESSOAS QUE JA TRABALHARAM	7,24	5,92	6,88
PESSOAS QUE BUSCAM TRABALHO PELA PRIMEIRA VEZ	0,89	0,93	1,05
SETOR DE ATIVIDADE:			
INDUSTRIA DE TRANSFORMAÇÃO	9,22	5,10	8,61
CONSTRUÇÃO CIVIL	15,47	10,18	12,13
COMERCIO	7,67	7,04	8,52
SERVIÇOS	6,38	5,45	5,97
OUTRAS ATIVIDADES	3,58	3,99	4,40
SEXO:			
MASCULINO	7,86	6,56	7,40
FEMININO	8,55	7,28	8,72
TAXA DE DESEMPREGO ABERTO (30 DIAS)	9,07	7,63	8,52
TAXA DE DESEMPREGO ABERTO PARA CHEFES DE DOMICILIOS	4,50	3,91	4,96
CHEFES DE DOMICILIOS DESOCUPADOS, EM RELAÇÃO AOS DESOCUPADOS	24,68	25,40	28,10
TAXA DE ATIVIDADE	51,87	48,91	49,40

12 - ESTIMATIVAS DA PESQUISA MENSAL DE EMPREGO NA REGIÃO METROPOLITANA

DE RECIFE
MARÇO - 2001

PERIODO DE REFERENCIA: SEMANA IDADE MINIMA: 15 ANOS

E S T I M A T I V A S * MAR/2000 * FEV/2001 * MAR/2001
* (%) * (%) * (%)

PROPORÇÃO DA POPULAÇÃO OCUPADA:

SETOR DE ATIVIDADE:

INDUSTRIA DE TRANSFORMAÇÃO	9,59	10,29	9,66
CONSTRUÇÃO CIVIL	6,32	5,55	5,76
COMERCIO	19,24	18,39	17,54
SERVIÇOS	53,95	54,28	55,67
OUTRAS ATIVIDADES	10,87	11,47	11,35

POSIÇÃO NA OCUPAÇÃO:

EMPREGADOS COM CARTEIRA ASSINADA	38,63	41,24	40,78
EMPREGADOS SEM CARTEIRA ASSINADA	30,38	29,04	30,00
CONTA-PRÓPRIA	25,93	25,76	24,84
EMPREGADORES	3,58	2,86	3,23

TRABALHANDO DE 40 A 48 HORAS, POR FAIXA DE RENDIMENTO: (*)

RECEBENDO MENOS DE 1 SALÁRIO MÍNIMO	5,16	5,16	4,93
RECEBENDO DE 1 A MENOS DE 2 SALÁRIOS MÍNIMOS	20,12	21,70	23,01

PROPORÇÃO DA POPULAÇÃO ECONOMICAMENTE ATIVA: (*)

CONTA-PRÓPRIA SEM RENDIMENTOS	1,60	1,24	1,32
CONTA-PRÓPRIA COM MENOS DE 1 SALÁRIO MÍNIMO	8,04	8,06	7,83
DESOCUPADOS, OCUPADOS SEM RENDIMENTOS E OCUPADOS COM MENOS DE 1 SALÁRIO MÍNIMO	27,18	24,95	25,90

(*) TODOS OS TRABALHOS

13 - ESTIMATIVAS DA PESQUISA MENSAL DE EMPREGO NA REGIÃO METROPOLITANA
 DE SALVADOR
 MARÇO - 2001

PERÍODO DE REFERÊNCIA: SEMANA	IDADE MÍNIMA: 15 ANOS		
E S T I M A T I V A S	MAR/2000	FEV/2001	MAR/2001
POPULAÇÃO RESIDENTE	2.115.242	2.170.731	2.180.954
POPULAÇÃO ECONOMICAMENTE ATIVA	1.191.883	1.196.846	1.200.128
POPULAÇÃO OCUPADA	1.054.404	1.084.978	1.078.229
POPULAÇÃO OCUPADA POR SETOR DE ATIVIDADE:			
INDUSTRIA DE TRANSFORMAÇÃO	95.253	88.833	95.264
CONSTRUCAO CIVIL	82.183	77.221	90.398
COMERCIO	161.533	156.956	153.200
SERVIÇOS	595.752	629.391	613.382
OUTRAS ATIVIDADES	119.683	132.577	125.985
POPULAÇÃO OCUPADA POR POSIÇÃO NA OCUPAÇÃO:			
EMPREGADOS COM CARTEIRA ASSINADA	451.835	468.945	472.430
EMPREGADOS SEM CARTEIRA ASSINADA	277.993	280.824	276.263
CONTA-PRÓPRIA	284.808	294.176	294.733
EMPREGADORES	34.656	32.710	28.970
POPULAÇÃO DESOCUPADA	137.480	111.868	121.898
POPULAÇÃO DESOCUPADA SEM TRABALHO ANTERIOR	18.937	15.290	15.942
POPULAÇÃO DESOCUPADA COM TRABALHO ANTERIOR	118.542	96.578	105.956

14 - ESTIMATIVAS DA PESQUISA MENSAL DE EMPREGO NA REGIÃO METROPOLITANA
 DE SALVADOR
 MARÇO - 2001

PERIODO DE REFERENCIA: SEMANA IDADE MINIMA: 15 ANOS
 ESTIMATIVAS * FEV/2000 * JAN/2001 * FEV/2001

RENDIMENTO MEDIO NOMINAL (REAIS) : (*)

PESSOAS OCUPADAS	440,68	453,85	436,34
SETOR DE ATIVIDADE:			
INDUSTRIA DE TRANSFORMAÇÃO	617,04	553,54	595,04
CONSTRUÇÃO CIVIL	395,54	422,78	378,11
COMERCIO	340,14	392,56	385,71
SERVICOS	430,57	454,02	411,55
OUTRAS ATIVIDADES	511,53	472,34	538,90
POSICÃO NA OCUPAÇÃO:			
EMPREGADOS COM CARTEIRA ASSINADA	473,34	463,65	458,20
EMPREGADOS SEM CARTEIRA ASSINADA	347,73	398,23	384,21
CONTA-PRÓPRIA	353,31	375,64	335,15
EMPREGADORES	1 843,16	1 638,11	1 690,75
SETOR DE ATIVIDADE E POSIÇÃO NA OCUPAÇÃO:			
INDUSTRIA DE TRANSFORMAÇÃO:			
EMPREGADOS COM CARTEIRA ASSINADA	653,47	605,08	623,33
CONSTRUÇÃO CIVIL:			
EMPREGADOS COM CARTEIRA ASSINADA	540,40	566,31	510,03
EMPREGADOS SEM CARTEIRA ASSINADA	264,12	294,62	202,82
CONTA PRÓPRIA	316,40	313,94	306,19
COMERCIO:			
EMPREGADOS COM CARTEIRA ASSINADA	329,23	333,61	341,78
EMPREGADOS SEM CARTEIRA ASSINADA	212,96	289,16	225,35
CONTA PRÓPRIA	247,13	272,21	345,51
SERVICOS:			
EMPREGADOS COM CARTEIRA ASSINADA	434,48	437,77	420,33
EMPREGADOS SEM CARTEIRA ASSINADA	262,22	323,21	302,34
CONTA PRÓPRIA	466,70	533,95	416,59

 (*) TRABALHO PRINCIPAL

15 - ESTIMATIVAS DA PESQUISA MENSAL DE EMPREGO NA REGIÃO METROPOLITANA
 DE SALVADOR
 MARÇO - 2001

PERÍODO DE REFERÊNCIA: SEMANA	IDADE MÍNIMA: 15 ANOS		
E S T I M A T I V A S	* FEV/2000 *	* JAN/2001 *	* FEV/2001 *
RENDIMENTO MEDIO REAL (REAIS - JUL/94) (*)			
PESSOAS OCUPADAS	255,13	249,31	238,52
SETOR DE ATIVIDADE:			
INDÚSTRIA DE TRANSFORMAÇÃO	357,23	304,07	325,28
CONSTRUÇÃO CIVIL	228,99	232,24	206,70
COMÉRCIO	196,92	215,64	210,85
SERVIÇOS	249,27	249,41	224,97
OUTRAS ATIVIDADES	296,14	259,47	294,59
POSIÇÃO NA OCUPAÇÃO:			
EMPREGADOS COM CARTEIRA ASSINADA	274,03	254,69	250,48
EMPREGADOS SEM CARTEIRA ASSINADA	201,31	218,76	210,03
CONTA-PRÓPRIA	204,54	206,35	183,21
EMPREGADORES	1 067,08	899,86	924,26
SETOR DE ATIVIDADE E POSIÇÃO NA OCUPAÇÃO:			
INDÚSTRIA DE TRANSFORMAÇÃO:			
EMPREGADOS COM CARTEIRA ASSINADA	378,32	332,39	340,74
CONSTRUÇÃO CIVIL:			
EMPREGADOS COM CARTEIRA ASSINADA	312,86	311,09	278,81
EMPREGADOS SEM CARTEIRA ASSINADA	152,91	161,84	110,87
CONTA PRÓPRIA	183,17	172,45	167,38
COMÉRCIO:			
EMPREGADOS COM CARTEIRA ASSINADA	190,60	183,26	186,84
EMPREGADOS SEM CARTEIRA ASSINADA	123,29	158,84	123,19
CONTA PRÓPRIA	143,07	149,53	188,87
SERVIÇOS:			
EMPREGADOS COM CARTEIRA ASSINADA	251,53	240,48	229,78
EMPREGADOS SEM CARTEIRA ASSINADA	151,81	177,54	169,10
CONTA PRÓPRIA	270,19	233,31	227,73

(*) TRABALHO PRINCIPAL ; DEFLACIONADO PELO INPC

16 - ESTIMATIVAS DA PESQUISA MENSAL DE EMPREGO NA REGIÃO METROPOLITANA
 DE SALVADOR
 MARÇO - 2001

PERÍODO DE REFERÊNCIA: SEMANA	IDADE MÍNIMA: 15 ANOS		
E S T I M A T I V A S	* FEV/2000 *	* JAN/2001 *	* FEV/2001 *
RENDIMENTO MÉDIO (EM SALÁRIOS MÍNIMOS) (*)			
PESSOAS OCUPADAS	3,24	3,00	2,88
SETOR DE ATIVIDADE:			
INDÚSTRIA DE TRANSFORMAÇÃO	4,53	3,66	3,94
CONSTRUÇÃO CIVIL	2,90	2,79	2,50
COMÉRCIO	2,50	2,59	2,55
SERVIÇOS	3,16	3,00	2,72
OUTRAS ATIVIDADES	3,76	3,12	3,56
POSIÇÃO NA OCUPAÇÃO:			
EMPREGADOS COM CARTEIRA ASSINADA	3,48	3,07	3,03
EMPREGADOS SEM CARTEIRA ASSINADA	2,55	2,63	2,54
CONTA-PRÓPRIA	2,59	2,48	2,21
EMPREGADORES	13,55	10,84	11,19
SETOR DE ATIVIDADE E POSIÇÃO NA OCUPAÇÃO:			
INDÚSTRIA DE TRANSFORMAÇÃO:			
EMPREGADOS COM CARTEIRA ASSINADA	4,80	4,00	4,12
CONSTRUÇÃO CIVIL:			
EMPREGADOS COM CARTEIRA ASSINADA	3,97	3,75	3,37
EMPREGADOS SEM CARTEIRA ASSINADA	1,94	1,95	1,34
CONTA PRÓPRIA	2,32	2,07	2,02
COMÉRCIO:			
EMPREGADOS COM CARTEIRA ASSINADA	2,42	2,20	2,26
EMPREGADOS SEM CARTEIRA ASSINADA	1,56	1,91	1,49
CONTA PRÓPRIA	1,81	1,80	2,28
SERVIÇOS:			
EMPREGADOS COM CARTEIRA ASSINADA	3,19	2,89	2,78
EMPREGADOS SEM CARTEIRA ASSINADA	1,92	2,14	2,04
CONTA PRÓPRIA	3,43	3,53	2,75

(*) TRABALHO PRINCIPAL

17 - ESTIMATIVAS DA PESQUISA MENSAL DE EMPREGO NA REGIÃO METROPOLITANA
 DE SALVADOR
 MARÇO - 2001

PERIODO DE REFERENCIA: SEMANA	IDADE MINIMA: 15 ANOS		
E S T I M A T I V A S	MAR/2000 (%)	FEV/2001 (%)	MAR/2001 (%)
TAXA DE DESEMPREGO ABERTO (SEMANA)	11,53	9,34	10,15
PESSOAS QUE JA TRABALHARAM	9,94	8,06	8,82
PESSOAS QUE BUSCAM TRABALHO PELA PRIMEIRA VEZ	1,58	1,27	1,32
SETOR DE ATIVIDADE:			
INDUSTRIA DE TRANSFORMAÇÃO	13,12	9,46	8,75
CONSTRUÇÃO CIVIL	18,87	13,63	12,42
COMERCIO	11,51	9,68	9,42
SERVIÇOS	8,83	7,29	8,63
OUTRAS ATIVIDADES	4,53	5,64	6,62
SEXO:			
MASCULINO	10,51	8,75	9,08
FEMININO	12,96	10,12	11,63
TAXA DE DESEMPREGO ABERTO (30 DIAS)	12,31	10,20	11,10
TAXA DE DESEMPREGO ABERTO PARA CHEFES DE DOMICILIOS	7,55	6,14	6,48
CHEFES DE DOMICILIOS DESOCUPADOS, EM RELAÇÃO AOS DESOCUPADOS	30,02	30,45	29,34
TAXA DE ATIVIDADE	56,34	55,13	55,02

18 - ESTIMATIVAS DA PESQUISA MENSAL DE EMPREGO NA REGIÃO METROPOLITANA
 DE SALVADOR
 MARÇO - 2001

PERIODO DE REFERENCIA: SEMANA IDADE MINIMA: 15 ANOS
 ESTIMATIVAS * MAR/2000 * FEV/2001 * MAR/2001
 (%)(%)(%)

PROPORÇÃO DA POPULAÇÃO OCUPADA:

SETOR DE ATIVIDADE:

INDUSTRIA DE TRANSFORMAÇÃO	9,03	8,18	8,83
CONSTRUÇÃO CIVIL	7,79	7,11	8,38
COMERCIO	15,31	14,46	14,20
SERVIÇOS	56,50	58,00	56,88
OUTRAS ATIVIDADES	11,35	12,21	11,68

POSIÇÃO NA OCUPAÇÃO:

EMPREGADOS COM CARTEIRA ASSINADA	42,85	43,22	43,81
EMPREGADOS SEM CARTEIRA ASSINADA	26,36	25,88	25,62
CONTA-PRÓPRIA	27,01	27,11	27,33
EMPREGADORES	3,29	3,01	2,69

TRABALHANDO DE 40 A 48 HORAS, POR FAIXA DE RENDIMENTO: (*)

RECEBENDO MENOS DE 1 SALÁRIO MÍNIMO	6,05	6,38	7,77
RECEBENDO DE 1 A MENOS DE 2 SALÁRIOS MÍNIMOS	24,47	29,18	30,66

PROPORÇÃO DA POPULAÇÃO ECONOMICAMENTE ATIVA: (*)

CONTA-PRÓPRIA SEM RENDIMENTOS	0,84	0,95	0,97
CONTA-PRÓPRIA COM MENOS DE 1 SALÁRIO MÍNIMO	8,18	8,34	9,00
DESOCUPADOS, OCUPADOS SEM RENDIMENTOS E OCUPADOS COM MENOS DE 1 SALÁRIO MÍNIMO	28,08	25,76	27,32

(*) TODOS OS TRABALHOS

19 - ESTIMATIVAS DA PESQUISA MENSAL DE EMPREGO NA REGIÃO METROPOLITANA
 DE BELO HORIZONTE
 MARÇO - 2001

PERÍODO DE REFERÊNCIA: SEMANA	IDADE MÍNIMA: 15 ANOS		
E S T I M A T I V A S	MAR/2000	FEV/2001	MAR/2001
POPULAÇÃO RESIDENTE	3.042.530	3.122.284	3.121.650
POPULAÇÃO ECONOMICAMENTE ATIVA	1.859.229	1.835.185	1.863.123
POPULAÇÃO OCUPADA	1.689.157	1.696.937	1.703.948
POPULAÇÃO OCUPADA POR SETOR DE ATIVIDADE:			
INDUSTRIA DE TRANSFORMAÇÃO	253.875	263.516	262.847
CONSTRUCAO CIVIL	155.314	144.542	135.784
COMERCIO	244.604	247.194	247.980
SERVIÇOS	920.152	934.699	947.713
OUTRAS ATIVIDADES	115.211	106.986	109.624
POPULAÇÃO OCUPADA POR POSIÇÃO NA OCUPAÇÃO:			
EMPREGADOS COM CARTEIRA ASSINADA	765.026	812.180	792.106
EMPREGADOS SEM CARTEIRA ASSINADA	468.593	448.572	464.642
CONTA-PRÓPRIA	363.976	352.014	362.160
EMPREGADORES	85.509	77.877	77.112
POPULAÇÃO DESOCUPADA	170.072	138.248	159.175
POPULAÇÃO DESOCUPADA SEM TRABALHO ANTERIOR	17.026	13.766	17.840
POPULAÇÃO DESOCUPADA COM TRABALHO ANTERIOR	153.046	124.482	141.335

20 - ESTIMATIVAS DA PESQUISA MENSAL DE EMPREGO NA REGIÃO METROPOLITANA
DE BELO HORIZONTE
MARÇO - 2001

PERÍODO DE REFERÊNCIA: SEMANA	IDADE MÍNIMA: 15 ANOS		
E S T I M A T I V A S	* FEV/2000 *	* JAN/2001 *	* FEV/2001 *
RENDIMENTO MEDIO NOMINAL (REAIS) : (*)			
PESSOAS OCUPADAS	594,32	635,30	610,15
SETOR DE ATIVIDADE:			
INDÚSTRIA DE TRANSFORMAÇÃO	605,77	654,24	616,84
CONSTRUÇÃO CIVIL	547,16	489,10	517,06
COMÉRCIO	534,30	571,15	564,53
SERVIÇOS	577,19	617,71	584,31
OUTRAS ATIVIDADES	883,70	1 088,86	1 044,75
POSIÇÃO NA OCUPAÇÃO:			
EMPREGADOS COM CARTEIRA ASSINADA	531,67	581,00	552,41
EMPREGADOS SEM CARTEIRA ASSINADA	537,98	612,44	591,60
CONTA-PRÓPRIA	503,70	517,56	522,21
EMPREGADORES	1 892,96	1 914,18	1 780,94
SETOR DE ATIVIDADE E POSIÇÃO NA OCUPAÇÃO:			
INDÚSTRIA DE TRANSFORMAÇÃO:			
EMPREGADOS COM CARTEIRA ASSINADA	566,14	641,41	635,62
CONSTRUÇÃO CIVIL:			
EMPREGADOS COM CARTEIRA ASSINADA	784,18	568,86	636,87
EMPREGADOS SEM CARTEIRA ASSINADA	238,06	257,48	320,61
CONTA PRÓPRIA	315,75	321,76	320,81
COMÉRCIO:			
EMPREGADOS COM CARTEIRA ASSINADA	439,64	473,11	464,79
EMPREGADOS SEM CARTEIRA ASSINADA	339,52	421,62	451,97
CONTA PRÓPRIA	385,38	484,70	390,81
SERVIÇOS:			
EMPREGADOS COM CARTEIRA ASSINADA	513,76	583,57	533,63
EMPREGADOS SEM CARTEIRA ASSINADA	471,74	502,33	479,29
CONTA PRÓPRIA	633,93	619,31	647,76

(*) TRABALHO PRINCIPAL

21 - ESTIMATIVAS DA PESQUISA MENSAL DE EMPREGO NA REGIÃO METROPOLITANA
DE BELO HORIZONTE
MARÇO - 2001

PERÍODO DE REFERÊNCIA: SEMANA	IDADE MÍNIMA: 15 ANOS		
E S T I M A T I V A S	* FEV/2000 *	* JAN/2001 *	* FEV/2001 *
RENDIMENTO MEDIO REAL (REAIS - JUL/94) (*)			
PESSOAS OCUPADAS	344,07	348,99	333,54
SETOR DE ATIVIDADE:			
INDÚSTRIA DE TRANSFORMAÇÃO	350,70	359,39	337,20
CONSTRUÇÃO CIVIL	316,77	268,67	282,65
COMÉRCIO	309,32	313,75	308,60
SERVIÇOS	334,15	339,32	319,41
OUTRAS ATIVIDADES	511,61	598,14	571,12
POSIÇÃO NA OCUPAÇÃO:			
EMPREGADOS COM CARTEIRA ASSINADA	307,80	319,16	301,98
EMPREGADOS SEM CARTEIRA ASSINADA	311,46	336,43	323,40
CONTA-PRÓPRIA	291,61	284,31	285,47
EMPREGADORES	1 095,90	1 051,51	973,56
SETOR DE ATIVIDADE E POSIÇÃO NA OCUPAÇÃO:			
INDÚSTRIA DE TRANSFORMAÇÃO:			
EMPREGADOS COM CARTEIRA ASSINADA	327,76	352,34	347,46
CONSTRUÇÃO CIVIL:			
EMPREGADOS COM CARTEIRA ASSINADA	453,99	312,49	348,15
EMPREGADOS SEM CARTEIRA ASSINADA	137,82	141,44	175,26
CONTA PRÓPRIA	182,80	176,75	175,37
COMÉRCIO:			
EMPREGADOS COM CARTEIRA ASSINADA	254,52	259,89	254,08
EMPREGADOS SEM CARTEIRA ASSINADA	196,56	231,60	247,07
CONTA PRÓPRIA	223,11	266,26	213,63
SERVIÇOS:			
EMPREGADOS COM CARTEIRA ASSINADA	297,43	320,57	291,71
EMPREGADOS SEM CARTEIRA ASSINADA	273,11	275,34	262,01
CONTA PRÓPRIA	367,00	340,20	354,10

(*) TRABALHO PRINCIPAL ; DEFLACIONADO PELO INPC

22 - ESTIMATIVAS DA PESQUISA MENSAL DE EMPREGO NA REGIÃO METROPOLITANA
DE BELO HORIZONTE
MARÇO - 2001

PERÍODO DE REFERÊNCIA: SEMANA	IDADE MÍNIMA: 15 ANOS		
E S T I M A T I V A S	* FEV/2000 *	* JAN/2001 *	* FEV/2001 *
RENDIMENTO MÉDIO (EM SALÁRIOS MÍNIMOS) (*)			
PESSOAS OCUPADAS	4,37	4,20	4,04
SETOR DE ATIVIDADE:			
INDÚSTRIA DE TRANSFORMAÇÃO	4,45	4,33	4,08
CONSTRUÇÃO CIVIL	4,02	3,73	3,42
COMÉRCIO	3,92	3,78	3,73
SERVIÇOS	4,24	4,09	3,86
OUTRAS ATIVIDADES	6,49	7,21	6,91
POSIÇÃO NA OCUPAÇÃO:			
EMPREGADOS COM CARTEIRA ASSINADA	3,90	3,84	3,65
EMPREGADOS SEM CARTEIRA ASSINADA	3,95	4,05	3,91
CONTA-PRÓPRIA	3,70	3,42	3,45
EMPREGADORES	13,91	12,67	11,79
SETOR DE ATIVIDADE E POSIÇÃO NA OCUPAÇÃO:			
INDÚSTRIA DE TRANSFORMAÇÃO:			
EMPREGADOS COM CARTEIRA ASSINADA	4,16	4,24	4,20
CONSTRUÇÃO CIVIL:			
EMPREGADOS COM CARTEIRA ASSINADA	5,76	3,76	4,21
EMPREGADOS SEM CARTEIRA ASSINADA	1,75	1,70	2,12
CONTA PRÓPRIA	2,32	2,13	2,12
COMÉRCIO:			
EMPREGADOS COM CARTEIRA ASSINADA	3,23	3,13	3,07
EMPREGADOS SEM CARTEIRA ASSINADA	2,49	2,79	2,99
CONTA PRÓPRIA	2,83	3,20	2,58
SERVIÇOS:			
EMPREGADOS COM CARTEIRA ASSINADA	3,77	3,86	3,53
EMPREGADOS SEM CARTEIRA ASSINADA	3,46	3,32	3,17
CONTA PRÓPRIA	4,66	4,10	4,28

(*) TRABALHO PRINCIPAL

23 - ESTIMATIVAS DA PESQUISA MENSAL DE EMPREGO NA REGIÃO METROPOLITANA
 DE BELO HORIZONTE
 MARÇO - 2001

PERIODO DE REFERENCIA: SEMANA	IDADE MINIMA: 15 ANOS		
E S T I M A T I V A S	MAR/2000 (%)	FEV/2001 (%)	MAR/2001 (%)
TAXA DE DESEMPREGO ABERTO (SEMANA)	9,14	7,53	8,54
PESSOAS QUE JA TRABALHARAM	8,23	6,78	7,58
PESSOAS QUE BUSCAM TRABALHO PELA PRIMEIRA VEZ	0,91	0,75	0,95
SETOR DE ATIVIDADE:			
INDUSTRIA DE TRANSFORMAÇÃO	9,62	7,58	6,81
CONSTRUÇÃO CIVIL	12,28	11,33	11,26
COMERCIO	9,76	8,11	8,81
SERVIÇOS	7,14	5,67	7,21
OUTRAS ATIVIDADES	5,28	4,89	5,63
SEXO:			
MASCULINO	9,05	7,35	7,74
FEMININO	9,27	7,77	9,60
TAXA DE DESEMPREGO ABERTO (30 DIAS)	10,77	8,73	9,40
TAXA DE DESEMPREGO ABERTO PARA CHEFES DE DOMICILIOS	5,30	4,23	4,78
CHEFES DE DOMICILIOS DESOCUPADOS, EM RELAÇÃO AOS DESOCUPADOS	24,47	23,89	23,28
TAXA DE ATIVIDADE	61,10	58,77	59,68

24 - ESTIMATIVAS DA PESQUISA MENSAL DE EMPREGO NA REGIÃO METROPOLITANA
DE BELO HORIZONTE
MARÇO - 2001

PERIODO DE REFERENCIA: SEMANA IDADE MINIMA: 15 ANOS

E S T I M A T I V A S * MAR/2000 * FEV/2001 * MAR/2001
* (%) * (%) * (%)

PROPORÇÃO DA POPULAÇÃO OCUPADA:

SETOR DE ATIVIDADE:

INDUSTRIA DE TRANSFORMAÇÃO	15,02	15,52	15,42
CONSTRUÇÃO CIVIL	9,19	8,51	7,96
COMERCIO	14,48	14,56	14,55
SERVIÇOS	54,47	55,08	55,61
OUTRAS ATIVIDADES	6,82	6,30	6,43

POSIÇÃO NA OCUPAÇÃO:

EMPREGADOS COM CARTEIRA ASSINADA	45,29	47,86	46,48
EMPREGADOS SEM CARTEIRA ASSINADA	27,74	26,43	27,26
CONTA-PRÓPRIA	21,54	20,74	21,25
EMPREGADORES	5,06	4,59	4,53

TRABALHANDO DE 40 A 48 HORAS, POR FAIXA DE RENDIMENTO: (*)

RECEBENDO MENOS DE 1 SALÁRIO MÍNIMO	1,60	1,80	2,05
RECEBENDO DE 1 A MENOS DE 2 SALÁRIOS MÍNIMOS	16,94	20,19	23,52

PROPORÇÃO DA POPULAÇÃO ECONOMICAMENTE ATIVA: (*)

CONTA-PRÓPRIA SEM RENDIMENTOS	2,22	1,96	1,69
CONTA-PRÓPRIA COM MENOS DE 1 SALÁRIO MÍNIMO	3,75	3,87	4,18
DESOCUPADOS, OCUPADOS SEM RENDIMENTOS E OCUPADOS COM MENOS DE 1 SALÁRIO MÍNIMO	21,53	20,19	20,65

(*) TODOS OS TRABALHOS

25 - ESTIMATIVAS DA PESQUISA MENSAL DE EMPREGO NA REGIÃO METROPOLITANA
DO RIO DE JANEIRO
MARÇO - 2001

PERÍODO DE REFERÊNCIA: SEMANA	IDADE MINIMA: 15 ANOS		
E S T I M A T I V A S	MAR/2000	FEV/2001	MAR/2001
POPULAÇÃO RESIDENTE	8.178.918	8.330.505	8.365.687
POPULAÇÃO ECONOMICAMENTE ATIVA	4.410.077	4.330.930	4.455.529
POPULAÇÃO OCUPADA	4.134.175	4.185.392	4.253.157
POPULAÇÃO OCUPADA POR SETOR DE ATIVIDADE:			
INDUSTRIA DE TRANSFORMAÇÃO	463.425	450.612	445.879
CONSTRUCAO CIVIL	274.281	278.202	290.213
COMERCIO	607.306	589.440	622.694
SERVIÇOS	2.358.615	2.420.444	2.430.143
OUTRAS ATIVIDADES	430.549	446.694	464.228
POPULAÇÃO OCUPADA POR POSIÇÃO NA OCUPAÇÃO:			
EMPREGADOS COM CARTEIRA ASSINADA	1.690.421	1.791.269	1.776.877
EMPREGADOS SEM CARTEIRA ASSINADA	1.145.081	1.105.536	1.122.493
CONTA-PRÓPRIA	1.116.533	1.095.468	1.153.075
EMPREGADORES	147.114	168.490	169.579
POPULAÇÃO DESOCUPADA	275.902	145.538	202.372
POPULAÇÃO DESOCUPADA SEM TRABALHO ANTERIOR	38.260	17.912	21.682
POPULAÇÃO DESOCUPADA COM TRABALHO ANTERIOR	237.642	127.626	180.690

26 - ESTIMATIVAS DA PESQUISA MENSAL DE EMPREGO NA REGIÃO METROPOLITANA
DO RIO DE JANEIRO
MARÇO - 2001

PERÍODO DE REFERÊNCIA: SEMANA	IDADE MÍNIMA: 15 ANOS		
E S T I M A T I V A S	* FEV/2000 *	* JAN/2001 *	* FEV/2001 *
RENDIMENTO MEDIO NOMINAL (REAIS) : (*)			
PESSOAS OCUPADAS	623,87	681,12	695,23
SETOR DE ATIVIDADE:			
INDÚSTRIA DE TRANSFORMAÇÃO	670,89	755,82	736,60
CONSTRUÇÃO CIVIL	525,34	499,22	498,79
COMÉRCIO	537,41	572,02	586,43
SERVIÇOS	629,42	685,84	717,50
OUTRAS ATIVIDADES	727,33	838,06	809,25
POSIÇÃO NA OCUPAÇÃO:			
EMPREGADOS COM CARTEIRA ASSINADA	609,24	683,12	671,98
EMPREGADOS SEM CARTEIRA ASSINADA	585,25	651,31	653,08
CONTA-PRÓPRIA	523,65	558,46	554,64
EMPREGADORES	2 214,74	2 124,98	2 824,71
SETOR DE ATIVIDADE E POSIÇÃO NA OCUPAÇÃO:			
INDÚSTRIA DE TRANSFORMAÇÃO:			
EMPREGADOS COM CARTEIRA ASSINADA	701,72	825,19	805,91
CONSTRUÇÃO CIVIL:			
EMPREGADOS COM CARTEIRA ASSINADA	595,59	567,95	529,42
EMPREGADOS SEM CARTEIRA ASSINADA	298,54	327,00	365,29
CONTA PRÓPRIA	494,59	467,24	483,31
COMÉRCIO:			
EMPREGADOS COM CARTEIRA ASSINADA	509,45	555,33	556,38
EMPREGADOS SEM CARTEIRA ASSINADA	382,84	391,47	359,98
CONTA PRÓPRIA	400,43	489,95	461,92
SERVIÇOS:			
EMPREGADOS COM CARTEIRA ASSINADA	605,05	685,14	673,43
EMPREGADOS SEM CARTEIRA ASSINADA	513,38	528,67	547,96
CONTA PRÓPRIA	639,26	671,77	692,05

(*) TRABALHO PRINCIPAL

27 - ESTIMATIVAS DA PESQUISA MENSAL DE EMPREGO NA REGIÃO METROPOLITANA
DO RIO DE JANEIRO
MARÇO - 2001

PERÍODO DE REFERÊNCIA: SEMANA	IDADE MÍNIMA: 15 ANOS		
E S T I M A T I V A S	* FEV/2000 *	* JAN/2001 *	* FEV/2001 *
RENDIMENTO MEDIO REAL (REAIS - JUL/94) (*)			
PESSOAS OCUPADAS	361,18	374,16	380,05
SETOR DE ATIVIDADE:			
INDÚSTRIA DE TRANSFORMAÇÃO	388,40	415,19	402,66
CONSTRUÇÃO CIVIL	304,14	274,24	272,67
COMÉRCIO	311,12	314,22	320,57
SERVIÇOS	364,39	376,75	392,23
OUTRAS ATIVIDADES	421,08	460,37	442,38
POSIÇÃO NA OCUPAÇÃO:			
EMPREGADOS COM CARTEIRA ASSINADA	352,71	375,25	367,34
EMPREGADOS SEM CARTEIRA ASSINADA	338,82	357,78	357,01
CONTA-PRÓPRIA	303,16	306,78	303,20
EMPREGADORES	1 282,19	1 167,31	1 544,14
SETOR DE ATIVIDADE E POSIÇÃO NA OCUPAÇÃO:			
INDÚSTRIA DE TRANSFORMAÇÃO:			
EMPREGADOS COM CARTEIRA ASSINADA	406,25	453,30	440,55
CONSTRUÇÃO CIVIL:			
EMPREGADOS COM CARTEIRA ASSINADA	344,81	311,99	289,41
EMPREGADOS SEM CARTEIRA ASSINADA	172,83	179,63	199,69
CONTA PRÓPRIA	286,34	256,67	264,20
COMÉRCIO:			
EMPREGADOS COM CARTEIRA ASSINADA	294,94	305,06	304,14
EMPREGADOS SEM CARTEIRA ASSINADA	221,64	215,05	196,78
CONTA PRÓPRIA	231,82	269,14	252,51
SERVIÇOS:			
EMPREGADOS COM CARTEIRA ASSINADA	350,28	376,36	368,13
EMPREGADOS SEM CARTEIRA ASSINADA	297,21	290,41	299,55
CONTA PRÓPRIA	370,09	389,02	378,31

(*) TRABALHO PRINCIPAL ; DEFLACIONADO PELO INPC

28 - ESTIMATIVAS DA PESQUISA MENSAL DE EMPREGO NA REGIÃO METROPOLITANA
DO RIO DE JANEIRO
MARÇO - 2001

PERÍODO DE REFERÊNCIA: SEMANA	IDADE MÍNIMA: 15 ANOS		
E S T I M A T I V A S	* FEV/2000 *	* JAN/2001 *	* FEV/2001 *
RENDIMENTO MÉDIO (EM SALÁRIOS MÍNIMOS) (*)			
PESSOAS OCUPADAS	4,58	4,51	4,60
SETOR DE ATIVIDADE:			
INDÚSTRIA DE TRANSFORMAÇÃO	4,93	5,00	4,87
CONSTRUÇÃO CIVIL	3,86	3,30	3,30
COMÉRCIO	4,95	4,78	4,88
SERVIÇOS	5,62	5,54	5,75
OUTRAS ATIVIDADES	5,34	5,53	5,35
POSIÇÃO NA OCUPAÇÃO:			
EMPREGADOS COM CARTEIRA ASSINADA	4,47	4,52	4,45
EMPREGADOS SEM CARTEIRA ASSINADA	4,30	4,31	4,32
CONTA-PRÓPRIA	3,85	3,69	3,67
EMPREGADORES	16,28	14,07	18,70
SETOR DE ATIVIDADE E POSIÇÃO NA OCUPAÇÃO:			
INDÚSTRIA DE TRANSFORMAÇÃO:			
EMPREGADOS COM CARTEIRA ASSINADA	5,15	5,46	5,33
CONSTRUÇÃO CIVIL:			
EMPREGADOS COM CARTEIRA ASSINADA	4,37	3,76	3,50
EMPREGADOS SEM CARTEIRA ASSINADA	2,19	2,16	2,41
CONTA PRÓPRIA	3,63	3,09	3,20
COMÉRCIO:			
EMPREGADOS COM CARTEIRA ASSINADA	3,74	3,67	3,68
EMPREGADOS SEM CARTEIRA ASSINADA	2,81	2,59	2,38
CONTA PRÓPRIA	2,94	3,24	3,05
SERVIÇOS:			
EMPREGADOS COM CARTEIRA ASSINADA	4,44	4,53	4,45
EMPREGADOS SEM CARTEIRA ASSINADA	3,77	3,50	3,65
CONTA PRÓPRIA	4,70	4,44	4,58

(*) TRABALHO PRINCIPAL

29 - ESTIMATIVAS DA PESQUISA MENSAL DE EMPREGO NA REGIÃO METROPOLITANA
 DO RIO DE JANEIRO
 MARÇO - 2001

PERIODO DE REFERENCIA: SEMANA	IDADE MINIMA: 15 ANOS		
E S T I M A T I V A S	MAR/2000 (%)	FEV/2001 (%)	MAR/2001 (%)
TAXA DE DESEMPREGO ABERTO (SEMANA)	6,25	3,36	4,54
PESSOAS QUE JA TRABALHARAM	5,38	2,94	4,05
PESSOAS QUE BUSCAM TRABALHO PELA PRIMEIRA VEZ	0,86	0,41	0,48
SETOR DE ATIVIDADE:			
INDUSTRIA DE TRANSFORMAÇÃO	7,32	4,73	4,75
CONSTRUÇÃO CIVIL	6,08	3,30	3,86
COMERCIO	7,47	4,35	5,56
SERVIÇOS	4,84	2,45	3,82
OUTRAS ATIVIDADES	2,44	1,60	2,33
SEXO:			
MASCULINO	5,47	3,31	4,25
FEMININO	7,43	3,43	4,98
TAXA DE DESEMPREGO ABERTO (30 DIAS)	7,06	3,78	4,92
TAXA DE DESEMPREGO ABERTO PARA CHEFES DE DOMICILIOS	3,72	1,82	2,18
CHEFES DE DOMICILIOS DESOCUPADOS, EM RELAÇÃO AOS DESOCUPADOS	28,71	26,92	23,35
TAXA DE ATIVIDADE	53,92	51,98	53,25

30 - ESTIMATIVAS DA PESQUISA MENSAL DE EMPREGO NA REGIÃO METROPOLITANA
DO RIO DE JANEIRO
MARÇO - 2001

PERIODO DE REFERENCIA: SEMANA IDADE MINIMA: 15 ANOS

E S T I M A T I V A S * MAR/2000 * FEV/2001 * MAR/2001
* (%) * (%) * (%)

PROPORÇÃO DA POPULAÇÃO OCUPADA:

SETOR DE ATIVIDADE:

INDUSTRIA DE TRANSFORMAÇÃO	11,20	10,76	10,48
CONSTRUÇÃO CIVIL	6,63	6,64	6,82
COMERCIO	14,68	14,08	14,64
SERVIÇOS	57,05	57,83	57,13
OUTRAS ATIVIDADES	10,41	10,67	10,91

POSIÇÃO NA OCUPAÇÃO:

EMPREGADOS COM CARTEIRA ASSINADA	40,88	42,79	41,77
EMPREGADOS SEM CARTEIRA ASSINADA	27,69	26,41	26,39
CONTA-PRÓPRIA	27,00	26,17	27,11
EMPREGADORES	3,56	4,03	3,99

TRABALHANDO DE 40 A 48 HORAS, POR FAIXA DE RENDIMENTO: (*)

RECEBENDO MENOS DE 1 SALÁRIO MÍNIMO	1,26	1,32	2,05
RECEBENDO DE 1 A MENOS DE 2 SALÁRIOS MÍNIMOS	14,59	17,92	19,33

PROPORÇÃO DA POPULAÇÃO ECONOMICAMENTE ATIVA: (*)

CONTA-PRÓPRIA SEM RENDIMENTOS	0,73	0,47	0,56
CONTA-PRÓPRIA COM MENOS DE 1 SALÁRIO MÍNIMO	3,14	3,12	3,64
DESOCUPADOS, OCUPADOS SEM RENDIMENTOS E OCUPADOS COM MENOS DE 1 SALÁRIO MÍNIMO	13,29	9,71	12,05

(*) TODOS OS TRABALHOS

31 - ESTIMATIVAS DA PESQUISA MENSAL DE EMPREGO NA REGIÃO METROPOLITANA

DE SÃO PAULO
MARÇO - 2001

PERÍODO DE REFERÊNCIA: SEMANA	IDADE MINIMA: 15 ANOS		
E S T I M A T I V A S	MAR/2000	FEV/2001	MAR/2001
POPULAÇÃO RESIDENTE	13.238.862	13.556.232	13.587.422
POPULAÇÃO ECONOMICAMENTE ATIVA	7.998.891	7.969.424	8.022.034
POPULAÇÃO OCUPADA	7.346.760	7.505.972	7.521.378
POPULAÇÃO OCUPADA POR SETOR DE ATIVIDADE:			
INDUSTRIA DE TRANSFORMAÇÃO	1.522.447	1.574.280	1.565.819
CONSTRUCAO CIVIL	474.923	443.010	433.579
COMERCIO	1.097.922	1.075.672	1.097.851
SERVIÇOS	3.930.133	4.077.898	4.096.093
OUTRAS ATIVIDADES	321.336	335.112	328.037
POPULAÇÃO OCUPADA POR POSIÇÃO NA OCUPAÇÃO:			
EMPREGADOS COM CARTEIRA ASSINADA	3.273.286	3.552.316	3.511.179
EMPREGADOS SEM CARTEIRA ASSINADA	2.121.005	2.055.706	2.085.280
CONTA-PRÓPRIA	1.509.051	1.525.228	1.532.245
EMPREGADORES	355.210	314.689	332.138
POPULAÇÃO DESOCUPADA	652.131	463.452	500.656
POPULAÇÃO DESOCUPADA SEM TRABALHO ANTERIOR	72.460	50.678	50.722
POPULAÇÃO DESOCUPADA COM TRABALHO ANTERIOR	579.671	412.774	449.934

32 - ESTIMATIVAS DA PESQUISA MENSAL DE EMPREGO NA REGIÃO METROPOLITANA
 DE SÃO PAULO
 MARÇO - 2001

PERÍODO DE REFERÊNCIA: SEMANA
 IDADE MÍNIMA: 15 ANOS
 ESTIMATIVAS

	FEV/2000	JAN/2001	FEV/2001
RENDIMENTO MEDIO NOMINAL (REAIS) : (*)			
PESSOAS OCUPADAS	854,74	883,21	897,19
SETOR DE ATIVIDADE:			
INDÚSTRIA DE TRANSFORMAÇÃO	913,00	930,64	917,44
CONSTRUÇÃO CIVIL	570,59	616,36	611,37
COMÉRCIO	769,92	746,75	731,10
SERVIÇOS	872,08	914,47	946,23
OUTRAS ATIVIDADES	1 058,10	1 062,90	1 112,09
POSIÇÃO NA OCUPAÇÃO:			
EMPREGADOS COM CARTEIRA ASSINADA	876,44	911,98	914,07
EMPREGADOS SEM CARTEIRA ASSINADA	652,14	662,34	652,45
CONTA-PRÓPRIA	716,79	807,66	825,58
EMPREGADORES	2 554,95	2 475,16	2 779,06
SETOR DE ATIVIDADE E POSIÇÃO NA OCUPAÇÃO:			
INDÚSTRIA DE TRANSFORMAÇÃO:			
EMPREGADOS COM CARTEIRA ASSINADA	945,66	959,18	958,32
CONSTRUÇÃO CIVIL:			
EMPREGADOS COM CARTEIRA ASSINADA	714,78	747,97	814,53
EMPREGADOS SEM CARTEIRA ASSINADA	387,07	511,44	544,43
CONTA PRÓPRIA	430,93	478,35	448,47
COMÉRCIO:			
EMPREGADOS COM CARTEIRA ASSINADA	744,63	698,77	710,32
EMPREGADOS SEM CARTEIRA ASSINADA	604,85	484,35	480,61
CONTA PRÓPRIA	596,39	616,00	616,98
SERVIÇOS:			
EMPREGADOS COM CARTEIRA ASSINADA	879,60	947,22	938,45
EMPREGADOS SEM CARTEIRA ASSINADA	614,86	627,63	631,91
CONTA PRÓPRIA	865,30	982,63	1 022,67

(*) TRABALHO PRINCIPAL

33 - ESTIMATIVAS DA PESQUISA MENSAL DE EMPREGO NA REGIÃO METROPOLITANA
 DE SÃO PAULO
 MARÇO - 2001

PERÍODO DE REFERÊNCIA: SEMANA	IDADE MÍNIMA: 15 ANOS		
E S T I M A T I V A S	* FEV/2000 *	* JAN/2001 *	* FEV/2001 *
RENDIMENTO MEDIO REAL (REAIS - JUL/94) (*)			
PESSOAS OCUPADAS	494,84	485,17	490,45
SETOR DE ATIVIDADE:			
INDÚSTRIA DE TRANSFORMAÇÃO	528,57	511,23	501,53
CONSTRUÇÃO CIVIL	330,34	338,59	334,21
COMÉRCIO	445,74	410,21	399,66
SERVIÇOS	504,88	502,34	517,26
OUTRAS ATIVIDADES	612,57	583,88	607,93
POSIÇÃO NA OCUPAÇÃO:			
EMPREGADOS COM CARTEIRA ASSINADA	507,40	500,97	499,68
EMPREGADOS SEM CARTEIRA ASSINADA	377,55	363,84	356,66
CONTA-PRÓPRIA	414,97	443,67	451,31
EMPREGADORES	1 479,16	1 359,68	1 519,19
SETOR DE ATIVIDADE E POSIÇÃO NA OCUPAÇÃO:			
INDÚSTRIA DE TRANSFORMAÇÃO:			
EMPREGADOS COM CARTEIRA ASSINADA	547,48	526,90	523,87
CONSTRUÇÃO CIVIL:			
EMPREGADOS COM CARTEIRA ASSINADA	413,81	410,88	445,26
EMPREGADOS SEM CARTEIRA ASSINADA	224,09	280,95	297,61
CONTA PRÓPRIA	249,48	262,77	245,15
COMÉRCIO:			
EMPREGADOS COM CARTEIRA ASSINADA	431,09	383,85	388,30
EMPREGADOS SEM CARTEIRA ASSINADA	350,17	266,07	262,73
CONTA PRÓPRIA	345,27	338,38	337,28
SERVIÇOS:			
EMPREGADOS COM CARTEIRA ASSINADA	509,23	520,33	513,01
EMPREGADOS SEM CARTEIRA ASSINADA	355,96	344,77	345,44
CONTA PRÓPRIA	500,95	539,80	559,05

(*) TRABALHO PRINCIPAL ; DEFLACIONADO PELO INPC

34 - ESTIMATIVAS DA PESQUISA MENSAL DE EMPREGO NA REGIÃO METROPOLITANA
 DE SÃO PAULO
 MARÇO - 2001

PERÍODO DE REFERÊNCIA: SEMANA	IDADE MÍNIMA: 15 ANOS		
E S T I M A T I V A S	* FEV/2000 *	* JAN/2001 *	* FEV/2001 *
RENDIMENTO MÉDIO (EM SALÁRIOS MÍNIMOS) (*)			
PESSOAS OCUPADAS	6,28	5,84	5,94
SETOR DE ATIVIDADE:			
INDÚSTRIA DE TRANSFORMAÇÃO	6,71	6,16	6,07
CONSTRUÇÃO CIVIL	4,19	4,08	4,04
COMÉRCIO	5,66	4,94	4,84
SERVIÇOS	6,41	6,05	6,26
OUTRAS ATIVIDADES	7,78	7,03	7,36
POSIÇÃO NA OCUPAÇÃO:			
EMPREGADOS COM CARTEIRA ASSINADA	6,44	6,03	6,05
EMPREGADOS SEM CARTEIRA ASSINADA	4,79	4,38	4,32
CONTA-PRÓPRIA	5,27	5,34	5,46
EMPREGADORES	18,78	16,39	18,40
SETOR DE ATIVIDADE E POSIÇÃO NA OCUPAÇÃO:			
INDÚSTRIA DE TRANSFORMAÇÃO:			
EMPREGADOS COM CARTEIRA ASSINADA	6,95	6,35	6,34
CONSTRUÇÃO CIVIL:			
EMPREGADOS COM CARTEIRA ASSINADA	5,25	4,95	5,39
EMPREGADOS SEM CARTEIRA ASSINADA	2,84	3,38	3,60
CONTA PRÓPRIA	3,16	3,16	2,97
COMÉRCIO:			
EMPREGADOS COM CARTEIRA ASSINADA	5,47	4,62	4,70
EMPREGADOS SEM CARTEIRA ASSINADA	4,44	3,20	3,18
CONTA PRÓPRIA	4,38	4,07	4,08
SERVIÇOS:			
EMPREGADOS COM CARTEIRA ASSINADA	6,46	6,27	6,21
EMPREGADOS SEM CARTEIRA ASSINADA	4,52	4,15	4,18
CONTA PRÓPRIA	6,36	6,50	6,77

(*) TRABALHO PRINCIPAL

35 - ESTIMATIVAS DA PESQUISA MENSAL DE EMPREGO NA REGIÃO METROPOLITANA

DE SÃO PAULO
MARÇO - 2001

PERIODO DE REFERENCIA: SEMANA	IDADE MINIMA: 15 ANOS		
E S T I M A T I V A S	MAR/2000	FEV/2001	MAR/2001
	(%)	(%)	(%)
TAXA DE DESEMPREGO ABERTO (SEMANA)	8,15	5,81	6,24
PESSOAS QUE JA TRABALHARAM	7,24	5,17	5,60
PESSOAS QUE BUSCAM TRABALHO PELA PRIMEIRA VEZ	0,90	0,63	0,63
SETOR DE ATIVIDADE:			
INDUSTRIA DE TRANSFORMAÇÃO	8,99	6,27	7,22
CONSTRUÇÃO CIVIL	7,93	6,39	7,66
COMERCIO	7,92	5,79	6,02
SERVIÇOS	6,65	4,64	4,77
OUTRAS ATIVIDADES	3,31	2,14	3,60
SEXO:			
MASCULINO	7,38	5,14	5,74
FEMININO	9,24	6,74	6,93
TAXA DE DESEMPREGO ABERTO (30 DIAS)	9,11	6,50	6,60
TAXA DE DESEMPREGO ABERTO PARA CHEFES DE DOMICILIOS	4,65	3,24	3,62
CHEFES DE DOMICILIOS DESOCUPADOS, EM RELAÇÃO AOS DESOCUPADOS	25,84	25,39	26,30
TAXA DE ATIVIDADE	60,41	58,78	59,04

36 - ESTIMATIVAS DA PESQUISA MENSAL DE EMPREGO NA REGIÃO METROPOLITANA

DE SÃO PAULO
MARÇO - 2001

PERIODO DE REFERENCIA: SEMANA IDADE MINIMA: 15 ANOS

E S T I M A T I V A S * MAR/2000 * FEV/2001 * MAR/2001
* (%) * (%) * (%)

PROPORÇÃO DA POPULAÇÃO OCUPADA:

SETOR DE ATIVIDADE:

INDUSTRIA DE TRANSFORMAÇÃO	20,72	20,97	20,81
CONSTRUÇÃO CIVIL	6,46	5,90	5,76
COMERCIO	14,94	14,33	14,59
SERVIÇOS	53,49	54,32	54,45
OUTRAS ATIVIDADES	4,37	4,46	4,36

POSIÇÃO NA OCUPAÇÃO:

EMPREGADOS COM CARTEIRA ASSINADA	44,55	47,32	46,68
EMPREGADOS SEM CARTEIRA ASSINADA	28,86	27,38	27,72
CONTA-PRÓPRIA	20,54	20,32	20,37
EMPREGADORES	4,83	4,19	4,42

TRABALHANDO DE 40 A 48 HORAS, POR FAIXA DE RENDIMENTO: (*)

RECEBENDO MENOS DE 1 SALÁRIO MÍNIMO	1,14	1,57	2,04
RECEBENDO DE 1 A MENOS DE 2 SALÁRIOS MÍNIMOS	8,02	11,35	13,36

PROPORÇÃO DA POPULAÇÃO ECONOMICAMENTE ATIVA: (*)

CONTA-PRÓPRIA SEM RENDIMENTOS	0,83	0,68	0,80
CONTA-PRÓPRIA COM MENOS DE 1 SALÁRIO MÍNIMO	1,94	2,14	2,09
DESOCUPADOS, OCUPADOS SEM RENDIMENTOS E OCUPADOS COM MENOS DE 1 SALÁRIO MÍNIMO	15,74	13,08	13,54

(*) TODOS OS TRABALHOS

37 - ESTIMATIVAS DA PESQUISA MENSAL DE EMPREGO NA REGIÃO METROPOLITANA
 DE PORTO ALEGRE
 MARÇO - 2001

PERÍODO DE REFERÊNCIA: SEMANA	IDADE MINIMA: 15 ANOS		
E S T I M A T I V A S	MAR/2000	FEV/2001	MAR/2001
POPULAÇÃO RESIDENTE	2.546.561	2.597.731	2.606.499
POPULAÇÃO ECONOMICAMENTE ATIVA	1.558.607	1.498.122	1.543.574
POPULAÇÃO OCUPADA	1.431.083	1.417.154	1.451.670
POPULAÇÃO OCUPADA POR SETOR DE ATIVIDADE:			
INDUSTRIA DE TRANSFORMAÇÃO	296.148	282.743	296.194
CONSTRUCAO CIVIL	87.623	94.459	89.367
COMERCIO	204.927	202.842	217.400
SERVIÇOS	719.865	707.850	733.560
OUTRAS ATIVIDADES	122.521	129.259	115.150
POPULAÇÃO OCUPADA POR POSIÇÃO NA OCUPAÇÃO:			
EMPREGADOS COM CARTEIRA ASSINADA	683.153	690.754	706.286
EMPREGADOS SEM CARTEIRA ASSINADA	331.858	306.587	326.634
CONTA-PRÓPRIA	331.253	343.480	334.659
EMPREGADORES	68.578	63.048	68.666
POPULAÇÃO DESOCUPADA	127.524	80.968	91.904
POPULAÇÃO DESOCUPADA SEM TRABALHO ANTERIOR	15.439	7.169	12.254
POPULAÇÃO DESOCUPADA COM TRABALHO ANTERIOR	112.085	73.799	79.650

38 - ESTIMATIVAS DA PESQUISA MENSAL DE EMPREGO NA REGIÃO METROPOLITANA
 DE PORTO ALEGRE
 MARÇO - 2001

PERÍODO DE REFERÊNCIA: SEMANA	IDADE MÍNIMA: 15 ANOS		

E S T I M A T I V A S	* FEV/2000 *	* JAN/2001 *	* FEV/2001 *

RENDIMENTO MEDIO NOMINAL (REAIS) : (*)			
PESSOAS OCUPADAS	691,53	731,20	712,29
SETOR DE ATIVIDADE:			
INDÚSTRIA DE TRANSFORMAÇÃO	623,49	658,58	642,45
CONSTRUÇÃO CIVIL	548,17	584,00	542,36
COMÉRCIO	604,45	580,27	594,17
SERVIÇOS	725,15	793,76	759,00
OUTRAS ATIVIDADES	910,16	898,95	949,08
POSIÇÃO NA OCUPAÇÃO:			
EMPREGADOS COM CARTEIRA ASSINADA	613,30	654,65	662,47
EMPREGADOS SEM CARTEIRA ASSINADA	672,28	710,94	685,82
CONTA-PRÓPRIA	614,64	619,73	622,28
EMPREGADORES	2 071,44	2 381,42	1 885,99
SETOR DE ATIVIDADE E POSIÇÃO NA OCUPAÇÃO:			
INDÚSTRIA DE TRANSFORMAÇÃO:			
EMPREGADOS COM CARTEIRA ASSINADA	586,43	611,78	603,32
CONSTRUÇÃO CIVIL:			
EMPREGADOS COM CARTEIRA ASSINADA	535,46	512,28	553,78
EMPREGADOS SEM CARTEIRA ASSINADA	328,73	402,76	326,14
CONTA PRÓPRIA	440,37	453,60	441,61
COMÉRCIO:			
EMPREGADOS COM CARTEIRA ASSINADA	509,64	494,91	546,88
EMPREGADOS SEM CARTEIRA ASSINADA	356,14	391,42	380,32
CONTA PRÓPRIA	571,31	533,54	527,25
SERVIÇOS:			
EMPREGADOS COM CARTEIRA ASSINADA	668,90	727,87	733,28
EMPREGADOS SEM CARTEIRA ASSINADA	578,00	591,93	597,48
CONTA PRÓPRIA	758,53	821,86	783,20

(*) TRABALHO PRINCIPAL			

39 - ESTIMATIVAS DA PESQUISA MENSAL DE EMPREGO NA REGIÃO METROPOLITANA
 DE PORTO ALEGRE
 MARÇO - 2001

PERÍODO DE REFERÊNCIA: SEMANA	IDADE MÍNIMA: 15 ANOS		
E S T I M A T I V A S	* FEV/2000 *	* JAN/2001 *	* FEV/2001 *
RENDIMENTO MEDIO REAL (REAIS - JUL/94) (*)			
PESSOAS OCUPADAS	400,35	401,67	389,37
SETOR DE ATIVIDADE:			
INDÚSTRIA DE TRANSFORMAÇÃO	360,96	361,77	351,20
CONSTRUÇÃO CIVIL	317,35	320,81	296,48
COMÉRCIO	349,94	318,76	324,80
SERVIÇOS	419,81	436,04	414,91
OUTRAS ATIVIDADES	526,93	493,82	518,82
POSIÇÃO NA OCUPAÇÃO:			
EMPREGADOS COM CARTEIRA ASSINADA	355,06	359,62	362,14
EMPREGADOS SEM CARTEIRA ASSINADA	389,21	390,54	374,91
CONTA-PRÓPRIA	355,84	340,43	340,17
EMPREGADORES	1 199,24	1 308,18	1 030,99
SETOR DE ATIVIDADE E POSIÇÃO NA OCUPAÇÃO:			
INDÚSTRIA DE TRANSFORMAÇÃO:			
EMPREGADOS COM CARTEIRA ASSINADA	339,50	336,07	329,81
CONSTRUÇÃO CIVIL:			
EMPREGADOS COM CARTEIRA ASSINADA	310,00	281,41	302,73
EMPREGADOS SEM CARTEIRA ASSINADA	190,31	221,24	178,29
CONTA PRÓPRIA	254,94	249,17	241,41
COMÉRCIO:			
EMPREGADOS COM CARTEIRA ASSINADA	295,05	271,86	298,96
EMPREGADOS SEM CARTEIRA ASSINADA	206,18	215,01	207,90
CONTA PRÓPRIA	330,75	293,09	288,22
SERVIÇOS:			
EMPREGADOS COM CARTEIRA ASSINADA	387,25	399,84	400,85
EMPREGADOS SEM CARTEIRA ASSINADA	333,47	325,16	326,62
CONTA PRÓPRIA	439,14	451,19	428,14

(*) TRABALHO PRINCIPAL ; DEFLACIONADO PELO INPC

40 - ESTIMATIVAS DA PESQUISA MENSAL DE EMPREGO NA REGIÃO METROPOLITANA
 DE PORTO ALEGRE
 MARÇO - 2001

PERÍODO DE REFERÊNCIA: SEMANA	IDADE MÍNIMA: 15 ANOS		
E S T I M A T I V A S	* FEV/2000 *	* JAN/2001 *	* FEV/2001 *
RENDIMENTO MÉDIO (EM SALÁRIOS MÍNIMOS) (*)			
PESSOAS OCUPADAS	5,08	4,84	4,71
SETOR DE ATIVIDADE:			
INDÚSTRIA DE TRANSFORMAÇÃO	4,58	4,36	4,25
CONSTRUÇÃO CIVIL	4,03	3,86	3,59
COMÉRCIO	4,44	4,34	4,33
SERVIÇOS	5,33	5,34	5,03
OUTRAS ATIVIDADES	6,69	6,55	6,28
POSIÇÃO NA OCUPAÇÃO:			
EMPREGADOS COM CARTEIRA ASSINADA	4,50	4,33	4,38
EMPREGADOS SEM CARTEIRA ASSINADA	4,94	4,70	4,54
CONTA-PRÓPRIA	4,51	4,10	4,12
EMPREGADORES	15,23	15,77	12,49
SETOR DE ATIVIDADE E POSIÇÃO NA OCUPAÇÃO:			
INDÚSTRIA DE TRANSFORMAÇÃO:			
EMPREGADOS COM CARTEIRA ASSINADA	4,31	4,05	3,99
CONSTRUÇÃO CIVIL:			
EMPREGADOS COM CARTEIRA ASSINADA	3,93	3,39	3,66
EMPREGADOS SEM CARTEIRA ASSINADA	2,41	2,66	2,15
CONTA PRÓPRIA	3,23	3,00	2,92
COMÉRCIO:			
EMPREGADOS COM CARTEIRA ASSINADA	3,74	3,27	3,62
EMPREGADOS SEM CARTEIRA ASSINADA	2,61	2,59	2,51
CONTA PRÓPRIA	4,20	3,53	3,49
SERVIÇOS:			
EMPREGADOS COM CARTEIRA ASSINADA	4,91	4,82	4,85
EMPREGADOS SEM CARTEIRA ASSINADA	4,23	4,25	4,18
CONTA PRÓPRIA	5,57	5,14	5,18

(*) TRABALHO PRINCIPAL

41 - ESTIMATIVAS DA PESQUISA MENSAL DE EMPREGO NA REGIÃO METROPOLITANA
 DE PORTO ALEGRE
 MARÇO - 2001

PERIODO DE REFERENCIA: SEMANA	IDADE MINIMA: 15 ANOS		
E S T I M A T I V A S	MAR/2000 (%)	FEV/2001 (%)	MAR/2001 (%)
TAXA DE DESEMPREGO ABERTO (SEMANA)	8,18	5,40	5,95
PESSOAS QUE JA TRABALHARAM	7,19	4,92	5,16
PESSOAS QUE BUSCAM TRABALHO PELA PRIMEIRA VEZ	0,99	0,47	0,79
SETOR DE ATIVIDADE:			
INDUSTRIA DE TRANSFORMAÇÃO	7,62	4,82	5,01
CONSTRUÇÃO CIVIL	10,26	5,88	5,58
COMERCIO	8,66	6,51	6,19
SERVIÇOS	6,72	4,76	5,26
OUTRAS ATIVIDADES	4,68	3,00	2,67
SEXO:			
MASCULINO	6,94	4,59	5,40
FEMININO	9,86	6,52	6,69
TAXA DE DESEMPREGO ABERTO (30 DIAS)	8,93	5,78	6,28
TAXA DE DESEMPREGO ABERTO PARA CHEFES DE DOMICILIOS	4,62	3,37	3,15
CHEFES DE DOMICILIOS DESOCUPADOS, EM RELAÇÃO AOS DESOCUPADOS	27,51	31,51	26,20
TAXA DE ATIVIDADE	61,20	57,67	59,22

42 - ESTIMATIVAS DA PESQUISA MENSAL DE EMPREGO NA REGIÃO METROPOLITANA
 DE PORTO ALEGRE
 MARÇO - 2001

PERIODO DE REFERENCIA: SEMANA IDADE MINIMA: 15 ANOS
 ESTIMATIVAS * MAR/2000 * FEV/2001 * MAR/2001
 (%)(%) (%)

PROPORÇÃO DA POPULAÇÃO OCUPADA:

SETOR DE ATIVIDADE:

INDUSTRIA DE TRANSFORMAÇÃO	20,69	19,95	20,40
CONSTRUÇÃO CIVIL	6,12	6,66	6,15
COMERCIO	14,31	14,31	14,97
SERVIÇOS	50,30	49,94	50,53
OUTRAS ATIVIDADES	8,56	9,12	7,93

POSIÇÃO NA OCUPAÇÃO:

EMPREGADOS COM CARTEIRA ASSINADA	47,73	48,74	48,65
EMPREGADOS SEM CARTEIRA ASSINADA	23,18	21,63	22,50
CONTA-PRÓPRIA	23,14	24,23	23,05
EMPREGADORES	4,79	4,45	4,73

TRABALHANDO DE 40 A 48 HORAS, POR FAIXA DE RENDIMENTO: (*)

RECEBENDO MENOS DE 1 SALÁRIO MÍNIMO	1,14	1,45	1,36
RECEBENDO DE 1 A MENOS DE 2 SALÁRIOS MÍNIMOS	13,31	17,74	20,17

PROPORÇÃO DA POPULAÇÃO ECONOMICAMENTE ATIVA: (*)

CONTA-PRÓPRIA SEM RENDIMENTOS	1,38	1,35	1,45
CONTA-PRÓPRIA COM MENOS DE 1 SALÁRIO MÍNIMO	2,49	2,91	2,66
DESOCUPADOS, OCUPADOS SEM RENDIMENTOS E OCUPADOS COM MENOS DE 1 SALÁRIO MÍNIMO	16,08	13,31	14,07

(*) TODOS OS TRABALHOS