

Indicadores IBGE

Pesquisa Mensal de Emprego
junhode 2001

Instituto Brasileiro de Geografia e
Estatística - IBGE

Presidente da República
Fernando Henrique Cardoso

Ministro de Estado do Planejamento, Orçamento e Gestão
Martus Antônio Rodrigues Tavares

INSTITUTO BRASILEIRO DE GEOGRAFIA E ESTATÍSTICA - IBGE

Presidente
Sérgio Besserman Vianna

Diretor Executivo
Nuno Duarte da Costa Bittencourt

ÓRGÃOS TÉCNICOS SETORIAIS

Diretoria de Pesquisas
Maria Martha Malard Mayer

Diretoria de Geociências
Guido Gelli

Diretoria de Informática
Paulo Roberto Ribeiro da Cunha

Centro de Documentação e Disseminação de Informações
David Wu Tai

Escola Nacional de Ciências Estatísticas
Kaizô Iwakami Beltrão

UNIDADE RESPONSÁVEL

Diretoria de Pesquisas

Departamento de Emprego e Rendimento
Angela Filgueiras Jorge

EQUIPE TÉCNICA

Divisão de Pesquisa Mensal
Marileni Silva Mansoldo

Consultoria Econômica
Shyrlene Ramos de Souza

Equipe de Análise de Conjuntura
Francisco Santos

Equipe de Planejamento de Recursos
Ademir José C. de Carvalho

Equipe de Acompanhamento e Controle
Isis Gertrudes dos santos

Equipe de Controle de Material de Campo
Jair dos Santos Mello

Indicadores IBGE

Plano de divulgação:

Pesquisa mensal de emprego

Estatística da produção agropecuária

Pesquisa industrial mensal: produção física Brasil

Pesquisa industrial mensal: produção física regional

Pesquisa industrial mensal: emprego, salário e valor da produção

Pesquisa mensal de comércio

Sistema nacional de índices de preços ao consumidor: IPCA-E

Sistema nacional de índices de preços ao consumidor: INPC - IPCA

Sistema nacional de pesquisa de custos e índices da construção civil

Produto interno bruto trimestral

Iniciado em 1982, com a divulgação de indicadores sobre trabalho e rendimento, indústria e preços, o periódico **Indicadores IBGE** incorporou no decorrer da década de 80 informações sobre agropecuária e produto interno bruto. A partir de 1991, foi subdividido em fascículos por assuntos específicos, que incluem tabelas de resultados, comentários e notas metodológicas. As informações apresentadas estão disponíveis em diferentes níveis geográficos: nacional, regional e metropolitano, variando por fascículo.

SUMÁRIO

ESTIMATIVAS PARA O MÊS DE JUNHO DE 2001	3
NOTAS METODOLÓGICAS	7
TABELAS	10

PESQUISA MENSAL DE EMPREGO
ESTIMATIVAS PARA O MÊS DE JUNHO DE 2001
REGIÕES METROPOLITANAS DE RECIFE, SALVADOR, BELO HORIZONTE,
RIO DE JANEIRO, SÃO PAULO E PORTO ALEGRE

A Pesquisa Mensal de Emprego, realizada nas seis principais regiões metropolitanas do País, no mês de junho deste ano, apresenta os seguintes resultados:

Taxa Média de Desemprego Aberto¹

A taxa de desemprego aberto em junho (6,4%) foi inferior à de maio deste ano (6,9%) e a do mesmo mês do ano anterior (7,4%). A média registrada no primeiro semestre deste ano foi de 6,3%, inferior a do mesmo período do ano passado 7,8 %.

Na primeira comparação, a taxa caiu em cinco das seis regiões metropolitanas pesquisadas: Rio de Janeiro (5,2% para 4,4%), Porto Alegre (5,9% para 5,4%), São Paulo (7,1% para 6,5%), Salvador (10,1% para 9,4%) e Belo Horizonte (7,5% para 7,4%). Na Região Metropolitana de Recife, o indicador passou de 7,9% para 8,7%. Na segunda comparação, as cinco regiões também apresentaram queda, com destaque para Porto Alegre (-1,9 ponto percentual). Em Recife, houve estabilidade.

Considerando o gênero, de maio para junho deste ano, a taxa de desemprego do sexo masculino passou de 6,7% para 6,1% e a feminina de 7,1% para 6,8%. De junho do ano passado para junho deste ano, a queda foi de 0,7 ponto percentual para os homens e de 1,5 ponto percentual para as mulheres.

O gráfico¹ mostra a taxa média de desemprego aberto no mês de junho, a partir de 1994.

GRÁFICO 1

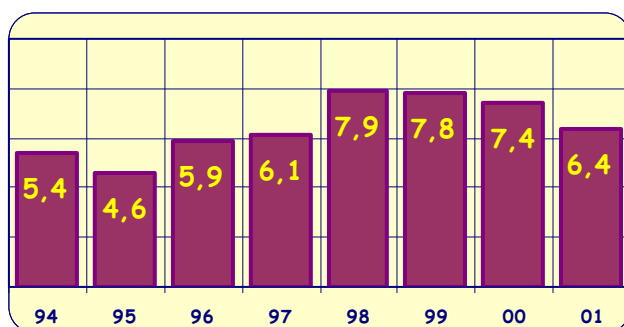

¹¹ Percentual da população economicamente ativa que não trabalhou e procurou trabalho.

O gráfico 2 mostra a média do primeiro semestre da taxa média de desemprego aberto, a partir de 1994.

GRÁFICO 2

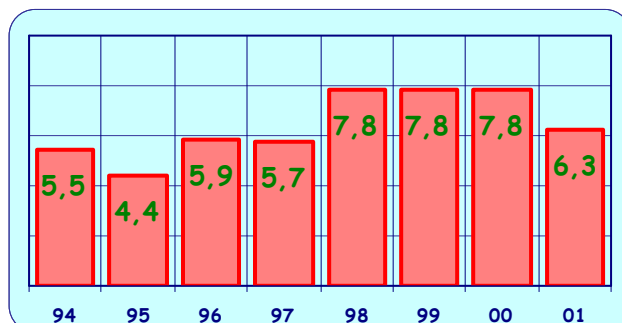

Desocupação

O número de pessoas desocupadas (procurando trabalho) em junho deste ano caiu 7,3% em relação ao mês anterior e 14,5% em relação a junho do ano passado.

O tempo médio de procura de trabalho em junho deste ano foi de 21,1 semanas, ligeiramente superior ao mês anterior (20,8 semanas) e ao de junho do ano passado (19,7 semanas).

Ocupação

O número de pessoas ocupadas ou trabalhando em junho aumentou 0,3% em relação a maio deste ano e 0,6% em relação a junho do ano passado. O número médio de pessoas ocupadas no primeiro semestre deste ano foi 1,5% superior ao do mesmo período do ano anterior.

De maio para junho deste ano houve acréscimo no número de pessoas trabalhando na construção civil (4,5%) e no comércio (1,6%). Em contrapartida, caiu o número de trabalhadores na indústria de transformação (-0,5%). No setor de serviços, o número de trabalhadores manteve-se estável. No mesmo período, houve acréscimo no número de empregadores (10,3%) e de empregados sem carteira de trabalho assinada (1,4%). O número de pessoas trabalhando por conta própria caiu 2,1% e o de empregados com carteira de trabalho assinada manteve-se estável.

De junho do ano passado para junho deste ano, cresceu o número de pessoas trabalhando no setor de serviços (1,8%) e na indústria de transformação (0,6%). Por outro lado, caiu o número de pessoas trabalhando na construção civil (-3,0%) e no comércio (-

0,8%). Nestes setores, observa-se nos últimos meses, nesse tipo de comparação, tendência de queda da ocupação. Considerando as categorias de ocupação, continua aumentando significativamente o número de empregados com carteira de trabalho assinada (4,0%) e caindo o número de empregados sem carteira de trabalho assinada (-0,6%). O número de empregadores e de conta própria foi menor. As variações foram de -5,4% e - 2,3%, respectivamente.

Encerra-se o primeiro semestre deste ano com resultados favoráveis para os setores de serviços e da indústria de transformação. As variações em relação ao mesmo período do ano passado foram de 2,4% e 1,9%, respectivamente. No setor de serviços, Recife foi a única região que não apresentou variação positiva (-0,2%). Dentre as demais regiões destacou-se São Paulo com crescimento de 3,1%. Já na indústria de transformação, São Paulo (4,2%), Belo Horizonte (1,2%) e Porto Alegre (0,7%) foram as regiões que apresentaram resultados positivos². O número de pessoas trabalhando manteve-se estável no comércio³ e caiu na construção civil (-3,4%). Dentre as categorias de ocupação, houve crescimento expressivo do emprego com carteira de trabalho assinada (5,2%) e queda do emprego sem carteira de trabalho assinada (-1,4%). O emprego formal cresceu em todas as regiões pesquisadas, as variações situaram-se entre os 2,7% de Salvador e os 6,4% de São Paulo. Com exceção de São Paulo (0,5%), as demais regiões apresentaram queda do número de pessoas sem o contrato formal de trabalho. As variações oscilaram no intervalo de -5,1% em Recife a - 1,5% em Belo Horizonte.

População não economicamente ativa

Em junho deste ano o número de pessoas não economicamente ativas (fora do mercado de trabalho) aumentou 0,8%, em relação ao mês anterior, e 6,8% em relação ao mesmo mês do ano passado. No primeiro semestre deste ano, em relação ao mesmo período de 2000, a variação foi de 6,2%.

² Segundo informações da Pesquisa Industrial do IBGE, no acumulado janeiro a maio deste ano, em relação ao mesmo período do ano passado, a produção industrial cresceu 6,9% em São Paulo, 6,1% em Minas Gerais e 1,1% no Rio Grande do Sul.

³ Segundo informações da Pesquisa Mensal do Comércio, o setor já acumula nos cinco primeiros meses deste ano, em relação ao mesmo período do ano anterior, queda de aproximadamente 1% nas vendas, em função do aumento das taxas de juros e da apreciação do dólar.

Na comparação semestral, o crescimento foi expressivo em todas as regiões pesquisadas, destacando-se Salvador, Porto Alegre e Belo Horizonte, com variações em torno de 7,5%.

Rendimento Médio

O rendimento médio nominal, referente ao mês de maio deste ano, para o total de pessoas ocupadas foi de R\$ 740,40, o equivalente a 4,1 salários mínimos.

Deflacionado pelo Índice Nacional de Preços ao Consumidor, o rendimento caiu 1,3% em relação a abril deste ano e 3,4%, em relação a maio do ano passado

Considerando as categorias de ocupação, de abril para maio deste ano, caiu o rendimento dos empregados com carteira de trabalho assinada (-1,3%), dos conta própria (-3,0%) e dos empregados sem carteira de trabalho assinada (-0,9%). De maio do ano passado para maio deste ano, o rendimento dessas categorias também caiu: empregados com carteira de trabalho assinada (-3,8%), conta própria (-1,0%) e empregados sem carteira de trabalho assinada (-0,7%).

Comparando-se a média dos rendimentos nos cinco primeiros meses deste ano com o mesmo período do ano passado, verifica-se queda de 1,1% para o total de pessoas ocupadas, influenciada pela queda dos rendimentos dos empregados com e sem carteira de trabalho assinada (-1,6% e -0,6%, respectivamente). O rendimento das pessoas que trabalham por conta própria aumentou 2,9%.

Rio de Janeiro, 25 de julho de 2001.

NOTAS METODOLÓGICAS

1. ASPECTOS GERAIS

A PME é uma pesquisa domiciliar de periodicidade mensal sobre mão-de-obra e rendimento do trabalho.

Os dados são obtidos de uma amostra probabilística de, aproximadamente, 36.000 domicílios situados nas Regiões Metropolitanas de Recife, Salvador, Belo Horizonte, Rio de Janeiro, São Paulo e Porto Alegre.

Os dados referem-se a determinados períodos de tempo denominados PERÍODOS DE REFERÊNCIA. Os mais importantes são:

SEMANA DE REFERENCIA - semana de domingo a sábado, que precede a semana estabelecida para a realização da entrevista.

PERÍODO DE REFERENCIA DE 30 DIAS - são os 30 dias que antecedem a semana fixada para a entrevista.

MES DE REFERENCIA - aquele que antecede ao mês de realização da pesquisa.

Os dados divulgados são relativos às pessoas de 15 anos e mais de idade e à semana de referência, com exceção da taxa de desemprego aberto que é divulgada também para o período de 30 dias e dos rendimentos que são relativos ao mês de referência da pesquisa.

2. CONCEITOS PRINCIPAIS

TRABALHO - refere-se à:

OCUPAÇÃO ECONOMICA REMUNERADA em dinheiro, produtos ou outras formas não monetárias, ou OCUPAÇÃO ECONOMICA SEM REMUNERAÇÃO, exercida pelo menos durante 15 horas na semana, em ajuda a membro da unidade domiciliar em sua atividade econômica, ou a instituições religiosas beneficentes ou de cooperativismo ou, ainda, como aprendiz ou estagiário.

POPULAÇÃO EM IDADE ATIVA - compreende as pessoas economicamente ativas e as pessoas não economicamente ativas.

POPULAÇÃO ECONOMICAMENTE ATIVA - compreende o potencial de mão-de-obra com que pode contar o setor produtivo, isto é, as PESSOAS OCUPADAS e as DESOCUPADAS, assim definidas:

PESSOAS OCUPADAS - aquelas que, num determinado período de referência, trabalharam ou tinham trabalho mas não trabalharam (por exemplo, pessoas em férias).

As pessoas ocupadas são classificadas em:

EMPREGADOS - aquelas pessoas que trabalham para um empregador ou mais, cumprindo uma jornada de trabalho, recebendo em contrapartida uma remuneração em dinheiro ou outra forma de pagamento (moradia, alimentação, vestuário, etc).

Incluem-se, entre as pessoas empregadas, aquelas que prestam serviço militar obrigatório e os clérigos. Os empregados são classificados segundo a existência ou não de carteira de trabalho assinada.

CONTA PROPRIA - aquelas pessoas que exploram uma atividade econômica ou exercem uma profissão ou ofício, sem empregados.

EMPREGADORES - aquelas pessoas que exploram uma atividade econômica ou exercem uma profissão ou ofício, com auxílio de um ou mais empregados.

NAO REMUNERADAS - aquelas pessoas que exercem uma ocupação econômica, sem remuneração, pelo menos 15 horas na semana, em ajuda a membro da unidade domiciliar em sua atividade econômica, ou em ajuda a instituições religiosas, beneficentes ou de cooperativismo, ou, ainda, como aprendiz ou estagiário.

PESSOAS DESOCUPADAS - aquelas que não tinham trabalho, num determinado período de referência, mas estavam dispostas a trabalhar, e que, para isso, tomaram alguma providência efetiva (consultando pessoas, jornais, etc.).

PESSOAS NAO ECONOMICAMENTE ATIVAS - aquelas não classificadas como ocupadas ou desocupadas.

RENDIMENTO DO TRABALHO

Para os EMPREGADOS, considera-se a remuneração efetivamente recebida no mês de referência. Assim sendo, incluem-se as parcelas referentes ao 13_, 14_ ou 15_ salários e a participação nos lucros paga pela empresa, ou outra gratificação, no mês de referência.

Para os EMPREGADORES e pessoas que trabalham por CONTA PRÓPRIA considera-se a retirada feita ou o ganho líquido recebido efetivamente no mês de referência. Define-se como ganho líquido o rendimento bruto menos as despesas efetuadas com o negócio ou profissão (salário de empregados, despesas com matéria-prima, energia elétrica, telefone, etc.).

Para a pessoa que recebe, pelo seu trabalho, em produtos ou mercadorias, considera-se o valor de mercado dos produtos recebidos.

Para a pessoa que estiver licenciada por instituto de previdência, considera-se o rendimento bruto do benefício (auxílio-doença, auxílio por acidente de trabalho, etc.), efetivamente recebido no mês de referência.

1 - ESTIMATIVAS DA PESQUISA MENSAL DE EMPREGO NAS REGIÕES METROPOLITANAS
 (RECIFE, SALVADOR, BELO HORIZONTE, RIO DE JANEIRO, SÃO PAULO, PORTO ALEGRE)
 JUNHO - 2001

PERÍODO DE REFERÊNCIA: SEMANA	IDADE MINIMA: 15 ANOS		
E S T I M A T I V A S	JUN/2000	MAI/2001	JUN/2001
POPULAÇÃO RESIDENTE	31.666.460	32.386.698	32.462.549
POPULAÇÃO ECONOMICAMENTE ATIVA	18.492.869	18.433.927	18.398.932
POPULAÇÃO OCUPADA	17.128.450	17.175.029	17.232.166
POPULAÇÃO OCUPADA POR SETOR DE ATIVIDADE:			
INDUSTRIA DE TRANSFORMAÇÃO	2.785.774	2.817.010	2.803.364
CONSTRUCAO CIVIL	1.162.238	1.078.270	1.127.037
COMERCIO	2.644.499	2.582.490	2.622.758
SERVIÇOS	9.243.808	9.414.961	9.410.862
OUTRAS ATIVIDADES	1.292.132	1.282.298	1.268.144
POPULAÇÃO OCUPADA POR POSIÇÃO NA OCUPAÇÃO:			
EMPREGADOS COM CARTEIRA ASSINADA	7.416.539	7.712.764	7.713.618
EMPREGADOS SEM CARTEIRA ASSINADA	4.721.285	4.626.141	4.691.465
CONTA-PRÓPRIA	3.994.004	3.982.730	3.900.882
EMPREGADORES	833.919	715.771	789.280
POPULAÇÃO DESOCUPADA	1.364.416	1.258.899	1.166.764
POPULAÇÃO DESOCUPADA SEM TRABALHO ANTERIOR	137.309	130.396	109.978
POPULAÇÃO DESOCUPADA COM TRABALHO ANTERIOR	1.227.107	1.128.504	1.056.788

2 - ESTIMATIVAS DA PESQUISA MENSAL DE EMPREGO NAS REGIÕES METROPOLITANAS
(RECIFE, SALVADOR, BELO HORIZONTE, RIO DE JANEIRO, SÃO PAULO, PORTO ALEGRE)
JUNHO - 2001

PERÍODO DE REFERÊNCIA: SEMANA IDADE MINIMA: 15 ANOS

E S T I M A T I V A S * MAI/2000 * ABR/2001 * MAI/2001

RENDIMENTO MEDIO NOMINAL (REAIS) : (*)

PESSOAS OCUPADAS	711,64	746,12	740,40
SETOR DE ATIVIDADE:			
INDUSTRIA DE TRANSFORMAÇÃO	770,41	797,48	799,37
CONSTRUÇÃO CIVIL	546,39	549,19	556,26
COMERCIO	652,67	665,63	635,55
SERVICOS	717,16	754,96	754,81
OUTRAS ATIVIDADES	809,73	890,75	880,02
POSICÃO NA OCUPAÇÃO:			
EMPREGADOS COM CARTEIRA ASSINADA	710,27	741,21	735,80
EMPREGADOS SEM CARTEIRA ASSINADA	578,12	620,38	618,26
CONTA-PRÓPRIA	582,17	636,60	621,11
EMPREGADORES	2 236,92	2 393,10	2 255,82
SETOR DE ATIVIDADE E POSIÇÃO NA OCUPAÇÃO:			
INDUSTRIA DE TRANSFORMAÇÃO:			
EMPREGADOS COM CARTEIRA ASSINADA	789,01	814,38	820,35
CONSTRUÇÃO CIVIL:			
EMPREGADOS COM CARTEIRA ASSINADA	720,72	730,77	738,26
EMPREGADOS SEM CARTEIRA ASSINADA	306,37	383,78	336,63
CONTA PRÓPRIA	413,23	456,69	447,09
COMERCIO:			
EMPREGADOS COM CARTEIRA ASSINADA	553,67	584,69	548,48
EMPREGADOS SEM CARTEIRA ASSINADA	423,36	441,34	492,76
CONTA PRÓPRIA	498,20	577,42	476,78
SERVICOS:			
EMPREGADOS COM CARTEIRA ASSINADA	709,71	741,70	742,69
EMPREGADOS SEM CARTEIRA ASSINADA	527,93	546,62	548,01
CONTA PRÓPRIA	715,04	769,32	772,92

(*) TRABALHO PRINCIPAL

3 - ESTIMATIVAS DA PESQUISA MENSAL DE EMPREGO NAS REGIÕES METROPOLITANAS
(RECIFE, SALVADOR, BELO HORIZONTE, RIO DE JANEIRO, SÃO PAULO, PORTO ALEGRE)
JUNHO - 2001

PERÍODO DE REFERÊNCIA: SEMANA	IDADE MÍNIMA: 15 ANOS		
E S T I M A T I V A S	* MAI/2000 *	* ABR/2001 *	* MAI/2001 *
RENDIMENTO MÍDIO REAL (REAIS - JUL/94) (*)			
PESSOAS OCUPADAS	411,28	402,54	397,18
SETOR DE ATIVIDADE:			
INDÚSTRIA DE TRANSFORMAÇÃO	445,24	430,25	428,82
CONSTRUÇÃO CIVIL	315,77	296,30	298,40
COMÉRCIO	377,20	359,12	340,94
SERVIÇOS	414,47	407,31	404,92
OUTRAS ATIVIDADES	467,97	480,58	472,09
POSIÇÃO NA OCUPAÇÃO:			
EMPREGADOS COM CARTEIRA ASSINADA	410,49	399,89	394,72
EMPREGADOS SEM CARTEIRA ASSINADA	334,12	334,71	331,66
CONTA-PRÓPRIA	336,46	343,46	333,19
EMPREGADORES	1 292,79	1 291,12	1 210,14
SETOR DE ATIVIDADE E POSIÇÃO NA OCUPAÇÃO:			
INDÚSTRIA DE TRANSFORMAÇÃO:			
EMPREGADOS COM CARTEIRA ASSINADA	455,99	439,37	440,07
CONSTRUÇÃO CIVIL:			
EMPREGADOS COM CARTEIRA ASSINADA	416,53	394,26	396,04
EMPREGADOS SEM CARTEIRA ASSINADA	177,06	207,05	180,58
CONTA PRÓPRIA	238,82	246,39	239,84
COMÉRCIO:			
EMPREGADOS COM CARTEIRA ASSINADA	319,98	315,45	294,23
EMPREGADOS SEM CARTEIRA ASSINADA	244,67	238,11	264,34
CONTA PRÓPRIA	287,92	311,53	255,77
SERVIÇOS:			
EMPREGADOS COM CARTEIRA ASSINADA	410,17	400,16	398,42
EMPREGADOS SEM CARTEIRA ASSINADA	305,11	294,91	293,98
CONTA PRÓPRIA	413,24	415,06	414,63

(*) TRABALHO PRINCIPAL ; DEFLACIONADO PELO INPC

4 - ESTIMATIVAS DA PESQUISA MENSAL DE EMPREGO NAS REGIÕES METROPOLITANAS
(RECIFE, SALVADOR, BELO HORIZONTE, RIO DE JANEIRO, SÃO PAULO, PORTO ALEGRE)
JUNHO - 2001

PERÍODO DE REFERÊNCIA: SEMANA	IDADE MÍNIMA: 15 ANOS		
E S T I M A T I V A S	* MAI/2000 *	* ABR/2001 *	* MAI/2001 *
RENDIMENTO MÉDIO (EM SALÁRIOS MÍNIMOS) (*)			
PESSOAS OCUPADAS	4,71	4,94	4,11
SETOR DE ATIVIDADE:			
INDÚSTRIA DE TRANSFORMAÇÃO	5,10	5,28	4,44
CONSTRUÇÃO CIVIL	3,61	3,63	3,09
COMÉRCIO	4,32	4,40	3,53
SERVIÇOS	4,74	4,99	4,19
OUTRAS ATIVIDADES	5,36	5,89	4,88
POSIÇÃO NA OCUPAÇÃO:			
EMPREGADOS COM CARTEIRA ASSINADA	4,70	4,90	4,08
EMPREGADOS SEM CARTEIRA ASSINADA	3,82	4,10	3,43
CONTA-PRÓPRIA	3,85	4,21	3,45
EMPREGADORES	14,81	15,84	12,53
SETOR DE ATIVIDADE E POSIÇÃO NA OCUPAÇÃO:			
INDÚSTRIA DE TRANSFORMAÇÃO:			
EMPREGADOS COM CARTEIRA ASSINADA	5,22	5,39	4,55
CONSTRUÇÃO CIVIL:			
EMPREGADOS COM CARTEIRA ASSINADA	4,77	4,83	4,10
EMPREGADOS SEM CARTEIRA ASSINADA	2,02	2,54	1,87
CONTA PRÓPRIA	2,73	3,02	2,48
COMÉRCIO:			
EMPREGADOS COM CARTEIRA ASSINADA	3,66	3,87	3,04
EMPREGADOS SEM CARTEIRA ASSINADA	2,80	2,92	2,73
CONTA PRÓPRIA	3,29	3,82	2,64
SERVIÇOS:			
EMPREGADOS COM CARTEIRA ASSINADA	4,70	4,91	4,12
EMPREGADOS SEM CARTEIRA ASSINADA	3,49	3,62	3,04
CONTA PRÓPRIA	4,73	5,09	4,29

(*) TRABALHO PRINCIPAL

5 - ESTIMATIVAS DA PESQUISA MENSAL DE EMPREGO NAS REGIÕES METROPOLITANAS
 (RECIFE, SALVADOR, BELO HORIZONTE, RIO DE JANEIRO, SÃO PAULO, PORTO ALEGRE)
 JUNHO - 2001

PERÍODO DE REFERÊNCIA: SEMANA	IDADE MÍNIMA: 15 ANOS		
E S T I M A T I V A S	* JUN/2000 *	* MAI/2001 *	* JUN/2001 *
	(%)	(%)	(%)
TAXA MÉDIA DE DESEMPREGO ABERTO (SEMANA)	7,41	6,86	6,38
PESSOAS QUE JÁ TRABALHARAM	6,66	6,14	5,77
PESSOAS QUE BUSCAM TRABALHO PELA PRIMEIRA VEZ	0,74	0,71	0,60
SETOR DE ATIVIDADE:			
INDÚSTRIA DE TRANSFORMAÇÃO	8,26	7,20	7,12
CONSTRUÇÃO CIVIL	8,60	8,93	7,63
COMÉRCIO	7,24	7,23	6,68
SERVIÇOS	6,18	5,37	5,07
OUTRAS ATIVIDADES	3,40	4,39	4,00
SEXO:			
MASCULINO	6,80	6,66	6,11
FEMININO	8,26	7,12	6,77
TAXA MÉDIA DE DESEMPREGO ABERTO (30 DIAS)	8,12	7,55	6,95
TAXA MÉDIA DE DESEMPREGO ABERTO PARA CHEFES DE DOMÍLIOS	4,21	4,16	3,95
CHEFES DE DOMÍLIOS DESOCUPADOS, EM RELAÇÃO AOS DESOCUPADOS	26,21	27,97	28,66
TAXA DE ATIVIDADE	58,39	56,82	56,59

6 - ESTIMATIVAS DA PESQUISA MENSAL DE EMPREGO NAS REGIÕES METROPOLITANAS
 (RECIFE, SALVADOR, BELO HORIZONTE, RIO DE JANEIRO, SÃO PAULO, PORTO ALEGRE)
 JUNHO - 2001

PERÍODO DE REFERÊNCIA: SEMANA IDADE MÍNIMA: 15 ANOS
 ESTIMATIVAS * JUN/2000 * MAI/2001 * JUN/2001
 (%) (%) (%)

PROPORÇÃO DA POPULAÇÃO OCUPADA:

SETOR DE ATIVIDADE:

INDUSTRIA DE TRANSFORMAÇÃO	16,15	16,21	16,09
CONSTRUÇÃO CIVIL	6,80	6,30	6,56
COMERCIO	15,44	15,03	15,23
SERVIÇOS	53,98	54,85	54,64
OUTRAS ATIVIDADES	7,61	7,58	7,46

POSIÇÃO NA OCUPAÇÃO:

EMPREGADOS COM CARTEIRA ASSINADA	43,30	44,88	44,74
EMPREGADOS SEM CARTEIRA ASSINADA	27,53	26,86	27,17
CONTA-PRÓPRIA	23,36	23,29	22,73
EMPREGADORES	4,87	4,17	4,58

TRABALHANDO DE 40 A 48 HORAS, POR FAIXA DE RENDIMENTO: (*)

RECEBENDO MENOS DE 1 SALÁRIO MÍNIMO	2,69	2,88	2,26
RECEBENDO DE 1 A MENOS DE 2 SALÁRIOS MÍNIMOS	17,83	20,32	20,70

PROPORÇÃO DA POPULAÇÃO ECONOMICAMENTE ATIVA: (*)

CONTA-PRÓPRIA SEM RENDIMENTOS	0,97	0,76	0,72
CONTA-PRÓPRIA COM MENOS DE 1 SALÁRIO MÍNIMO	3,99	3,76	3,55
DESOCUPADOS, OCUPADOS SEM RENDIMENTOS E OCUPADOS COM MENOS DE 1 SALÁRIO MÍNIMO	18,04	16,72	15,32

(*) TODOS OS TRABALHOS

7 - ESTIMATIVAS DA PESQUISA MENSAL DE EMPREGO NA REGIÃO METROPOLITANA
 DE RECIFE
 JUNHO - 2001

PERÍODO DE REFERÊNCIA: SEMANA	IDADE MINIMA: 15 ANOS		
E S T I M A T I V A S	JUN/2000	MAI/2001	JUN/2001
POPULAÇÃO RESIDENTE	2.338.988	2.412.065	2.396.639
POPULAÇÃO ECONOMICAMENTE ATIVA	1.209.818	1.211.063	1.221.363
POPULAÇÃO OCUPADA	1.104.580	1.114.796	1.115.686
POPULAÇÃO OCUPADA POR SETOR DE ATIVIDADE:			
INDUSTRIA DE TRANSFORMAÇÃO	122.469	112.181	117.607
CONSTRUCAO CIVIL	63.387	64.607	63.318
COMERCIO	202.901	196.813	210.513
SERVIÇOS	595.247	611.339	605.382
OUTRAS ATIVIDADES	120.576	129.856	118.865
POPULAÇÃO OCUPADA POR POSIÇÃO NA OCUPAÇÃO:			
EMPREGADOS COM CARTEIRA ASSINADA	427.045	451.048	451.393
EMPREGADOS SEM CARTEIRA ASSINADA	342.146	326.130	335.680
CONTA-PRÓPRIA	283.192	284.967	264.942
EMPREGADORES	36.463	34.361	42.906
POPULAÇÃO DESOCUPADA	105.237	96.267	105.677
POPULAÇÃO DESOCUPADA SEM TRABALHO ANTERIOR	12.924	10.044	13.730
POPULAÇÃO DESOCUPADA COM TRABALHO ANTERIOR	92.313	86.223	91.947

8 - ESTIMATIVAS DA PESQUISA MENSAL DE EMPREGO NA REGIÃO METROPOLITANA
 DE RECIFE
 JUNHO - 2001

PERÍODO DE REFERÊNCIA: SEMANA	IDADE MÍNIMA: 15 ANOS		
E S T I M A T I V A S	* MAI/2000 *	* ABR/2001 *	* MAI/2001 *
RENDIMENTO MEDIO NOMINAL (REAIS) : (*)			
PESSOAS OCUPADAS	443,28	494,53	497,48
SETOR DE ATIVIDADE:			
INDÚSTRIA DE TRANSFORMAÇÃO	430,63	509,29	509,54
CONSTRUÇÃO CIVIL	394,21	419,24	545,48
COMÉRCIO	356,88	477,12	424,74
SERVIÇOS	450,37	496,37	477,24
OUTRAS ATIVIDADES	582,43	533,26	688,98
POSIÇÃO NA OCUPAÇÃO:			
EMPREGADOS COM CARTEIRA ASSINADA	447,98	479,19	483,97
EMPREGADOS SEM CARTEIRA ASSINADA	392,19	421,03	468,63
CONTA-PRÓPRIA	358,86	342,47	342,61
EMPREGADORES	1 594,75	2 927,47	1 968,74
SETOR DE ATIVIDADE E POSIÇÃO NA OCUPAÇÃO:			
INDÚSTRIA DE TRANSFORMAÇÃO:			
EMPREGADOS COM CARTEIRA ASSINADA	468,28	503,56	541,73
CONSTRUÇÃO CIVIL:			
EMPREGADOS COM CARTEIRA ASSINADA	494,92	510,36	455,07
EMPREGADOS SEM CARTEIRA ASSINADA	253,79	280,62	272,65
CONTA PRÓPRIA	253,56	355,61	242,21
COMÉRCIO:			
EMPREGADOS COM CARTEIRA ASSINADA	393,25	423,40	402,62
EMPREGADOS SEM CARTEIRA ASSINADA	226,56	305,07	335,23
CONTA PRÓPRIA	263,17	319,16	302,17
SERVIÇOS:			
EMPREGADOS COM CARTEIRA ASSINADA	440,93	473,80	483,81
EMPREGADOS SEM CARTEIRA ASSINADA	334,34	340,65	389,20
CONTA PRÓPRIA	464,17	428,67	413,46

(*) TRABALHO PRINCIPAL

9 - ESTIMATIVAS DA PESQUISA MENSAL DE EMPREGO NA REGIÃO METROPOLITANA
 DE RECIFE
 JUNHO - 2001

PERÍODO DE REFERÊNCIA: SEMANA	IDADE MÍNIMA: 15 ANOS		
E S T I M A T I V A S	* MAI/2000	* ABR/2001	* MAI/2001
RENDIMENTO MÍDIO REAL (REAIS - JUL/94) (*)			
PESSOAS OCUPADAS	256,18	266,81	266,87
SETOR DE ATIVIDADE:			
INDÚSTRIA DE TRANSFORMAÇÃO	248,87	274,77	273,34
CONSTRUÇÃO CIVIL	227,82	226,19	292,62
COMÉRCIO	206,25	257,42	227,85
SERVIÇOS	260,28	267,80	256,01
OUTRAS ATIVIDADES	336,61	287,70	369,60
POSIÇÃO NA OCUPAÇÃO:			
EMPREGADOS COM CARTEIRA ASSINADA	258,90	258,53	259,63
EMPREGADOS SEM CARTEIRA ASSINADA	226,66	227,15	251,40
CONTA-PRÓPRIA	207,39	184,76	183,79
EMPREGADORES	921,66	1 579,43	1 056,13
SETOR DE ATIVIDADE E POSIÇÃO NA OCUPAÇÃO:			
INDÚSTRIA DE TRANSFORMAÇÃO:			
EMPREGADOS COM CARTEIRA ASSINADA	270,64	271,68	290,61
CONSTRUÇÃO CIVIL:			
EMPREGADOS COM CARTEIRA ASSINADA	286,03	275,35	244,12
EMPREGADOS SEM CARTEIRA ASSINADA	146,67	151,40	146,26
CONTA PRÓPRIA	146,54	191,86	129,93
COMÉRCIO:			
EMPREGADOS COM CARTEIRA ASSINADA	227,27	228,43	215,99
EMPREGADOS SEM CARTEIRA ASSINADA	130,93	164,59	179,83
CONTA PRÓPRIA	152,09	172,19	162,10
SERVIÇOS:			
EMPREGADOS COM CARTEIRA ASSINADA	254,82	255,62	259,54
EMPREGADOS SEM CARTEIRA ASSINADA	193,23	183,78	208,79
CONTA PRÓPRIA	268,26	231,27	221,80

(*) TRABALHO PRINCIPAL ; DEFLACIONADO PELO INPC

10 - ESTIMATIVAS DA PESQUISA MENSAL DE EMPREGO NA REGIÃO METROPOLITANA
 DE RECIFE
 JUNHO - 2001

PERÍODO DE REFERÊNCIA: SEMANA	IDADE MÍNIMA: 15 ANOS		
E S T I M A T I V A S	* MAI/2000 *	* ABR/2001 *	* MAI/2001 *
RENDIMENTO MÉDIO (EM SALÁRIOS MÍNIMOS) (*)			
PESSOAS OCUPADAS	2,93	3,27	2,76
SETOR DE ATIVIDADE:			
INDÚSTRIA DE TRANSFORMAÇÃO	2,85	3,37	2,83
CONSTRUÇÃO CIVIL	2,61	3,77	2,03
COMÉRCIO	2,36	3,15	2,35
SERVIÇOS	2,98	3,38	2,65
OUTRAS ATIVIDADES	3,85	3,53	3,82
POSIÇÃO NA OCUPAÇÃO:			
EMPREGADOS COM CARTEIRA ASSINADA	2,96	3,17	2,68
EMPREGADOS SEM CARTEIRA ASSINADA	2,59	3,78	2,60
CONTA-PRÓPRIA	2,37	3,26	1,90
EMPREGADORES	10,56	10,38	10,93
SETOR DE ATIVIDADE E POSIÇÃO NA OCUPAÇÃO:			
INDÚSTRIA DE TRANSFORMAÇÃO:			
EMPREGADOS COM CARTEIRA ASSINADA	3,10	3,33	3,00
CONSTRUÇÃO CIVIL:			
EMPREGADOS COM CARTEIRA ASSINADA	3,27	3,37	2,52
EMPREGADOS SEM CARTEIRA ASSINADA	1,68	1,85	1,51
CONTA PRÓPRIA	1,67	2,35	1,34
COMÉRCIO:			
EMPREGADOS COM CARTEIRA ASSINADA	2,60	2,80	2,23
EMPREGADOS SEM CARTEIRA ASSINADA	1,50	2,02	1,86
CONTA PRÓPRIA	1,74	2,11	1,67
SERVIÇOS:			
EMPREGADOS COM CARTEIRA ASSINADA	2,92	3,13	2,68
EMPREGADOS SEM CARTEIRA ASSINADA	2,21	2,25	2,16
CONTA PRÓPRIA	3,07	2,83	2,29

(*) TRABALHO PRINCIPAL

11 - ESTIMATIVAS DA PESQUISA MENSAL DE EMPREGO NA REGIÃO METROPOLITANA

DE RECIFE
JUNHO - 2001

PERÍODO DE REFERÊNCIA: SEMANA	IDADE MÍNIMA: 15 ANOS		
E S T I M A T I V A S	JUN/2000 (%)	MAI/2001 (%)	JUN/2001 (%)
TAXA DE DESEMPREGO ABERTO (SEMANA)	8,69	7,94	8,65
PESSOAS QUE JÁ TRABALHARAM	7,63	7,11	7,52
PESSOAS QUE BUSCAM TRABALHO PELA PRIMEIRA VEZ	1,06	0,82	1,12
SETOR DE ATIVIDADE:			
INDÚSTRIA DE TRANSFORMAÇÃO	8,43	8,16	9,40
CONSTRUÇÃO CIVIL	15,57	13,85	16,84
COMÉRCIO	7,91	8,38	7,12
SERVIÇOS	6,92	6,16	6,46
OUTRAS ATIVIDADES	4,39	4,72	6,05
SEXO:			
MASCULINO	8,62	8,08	8,59
FEMININO	8,80	7,74	8,72
TAXA DE DESEMPREGO ABERTO (30 DIAS)	9,73	8,90	9,84
TAXA DE DESEMPREGO ABERTO PARA CHEFES DE DOMÍLIOS	5,47	5,22	5,72
CHEFES DE DOMÍLIOS DESOCUPADOS, EM RELAÇÃO AOS DESOCUPADOS	28,84	29,56	29,95
TAXA DE ATIVIDADE	51,72	50,20	50,96

12 - ESTIMATIVAS DA PESQUISA MENSAL DE EMPREGO NA REGIÃO METROPOLITANA

DE RECIFE
JUNHO - 2001

PERIODO DE REFERENCIA: SEMANA IDADE MINIMA: 15 ANOS

E S T I M A T I V A S * JUN/2000 * MAI/2001 * JUN/2001
* (%) * (%) * (%)

PROPORÇÃO DA POPULAÇÃO OCUPADA:

SETOR DE ATIVIDADE:

INDUSTRIA DE TRANSFORMAÇÃO	11,08	10,06	10,54
CONSTRUÇÃO CIVIL	5,73	5,79	5,67
COMERCIO	18,36	17,65	18,86
SERVIÇOS	53,88	54,83	54,26
OUTRAS ATIVIDADES	10,91	11,64	10,65

POSIÇÃO NA OCUPAÇÃO:

EMPREGADOS COM CARTEIRA ASSINADA	38,66	40,46	40,45
EMPREGADOS SEM CARTEIRA ASSINADA	30,97	29,25	30,08
CONTA-PRÓPRIA	25,63	25,56	23,74
EMPREGADORES	3,30	3,08	3,85

TRABALHANDO DE 40 A 48 HORAS, POR FAIXA DE RENDIMENTO: (*)

RECEBENDO MENOS DE 1 SALÁRIO MÍNIMO	6,01	6,10	5,49
RECEBENDO DE 1 A MENOS DE 2 SALÁRIOS MÍNIMOS	22,97	22,08	23,95

PROPORÇÃO DA POPULAÇÃO ECONOMICAMENTE ATIVA: (*)

CONTA-PRÓPRIA SEM RENDIMENTOS	1,49	1,00	1,37
CONTA-PRÓPRIA COM MENOS DE 1 SALÁRIO MÍNIMO	8,13	8,46	8,16
DESOCUPADOS, OCUPADOS SEM RENDIMENTOS E OCUPADOS COM MENOS DE 1 SALÁRIO MÍNIMO	29,12	27,63	28,53

(*) TODOS OS TRABALHOS

13 - ESTIMATIVAS DA PESQUISA MENSAL DE EMPREGO NA REGIÃO METROPOLITANA
 DE SALVADOR
 JUNHO - 2001

PERÍODO DE REFERÊNCIA: SEMANA	IDADE MÍNIMA: 15 ANOS		
ESTIMATIVAS	JUN/2000	MAI/2001	JUN/2001
POPULAÇÃO RESIDENTE	2.133.401	2.180.056	2.196.925
POPULAÇÃO ECONOMICAMENTE ATIVA	1.211.856	1.173.802	1.176.634
POPULAÇÃO OCUPADA	1.097.391	1.055.472	1.066.333
POPULAÇÃO OCUPADA POR SETOR DE ATIVIDADE:			
INDUSTRIA DE TRANSFORMAÇÃO	95.264	95.164	92.080
CONSTRUCAO CIVIL	83.587	78.752	73.856
COMERCIO	183.181	152.106	155.158
SERVIÇOS	613.552	604.753	620.250
OUTRAS ATIVIDADES	121.808	124.697	124.990
POPULAÇÃO OCUPADA POR POSIÇÃO NA OCUPAÇÃO:			
EMPREGADOS COM CARTEIRA ASSINADA	473.484	465.388	473.903
EMPREGADOS SEM CARTEIRA ASSINADA	290.303	258.076	271.531
CONTA-PRÓPRIA	290.302	297.262	291.904
EMPREGADORES	38.407	27.990	23.118
POPULAÇÃO DESOCUPADA	114.465	118.330	110.300
POPULAÇÃO DESOCUPADA SEM TRABALHO ANTERIOR	12.426	14.670	14.499
POPULAÇÃO DESOCUPADA COM TRABALHO ANTERIOR	102.039	103.660	95.802

14 - ESTIMATIVAS DA PESQUISA MENSAL DE EMPREGO NA REGIÃO METROPOLITANA
 DE SALVADOR
 JUNHO - 2001

PERÍODO DE REFERÊNCIA: SEMANA	IDADE MÍNIMA: 15 ANOS		
E S T I M A T I V A S	* MAI/2000 *	* ABR/2001 *	* MAI/2001 *
RENDIMENTO MEDIO NOMINAL (REAIS) : (*)			
PESSOAS OCUPADAS	415,52	453,36	450,93
SETOR DE ATIVIDADE:			
INDÚSTRIA DE TRANSFORMAÇÃO	563,49	625,53	624,04
CONSTRUÇÃO CIVIL	352,97	400,86	400,34
COMÉRCIO	331,86	377,05	370,47
SERVIÇOS	419,04	450,13	452,39
OUTRAS ATIVIDADES	451,04	462,74	447,22
POSIÇÃO NA OCUPAÇÃO:			
EMPREGADOS COM CARTEIRA ASSINADA	452,51	480,99	482,90
EMPREGADOS SEM CARTEIRA ASSINADA	345,77	407,17	409,86
CONTA-PRÓPRIA	296,86	337,97	357,09
EMPREGADORES	1 558,95	1 766,98	1 555,01
SETOR DE ATIVIDADE E POSIÇÃO NA OCUPAÇÃO:			
INDÚSTRIA DE TRANSFORMAÇÃO:			
EMPREGADOS COM CARTEIRA ASSINADA	617,31	663,61	700,82
CONSTRUÇÃO CIVIL:			
EMPREGADOS COM CARTEIRA ASSINADA	483,16	619,08	477,75
EMPREGADOS SEM CARTEIRA ASSINADA	208,53	261,36	268,72
CONTA PRÓPRIA	243,53	280,26	287,99
COMÉRCIO:			
EMPREGADOS COM CARTEIRA ASSINADA	355,91	346,23	358,56
EMPREGADOS SEM CARTEIRA ASSINADA	202,20	225,59	237,62
CONTA PRÓPRIA	263,38	276,41	279,12
SERVIÇOS:			
EMPREGADOS COM CARTEIRA ASSINADA	429,99	448,51	460,16
EMPREGADOS SEM CARTEIRA ASSINADA	296,65	343,60	366,51
CONTA PRÓPRIA	380,87	449,34	482,73

(*) TRABALHO PRINCIPAL

15 - ESTIMATIVAS DA PESQUISA MENSAL DE EMPREGO NA REGIÃO METROPOLITANA
 DE SALVADOR
 JUNHO - 2001

PERÍODO DE REFERÊNCIA: SEMANA	IDADE MÍNIMA: 15 ANOS		
E S T I M A T I V A S	* MAI/2000 *	* ABR/2001 *	* MAI/2001 *
RENDIMENTO MÍDIO REAL (REAIS - JUL/94) (*)			
PESSOAS OCUPADAS	240,14	244,60	241,90
SETOR DE ATIVIDADE:			
INDÚSTRIA DE TRANSFORMAÇÃO	325,66	337,48	334,76
CONSTRUÇÃO CIVIL	203,99	216,27	214,76
COMÉRCIO	191,79	203,43	198,74
SERVIÇOS	242,18	242,85	242,69
OUTRAS ATIVIDADES	260,67	249,65	239,91
POSIÇÃO NA OCUPAÇÃO:			
EMPREGADOS COM CARTEIRA ASSINADA	261,52	259,50	259,05
EMPREGADOS SEM CARTEIRA ASSINADA	199,83	219,68	219,87
CONTA-PRÓPRIA	171,57	182,34	191,56
EMPREGADORES	900,97	953,32	834,18
SETOR DE ATIVIDADE E POSIÇÃO NA OCUPAÇÃO:			
INDÚSTRIA DE TRANSFORMAÇÃO:			
EMPREGADOS COM CARTEIRA ASSINADA	356,76	358,03	375,95
CONSTRUÇÃO CIVIL:			
EMPREGADOS COM CARTEIRA ASSINADA	279,23	334,00	256,29
EMPREGADOS SEM CARTEIRA ASSINADA	120,52	141,33	144,16
CONTA PRÓPRIA	140,74	151,20	154,49
COMÉRCIO:			
EMPREGADOS COM CARTEIRA ASSINADA	205,69	186,79	192,35
EMPREGADOS SEM CARTEIRA ASSINADA	116,86	121,71	127,47
CONTA PRÓPRIA	152,21	149,13	149,73
SERVIÇOS:			
EMPREGADOS COM CARTEIRA ASSINADA	248,51	241,98	246,85
EMPREGADOS SEM CARTEIRA ASSINADA	171,44	185,38	196,61
CONTA PRÓPRIA	220,12	242,42	258,96

(*) TRABALHO PRINCIPAL ; DEFLACIONADO PELO INPC

16 - ESTIMATIVAS DA PESQUISA MENSAL DE EMPREGO NA REGIÃO METROPOLITANA
 DE SALVADOR
 JUNHO - 2001

PERÍODO DE REFERÊNCIA: SEMANA	IDADE MÍNIMA: 15 ANOS		
ESTIMATIVAS	MAI/2000	ABR/2001	MAI/2001
RENDIMENTO MÉDIO (EM SALÁRIOS MÍNIMOS) (*)			
PESSOAS OCUPADAS	2,75	3,00	2,50
SETOR DE ATIVIDADE:			
INDÚSTRIA DE TRANSFORMAÇÃO	3,73	4,14	3,46
CONSTRUÇÃO CIVIL	2,33	2,65	2,22
COMÉRCIO	2,19	2,49	2,05
SERVIÇOS	2,77	2,98	2,51
OUTRAS ATIVIDADES	2,98	3,06	2,48
POSIÇÃO NA OCUPAÇÃO:			
EMPREGADOS COM CARTEIRA ASSINADA	2,99	3,18	2,68
EMPREGADOS SEM CARTEIRA ASSINADA	2,28	2,69	2,27
CONTA-PRÓPRIA	1,96	2,23	1,98
EMPREGADORES	10,32	11,70	8,63
SETOR DE ATIVIDADE E POSIÇÃO NA OCUPAÇÃO:			
INDÚSTRIA DE TRANSFORMAÇÃO:			
EMPREGADOS COM CARTEIRA ASSINADA	4,08	4,39	3,89
CONSTRUÇÃO CIVIL:			
EMPREGADOS COM CARTEIRA ASSINADA	3,19	4,09	2,65
EMPREGADOS SEM CARTEIRA ASSINADA	1,38	1,73	1,49
CONTA PRÓPRIA	1,61	1,85	1,59
COMÉRCIO:			
EMPREGADOS COM CARTEIRA ASSINADA	2,35	2,29	1,99
EMPREGADOS SEM CARTEIRA ASSINADA	1,33	1,49	1,32
CONTA PRÓPRIA	1,74	1,83	1,55
SERVIÇOS:			
EMPREGADOS COM CARTEIRA ASSINADA	2,84	2,97	2,55
EMPREGADOS SEM CARTEIRA ASSINADA	1,96	2,27	2,03
CONTA PRÓPRIA	2,52	2,97	2,68

(*) TRABALHO PRINCIPAL

17 - ESTIMATIVAS DA PESQUISA MENSAL DE EMPREGO NA REGIÃO METROPOLITANA
 DE SALVADOR
 JUNHO - 2001

PERÍODO DE REFERÊNCIA: SEMANA	IDADE MÍNIMA: 15 ANOS		
ESTIMATIVAS	JUN/2000 (%)	MAI/2001 (%)	JUN/2001 (%)
TAXA DE DESEMPREGO ABERTO (SEMANA)	9,44	10,08	9,37
PESSOAS QUE JÁ TRABALHARAM	8,42	8,83	8,14
PESSOAS QUE BUSCAM TRABALHO PELA PRIMEIRA VEZ	1,02	1,24	1,23
SETOR DE ATIVIDADE:			
INDÚSTRIA DE TRANSFORMAÇÃO	9,80	9,20	9,61
CONSTRUÇÃO CIVIL	14,28	15,17	14,12
COMÉRCIO	9,31	9,42	10,50
SERVIÇOS	7,80	7,79	6,93
OUTRAS ATIVIDADES	4,14	7,97	5,76
SEXO:			
MASCULINO	8,74	9,65	9,20
FEMININO	10,38	10,65	9,61
TAXA DE DESEMPREGO ABERTO (30 DIAS)	10,40	10,62	10,10
TAXA DE DESEMPREGO ABERTO PARA CHEFES DE DOMÍLIOS	5,57	7,07	5,93
CHEFES DE DOMÍLIOS DESOCUPADOS, EM RELAÇÃO AOS DESOCUPADOS	26,64	32,46	29,30
TAXA DE ATIVIDADE	56,80	53,84	53,55

18 - ESTIMATIVAS DA PESQUISA MENSAL DE EMPREGO NA REGIÃO METROPOLITANA
 DE SALVADOR
 JUNHO - 2001

PERÍODO DE REFERÊNCIA: SEMANA IDADE MÍNIMA: 15 ANOS
 ESTIMATIVAS * JUN/2000 * MAI/2001 * JUN/2001
 (%) (%) (%)

PROPORÇÃO DA POPULAÇÃO OCUPADA:

SETOR DE ATIVIDADE:

INDUSTRIA DE TRANSFORMAÇÃO	8,68	9,01	8,63
CONSTRUÇÃO CIVIL	7,61	7,46	6,92
COMERCIO	16,69	14,41	14,55
SERVIÇOS	55,91	57,29	58,16
OUTRAS ATIVIDADES	11,09	11,81	11,72

POSIÇÃO NA OCUPAÇÃO:

EMPREGADOS COM CARTEIRA ASSINADA	43,14	44,09	44,44
EMPREGADOS SEM CARTEIRA ASSINADA	26,45	24,45	25,46
CONTA-PRÓPRIA	26,45	28,16	27,37
EMPREGADORES	3,50	2,65	2,17

TRABALHANDO DE 40 A 48 HORAS, POR FAIXA DE RENDIMENTO: (*)

RECEBENDO MENOS DE 1 SALÁRIO MÍNIMO	7,06	8,44	5,87
RECEBENDO DE 1 A MENOS DE 2 SALÁRIOS MÍNIMOS	30,10	32,25	34,53

PROPORÇÃO DA POPULAÇÃO ECONOMICAMENTE ATIVA: (*)

CONTA-PRÓPRIA SEM RENDIMENTOS	0,74	0,77	0,84
CONTA-PRÓPRIA COM MENOS DE 1 SALÁRIO MÍNIMO	8,93	9,12	8,17
DESOCUPADOS, OCUPADOS SEM RENDIMENTOS E OCUPADOS COM MENOS DE 1 SALÁRIO MÍNIMO	26,96	27,03	24,49

(*) TODOS OS TRABALHOS

19 - ESTIMATIVAS DA PESQUISA MENSAL DE EMPREGO NA REGIÃO METROPOLITANA
 DE BELO HORIZONTE
 JUNHO - 2001

PERÍODO DE REFERÊNCIA: SEMANA	IDADE MÍNIMA: 15 ANOS		
E S T I M A T I V A S	JUN/2000	MAI/2001	JUN/2001
POPULAÇÃO RESIDENTE	3.042.217	3.127.610	3.128.756
POPULAÇÃO ECONOMICAMENTE ATIVA	1.885.915	1.867.261	1.845.851
POPULAÇÃO OCUPADA	1.739.187	1.727.623	1.708.945
POPULAÇÃO OCUPADA POR SETOR DE ATIVIDADE:			
INDUSTRIA DE TRANSFORMAÇÃO	277.107	274.439	267.176
CONSTRUCAO CIVIL	147.688	141.853	144.157
COMERCIO	246.916	247.233	251.469
SERVIÇOS	950.550	952.872	938.423
OUTRAS ATIVIDADES	116.926	111.227	107.719
POPULAÇÃO OCUPADA POR POSIÇÃO NA OCUPAÇÃO:			
EMPREGADOS COM CARTEIRA ASSINADA	768.246	806.588	787.022
EMPREGADOS SEM CARTEIRA ASSINADA	477.488	452.958	456.832
CONTA-PRÓPRIA	384.992	377.403	373.682
EMPREGADORES	95.770	82.413	84.564
POPULAÇÃO DESOCUPADA	146.728	139.638	136.905
POPULAÇÃO DESOCUPADA SEM TRABALHO ANTERIOR	16.154	17.328	14.697
POPULAÇÃO DESOCUPADA COM TRABALHO ANTERIOR	130.574	122.310	122.208

20 - ESTIMATIVAS DA PESQUISA MENSAL DE EMPREGO NA REGIÃO METROPOLITANA
DE BELO HORIZONTE
JUNHO - 2001

PERÍODO DE REFERÊNCIA: SEMANA	IDADE MÍNIMA: 15 ANOS		
E S T I M A T I V A S	* MAI/2000 *	* ABR/2001 *	* MAI/2001 *
RENDIMENTO MEDIO NOMINAL (REAIS) : (*)			
PESSOAS OCUPADAS	606,19	621,48	619,00
SETOR DE ATIVIDADE:			
INDÚSTRIA DE TRANSFORMAÇÃO	621,26	643,79	634,25
CONSTRUÇÃO CIVIL	462,49	438,86	457,35
COMÉRCIO	573,27	549,25	549,82
SERVIÇOS	596,20	604,72	608,57
OUTRAS ATIVIDADES	895,03	1 090,76	1 043,09
POSIÇÃO NA OCUPAÇÃO:			
EMPREGADOS COM CARTEIRA ASSINADA	543,02	545,62	556,54
EMPREGADOS SEM CARTEIRA ASSINADA	543,64	588,52	591,90
CONTA-PRÓPRIA	486,07	562,08	537,39
EMPREGADORES	1 967,26	1 834,54	1 779,67
SETOR DE ATIVIDADE E POSIÇÃO NA OCUPAÇÃO:			
INDÚSTRIA DE TRANSFORMAÇÃO:			
EMPREGADOS COM CARTEIRA ASSINADA	614,39	632,54	623,75
CONSTRUÇÃO CIVIL:			
EMPREGADOS COM CARTEIRA ASSINADA	518,59	550,35	596,19
EMPREGADOS SEM CARTEIRA ASSINADA	233,58	266,00	254,98
CONTA PRÓPRIA	337,70	348,19	343,34
COMÉRCIO:			
EMPREGADOS COM CARTEIRA ASSINADA	456,83	471,40	463,96
EMPREGADOS SEM CARTEIRA ASSINADA	370,27	350,86	414,05
CONTA PRÓPRIA	450,90	461,49	444,34
SERVIÇOS:			
EMPREGADOS COM CARTEIRA ASSINADA	536,53	522,66	551,59
EMPREGADOS SEM CARTEIRA ASSINADA	474,28	486,50	487,67
CONTA PRÓPRIA	585,23	703,16	647,40

(*) TRABALHO PRINCIPAL

21 - ESTIMATIVAS DA PESQUISA MENSAL DE EMPREGO NA REGIÃO METROPOLITANA
DE BELO HORIZONTE
JUNHO - 2001

PERÍODO DE REFERÊNCIA: SEMANA	IDADE MÍNIMA: 15 ANOS		
E S T I M A T I V A S	* MAI/2000	* ABR/2001	* MAI/2001
RENDIMENTO MÍDIO REAL (REAIS - JUL/94) (*)			
PESSOAS OCUPADAS	350,33	335,30	332,06
SETOR DE ATIVIDADE:			
INDÚSTRIA DE TRANSFORMAÇÃO	359,05	347,34	340,24
CONSTRUÇÃO CIVIL	267,29	236,77	245,34
COMÉRCIO	331,31	296,33	294,95
SERVIÇOS	341,56	326,25	326,47
OUTRAS ATIVIDADES	517,27	588,48	559,57
POSIÇÃO NA OCUPAÇÃO:			
EMPREGADOS COM CARTEIRA ASSINADA	313,83	294,37	298,55
EMPREGADOS SEM CARTEIRA ASSINADA	314,18	317,52	317,52
CONTA-PRÓPRIA	280,91	303,25	288,28
EMPREGADORES	1 136,94	989,77	954,70
SETOR DE ATIVIDADE E POSIÇÃO NA OCUPAÇÃO:			
INDÚSTRIA DE TRANSFORMAÇÃO:			
EMPREGADOS COM CARTEIRA ASSINADA	355,07	341,27	334,61
CONSTRUÇÃO CIVIL:			
EMPREGADOS COM CARTEIRA ASSINADA	299,71	296,92	319,83
EMPREGADOS SEM CARTEIRA ASSINADA	134,99	143,51	136,78
CONTA PRÓPRIA	195,17	187,86	184,18
COMÉRCIO:			
EMPREGADOS COM CARTEIRA ASSINADA	264,02	254,33	248,89
EMPREGADOS SEM CARTEIRA ASSINADA	213,99	189,29	222,12
CONTA PRÓPRIA	260,59	248,98	238,36
SERVIÇOS:			
EMPREGADOS COM CARTEIRA ASSINADA	310,08	281,99	295,90
EMPREGADOS SEM CARTEIRA ASSINADA	274,10	262,47	261,61
CONTA PRÓPRIA	338,22	379,37	347,30

(*) TRABALHO PRINCIPAL ; DEFLACIONADO PELO INPC

22 - ESTIMATIVAS DA PESQUISA MENSAL DE EMPREGO NA REGIÃO METROPOLITANA
DE BELO HORIZONTE
JUNHO - 2001

PERÍODO DE REFERÊNCIA: SEMANA	IDADE MÍNIMA: 15 ANOS		
E S T I M A T I V A S	* MAI/2000 *	* ABR/2001 *	* MAI/2001 *
RENDIMENTO MÉDIO (EM SALÁRIOS MÍNIMOS) (*)			
PESSOAS OCUPADAS	4,01	4,11	3,43
SETOR DE ATIVIDADE:			
INDÚSTRIA DE TRANSFORMAÇÃO	4,11	4,26	3,52
CONSTRUÇÃO CIVIL	3,06	2,90	2,54
COMÉRCIO	3,79	2,63	2,05
SERVIÇOS	5,94	4,00	3,86
OUTRAS ATIVIDADES	5,92	7,22	5,79
POSIÇÃO NA OCUPAÇÃO:			
EMPREGADOS COM CARTEIRA ASSINADA	3,59	3,61	3,09
EMPREGADOS SEM CARTEIRA ASSINADA	3,60	3,89	3,28
CONTA-PRÓPRIA	3,21	2,72	2,68
EMPREGADORES	13,02	12,14	9,88
SETOR DE ATIVIDADE E POSIÇÃO NA OCUPAÇÃO:			
INDÚSTRIA DE TRANSFORMAÇÃO:			
EMPREGADOS COM CARTEIRA ASSINADA	4,06	4,18	3,46
CONSTRUÇÃO CIVIL:			
EMPREGADOS COM CARTEIRA ASSINADA	3,43	3,64	3,31
EMPREGADOS SEM CARTEIRA ASSINADA	1,54	1,76	1,41
CONTA PRÓPRIA	2,23	2,30	1,90
COMÉRCIO:			
EMPREGADOS COM CARTEIRA ASSINADA	3,02	3,12	2,57
EMPREGADOS SEM CARTEIRA ASSINADA	2,45	2,32	2,30
CONTA PRÓPRIA	2,98	3,05	2,46
SERVIÇOS:			
EMPREGADOS COM CARTEIRA ASSINADA	3,55	3,46	3,06
EMPREGADOS SEM CARTEIRA ASSINADA	3,14	3,22	2,70
CONTA PRÓPRIA	3,87	4,65	3,59

(*) TRABALHO PRINCIPAL

23 - ESTIMATIVAS DA PESQUISA MENSAL DE EMPREGO NA REGIÃO METROPOLITANA
 DE BELO HORIZONTE
 JUNHO - 2001

PERÍODO DE REFERÊNCIA: SEMANA	IDADE MÍNIMA: 15 ANOS		
ESTIMATIVAS	JUN/2000 (%)	MAI/2001 (%)	JUN/2001 (%)
TAXA DE DESEMPREGO ABERTO (SEMANA)	7,78	7,47	7,41
PESSOAS QUE JÁ TRABALHARAM	6,92	6,55	6,62
PESSOAS QUE BUSCAM TRABALHO PELA PRIMEIRA VEZ	0,85	0,92	0,79
SETOR DE ATIVIDADE:			
INDÚSTRIA DE TRANSFORMAÇÃO	7,27	7,72	6,28
CONSTRUÇÃO CIVIL	10,69	9,04	10,38
COMÉRCIO	7,62	8,63	8,49
SERVIÇOS	6,38	5,58	5,89
OUTRAS ATIVIDADES	3,64	4,16	4,12
SEXO:			
MASCULINO	7,02	7,08	7,13
FEMININO	8,77	8,00	7,80
TAXA DE DESEMPREGO ABERTO (30 DIAS)	9,15	8,40	8,17
TAXA DE DESEMPREGO ABERTO PARA CHEFES DE DOMÍLIOS	4,24	4,08	4,31
CHEFES DE DOMÍLIOS DESOCUPADOS, EM RELAÇÃO AOS DESOCUPADOS	23,45	23,23	24,99
TAXA DE ATIVIDADE	61,99	59,70	58,99

24 - ESTIMATIVAS DA PESQUISA MENSAL DE EMPREGO NA REGIÃO METROPOLITANA
 DE BELO HORIZONTE
 JUNHO - 2001

PERÍODO DE REFERÊNCIA: SEMANA IDADE MÍNIMA: 15 ANOS
 ESTIMATIVAS * JUN/2000 * MAI/2001 * JUN/2001
 (%) (%) (%)

PROPORÇÃO DA POPULAÇÃO OCUPADA:

SETOR DE ATIVIDADE:

INDÚSTRIA DE TRANSFORMAÇÃO	15,93	15,88	15,63
CONSTRUÇÃO CIVIL	8,49	8,21	8,43
COMÉRCIO	14,19	14,31	14,71
SERVIÇOS	54,65	55,15	54,91
OUTRAS ATIVIDADES	6,72	6,43	6,30

POSIÇÃO NA OCUPAÇÃO:

EMPREGADOS COM CARTEIRA ASSINADA	44,17	46,68	46,05
EMPREGADOS SEM CARTEIRA ASSINADA	27,45	26,21	26,73
CONTA-PRÓPRIA	22,13	21,84	21,86
EMPREGADORES	5,51	4,77	4,95

TRABALHANDO DE 40 A 48 HORAS, POR FAIXA DE RENDIMENTO: (*)

RECEBENDO MENOS DE 1 SALÁRIO MÍNIMO	2,53	3,10	1,81
RECEBENDO DE 1 A MENOS DE 2 SALÁRIOS MÍNIMOS	20,95	25,14	25,18

PROPORÇÃO DA POPULAÇÃO ECONOMICAMENTE ATIVA: (*)

CONTA-PRÓPRIA SEM RENDIMENTOS	1,93	1,58	1,65
CONTA-PRÓPRIA COM MENOS DE 1 SALÁRIO MÍNIMO	5,00	4,28	3,88
DESOCUPADOS, OCUPADOS SEM RENDIMENTOS E OCUPADOS COM MENOS DE 1 SALÁRIO MÍNIMO	22,23	21,11	18,72

(*) TODOS OS TRABALHOS

25 - ESTIMATIVAS DA PESQUISA MENSAL DE EMPREGO NA REGIÃO METROPOLITANA
DO RIO DE JANEIRO
JUNHO - 2001

PERÍODO DE REFERÊNCIA: SEMANA	IDADE MÍNIMA: 15 ANOS		
E S T I M A T I V A S	JUN/2000	MAI/2001	JUN/2001
POPULAÇÃO RESIDENTE	8.279.934	8.409.162	8.424.640
POPULAÇÃO ECONOMICAMENTE ATIVA	4.495.006	4.471.354	4.458.797
POPULAÇÃO OCUPADA	4.248.113	4.239.320	4.261.730
POPULAÇÃO OCUPADA POR SETOR DE ATIVIDADE:			
INDUSTRIA DE TRANSFORMAÇÃO	476.790	444.442	458.312
CONSTRUCAO CIVIL	276.334	252.767	269.195
COMERCIO	640.451	628.280	637.224
SERVIÇOS	2.414.557	2.469.394	2.457.430
OUTRAS ATIVIDADES	439.982	444.438	439.569
POPULAÇÃO OCUPADA POR POSIÇÃO NA OCUPAÇÃO:			
EMPREGADOS COM CARTEIRA ASSINADA	1.740.129	1.778.333	1.770.805
EMPREGADOS SEM CARTEIRA ASSINADA	1.149.517	1.124.280	1.122.216
CONTA-PRÓPRIA	1.139.321	1.156.234	1.162.547
EMPREGADORES	184.605	151.889	174.924
POPULAÇÃO DESOCUPADA	246.892	232.034	197.067
POPULAÇÃO DESOCUPADA SEM TRABALHO ANTERIOR	21.519	23.539	18.741
POPULAÇÃO DESOCUPADA COM TRABALHO ANTERIOR	225.373	208.495	178.326

26 - ESTIMATIVAS DA PESQUISA MENSAL DE EMPREGO NA REGIÃO METROPOLITANA
DO RIO DE JANEIRO
JUNHO - 2001

PERÍODO DE REFERÊNCIA: SEMANA	IDADE MÍNIMA: 15 ANOS		
E S T I M A T I V A S	* MAI/2000 *	* ABR/2001 *	* MAI/2001 *
RENDIMENTO MEDIO NOMINAL (REAIS) : (*)			
PESSOAS OCUPADAS	651,14	718,76	695,22
SETOR DE ATIVIDADE:			
INDÚSTRIA DE TRANSFORMAÇÃO	709,94	790,01	780,48
CONSTRUÇÃO CIVIL	577,76	611,59	566,88
COMÉRCIO	638,56	678,28	597,25
SERVIÇOS	632,03	705,99	703,88
OUTRAS ATIVIDADES	757,91	838,07	781,06
POSIÇÃO NA OCUPAÇÃO:			
EMPREGADOS COM CARTEIRA ASSINADA	627,65	710,98	691,38
EMPREGADOS SEM CARTEIRA ASSINADA	607,97	647,21	630,19
CONTA-PRÓPRIA	507,49	615,37	558,19
EMPREGADORES	2 478,02	2 514,38	2 586,94
SETOR DE ATIVIDADE E POSIÇÃO NA OCUPAÇÃO:			
INDÚSTRIA DE TRANSFORMAÇÃO:			
EMPREGADOS COM CARTEIRA ASSINADA	712,10	858,38	808,77
CONSTRUÇÃO CIVIL:			
EMPREGADOS COM CARTEIRA ASSINADA	777,14	1 032,59	822,94
EMPREGADOS SEM CARTEIRA ASSINADA	343,83	364,67	334,40
CONTA PRÓPRIA	454,39	526,90	495,97
COMÉRCIO:			
EMPREGADOS COM CARTEIRA ASSINADA	498,33	547,53	494,91
EMPREGADOS SEM CARTEIRA ASSINADA	375,40	405,65	417,02
CONTA PRÓPRIA	539,68	597,08	469,38
SERVIÇOS:			
EMPREGADOS COM CARTEIRA ASSINADA	624,06	694,09	701,79
EMPREGADOS SEM CARTEIRA ASSINADA	513,61	547,16	543,10
CONTA PRÓPRIA	584,74	731,67	687,05

(*) TRABALHO PRINCIPAL

27 - ESTIMATIVAS DA PESQUISA MENSAL DE EMPREGO NA REGIÃO METROPOLITANA
DO RIO DE JANEIRO
JUNHO - 2001

PERÍODO DE REFERÊNCIA: SEMANA	IDADE MÍNIMA: 15 ANOS		
E S T I M A T I V A S	* MAI/2000 *	* ABR/2001 *	* MAI/2001 *
RENDIMENTO MÍDIO REAL (REAIS - JUL/94) (*)			
PESSOAS OCUPADAS	376,31	387,78	372,95
SETOR DE ATIVIDADE:			
INDÚSTRIA DE TRANSFORMAÇÃO	410,30	426,22	418,69
CONSTRUÇÃO CIVIL	333,91	329,97	304,10
COMÉRCIO	369,04	365,94	320,40
SERVIÇOS	365,27	380,89	377,60
OUTRAS ATIVIDADES	438,02	452,15	419,00
POSIÇÃO NA OCUPAÇÃO:			
EMPREGADOS COM CARTEIRA ASSINADA	362,74	383,58	370,89
EMPREGADOS SEM CARTEIRA ASSINADA	351,36	349,18	338,07
CONTA-PRÓPRIA	293,29	332,00	299,44
EMPREGADORES	1 432,13	1 356,56	1 387,77
SETOR DE ATIVIDADE E POSIÇÃO NA OCUPAÇÃO:			
INDÚSTRIA DE TRANSFORMAÇÃO:			
EMPREGADOS COM CARTEIRA ASSINADA	411,54	463,11	433,86
CONSTRUÇÃO CIVIL:			
EMPREGADOS COM CARTEIRA ASSINADA	449,13	557,10	441,46
EMPREGADOS SEM CARTEIRA ASSINADA	198,71	186,75	179,39
CONTA PRÓPRIA	262,60	284,27	266,06
COMÉRCIO:			
EMPREGADOS COM CARTEIRA ASSINADA	288,00	295,40	265,50
EMPREGADOS SEM CARTEIRA ASSINADA	216,96	218,86	223,71
CONTA PRÓPRIA	311,90	322,14	251,80
SERVIÇOS:			
EMPREGADOS COM CARTEIRA ASSINADA	360,66	374,47	376,47
EMPREGADOS SEM CARTEIRA ASSINADA	296,83	295,20	291,35
CONTA PRÓPRIA	337,94	394,75	368,56

(*) TRABALHO PRINCIPAL ; DEFLACIONADO PELO INPC

28 - ESTIMATIVAS DA PESQUISA MENSAL DE EMPREGO NA REGIÃO METROPOLITANA
DO RIO DE JANEIRO
JUNHO - 2001

PERÍODO DE REFERÊNCIA: SEMANA	IDADE MÍNIMA: 15 ANOS		
E S T I M A T I V A S	* MAI/2000 *	* ABR/2001 *	* MAI/2001 *
RENDIMENTO MÉDIO (EM SALÁRIOS MÍNIMOS) (*)			
PESSOAS OCUPADAS	4,31	4,76	3,86
SETOR DE ATIVIDADE:			
INDÚSTRIA DE TRANSFORMAÇÃO	4,70	5,23	4,33
CONSTRUÇÃO CIVIL	3,82	4,05	3,14
COMÉRCIO	4,22	4,49	3,31
SERVIÇOS	4,18	4,67	3,91
OUTRAS ATIVIDADES	5,01	5,55	4,33
POSIÇÃO NA OCUPAÇÃO:			
EMPREGADOS COM CARTEIRA ASSINADA	4,15	4,70	3,84
EMPREGADOS SEM CARTEIRA ASSINADA	4,02	4,28	3,50
CONTA-PRÓPRIA	3,36	4,07	3,10
EMPREGADORES	16,41	16,65	14,37
SETOR DE ATIVIDADE E POSIÇÃO NA OCUPAÇÃO:			
INDÚSTRIA DE TRANSFORMAÇÃO:			
EMPREGADOS COM CARTEIRA ASSINADA	4,71	5,68	4,49
CONSTRUÇÃO CIVIL:			
EMPREGADOS COM CARTEIRA ASSINADA	5,14	6,83	4,57
EMPREGADOS SEM CARTEIRA ASSINADA	2,27	2,41	1,85
CONTA PRÓPRIA	3,00	3,48	2,75
COMÉRCIO:			
EMPREGADOS COM CARTEIRA ASSINADA	3,30	3,62	2,74
EMPREGADOS SEM CARTEIRA ASSINADA	2,48	2,68	2,31
CONTA PRÓPRIA	3,57	3,95	2,60
SERVIÇOS:			
EMPREGADOS COM CARTEIRA ASSINADA	4,13	4,59	3,89
EMPREGADOS SEM CARTEIRA ASSINADA	3,40	3,62	3,01
CONTA PRÓPRIA	3,87	4,84	3,81

(*) TRABALHO PRINCIPAL

29 - ESTIMATIVAS DA PESQUISA MENSAL DE EMPREGO NA REGIÃO METROPOLITANA
DO RIO DE JANEIRO
JUNHO - 2001

PERÍODO DE REFERÊNCIA: SEMANA	IDADE MÍNIMA: 15 ANOS		
***** E S T I M A T I V A S *****	* JUN/2000 *	* MAI/2001 *	* JUN/2001 *
	(%)	(%)	(%)
TAXA DE DESEMPREGO ABERTO (SEMANA)	5,49	5,18	4,41
PESSOAS QUE JÁ TRABALHARAM	5,01	4,66	3,99
PESSOAS QUE BUSCAM TRABALHO PELA PRIMEIRA VEZ	0,47	0,52	0,42
SETOR DE ATIVIDADE:			
INDÚSTRIA DE TRANSFORMAÇÃO	6,54	4,57	4,38
CONSTRUÇÃO CIVIL	4,68	5,05	3,26
COMÉRCIO	5,67	6,03	5,79
SERVIÇOS	4,75	4,38	3,50
OUTRAS ATIVIDADES	3,59	3,17	3,61
SEXO:			
MASCULINO	4,62	4,84	3,89
FEMININO	6,78	5,70	5,19
TAXA DE DESEMPREGO ABERTO (30 DIAS)	5,76	5,70	4,78
TAXA DE DESEMPREGO ABERTO PARA CHEFES DE DOMÍLIOS	2,97	2,90	2,39
CHEFES DE DOMÍLIOS DESOCUPADOS, EM RELAÇÃO AOS DESOCUPADOS	26,37	27,05	26,51
TAXA DE ATIVIDADE	54,28	53,17	52,92

30 - ESTIMATIVAS DA PESQUISA MENSAL DE EMPREGO NA REGIÃO METROPOLITANA
DO RIO DE JANEIRO
JUNHO - 2001

PERÍODO DE REFERÊNCIA: SEMANA IDADE MÍNIMA: 15 ANOS

E S T I M A T I V A S * JUN/2000 * MAI/2001 * JUN/2001
* (%) * (%) * (%)

PROPORÇÃO DA POPULAÇÃO OCUPADA:

SETOR DE ATIVIDADE:

INDÚSTRIA DE TRANSFORMAÇÃO	11,22	10,48	10,75
CONSTRUÇÃO CIVIL	6,50	5,96	6,31
COMÉRCIO	15,07	14,82	14,95
SERVIÇOS	56,83	58,24	57,66
OUTRAS ATIVIDADES	10,35	10,48	10,31

POSIÇÃO NA OCUPAÇÃO:

EMPREGADOS COM CARTEIRA ASSINADA	40,96	41,94	41,55
EMPREGADOS SEM CARTEIRA ASSINADA	27,05	26,52	26,33
CONTA-PRÓPRIA	26,81	27,27	27,27
EMPREGADORES	4,35	3,58	4,10

TRABALHANDO DE 40 A 48 HORAS, POR FAIXA DE RENDIMENTO: (*)

RECEBENDO MENOS DE 1 SALÁRIO MÍNIMO	1,93	2,28	1,57
RECEBENDO DE 1 A MENOS DE 2 SALÁRIOS MÍNIMOS	19,42	20,45	21,42

PROPORÇÃO DA POPULAÇÃO ECONOMICAMENTE ATIVA: (*)

CONTA-PRÓPRIA SEM RENDIMENTOS	0,70	0,58	0,42
CONTA-PRÓPRIA COM MENOS DE 1 SALÁRIO MÍNIMO	3,72	3,39	3,28
DESOCUPADOS, OCUPADOS SEM RENDIMENTOS E OCUPADOS COM MENOS DE 1 SALÁRIO MÍNIMO	13,45	12,37	10,90

(*) TODOS OS TRABALHOS

31 - ESTIMATIVAS DA PESQUISA MENSAL DE EMPREGO NA REGIÃO METROPOLITANA
 DE SÃO PAULO
 JUNHO - 2001

PERÍODO DE REFERÊNCIA: SEMANA	IDADE MINIMA: 15 ANOS		
ESTIMATIVAS	JUN/2000	MAI/2001	JUN/2001
POPULAÇÃO RESIDENTE	13.309.962	13.640.507	13.697.157
POPULAÇÃO ECONOMICAMENTE ATIVA	8.139.606	8.147.844	8.140.343
POPULAÇÃO OCUPADA	7.501.103	7.567.793	7.607.881
POPULAÇÃO OCUPADA POR SETOR DE ATIVIDADE:			
INDUSTRIA DE TRANSFORMAÇÃO	1.518.627	1.585.032	1.562.551
CONSTRUCAO CIVIL	512.082	458.756	488.512
COMERCIO	1.165.758	1.135.320	1.144.524
SERVIÇOS	3.940.596	4.043.802	4.060.649
OUTRAS ATIVIDADES	364.039	344.882	351.645
POPULAÇÃO OCUPADA POR POSIÇÃO NA OCUPAÇÃO:			
EMPREGADOS COM CARTEIRA ASSINADA	3.331.671	3.485.213	3.503.289
EMPREGADOS SEM CARTEIRA ASSINADA	2.126.714	2.135.355	2.167.999
CONTA-PRÓPRIA	1.559.444	1.538.801	1.485.416
EMPREGADORES	405.661	348.194	392.291
POPULAÇÃO DESOCUPADA	638.503	580.051	532.462
POPULAÇÃO DESOCUPADA SEM TRABALHO ANTERIOR	63.211	56.109	42.300
POPULAÇÃO DESOCUPADA COM TRABALHO ANTERIOR	575.292	523.943	490.162

32 - ESTIMATIVAS DA PESQUISA MENSAL DE EMPREGO NA REGIÃO METROPOLITANA
 DE SÃO PAULO
 JUNHO - 2001

PERÍODO DE REFERÊNCIA: SEMANA	IDADE MÍNIMA: 15 ANOS		
E S T I M A T I V A S	* MAI/2000 *	* ABR/2001 *	* MAI/2001 *
RENDIMENTO MÍDIO NOMINAL (REAIS) : (*)			
PESSOAS OCUPADAS	862,78	884,20	886,67
SETOR DE ATIVIDADE:			
INDÚSTRIA DE TRANSFORMAÇÃO	904,25	897,71	909,96
CONSTRUÇÃO CIVIL	616,84	605,47	620,89
COMÉRCIO	797,78	775,26	765,28
SERVIÇOS	882,03	915,31	921,71
OUTRAS ATIVIDADES	1 018,58	1 172,10	1 138,69
POSIÇÃO NA OCUPAÇÃO:			
EMPREGADOS COM CARTEIRA ASSINADA	892,18	907,49	904,42
EMPREGADOS SEM CARTEIRA ASSINADA	624,03	659,42	657,17
CONTA-PRÓPRIA	741,96	783,43	795,40
EMPREGADORES	2 417,88	2 655,10	2 402,09
SETOR DE ATIVIDADE E POSIÇÃO NA OCUPAÇÃO:			
INDÚSTRIA DE TRANSFORMAÇÃO:			
EMPREGADOS COM CARTEIRA ASSINADA	935,62	924,67	944,95
CONSTRUÇÃO CIVIL:			
EMPREGADOS COM CARTEIRA ASSINADA	991,04	863,08	980,57
EMPREGADOS SEM CARTEIRA ASSINADA	319,56	478,61	382,96
CONTA PRÓPRIA	442,41	467,57	483,62
COMÉRCIO:			
EMPREGADOS COM CARTEIRA ASSINADA	677,33	720,82	663,53
EMPREGADOS SEM CARTEIRA ASSINADA	498,89	491,48	572,29
CONTA PRÓPRIA	606,11	733,52	579,57
SERVIÇOS:			
EMPREGADOS COM CARTEIRA ASSINADA	910,51	940,32	933,07
EMPREGADOS SEM CARTEIRA ASSINADA	618,71	617,28	617,13
CONTA PRÓPRIA	891,88	897,51	955,57

(*) TRABALHO PRINCIPAL

33 - ESTIMATIVAS DA PESQUISA MENSAL DE EMPREGO NA REGIÃO METROPOLITANA
 DE SÃO PAULO
 JUNHO - 2001

PERÍODO DE REFERÊNCIA: SEMANA	IDADE MÍNIMA: 15 ANOS		
E S T I M A T I V A S	* MAI/2000	* ABR/2001	* MAI/2001
RENDIMENTO MÍDIO REAL (REAIS - JUL/94) (*)			
PESSOAS OCUPADAS	498,63	477,04	475,65
SETOR DE ATIVIDADE:			
INDÚSTRIA DE TRANSFORMAÇÃO	522,60	484,33	488,15
CONSTRUÇÃO CIVIL	356,49	326,66	333,08
COMÉRCIO	461,06	418,27	410,53
SERVIÇOS	509,75	493,83	494,45
OUTRAS ATIVIDADES	588,67	632,37	610,85
POSIÇÃO NA OCUPAÇÃO:			
EMPREGADOS COM CARTEIRA ASSINADA	515,62	489,60	485,18
EMPREGADOS SEM CARTEIRA ASSINADA	360,65	355,77	352,54
CONTA-PRÓPRIA	428,80	422,68	426,69
EMPREGADORES	1 397,38	1 432,48	1 288,61
SETOR DE ATIVIDADE E POSIÇÃO NA OCUPAÇÃO:			
INDÚSTRIA DE TRANSFORMAÇÃO:			
EMPREGADOS COM CARTEIRA ASSINADA	540,72	498,88	506,92
CONSTRUÇÃO CIVIL:			
EMPREGADOS COM CARTEIRA ASSINADA	572,75	465,65	526,03
EMPREGADOS SEM CARTEIRA ASSINADA	184,68	258,22	205,44
CONTA PRÓPRIA	255,68	252,26	259,44
COMÉRCIO:			
EMPREGADOS COM CARTEIRA ASSINADA	391,45	388,89	355,95
EMPREGADOS SEM CARTEIRA ASSINADA	288,32	265,16	307,01
CONTA PRÓPRIA	350,29	395,75	310,91
SERVIÇOS:			
EMPREGADOS COM CARTEIRA ASSINADA	526,21	507,32	500,55
EMPREGADOS SEM CARTEIRA ASSINADA	357,57	333,03	331,06
CONTA PRÓPRIA	515,44	484,22	512,61

(*) TRABALHO PRINCIPAL ; DEFLACIONADO PELO INPC

34 - ESTIMATIVAS DA PESQUISA MENSAL DE EMPREGO NA REGIÃO METROPOLITANA
 DE SÃO PAULO
 JUNHO - 2001

PERÍODO DE REFERÊNCIA: SEMANA	IDADE MÍNIMA: 15 ANOS		
E S T I M A T I V A S	* MAI/2000 *	* ABR/2001 *	* MAI/2001 *
RENDIMENTO MÉDIO (EM SALÁRIOS MÍNIMOS) (*)			
PESSOAS OCUPADAS	5,71	5,85	4,92
SETOR DE ATIVIDADE:			
INDÚSTRIA DE TRANSFORMAÇÃO	5,98	5,94	5,05
CONSTRUÇÃO CIVIL	4,08	4,00	3,44
COMÉRCIO	5,28	5,13	4,25
SERVIÇOS	5,84	6,06	5,13
OUTRAS ATIVIDADES	6,74	7,76	6,32
POSIÇÃO NA OCUPAÇÃO:			
EMPREGADOS COM CARTEIRA ASSINADA	5,90	6,00	5,02
EMPREGADOS SEM CARTEIRA ASSINADA	4,13	4,36	3,65
CONTA-PRÓPRIA	4,91	5,18	4,41
EMPREGADORES	16,01	17,58	13,34
SETOR DE ATIVIDADE E POSIÇÃO NA OCUPAÇÃO:			
INDÚSTRIA DE TRANSFORMAÇÃO:			
EMPREGADOS COM CARTEIRA ASSINADA	6,19	6,12	5,24
CONSTRUÇÃO CIVIL:			
EMPREGADOS COM CARTEIRA ASSINADA	6,56	5,71	5,44
EMPREGADOS SEM CARTEIRA ASSINADA	2,11	3,16	2,12
CONTA PRÓPRIA	2,92	3,09	2,68
COMÉRCIO:			
EMPREGADOS COM CARTEIRA ASSINADA	4,48	4,77	3,68
EMPREGADOS SEM CARTEIRA ASSINADA	3,30	3,25	3,17
CONTA PRÓPRIA	4,01	4,85	3,21
SERVIÇOS:			
EMPREGADOS COM CARTEIRA ASSINADA	6,02	6,22	5,18
EMPREGADOS SEM CARTEIRA ASSINADA	4,09	4,08	3,42
CONTA PRÓPRIA	5,90	5,94	5,30

(*) TRABALHO PRINCIPAL

35 - ESTIMATIVAS DA PESQUISA MENSAL DE EMPREGO NA REGIÃO METROPOLITANA
 DE SÃO PAULO
 JUNHO - 2001

PERÍODO DE REFERÊNCIA: SEMANA	IDADE MÍNIMA: 15 ANOS		
ESTIMATIVAS	JUN/2000 (%)	MAI/2001 (%)	JUN/2001 (%)
TAXA DE DESEMPREGO ABERTO (SEMANA)	7,84	7,11	6,54
PESSOAS QUE JÁ TRABALHARAM	7,06	6,43	6,02
PESSOAS QUE BUSCAM TRABALHO PELA PRIMEIRA VEZ	0,77	0,68	0,51
SETOR DE ATIVIDADE:			
INDÚSTRIA DE TRANSFORMAÇÃO	9,23	7,90	7,87
CONSTRUÇÃO CIVIL	7,51	9,29	6,95
COMÉRCIO	7,25	7,27	6,44
SERVIÇOS	6,52	5,40	5,28
OUTRAS ATIVIDADES	2,56	4,56	2,97
SEXO:			
MASCULINO	7,33	7,12	6,43
FEMININO	8,55	7,10	6,69
TAXA DE DESEMPREGO ABERTO (30 DIAS)	8,52	7,88	7,06
TAXA DE DESEMPREGO ABERTO PARA CHEFES DE DOMÍLIOS	4,44	4,39	4,26
CHEFES DE DOMÍLIOS DESOCUPADOS, EM RELAÇÃO AOS DESOCUPADOS	25,68	27,88	29,59
TAXA DE ATIVIDADE	61,15	59,73	59,43

36 - ESTIMATIVAS DA PESQUISA MENSAL DE EMPREGO NA REGIÃO METROPOLITANA
 DE SÃO PAULO
 JUNHO - 2001

PERÍODO DE REFERÊNCIA: SEMANA IDADE MÍNIMA: 15 ANOS
 ESTIMATIVAS * JUN/2000 * MAI/2001 * JUN/2001
 (%) (%) (%)

PROPORÇÃO DA POPULAÇÃO OCUPADA:

SETOR DE ATIVIDADE:

INDÚSTRIA DE TRANSFORMAÇÃO	20,24	20,94	20,53
CONSTRUÇÃO CIVIL	6,82	6,06	6,42
COMÉRCIO	15,54	15,00	15,04
SERVIÇOS	52,53	53,43	53,37
OUTRAS ATIVIDADES	4,85	4,55	4,62

POSIÇÃO NA OCUPAÇÃO:

EMPREGADOS COM CARTEIRA ASSINADA	44,41	46,05	46,04
EMPREGADOS SEM CARTEIRA ASSINADA	28,35	28,21	28,49
CONTA-PRÓPRIA	20,78	20,33	19,52
EMPREGADORES	5,41	4,60	5,16

TRABALHANDO DE 40 A 48 HORAS, POR FAIXA DE RENDIMENTO: (*)

RECEBENDO MENOS DE 1 SALÁRIO MÍNIMO	2,01	1,96	1,79
RECEBENDO DE 1 A MENOS DE 2 SALÁRIOS MÍNIMOS	12,96	16,45	15,88

PROPORÇÃO DA POPULAÇÃO ECONOMICAMENTE ATIVA: (*)

CONTA-PRÓPRIA SEM RENDIMENTOS	0,82	0,56	0,50
CONTA-PRÓPRIA COM MENOS DE 1 SALÁRIO MÍNIMO	2,44	2,21	2,19
DESOCUPADOS, OCUPADOS SEM RENDIMENTOS E OCUPADOS COM MENOS DE 1 SALÁRIO MÍNIMO	16,45	14,87	13,57

(*) TODOS OS TRABALHOS

37 - ESTIMATIVAS DA PESQUISA MENSAL DE EMPREGO NA REGIÃO METROPOLITANA
 DE PORTO ALEGRE
 JUNHO - 2001

PERIODO DE REFERENCIA: SEMANA	IDADE MINIMA: 15 ANOS		
E S T I M A T I V A S	JUN/2000	MAI/2001	JUN/2001
POPULAÇÃO RESIDENTE	2.561.958	2.617.298	2.618.432
POPULAÇÃO ECONOMICAMENTE ATIVA	1.550.668	1.562.603	1.555.944
POPULAÇÃO OCUPADA	1.438.076	1.470.025	1.471.591
POPULAÇÃO OCUPADA POR SETOR DE ATIVIDADE:			
INDUSTRIA DE TRANSFORMAÇÃO	295.517	305.752	305.638
CONSTRUCAO CIVIL	79.160	81.535	87.999
COMERCIO	205.292	222.738	223.870
SERVIÇOS	729.306	732.801	728.728
OUTRAS ATIVIDADES	128.801	127.198	125.356
POPULAÇÃO OCUPADA POR POSIÇÃO NA OCUPAÇÃO:			
EMPREGADOS COM CARTEIRA ASSINADA	675.964	726.194	727.206
EMPREGADOS SEM CARTEIRA ASSINADA	335.117	329.342	337.207
CONTA-PROPRIA	336.753	328.063	322.391
EMPREGADORES	73.013	70.924	71.477
POPULAÇÃO DESOCUPADA	112.591	92.579	84.353
POPULAÇÃO DESOCUPADA SEM TRABALHO ANTERIOR	11.075	8.706	6.011
POPULAÇÃO DESOCUPADA COM TRABALHO ANTERIOR	101.516	83.873	78.343

38 - ESTIMATIVAS DA PESQUISA MENSAL DE EMPREGO NA REGIÃO METROPOLITANA
 DE PORTO ALEGRE
 JUNHO - 2001

PERÍODO DE REFERÊNCIA: SEMANA	IDADE MÍNIMA: 15 ANOS		
E S T I M A T I V A S	* MAI/2000	* ABR/2001	* MAI/2001
RENDIMENTO MEDIO NOMINAL (REAIS) : (*)			
PESSOAS OCUPADAS	716,94	720,57	724,28
SETOR DE ATIVIDADE:			
INDÚSTRIA DE TRANSFORMAÇÃO	579,80	627,54	629,40
CONSTRUÇÃO CIVIL	524,60	515,59	500,78
COMÉRCIO	615,75	612,42	614,96
SERVIÇOS	794,50	769,05	776,40
OUTRAS ATIVIDADES	885,53	988,18	1 009,24
POSIÇÃO NA OCUPAÇÃO:			
EMPREGADOS COM CARTEIRA ASSINADA	628,93	640,86	639,74
EMPREGADOS SEM CARTEIRA ASSINADA	671,93	719,27	725,51
CONTA-PRÓPRIA	674,18	666,28	656,11
EMPREGADORES	1 944,66	1 841,01	1 953,58
SETOR DE ATIVIDADE E POSIÇÃO NA OCUPAÇÃO:			
INDÚSTRIA DE TRANSFORMAÇÃO:			
EMPREGADOS COM CARTEIRA ASSINADA	559,76	594,29	609,38
CONSTRUÇÃO CIVIL:			
EMPREGADOS COM CARTEIRA ASSINADA	487,18	527,31	507,07
EMPREGADOS SEM CARTEIRA ASSINADA	536,21	290,12	326,33
CONTA PRÓPRIA	422,94	450,52	416,30
COMÉRCIO:			
EMPREGADOS COM CARTEIRA ASSINADA	539,45	509,97	530,43
EMPREGADOS SEM CARTEIRA ASSINADA	527,36	540,40	574,69
CONTA PRÓPRIA	537,57	522,36	529,46
SERVIÇOS:			
EMPREGADOS COM CARTEIRA ASSINADA	706,23	705,61	690,21
EMPREGADOS SEM CARTEIRA ASSINADA	548,99	599,96	593,78
CONTA PRÓPRIA	906,29	878,01	878,01

(*) TRABALHO PRINCIPAL

39 - ESTIMATIVAS DA PESQUISA MENSAL DE EMPREGO NA REGIÃO METROPOLITANA
DE PORTO ALEGRE
JUNHO - 2001

PERÍODO DE REFERÊNCIA: SEMANA	IDADE MÍNIMA: 15 ANOS		
E S T I M A T I V A S	* MAI/2000 *	* ABR/2001 *	* MAI/2001 *
RENDIMENTO MÍDIO REAL (REAIS - JUL/94) (*)			
PESSOAS OCUPADAS	414,34	388,76	388,54
SETOR DE ATIVIDADE:			
INDÚSTRIA DE TRANSFORMAÇÃO	335,09	338,57	337,64
CONSTRUÇÃO CIVIL	303,18	278,17	268,64
COMÉRCIO	355,86	330,41	329,89
SERVIÇOS	459,17	414,91	416,50
OUTRAS ATIVIDADES	511,77	533,14	541,41
POSIÇÃO NA OCUPAÇÃO:			
EMPREGADOS COM CARTEIRA ASSINADA	363,48	345,75	343,19
EMPREGADOS SEM CARTEIRA ASSINADA	388,33	388,06	389,20
CONTA-PRÓPRIA	389,63	359,47	351,97
EMPREGADORES	1 123,89	993,26	1 048,00
SETOR DE ATIVIDADE E POSIÇÃO NA OCUPAÇÃO:			
INDÚSTRIA DE TRANSFORMAÇÃO:			
EMPREGADOS COM CARTEIRA ASSINADA	323,50	320,63	326,90
CONSTRUÇÃO CIVIL:			
EMPREGADOS COM CARTEIRA ASSINADA	281,56	284,49	272,02
EMPREGADOS SEM CARTEIRA ASSINADA	309,89	156,52	175,06
CONTA PRÓPRIA	244,43	243,06	223,32
COMÉRCIO:			
EMPREGADOS COM CARTEIRA ASSINADA	311,77	275,14	284,55
EMPREGADOS SEM CARTEIRA ASSINADA	304,78	291,55	308,29
CONTA PRÓPRIA	310,68	281,82	284,03
SERVIÇOS:			
EMPREGADOS COM CARTEIRA ASSINADA	408,15	380,69	370,26
EMPREGADOS SEM CARTEIRA ASSINADA	317,28	323,69	318,53
CONTA PRÓPRIA	523,77	473,70	471,01

(*) TRABALHO PRINCIPAL ; DEFLACIONADO PELO INPC

40 - ESTIMATIVAS DA PESQUISA MENSAL DE EMPREGO NA REGIÃO METROPOLITANA
DE PORTO ALEGRE
JUNHO - 2001

PERÍODO DE REFERÊNCIA: SEMANA	IDADE MÍNIMA: 15 ANOS		
E S T I M A T I V A S	* MAI/2000 *	* ABR/2001 *	* MAI/2001 *
RENDIMENTO MÉDIO (EM SALÁRIOS MÍNIMOS) (*)			
PESSOAS OCUPADAS	4,74	4,77	4,02
SETOR DE ATIVIDADE:			
INDÚSTRIA DE TRANSFORMAÇÃO	3,83	4,15	3,49
CONSTRUÇÃO CIVIL	3,47	3,41	2,78
COMÉRCIO	4,07	4,05	3,41
SERVIÇOS	5,26	5,09	4,31
OUTRAS ATIVIDADES	5,86	6,54	5,60
POSIÇÃO NA OCUPAÇÃO:			
EMPREGADOS COM CARTEIRA ASSINADA	4,16	4,24	3,55
EMPREGADOS SEM CARTEIRA ASSINADA	4,44	4,76	4,03
CONTA-PRÓPRIA	4,46	4,41	3,64
EMPREGADORES	12,87	12,19	10,85
SETOR DE ATIVIDADE E POSIÇÃO NA OCUPAÇÃO:			
INDÚSTRIA DE TRANSFORMAÇÃO:			
EMPREGADOS COM CARTEIRA ASSINADA	3,70	3,93	3,38
CONSTRUÇÃO CIVIL:			
EMPREGADOS COM CARTEIRA ASSINADA	3,22	3,49	2,81
EMPREGADOS SEM CARTEIRA ASSINADA	3,55	1,92	1,81
CONTA PRÓPRIA	2,80	2,98	2,31
COMÉRCIO:			
EMPREGADOS COM CARTEIRA ASSINADA	3,57	3,37	2,94
EMPREGADOS SEM CARTEIRA ASSINADA	3,49	3,57	3,19
CONTA PRÓPRIA	3,56	3,45	2,94
SERVIÇOS:			
EMPREGADOS COM CARTEIRA ASSINADA	4,67	4,67	3,83
EMPREGADOS SEM CARTEIRA ASSINADA	3,63	3,97	3,29
CONTA PRÓPRIA	6,00	5,81	4,87

(*) TRABALHO PRINCIPAL

41 - ESTIMATIVAS DA PESQUISA MENSAL DE EMPREGO NA REGIÃO METROPOLITANA
 DE PORTO ALEGRE
 JUNHO - 2001

PERÍODO DE REFERÊNCIA: SEMANA	IDADE MÍNIMA: 15 ANOS		
E S T I M A T I V A S	* JUN/2000 *	* MAI/2001 *	* JUN/2001 *
	(%)	(%)	(%)
TAXA DE DESEMPREGO ABERTO (SEMANA)	7,26	5,92	5,42
PESSOAS QUE JÁ TRABALHARAM	6,54	5,36	5,03
PESSOAS QUE BUSCAM TRABALHO PELA PRIMEIRA VEZ	0,71	0,55	0,38
SETOR DE ATIVIDADE:			
INDÚSTRIA DE TRANSFORMAÇÃO	6,54	5,82	6,43
CONSTRUÇÃO CIVIL	9,60	6,56	4,20
COMÉRCIO	8,41	5,83	4,48
SERVIÇOS	6,32	5,19	4,90
OUTRAS ATIVIDADES	2,93	3,85	3,78
SEXO:			
MASCULINO	6,90	5,52	4,89
FEMININO	7,74	6,46	6,12
TAXA DE DESEMPREGO ABERTO (30 DIAS)	7,88	6,33	5,86
TAXA DE DESEMPREGO ABERTO PARA CHEFES DE DOMÍLIOS	4,39	3,66	3,54
CHEFES DE DOMÍLIOS DESOCUPADOS, EM RELAÇÃO AOS DESOCUPADOS	29,50	30,27	31,80
TAXA DE ATIVIDADE	60,52	59,70	59,42

42 - ESTIMATIVAS DA PESQUISA MENSAL DE EMPREGO NA REGIÃO METROPOLITANA
 DE PORTO ALEGRE
 JUNHO - 2001

PERÍODO DE REFERÊNCIA: SEMANA IDADE MÍNIMA: 15 ANOS
 ESTIMATIVAS * JUN/2000 * MAI/2001 * JUN/2001
 (%) (%) (%)

PROPORÇÃO DA POPULAÇÃO OCUPADA:

SETOR DE ATIVIDADE:

INDÚSTRIA DE TRANSFORMAÇÃO	20,54	20,79	20,76
CONSTRUÇÃO CIVIL	5,50	5,54	5,97
COMÉRCIO	14,27	15,15	15,21
SERVIÇOS	50,71	49,84	49,51
OUTRAS ATIVIDADES	8,95	8,65	8,51

POSIÇÃO NA OCUPAÇÃO:

EMPREGADOS COM CARTEIRA ASSINADA	47,00	49,40	49,41
EMPREGADOS SEM CARTEIRA ASSINADA	23,30	22,40	22,91
CONTA-PRÓPRIA	23,41	22,31	21,90
EMPREGADORES	5,08	4,82	4,86

TRABALHANDO DE 40 A 48 HORAS, POR FAIXA DE RENDIMENTO: (*)

RECEBENDO MENOS DE 1 SALÁRIO MÍNIMO	2,01	1,67	1,53
RECEBENDO DE 1 A MENOS DE 2 SALÁRIOS MÍNIMOS	18,35	21,29	22,41

PROPORÇÃO DA POPULAÇÃO ECONOMICAMENTE ATIVA: (*)

CONTA-PRÓPRIA SEM RENDIMENTOS	0,91	0,97	0,74
CONTA-PRÓPRIA COM MENOS DE 1 SALÁRIO MÍNIMO	3,26	3,24	2,77
DESOCUPADOS, OCUPADOS SEM RENDIMENTOS E OCUPADOS COM MENOS DE 1 SALÁRIO MÍNIMO	16,10	14,71	13,13

(*) TODOS OS TRABALHOS