

Indicadores IBGE

Pesquisa Mensal de Emprego
novembro de 2000

Instituto Brasileiro de Geografia e
Estatística - IBGE

Presidente da República
Fernando Henrique Cardoso

Ministro de Estado do Planejamento, Orçamento e Gestão
Martus Antônio Rodrigues Tavares

INSTITUTO BRASILEIRO DE GEOGRAFIA E ESTATÍSTICA - IBGE

Presidente
Sérgio Besserman Vianna

Diretor Executivo
Nuno Duarte da Costa Bittencourt

ÓRGÃOS TÉCNICOS SETORIAIS

Diretoria de Pesquisas
Maria Martha Malard Mayer

Diretoria de Geociências
Guido Gelli

Diretoria de Informática
Paulo Roberto Ribeiro da Cunha

Centro de Documentação e Disseminação de Informações
David Wu Tai

Escola Nacional de Ciências Estatísticas
Kaizô Iwakami Beltrão

UNIDADE RESPONSÁVEL

Diretoria de Pesquisas

Departamento de Emprego e Rendimento
Angela Filgueiras Jorge

EQUIPE TÉCNICA

Divisão de Pesquisa Mensal
Marileni Silva Mansoldo

Consultoria Econômica
Shyrlene Ramos de Souza

Equipe de Análise de Conjuntura
Francisco Santos

Equipe de Planejamento de Recursos
Ademir José C. de Carvalho

Equipe de Acompanhamento e Controle
Isis Gertrudes dos santos

Equipe de Controle de Material de Campo
Jair dos Santos Mello

Indicadores IBGE

Plano de divulgação:

Pesquisa mensal de emprego

Estatística da produção agropecuária

Pesquisa industrial mensal: produção física Brasil

Pesquisa industrial mensal: produção física regional

Pesquisa industrial mensal: emprego, salário e valor da produção

Pesquisa mensal de comércio

Sistema nacional de índices de preços ao consumidor: IPCA-E

Sistema nacional de índices de preços ao consumidor: INPC - IPCA

Sistema nacional de pesquisa de custos e índices da construção civil

Produto interno bruto trimestral

Iniciado em 1982, com a divulgação de indicadores sobre trabalho e rendimento, indústria e preços, o periódico **Indicadores IBGE** incorporou no decorrer da década de 80 informações sobre agropecuária e produto interno bruto. A partir de 1991, foi subdividido em fascículos por assuntos específicos, que incluem tabelas de resultados, comentários e notas metodológicas. As informações apresentadas estão disponíveis em diferentes níveis geográficos: nacional, regional e metropolitano, variando por fascículo.

SUMÁRIO

ESTIMATIVAS PARA O MÊS DE NOVEMBRO DE 2000	3
NOTAS METODOLÓGICAS	7
TABELAS	10

PESQUISA MENSAL DE EMPREGO

ESTIMATIVAS PARA O MÊS DE NOVEMBRO DE 2000

REGIÕES METROPOLITANAS DE RECIFE, SALVADOR, BELO HORIZONTE, RIO DE JANEIRO, SÃO PAULO E PORTO ALEGRE

A Pesquisa Mensal de Emprego, realizada nas seis maiores regiões metropolitanas do País, no mês de novembro deste ano, apresenta os seguintes resultados:

TAXA MÉDIA DE DESEMPREGO ABERTO¹

A taxa média das seis regiões metropolitanas pesquisadas no mês de novembro deste ano (6,2%) foi inferior a do mês anterior (6,8%) e a de novembro do ano passado (7,3%), mantendo a trajetória de queda na segunda comparação. A média do indicador no período janeiro a novembro deste ano (7,3%) foi inferior à observada no mesmo período do ano passado (7,7%).

De outubro para novembro deste ano, a taxa de desemprego caiu em quatro Regiões Metropolitanas: São Paulo (7,2% para 6,2%), Porto Alegre (7,6% para 6,6%), Recife (7,7% para 6,9%) e Rio de Janeiro (4,7% para 4,4%). A taxa manteve-se constante em Salvador (9,2%) e aumentou ligeiramente em Belo Horizonte (6,9% para 7,1%). Houve queda nos principais setores de atividade, com destaque para a indústria de transformação (6,9% para 5,9%) e para a construção civil (8,3% para 7,5%). A taxa de desemprego masculina passou de 6,3% para 5,8% e a feminina de 7,3% para 6,7%.

De novembro do ano passado para novembro deste ano houve queda em todas as regiões metropolitanas: São Paulo (-1,7 ponto percentual), Porto Alegre (-1,1 ponto percentual), Belo Horizonte (-0,9 ponto percentual), Rio de Janeiro (-0,8 ponto percentual), Recife (-0,3 ponto percentual) e Salvador (-0,2 ponto percentual). Com relação aos setores de atividade, os principais apresentaram queda, sobressaindo-se a indústria de transformação (-2,1 pontos percentuais) e o comércio (-2,0 pontos percentuais). Por gênero, a queda foi mais expressiva para as mulheres (-1,5 ponto percentual).

A taxa de desemprego, em novembro, é a menor dos últimos três anos, como mostra o gráfico abaixo:

¹ Percentual da população economicamente ativa procurando trabalho.

TAXA MÉDIA DE DESEMPREGO ABERTO – MÊS DE NOVEMBRO

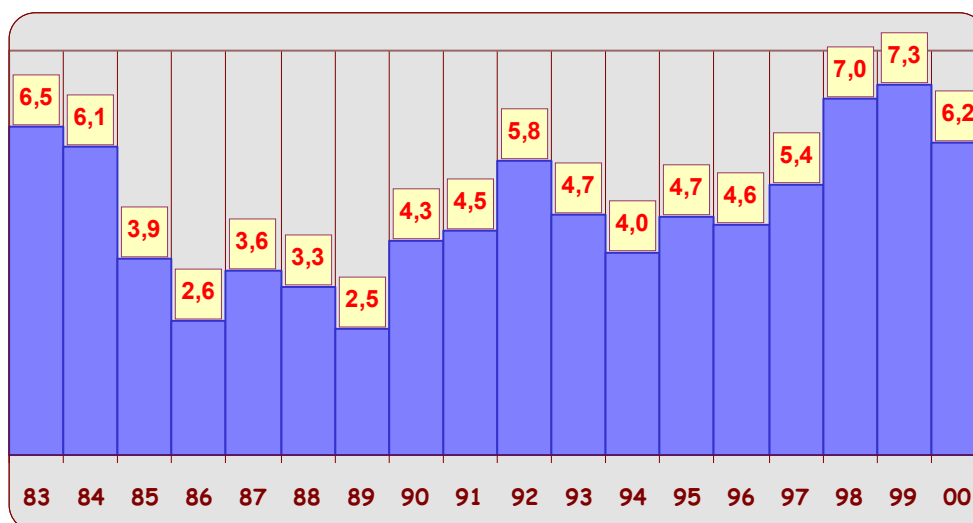

DESOCUPAÇÃO

O número de pessoas procurando trabalho caiu 9,4% de outubro para novembro deste ano e 13,6%, na comparação com novembro do ano passado.

De outubro para novembro deste ano, houve queda em quatro regiões metropolitanas: São Paulo e Porto Alegre (-13,9%), Recife (-12,2%) e Rio de Janeiro (-5,5%). Em Salvador e em Belo Horizonte houve um ligeiro crescimento (1,4% e 0,9%, respectivamente).

De novembro do ano passado para novembro deste ano, todas as regiões apresentaram queda, com exceção de Salvador que apresentou crescimento de 4,2%.

O tempo médio de procura de trabalho em novembro (21,8 semanas) situou-se ligeiramente acima do valor observado em outubro deste ano (21,4 semanas) e abaixo do verificado em novembro do ano passado (25,0 semanas).

OCUPAÇÃO

O número de pessoas trabalhando apresentou ligeira queda de outubro para novembro deste ano (-0,2%). Dentre as regiões pesquisadas duas apresentaram crescimento: Salvador (1,1%) e São Paulo (0,3%). Nas demais, as variações foram negativas, sobressaindo-se Belo Horizonte (-1,7%) e Recife (-1,4%). Dentre os setores, a construção civil e a indústria de transformação apresentaram variações positivas (1,5% e 1,1%, respectivamente), enquanto o comércio e os serviços apresentaram variações negativas (-0,9% e -0,5%, respectivamente).

Considerando as categorias de ocupação, o número de empregados com carteira de trabalho assinada aumentou quase 1,0%, enquanto caiu o número de empregados sem carteira de trabalho assinada (-1,0%), de conta própria e de empregadores (-0,8%).

Nos últimos doze meses, o número de pessoas ocupadas aumentou (3,8%), Com relação às regiões metropolitanas, as variações ficaram entre 1,4% em Recife e 6,4% em Salvador. Dentre os setores de atividade, o comércio despontou com variação de 7,0%, seguido dos serviços (3,7%) e da indústria de transformação (3,3%), ratificando a tendência de crescimento nestes setores. Na construção civil a variação não foi significativa. Com os últimos resultados, manteve-se a trajetória de crescimento para as principais categorias de ocupação: empregados sem carteira de trabalho assinada (4,5%), empregados com carteira de trabalho assinada (4,1%), empregadores (3,6%) e conta própria (3,1%).

No período janeiro a novembro deste ano, o número de pessoas trabalhando aumentou 4,4%, em relação ao mesmo período do ano passado, com variações mais acentuadas em Salvador (7,4%) e em Belo Horizonte (5,6%). Considerando os setores de atividade, destacaram-se o comércio (5,5%) e os serviços (4,2%), enquanto dentre as categorias de ocupação, o crescimento mais elevado foi do contingente de empregados sem carteira de trabalho assinada (9,3%), seguido dos conta própria (3,5%), dos empregadores (3,2%) e dos empregados com carteira de trabalho assinada (2,0%).

INATIVIDADE - POPULAÇÃO NÃO ECONOMICAMENTE ATIVA²

O número de pessoas fora do mercado de trabalho em novembro aumentou em relação ao observado em outubro deste ano (1,6%) e em novembro do ano passado (2,2%). Na primeira comparação destacou-se Belo Horizonte (3,6%) e, na segunda, Recife (4,7%). De janeiro a novembro deste ano, em relação ao mesmo período do ano passado, a variação foi negativa (-0,6%).

RENDIMENTO MÉDIO

² Pessoas não classificadas como ocupadas ou desocupadas, no período de referência da pesquisa: estudantes, aposentados, pensionistas, pessoas que cuidaram de afazeres domésticos e outros.

O rendimento médio real das pessoas ocupadas aumentou 1,5% de setembro para outubro deste ano. Três regiões apresentaram variação positiva: Rio de Janeiro e Recife (em torno de 3,5%) e São Paulo (1,6%). O rendimento foi menor em Salvador (-1,7%), em Belo Horizonte (-1,1%) e em Porto Alegre (-0,3%). Considerando as principais categorias de ocupação, os conta própria destacaram-se com aumento de 2,6%, seguidos dos empregados sem carteira de trabalho assinada (2,3%) e dos empregados com carteira de trabalho assinada (0,5%).

Na comparação de outubro deste ano com outubro do ano passado, o rendimento médio aumentou 2,1%, mantendo a tendência de crescimento neste tipo de comparação. As variações foram elevadas em Salvador (10,6%) e em Recife (9,1%), vindo em seguida Porto Alegre (4,2%), Rio de Janeiro (3,2%), Belo Horizonte (2,3%) e São Paulo (0,3%). No mesmo período, dentre as categorias, a variação mais relevante foi a do rendimento dos empregados sem carteira de trabalho assinada (7,7%).

A comparação da média do período janeiro a outubro deste ano com o mesmo período do ano passado mostra queda no rendimento médio das pessoas ocupadas (-0,8%), influenciada pelo declínio nos rendimentos dos conta própria (-1,5%) e dos empregados com carteira de trabalho assinada (-1,3%). O rendimento dos empregados sem carteira de trabalho assinada manteve-se estável.

Rio de Janeiro, 28 de dezembro de 2000.

NOTAS METODOLÓGICAS

1. ASPECTOS GERAIS

A PME é uma pesquisa domiciliar de periodicidade mensal sobre mão-de-obra e rendimento do trabalho.

Os dados são obtidos de uma amostra probabilística de, aproximadamente, 36.000 domicílios situados nas Regiões Metropolitanas de Recife, Salvador, Belo Horizonte, Rio de Janeiro, São Paulo e Porto Alegre.

Os dados referem-se a determinados períodos de tempo denominados PERÍODOS DE REFERÊNCIA. Os mais importantes são:

SEMANA DE REFERENCIA - semana de domingo a sábado, que precede a semana estabelecida para a realização da entrevista.

PERÍODO DE REFERENCIA DE 30 DIAS - são os 30 dias que antecedem a semana fixada para a entrevista.

MES DE REFERENCIA - aquele que antecede ao mês de realização da pesquisa.

Os dados divulgados são relativos às pessoas de 15 anos e mais de idade e à semana de referência, com exceção da taxa de desemprego aberto que é divulgada também para o período de 30 dias e dos rendimentos que são relativos ao mês de referência da pesquisa.

2. CONCEITOS PRINCIPAIS

TRABALHO - refere-se à:

OCUPAÇÃO ECONOMICA REMUNERADA em dinheiro, produtos ou outras formas não monetárias, ou OCUPAÇÃO ECONOMICA SEM REMUNERAÇÃO, exercida pelo menos durante 15 horas na semana, em ajuda a membro da unidade domiciliar em sua atividade econômica, ou a instituições religiosas beneficentes ou de cooperativismo ou, ainda, como aprendiz ou estagiário.

POPULAÇÃO EM IDADE ATIVA - compreende as pessoas economicamente ativas e as pessoas não economicamente ativas.

POPULAÇÃO ECONOMICAMENTE ATIVA - compreende o potencial de mão-de-obra com que pode contar o setor produtivo, isto é, as PESSOAS OCUPADAS e as DESOCUPADAS, assim definidas:

PESSOAS OCUPADAS - aquelas que, num determinado período de referência, trabalharam ou tinham trabalho mas não trabalharam (por exemplo, pessoas em férias).

As pessoas ocupadas são classificadas em:

EMPREGADOS - aquelas pessoas que trabalham para um empregador ou mais, cumprindo uma jornada de trabalho, recebendo em contrapartida uma remuneração em dinheiro ou outra forma de pagamento (moradia, alimentação, vestuário, etc).

Incluem-se, entre as pessoas empregadas, aquelas que prestam serviço militar obrigatório e os clérigos. Os empregados são classificados segundo a existência ou não de carteira de trabalho assinada.

CONTA PROPRIA - aquelas pessoas que exploram uma atividade econômica ou exercem uma profissão ou ofício, sem empregados.

EMPREGADORES - aquelas pessoas que exploram uma atividade econômica ou exercem uma profissão ou ofício, com auxílio de um ou mais empregados.

NAO REMUNERADAS - aquelas pessoas que exercem uma ocupação econômica, sem remuneração, pelo menos 15 horas na semana, em ajuda a membro da unidade domiciliar em sua atividade econômica, ou em ajuda a instituições religiosas, beneficentes ou de cooperativismo, ou, ainda, como aprendiz ou estagiário.

PESSOAS DESOCUPADAS - aquelas que não tinham trabalho, num determinado período de referência, mas estavam dispostas a trabalhar, e que, para isso, tomaram alguma providência efetiva (consultando pessoas, jornais, etc.).

PESSOAS NAO ECONOMICAMENTE ATIVAS - aquelas não classificadas como ocupadas ou desocupadas.

RENDIMENTO DO TRABALHO

Para os EMPREGADOS, considera-se a remuneração efetivamente recebida no mês de referência. Assim sendo, incluem-se as parcelas referentes ao 13_, 14_ ou 15_ salários e a participação nos lucros paga pela empresa, ou outra gratificação, no mês de referência.

Para os EMPREGADORES e pessoas que trabalham por CONTA PRÓPRIA considera-se a retirada feita ou o ganho líquido recebido efetivamente no mês de referência. Define-se como ganho líquido o rendimento bruto menos as despesas efetuadas com o negócio ou profissão (salário de empregados, despesas com matéria-prima, energia elétrica, telefone, etc.).

Para a pessoa que recebe, pelo seu trabalho, em produtos ou mercadorias, considera-se o valor de mercado dos produtos recebidos.

Para a pessoa que estiver licenciada por instituto de previdência, considera-se o rendimento bruto do benefício (auxílio-doença, auxílio por acidente de trabalho, etc.), efetivamente recebido no mês de referência.

1 - ESTIMATIVAS DA PESQUISA MENSAL DE EMPREGO NAS REGIÕES METROPOLITANAS
 (RECIFE, SALVADOR, BELO HORIZONTE, RIO DE JANEIRO, SAO PAULO, PORTO ALEGRE)
 NOVEMBRO - 2000

PERIODO DE REFERENCIA: SEMANA	IDADE MINIMA: 15 ANOS		
E S T I M A T I V A S	NOV/1999	OUT/2000	NOV/2000
POPULACAO RESIDENTE	31.216.287	31.902.006	31.958.932
POPULACAO ECONOMICAMENTE ATIVA	18.000.328	18.602.723	18.453.242
POPULACAO OCUPADA	16.688.558	17.351.094	17.319.677
POPULACAO OCUPADA POR SETOR DE ATIVIDADE:			
INDUSTRIA DE TRANSFORMACAO	2.765.980	2.827.721	2.857.433
CONSTRUCAO CIVIL	1.174.017	1.156.839	1.173.590
COMERCIO	2.499.066	2.698.206	2.673.899
SERVICOS	9.044.093	9.422.417	9.375.550
OUTRAS ATIVIDADES	1.205.401	1.245.912	1.239.202
POPULACAO OCUPADA POR POSICAO NA OCUPACAO:			
EMPREGADOS COM CARTEIRA ASSINADA	7.363.715	7.591.284	7.662.820
EMPREGADOS SEM CARTEIRA ASSINADA	4.493.523	4.739.542	4.694.338
CONTA-PROPRIA	3.932.717	4.085.460	4.053.229
EMPREGADORES	734.921	767.834	761.434
POPULACAO DESOCUPADA	1.311.772	1.251.628	1.133.565
POPULACAO DESOCUPADA SEM TRABALHO ANTERIOR	146.596	125.379	108.026
POPULACAO DESOCUPADA COM TRABALHO ANTERIOR	1.165.176	1.126.248	1.025.540

2 - ESTIMATIVAS DA PESQUISA MENSAL DE EMPREGO NAS REGIÕES METROPOLITANAS
(RECIFE, SALVADOR, BELO HORIZONTE, RIO DE JANEIRO, SAO PAULO, PORTO ALEGRE)
NOVEMBRO - 2000

PERIODO DE REFERENCIA: SEMANA	IDADE MINIMA: 15 ANOS		
E S T I M A T I V A S	OUT/1999	SET/2000	OUT/2000
RENDIMENTO MEDIO NOMINAL (REAIS) : (*)			
PESSOAS OCUPADAS	688,36	733,99	745,84
SETOR DE ATIVIDADE:			
INDUSTRIA DE TRANSFORMACAO	733,77	791,35	804,12
CONSTRUCAO CIVIL	516,31	538,97	533,09
COMERCIO	595,41	639,68	641,77
SERVICOS	703,22	746,47	764,11
OUTRAS ATIVIDADES	821,78	888,56	891,51
POSICAO NA OCUPACAO:			
EMPREGADOS COM CARTEIRA ASSINADA	688,90	730,02	734,60
EMPREGADOS SEM CARTEIRA ASSINADA	553,49	617,63	632,96
CONTA-PROPRIA	593,48	626,17	643,72
EMPREGADORES	2 254,03	2 244,87	2 294,57
SETOR DE ATIVIDADE E POSICAO NA OCUPACAO:			
INDUSTRIA DE TRANSFORMACAO:			
EMPREGADOS COM CARTEIRA ASSINADA	771,25	808,94	815,72
CONSTRUCAO CIVIL:			
EMPREGADOS COM CARTEIRA ASSINADA	608,64	655,06	643,33
EMPREGADOS SEM CARTEIRA ASSINADA	299,00	345,99	368,00
CONTA PROPRIA	399,24	471,28	451,72
COMERCIO:			
EMPREGADOS COM CARTEIRA ASSINADA	539,59	582,87	580,95
EMPREGADOS SEM CARTEIRA ASSINADA	384,56	432,39	409,23
CONTA PROPRIA	520,42	515,67	527,69
SERVICOS:			
EMPREGADOS COM CARTEIRA ASSINADA	691,82	735,22	740,82
EMPREGADOS SEM CARTEIRA ASSINADA	490,33	544,57	565,70
CONTA PROPRIA	726,12	771,51	801,87

(*) TRABALHO PRINCIPAL

3 - ESTIMATIVAS DA PESQUISA MENSAL DE EMPREGO NAS REGIÕES METROPOLITANAS
 (RECIFE, SALVADOR, BELO HORIZONTE, RIO DE JANEIRO, SAO PAULO, PORTO ALEGRE)
 NOVEMBRO - 2000

PERIODO DE REFERENCIA: SEMANA	IDADE MINIMA: 15 ANOS		
E S T I M A T I V A S	OUT/1999	SET/2000	OUT/2000
RENDIMENTO MEDIO REAL (REAIS - JUL/94) (*)			
PESSOAS OCUPADAS	407,91	410,39	416,34
SETOR DE ATIVIDADE:			
INDUSTRIA DE TRANSFORMACAO	434,82	442,46	448,88
CONSTRUCAO CIVIL	305,96	301,35	297,58
COMERCIO	352,83	357,66	358,25
SERVICOS	416,72	417,37	426,54
OUTRAS ATIVIDADES	486,98	495,70	497,66
POSICAO NA OCUPACAO:			
EMPREGADOS COM CARTEIRA ASSINADA	408,23	408,17	410,07
EMPREGADOS SEM CARTEIRA ASSINADA	327,99	345,33	353,16
CONTA-PROPRIA	351,69	350,11	359,34
EMPREGADORES	1 335,72	1 255,17	1 280,88
SETOR DE ATIVIDADE E POSICAO NA OCUPACAO:			
INDUSTRIA DE TRANSFORMACAO:			
EMPREGADOS COM CARTEIRA ASSINADA	457,03	452,30	455,35
CONSTRUCAO CIVIL:			
EMPREGADOS COM CARTEIRA ASSINADA	360,67	366,26	359,12
EMPREGADOS SEM CARTEIRA ASSINADA	177,18	193,45	205,42
CONTA PROPRIA	236,59	263,50	252,16
COMERCIO:			
EMPREGADOS COM CARTEIRA ASSINADA	319,75	325,89	324,30
EMPREGADOS SEM CARTEIRA ASSINADA	227,89	241,76	228,44
CONTA PROPRIA	308,39	288,32	294,57
SERVICOS:			
EMPREGADOS COM CARTEIRA ASSINADA	409,97	411,08	413,54
EMPREGADOS SEM CARTEIRA ASSINADA	290,57	304,48	315,79
CONTA PROPRIA	430,29	431,37	447,62

 (*) TRABALHO PRINCIPAL ; DEFLACIONADO PELO INPC

4 - ESTIMATIVAS DA PESQUISA MENSAL DE EMPREGO NAS REGIÕES METROPOLITANAS
(RECIFE, SALVADOR, BELO HORIZONTE, RIO DE JANEIRO, SAO PAULO, PORTO ALEGRE)
NOVEMBRO - 2000

PERIODO DE REFERENCIA: SEMANA	IDADE MINIMA: 15 ANOS		
E S T I M A T I V A S	OUT/1999	SET/2000	OUT/2000
RENDIMENTO MEDIO (EM SALARIOS MINIMOS) (*)			
PESSOAS OCUPADAS	5,06	4,86	4,93
SETOR DE ATIVIDADE:			
INDUSTRIA DE TRANSFORMACAO	5,39	5,24	5,32
CONSTRUCAO CIVIL	3,79	3,56	3,53
COMERCIO	4,37	4,23	4,25
SERVICOS	5,17	4,94	5,06
OUTRAS ATIVIDADES	6,04	5,87	5,90
POSICAO NA OCUPACAO:			
EMPREGADOS COM CARTEIRA ASSINADA	5,06	4,83	4,86
EMPREGADOS SEM CARTEIRA ASSINADA	4,06	4,09	4,18
CONTA-PROPRIA	4,36	4,14	4,26
EMPREGADORES	16,57	14,86	15,19
SETOR DE ATIVIDADE E POSICAO NA OCUPACAO:			
INDUSTRIA DE TRANSFORMACAO:			
EMPREGADOS COM CARTEIRA ASSINADA	5,67	5,35	5,40
CONSTRUCAO CIVIL:			
EMPREGADOS COM CARTEIRA ASSINADA	4,47	4,33	4,26
EMPREGADOS SEM CARTEIRA ASSINADA	2,19	2,29	2,43
CONTA PROPRIA	2,93	3,12	2,99
COMERCIO:			
EMPREGADOS COM CARTEIRA ASSINADA	3,96	3,86	3,84
EMPREGADOS SEM CARTEIRA ASSINADA	3,82	3,86	3,71
CONTA PROPRIA	3,82	3,41	3,49
SERVICOS:			
EMPREGADOS COM CARTEIRA ASSINADA	5,08	4,86	4,90
EMPREGADOS SEM CARTEIRA ASSINADA	3,60	3,60	3,74
CONTA PROPRIA	5,33	5,10	5,31

(*) TRABALHO PRINCIPAL

5 - ESTIMATIVAS DA PESQUISA MENSAL DE EMPREGO NAS REGIÕES METROPOLITANAS
 (RECIFE, SALVADOR, BELO HORIZONTE, RIO DE JANEIRO, SÃO PAULO, PORTO ALEGRE)
 NOVEMBRO - 2000

PERÍODO DE REFERÊNCIA: SEMANA	IDADE MÍNIMA: 15 ANOS		
ESTIMATIVAS	NOV/1999 (%)	OUT/2000 (%)	NOV/2000 (%)
TAXA MÉDIA DE DESEMPREGO ABERTO (SEMANA)	7,32	6,75	6,19
PESSOAS QUE JÁ TRABALHARAM	6,50	6,07	5,59
PESSOAS QUE BUSCAM TRABALHO PELA PRIMEIRA VEZ	0,81	0,67	0,59
SETOR DE ATIVIDADE:			
INDÚSTRIA DE TRANSFORMAÇÃO	7,97	6,90	5,86
CONSTRUÇÃO CIVIL	7,80	8,33	7,48
COMÉRCIO	8,41	7,05	6,39
SERVIÇOS	5,86	5,66	5,25
OUTRAS ATIVIDADES	2,46	2,92	3,80
SEXO:			
MASCULINO	6,67	6,33	5,81
FEMININO	8,24	7,32	6,71
TAXA MÉDIA DE DESEMPREGO ABERTO (30 DIAS)	8,00	7,50	6,79
TAXA MÉDIA DE DESEMPREGO ABERTO PARA CHEFES DE DOMÍLIOS	4,50	4,10	3,43
CHEFES DE DOMÍLIOS DESOCUPADOS, EM RELAÇÃO AOS DESOCUPADOS	28,37	27,73	25,59
TAXA DE ATIVIDADE	57,68	58,29	57,73

6 - ESTIMATIVAS DA PESQUISA MENSAL DE EMPREGO NAS REGIÕES METROPOLITANAS
 (RECIFE, SALVADOR, BELO HORIZONTE, RIO DE JANEIRO, SÃO PAULO, PORTO ALEGRE)
 NOVEMBRO - 2000

PERIODO DE REFERENCIA: SEMANA IDADE MINIMA: 15 ANOS
 ESTIMATIVAS * NOV/1999 * OUT/2000 * NOV/2000
 (%) (%) (%)

PROPORCAO DA POPULACAO OCUPADA:

SETOR DE ATIVIDADE:

INDUSTRIA DE TRANSFORMACAO	16,50	16,17	16,36
CONSTRUCAO CIVIL	7,07	6,69	6,80
COMERCIO	14,98	15,53	15,43
SERVICOS	54,14	54,31	54,14
OUTRAS ATIVIDADES	7,30	7,27	7,24

POSICAO NA OCUPACAO:

EMPREGADOS COM CARTEIRA ASSINADA	44,11	43,74	44,22
EMPREGADOS SEM CARTEIRA ASSINADA	26,91	27,29	27,09
CONTA-PROPRIA	23,58	23,58	23,44
EMPREGADORES	4,40	4,43	4,40

TRABALHANDO DE 40 A 48 HORAS, POR FAIXA DE RENDIMENTO: (*)

RECEBENDO MENOS DE 1 SALARIO MINIMO	2,10	2,73	2,59
RECEBENDO DE 1 A MENOS DE 2 SALARIOS MINIMOS	13,84	17,44	17,11

PROPORCAO DA POPULACAO ECONOMICAMENTE ATIVA: (*)

CONTA-PROPRIA SEM RENDIMENTOS	1,00	0,74	0,82
CONTA-PROPRIA COM MENOS DE 1 SALARIO MINIMO	3,31	4,00	3,80
DESOCUPADOS, OCUPADOS SEM RENDIMENTOS E			

OCUPADOS COM MENOS DE 1 SALARIO MINIMO

16,64

16,84

16,13

(*) TODOS OS TRABALHOS

7 - ESTIMATIVAS DA PESQUISA MENSAL DE EMPREGO NA REGIAO METROPOLITANA

DE RECIFE
NOVEMBRO - 2000

PERIODO DE REFERENCIA: SEMANA	IDADE MINIMA: 15 ANOS		
*****	*****	*****	*****
E S T I M A T I V A S	* NOV/1999 *	* OUT/2000 *	* NOV/2000 *
*****	*****	*****	*****
POPULACAO RESIDENTE	2.308.346	2.392.507	2.372.985
POPULACAO ECONOMICAMENTE ATIVA	1.198.302	1.238.622	1.210.934
POPULACAO OCUPADA	1.112.063	1.143.796	1.127.703
POPULACAO OCUPADA POR SETOR DE ATIVIDADE:			
INDUSTRIA DE TRANSFORMACAO	121.503	122.308	134.437
CONSTRUCAO CIVIL	76.367	72.183	70.943
COMERCIO	198.074	211.260	204.204
SERVICOS	590.785	618.820	608.577
OUTRAS ATIVIDADES	125.333	119.226	109.541
POPULACAO OCUPADA POR POSICAO NA OCUPACAO:			
EMPREGADOS COM CARTEIRA ASSINADA	409.643	468.877	462.322
EMPREGADOS SEM CARTEIRA ASSINADA	339.122	315.364	313.489
CONTA-PROPRIA	301.237	305.007	299.907
EMPREGADORES	40.300	39.212	39.987
POPULACAO DESOCUPADA	86.240	94.826	83.231
POPULACAO DESOCUPADA SEM TRABALHO ANTERIOR	8.463	8.384	8.019
POPULACAO DESOCUPADA COM TRABALHO ANTERIOR	77.777	86.441	75.212

8 - ESTIMATIVAS DA PESQUISA MENSAL DE EMPREGO NA REGIAO METROPOLITANA

DE RECIFE
NOVEMBRO - 2000

PERIODO DE REFERENCIA: SEMANA IDADE MINIMA: 15 ANOS

E S T I M A T I V A S * OUT/1999 * SET/2000 * OUT/2000

RENDIMENTO MEDIO NOMINAL (REAIS) : (*)

PESSOAS OCUPADAS	432,91	484,26	501,24
SETOR DE ATIVIDADE:			
INDUSTRIA DE TRANSFORMACAO	482,71	554,18	553,60
CONSTRUCAO CIVIL	390,97	359,48	472,15
COMERCIO	352,89	437,41	438,40
SERVICOS	432,15	473,95	482,76
OUTRAS ATIVIDADES	532,51	638,51	675,24
POSICAO NA OCUPACAO:			
EMPREGADOS COM CARTEIRA ASSINADA	439,92	501,18	476,71
EMPREGADOS SEM CARTEIRA ASSINADA	411,15	422,34	457,67
CONTA-PROPRIA	307,04	365,37	395,06
EMPREGADORES	1 510,57	1 942,55	2 030,12
SETOR DE ATIVIDADE E POSICAO NA OCUPACAO:			
INDUSTRIA DE TRANSFORMACAO:			
EMPREGADOS COM CARTEIRA ASSINADA	503,13	532,47	553,58
CONSTRUCAO CIVIL:			
EMPREGADOS COM CARTEIRA ASSINADA	505,02	468,74	494,21
EMPREGADOS SEM CARTEIRA ASSINADA	203,72	253,53	267,56
CONTA PROPRIA	298,44	241,49	313,49
COMERCIO:			
EMPREGADOS COM CARTEIRA ASSINADA	402,67	461,05	433,28
EMPREGADOS SEM CARTEIRA ASSINADA	220,44	284,19	256,44
CONTA PROPRIA	249,01	280,44	310,66
SERVICOS:			
EMPREGADOS COM CARTEIRA ASSINADA	420,01	480,19	441,08
EMPREGADOS SEM CARTEIRA ASSINADA	363,67	342,33	392,82
CONTA PROPRIA	377,99	483,04	496,39

(*) TRABALHO PRINCIPAL

9 - ESTIMATIVAS DA PESQUISA MENSAL DE EMPREGO NA REGIAO METROPOLITANA

DE RECIFE
NOVEMBRO - 2000

PERIODO DE REFERENCIA: SEMANA	IDADE MINIMA: 15 ANOS		
*****	*****	*****	*****
E S T I M A T I V A S	* OUT/1999 *	* SET/2000 *	* OUT/2000 *
*****	*****	*****	*****
RENDIMENTO MEDIO REAL (REAIS - JUL/94) (*)			
PESSOAS OCUPADAS	256,54	270,76	279,80
SETOR DE ATIVIDADE:			
INDUSTRIA DE TRANSFORMACAO	286,05	309,86	309,03
CONSTRUCAO CIVIL	231,68	200,99	263,56
COMERCIO	209,12	241,21	244,72
SERVICOS	256,08	265,00	269,49
OUTRAS ATIVIDADES	315,56	353,89	376,93
POSICAO NA OCUPACAO:			
EMPREGADOS COM CARTEIRA ASSINADA	260,69	280,22	266,11
EMPREGADOS SEM CARTEIRA ASSINADA	243,64	236,14	256,48
CONTA-PROPRIA	181,95	204,28	220,53
EMPREGADORES	895,15	1 086,13	1 133,26
SETOR DE ATIVIDADE E POSICAO NA OCUPACAO:			
INDUSTRIA DE TRANSFORMACAO:			
EMPREGADOS COM CARTEIRA ASSINADA	298,15	297,71	309,02
CONSTRUCAO CIVIL:			
EMPREGADOS COM CARTEIRA ASSINADA	299,27	262,08	275,88
EMPREGADOS SEM CARTEIRA ASSINADA	120,72	141,76	149,36
CONTA PROPRIA	176,85	135,02	174,99
COMERCIO:			
EMPREGADOS COM CARTEIRA ASSINADA	238,62	257,78	241,86
EMPREGADOS SEM CARTEIRA ASSINADA	130,63	156,90	143,15
CONTA PROPRIA	147,56	156,80	173,41
SERVICOS:			
EMPREGADOS COM CARTEIRA ASSINADA	248,89	268,49	246,22
EMPREGADOS SEM CARTEIRA ASSINADA	215,50	191,40	219,28
CONTA PROPRIA	223,99	270,08	277,10

(*) TRABALHO PRINCIPAL ; DEFLACIONADO PELO INPC

10 - ESTIMATIVAS DA PESQUISA MENSAL DE EMPREGO NA REGIAO METROPOLITANA

DE RECIFE
NOVEMBRO - 2000

PERIODO DE REFERENCIA: SEMANA IDADE MINIMA: 15 ANOS

E S T I M A T I V A S * OUT/1999 * SET/2000 * OUT/2000

RENDIMENTO MEDIO (EM SALARIOS MINIMOS) (*)

PESSOAS OCUPADAS	3,18	3,20	3,31
SETOR DE ATIVIDADE:			
INDUSTRIA DE TRANSFORMACAO	3,54	3,67	3,66
CONSTRUCAO CIVIL	3,87	3,38	3,12
COMERCIO	3,59	3,85	3,90
SERVICOS	3,17	3,13	3,19
OUTRAS ATIVIDADES	3,91	4,21	4,47
POSICAO NA OCUPACAO:			
EMPREGADOS COM CARTEIRA ASSINADA	3,23	3,31	3,15
EMPREGADOS SEM CARTEIRA ASSINADA	3,02	2,79	3,03
CONTA-PROPRIA	3,25	2,41	3,61
EMPREGADORES	11,10	12,86	13,44
SETOR DE ATIVIDADE E POSICAO NA OCUPACAO:			
INDUSTRIA DE TRANSFORMACAO:			
EMPREGADOS COM CARTEIRA ASSINADA	3,69	3,52	3,66
CONSTRUCAO CIVIL:			
EMPREGADOS COM CARTEIRA ASSINADA	3,71	3,10	3,27
EMPREGADOS SEM CARTEIRA ASSINADA	1,49	1,67	1,77
CONTA PROPRIA	2,19	1,59	2,07
COMERCIO:			
EMPREGADOS COM CARTEIRA ASSINADA	2,96	3,05	2,86
EMPREGADOS SEM CARTEIRA ASSINADA	1,62	1,88	1,69
CONTA PROPRIA	1,83	1,85	2,05
SERVICOS:			
EMPREGADOS COM CARTEIRA ASSINADA	3,08	3,18	2,92
EMPREGADOS SEM CARTEIRA ASSINADA	2,67	2,26	2,60
CONTA PROPRIA	2,77	3,19	3,28

(*) TRABALHO PRINCIPAL

11 - ESTIMATIVAS DA PESQUISA MENSAL DE EMPREGO NA REGIAO METROPOLITANA

DE RECIFE
NOVEMBRO - 2000

PERIODO DE REFERENCIA: SEMANA	IDADE MINIMA: 15 ANOS		
ESTIMATIVAS	NOV/1999 (%)	OUT/2000 (%)	NOV/2000 (%)
TAXA DE DESEMPREGO ABERTO (SEMANA)	7,19	7,65	6,87
PESSOAS QUE JA TRABALHARAM	6,49	6,97	6,21
PESSOAS QUE BUSCAM TRABALHO PELA PRIMEIRA VEZ	0,70	0,67	0,66
SETOR DE ATIVIDADE:			
INDUSTRIA DE TRANSFORMACAO	9,32	10,39	9,21
CONSTRUCAO CIVIL	9,76	11,75	11,31
COMERCIO	7,95	6,09	5,51
SERVICOS	5,69	6,55	5,39
OUTRAS ATIVIDADES	2,66	3,63	4,25
SEXO:			
MASCULINO	6,93	7,74	7,04
FEMININO	7,60	7,52	6,61
TAXA DE DESEMPREGO ABERTO (30 DIAS)	7,75	8,41	7,61
TAXA DE DESEMPREGO ABERTO PARA CHEFES DE DOMICILIOS	4,67	5,06	5,07
CHEFES DE DOMICILIOS DESOCUPADOS, EM RELACAO AOS DESOCUPADOS	28,73	29,54	33,35
TAXA DE ATIVIDADE	51,91	51,77	51,02

12 - ESTIMATIVAS DA PESQUISA MENSAL DE EMPREGO NA REGIAO METROPOLITANA

DE RECIFE
NOVEMBRO - 2000

PERIODO DE REFERENCIA: SEMANA IDADE MINIMA: 15 ANOS

E S T I M A T I V A S * NOV/1999 * OUT/2000 * NOV/2000

***** (%) (%) (%) *****

PROPORCAO DA POPULACAO OCUPADA:

SETOR DE ATIVIDADE:

INDUSTRIA DE TRANSFORMACAO	10,92	10,69	11,92
CONSTRUCAO CIVIL	6,86	6,31	6,29
COMERCIO	17,81	18,47	18,10
SERVICOS	53,12	54,10	53,96
OUTRAS ATIVIDADES	11,27	10,42	9,71

POSICAO NA OCUPACAO:

EMPREGADOS COM CARTEIRA ASSINADA	36,83	40,99	40,99
EMPREGADOS SEM CARTEIRA ASSINADA	30,49	27,57	27,79
CONTA-PROPRIA	27,08	26,66	26,59
EMPREGADORES	3,62	3,43	3,55

TRABALHANDO DE 40 A 48 HORAS, POR FAIXA DE RENDIMENTO: (*)

RECEBENDO MENOS DE 1 SALARIO MINIMO	5,79	6,04	5,37
RECEBENDO DE 1 A MENOS DE 2 SALARIOS MINIMOS	23,24	24,49	23,87

PROPORCAO DA POPULACAO ECONOMICAMENTE ATIVA: (*)

CONTA-PROPRIA SEM RENDIMENTOS	1,66	1,30	1,32
CONTA-PROPRIA COM MENOS DE 1 SALARIO MINIMO	8,25	8,78	8,20

DESOCUPADOS, OCUPADOS SEM RENDIMENTOS E

OCUPADOS COM MENOS DE 1 SALARIO MINIMO

27,34

26,36

25,03

(*) TODOS OS TRABALHOS

13 - ESTIMATIVAS DA PESQUISA MENSAL DE EMPREGO NA REGIAO METROPOLITANA
 DE SALVADOR
 NOVEMBRO - 2000

PERIODO DE REFERENCIA: SEMANA	IDADE MINIMA: 15 ANOS		
E S T I M A T I V A S	NOV/1999	OUT/2000	NOV/2000
POPULACAO RESIDENTE	2.092.489	2.145.399	2.153.390
POPULACAO ECONOMICAMENTE ATIVA	1.175.217	1.233.513	1.247.573
POPULACAO OCUPADA	1.065.300	1.120.529	1.133.028
POPULACAO OCUPADA POR SETOR DE ATIVIDADE:			
INDUSTRIA DE TRANSFORMACAO	94.710	103.843	104.375
CONSTRUCAO CIVIL	85.469	86.310	83.270
COMERCIO	168.050	173.958	181.614
SERVICOS	595.408	615.803	627.558
OUTRAS ATIVIDADES	121.663	140.614	136.212
POPULACAO OCUPADA POR POSICAO NA OCUPACAO:			
EMPREGADOS COM CARTEIRA ASSINADA	473.362	475.758	479.850
EMPREGADOS SEM CARTEIRA ASSINADA	285.480	301.044	311.047
CONTA-PROPRIA	267.572	300.473	295.596
EMPREGADORES	33.495	39.633	40.883
POPULACAO DESOCUPADA	109.917	112.984	114.545
POPULACAO DESOCUPADA SEM TRABALHO ANTERIOR	13.475	15.242	14.883
POPULACAO DESOCUPADA COM TRABALHO ANTERIOR	96.442	97.741	99.662

14 - ESTIMATIVAS DA PESQUISA MENSAL DE EMPREGO NA REGIAO METROPOLITANA
 DE SALVADOR
 NOVEMBRO - 2000

PERIODO DE REFERENCIA: SEMANA IDADE MINIMA: 15 ANOS
 ESTIMATIVAS * OUT/1999 * SET/2000 * OUT/2000

RENDIMENTO MEDIO NOMINAL (REAIS) : (*)

PESSOAS OCUPADAS	382,19	455,78	448,88
SETOR DE ATIVIDADE:			
INDUSTRIA DE TRANSFORMACAO	574,92	613,69	641,30
CONSTRUCAO CIVIL	327,61	377,58	331,99
COMERCIO	302,00	432,26	429,44
SERVICOS	371,30	447,37	440,65
OUTRAS ATIVIDADES	427,92	451,96	434,83
POSICAO NA OCUPACAO:			
EMPREGADOS COM CARTEIRA ASSINADA	421,77	479,20	474,09
EMPREGADOS SEM CARTEIRA ASSINADA	305,86	351,11	360,61
CONTA-PROPRIA	285,88	349,10	321,41
EMPREGADORES	1 408,05	1 807,95	1 784,59
SETOR DE ATIVIDADE E POSICAO NA OCUPACAO:			
INDUSTRIA DE TRANSFORMACAO:			
EMPREGADOS COM CARTEIRA ASSINADA	680,79	681,91	709,62
CONSTRUCAO CIVIL:			
EMPREGADOS COM CARTEIRA ASSINADA	446,51	495,72	361,47
EMPREGADOS SEM CARTEIRA ASSINADA	222,38	276,07	276,04
CONTA PROPRIA	271,80	273,89	296,89
COMERCIO:			
EMPREGADOS COM CARTEIRA ASSINADA	304,17	415,38	411,77
EMPREGADOS SEM CARTEIRA ASSINADA	254,48	287,73	258,19
CONTA PROPRIA	233,21	267,10	315,14
SERVICOS:			
EMPREGADOS COM CARTEIRA ASSINADA	378,52	443,23	437,60
EMPREGADOS SEM CARTEIRA ASSINADA	254,83	273,70	300,51
CONTA PROPRIA	368,04	484,88	403,71

(*) TRABALHO PRINCIPAL

15 - ESTIMATIVAS DA PESQUISA MENSAL DE EMPREGO NA REGIAO METROPOLITANA
 DE SALVADOR
 NOVEMBRO - 2000

PERIODO DE REFERENCIA: SEMANA	IDADE MINIMA: 15 ANOS		
E S T I M A T I V A S	OUT/1999	SET/2000	OUT/2000
RENDIMENTO MEDIO REAL (REAIS - JUL/94) (*)			
PESSOAS OCUPADAS	226,48	254,84	250,57
SETOR DE ATIVIDADE:			
INDUSTRIA DE TRANSFORMACAO	340,69	343,13	357,98
CONSTRUCAO CIVIL	194,14	211,11	185,32
COMERCIO	178,96	241,69	239,72
SERVICOS	220,03	250,14	245,98
OUTRAS ATIVIDADES	253,58	252,70	242,73
POSICAO NA OCUPACAO:			
EMPREGADOS COM CARTEIRA ASSINADA	249,94	267,93	264,65
EMPREGADOS SEM CARTEIRA ASSINADA	181,25	196,31	201,30
CONTA-PROPRIA	169,39	195,19	179,22
EMPREGADORES	834,40	1 010,87	996,20
SETOR DE ATIVIDADE E POSICAO NA OCUPACAO:			
INDUSTRIA DE TRANSFORMACAO:			
EMPREGADOS COM CARTEIRA ASSINADA	403,43	381,27	396,12
CONSTRUCAO CIVIL:			
EMPREGADOS COM CARTEIRA ASSINADA	264,60	277,17	201,78
EMPREGADOS SEM CARTEIRA ASSINADA	131,78	154,36	154,09
CONTA PROPRIA	161,06	153,13	165,73
COMERCIO:			
EMPREGADOS COM CARTEIRA ASSINADA	180,25	232,25	229,86
EMPREGADOS SEM CARTEIRA ASSINADA	150,80	160,88	144,12
CONTA PROPRIA	138,20	149,34	175,92
SERVICOS:			
EMPREGADOS COM CARTEIRA ASSINADA	224,31	247,82	244,28
EMPREGADOS SEM CARTEIRA ASSINADA	151,01	153,03	167,75
CONTA PROPRIA	218,09	271,10	225,36

 (*) TRABALHO PRINCIPAL ; DEFLACIONADO PELO INPC

16 - ESTIMATIVAS DA PESQUISA MENSAL DE EMPREGO NA REGIAO METROPOLITANA
 DE SALVADOR
 NOVEMBRO - 2000

PERIODO DE REFERENCIA: SEMANA	IDADE MINIMA: 15 ANOS		
E S T I M A T I V A S	OUT/1999	SET/2000	OUT/2000
RENDIMENTO MEDIO (EM SALARIOS MINIMOS) (*)			
PESSOAS OCUPADAS	2,81	3,01	2,97
SETOR DE ATIVIDADE:			
INDUSTRIA DE TRANSFORMACAO	4,22	4,06	4,24
CONSTRUCAO CIVIL	2,40	2,50	2,19
COMERCIO	2,22	2,86	2,84
SERVICOS	2,73	2,96	2,91
OUTRAS ATIVIDADES	3,14	2,99	2,87
POSICAO NA OCUPACAO:			
EMPREGADOS COM CARTEIRA ASSINADA	3,10	3,17	3,13
EMPREGADOS SEM CARTEIRA ASSINADA	2,24	2,32	2,38
CONTA-PROPRIA	2,10	2,31	2,12
EMPREGADORES	10,35	11,97	11,81
SETOR DE ATIVIDADE E POSICAO NA OCUPACAO:			
INDUSTRIA DE TRANSFORMACAO:			
EMPREGADOS COM CARTEIRA ASSINADA	5,00	4,51	4,69
CONSTRUCAO CIVIL:			
EMPREGADOS COM CARTEIRA ASSINADA	3,28	3,28	2,39
EMPREGADOS SEM CARTEIRA ASSINADA	1,63	1,82	1,82
CONTA PROPRIA	1,99	1,81	1,96
COMERCIO:			
EMPREGADOS COM CARTEIRA ASSINADA	2,23	2,75	2,72
EMPREGADOS SEM CARTEIRA ASSINADA	1,87	1,90	1,70
CONTA PROPRIA	1,71	1,76	2,08
SERVICOS:			
EMPREGADOS COM CARTEIRA ASSINADA	2,78	2,93	2,89
EMPREGADOS SEM CARTEIRA ASSINADA	1,87	1,81	1,99
CONTA PROPRIA	2,70	3,21	2,67

 (*) TRABALHO PRINCIPAL

17 - ESTIMATIVAS DA PESQUISA MENSAL DE EMPREGO NA REGIAO METROPOLITANA
 DE SALVADOR
 NOVEMBRO - 2000

PERIODO DE REFERENCIA: SEMANA	IDADE MINIMA: 15 ANOS		
E S T I M A T I V A S	NOV/1999 (%)	OUT/2000 (%)	NOV/2000 (%)
TAXA DE DESEMPREGO ABERTO (SEMANA)	9,35	9,15	9,18
PESSOAS QUE JA TRABALHARAM	8,20	7,92	7,98
PESSOAS QUE BUSCAM TRABALHO PELA PRIMEIRA VEZ	1,14	1,23	1,19
SETOR DE ATIVIDADE:			
INDUSTRIA DE TRANSFORMACAO	10,86	8,55	6,89
CONSTRUCAO CIVIL	14,94	12,71	14,67
COMERCIO	8,87	8,60	7,48
SERVICOS	7,91	7,92	8,00
OUTRAS ATIVIDADES	1,71	3,40	4,74
SEXO:			
MASCULINO	9,13	8,14	7,89
FEMININO	9,64	10,52	10,87
TAXA DE DESEMPREGO ABERTO (30 DIAS)	9,92	10,15	10,34
TAXA DE DESEMPREGO ABERTO PARA CHEFES DE DOMICILIOS	7,38	6,46	5,28
CHEFES DE DOMICILIOS DESOCUPADOS, EM RELACAO AOS DESOCUPADOS	36,42	31,53	25,49
TAXA DE ATIVIDADE	56,16	57,49	57,93

18 - ESTIMATIVAS DA PESQUISA MENSAL DE EMPREGO NA REGIAO METROPOLITANA
 DE SALVADOR
 NOVEMBRO - 2000

PERIODO DE REFERENCIA: SEMANA IDADE MINIMA: 15 ANOS
 ESTIMATIVAS * NOV/1999 * OUT/2000 * NOV/2000
 (%) (%) (%)

PROPORCAO DA POPULACAO OCUPADA:

SETOR DE ATIVIDADE:

INDUSTRIA DE TRANSFORMACAO	8,89	9,26	9,21
CONSTRUCAO CIVIL	8,02	7,70	7,34
COMERCIO	15,77	15,52	16,02
SERVICOS	55,89	54,95	55,38
OUTRAS ATIVIDADES	11,42	12,54	12,02

POSICAO NA OCUPACAO:

EMPREGADOS COM CARTEIRA ASSINADA	44,43	42,45	42,35
EMPREGADOS SEM CARTEIRA ASSINADA	26,79	26,86	27,45
CONTA-PROPRIA	25,11	26,81	26,08
EMPREGADORES	3,14	3,54	3,61

TRABALHANDO DE 40 A 48 HORAS, POR FAIXA DE RENDIMENTO: (*)

RECEBENDO MENOS DE 1 SALARIO MINIMO	6,43	6,95	7,33
RECEBENDO DE 1 A MENOS DE 2 SALARIOS MINIMOS	29,23	30,23	28,79

PROPORCAO DA POPULACAO ECONOMICAMENTE ATIVA: (*)

CONTA-PROPRIA SEM RENDIMENTOS	0,85	0,91	0,95
CONTA-PROPRIA COM MENOS DE 1 SALARIO MINIMO	7,27	8,97	9,12
DESOCUPADOS, OCUPADOS SEM RENDIMENTOS E			

OCUPADOS COM MENOS DE 1 SALARIO MINIMO

24,58

26,16

27,62

(*) TODOS OS TRABALHOS

19 - ESTIMATIVAS DA PESQUISA MENSAL DE EMPREGO NA REGIAO METROPOLITANA
 DE BELO HORIZONTE
 NOVEMBRO - 2000

PERIODO DE REFERENCIA: SEMANA	IDADE MINIMA: 15 ANOS		
E S T I M A T I V A S	NOV/1999	OUT/2000	NOV/2000
POPULACAO RESIDENTE	2.998.798	3.078.408	3.091.304
POPULACAO ECONOMICAMENTE ATIVA	1.832.892	1.907.227	1.878.103
POPULACAO OCUPADA	1.687.470	1.775.471	1.745.164
POPULACAO OCUPADA POR SETOR DE ATIVIDADE:			
INDUSTRIA DE TRANSFORMACAO	268.999	284.916	272.501
CONSTRUCAO CIVIL	163.796	145.961	153.182
COMERCIO	236.123	256.892	258.484
SERVICOS	907.935	971.317	949.073
OUTRAS ATIVIDADES	110.617	116.385	111.923
POPULACAO OCUPADA POR POSICAO NA OCUPACAO:			
EMPREGADOS COM CARTEIRA ASSINADA	758.062	798.894	801.534
EMPREGADOS SEM CARTEIRA ASSINADA	450.391	495.684	477.654
CONTA-PROPRIA	386.771	381.445	373.714
EMPREGADORES	85.477	91.080	83.308
POPULACAO DESOCUPADA	145.422	131.756	132.939
POPULACAO DESOCUPADA SEM TRABALHO ANTERIOR	14.890	11.872	12.457
POPULACAO DESOCUPADA COM TRABALHO ANTERIOR	130.532	119.884	120.482

20 - ESTIMATIVAS DA PESQUISA MENSAL DE EMPREGO NA REGIAO METROPOLITANA
 DE BELO HORIZONTE
 NOVEMBRO - 2000

PERIODO DE REFERENCIA: SEMANA	IDADE MINIMA: 15 ANOS		
E S T I M A T I V A S	OUT/1999	SET/2000	OUT/2000
RENDIMENTO MEDIO NOMINAL (REAIS) : (*)			
PESSOAS OCUPADAS	585,86	642,03	636,00
SETOR DE ATIVIDADE:			
INDUSTRIA DE TRANSFORMACAO	591,56	702,20	670,01
CONSTRUCAO CIVIL	505,03	583,65	532,00
COMERCIO	516,65	524,27	524,58
SERVICOS	584,04	613,68	620,74
OUTRAS ATIVIDADES	845,05	1 053,29	1 060,52
POSICAO NA OCUPACAO:			
EMPREGADOS COM CARTEIRA ASSINADA	548,67	575,63	585,52
EMPREGADOS SEM CARTEIRA ASSINADA	483,91	593,16	613,96
CONTA-PROPRIA	508,63	498,61	524,32
EMPREGADORES	1 876,40	2 106,67	1 783,03
SETOR DE ATIVIDADE E POSICAO NA OCUPACAO:			
INDUSTRIA DE TRANSFORMACAO:			
EMPREGADOS COM CARTEIRA ASSINADA	626,45	663,65	679,37
CONSTRUCAO CIVIL:			
EMPREGADOS COM CARTEIRA ASSINADA	720,04	695,13	592,79
EMPREGADOS SEM CARTEIRA ASSINADA	260,09	386,14	326,48
CONTA PROPRIA	309,13	333,07	340,08
COMERCIO:			
EMPREGADOS COM CARTEIRA ASSINADA	446,65	459,47	457,87
EMPREGADOS SEM CARTEIRA ASSINADA	310,37	319,48	373,06
CONTA PROPRIA	419,33	364,97	400,18
SERVICOS:			
EMPREGADOS COM CARTEIRA ASSINADA	524,99	551,20	581,91
EMPREGADOS SEM CARTEIRA ASSINADA	413,08	504,50	522,99
CONTA PROPRIA	631,99	598,19	632,76

 (*) TRABALHO PRINCIPAL

21 - ESTIMATIVAS DA PESQUISA MENSAL DE EMPREGO NA REGIAO METROPOLITANA
 DE BELO HORIZONTE
 NOVEMBRO - 2000

PERIODO DE REFERENCIA: SEMANA	IDADE MINIMA: 15 ANOS		
E S T I M A T I V A S	OUT/1999	SET/2000	OUT/2000
RENDIMENTO MEDIO REAL (REAIS - JUL/94) (*)			
PESSOAS OCUPADAS	347,18	358,97	355,03
SETOR DE ATIVIDADE:			
INDUSTRIA DE TRANSFORMACAO	350,55	392,62	374,01
CONSTRUCAO CIVIL	299,28	326,33	296,97
COMERCIO	306,16	293,13	292,83
SERVICOS	346,09	343,12	346,51
OUTRAS ATIVIDADES	500,77	588,92	592,00
POSICAO NA OCUPACAO:			
EMPREGADOS COM CARTEIRA ASSINADA	325,14	321,85	326,85
EMPREGADOS SEM CARTEIRA ASSINADA	26,76	33,00	34,85
CONTA-PROPRIA	301,41	278,79	292,06
EMPREGADORES	1 111,94	1 177,89	995,33
SETOR DE ATIVIDADE E POSICAO NA OCUPACAO:			
INDUSTRIA DE TRANSFORMACAO:			
EMPREGADOS COM CARTEIRA ASSINADA	371,23	371,06	379,24
CONSTRUCAO CIVIL:			
EMPREGADOS COM CARTEIRA ASSINADA	426,69	388,66	330,91
EMPREGADOS SEM CARTEIRA ASSINADA	154,13	215,90	182,25
CONTA PROPRIA	183,18	186,22	189,84
COMERCIO:			
EMPREGADOS COM CARTEIRA ASSINADA	264,68	256,90	255,59
EMPREGADOS SEM CARTEIRA ASSINADA	183,92	176,63	208,25
CONTA PROPRIA	248,49	204,06	223,39
SERVICOS:			
EMPREGADOS COM CARTEIRA ASSINADA	311,10	308,19	324,83
EMPREGADOS SEM CARTEIRA ASSINADA	244,79	282,08	291,94
CONTA PROPRIA	374,51	334,46	353,22

 (*) TRABALHO PRINCIPAL ; DEFLACIONADO PELO INPC

22 - ESTIMATIVAS DA PESQUISA MENSAL DE EMPREGO NA REGIAO METROPOLITANA
 DE BELO HORIZONTE
 NOVEMBRO - 2000

PERIODO DE REFERENCIA: SEMANA	IDADE MINIMA: 15 ANOS		
E S T I M A T I V A S	OUT/1999	SET/2000	OUT/2000
RENDIMENTO MEDIO (EM SALARIOS MINIMOS) (*)			
PESSOAS OCUPADAS	4,30	4,25	4,21
SETOR DE ATIVIDADE:			
INDUSTRIA DE TRANSFORMACAO	4,34	4,65	4,43
CONSTRUCAO CIVIL	3,71	3,86	3,52
COMERCIO	3,79	3,47	3,47
SERVICOS	4,29	4,06	4,11
OUTRAS ATIVIDADES	6,21	6,97	7,02
POSICAO NA OCUPACAO:			
EMPREGADOS COM CARTEIRA ASSINADA	4,03	3,81	3,87
EMPREGADOS SEM CARTEIRA ASSINADA	3,55	3,96	4,06
CONTA-PROPRIA	3,73	3,30	3,47
EMPREGADORES	13,79	13,95	11,80
SETOR DE ATIVIDADE E POSICAO NA OCUPACAO:			
INDUSTRIA DE TRANSFORMACAO:			
EMPREGADOS COM CARTEIRA ASSINADA	4,60	4,39	4,49
CONSTRUCAO CIVIL:			
EMPREGADOS COM CARTEIRA ASSINADA	5,29	4,60	3,92
EMPREGADOS SEM CARTEIRA ASSINADA	1,91	2,55	2,16
CONTA PROPRIA	2,27	2,20	2,25
COMERCIO:			
EMPREGADOS COM CARTEIRA ASSINADA	3,28	3,04	3,03
EMPREGADOS SEM CARTEIRA ASSINADA	3,28	2,11	2,47
CONTA PROPRIA	3,08	2,41	2,65
SERVICOS:			
EMPREGADOS COM CARTEIRA ASSINADA	3,86	3,65	3,85
EMPREGADOS SEM CARTEIRA ASSINADA	3,03	3,34	3,46
CONTA PROPRIA	4,64	3,96	4,19

 (*) TRABALHO PRINCIPAL

23 - ESTIMATIVAS DA PESQUISA MENSAL DE EMPREGO NA REGIAO METROPOLITANA
 DE BELO HORIZONTE
 NOVEMBRO - 2000

PERIODO DE REFERENCIA: SEMANA	IDADE MINIMA: 15 ANOS		
E S T I M A T I V A S	NOV/1999 (%)	OUT/2000 (%)	NOV/2000 (%)
TAXA DE DESEMPREGO ABERTO (SEMANA)	7,93	6,90	7,07
PESSOAS QUE JA TRABALHARAM	7,12	6,28	6,41
PESSOAS QUE BUSCAM TRABALHO PELA PRIMEIRA VEZ	0,81	0,62	0,66
SETOR DE ATIVIDADE:			
INDUSTRIA DE TRANSFORMACAO	7,57	5,67	5,40
CONSTRUCAO CIVIL	9,11	9,63	10,05
COMERCIO	8,94	7,62	7,13
SERVICOS	6,60	5,84	6,23
OUTRAS ATIVIDADES	3,05	3,39	3,84
SEXO:			
MASCULINO	6,93	6,43	6,52
FEMININO	9,30	7,52	7,80
TAXA DE DESEMPREGO ABERTO (30 DIAS)	9,02	8,04	8,03
TAXA DE DESEMPREGO ABERTO PARA CHEFES DE DOMICILIOS	4,52	3,67	3,68
CHEFES DE DOMICILIOS DESOCUPADOS, EM RELACAO AOS DESOCUPADOS	24,46	22,59	22,54
TAXA DE ATIVIDADE	61,12	61,95	60,75

24 - ESTIMATIVAS DA PESQUISA MENSAL DE EMPREGO NA REGIAO METROPOLITANA
 DE BELO HORIZONTE
 NOVEMBRO - 2000

PERIODO DE REFERENCIA: SEMANA IDADE MINIMA: 15 ANOS

 E S T I M A T I V A S * NOV/1999 * OUT/2000 * NOV/2000
 * (%) * (%) * (%)

PROPORCAO DA POPULACAO OCUPADA:

SETOR DE ATIVIDADE:

INDUSTRIA DE TRANSFORMACAO	15,94	16,04	15,61
CONSTRUCAO CIVIL	9,70	8,22	8,77
COMERCIO	13,99	14,46	14,81
SERVICOS	53,80	54,70	54,38
OUTRAS ATIVIDADES	6,55	6,55	6,41

POSICAO NA OCUPACAO:

EMPREGADOS COM CARTEIRA ASSINADA	44,92	44,99	45,92
EMPREGADOS SEM CARTEIRA ASSINADA	26,69	27,91	27,37
CONTA-PROPRIA	22,92	21,48	21,41
EMPREGADORES	5,07	5,13	4,77

TRABALHANDO DE 40 A 48 HORAS, POR FAIXA DE RENDIMENTO: (*)

RECEBENDO MENOS DE 1 SALARIO MINIMO	2,00	2,35	1,85
RECEBENDO DE 1 A MENOS DE 2 SALARIOS MINIMOS	18,30	19,66	20,72

PROPORCAO DA POPULACAO ECONOMICAMENTE ATIVA: (*)

CONTA-PROPRIA SEM RENDIMENTOS	1,80	1,65	1,91
CONTA-PROPRIA COM MENOS DE 1 SALARIO MINIMO	4,29	5,17	4,45
DESOCUPADOS, OCUPADOS SEM RENDIMENTOS E			

OCUPADOS COM MENOS DE 1 SALARIO MINIMO

20,51

20,56

20,15

(*) TODOS OS TRABALHOS

25 - ESTIMATIVAS DA PESQUISA MENSAL DE EMPREGO NA REGIAO METROPOLITANA
 DO RIO DE JANEIRO
 NOVEMBRO - 2000

PERIODO DE REFERENCIA: SEMANA	IDADE MINIMA: 15 ANOS		
E S T I M A T I V A S	NOV/1999	OUT/2000	NOV/2000
POPULACAO RESIDENTE	8.126.972	8.278.908	8.271.785
POPULACAO ECONOMICAMENTE ATIVA	4.353.219	4.532.694	4.508.998
POPULACAO OCUPADA	4.124.576	4.320.548	4.308.562
POPULACAO OCUPADA POR SETOR DE ATIVIDADE:			
INDUSTRIA DE TRANSFORMACAO	474.742	458.386	449.187
CONSTRUCAO CIVIL	275.384	291.845	298.713
COMERCIO	588.506	623.265	646.832
SERVICOS	2.379.912	2.542.536	2.497.966
OUTRAS ATIVIDADES	406.032	404.516	415.862
POPULACAO OCUPADA POR POSICAO NA OCUPACAO:			
EMPREGADOS COM CARTEIRA ASSINADA	1.680.468	1.775.256	1.741.196
EMPREGADOS SEM CARTEIRA ASSINADA	1.099.850	1.134.968	1.161.537
CONTA-PROPRIA	1.142.084	1.195.970	1.182.626
EMPREGADORES	165.007	178.080	184.337
POPULACAO DESOCUPADA	228.643	212.145	200.436
POPULACAO DESOCUPADA SEM TRABALHO ANTERIOR	28.157	20.885	16.102
POPULACAO DESOCUPADA COM TRABALHO ANTERIOR	200.486	191.261	184.335

26 - ESTIMATIVAS DA PESQUISA MENSAL DE EMPREGO NA REGIAO METROPOLITANA
DO RIO DE JANEIRO
NOVEMBRO - 2000

PERIODO DE REFERENCIA: SEMANA	IDADE MINIMA: 15 ANOS		
E S T I M A T I V A S	OUT/1999	SET/2000	OUT/2000
RENDIMENTO MEDIO NOMINAL (REAIS) : (*)			
PESSOAS OCUPADAS	639,62	676,65	700,59
SETOR DE ATIVIDADE:			
INDUSTRIA DE TRANSFORMACAO	655,92	670,66	726,60
CONSTRUCAO CIVIL	516,87	502,05	524,17
COMERCIO	556,46	633,35	632,05
SERVICOS	647,64	689,55	708,93
OUTRAS ATIVIDADES	778,07	799,01	853,57
POSICAO NA OCUPACAO:			
EMPREGADOS COM CARTEIRA ASSINADA	625,42	683,90	690,00
EMPREGADOS SEM CARTEIRA ASSINADA	599,23	618,58	656,19
CONTA-PROPRIA	555,85	563,95	603,18
EMPREGADORES	2 217,62	2 028,88	2 148,40
SETOR DE ATIVIDADE E POSICAO NA OCUPACAO:			
INDUSTRIA DE TRANSFORMACAO:			
EMPREGADOS COM CARTEIRA ASSINADA	692,33	717,75	734,28
CONSTRUCAO CIVIL:			
EMPREGADOS COM CARTEIRA ASSINADA	667,11	593,76	632,85
EMPREGADOS SEM CARTEIRA ASSINADA	261,68	341,86	343,47
CONTA PROPRIA	438,40	491,52	499,19
COMERCIO:			
EMPREGADOS COM CARTEIRA ASSINADA	471,81	579,77	584,09
EMPREGADOS SEM CARTEIRA ASSINADA	300,23	351,59	404,80
CONTA PROPRIA	550,18	514,33	537,39
SERVICOS:			
EMPREGADOS COM CARTEIRA ASSINADA	637,58	699,72	705,21
EMPREGADOS SEM CARTEIRA ASSINADA	523,66	527,87	542,95
CONTA PROPRIA	654,98	678,43	722,56

(*) TRABALHO PRINCIPAL

27 - ESTIMATIVAS DA PESQUISA MENSAL DE EMPREGO NA REGIAO METROPOLITANA
DO RIO DE JANEIRO
NOVEMBRO - 2000

PERIODO DE REFERENCIA: SEMANA	IDADE MINIMA: 15 ANOS		
E S T I M A T I V A S	OUT/1999	SET/2000	OUT/2000
RENDIMENTO MEDIO REAL (REAIS - JUL/94) (*)			
PESSOAS OCUPADAS	379,03	378,33	391,08
SETOR DE ATIVIDADE:			
INDUSTRIA DE TRANSFORMACAO	388,69	374,98	405,60
CONSTRUCAO CIVIL	306,29	280,71	292,60
COMERCIO	329,75	354,12	352,82
SERVICOS	383,79	385,54	395,74
OUTRAS ATIVIDADES	461,07	446,75	476,48
POSICAO NA OCUPACAO:			
EMPREGADOS COM CARTEIRA ASSINADA	370,62	382,38	385,17
EMPREGADOS SEM CARTEIRA ASSINADA	355,10	345,86	366,30
CONTA-PROPRIA	329,39	318,67	336,70
EMPREGADORES	1 314,14	1 134,40	1 199,28
SETOR DE ATIVIDADE E POSICAO NA OCUPACAO:			
INDUSTRIA DE TRANSFORMACAO:			
EMPREGADOS COM CARTEIRA ASSINADA	410,26	401,31	409,89
CONSTRUCAO CIVIL:			
EMPREGADOS COM CARTEIRA ASSINADA	395,32	331,99	353,27
EMPREGADOS SEM CARTEIRA ASSINADA	155,06	191,14	191,73
CONTA PROPRIA	259,79	274,82	278,66
COMERCIO:			
EMPREGADOS COM CARTEIRA ASSINADA	279,59	324,16	326,05
EMPREGADOS SEM CARTEIRA ASSINADA	177,91	196,58	225,97
CONTA PROPRIA	326,03	287,58	299,98
SERVICOS:			
EMPREGADOS COM CARTEIRA ASSINADA	377,82	391,23	393,66
EMPREGADOS SEM CARTEIRA ASSINADA	310,31	295,14	303,09
CONTA PROPRIA	388,14	379,33	403,35

(*) TRABALHO PRINCIPAL ; DEFLACIONADO PELO INPC

28 - ESTIMATIVAS DA PESQUISA MENSAL DE EMPREGO NA REGIAO METROPOLITANA
DO RIO DE JANEIRO
NOVEMBRO - 2000

PERIODO DE REFERENCIA: SEMANA	IDADE MINIMA: 15 ANOS		
E S T I M A T I V A S	OUT/1999	SET/2000	OUT/2000
RENDIMENTO MEDIO (EM SALARIOS MINIMOS) (*)			
PESSOAS OCUPADAS	4,70	4,48	4,63
SETOR DE ATIVIDADE:			
INDUSTRIA DE TRANSFORMACAO	4,82	4,44	4,81
CONSTRUCAO CIVIL	3,80	3,32	3,47
COMERCIO	4,09	4,19	4,18
SERVICOS	4,76	4,56	4,69
OUTRAS ATIVIDADES	5,72	5,29	5,65
POSICAO NA OCUPACAO:			
EMPREGADOS COM CARTEIRA ASSINADA	4,59	4,52	4,56
EMPREGADOS SEM CARTEIRA ASSINADA	4,40	3,09	4,34
CONTA-PROPRIA	4,08	3,77	3,99
EMPREGADORES	16,30	13,43	14,22
SETOR DE ATIVIDADE E POSICAO NA OCUPACAO:			
INDUSTRIA DE TRANSFORMACAO:			
EMPREGADOS COM CARTEIRA ASSINADA	5,09	4,75	4,86
CONSTRUCAO CIVIL:			
EMPREGADOS COM CARTEIRA ASSINADA	4,90	3,93	4,19
EMPREGADOS SEM CARTEIRA ASSINADA	1,92	2,26	2,27
CONTA PROPRIA	3,22	3,25	3,30
COMERCIO:			
EMPREGADOS COM CARTEIRA ASSINADA	3,46	3,83	3,86
EMPREGADOS SEM CARTEIRA ASSINADA	2,20	2,32	2,68
CONTA PROPRIA	4,04	3,40	3,55
SERVICOS:			
EMPREGADOS COM CARTEIRA ASSINADA	4,68	4,63	4,67
EMPREGADOS SEM CARTEIRA ASSINADA	3,85	3,49	3,59
CONTA PROPRIA	4,81	4,49	4,78

(*) TRABALHO PRINCIPAL

29 - ESTIMATIVAS DA PESQUISA MENSAL DE EMPREGO NA REGIAO METROPOLITANA
DO RIO DE JANEIRO
NOVEMBRO - 2000

PERIODO DE REFERENCIA: SEMANA	IDADE MINIMA: 15 ANOS		
E S T I M A T I V A S	NOV/1999 (%)	OUT/2000 (%)	NOV/2000 (%)
TAXA DE DESEMPREGO ABERTO (SEMANA)	5,25	4,68	4,44
PESSOAS QUE JA TRABALHARAM	4,60	4,21	4,08
PESSOAS QUE BUSCAM TRABALHO PELA PRIMEIRA VEZ	0,64	0,46	0,35
SETOR DE ATIVIDADE:			
INDUSTRIA DE TRANSFORMACAO	5,91	5,22	6,03
CONSTRUCAO CIVIL	4,86	3,80	3,06
COMERCIO	5,51	5,49	5,43
SERVICOS	4,54	4,18	3,74
OUTRAS ATIVIDADES	1,90	1,60	2,34
SEXO:			
MASCULINO	4,27	3,82	3,82
FEMININO	6,68	5,88	5,33
TAXA DE DESEMPREGO ABERTO (30 DIAS)	5,69	5,10	4,80
TAXA DE DESEMPREGO ABERTO PARA CHEFES DE DOMICILIOS	3,09	2,59	2,40
CHEFES DE DOMICILIOS DESOCUPADOS, EM RELACAO AOS DESOCUPADOS	28,81	26,42	26,31
TAXA DE ATIVIDADE	53,56	54,74	54,51

30 - ESTIMATIVAS DA PESQUISA MENSAL DE EMPREGO NA REGIAO METROPOLITANA
DO RIO DE JANEIRO
NOVEMBRO - 2000

PERIODO DE REFERENCIA: SEMANA IDADE MINIMA: 15 ANOS

E S T I M A T I V A S * NOV/1999 * OUT/2000 * NOV/2000

* (%) * (%) * (%)

PROPORCAO DA POPULACAO OCUPADA:

SETOR DE ATIVIDADE:

INDUSTRIA DE TRANSFORMACAO	11,51	10,60	10,42
CONSTRUCAO CIVIL	6,67	6,75	6,93
COMERCIO	14,26	14,42	15,01
SERVICOS	57,70	58,84	57,97
OUTRAS ATIVIDADES	9,84	9,36	9,65

POSICAO NA OCUPACAO:

EMPREGADOS COM CARTEIRA ASSINADA	40,74	41,08	40,41
EMPREGADOS SEM CARTEIRA ASSINADA	26,66	26,26	26,95
CONTA-PROPRIA	27,68	27,68	27,44
EMPREGADORES	4,00	4,12	4,28

TRABALHANDO DE 40 A 48 HORAS, POR FAIXA DE RENDIMENTO: (*)

RECEBENDO MENOS DE 1 SALARIO MINIMO	1,63	2,18	1,70
RECEBENDO DE 1 A MENOS DE 2 SALARIOS MINIMOS	15,86	19,13	18,55

PROPORCAO DA POPULACAO ECONOMICAMENTE ATIVA: (*)

CONTA-PROPRIA SEM RENDIMENTOS	0,38	0,36	0,38
CONTA-PROPRIA COM MENOS DE 1 SALARIO MINIMO	3,05	3,63	3,00
DESOCUPADOS, OCUPADOS SEM RENDIMENTOS E			

OCUPADOS COM MENOS DE 1 SALARIO MINIMO

11,73

11,88

11,02

(*) TODOS OS TRABALHOS

31 - ESTIMATIVAS DA PESQUISA MENSAL DE EMPREGO NA REGIAO METROPOLITANA
 DE SAO PAULO
 NOVEMBRO - 2000

PERIODO DE REFERENCIA: SEMANA	IDADE MINIMA: 15 ANOS		
E S T I M A T I V A S	NOV/1999	OUT/2000	NOV/2000
POPULACAO RESIDENTE	13.157.969	13.405.303	13.471.092
POPULACAO ECONOMICAMENTE ATIVA	7.912.645	8.108.995	8.050.320
POPULACAO OCUPADA	7.288.543	7.528.944	7.551.154
POPULACAO OCUPADA POR SETOR DE ATIVIDADE:			
INDUSTRIA DE TRANSFORMACAO	1.514.779	1.545.262	1.584.279
CONSTRUCAO CIVIL	486.887	471.935	479.253
COMERCIO	1.103.165	1.217.734	1.180.643
SERVICOS	3.877.935	3.957.822	3.970.226
OUTRAS ATIVIDADES	305.777	336.192	336.754
POPULACAO OCUPADA POR POSICAO NA OCUPACAO:			
EMPREGADOS COM CARTEIRA ASSINADA	3.383.195	3.378.552	3.480.615
EMPREGADOS SEM CARTEIRA ASSINADA	1.980.508	2.135.570	2.081.850
CONTA-PROPRIA	1.508.514	1.583.127	1.582.664
EMPREGADORES	338.710	344.882	340.744
POPULACAO DESOCUPADA	624.102	580.051	499.166
POPULACAO DESOCUPADA SEM TRABALHO ANTERIOR	68.999	57.610	46.971
POPULACAO DESOCUPADA COM TRABALHO ANTERIOR	555.103	522.441	452.195

32 - ESTIMATIVAS DA PESQUISA MENSAL DE EMPREGO NA REGIAO METROPOLITANA
 DE SAO PAULO
 NOVEMBRO - 2000

PERIODO DE REFERENCIA: SEMANA	IDADE MINIMA: 15 ANOS		
E S T I M A T I V A S	OUT/1999	SET/2000	OUT/2000
RENDIMENTO MEDIO NOMINAL (REAIS) : (*)			
PESSOAS OCUPADAS	841,03	880,47	896,10
SETOR DE ATIVIDADE:			
INDUSTRIA DE TRANSFORMACAO	852,10	912,70	922,45
CONSTRUCAO CIVIL	586,93	603,09	593,55
COMERCIO	737,21	746,17	751,96
SERVICOS	869,88	909,73	941,23
OUTRAS ATIVIDADES	1 162,45	1 230,29	1 165,37
POSICAO NA OCUPACAO:			
EMPREGADOS COM CARTEIRA ASSINADA	849,09	886,10	891,47
EMPREGADOS SEM CARTEIRA ASSINADA	595,29	684,94	691,03
CONTA-PROPRIA	774,57	804,50	822,92
EMPREGADORES	2 737,62	2 583,24	2 716,84
SETOR DE ATIVIDADE E POSICAO NA OCUPACAO:			
INDUSTRIA DE TRANSFORMACAO:			
EMPREGADOS COM CARTEIRA ASSINADA	898,02	936,79	936,18
CONSTRUCAO CIVIL:			
EMPREGADOS COM CARTEIRA ASSINADA	631,08	872,21	888,79
EMPREGADOS SEM CARTEIRA ASSINADA	363,36	364,90	430,77
CONTA PROPRIA	421,89	540,65	491,40
COMERCIO:			
EMPREGADOS COM CARTEIRA ASSINADA	676,18	678,20	680,92
EMPREGADOS SEM CARTEIRA ASSINADA	468,43	513,76	455,12
CONTA PROPRIA	670,47	652,87	631,28
SERVICOS:			
EMPREGADOS COM CARTEIRA ASSINADA	868,97	912,94	918,69
EMPREGADOS SEM CARTEIRA ASSINADA	542,29	634,52	660,79
CONTA PROPRIA	928,21	964,37	1 022,80

 (*) TRABALHO PRINCIPAL

33 - ESTIMATIVAS DA PESQUISA MENSAL DE EMPREGO NA REGIAO METROPOLITANA
 DE SAO PAULO
 NOVEMBRO - 2000

PERIODO DE REFERENCIA: SEMANA	IDADE MINIMA: 15 ANOS		
E S T I M A T I V A S	OUT/1999	SET/2000	OUT/2000
RENDIMENTO MEDIO REAL (REAIS - JUL/94) (*)			
PESSOAS OCUPADAS	498,39	492,29	500,22
SETOR DE ATIVIDADE:			
INDUSTRIA DE TRANSFORMACAO	504,95	510,32	514,93
CONSTRUCAO CIVIL	347,81	340,56	331,33
COMERCIO	436,86	417,20	419,76
SERVICOS	515,48	508,65	525,41
OUTRAS ATIVIDADES	688,86	687,89	650,53
POSICAO NA OCUPACAO:			
EMPREGADOS COM CARTEIRA ASSINADA	503,16	495,44	497,64
EMPREGADOS SEM CARTEIRA ASSINADA	352,76	382,97	385,74
CONTA-PROPRIA	459,00	449,82	459,37
EMPREGADORES	1 622,29	1 445,48	1 516,60
SETOR DE ATIVIDADE E POSICAO NA OCUPACAO:			
INDUSTRIA DE TRANSFORMACAO:			
EMPREGADOS COM CARTEIRA ASSINADA	532,16	523,78	522,60
CONSTRUCAO CIVIL:			
EMPREGADOS COM CARTEIRA ASSINADA	373,97	487,67	496,14
EMPREGADOS SEM CARTEIRA ASSINADA	215,32	204,02	240,46
CONTA PROPRIA	250,01	302,29	274,31
COMERCIO:			
EMPREGADOS COM CARTEIRA ASSINADA	400,70	379,20	380,10
EMPREGADOS SEM CARTEIRA ASSINADA	277,59	286,37	254,05
CONTA PROPRIA	397,32	365,04	352,39
SERVICOS:			
EMPREGADOS COM CARTEIRA ASSINADA	514,94	510,45	512,83
EMPREGADOS SEM CARTEIRA ASSINADA	321,35	354,78	368,87
CONTA PROPRIA	550,05	539,20	570,95

 (*) TRABALHO PRINCIPAL ; DEFLACIONADO PELO INPC

34 - ESTIMATIVAS DA PESQUISA MENSAL DE EMPREGO NA REGIAO METROPOLITANA
 DE SAO PAULO
 NOVEMBRO - 2000

PERIODO DE REFERENCIA: SEMANA	IDADE MINIMA: 15 ANOS		
E S T I M A T I V A S	OUT/1999	SET/2000	OUT/2000
RENDIMENTO MEDIO (EM SALARIOS MINIMOS) (*)			
PESSOAS OCUPADAS	6,18	5,83	5,93
SETOR DE ATIVIDADE:			
INDUSTRIA DE TRANSFORMACAO	6,26	6,04	6,10
CONSTRUCAO CIVIL	4,31	4,03	3,93
COMERCIO	5,42	4,94	4,97
SERVICOS	6,39	6,02	6,23
OUTRAS ATIVIDADES	8,54	8,14	7,71
POSICAO NA OCUPACAO:			
EMPREGADOS COM CARTEIRA ASSINADA	6,24	5,86	5,90
EMPREGADOS SEM CARTEIRA ASSINADA	4,37	4,53	4,57
CONTA-PROPRIA	5,89	5,33	5,44
EMPREGADORES	20,12	17,12	17,99
SETOR DE ATIVIDADE E POSICAO NA OCUPACAO:			
INDUSTRIA DE TRANSFORMACAO:			
EMPREGADOS COM CARTEIRA ASSINADA	6,60	6,20	6,19
CONSTRUCAO CIVIL:			
EMPREGADOS COM CARTEIRA ASSINADA	4,64	5,77	5,88
EMPREGADOS SEM CARTEIRA ASSINADA	2,67	3,41	2,85
CONTA PROPRIA	3,10	3,58	3,25
COMERCIO:			
EMPREGADOS COM CARTEIRA ASSINADA	4,97	4,49	4,50
EMPREGADOS SEM CARTEIRA ASSINADA	3,44	3,41	3,01
CONTA PROPRIA	4,92	4,32	4,18
SERVICOS:			
EMPREGADOS COM CARTEIRA ASSINADA	6,38	6,04	6,08
EMPREGADOS SEM CARTEIRA ASSINADA	3,98	4,20	4,37
CONTA PROPRIA	6,82	6,38	6,77

 (*) TRABALHO PRINCIPAL

35 - ESTIMATIVAS DA PESQUISA MENSAL DE EMPREGO NA REGIAO METROPOLITANA
 DE SAO PAULO
 NOVEMBRO - 2000

PERIODO DE REFERENCIA: SEMANA	IDADE MINIMA: 15 ANOS		
E S T I M A T I V A S	NOV/1999 (%)	OUT/2000 (%)	NOV/2000 (%)
TAXA DE DESEMPREGO ABERTO (SEMANA)	7,88	7,15	6,20
PESSOAS QUE JA TRABALHARAM	7,01	6,44	5,61
PESSOAS QUE BUSCAM TRABALHO PELA PRIMEIRA VEZ	0,87	0,71	0,58
SETOR DE ATIVIDADE:			
INDUSTRIA DE TRANSFORMACAO	8,65	7,11	5,46
CONSTRUCAO CIVIL	6,89	8,70	7,09
COMERCIO	9,45	7,49	6,49
SERVICOS	5,96	5,83	5,29
OUTRAS ATIVIDADES	2,74	3,18	4,51
SEXO:			
MASCULINO	7,41	7,05	6,18
FEMININO	8,55	7,28	6,21
TAXA DE DESEMPREGO ABERTO (30 DIAS)	8,69	7,99	6,77
TAXA DE DESEMPREGO ABERTO PARA CHEFES DE DOMICILIOS	4,71	4,42	3,32
CHEFES DE DOMICILIOS DESOCUPADOS, EM RELACAO AOS DESOCUPADOS	26,88	27,89	24,24
TAXA DE ATIVIDADE	60,13	60,49	59,75

36 - ESTIMATIVAS DA PESQUISA MENSAL DE EMPREGO NA REGIAO METROPOLITANA
 DE SAO PAULO
 NOVEMBRO - 2000

PERIODO DE REFERENCIA: SEMANA IDADE MINIMA: 15 ANOS
 ESTIMATIVAS * NOV/1999 * OUT/2000 * NOV/2000
 (%) (%) (%)

PROPORCAO DA POPULACAO OCUPADA:

SETOR DE ATIVIDADE:

INDUSTRIA DE TRANSFORMACAO	20,78	20,52	20,98
CONSTRUCAO CIVIL	6,68	6,26	6,34
COMERCIO	15,13	16,17	15,63
SERVICOS	53,20	52,56	52,57
OUTRAS ATIVIDADES	4,19	4,46	4,45

POSICAO NA OCUPACAO:

EMPREGADOS COM CARTEIRA ASSINADA	46,41	44,87	46,09
EMPREGADOS SEM CARTEIRA ASSINADA	27,17	28,36	27,56
CONTA-PROPRIA	20,69	21,02	20,95
EMPREGADORES	4,65	4,58	4,51

TRABALHANDO DE 40 A 48 HORAS, POR FAIXA DE RENDIMENTO: (*)

RECEBENDO MENOS DE 1 SALARIO MINIMO	1,22	2,09	2,11
RECEBENDO DE 1 A MENOS DE 2 SALARIOS MINIMOS	7,69	12,28	11,91

PROPORCAO DA POPULACAO ECONOMICAMENTE ATIVA: (*)

CONTA-PROPRIA SEM RENDIMENTOS	0,98	0,64	0,73
CONTA-PROPRIA COM MENOS DE 1 SALARIO MINIMO	1,87	2,39	2,56
DESOCUPADOS, OCUPADOS SEM RENDIMENTOS E			

OCUPADOS COM MENOS DE 1 SALARIO MINIMO

15,39

15,71

14,61

(*) TODOS OS TRABALHOS

37 - ESTIMATIVAS DA PESQUISA MENSAL DE EMPREGO NA REGIAO METROPOLITANA
 DE PORTO ALEGRE
 NOVEMBRO - 2000

PERIODO DE REFERENCIA: SEMANA	IDADE MINIMA: 15 ANOS		
E S T I M A T I V A S	NOV/1999	OUT/2000	NOV/2000
POPULACAO RESIDENTE	2.531.713	2.601.481	2.598.376
POPULACAO ECONOMICAMENTE ATIVA	1.528.053	1.581.672	1.557.314
POPULACAO OCUPADA	1.410.606	1.461.806	1.454.066
POPULACAO OCUPADA POR SETOR DE ATIVIDADE:			
INDUSTRIA DE TRANSFORMACAO	291.247	313.006	312.654
CONSTRUCAO CIVIL	86.114	88.605	88.229
COMERCIO	205.148	215.097	202.122
SERVICOS	692.118	716.119	722.150
OUTRAS ATIVIDADES	135.979	128.979	128.910
POPULACAO OCUPADA POR POSICAO NA OCUPACAO:			
EMPREGADOS COM CARTEIRA ASSINADA	658.985	693.947	697.303
EMPREGADOS SEM CARTEIRA ASSINADA	338.172	356.912	348.761
CONTA-PROPRIA	326.539	319.438	318.722
EMPREGADORES	71.932	74.947	72.175
POPULACAO DESOCUPADA	117.448	119.866	103.248
POPULACAO DESOCUPADA SEM TRABALHO ANTERIOR	12.612	11.386	9.594
POPULACAO DESOCUPADA COM TRABALHO ANTERIOR	104.836	108.480	93.654

38 - ESTIMATIVAS DA PESQUISA MENSAL DE EMPREGO NA REGIAO METROPOLITANA
 DE PORTO ALEGRE
 NOVEMBRO - 2000

PERIODO DE REFERENCIA: SEMANA	IDADE MINIMA: 15 ANOS		
*****	*****	*****	*****
E S T I M A T I V A S	OUT/1999	SET/2000	OUT/2000
*****	*****	*****	*****
RENDIMENTO MEDIO NOMINAL (REAIS) : (*)			
PESSOAS OCUPADAS	648,71	718,85	717,68
SETOR DE ATIVIDADE:			
INDUSTRIA DE TRANSFORMACAO	580,87	642,15	639,31
CONSTRUCAO CIVIL	471,62	537,89	515,60
COMERCIO	565,30	620,66	628,12
SERVICOS	689,03	778,52	772,22
OUTRAS ATIVIDADES	833,09	862,99	882,77
POSICAO NA OCUPACAO:			
EMPREGADOS COM CARTEIRA ASSINADA	593,69	653,90	660,45
EMPREGADOS SEM CARTEIRA ASSINADA	641,84	674,56	677,43
CONTA-PROPRIA	539,73	643,15	634,15
EMPREGADORES	1 636,35	1 855,78	1 897,46
SETOR DE ATIVIDADE E POSICAO NA OCUPACAO:			
INDUSTRIA DE TRANSFORMACAO:			
EMPREGADOS COM CARTEIRA ASSINADA	548,04	615,54	621,20
CONSTRUCAO CIVIL:			
EMPREGADOS COM CARTEIRA ASSINADA	482,70	535,43	501,95
EMPREGADOS SEM CARTEIRA ASSINADA	362,22	349,17	387,43
CONTA PROPRIA	415,56	441,37	420,84
COMERCIO:			
EMPREGADOS COM CARTEIRA ASSINADA	502,69	530,91	542,39
EMPREGADOS SEM CARTEIRA ASSINADA	423,99	483,66	468,82
CONTA PROPRIA	473,48	509,33	562,93
SERVICOS:			
EMPREGADOS COM CARTEIRA ASSINADA	644,38	719,41	719,23
EMPREGADOS SEM CARTEIRA ASSINADA	565,87	584,78	596,34
CONTA PROPRIA	713,33	865,23	827,90

 (*) TRABALHO PRINCIPAL

39 - ESTIMATIVAS DA PESQUISA MENSAL DE EMPREGO NA REGIAO METROPOLITANA
 DE PORTO ALEGRE
 NOVEMBRO - 2000

PERIODO DE REFERENCIA: SEMANA	IDADE MINIMA: 15 ANOS		
*****	*****	*****	*****
E S T I M A T I V A S	OUT/1999	SET/2000	OUT/2000
*****	*****	*****	*****
RENDIMENTO MEDIO REAL (REAIS - JUL/94) (*)			
PESSOAS OCUPADAS	384,42	401,93	400,62
SETOR DE ATIVIDADE:			
INDUSTRIA DE TRANSFORMACAO	344,22	359,04	356,88
CONSTRUCAO CIVIL	279,48	300,75	287,82
COMERCIO	334,99	347,03	350,63
SERVICOS	408,31	435,29	431,07
OUTRAS ATIVIDADES	493,68	482,52	492,78
POSICAO NA OCUPACAO:			
EMPREGADOS COM CARTEIRA ASSINADA	351,82	365,61	368,68
EMPREGADOS SEM CARTEIRA ASSINADA	380,35	377,16	378,15
CONTA-PROPRIA	331,69	359,60	354,00
EMPREGADORES	969,69	1 037,61	1 059,20
SETOR DE ATIVIDADE E POSICAO NA OCUPACAO:			
INDUSTRIA DE TRANSFORMACAO:			
EMPREGADOS COM CARTEIRA ASSINADA	324,76	344,17	346,77
CONSTRUCAO CIVIL:			
EMPREGADOS COM CARTEIRA ASSINADA	286,04	299,37	280,20
EMPREGADOS SEM CARTEIRA ASSINADA	214,65	195,23	216,27
CONTA PROPRIA	246,25	246,78	234,92
COMERCIO:			
EMPREGADOS COM CARTEIRA ASSINADA	297,89	296,85	302,77
EMPREGADOS SEM CARTEIRA ASSINADA	251,25	273,78	261,71
CONTA PROPRIA	280,58	284,78	314,24
SERVICOS:			
EMPREGADOS COM CARTEIRA ASSINADA	381,85	402,24	401,49
EMPREGADOS SEM CARTEIRA ASSINADA	335,33	326,96	332,89
CONTA PROPRIA	422,71	483,77	462,15

 (*) TRABALHO PRINCIPAL ; DEFLACIONADO PELO INPC

40 - ESTIMATIVAS DA PESQUISA MENSAL DE EMPREGO NA REGIAO METROPOLITANA
 DE PORTO ALEGRE
 NOVEMBRO - 2000

PERIODO DE REFERENCIA: SEMANA	IDADE MINIMA: 15 ANOS		
*****	*****	*****	*****
E S T I M A T I V A S	OUT/1999	SET/2000	OUT/2000
*****	*****	*****	*****
RENDIMENTO MEDIO (EM SALARIOS MINIMOS) (*)			
PESSOAS OCUPADAS	4,76	4,76	4,75
SETOR DE ATIVIDADE:			
INDUSTRIA DE TRANSFORMACAO	4,27	4,25	4,23
CONSTRUCAO CIVIL	3,46	3,56	3,41
COMERCIO	4,15	4,11	4,15
SERVICOS	5,06	5,15	5,11
OUTRAS ATIVIDADES	6,12	5,71	5,84
POSICAO NA OCUPACAO:			
EMPREGADOS COM CARTEIRA ASSINADA	4,36	4,33	4,37
EMPREGADOS SEM CARTEIRA ASSINADA	4,71	4,46	4,48
CONTA-PROPRIA	4,11	4,25	4,19
EMPREGADORES	12,03	12,28	12,56
SETOR DE ATIVIDADE E POSICAO NA OCUPACAO:			
INDUSTRIA DE TRANSFORMACAO:			
EMPREGADOS COM CARTEIRA ASSINADA	4,02	4,07	4,11
CONSTRUCAO CIVIL:			
EMPREGADOS COM CARTEIRA ASSINADA	3,54	3,54	3,32
EMPREGADOS SEM CARTEIRA ASSINADA	2,66	2,31	2,56
CONTA PROPRIA	3,05	2,92	2,78
COMERCIO:			
EMPREGADOS COM CARTEIRA ASSINADA	3,69	3,51	3,59
EMPREGADOS SEM CARTEIRA ASSINADA	3,11	3,24	3,10
CONTA PROPRIA	3,48	3,37	3,72
SERVICOS:			
EMPREGADOS COM CARTEIRA ASSINADA	4,73	4,76	4,76
EMPREGADOS SEM CARTEIRA ASSINADA	4,16	3,87	3,94
CONTA PROPRIA	5,24	5,73	5,48

 (*) TRABALHO PRINCIPAL

41 - ESTIMATIVAS DA PESQUISA MENSAL DE EMPREGO NA REGIAO METROPOLITANA
 DE PORTO ALEGRE
 NOVEMBRO - 2000

PERIODO DE REFERENCIA: SEMANA	IDADE MINIMA: 15 ANOS		
E S T I M A T I V A S	NOV/1999 (%)	OUT/2000 (%)	NOV/2000 (%)
TAXA DE DESEMPREGO ABERTO (SEMANA)	7,68	7,57	6,62
PESSOAS QUE JA TRABALHARAM	6,86	6,85	6,01
PESSOAS QUE BUSCAM TRABALHO PELA PRIMEIRA VEZ	0,82	0,71	0,61
SETOR DE ATIVIDADE:			
INDUSTRIA DE TRANSFORMACAO	6,57	7,35	6,01
CONSTRUCAO CIVIL	8,19	9,89	6,62
COMERCIO	9,86	7,80	7,44
SERVICOS	6,59	6,48	5,74
OUTRAS ATIVIDADES	3,36	4,44	4,92
SEXO:			
MASCULINO	6,96	7,10	5,85
FEMININO	8,65	8,22	7,66
TAXA DE DESEMPREGO ABERTO (30 DIAS)	8,10	7,98	6,97
TAXA DE DESEMPREGO ABERTO PARA CHEFES DE DOMICILIOS	4,93	4,66	3,83
CHEFES DE DOMICILIOS DESOCUPADOS, EM RELACAO AOS DESOCUPADOS	31,54	29,87	28,28
TAXA DE ATIVIDADE	60,35	60,79	59,93

42 - ESTIMATIVAS DA PESQUISA MENSAL DE EMPREGO NA REGIAO METROPOLITANA
 DE PORTO ALEGRE
 NOVEMBRO - 2000

PERIODO DE REFERENCIA: SEMANA IDADE MINIMA: 15 ANOS
 ESTIMATIVAS * NOV/1999 * OUT/2000 * NOV/2000
 (%) (%) (%)

PROPORCAO DA POPULACAO OCUPADA:

SETOR DE ATIVIDADE:

INDUSTRIA DE TRANSFORMACAO	20,64	21,41	21,50
CONSTRUCAO CIVIL	6,10	6,06	6,06
COMERCIO	14,54	14,71	13,90
SERVICOS	49,06	48,98	49,66
OUTRAS ATIVIDADES	9,63	8,82	8,86

POSICAO NA OCUPACAO:

EMPREGADOS COM CARTEIRA ASSINADA	46,71	47,47	47,95
EMPREGADOS SEM CARTEIRA ASSINADA	23,97	24,41	23,98
CONTA-PROPRIA	23,14	21,85	21,91
EMPREGADORES	5,10	5,13	4,96

TRABALHANDO DE 40 A 48 HORAS, POR FAIXA DE RENDIMENTO: (*)

RECEBENDO MENOS DE 1 SALARIO MINIMO	1,24	1,68	2,02
RECEBENDO DE 1 A MENOS DE 2 SALARIOS MINIMOS	12,26	18,15	17,97

PROPORCAO DA POPULACAO ECONOMICAMENTE ATIVA: (*)

CONTA-PROPRIA SEM RENDIMENTOS	1,32	0,54	0,60
CONTA-PROPRIA COM MENOS DE 1 SALARIO MINIMO	2,54	3,18	2,94
DESOCUPADOS, OCUPADOS SEM RENDIMENTOS E			

OCUPADOS COM MENOS DE 1 SALARIO MINIMO

15,59

15,56

15,08

(*) TODOS OS TRABALHOS