

# **Indicadores IBGE**

Pesquisa Mensal de Emprego  
**maio de 2000**

Instituto Brasileiro de Geografia e  
Estatística - IBGE

---

Presidente da República  
Fernando Henrique Cardoso

Ministro de Estado do Planejamento, Orçamento e Gestão  
Martus Antônio Rodrigues Tavares

## **INSTITUTO BRASILEIRO DE GEOGRAFIA E ESTATÍSTICA - IBGE**

Presidente  
Sérgio Besserman Vianna

Diretor Executivo  
Nuno Duarte da Costa Bittencourt

### **ÓRGÃOS TÉCNICOS SETORIAIS**

Diretoria de Pesquisas  
Maria Martha Malard Mayer

Diretoria de Geociências  
Guido Gelli

Diretoria de Informática  
Paulo Roberto Ribeiro da Cunha

Centro de Documentação e Disseminação de Informações  
David Wu Tai

Escola Nacional de Ciências Estatísticas  
Kaizô Iwakami Beltrão

### **UNIDADE RESPONSÁVEL**

Diretoria de Pesquisas

Departamento de Emprego e Rendimento  
**Angela Filgueiras Jorge**

### **EQUIPE TÉCNICA**

Divisão de Pesquisa Mensal  
**Marileni Silva Mansoldo**

Consultoria Econômica  
**Shyrlene Ramos de Souza**

Equipe de Análise de Conjuntura  
**Francisco Santos**

Equipe de Planejamento de Recursos  
**Ademir José C. de Carvalho**

Equipe de Acompanhamento e Controle  
**Isis Gertrudes dos santos**

Equipe de Controle de Material de Campo  
**Jair dos Santos Mello**

## **Indicadores IBGE**

Plano de divulgação:

Pesquisa mensal de emprego

Estatística da produção agropecuária

Pesquisa industrial mensal: produção física Brasil

Pesquisa industrial mensal: produção física regional

Pesquisa industrial mensal: emprego, salário e valor da produção

Pesquisa mensal de comércio

Sistema nacional de índices de preços ao consumidor: IPCA-E

Sistema nacional de índices de preços ao consumidor: INPC - IPCA

Sistema nacional de pesquisa de custos e índices da construção civil

Produto interno bruto trimestral

Iniciado em 1982, com a divulgação de indicadores sobre trabalho e rendimento, indústria e preços, o periódico **Indicadores IBGE** incorporou no decorrer da década de 80 informações sobre agropecuária e produto interno bruto. A partir de 1991, foi subdividido em fascículos por assuntos específicos, que incluem tabelas de resultados, comentários e notas metodológicas. As informações apresentadas estão disponíveis em diferentes níveis geográficos: nacional, regional e metropolitano, variando por fascículo.

## SUMÁRIO

ESTIMATIVAS PARA O MÊS DE MAIO DE 2000 .....	3
NOTAS METODOLÓGICAS .....	7
TABELAS .....	10

## **PESQUISA MENSAL DE EMPREGO** **ESTIMATIVAS PARA O MÊS DE MAIO DE 2000**

**REGIÕES METROPOLITANAS DE RECIFE, SALVADOR, BELO HORIZONTE, RIO DE JANEIRO,  
SÃO PAULO E PORTO ALEGRE**

A Pesquisa Mensal de Emprego, realizada nas seis maiores regiões metropolitanas do País, no mês de maio deste ano, apresenta os seguintes resultados:

### **TAXA MÉDIA DE DESEMPREGO ABERTO<sup>1</sup>**

Em maio, o indicador manteve-se constante em relação ao do mês de abril deste ano (7,8%) e não se alterou significativamente em relação ao valor observado em maio do ano passado (7,7%). A média dos cinco primeiros meses do ano (7,9%) manteve-se praticamente estável em relação ao mesmo período do ano passado (7,8%).

De abril para maio deste ano, em nível de região metropolitana, a taxa de desemprego aberto caiu na maioria das regiões pesquisadas: Salvador (10,6% para 9,7%), Belo Horizonte (8,7% para 8,0%), Porto Alegre (7,9% para 7,6%), Rio de Janeiro (6,1% para 5,9%). Nas Regiões Metropolitanas de Recife e de São Paulo, o indicador cresceu ligeiramente. Na primeira região, passou de 8,2% para 8,7% e, na segunda, de 8,0% para 8,4%. Dentre os principais setores de atividade<sup>2</sup> a taxa caiu ligeiramente na construção civil, no comércio e na indústria de transformação e cresceu, também ligeiramente, no setor de serviços. Considerando o gênero, verificam-se pequenas variações para ambos os sexos. A taxa de desemprego masculina passou de 7,1% para 6,8% e a feminina de 8,9% para 9,1%.

De maio do ano passado para maio deste ano, a taxa de desemprego apresentou pequenas variações na maioria das regiões metropolitanas. Rio de Janeiro e Porto Alegre foram as que apresentaram variações mais acentuadas, em torno de 0,5 ponto percentual. Dentre os setores de atividade, a variação mais significativa ocorreu na construção civil, onde o indicador caiu 2,0 pontos percentuais. O desemprego feminino cresceu (0,7 p.p.) e o masculino caiu (0,3 p.p.).

---

<sup>1</sup> Percentual da população economicamente ativa procurando trabalho.

<sup>2</sup> A taxa de desemprego por setor de atividade refere-se aos indivíduos, cujo último trabalho foi realizado naquele setor e que tomaram providência para conseguir trabalho no período de referência da pesquisa.

O gráfico a seguir mostra os valores da taxa média de desemprego aberto para o mês de maio, no período de 1983 a 2000.

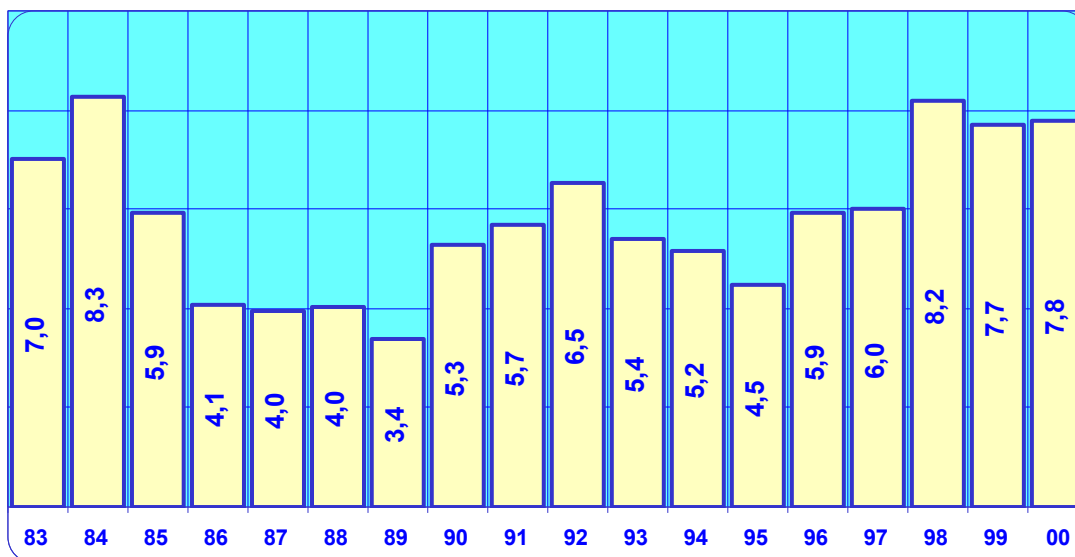

### DESOCUPAÇÃO

De abril para maio deste ano, o número de pessoas desocupadas (procurando trabalho) não apresentou variação significativa (0,3%). Desagregando os resultados, verifica-se queda em quatro regiões metropolitanas: Belo Horizonte (-7,7%), Salvador (-7,1%), Porto Alegre (-4,5%) e Rio de Janeiro (-2,0%). Em Recife o crescimento foi de 5,7% e em São Paulo de 4,6%.

De maio do ano passado para maio deste ano, a variação foi de apenas 6,6%, destacando-se Rio de Janeiro e Porto Alegre com acréscimos de 14,9% e 11,9%, respectivamente.

O tempo médio de procura de trabalho<sup>3</sup> foi de 19,6 semanas em maio contra 20,0 semanas em abril deste ano e 22,8 semanas em maio do ano passado.

Em maio deste ano, o percentual de pessoas desocupadas 12 meses ou mais situou-se em 11,6%, valor inferior ao do mês anterior (12,6%) e ao de maio do ano passado 14,9%.

### **OCUPAÇÃO**

<sup>3</sup> O tempo de procura é o período contínuo que a pessoa, sem exercer uma ocupação econômica, toma providência para conseguir trabalho. Considera-se interrupção nesse período a não providência durante duas semanas consecutivas.

O número de pessoas ocupadas (trabalhando) aumentou 0,8% de abril para maio deste ano e 5,0% de maio do ano passado para maio deste ano. Estima-se que, na primeira comparação, a variação representou mais 128 mil e, na segunda, mais 822 mil pessoas, aproximadamente. Ressalte-se que, na última comparação, verifica-se crescimento desde outubro do ano passado, acompanhando a recuperação do nível de atividade econômica.

De abril para maio deste ano, quatro das seis regiões pesquisadas apresentaram crescimento, com destaque para Salvador (2,4%). O número de pessoas trabalhando aumentou no comércio (2,8%), nos serviços (0,8%) e na construção civil (0,2%). A indústria de transformação apresentou queda de 2,0%. Dentre as categorias, variou mais expressivamente o número de empregadores (6,7%) e o de empregados com carteira de trabalho assinada (0,8%).

De maio do ano passado para maio deste ano, a ocupação apresentou crescimento expressivo em todas as regiões metropolitanas. O intervalo de variação ficou entre 2,1% em Recife e 10,4% em Salvador. Os setores de atividade também apresentaram variações acentuadas: comércio (8,2%), serviços (4,1%), construção civil (5,9%) e indústria de transformação (2,2%).

Dentre as categorias de ocupação, aumentou significativamente o número de empregados sem carteira de trabalho assinada (11,5%) e o de conta própria (5,7%). Nas demais categorias, os acréscimos foram de 2,0% para os empregadores e de 0,9% para os empregados com carteira de trabalho assinada.

#### **INATIVIDADE - POPULAÇÃO NÃO ECONOMICAMENTE ATIVA<sup>4</sup>**

O contingente de pessoas classificadas como inativas em maio foi inferior ao de abril deste ano (-0,4%) e ao de maio do ano passado (-2,4%).

De abril para maio deste ano, em nível de região metropolitana, houve queda nas seis regiões pesquisadas, com destaque para Belo Horizonte (-2,0%).

De maio do ano passado para maio deste ano, o contingente de pessoas inativas diminuiu aproximadamente 5,0% em São Paulo, em Salvador e em Belo Horizonte. Em Recife e no Rio de Janeiro as variações foram positivas (4,4% e 0,6%, respectivamente).

---

<sup>4</sup> Pessoas não classificadas como ocupadas ou desocupadas, no período de referência da pesquisa: estudantes, aposentados, pensionistas, pessoas que cuidaram de afazeres domésticos e outros.

## **RENDIMENTO MÉDIO**

O rendimento médio real das pessoas ocupadas manteve-se constante de março para abril deste ano. As quedas verificadas em Recife (-1,3%) e em São Paulo (-0,5%) foram compensadas pelos acréscimos nas demais regiões, com destaque para o Rio de Janeiro e Porto Alegre (1,5%). Dentre as principais categorias, caiu o rendimento dos conta própria (-1,0%) e cresceu o dos empregados com e sem carteira de trabalho assinada (em torno de 1,5%).

De abril do ano passado para abril deste ano, o rendimento médio das pessoas ocupadas caiu (-2,0%), em função das quedas observadas em São Paulo (-3,9%), em Salvador (-2,3%) e no Rio de Janeiro (-1,4%). Nas demais regiões registrou-se crescimento: Belo Horizonte (3,5%), Porto Alegre (2,2%) e Recife (2,0%). Com relação às categorias de ocupação, declinou o rendimento dos conta própria (-4,9%) e dos empregados com carteira de trabalho assinada (-0,5%). O rendimento dos empregados sem carteira de trabalho assinada não apresentou variação significativa.

**Rio de Janeiro, 20 de junho de 2000.**

## NOTAS METODOLÓGICAS

### 1. ASPECTOS GERAIS

A PME é uma pesquisa domiciliar de periodicidade mensal sobre mão-de-obra e rendimento do trabalho.

Os dados são obtidos de uma amostra probabilística de, aproximadamente, 36.000 domicílios situados nas Regiões Metropolitanas de Recife, Salvador, Belo Horizonte, Rio de Janeiro, São Paulo e Porto Alegre.

Os dados referem-se a determinados períodos de tempo denominados PERÍODOS DE REFERÊNCIA. Os mais importantes são:

SEMANA DE REFERENCIA - semana de domingo a sábado, que precede a semana estabelecida para a realização da entrevista.

PERÍODO DE REFERENCIA DE 30 DIAS - são os 30 dias que antecedem a semana fixada para a entrevista.

MES DE REFERENCIA - aquele que antecede ao mês de realização da pesquisa.

Os dados divulgados são relativos às pessoas de 15 anos e mais de idade e à semana de referência, com exceção da taxa de desemprego aberto que é divulgada também para o período de 30 dias e dos rendimentos que são relativos ao mês de referência da pesquisa.

### 2. CONCEITOS PRINCIPAIS

TRABALHO - refere-se à:

OCUPAÇÃO ECONOMICA REMUNERADA em dinheiro, produtos ou outras formas não monetárias, ou OCUPAÇÃO ECONOMICA SEM REMUNERAÇÃO, exercida pelo menos durante 15 horas na semana, em ajuda a membro da unidade domiciliar em sua atividade econômica, ou a instituições religiosas beneficentes ou de cooperativismo ou, ainda, como aprendiz ou estagiário.

POPULAÇÃO EM IDADE ATIVA - compreende as pessoas economicamente ativas e as pessoas não economicamente ativas.

POPULAÇÃO ECONOMICAMENTE ATIVA - compreende o potencial de mão-de-obra com que pode contar o setor produtivo, isto é, as PESSOAS OCUPADAS e as DESOCUPADAS, assim definidas:

PESSOAS OCUPADAS - aquelas que, num determinado período de referência, trabalharam ou tinham trabalho mas não trabalharam (por exemplo, pessoas em férias).

As pessoas ocupadas são classificadas em:

EMPREGADOS - aquelas pessoas que trabalham para um empregador ou mais, cumprindo uma jornada de trabalho, recebendo em contrapartida uma remuneração em dinheiro ou outra forma de pagamento (moradia, alimentação, vestuário, etc).

Incluem-se, entre as pessoas empregadas, aquelas que prestam serviço militar obrigatório e os clérigos. Os empregados são classificados segundo a existência ou não de carteira de trabalho assinada.

CONTA PROPRIA - aquelas pessoas que exploram uma atividade econômica ou exercem uma profissão ou ofício, sem empregados.

EMPREGADORES - aquelas pessoas que exploram uma atividade econômica ou exercem uma profissão ou ofício, com auxílio de um ou mais empregados.



NAO REMUNERADAS - aquelas pessoas que exercem uma ocupação econômica, sem remuneração, pelo menos 15 horas na semana, em ajuda a membro da unidade domiciliar em sua atividade econômica, ou em ajuda a instituições religiosas, beneficentes ou de cooperativismo, ou, ainda, como aprendiz ou estagiário.

PESSOAS DESOCUPADAS - aquelas que não tinham trabalho, num determinado período de referência, mas estavam dispostas a trabalhar, e que, para isso, tomaram alguma providência efetiva (consultando pessoas, jornais, etc.).

PESSOAS NAO ECONOMICAMENTE ATIVAS - aquelas não classificadas como ocupadas ou desocupadas.

#### RENDIMENTO DO TRABALHO

Para os EMPREGADOS, considera-se a remuneração efetivamente recebida no mês de referência. Assim sendo, incluem-se as parcelas referentes ao 13\_, 14\_ ou 15\_ salários e a participação nos lucros paga pela empresa, ou outra gratificação, no mês de referência.

Para os EMPREGADORES e pessoas que trabalham por CONTA PRÓPRIA considera-se a retirada feita ou o ganho líquido recebido efetivamente no mês de referência. Define-se como ganho líquido o rendimento bruto menos as despesas efetuadas com o negócio ou profissão (salário de empregados, despesas com matéria-prima, energia elétrica, telefone, etc.).

Para a pessoa que recebe, pelo seu trabalho, em produtos ou mercadorias, considera-se o valor de mercado dos produtos recebidos.

Para a pessoa que estiver licenciada por instituto de previdência, considera-se o rendimento bruto do benefício (auxílio-doença, auxílio por acidente de trabalho, etc.), efetivamente recebido no mês de referência.

1 - ESTIMATIVAS DA PESQUISA MENSAL DE EMPREGO NAS REGIÕES METROPOLITANAS  
 (RECIFE, SALVADOR, BELO HORIZONTE, RIO DE JANEIRO, SÃO PAULO, PORTO ALEGRE)  
 MAIO - 2000

PERÍODO DE REFERÊNCIA: SEMANA	IDADE MÍNIMA: 15 ANOS		
ESTIMATIVAS	MAI/1999	ABR/2000	MAI/2000
POPULAÇÃO RESIDENTE	31.033.377	31.543.024	31.622.476
POPULAÇÃO ECONOMICAMENTE ATIVA	17.669.937	18.449.105	18.581.210
POPULAÇÃO OCUPADA	16.314.587	17.008.162	17.136.462
POPULAÇÃO OCUPADA POR SETOR DE ATIVIDADE:			
INDUSTRIA DE TRANSFORMAÇÃO	2.698.298	2.814.993	2.758.452
CONSTRUÇÃO CIVIL	1.097.838	1.159.716	1.162.374
COMÉRCIO	2.444.351	2.571.414	2.644.077
SERVIÇOS	8.920.167	9.213.548	9.282.554
OUTRAS ATIVIDADES	1.153.935	1.248.491	1.289.003
POPULAÇÃO OCUPADA POR POSIÇÃO NA OCUPAÇÃO:			
EMPREGADOS COM CARTEIRA ASSINADA	7.305.044	7.312.097	7.367.376
EMPREGADOS SEM CARTEIRA ASSINADA	4.288.146	4.764.814	4.779.845
CONTA-PRÓPRIA	3.782.735	4.000.402	3.998.408
EMPREGADORES	786.973	752.415	802.829
POPULAÇÃO DESOCUPADA	1.355.351	1.440.943	1.444.747
POPULAÇÃO DESOCUPADA SEM TRABALHO ANTERIOR	130.779	176.602	161.690
POPULAÇÃO DESOCUPADA COM TRABALHO ANTERIOR	1.224.572	1.264.340	1.283.057

\*\*\*\*\*

2 - ESTIMATIVAS DA PESQUISA MENSAL DE EMPREGO NAS REGIÕES METROPOLITANAS  
(RECIFE, SALVADOR, BELO HORIZONTE, RIO DE JANEIRO, SÃO PAULO, PORTO ALEGRE)  
MAIO - 2000

PERIODO DE REFERENCIA: SEMANA IDADE MINIMA: 15 ANOS  
\*\*\*\*\*

E S T I M A T I V A S \* ABR/1999 \* MAR/2000 \* ABR/2000  
\*\*\*\*\*

RENDIMENTO MEDIO NOMINAL (REAIS) : (\*)

PESSOAS OCUPADAS	676,92	698,34	699,57
SETOR DE ATIVIDADE:			
INDUSTRIA DE TRANSFORMAÇÃO	754,65	775,77	749,56
CONSTRUÇÃO CIVIL	469,14	535,12	534,28
COMERCIO	573,68	593,55	642,09
SERVICOS	686,51	704,63	702,43
OUTRAS ATIVIDADES	825,92	838,29	831,26
POSICÃO NA OCUPAÇÃO:			
EMPREGADOS COM CARTEIRA ASSINADA	667,75	689,75	700,68
EMPREGADOS SEM CARTEIRA ASSINADA	554,34	576,14	584,18
CONTA-PRÓPRIA	570,07	577,05	571,92
EMPREGADORES	2 074,41	2 363,52	2 128,05
SETOR DE ATIVIDADE E POSIÇÃO NA OCUPAÇÃO:			
INDUSTRIA DE TRANSFORMAÇÃO:			
EMPREGADOS COM CARTEIRA ASSINADA	749,87	810,85	798,77
CONSTRUÇÃO CIVIL:			
EMPREGADOS COM CARTEIRA ASSINADA	544,48	681,72	738,94
EMPREGADOS SEM CARTEIRA ASSINADA	299,92	294,33	324,32
CONTA PRÓPRIA	402,60	432,58	412,70
COMERCIO:			
EMPREGADOS COM CARTEIRA ASSINADA	508,59	529,91	565,06
EMPREGADOS SEM CARTEIRA ASSINADA	409,92	400,03	464,47
CONTA PRÓPRIA	463,04	492,65	501,97
SERVICOS:			
EMPREGADOS COM CARTEIRA ASSINADA	674,24	674,28	685,52
EMPREGADOS SEM CARTEIRA ASSINADA	481,96	519,66	529,65
CONTA PRÓPRIA	698,91	708,56	703,19

\*\*\*\*\*  
(\*) TRABALHO PRINCIPAL

3 - ESTIMATIVAS DA PESQUISA MENSAL DE EMPREGO NAS REGIÕES METROPOLITANAS  
(RECIFE, SALVADOR, BELO HORIZONTE, RIO DE JANEIRO, SÃO PAULO, PORTO ALEGRE)  
MAIO - 2000

PERÍODO DE REFERÊNCIA: SEMANA	IDADE MÍNIMA: 15 ANOS		
*****			
E S T I M A T I V A S	ABR/1999	MAR/2000	ABR/2000
*****			
RENDIMENTO MEDIO REAL (REAIS - JUL/94) (*)			
PESSOAS OCUPADAS	412,33	403,76	404,12
SETOR DE ATIVIDADE:			
INDÚSTRIA DE TRANSFORMAÇÃO	459,67	448,52	432,99
CONSTRUÇÃO CIVIL	285,76	309,39	308,63
COMÉRCIO	349,44	343,17	370,91
SERVIÇOS	418,17	407,40	405,77
OUTRAS ATIVIDADES	503,09	484,67	480,19
POSIÇÃO NA OCUPAÇÃO:			
EMPREGADOS COM CARTEIRA ASSINADA	406,74	398,79	404,76
EMPREGADOS SEM CARTEIRA ASSINADA	337,66	333,10	337,46
CONTA-PRÓPRIA	347,24	333,63	330,38
EMPREGADORES	1 263,57	1 366,51	1 229,30
SETOR DE ATIVIDADE E POSIÇÃO NA OCUPAÇÃO:			
INDÚSTRIA DE TRANSFORMAÇÃO:			
EMPREGADOS COM CARTEIRA ASSINADA	456,76	468,81	461,42
CONSTRUÇÃO CIVIL:			
EMPREGADOS COM CARTEIRA ASSINADA	331,65	394,15	426,86
EMPREGADOS SEM CARTEIRA ASSINADA	182,69	170,17	187,35
CONTA PRÓPRIA	245,23	250,10	238,40
COMÉRCIO:			
EMPREGADOS COM CARTEIRA ASSINADA	309,79	306,38	326,42
EMPREGADOS SEM CARTEIRA ASSINADA	249,69	231,28	268,31
CONTA PRÓPRIA	282,05	284,83	289,97
SERVIÇOS:			
EMPREGADOS COM CARTEIRA ASSINADA	410,70	389,84	396,00
EMPREGADOS SEM CARTEIRA ASSINADA	293,57	300,45	305,96
CONTA PRÓPRIA	425,72	409,67	406,21

\*\*\*\*\*  
(\*) TRABALHO PRINCIPAL ; DEFLACIONADO PELO INPC

4 - ESTIMATIVAS DA PESQUISA MENSAL DE EMPREGO NAS REGIÕES METROPOLITANAS  
(RECIFE, SALVADOR, BELO HORIZONTE, RIO DE JANEIRO, SÃO PAULO, PORTO ALEGRE)  
MAIO - 2000

PERIODO DE REFERENCIA: SEMANA IDADE MINIMA: 15 ANOS  
\*\*\*\*\*

E S T I M A T I V A S \* ABR/1999 \* MAR/2000 \* ABR/2000  
\*\*\*\*\*

RENDIMENTO MEDIO (EM SALARIOS MINIMOS) (\*)

PESSOAS OCUPADAS	5,20	5,13	4,63
SETOR DE ATIVIDADE:			
INDUSTRIA DE TRANSFORMAÇÃO	5,80	5,70	4,96
CONSTRUÇÃO CIVIL	3,60	3,93	3,53
COMERCIO	4,41	4,36	4,25
SERVICOS	5,28	5,18	4,65
OUTRAS ATIVIDADES	6,35	6,16	5,50
POSICÃO NA OCUPAÇÃO:			
EMPREGADOS COM CARTEIRA ASSINADA	5,13	5,07	4,64
EMPREGADOS SEM CARTEIRA ASSINADA	4,26	4,23	3,86
CONTA-PRÓPRIA	4,38	4,24	3,78
EMPREGADORES	15,95	17,37	14,09
SETOR DE ATIVIDADE E POSIÇÃO NA OCUPAÇÃO:			
INDUSTRIA DE TRANSFORMAÇÃO:			
EMPREGADOS COM CARTEIRA ASSINADA	5,76	5,96	5,28
CONSTRUÇÃO CIVIL:			
EMPREGADOS COM CARTEIRA ASSINADA	4,18	5,01	4,89
EMPREGADOS SEM CARTEIRA ASSINADA	2,30	2,16	2,14
CONTA PRÓPRIA	3,09	3,18	2,73
COMERCIO:			
EMPREGADOS COM CARTEIRA ASSINADA	3,91	3,89	3,74
EMPREGADOS SEM CARTEIRA ASSINADA	3,15	2,94	3,07
CONTA PRÓPRIA	3,56	3,62	3,32
SERVICOS:			
EMPREGADOS COM CARTEIRA ASSINADA	5,18	4,95	4,53
EMPREGADOS SEM CARTEIRA ASSINADA	3,70	3,82	3,50
CONTA PRÓPRIA	5,37	5,21	4,65

\*\*\*\*\*  
(\*) TRABALHO PRINCIPAL

5 - ESTIMATIVAS DA PESQUISA MENSAL DE EMPREGO NAS REGIÕES METROPOLITANAS  
 (RECIFE, SALVADOR, BELO HORIZONTE, RIO DE JANEIRO, SÃO PAULO, PORTO ALEGRE)  
 MAIO - 2000

PERIODO DE REFERENCIA: SEMANA		IDADE MINIMA: 15 ANOS		
*****				
E S T I M A T I V A S				
	MAI/1999	ABR/2000	MAI/2000	
	(%)	(%)	(%)	
*****				
TAXA MEDIA DE DESEMPREGO ABERTO (SEMANA)	7,70	7,84	7,79	
PESSOAS QUE JA TRABALHARAM	6,96	6,88	6,92	
PESSOAS QUE BUSCAM TRABALHO PELA PRIMEIRA VEZ	0,74	0,96	0,87	
SETOR DE ATIVIDADE:				
INDUSTRIA DE TRANSFORMAÇÃO	8,06	8,19	8,15	
CONSTRUÇÃO CIVIL	10,43	8,75	8,39	
COMERCIO	8,06	8,05	7,93	
SERVIÇOS	6,35	6,29	6,55	
OUTRAS ATIVIDADES	3,31	4,11	3,22	
SEXO:				
MASCULINO	7,15	7,07	6,84	
FEMININO	8,48	8,92	9,13	
TAXA MEDIA DE DESEMPREGO ABERTO (30 DIAS)	8,37	8,46	8,44	
TAXA MEDIA DE DESEMPREGO ABERTO PARA CHEFES DE DOMICILIOS	4,85	4,20	4,47	
CHEFES DE DOMICILIOS DESOCUPADOS, EM RELAÇÃO AOS DESOCUPADOS	29,13	24,71	26,34	
TAXA DE ATIVIDADE	56,92	58,44	58,74	
*****				

6 - ESTIMATIVAS DA PESQUISA MENSAL DE EMPREGO NAS REGIÕES METROPOLITANAS  
 (RECIFE, SALVADOR, BELO HORIZONTE, RIO DE JANEIRO, SÃO PAULO, PORTO ALEGRE)  
 MAIO - 2000

PERIODO DE REFERENCIA: SEMANA IDADE MINIMA: 15 ANOS  
 ESTIMATIVAS MAI/1999 ABR/2000 MAI/2000  
 (%) (%) (%)

PROPORÇÃO DA POPULAÇÃO OCUPADA:

SETOR DE ATIVIDADE:

INDUSTRIA DE TRANSFORMAÇÃO	16,45	16,40	16,01
CONSTRUÇÃO CIVIL	6,76	6,84	6,80
COMERCIO	14,99	15,11	15,41
SERVIÇOS	54,63	54,20	54,18
OUTRAS ATIVIDADES	7,14	7,43	7,58

POSIÇÃO NA OCUPAÇÃO:

EMPREGADOS COM CARTEIRA ASSINADA	44,75	43,00	43,02
EMPREGADOS SEM CARTEIRA ASSINADA	26,29	27,95	27,83
CONTA-PRÓPRIA	23,20	23,58	23,38
EMPREGADORES	4,82	4,42	4,68

TRABALHANDO DE 40 A 48 HORAS, POR FAIXA DE RENDIMENTO: (\*)

RECEBENDO MENOS DE 1 SALÁRIO MÍNIMO	1,76	2,02	3,61
RECEBENDO DE 1 A MENOS DE 2 SALÁRIOS MÍNIMOS	14,29	13,46	18,15

PROPORÇÃO DA POPULAÇÃO ECONOMICAMENTE ATIVA: (\*)

CONTA-PRÓPRIA SEM RENDIMENTOS	1,02	0,99	1,02
CONTA-PRÓPRIA COM MENOS DE 1 SALÁRIO MÍNIMO	3,01	3,40	4,17



DESOCUPADOS, OCUPADOS SEM RENDIMENTOS E

OCUPADOS COM MENOS DE 1 SALARIO MINIMO

16,17

17,10

19,82

\*\*\*\*\*  
(\* ) TODOS OS TRABALHOS

7 - ESTIMATIVAS DA PESQUISA MENSAL DE EMPREGO NA REGIÃO METROPOLITANA  
 DE RECIFE  
 MAIO - 2000

PERÍODO DE REFERÊNCIA: SEMANA	IDADE MINIMA: 15 ANOS		
E S T I M A T I V A S	MAI/1999	ABR/2000	MAI/2000
POPULAÇÃO RESIDENTE	2.281.754	2.359.008	2.350.971
POPULAÇÃO ECONOMICAMENTE ATIVA	1.201.132	1.222.066	1.222.504
POPULAÇÃO OCUPADA	1.093.306	1.121.802	1.116.508
POPULAÇÃO OCUPADA POR SETOR DE ATIVIDADE:			
INDUSTRIA DE TRANSFORMAÇÃO	107.626	115.136	117.828
CONSTRUCAO CIVIL	75.318	69.249	67.740
COMERCIO	206.532	202.050	205.551
SERVIÇOS	583.913	614.102	607.338
OUTRAS ATIVIDADES	119.917	121.264	118.051
POPULAÇÃO OCUPADA POR POSIÇÃO NA OCUPAÇÃO:			
EMPREGADOS COM CARTEIRA ASSINADA	400.376	431.216	441.424
EMPREGADOS SEM CARTEIRA ASSINADA	337.346	341.468	332.368
CONTA-PRÓPRIA	298.302	294.522	283.577
EMPREGADORES	36.866	35.543	37.515
POPULAÇÃO DESOCUPADA	107.827	100.264	105.995
POPULAÇÃO DESOCUPADA SEM TRABALHO ANTERIOR	11.695	11.545	14.370
POPULAÇÃO DESOCUPADA COM TRABALHO ANTERIOR	96.132	88.719	91.625

\*\*\*\*\*

8 - ESTIMATIVAS DA PESQUISA MENSAL DE EMPREGO NA REGIÃO METROPOLITANA

DE RECIFE  
MAIO - 2000

PERIODO DE REFERENCIA: SEMANA IDADE MINIMA: 15 ANOS

\*\*\*\*\*  
E S T I M A T I V A S \* ABR/1999 \* MAR/2000 \* ABR/2000  
\*\*\*\*\*

RENDIMENTO MEDIO NOMINAL (REAIS) : (\*)

PESSOAS OCUPADAS	400,08	435,38	430,12
SETOR DE ATIVIDADE:			
INDUSTRIA DE TRANSFORMAÇÃO	422,51	529,10	453,09
CONSTRUÇÃO CIVIL	357,73	401,05	410,61
COMERCIO	351,27	417,65	360,23
SERVICOS	381,10	402,28	423,02
OUTRAS ATIVIDADES	583,54	561,98	566,82
POSICÃO NA OCUPAÇÃO:			
EMPREGADOS COM CARTEIRA ASSINADA	419,24	442,62	440,30
EMPREGADOS SEM CARTEIRA ASSINADA	386,08	406,40	380,52
CONTA-PRÓPRIA	296,26	317,70	330,88
EMPREGADORES	1 284,83	1 651,05	1 527,99
SETOR DE ATIVIDADE E POSIÇÃO NA OCUPAÇÃO:			
INDUSTRIA DE TRANSFORMAÇÃO:			
EMPREGADOS COM CARTEIRA ASSINADA	441,50	579,64	480,68
CONSTRUÇÃO CIVIL:			
EMPREGADOS COM CARTEIRA ASSINADA	410,34	553,16	575,43
EMPREGADOS SEM CARTEIRA ASSINADA	292,40	195,93	186,27
CONTA PRÓPRIA	296,11	269,45	228,94
COMERCIO:			
EMPREGADOS COM CARTEIRA ASSINADA	373,01	380,20	373,72
EMPREGADOS SEM CARTEIRA ASSINADA	228,03	265,68	262,12
CONTA PRÓPRIA	259,14	316,56	284,77
SERVICOS:			
EMPREGADOS COM CARTEIRA ASSINADA	412,77	407,10	424,77
EMPREGADOS SEM CARTEIRA ASSINADA	301,60	341,08	306,08
CONTA PRÓPRIA	361,96	354,44	412,69

\*\*\*\*\*  
(\*) TRABALHO PRINCIPAL

9 - ESTIMATIVAS DA PESQUISA MENSAL DE EMPREGO NA REGIÃO METROPOLITANA

DE RECIFE  
MAIO - 2000

PERIODO DE REFERENCIA: SEMANA IDADE MINIMA: 15 ANOS

\*\*\*\*\*  
E S T I M A T I V A S \* ABR/1999 \* MAR/2000 \* ABR/2000  
\*\*\*\*\*

RENDIMENTO MEDIO REAL (REAIS - JUL/94) (\*)

PESSOAS OCUPADAS	243,70	251,72	248,46
SETOR DE ATIVIDADE:			
INDUSTRIA DE TRANSFORMAÇÃO	257,36	305,91	261,73
CONSTRUÇÃO CIVIL	217,90	231,87	237,20
COMERCIO	213,97	241,47	208,09
SERVICIOS	232,13	232,59	244,36
OUTRAS ATIVIDADES	355,45	324,92	327,43
POSICÃO NA OCUPAÇÃO:			
EMPREGADOS COM CARTEIRA ASSINADA	255,36	255,91	254,34
EMPREGADOS SEM CARTEIRA ASSINADA	235,17	234,97	219,81
CONTA-PRÓPRIA	180,46	183,68	191,14
EMPREGADORES	782,62	954,58	882,67
SETOR DE ATIVIDADE E POSIÇÃO NA OCUPAÇÃO:			
INDUSTRIA DE TRANSFORMAÇÃO:			
EMPREGADOS COM CARTEIRA ASSINADA	268,93	335,13	277,67
CONSTRUÇÃO CIVIL:			
EMPREGADOS COM CARTEIRA ASSINADA	249,94	319,82	332,41
EMPREGADOS SEM CARTEIRA ASSINADA	178,11	113,28	107,60
CONTA PRÓPRIA	180,37	155,79	132,25
COMERCIO:			
EMPREGADOS COM CARTEIRA ASSINADA	227,21	219,82	215,89
EMPREGADOS SEM CARTEIRA ASSINADA	138,90	153,61	151,42
CONTA PRÓPRIA	157,85	183,02	164,50
SERVICIOS:			
EMPREGADOS COM CARTEIRA ASSINADA	251,43	235,37	245,37
EMPREGADOS SEM CARTEIRA ASSINADA	183,71	197,20	176,81
CONTA PRÓPRIA	220,48	204,92	238,39

\*\*\*\*\*  
(\*) TRABALHO PRINCIPAL ; DEFLACIONADO PELO INPC

10 - ESTIMATIVAS DA PESQUISA MENSAL DE EMPREGO NA REGIÃO METROPOLITANA  
 DE RECIFE  
 MAIO - 2000

PERIODO DE REFERENCIA: SEMANA IDADE MINIMA: 15 ANOS  
 \*\*\*\*\*

ESTIMATIVAS	ABR/1999	MAR/2000	ABR/2000
RENDIMENTO MEDIO (EM SALARIOS MINIMOS) (*)			
PESSOAS OCUPADAS	3,07	3,20	2,84
SETOR DE ATIVIDADE:			
INDUSTRIA DE TRANSFORMAÇÃO	3,25	3,89	3,00
CONSTRUÇÃO CIVIL	2,75	2,94	2,71
COMERCIO	2,70	3,07	2,38
SERVICOS	2,93	2,95	2,80
OUTRAS ATIVIDADES	4,48	4,13	3,75
POSICÃO NA OCUPAÇÃO:			
EMPREGADOS COM CARTEIRA ASSINADA	3,22	3,25	2,91
EMPREGADOS SEM CARTEIRA ASSINADA	2,96	2,98	2,52
CONTA-PRÓPRIA	2,27	2,33	2,19
EMPREGADORES	9,88	12,14	10,11
SETOR DE ATIVIDADE E POSIÇÃO NA OCUPAÇÃO:			
INDUSTRIA DE TRANSFORMAÇÃO:			
EMPREGADOS COM CARTEIRA ASSINADA	3,39	4,26	3,18
CONSTRUÇÃO CIVIL:			
EMPREGADOS COM CARTEIRA ASSINADA	3,15	4,06	3,81
EMPREGADOS SEM CARTEIRA ASSINADA	2,24	1,44	1,23
CONTA PRÓPRIA	2,27	1,98	1,51
COMERCIO:			
EMPREGADOS COM CARTEIRA ASSINADA	2,86	2,79	2,47
EMPREGADOS SEM CARTEIRA ASSINADA	1,75	1,95	1,73
CONTA PRÓPRIA	1,99	2,32	1,88
SERVICOS:			
EMPREGADOS COM CARTEIRA ASSINADA	3,17	2,99	2,81
EMPREGADOS SEM CARTEIRA ASSINADA	2,32	2,50	2,02
CONTA PRÓPRIA	2,78	2,60	2,73

\*\*\*\*\*  
 (\*) TRABALHO PRINCIPAL

11 - ESTIMATIVAS DA PESQUISA MENSAL DE EMPREGO NA REGIÃO METROPOLITANA  
 DE RECIFE  
 MAIO - 2000

PERIODO DE REFERENCIA: SEMANA	IDADE MINIMA: 15 ANOS		
*****			
E S T I M A T I V A S	MAI/1999 (%)	ABR/2000 (%)	MAI/2000 (%)
*****			
TAXA DE DESEMPREGO ABERTO (SEMANA)	8,97	8,20	8,67
PESSOAS QUE JA TRABALHARAM	8,00	7,25	7,49
PESSOAS QUE BUSCAM TRABALHO PELA PRIMEIRA VEZ	0,97	0,94	1,17
SETOR DE ATIVIDADE:			
INDUSTRIA DE TRANSFORMAÇÃO	11,70	9,06	9,74
CONSTRUÇÃO CIVIL	15,92	14,87	13,61
COMERCIO	7,37	8,67	8,83
SERVIÇOS	7,06	6,25	6,57
OUTRAS ATIVIDADES	5,17	3,64	3,52
SEXO:			
MASCULINO	9,15	7,85	8,59
FEMININO	8,72	8,71	8,78
TAXA DE DESEMPREGO ABERTO (30 DIAS)	9,66	8,99	9,53
TAXA DE DESEMPREGO ABERTO PARA CHEFES DE DOMICILIOS	6,33	4,40	4,95
CHEFES DE DOMICILIOS DESOCUPADOS, EM RELAÇÃO AOS DESOCUPADOS	31,98	24,13	25,56
TAXA DE ATIVIDADE	52,64	51,80	51,99
*****			

12 - ESTIMATIVAS DA PESQUISA MENSAL DE EMPREGO NA REGIÃO METROPOLITANA

DE RECIFE  
MAIO - 2000

PERIODO DE REFERENCIA: SEMANA IDADE MINIMA: 15 ANOS  
 ESTIMATIVAS MAI/1999 ABR/2000 MAI/2000  
 (%) (%) (%)

PROPORÇÃO DA POPULAÇÃO OCUPADA:

SETOR DE ATIVIDADE:

INDUSTRIA DE TRANSFORMAÇÃO	9,84	10,26	10,55
CONSTRUÇÃO CIVIL	6,88	6,17	6,06
COMERCIO	18,89	18,01	18,41
SERVIÇOS	53,40	54,74	54,39
OUTRAS ATIVIDADES	10,96	10,80	10,57

POSIÇÃO NA OCUPAÇÃO:

EMPREGADOS COM CARTEIRA ASSINADA	36,62	38,43	39,53
EMPREGADOS SEM CARTEIRA ASSINADA	30,85	30,43	29,76
CONTA-PRÓPRIA	27,28	26,25	25,39
EMPREGADORES	3,37	3,17	3,36

TRABALHANDO DE 40 A 48 HORAS, POR FAIXA DE RENDIMENTO: (\*)

RECEBENDO MENOS DE 1 SALÁRIO MÍNIMO	5,89	4,90	7,40
RECEBENDO DE 1 A MENOS DE 2 SALÁRIOS MÍNIMOS	20,70	20,98	21,67

PROPORÇÃO DA POPULAÇÃO ECONOMICAMENTE ATIVA: (\*)

CONTA-PRÓPRIA SEM RENDIMENTOS	2,16	1,48	1,36
CONTA-PRÓPRIA COM MENOS DE 1 SALÁRIO MÍNIMO	8,49	7,98	9,04

DESOCUPADOS, OCUPADOS SEM RENDIMENTOS E

OCUPADOS COM MENOS DE 1 SALARIO MINIMO

29,24

26,57

32,19

\*\*\*\*\*  
(\* ) TODOS OS TRABALHOS



13 - ESTIMATIVAS DA PESQUISA MENSAL DE EMPREGO NA REGIÃO METROPOLITANA  
 DE SALVADOR  
 MAIO - 2000

PERIODO DE REFERENCIA: SEMANA	IDADE MINIMA: 15 ANOS		
E S T I M A T I V A S	MAI/1999	ABR/2000	MAI/2000
POPULAÇÃO RESIDENTE	2.061.345	2.110.206	2.119.067
POPULAÇÃO ECONOMICAMENTE ATIVA	1.089.157	1.181.132	1.197.181
POPULAÇÃO OCUPADA	979.042	1.056.145	1.081.016
POPULAÇÃO OCUPADA POR SETOR DE ATIVIDADE:			
INDUSTRIA DE TRANSFORMAÇÃO	75.633	95.449	94.300
CONSTRUCAO CIVIL	78.490	86.922	87.642
COMERCIO	134.502	158.884	166.355
SERVIÇOS	563.155	597.667	618.457
OUTRAS ATIVIDADES	127.262	117.224	114.262
POPULAÇÃO OCUPADA POR POSIÇÃO NA OCUPAÇÃO:			
EMPREGADOS COM CARTEIRA ASSINADA	431.893	451.848	458.186
EMPREGADOS SEM CARTEIRA ASSINADA	245.570	278.002	287.651
CONTA-PROPRIA	264.811	284.820	291.261
EMPREGADORES	29.530	34.847	38.975
POPULAÇÃO DESOCUPADA	110.115	124.987	116.165
POPULAÇÃO DESOCUPADA SEM TRABALHO ANTERIOR	10.097	15.907	16.922
POPULAÇÃO DESOCUPADA COM TRABALHO ANTERIOR	100.018	109.080	99.243

14 - ESTIMATIVAS DA PESQUISA MENSAL DE EMPREGO NA REGIÃO METROPOLITANA  
 DE SALVADOR  
 MAIO - 2000

PERIODO DE REFERENCIA: SEMANA IDADE MINIMA: 15 ANOS  
 \*\*\*\*\*

E S T I M A T I V A S \* ABR/1999 \* MAR/2000 \* ABR/2000  
 \*\*\*\*\*

RENDIMENTO MEDIO NOMINAL (REAIS) : (\*)

PESSOAS OCUPADAS	405,65	412,57	418,00
SETOR DE ATIVIDADE:			
INDUSTRIA DE TRANSFORMAÇÃO	597,91	613,37	539,65
CONSTRUÇÃO CIVIL	350,73	330,58	337,78
COMERCIO	348,15	322,09	351,29
SERVICOS	396,28	401,19	411,93
OUTRAS ATIVIDADES	430,45	493,85	505,56
POSICÃO NA OCUPAÇÃO:			
EMPREGADOS COM CARTEIRA ASSINADA	454,39	449,00	443,00
EMPREGADOS SEM CARTEIRA ASSINADA	317,73	334,76	340,03
CONTA-PRÓPRIA	291,74	315,38	307,72
EMPREGADORES	1 596,89	1 629,95	1 756,82
SETOR DE ATIVIDADE E POSIÇÃO NA OCUPAÇÃO:			
INDUSTRIA DE TRANSFORMAÇÃO:			
EMPREGADOS COM CARTEIRA ASSINADA	734,71	685,20	629,32
CONSTRUÇÃO CIVIL:			
EMPREGADOS COM CARTEIRA ASSINADA	417,85	507,69	492,54
EMPREGADOS SEM CARTEIRA ASSINADA	238,31	191,10	197,16
CONTA PRÓPRIA	302,32	258,84	286,39
COMERCIO:			
EMPREGADOS COM CARTEIRA ASSINADA	332,57	308,02	331,29
EMPREGADOS SEM CARTEIRA ASSINADA	236,84	177,86	190,04
CONTA PRÓPRIA	247,26	238,44	260,87
SERVICOS:			
EMPREGADOS COM CARTEIRA ASSINADA	425,41	410,59	407,06
EMPREGADOS SEM CARTEIRA ASSINADA	238,04	279,14	282,09
CONTA PRÓPRIA	372,90	417,22	381,75

\*\*\*\*\*  
 (\*) TRABALHO PRINCIPAL

15 - ESTIMATIVAS DA PESQUISA MENSAL DE EMPREGO NA REGIÃO METROPOLITANA  
 DE SALVADOR  
 MAIO - 2000

PERIODO DE REFERENCIA: SEMANA IDADE MINIMA: 15 ANOS  
 \*\*\*\*\*

E S T I M A T I V A S \* ABR/1999 \* MAR/2000 \* ABR/2000  
 \*\*\*\*\*

RENDIMENTO MEDIO REAL (REAIS - JUL/94) (\*)

PESSOAS OCUPADAS	247,09	238,53	241,46
SETOR DE ATIVIDADE:			
INDUSTRIA DE TRANSFORMAÇÃO	364,20	354,63	311,74
CONSTRUÇÃO CIVIL	213,64	191,13	195,12
COMERCIO	212,07	186,22	202,92
SERVICIOS	241,38	231,95	237,96
OUTRAS ATIVIDADES	262,19	285,53	292,04
POSICÃO NA OCUPAÇÃO:			
EMPREGADOS COM CARTEIRA ASSINADA	276,78	259,59	255,91
EMPREGADOS SEM CARTEIRA ASSINADA	193,54	193,55	196,42
CONTA-PRÓPRIA	177,70	182,34	177,76
EMPREGADORES	972,70	942,38	1 014,86
SETOR DE ATIVIDADE E POSIÇÃO NA OCUPAÇÃO:			
INDUSTRIA DE TRANSFORMAÇÃO:			
EMPREGADOS COM CARTEIRA ASSINADA	447,53	396,16	363,54
CONSTRUÇÃO CIVIL:			
EMPREGADOS COM CARTEIRA ASSINADA	254,52	293,53	284,52
EMPREGADOS SEM CARTEIRA ASSINADA	145,16	110,48	113,89
CONTA PRÓPRIA	184,15	149,65	165,44
COMERCIO:			
EMPREGADOS COM CARTEIRA ASSINADA	202,57	178,09	191,38
EMPREGADOS SEM CARTEIRA ASSINADA	144,26	102,83	109,78
CONTA PRÓPRIA	150,61	137,85	150,69
SERVICIOS:			
EMPREGADOS COM CARTEIRA ASSINADA	259,13	237,39	235,14
EMPREGADOS SEM CARTEIRA ASSINADA	145,00	161,39	162,95
CONTA PRÓPRIA	227,14	241,22	220,52

\*\*\*\*\*  
 (\*) TRABALHO PRINCIPAL ; DEFLACIONADO PELO INPC

16 - ESTIMATIVAS DA PESQUISA MENSAL DE EMPREGO NA REGIÃO METROPOLITANA  
 DE SALVADOR  
 MAIO - 2000

PERIODO DE REFERENCIA: SEMANA	IDADE MINIMA: 15 ANOS		
*****			
E S T I M A T I V A S	ABR/1999	MAR/2000	ABR/2000
*****			
RENDIMENTO MEDIO (EM SALARIOS MINIMOS) (*)			
PESSOAS OCUPADAS	3,12	3,03	2,76
SETOR DE ATIVIDADE:			
INDUSTRIA DE TRANSFORMAÇÃO	4,59	4,51	3,57
CONSTRUÇÃO CIVIL	2,69	2,43	2,23
COMERCIO	2,67	2,36	2,32
SERVICOS	3,04	2,94	2,72
OUTRAS ATIVIDADES	3,31	3,63	3,34
POSICÃO NA OCUPAÇÃO:			
EMPREGADOS COM CARTEIRA ASSINADA	3,49	3,30	2,93
EMPREGADOS SEM CARTEIRA ASSINADA	2,44	2,46	2,25
CONTA-PRÓPRIA	2,24	2,31	2,03
EMPREGADORES	12,28	11,98	11,63
SETOR DE ATIVIDADE E POSIÇÃO NA OCUPAÇÃO:			
INDUSTRIA DE TRANSFORMAÇÃO:			
EMPREGADOS COM CARTEIRA ASSINADA	5,65	5,03	4,16
CONSTRUÇÃO CIVIL:			
EMPREGADOS COM CARTEIRA ASSINADA	3,21	3,73	3,26
EMPREGADOS SEM CARTEIRA ASSINADA	1,83	1,40	1,30
CONTA PRÓPRIA	2,32	1,90	1,89
COMERCIO:			
EMPREGADOS COM CARTEIRA ASSINADA	2,55	2,26	2,19
EMPREGADOS SEM CARTEIRA ASSINADA	1,82	1,30	1,25
CONTA PRÓPRIA	1,90	1,75	1,72
SERVICOS:			
EMPREGADOS COM CARTEIRA ASSINADA	3,27	3,01	2,69
EMPREGADOS SEM CARTEIRA ASSINADA	1,83	2,05	1,86
CONTA PRÓPRIA	2,86	3,06	2,52

\*\*\*\*\*  
 (\*) TRABALHO PRINCIPAL

17 - ESTIMATIVAS DA PESQUISA MENSAL DE EMPREGO NA REGIÃO METROPOLITANA  
 DE SALVADOR  
 MAIO - 2000

PERIODO DE REFERENCIA: SEMANA	IDADE MINIMA: 15 ANOS		
*****			
E S T I M A T I V A S	MAI/1999	ABR/2000	MAI/2000
	(%)	(%)	(%)
*****			
TAXA DE DESEMPREGO ABERTO (SEMANA)	10,11	10,58	9,70
PESSOAS QUE JA TRABALHARAM	9,18	9,23	8,28
PESSOAS QUE BUSCAM TRABALHO PELA PRIMEIRA VEZ	0,92	1,34	1,41
SETOR DE ATIVIDADE:			
INDUSTRIA DE TRANSFORMAÇÃO	9,15	9,02	8,14
CONSTRUÇÃO CIVIL	17,92	13,88	13,34
COMERCIO	10,97	12,05	10,07
SERVIÇOS	8,73	8,54	7,71
OUTRAS ATIVIDADES	2,76	5,64	4,14
SEXO:			
MASCULINO	10,06	9,91	8,67
FEMININO	10,17	11,47	11,08
TAXA DE DESEMPREGO ABERTO (30 DIAS)	10,79	11,32	10,44
TAXA DE DESEMPREGO ABERTO PARA CHEFES DE DOMICILIOS	8,24	6,65	6,60
CHEFES DE DOMICILIOS DESOCUPADOS, EM RELAÇÃO AOS DESOCUPADOS	39,10	29,24	31,25
TAXA DE ATIVIDADE	52,83	55,97	56,49
*****			

18 - ESTIMATIVAS DA PESQUISA MENSAL DE EMPREGO NA REGIÃO METROPOLITANA  
 DE SALVADOR  
 MAIO - 2000

PERIODO DE REFERENCIA: SEMANA IDADE MINIMA: 15 ANOS  
 ESTIMATIVAS MAI/1999 ABR/2000 MAI/2000  
 (%) (%) (%)

PROPORÇÃO DA POPULAÇÃO OCUPADA:

SETOR DE ATIVIDADE:

INDUSTRIA DE TRANSFORMAÇÃO	7,72	9,03	8,72
CONSTRUÇÃO CIVIL	8,01	8,23	8,10
COMERCIO	13,73	15,04	15,38
SERVIÇOS	57,52	56,58	57,21
OUTRAS ATIVIDADES	12,99	11,09	10,56

POSIÇÃO NA OCUPAÇÃO:

EMPREGADOS COM CARTEIRA ASSINADA	44,11	42,78	42,38
EMPREGADOS SEM CARTEIRA ASSINADA	25,08	26,32	26,60
CONTA-PROPRIA	27,04	26,96	26,94
EMPREGADORES	3,02	3,30	3,61

TRABALHANDO DE 40 A 48 HORAS, POR FAIXA DE RENDIMENTO: (\*)

RECEBENDO MENOS DE 1 SALARIO MINIMO	5,50	6,38	10,85
RECEBENDO DE 1 A MENOS DE 2 SALARIOS MINIMOS	28,17	27,98	28,56

PROPORÇÃO DA POPULAÇÃO ECONOMICAMENTE ATIVA: (\*)

CONTA-PROPRIA SEM RENDIMENTOS	0,52	0,89	0,65
CONTA-PROPRIA COM MENOS DE 1 SALARIO MINIMO	7,66	7,93	9,79

DESOCUPADOS, OCUPADOS SEM RENDIMENTOS E

OCUPADOS COM MENOS DE 1 SALARIO MINIMO

24,22

26,61

30,18

\*\*\*\*\*

(\*) TODOS OS TRABALHOS  
 19 - ESTIMATIVAS DA PESQUISA MENSAL DE EMPREGO NA REGIÃO METROPOLITANA  
 DE BELO HORIZONTE  
 MAIO - 2000

PERIODO DE REFERENCIA: SEMANA IDADE MINIMA: 15 ANOS  
 \*\*\*\*\*

	* MAI/1999 *	* ABR/2000 *	* MAI/2000 *
*****			
POPULAÇÃO RESIDENTE	2.975.760	3.052.842	3.047.997
POPULAÇÃO ECONOMICAMENTE ATIVA	1.754.258	1.871.778	1.890.219
POPULAÇÃO OCUPADA	1.618.493	1.708.707	1.739.655
POPULAÇÃO OCUPADA POR SETOR DE ATIVIDADE:			
INDUSTRIA DE TRANSFORMAÇÃO	248.386	267.834	278.439
CONSTRUCAO CIVIL	148.799	142.997	153.449
COMERCIO	240.800	250.053	246.323
SERVIÇOS	879.559	932.541	948.181
OUTRAS ATIVIDADES	100.949	115.281	113.262
POPULAÇÃO OCUPADA POR POSIÇÃO NA OCUPAÇÃO:			
EMPREGADOS COM CARTEIRA ASSINADA	718.703	762.203	772.814
EMPREGADOS SEM CARTEIRA ASSINADA	440.363	469.520	471.305
CONTA-PROPRIA	358.281	383.498	392.080
EMPREGADORES	88.697	84.883	91.918
POPULAÇÃO DESOCUPADA	135.766	163.070	150.564
POPULAÇÃO DESOCUPADA SEM TRABALHO ANTERIOR	11.670	18.735	16.345
POPULAÇÃO DESOCUPADA COM TRABALHO ANTERIOR	124.096	144.335	134.219

\*\*\*\*\*



20 - ESTIMATIVAS DA PESQUISA MENSAL DE EMPREGO NA REGIÃO METROPOLITANA  
 DE BELO HORIZONTE  
 MAIO - 2000

PERIODO DE REFERENCIA: SEMANA IDADE MINIMA: 15 ANOS  
 \*\*\*\*\*

E S T I M A T I V A S \* ABR/1999 \* MAR/2000 \* ABR/2000  
 \*\*\*\*\*

RENDIMENTO MEDIO NOMINAL (REAIS) : (\*)

PESSOAS OCUPADAS	552,13	597,76	602,39
SETOR DE ATIVIDADE:			
INDUSTRIA DE TRANSFORMAÇÃO	587,75	603,65	617,60
CONSTRUÇÃO CIVIL	418,46	527,01	457,22
COMERCIO	497,20	570,68	551,38
SERVICIOS	557,42	567,87	584,28
OUTRAS ATIVIDADES	732,59	956,47	1 016,13
POSICÃO NA OCUPAÇÃO:			
EMPREGADOS COM CARTEIRA ASSINADA	502,29	539,88	550,68
EMPREGADOS SEM CARTEIRA ASSINADA	495,36	550,56	522,91
CONTA-PRÓPRIA	421,94	484,87	497,44
EMPREGADORES	1 819,79	1 923,10	1 958,05
SETOR DE ATIVIDADE E POSIÇÃO NA OCUPAÇÃO:			
INDUSTRIA DE TRANSFORMAÇÃO:			
EMPREGADOS COM CARTEIRA ASSINADA	560,59	583,50	624,67
CONSTRUÇÃO CIVIL:			
EMPREGADOS COM CARTEIRA ASSINADA	455,72	677,71	609,39
EMPREGADOS SEM CARTEIRA ASSINADA	233,68	291,47	249,89
CONTA PRÓPRIA	316,70	325,31	315,82
COMERCIO:			
EMPREGADOS COM CARTEIRA ASSINADA	400,74	456,68	473,92
EMPREGADOS SEM CARTEIRA ASSINADA	324,18	392,84	374,47
CONTA PRÓPRIA	354,94	433,04	464,74
SERVICIOS:			
EMPREGADOS COM CARTEIRA ASSINADA	515,95	526,68	521,14
EMPREGADOS SEM CARTEIRA ASSINADA	463,97	437,87	440,52
CONTA PRÓPRIA	497,13	582,45	609,47

\*\*\*\*\*  
 (\*) TRABALHO PRINCIPAL

21 - ESTIMATIVAS DA PESQUISA MENSAL DE EMPREGO NA REGIÃO METROPOLITANA  
 DE BELO HORIZONTE  
 MAIO - 2000

PERIODO DE REFERENCIA: SEMANA IDADE MINIMA: 15 ANOS  
 \*\*\*\*\*

E S T I M A T I V A S \* ABR/1999 \* MAR/2000 \* ABR/2000  
 \*\*\*\*\*

RENDIMENTO MEDIO REAL (REAIS - JUL/94) (\*)

PESSOAS OCUPADAS	336,31	345,60	347,98
SETOR DE ATIVIDADE:			
INDUSTRIA DE TRANSFORMAÇÃO	358,01	349,01	356,77
CONSTRUÇÃO CIVIL	254,89	304,70	264,12
COMERCIO	302,85	329,95	318,51
SERVICOS	339,53	328,32	337,51
OUTRAS ATIVIDADES	446,24	553,00	586,98
POSICÃO NA OCUPAÇÃO:			
EMPREGADOS COM CARTEIRA ASSINADA	305,95	312,14	318,11
EMPREGADOS SEM CARTEIRA ASSINADA	301,73	318,31	302,07
CONTA-PRÓPRIA	257,01	280,33	287,35
EMPREGADORES	1 108,48	1 111,88	1 131,10
SETOR DE ATIVIDADE E POSIÇÃO NA OCUPAÇÃO:			
INDUSTRIA DE TRANSFORMAÇÃO:			
EMPREGADOS COM CARTEIRA ASSINADA	341,47	337,36	360,85
CONSTRUÇÃO CIVIL:			
EMPREGADOS COM CARTEIRA ASSINADA	277,59	391,83	352,02
EMPREGADOS SEM CARTEIRA ASSINADA	142,34	168,52	144,35
CONTA PRÓPRIA	192,91	188,08	182,44
COMERCIO:			
EMPREGADOS COM CARTEIRA ASSINADA	244,10	264,04	273,77
EMPREGADOS SEM CARTEIRA ASSINADA	197,47	227,13	216,32
CONTA PRÓPRIA	216,20	250,37	268,46
SERVICOS:			
EMPREGADOS COM CARTEIRA ASSINADA	314,28	304,51	301,04
EMPREGADOS SEM CARTEIRA ASSINADA	282,61	253,16	254,47
CONTA PRÓPRIA	302,81	336,75	352,07

\*\*\*\*\*  
 (\*) TRABALHO PRINCIPAL ; DEFLACIONADO PELO INPC

22 - ESTIMATIVAS DA PESQUISA MENSAL DE EMPREGO NA REGIÃO METROPOLITANA  
 DE BELO HORIZONTE  
 MAIO - 2000

PERIODO DE REFERENCIA: SEMANA IDADE MINIMA: 15 ANOS  
 \*\*\*\*\*

E S T I M A T I V A S \* ABR/1999 \* MAR/2000 \* ABR/2000  
 \*\*\*\*\*

RENDIMENTO MEDIO (EM SALARIOS MINIMOS) (\*)

PESSOAS OCUPADAS	4,24	4,39	3,98
SETOR DE ATIVIDADE:			
INDUSTRIA DE TRANSFORMAÇÃO	4,52	4,43	4,09
CONSTRUÇÃO CIVIL	3,21	3,87	3,02
COMERCIO	3,82	4,19	3,65
SERVICOS	4,28	4,17	3,86
OUTRAS ATIVIDADES	5,63	7,03	6,72
POSICÃO NA OCUPAÇÃO:			
EMPREGADOS COM CARTEIRA ASSINADA	3,86	3,96	3,64
EMPREGADOS SEM CARTEIRA ASSINADA	3,81	4,04	3,46
CONTA-PRÓPRIA	3,24	3,56	3,29
EMPREGADORES	13,99	14,14	12,96
SETOR DE ATIVIDADE E POSIÇÃO NA OCUPAÇÃO:			
INDUSTRIA DE TRANSFORMAÇÃO:			
EMPREGADOS COM CARTEIRA ASSINADA	4,31	4,29	4,13
CONSTRUÇÃO CIVIL:			
EMPREGADOS COM CARTEIRA ASSINADA	3,50	4,98	4,03
EMPREGADOS SEM CARTEIRA ASSINADA	1,79	2,14	1,65
CONTA PRÓPRIA	2,43	2,39	2,09
COMERCIO:			
EMPREGADOS COM CARTEIRA ASSINADA	3,08	3,35	3,13
EMPREGADOS SEM CARTEIRA ASSINADA	2,49	2,88	2,47
CONTA PRÓPRIA	2,73	3,18	3,07
SERVICOS:			
EMPREGADOS COM CARTEIRA ASSINADA	3,96	3,87	3,45
EMPREGADOS SEM CARTEIRA ASSINADA	3,56	3,21	2,91
CONTA PRÓPRIA	3,82	4,28	4,03

\*\*\*\*\*  
 (\*) TRABALHO PRINCIPAL

23 - ESTIMATIVAS DA PESQUISA MENSAL DE EMPREGO NA REGIÃO METROPOLITANA  
 DE BELO HORIZONTE  
 MAIO - 2000

PERIODO DE REFERENCIA: SEMANA		IDADE MINIMA: 15 ANOS		
*****				
E S T I M A T I V A S				
	MAI/1999	ABR/2000	MAI/2000	
	(%)	(%)	(%)	
*****				
TAXA DE DESEMPREGO ABERTO (SEMANA)	7,73	8,71	7,96	
PESSOAS QUE JA TRABALHARAM	7,07	7,71	7,10	
PESSOAS QUE BUSCAM TRABALHO PELA PRIMEIRA VEZ	0,66	1,00	0,86	
SETOR DE ATIVIDADE:				
INDUSTRIA DE TRANSFORMAÇÃO	8,91	8,96	7,82	
CONSTRUÇÃO CIVIL	8,81	10,95	8,38	
COMERCIO	8,16	8,59	7,57	
SERVIÇOS	6,43	7,13	6,78	
OUTRAS ATIVIDADES	2,62	3,52	4,53	
SEXO:				
MASCULINO	7,08	8,48	6,73	
FEMININO	8,63	9,01	9,58	
TAXA DE DESEMPREGO ABERTO (30 DIAS)	8,49	9,74	9,06	
TAXA DE DESEMPREGO ABERTO PARA CHEFES DE DOMICILIOS	4,36	4,51	4,58	
CHEFES DE DOMICILIOS DESOCUPADOS, EM RELAÇÃO AOS DESOCUPADOS	24,49	22,03	24,26	
TAXA DE ATIVIDADE	58,95	61,31	62,01	
*****				

24 - ESTIMATIVAS DA PESQUISA MENSAL DE EMPREGO NA REGIÃO METROPOLITANA  
 DE BELO HORIZONTE  
 MAIO - 2000

PERIODO DE REFERENCIA: SEMANA IDADE MINIMA: 15 ANOS  
 ESTIMATIVAS MAI/1999 ABR/2000 MAI/2000  
 (%) (%) (%)

PROPORÇÃO DA POPULAÇÃO OCUPADA:

SETOR DE ATIVIDADE:

INDUSTRIA DE TRANSFORMAÇÃO	15,34	15,67	16,00
CONSTRUÇÃO CIVIL	9,19	8,36	8,82
COMERCIO	14,87	14,63	14,15
SERVIÇOS	54,34	54,57	54,50
OUTRAS ATIVIDADES	6,23	6,74	6,51

POSIÇÃO NA OCUPAÇÃO:

EMPREGADOS COM CARTEIRA ASSINADA	44,40	44,60	44,42
EMPREGADOS SEM CARTEIRA ASSINADA	27,20	27,47	27,09
CONTA-PRÓPRIA	22,13	22,44	22,53
EMPREGADORES	5,48	4,97	5,28

TRABALHANDO DE 40 A 48 HORAS, POR FAIXA DE RENDIMENTO: (\*)

RECEBENDO MENOS DE 1 SALÁRIO MÍNIMO	2,18	1,65	4,23
RECEBENDO DE 1 A MENOS DE 2 SALÁRIOS MÍNIMOS	20,02	17,62	21,43

PROPORÇÃO DA POPULAÇÃO ECONOMICAMENTE ATIVA: (\*)

CONTA-PRÓPRIA SEM RENDIMENTOS	1,82	1,98	1,95
CONTA-PRÓPRIA COM MENOS DE 1 SALÁRIO MÍNIMO	4,05	4,08	5,23

DESOCUPADOS, OCUPADOS SEM RENDIMENTOS E

OCUPADOS COM MENOS DE 1 SALARIO MINIMO

19,49

21,01

25,08

\*\*\*\*\*  
(\* ) TODOS OS TRABALHOS

25 - ESTIMATIVAS DA PESQUISA MENSAL DE EMPREGO NA REGIÃO METROPOLITANA  
 DO RIO DE JANEIRO  
 MAIO - 2000

PERIODO DE REFERENCIA: SEMANA		IDADE MINIMA: 15 ANOS		
*****				
E S T I M A T I V A S				
	MAI/1999	ABR/2000	MAI/2000	
*****				
POPULAÇÃO RESIDENTE	8.120.935	8.212.370	8.283.380	
POPULAÇÃO ECONOMICAMENTE ATIVA	4.382.156	4.450.856	4.522.872	
POPULAÇÃO OCUPADA	4.149.360	4.178.053	4.255.502	
POPULAÇÃO OCUPADA POR SETOR DE ATIVIDADE:				
INDUSTRIA DE TRANSFORMAÇÃO	449.328	445.958	445.237	
CONSTRUCAO CIVIL	250.179	265.716	265.127	
COMERCIO	599.097	632.730	647.171	
SERVIÇOS	2.451.366	2.389.879	2.440.432	
OUTRAS ATIVIDADES	399.391	443.770	457.535	
POPULAÇÃO OCUPADA POR POSIÇÃO NA OCUPAÇÃO:				
EMPREGADOS COM CARTEIRA ASSINADA	1.746.244	1.686.367	1.720.543	
EMPREGADOS SEM CARTEIRA ASSINADA	1.089.368	1.175.055	1.184.128	
CONTA-PROPRIA	1.127.511	1.120.599	1.150.018	
EMPREGADORES	160.994	155.194	161.658	
POPULAÇÃO DESOCUPADA	232.796	272.804	267.370	
POPULAÇÃO DESOCUPADA SEM TRABALHO ANTERIOR	25.805	34.847	31.324	
POPULAÇÃO DESOCUPADA COM TRABALHO ANTERIOR	206.991	237.956	236.046	
*****				

26 - ESTIMATIVAS DA PESQUISA MENSAL DE EMPREGO NA REGIÃO METROPOLITANA

DO RIO DE JANEIRO  
MAIO - 2000

PERIODO DE REFERENCIA: SEMANA IDADE MINIMA: 15 ANOS

\*\*\*\*\*  
E S T I M A T I V A S \* ABR/1999 \* MAR/2000 \* ABR/2000  
\*\*\*\*\*

RENDIMENTO MEDIO NOMINAL (REAIS) : (\*)

PESSOAS OCUPADAS	604,56	618,78	628,67
SETOR DE ATIVIDADE:			
INDUSTRIA DE TRANSFORMAÇÃO	634,43	664,25	697,68
CONSTRUÇÃO CIVIL	437,57	547,01	526,20
COMERCIO	530,38	548,99	577,61
SERVICOS	611,28	607,34	615,26
OUTRAS ATIVIDADES	747,10	776,23	764,59
POSICÃO NA OCUPAÇÃO:			
EMPREGADOS COM CARTEIRA ASSINADA	591,26	600,69	610,01
EMPREGADOS SEM CARTEIRA ASSINADA	566,56	595,47	616,33
CONTA-PRÓPRIA	509,28	502,21	491,67
EMPREGADORES	1 999,95	2 182,32	2 239,57
SETOR DE ATIVIDADE E POSIÇÃO NA OCUPAÇÃO:			
INDUSTRIA DE TRANSFORMAÇÃO:			
EMPREGADOS COM CARTEIRA ASSINADA	644,69	694,51	722,08
CONSTRUÇÃO CIVIL:			
EMPREGADOS COM CARTEIRA ASSINADA	478,91	698,51	722,54
EMPREGADOS SEM CARTEIRA ASSINADA	310,96	319,86	303,42
CONTA PRÓPRIA	433,37	486,44	451,36
COMERCIO:			
EMPREGADOS COM CARTEIRA ASSINADA	481,49	480,65	479,81
EMPREGADOS SEM CARTEIRA ASSINADA	379,21	353,03	416,23
CONTA PRÓPRIA	468,77	433,84	451,73
SERVICOS:			
EMPREGADOS COM CARTEIRA ASSINADA	606,74	600,45	608,73
EMPREGADOS SEM CARTEIRA ASSINADA	459,16	487,64	520,13
CONTA PRÓPRIA	604,60	594,31	579,50

\*\*\*\*\*  
(\* ) TRABALHO PRINCIPAL



27 - ESTIMATIVAS DA PESQUISA MENSAL DE EMPREGO NA REGIÃO METROPOLITANA  
DO RIO DE JANEIRO  
MAIO - 2000

PERIODO DE REFERENCIA: SEMANA	IDADE MINIMA: 15 ANOS		
*****			
E S T I M A T I V A S	ABR/1999	MAR/2000	ABR/2000
*****			
RENDIMENTO MEDIO REAL (REAIS - JUL/94) (*)			
PESSOAS OCUPADAS	368,25	357,76	363,16
SETOR DE ATIVIDADE:			
INDUSTRIA DE TRANSFORMAÇÃO	386,45	384,05	403,02
CONSTRUÇÃO CIVIL	266,54	316,26	303,97
COMERCIO	323,07	317,41	333,67
SERVICOS	372,34	351,14	355,41
OUTRAS ATIVIDADES	455,07	448,79	441,68
POSICÃO NA OCUPAÇÃO:			
EMPREGADOS COM CARTEIRA ASSINADA	360,15	347,30	352,38
EMPREGADOS SEM CARTEIRA ASSINADA	345,10	344,28	356,03
CONTA-PRÓPRIA	310,21	290,36	284,02
EMPREGADORES	1 218,21	1 261,75	1 293,73
SETOR DE ATIVIDADE E POSIÇÃO NA OCUPAÇÃO:			
INDUSTRIA DE TRANSFORMAÇÃO:			
EMPREGADOS COM CARTEIRA ASSINADA	392,69	401,54	417,12
CONSTRUÇÃO CIVIL:			
EMPREGADOS COM CARTEIRA ASSINADA	291,71	403,85	417,38
EMPREGADOS SEM CARTEIRA ASSINADA	189,41	184,93	175,28
CONTA PRÓPRIA	263,97	281,24	260,73
COMERCIO:			
EMPREGADOS COM CARTEIRA ASSINADA	293,28	277,89	277,17
EMPREGADOS SEM CARTEIRA ASSINADA	230,98	204,11	240,44
CONTA PRÓPRIA	285,54	250,83	260,95
SERVICOS:			
EMPREGADOS COM CARTEIRA ASSINADA	369,58	347,16	351,64
EMPREGADOS SEM CARTEIRA ASSINADA	279,68	281,93	300,46
CONTA PRÓPRIA	368,27	343,61	334,76

\*\*\*\*\*  
(\*) TRABALHO PRINCIPAL ; DEFLACIONADO PELO INPC

28 - ESTIMATIVAS DA PESQUISA MENSAL DE EMPREGO NA REGIÃO METROPOLITANA  
 DO RIO DE JANEIRO  
 MAIO - 2000

PERIODO DE REFERENCIA: SEMANA IDADE MINIMA: 15 ANOS  
 \*\*\*\*\*

ESTIMATIVAS	ABR/1999	MAR/2000	ABR/2000
RENDIMENTO MEDIO (EM SALARIOS MINIMOS) (*)			
PESSOAS OCUPADAS	4,65	4,54	4,16
SETOR DE ATIVIDADE:			
INDUSTRIA DE TRANSFORMAÇÃO	4,88	4,88	4,62
CONSTRUÇÃO CIVIL	3,36	4,02	3,48
COMERCIO	4,07	4,03	3,82
SERVICOS	4,70	4,46	4,07
OUTRAS ATIVIDADES	5,74	5,70	5,06
POSICÃO NA OCUPAÇÃO:			
EMPREGADOS COM CARTEIRA ASSINADA	4,54	4,41	4,03
EMPREGADOS SEM CARTEIRA ASSINADA	4,35	4,37	4,08
CONTA-PRÓPRIA	3,91	3,69	3,25
EMPREGADORES	15,38	16,04	14,83
SETOR DE ATIVIDADE E POSIÇÃO NA OCUPAÇÃO:			
INDUSTRIA DE TRANSFORMAÇÃO:			
EMPREGADOS COM CARTEIRA ASSINADA	4,95	5,10	4,78
CONSTRUÇÃO CIVIL:			
EMPREGADOS COM CARTEIRA ASSINADA	3,68	5,13	4,78
EMPREGADOS SEM CARTEIRA ASSINADA	2,39	2,35	2,00
CONTA PRÓPRIA	3,33	3,57	2,98
COMERCIO:			
EMPREGADOS COM CARTEIRA ASSINADA	3,70	3,53	3,17
EMPREGADOS SEM CARTEIRA ASSINADA	2,91	2,59	2,75
CONTA PRÓPRIA	3,60	3,19	2,99
SERVICOS:			
EMPREGADOS COM CARTEIRA ASSINADA	4,66	4,41	4,03
EMPREGADOS SEM CARTEIRA ASSINADA	3,53	3,58	3,44
CONTA PRÓPRIA	4,65	4,36	3,83

\*\*\*\*\*  
 (\*) TRABALHO PRINCIPAL

29 - ESTIMATIVAS DA PESQUISA MENSAL DE EMPREGO NA REGIÃO METROPOLITANA  
 DO RIO DE JANEIRO  
 MAIO - 2000

PERIODO DE REFERENCIA: SEMANA		IDADE MINIMA: 15 ANOS		
*****				
E S T I M A T I V A S				
	MAI/1999	ABR/2000	MAI/2000	
	(%)	(%)	(%)	
*****				
TAXA DE DESEMPREGO ABERTO (SEMANA)	5,31	6,12	5,91	
PESSOAS QUE JA TRABALHARAM	4,72	5,34	5,21	
PESSOAS QUE BUSCAM TRABALHO PELA PRIMEIRA VEZ	0,58	0,78	0,69	
SETOR DE ATIVIDADE:				
INDUSTRIA DE TRANSFORMAÇÃO	4,98	5,97	5,91	
CONSTRUÇÃO CIVIL	5,30	5,05	5,01	
COMERCIO	4,04	7,11	6,54	
SERVIÇOS	4,95	4,89	5,02	
OUTRAS ATIVIDADES	3,12	4,45	2,96	
SEXO:				
MASCULINO	4,61	5,39	4,76	
FEMININO	6,32	7,24	7,61	
TAXA DE DESEMPREGO ABERTO (30 DIAS)	5,75	6,57	6,35	
TAXA DE DESEMPREGO ABERTO PARA CHEFES DE DOMICILIOS	2,64	3,22	3,03	
CHEFES DE DOMICILIOS DESOCUPADOS, EM RELAÇÃO AOS DESOCUPADOS	24,09	25,54	24,89	
TAXA DE ATIVIDADE	53,96	54,19	54,60	
*****				

30 - ESTIMATIVAS DA PESQUISA MENSAL DE EMPREGO NA REGIÃO METROPOLITANA  
DO RIO DE JANEIRO  
MAIO - 2000

PERIODO DE REFERENCIA: SEMANA IDADE MINIMA: 15 ANOS  
\*\*\*\*\*  
E S T I M A T I V A S \* MAI/1999 \* ABR/2000 \* MAI/2000  
\* (%) \* (%) \* (%)  
\*\*\*\*\*

PROPORÇÃO DA POPULAÇÃO OCUPADA:

SETOR DE ATIVIDADE:

INDUSTRIA DE TRANSFORMAÇÃO	10,82	10,67	10,46
CONSTRUÇÃO CIVIL	6,02	6,35	6,23
COMERCIO	14,43	15,14	15,20
SERVIÇOS	59,07	57,20	57,34
OUTRAS ATIVIDADES	9,62	10,62	10,75

POSIÇÃO NA OCUPAÇÃO:

EMPREGADOS COM CARTEIRA ASSINADA	42,08	40,36	40,43
EMPREGADOS SEM CARTEIRA ASSINADA	26,25	28,12	27,82
CONTA-PRÓPRIA	27,17	26,82	27,02
EMPREGADORES	3,88	3,71	3,80

TRABALHANDO DE 40 A 48 HORAS, POR FAIXA DE RENDIMENTO: (\*)

RECEBENDO MENOS DE 1 SALÁRIO MÍNIMO	0,89	1,39	2,45
RECEBENDO DE 1 A MENOS DE 2 SALÁRIOS MÍNIMOS	16,00	15,02	20,22

PROPORÇÃO DA POPULAÇÃO ECONOMICAMENTE ATIVA: (\*)

CONTA-PRÓPRIA SEM RENDIMENTOS	0,47	0,52	0,58
CONTA-PRÓPRIA COM MENOS DE 1 SALÁRIO MÍNIMO	2,31	3,11	3,61

DESOCUPADOS, OCUPADOS SEM RENDIMENTOS E

OCUPADOS COM MENOS DE 1 SALARIO MINIMO

10,56

12,85

14,17

\*\*\*\*\*  
(\* ) TODOS OS TRABALHOS

31 - ESTIMATIVAS DA PESQUISA MENSAL DE EMPREGO NA REGIÃO METROPOLITANA  
 DE SÃO PAULO  
 MAIO - 2000

PERIODO DE REFERENCIA: SEMANA	IDADE MINIMA: 15 ANOS		
E S T I M A T I V A S	MAI/1999	ABR/2000	MAI/2000
POPULAÇÃO RESIDENTE	13.085.675	13.265.216	13.277.414
POPULAÇÃO ECONOMICAMENTE ATIVA	7.750.361	8.166.494	8.190.044
POPULAÇÃO OCUPADA	7.086.727	7.509.898	7.503.106
POPULAÇÃO OCUPADA POR SETOR DE ATIVIDADE:			
INDUSTRIA DE TRANSFORMAÇÃO	1.529.687	1.585.507	1.519.649
CONSTRUCAO CIVIL	458.896	512.888	513.417
COMERCIO	1.060.733	1.127.384	1.178.942
SERVIÇOS	3.746.933	3.957.813	3.936.163
OUTRAS ATIVIDADES	290.478	326.307	354.935
POPULAÇÃO OCUPADA POR POSIÇÃO NA OCUPAÇÃO:			
EMPREGADOS COM CARTEIRA ASSINADA	3.332.069	3.301.224	3.294.387
EMPREGADOS SEM CARTEIRA ASSINADA	1.848.730	2.164.280	2.172.498
CONTA-PROPRIA	1.434.661	1.583.913	1.547.371
EMPREGADORES	399.416	373.153	396.155
POPULAÇÃO DESOCUPADA	663.633	656.596	686.938
POPULAÇÃO DESOCUPADA SEM TRABALHO ANTERIOR	62.578	80.190	72.100
POPULAÇÃO DESOCUPADA COM TRABALHO ANTERIOR	601.055	576.406	614.838

32 - ESTIMATIVAS DA PESQUISA MENSAL DE EMPREGO NA REGIÃO METROPOLITANA  
 DE SÃO PAULO  
 MAIO - 2000

PERIODO DE REFERENCIA: SEMANA IDADE MINIMA: 15 ANOS  
 \*\*\*\*\*

E S T I M A T I V A S \* ABR/1999 \* MAR/2000 \* ABR/2000  
 \*\*\*\*\*

RENDIMENTO MEDIO NOMINAL (REAIS) : (\*)

PESSOAS OCUPADAS	841,66	856,32	852,52
SETOR DE ATIVIDADE:			
INDUSTRIA DE TRANSFORMAÇÃO	897,34	903,32	864,63
CONSTRUÇÃO CIVIL	546,38	597,57	624,00
COMERCIO	689,38	692,17	791,71
SERVICOS	866,39	897,17	878,52
OUTRAS ATIVIDADES	1 206,52	1 086,13	1 018,27
POSICÃO NA OCUPAÇÃO:			
EMPREGADOS COM CARTEIRA ASSINADA	826,40	859,38	880,35
EMPREGADOS SEM CARTEIRA ASSINADA	621,04	622,18	634,51
CONTA-PRÓPRIA	772,08	744,49	741,30
EMPREGADORES	2 322,32	2 814,80	2 327,07
SETOR DE ATIVIDADE E POSIÇÃO NA OCUPAÇÃO:			
INDUSTRIA DE TRANSFORMAÇÃO:			
EMPREGADOS COM CARTEIRA ASSINADA	879,77	963,42	942,81
CONSTRUÇÃO CIVIL:			
EMPREGADOS COM CARTEIRA ASSINADA	699,70	817,17	1 008,00
EMPREGADOS SEM CARTEIRA ASSINADA	340,00	313,31	398,67
CONTA PRÓPRIA	436,37	471,90	446,96
COMERCIO:			
EMPREGADOS COM CARTEIRA ASSINADA	612,79	635,42	712,53
EMPREGADOS SEM CARTEIRA ASSINADA	475,96	465,31	562,56
CONTA PRÓPRIA	578,07	611,23	635,18
SERVICOS:			
EMPREGADOS COM CARTEIRA ASSINADA	846,71	853,62	879,34
EMPREGADOS SEM CARTEIRA ASSINADA	571,90	620,59	626,97
CONTA PRÓPRIA	931,39	918,70	906,23

\*\*\*\*\*  
 (\*) TRABALHO PRINCIPAL

33 - ESTIMATIVAS DA PESQUISA MENSAL DE EMPREGO NA REGIÃO METROPOLITANA  
 DE SÃO PAULO  
 MAIO - 2000

PERIODO DE REFERENCIA: SEMANA	IDADE MINIMA: 15 ANOS		
*****			
E S T I M A T I V A S	ABR/1999	MAR/2000	ABR/2000
*****			
RENDIMENTO MEDIO REAL (REAIS - JUL/94) (*)			
PESSOAS OCUPADAS	512,68	495,09	492,47
SETOR DE ATIVIDADE:			
INDUSTRIA DE TRANSFORMAÇÃO	546,59	522,27	499,47
CONSTRUÇÃO CIVIL	332,81	345,49	360,46
COMERCIO	419,92	400,19	457,34
SERVICOS	527,74	518,71	507,49
OUTRAS ATIVIDADES	734,92	627,96	588,22
POSICÃO NA OCUPAÇÃO:			
EMPREGADOS COM CARTEIRA ASSINADA	503,38	496,87	508,55
EMPREGADOS SEM CARTEIRA ASSINADA	378,29	359,73	366,53
CONTA-PRÓPRIA	470,29	430,44	428,23
EMPREGADORES	1 414,58	1 627,43	1 344,27
SETOR DE ATIVIDADE E POSIÇÃO NA OCUPAÇÃO:			
INDUSTRIA DE TRANSFORMAÇÃO:			
EMPREGADOS COM CARTEIRA ASSINADA	535,88	557,02	544,63
CONSTRUÇÃO CIVIL:			
EMPREGADOS COM CARTEIRA ASSINADA	426,20	472,46	582,29
EMPREGADOS SEM CARTEIRA ASSINADA	207,10	181,14	230,29
CONTA PRÓPRIA	265,80	272,83	258,19
COMERCIO:			
EMPREGADOS COM CARTEIRA ASSINADA	373,27	367,38	411,60
EMPREGADOS SEM CARTEIRA ASSINADA	289,92	269,02	324,97
CONTA PRÓPRIA	352,11	353,39	366,92
SERVICOS:			
EMPREGADOS COM CARTEIRA ASSINADA	515,75	493,53	507,97
EMPREGADOS SEM CARTEIRA ASSINADA	348,36	358,80	362,18
CONTA PRÓPRIA	567,33	531,16	523,49

\*\*\*\*\*  
 (\*) TRABALHO PRINCIPAL ; DEFLACIONADO PELO INPC



34 - ESTIMATIVAS DA PESQUISA MENSAL DE EMPREGO NA REGIÃO METROPOLITANA  
 DE SÃO PAULO  
 MAIO - 2000

PERIODO DE REFERENCIA: SEMANA IDADE MINIMA: 15 ANOS  
 \*\*\*\*\*

E S T I M A T I V A S \* ABR/1999 \* MAR/2000 \* ABR/2000  
 \*\*\*\*\*

RENDIMENTO MEDIO (EM SALARIOS MINIMOS) (\*)

PESSOAS OCUPADAS	6,47	6,29	5,64
SETOR DE ATIVIDADE:			
INDUSTRIA DE TRANSFORMAÇÃO	6,90	6,64	5,72
CONSTRUÇÃO CIVIL	4,20	4,39	4,13
COMERCIO	5,30	5,08	5,24
SERVICIOS	6,66	6,59	5,81
OUTRAS ATIVIDADES	9,28	7,98	6,74
POSICÃO NA OCUPAÇÃO:			
EMPREGADOS COM CARTEIRA ASSINADA	6,35	6,31	5,83
EMPREGADOS SEM CARTEIRA ASSINADA	4,77	4,57	4,20
CONTA-PRÓPRIA	5,93	5,47	4,90
EMPREGADORES	17,86	20,69	15,41
SETOR DE ATIVIDADE E POSIÇÃO NA OCUPAÇÃO:			
INDUSTRIA DE TRANSFORMAÇÃO:			
EMPREGADOS COM CARTEIRA ASSINADA	6,76	7,08	6,24
CONSTRUÇÃO CIVIL:			
EMPREGADOS COM CARTEIRA ASSINADA	5,38	6,00	6,67
EMPREGADOS SEM CARTEIRA ASSINADA	2,61	2,30	2,64
CONTA PRÓPRIA	3,35	3,46	2,96
COMERCIO:			
EMPREGADOS COM CARTEIRA ASSINADA	4,71	4,67	4,71
EMPREGADOS SEM CARTEIRA ASSINADA	3,66	3,42	3,72
CONTA PRÓPRIA	4,44	4,49	4,20
SERVICIOS:			
EMPREGADOS COM CARTEIRA ASSINADA	6,51	6,27	5,82
EMPREGADOS SEM CARTEIRA ASSINADA	4,39	4,56	4,15
CONTA PRÓPRIA	7,16	6,75	6,00

\*\*\*\*\*  
 (\*) TRABALHO PRINCIPAL

35 - ESTIMATIVAS DA PESQUISA MENSAL DE EMPREGO NA REGIÃO METROPOLITANA  
 DE SÃO PAULO  
 MAIO - 2000

PERIODO DE REFERENCIA: SEMANA	IDADE MINIMA: 15 ANOS		
*****			
E S T I M A T I V A S	MAI/1999 (%)	ABR/2000 (%)	MAI/2000 (%)
*****			
TAXA DE DESEMPREGO ABERTO (SEMANA)	8,56	8,04	8,38
PESSOAS QUE JA TRABALHARAM	7,75	7,05	7,50
PESSOAS QUE BUSCAM TRABALHO PELA PRIMEIRA VEZ	0,80	0,98	0,88
SETOR DE ATIVIDADE:			
INDUSTRIA DE TRANSFORMAÇÃO	8,71	8,68	9,05
CONSTRUÇÃO CIVIL	11,21	7,58	7,82
COMERCIO	9,73	7,61	8,26
SERVIÇOS	6,80	6,50	7,19
OUTRAS ATIVIDADES	2,84	3,29	1,75
SEXO:			
MASCULINO	7,88	7,09	7,51
FEMININO	9,53	9,35	9,59
TAXA DE DESEMPREGO ABERTO (30 DIAS)	9,36	8,61	9,02
TAXA DE DESEMPREGO ABERTO PARA CHEFES DE DOMICILIOS	5,49	4,12	4,76
CHEFES DE DOMICILIOS DESOCUPADOS, EM RELAÇÃO AOS DESOCUPADOS	28,75	23,09	25,60
TAXA DE ATIVIDADE	59,22	61,56	61,68
*****			

36 - ESTIMATIVAS DA PESQUISA MENSAL DE EMPREGO NA REGIÃO METROPOLITANA  
 DE SÃO PAULO  
 MAIO - 2000

PERIODO DE REFERENCIA: SEMANA IDADE MINIMA: 15 ANOS  
 ESTIMATIVAS MAI/1999 ABR/2000 MAI/2000  
 (%) (%) (%)

PROPORÇÃO DA POPULAÇÃO OCUPADA:

SETOR DE ATIVIDADE:

INDUSTRIA DE TRANSFORMAÇÃO	21,58	21,11	20,25
CONSTRUÇÃO CIVIL	6,47	6,82	6,84
COMERCIO	14,96	15,01	15,71
SERVIÇOS	52,87	52,70	52,46
OUTRAS ATIVIDADES	4,09	4,34	4,73

POSIÇÃO NA OCUPAÇÃO:

EMPREGADOS COM CARTEIRA ASSINADA	47,01	43,95	43,90
EMPREGADOS SEM CARTEIRA ASSINADA	26,08	28,81	28,95
CONTA-PRÓPRIA	20,24	21,09	20,62
EMPREGADORES	5,64	4,97	5,28

TRABALHANDO DE 40 A 48 HORAS, POR FAIXA DE RENDIMENTO: (\*)

RECEBENDO MENOS DE 1 SALÁRIO MÍNIMO	0,99	1,43	2,54
RECEBENDO DE 1 A MENOS DE 2 SALÁRIOS MÍNIMOS	8,21	7,77	13,56

PROPORÇÃO DA POPULAÇÃO ECONOMICAMENTE ATIVA: (\*)

CONTA-PRÓPRIA SEM RENDIMENTOS	1,04	0,90	1,00
CONTA-PRÓPRIA COM MENOS DE 1 SALÁRIO MÍNIMO	1,61	2,05	2,55

DESOCUPADOS, OCUPADOS SEM RENDIMENTOS E

OCUPADOS COM MENOS DE 1 SALARIO MINIMO

15,35

15,55

18,22

\*\*\*\*\*  
(\* ) TODOS OS TRABALHOS

37 - ESTIMATIVAS DA PESQUISA MENSAL DE EMPREGO NA REGIÃO METROPOLITANA  
 DE PORTO ALEGRE  
 MAIO - 2000

PERIODO DE REFERENCIA: SEMANA	IDADE MINIMA: 15 ANOS		
*****			
E S T I M A T I V A S	* MAI/1999 *	* ABR/2000 *	* MAI/2000 *
*****			
POPULAÇÃO RESIDENTE	2.507.908	2.543.382	2.543.647
POPULAÇÃO ECONOMICAMENTE ATIVA	1.492.873	1.556.779	1.558.390
POPULAÇÃO OCUPADA	1.387.659	1.433.557	1.440.675
POPULAÇÃO OCUPADA POR SETOR DE ATIVIDADE:			
INDUSTRIA DE TRANSFORMAÇÃO	287.638	305.109	302.999
CONSTRUCAO CIVIL	86.156	81.944	74.999
COMERCIO	202.687	200.313	199.735
SERVIÇOS	695.241	721.546	731.983
OUTRAS ATIVIDADES	115.938	124.645	130.958
POPULAÇÃO OCUPADA POR POSIÇÃO NA OCUPAÇÃO:			
EMPREGADOS COM CARTEIRA ASSINADA	675.759	679.239	680.022
EMPREGADOS SEM CARTEIRA ASSINADA	326.769	336.489	331.895
CONTA-PROPRIA	299.169	333.050	334.101
EMPREGADORES	71.470	68.795	76.608
POPULAÇÃO DESOCUPADA	105.214	123.222	117.715
POPULAÇÃO DESOCUPADA SEM TRABALHO ANTERIOR	8.934	15.378	10.629
POPULAÇÃO DESOCUPADA COM TRABALHO ANTERIOR	96.280	107.844	107.086
*****			

38 - ESTIMATIVAS DA PESQUISA MENSAL DE EMPREGO NA REGIÃO METROPOLITANA  
 DE PORTO ALEGRE  
 MAIO - 2000

PERIODO DE REFERENCIA: SEMANA IDADE MINIMA: 15 ANOS  
 \*\*\*\*\*

E S T I M A T I V A S \* ABR/1999 \* MAR/2000 \* ABR/2000  
 \*\*\*\*\*

RENDIMENTO MEDIO NOMINAL (REAIS) : (\*)

PESSOAS OCUPADAS	642,11	680,96	691,62
SETOR DE ATIVIDADE:			
INDUSTRIA DE TRANSFORMAÇÃO	533,75	606,97	593,53
CONSTRUÇÃO CIVIL	472,20	478,06	518,92
COMERCIO	576,99	631,03	647,14
SERVICIOS	682,04	711,72	723,58
OUTRAS ATIVIDADES	922,33	899,44	917,42
POSICÃO NA OCUPAÇÃO:			
EMPREGADOS COM CARTEIRA ASSINADA	579,18	618,55	618,89
EMPREGADOS SEM CARTEIRA ASSINADA	605,42	648,23	681,69
CONTA-PRÓPRIA	578,14	626,36	619,04
EMPREGADORES	1 771,43	1 764,45	1 721,32
SETOR DE ATIVIDADE E POSIÇÃO NA OCUPAÇÃO:			
INDUSTRIA DE TRANSFORMAÇÃO:			
EMPREGADOS COM CARTEIRA ASSINADA	514,00	576,02	575,60
CONSTRUÇÃO CIVIL:			
EMPREGADOS COM CARTEIRA ASSINADA	547,27	485,50	497,37
EMPREGADOS SEM CARTEIRA ASSINADA	275,91	347,10	399,40
CONTA PRÓPRIA	389,38	376,40	434,59
COMERCIO:			
EMPREGADOS COM CARTEIRA ASSINADA	482,21	549,62	520,80
EMPREGADOS SEM CARTEIRA ASSINADA	461,88	471,33	539,75
CONTA PRÓPRIA	467,22	596,22	532,65
SERVICIOS:			
EMPREGADOS COM CARTEIRA ASSINADA	632,67	670,85	671,86
EMPREGADOS SEM CARTEIRA ASSINADA	499,95	526,78	568,77
CONTA PRÓPRIA	752,53	795,18	775,80

\*\*\*\*\*  
 (\*) TRABALHO PRINCIPAL

39 - ESTIMATIVAS DA PESQUISA MENSAL DE EMPREGO NA REGIÃO METROPOLITANA  
 DE PORTO ALEGRE  
 MAIO - 2000

PERIODO DE REFERENCIA: SEMANA IDADE MINIMA: 15 ANOS  
 \*\*\*\*\*

E S T I M A T I V A S \* ABR/1999 \* MAR/2000 \* ABR/2000  
 \*\*\*\*\*

RENDIMENTO MEDIO REAL (REAIS - JUL/94) (\*)

PESSOAS OCUPADAS	391,12	393,71	399,52
SETOR DE ATIVIDADE:			
INDUSTRIA DE TRANSFORMAÇÃO	325,12	350,93	342,86
CONSTRUÇÃO CIVIL	287,63	276,40	299,76
COMERCIO	351,46	364,84	373,83
SERVICIOS	415,45	411,49	417,99
OUTRAS ATIVIDADES	561,81	520,03	529,96
POSICÃO NA OCUPAÇÃO:			
EMPREGADOS COM CARTEIRA ASSINADA	352,79	357,62	357,51
EMPREGADOS SEM CARTEIRA ASSINADA	368,77	374,78	393,79
CONTA-PRÓPRIA	352,16	362,14	357,60
EMPREGADORES	1 079,02	1 020,15	994,35
SETOR DE ATIVIDADE E POSIÇÃO NA OCUPAÇÃO:			
INDUSTRIA DE TRANSFORMAÇÃO:			
EMPREGADOS COM CARTEIRA ASSINADA	313,09	333,03	332,50
CONSTRUÇÃO CIVIL:			
EMPREGADOS COM CARTEIRA ASSINADA	333,35	280,70	287,31
EMPREGADOS SEM CARTEIRA ASSINADA	168,06	200,68	230,72
CONTA PRÓPRIA	237,18	217,62	251,05
COMERCIO:			
EMPREGADOS COM CARTEIRA ASSINADA	293,73	317,77	300,85
EMPREGADOS SEM CARTEIRA ASSINADA	281,34	272,50	311,80
CONTA PRÓPRIA	284,60	344,71	307,69
SERVICIOS:			
EMPREGADOS COM CARTEIRA ASSINADA	385,37	387,86	388,11
EMPREGADOS SEM CARTEIRA ASSINADA	304,53	304,57	328,56
CONTA PRÓPRIA	458,39	459,75	448,15

\*\*\*\*\*  
 (\*) TRABALHO PRINCIPAL ; DEFLACIONADO PELO INPC

40 - ESTIMATIVAS DA PESQUISA MENSAL DE EMPREGO NA REGIÃO METROPOLITANA  
 DE PORTO ALEGRE  
 MAIO - 2000

PERIODO DE REFERENCIA: SEMANA	IDADE MINIMA: 15 ANOS		
*****			
E S T I M A T I V A S	ABR/1999	MAR/2000	ABR/2000
*****			
RENDIMENTO MEDIO (EM SALARIOS MINIMOS) (*)			
PESSOAS OCUPADAS	4,93	5,00	4,58
SETOR DE ATIVIDADE:			
INDUSTRIA DE TRANSFORMAÇÃO	4,10	4,46	3,93
CONSTRUÇÃO CIVIL	3,63	3,51	3,43
COMERCIO	4,43	4,63	4,28
SERVICOS	5,24	5,23	4,79
OUTRAS ATIVIDADES	7,09	6,61	6,07
POSICÃO NA OCUPAÇÃO:			
EMPREGADOS COM CARTEIRA ASSINADA	4,45	4,54	4,09
EMPREGADOS SEM CARTEIRA ASSINADA	4,65	4,76	4,51
CONTA-PRÓPRIA	4,44	4,60	4,09
EMPREGADORES	13,62	12,97	11,39
SETOR DE ATIVIDADE E POSIÇÃO NA OCUPAÇÃO:			
INDUSTRIA DE TRANSFORMAÇÃO:			
EMPREGADOS COM CARTEIRA ASSINADA	3,95	4,23	3,81
CONSTRUÇÃO CIVIL:			
EMPREGADOS COM CARTEIRA ASSINADA	4,20	3,56	3,29
EMPREGADOS SEM CARTEIRA ASSINADA	2,12	2,55	2,64
CONTA PRÓPRIA	2,99	2,76	2,87
COMERCIO:			
EMPREGADOS COM CARTEIRA ASSINADA	3,70	4,04	3,44
EMPREGADOS SEM CARTEIRA ASSINADA	3,55	3,46	3,57
CONTA PRÓPRIA	3,59	4,38	3,52
SERVICOS:			
EMPREGADOS COM CARTEIRA ASSINADA	4,86	4,93	4,44
EMPREGADOS SEM CARTEIRA ASSINADA	3,84	3,87	3,76
CONTA PRÓPRIA	5,78	5,84	5,13

\*\*\*\*\*  
 (\*) TRABALHO PRINCIPAL



41 - ESTIMATIVAS DA PESQUISA MENSAL DE EMPREGO NA REGIÃO METROPOLITANA  
 DE PORTO ALEGRE  
 MAIO - 2000

PERIODO DE REFERENCIA: SEMANA		IDADE MINIMA: 15 ANOS		
*****				
E S T I M A T I V A S				
	MAI/1999	ABR/2000	MAI/2000	
	(%)	(%)	(%)	
*****				
TAXA DE DESEMPREGO ABERTO (SEMANA)	7,04	7,91	7,55	
PESSOAS QUE JA TRABALHARAM	6,44	6,92	6,87	
PESSOAS QUE BUSCAM TRABALHO PELA PRIMEIRA VEZ	0,59	0,98	0,68	
SETOR DE ATIVIDADE:				
INDUSTRIA DE TRANSFORMAÇÃO	6,57	7,54	6,67	
CONSTRUÇÃO CIVIL	9,20	10,39	10,95	
COMERCIO	8,67	8,16	7,86	
SERVIÇOS	5,78	6,40	6,57	
OUTRAS ATIVIDADES	4,26	4,34	5,22	
SEXO:				
MASCULINO	6,67	7,04	6,58	
FEMININO	7,56	9,08	8,85	
TAXA DE DESEMPREGO ABERTO (30 DIAS)	7,55	8,42	7,95	
TAXA DE DESEMPREGO ABERTO PARA CHEFES DE DOMICILIOS	4,75	4,82	4,88	
CHEFES DE DOMICILIOS DESOCUPADOS, EM RELAÇÃO AOS DESOCUPADOS	33,58	30,04	31,51	
TAXA DE ATIVIDADE	59,52	61,20	61,26	
*****				

42 - ESTIMATIVAS DA PESQUISA MENSAL DE EMPREGO NA REGIÃO METROPOLITANA  
 DE PORTO ALEGRE  
 MAIO - 2000

PERIODO DE REFERENCIA: SEMANA IDADE MINIMA: 15 ANOS  
 ESTIMATIVAS MAI/1999 ABR/2000 MAI/2000  
 (%) (%) (%)

PROPORÇÃO DA POPULAÇÃO OCUPADA:

SETOR DE ATIVIDADE:

INDUSTRIA DE TRANSFORMAÇÃO	20,72	21,28	21,03
CONSTRUÇÃO CIVIL	6,20	5,71	5,20
COMERCIO	14,60	13,97	13,86
SERVIÇOS	50,10	50,33	50,80
OUTRAS ATIVIDADES	8,35	8,69	9,09

POSIÇÃO NA OCUPAÇÃO:

EMPREGADOS COM CARTEIRA ASSINADA	48,69	47,38	47,20
EMPREGADOS SEM CARTEIRA ASSINADA	23,54	23,47	23,03
CONTA-PRÓPRIA	21,55	23,23	23,19
EMPREGADORES	5,15	4,80	5,32

TRABALHANDO DE 40 A 48 HORAS, POR FAIXA DE RENDIMENTO: (\*)

RECEBENDO MENOS DE 1 SALARIO MINIMO	1,18	1,34	2,35
RECEBENDO DE 1 A MENOS DE 2 SALARIOS MINIMOS	15,73	13,63	18,87

PROPORÇÃO DA POPULAÇÃO ECONOMICAMENTE ATIVA: (\*)

CONTA-PRÓPRIA SEM RENDIMENTOS	0,87	1,11	1,14
CONTA-PRÓPRIA COM MENOS DE 1 SALARIO MINIMO	2,22	2,49	3,60

DESOCUPADOS, OCUPADOS SEM RENDIMENTOS E

OCUPADOS COM MENOS DE 1 SALARIO MINIMO

14,17

15,90

17,65

\*\*\*\*\*  
(\* ) TODOS OS TRABALHOS