

Indicadores IBGE

Pesquisa Mensal de Emprego
junhode 2000

Instituto Brasileiro de Geografia e
Estatística - IBGE

Presidente da República
Fernando Henrique Cardoso

Ministro de Estado do Planejamento, Orçamento e Gestão
Martus Antônio Rodrigues Tavares

INSTITUTO BRASILEIRO DE GEOGRAFIA E ESTATÍSTICA - IBGE

Presidente
Sérgio Besserman Vianna

Diretor Executivo
Nuno Duarte da Costa Bittencourt

ÓRGÃOS TÉCNICOS SETORIAIS

Diretoria de Pesquisas
Maria Martha Malard Mayer

Diretoria de Geociências
Guido Gelli

Diretoria de Informática
Paulo Roberto Ribeiro da Cunha

Centro de Documentação e Disseminação de Informações
David Wu Tai

Escola Nacional de Ciências Estatísticas
Kaizô Iwakami Beltrão

UNIDADE RESPONSÁVEL

Diretoria de Pesquisas

Departamento de Emprego e Rendimento
Angela Filgueiras Jorge

EQUIPE TÉCNICA

Divisão de Pesquisa Mensal
Marileni Silva Mansoldo

Consultoria Econômica
Shyrlene Ramos de Souza

Equipe de Análise de Conjuntura
Francisco Santos

Equipe de Planejamento de Recursos
Ademir José C. de Carvalho

Equipe de Acompanhamento e Controle
Isis Gertrudes dos santos

Equipe de Controle de Material de Campo
Jair dos Santos Mello

Indicadores IBGE

Plano de divulgação:

Pesquisa mensal de emprego

Estatística da produção agropecuária

Pesquisa industrial mensal: produção física Brasil

Pesquisa industrial mensal: produção física regional

Pesquisa industrial mensal: emprego, salário e valor da produção

Pesquisa mensal de comércio

Sistema nacional de índices de preços ao consumidor: IPCA-E

Sistema nacional de índices de preços ao consumidor: INPC - IPCA

Sistema nacional de pesquisa de custos e índices da construção civil

Produto interno bruto trimestral

Iniciado em 1982, com a divulgação de indicadores sobre trabalho e rendimento, indústria e preços, o periódico **Indicadores IBGE** incorporou no decorrer da década de 80 informações sobre agropecuária e produto interno bruto. A partir de 1991, foi subdividido em fascículos por assuntos específicos, que incluem tabelas de resultados, comentários e notas metodológicas. As informações apresentadas estão disponíveis em diferentes níveis geográficos: nacional, regional e metropolitano, variando por fascículo.

SUMÁRIO

ESTIMATIVAS PARA O MÊS DE JUNHO DE 2000	3
NOTAS METODOLÓGICAS	7
TABELAS	10

PESQUISA MENSAL DE EMPREGO **ESTIMATIVAS PARA O MÊS DE JUNHO DE 2000**

**REGIÕES METROPOLITANAS DE RECIFE, SALVADOR, BELO HORIZONTE, RIO DE JANEIRO,
SÃO PAULO E PORTO ALEGRE**

A Pesquisa Mensal de Emprego, realizada nas seis maiores regiões metropolitanas do País, no mês de junho deste ano, apresenta os seguintes resultados:

TAXA MÉDIA DE DESEMPREGO ABERTO¹

Em junho, o indicador (7,4%) caiu ligeiramente em relação ao do mês de maio deste ano e de junho do ano passado (7,8%). Valor também observado para a média do primeiro semestre deste ano e do ano anterior.

De maio para junho deste ano, a taxa de desemprego aberto caiu na maioria das regiões pesquisadas: Salvador (9,7% para 9,4%), Belo Horizonte (8,0% para 7,8%), Porto Alegre (7,6% para 7,3%), Rio de Janeiro (5,9% para 5,5%). Na Região Metropolitana de Recife, o indicador manteve-se estável em 8,7%. Dentre os principais setores de atividade² a taxa caiu no comércio e nos serviços e cresceu ligeiramente na construção civil e na indústria de transformação. Considerando o gênero, verifica-se estabilidade para o sexo masculino (6,8%) e queda para o sexo feminino (9,1% para 8,3%).

De junho do ano passado para junho deste ano, a taxa de desemprego apresentou variação mais significativa em São Paulo (-1,1 ponto percentual). Dentre os setores de atividade, a variação mais relevante ocorreu na construção civil e no comércio (-1,0 ponto percentual aproximadamente). O desemprego masculino caiu 0,5 ponto percentual e o feminino 0,3 ponto percentual.

O gráfico a seguir mostra os valores da taxa média de desemprego aberto para o mês de junho, no período de 1983 a 2000 (exceto 1992).

¹ Percentual da população economicamente ativa procurando trabalho.

² A taxa de desemprego por setor de atividade refere-se aos indivíduos, cujo último trabalho foi realizado naquele setor e que tomaram providência para conseguir trabalho no período de referência da pesquisa.

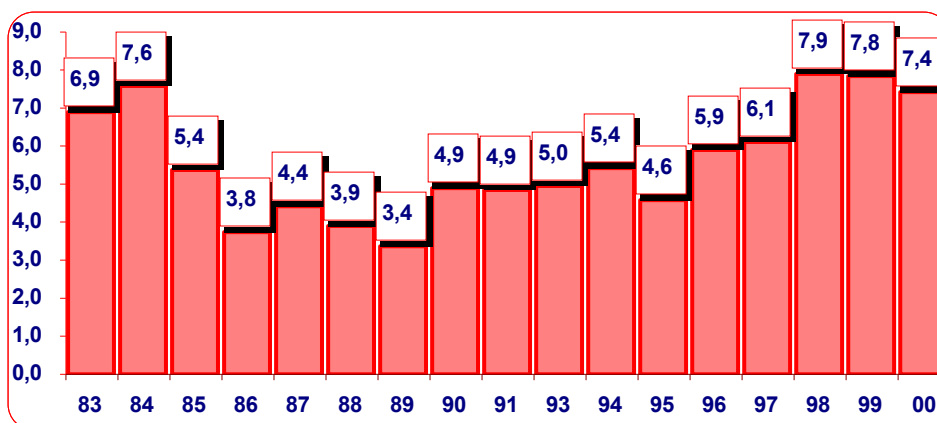

A média das taxas mensais do primeiro semestre deste ano situou-se em 7,8%, valor igual ao do primeiro semestre do ano passado, como mostra o gráfico a seguir (a média de 1992 refere-se ao período janeiro a maio).

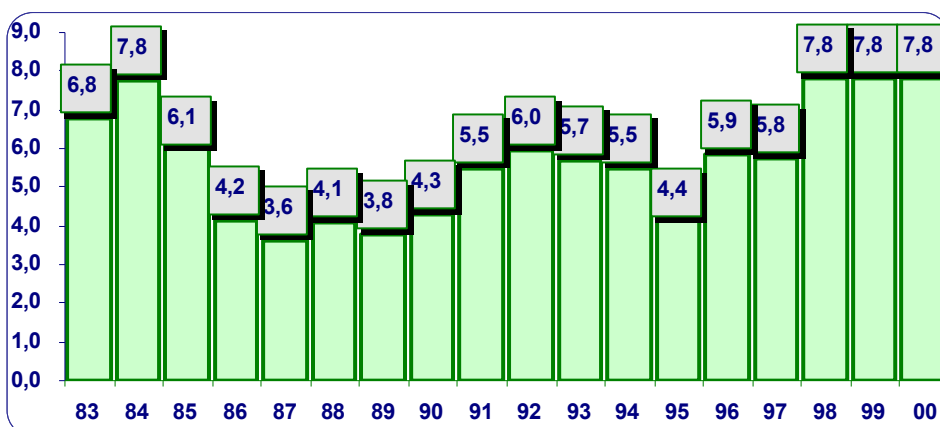

DESOCUPAÇÃO

De maio para junho deste ano, o número de pessoas desocupadas (procurando trabalho) caiu 5,6% com queda em todas as regiões metropolitanas, destacando-se o Rio de Janeiro (-7,7%) e São Paulo (-7,1%). De junho do ano passado para junho deste ano, a queda foi menor (-2,6%), influenciada pelo resultado de São Paulo (-9,4%), já que nas demais áreas as variações foram positivas, no intervalo de 0,9% no Rio de Janeiro e 8,6% em Porto Alegre.

O tempo médio de procura de trabalho³ foi de 19,7 semanas em junho, praticamente o mesmo de maio (19,6 semanas) e bem inferior ao de junho do ano passado 24,7 semanas.

³ O tempo de procura é o período contínuo que a pessoa, sem exercer uma ocupação econômica, toma providência para conseguir trabalho. Considera-se interrupção nesse período a não providência durante duas semanas consecutivas.

Em junho, o percentual de pessoas desocupadas por 12 meses ou mais (11,5%) não se alterou em relação a maio deste ano e ficou bem abaixo do valor observado em junho do ano passado (17,5%).

OCUPAÇÃO

O número de pessoas ocupadas (trabalhando) em junho manteve-se constante em relação a maio deste ano e aumentou 3,9% em relação a junho do ano passado, representando mais 650 mil pessoas, aproximadamente.

De maio para junho, as variações mais significativas ocorreram em Salvador (+1,5%) e em Recife (-1,1). O número de pessoas trabalhando aumentou na indústria de transformação (1%), manteve-se constante na construção civil e no comércio e caiu nos serviços (-0,4%). Dentre as categorias, variou mais expressivamente o número de empregadores (3,9%), seguidos dos empregados com carteira de trabalho assinada (0,7%). O número de empregados sem carteira de trabalho assinada caiu (-1,2%) e o de conta própria manteve-se praticamente constante (-0,1%).

De junho do ano passado para junho deste ano, a ocupação apresentou crescimento expressivo em todas as regiões metropolitanas, com exceção de Recife (-0,2%). O intervalo de variação ficou entre 2,2% no Rio de Janeiro e 8,4% em Salvador. Nos setores de atividade foram observadas as seguintes variações: comércio (6,6%), serviços (3,3%), indústria de transformação (2,2%) e construção civil (1,1%). Dentre as categorias de ocupação, aumentou o número de empregados sem carteira de trabalho assinada (7,4%), de conta própria (4,3%), de empregadores (4%) e de empregados com carteira de trabalho assinada (1,6%).

A comparação dos resultados do primeiro semestre deste ano com o mesmo período do ano passado, indica uma recuperação no mercado de trabalho. O número de pessoas trabalhando aumentou 4%, com crescimento em todos os setores de atividade e categorias de ocupação, acompanhando a elevação do nível de atividade econômica. O número de trabalhadores na indústria de transformação, após um longo período de queda, voltou a crescer, seguindo o aumento da produção de gêneros como produtos alimentares, bebidas, material de transporte, têxtil, borracha, madeira e químico⁴

⁴ Informações do Departamento de Indústria do IBGE, para o acumulado do período janeiro a maio, em relação ao mesmo período do ano passado, para os Estados de São Paulo, Rio de Janeiro, Minas Gerais, Rio Grande do Sul, Pernambuco e Bahia.

INATIVIDADE - POPULAÇÃO NÃO ECONOMICAMENTE ATIVA⁵

O contingente de pessoas classificadas como inativas em junho foi superior ao de maio deste ano (1%) e ligeiramente inferior ao de junho do ano passado (-0,2%).

De maio para junho deste ano, em nível de região metropolitana, Porto Alegre e São Paulo apresentaram as variações mais significativas, 2,6% e 1,6%, respectivamente.

De junho do ano passado para junho deste ano, o contingente de pessoas inativas caiu ligeiramente, em função das quedas em Belo Horizonte (-4,5%), em Salvador (-2,7%) e em São Paulo (-1,5%). Rio de Janeiro e Recife apresentaram variações positivas (2,9% e 2,7%, respectivamente).

O contingente médio do número de pessoas inativas no primeiro semestre deste ano foi 1% inferior ao do primeiro semestre do ano passado. Houve redução em quatro regiões metropolitanas, com destaque para São Paulo (-2,5%) e Salvador (-2,3%).

RENDIMENTO MÉDIO

O rendimento médio real das pessoas ocupadas aumentou 1,8% de abril para maio deste ano. Porto Alegre e Rio de Janeiro apresentaram as maiores variações, em torno de 4%. Dentre as principais categorias, aumentou o rendimento dos conta própria (1,8%) e dos empregados com carteira de trabalho assinada (1,4%). O rendimento dos empregados sem carteira de trabalho assinada caiu 1%.

De maio do ano passado para maio deste ano, o rendimento médio das pessoas ocupadas manteve-se praticamente constante (-0,2%). As quedas observadas em Salvador (-3,8%) e em São Paulo (-1,3%) foram neutralizadas pelo crescimento em Porto Alegre (5,5%), em Recife (5,3%) e em Belo Horizonte (2%). Com relação às categorias de ocupação, declinou o rendimento dos empregados com carteira de trabalho assinada (-1,1%) e cresceu o rendimento dos conta própria (1,2%). O rendimento dos empregados sem carteira de trabalho assinada manteve o valor observado em maio do ano passado.

⁵ Pessoas não classificadas como ocupadas ou desocupadas, no período de referência da pesquisa: estudantes, aposentados, pensionistas, pessoas que cuidaram de afazeres domésticos e outros.

Rio de Janeiro, 25 de julho de 2000.

NOTAS METODOLÓGICAS

1. ASPECTOS GERAIS

A PME é uma pesquisa domiciliar de periodicidade mensal sobre mão-de-obra e rendimento do trabalho.

Os dados são obtidos de uma amostra probabilística de, aproximadamente, 36.000 domicílios situados nas Regiões Metropolitanas de Recife, Salvador, Belo Horizonte, Rio de Janeiro, São Paulo e Porto Alegre.

Os dados referem-se a determinados períodos de tempo denominados PERÍODOS DE REFERÊNCIA. Os mais importantes são:

SEMANA DE REFERENCIA - semana de domingo a sábado, que precede a semana estabelecida para a realização da entrevista.

PERÍODO DE REFERENCIA DE 30 DIAS - são os 30 dias que antecedem a semana fixada para a entrevista.

MES DE REFERENCIA - aquele que antecede ao mês de realização da pesquisa.

Os dados divulgados são relativos às pessoas de 15 anos e mais de idade e à semana de referência, com exceção da taxa de desemprego aberto que é divulgada também para o período de 30 dias e dos rendimentos que são relativos ao mês de referência da pesquisa.

2. CONCEITOS PRINCIPAIS

TRABALHO - refere-se à:

OCUPAÇÃO ECONOMICA REMUNERADA em dinheiro, produtos ou outras formas não monetárias, ou OCUPAÇÃO ECONOMICA SEM REMUNERAÇÃO, exercida pelo menos durante 15 horas na semana, em ajuda a membro da unidade domiciliar em sua atividade econômica, ou a instituições religiosas beneficentes ou de cooperativismo ou, ainda, como aprendiz ou estagiário.

POPULAÇÃO EM IDADE ATIVA - compreende as pessoas economicamente ativas e as pessoas não economicamente ativas.

POPULAÇÃO ECONOMICAMENTE ATIVA - compreende o potencial de mão-de-obra com que pode contar o setor produtivo, isto é, as PESSOAS OCUPADAS e as DESOCUPADAS, assim definidas:

PESSOAS OCUPADAS - aquelas que, num determinado período de referência, trabalharam ou tinham trabalho mas não trabalharam (por exemplo, pessoas em férias).

As pessoas ocupadas são classificadas em:

EMPREGADOS - aquelas pessoas que trabalham para um empregador ou mais, cumprindo uma jornada de trabalho, recebendo em contrapartida uma remuneração em dinheiro ou outra forma de pagamento (moradia, alimentação, vestuário, etc).

Incluem-se, entre as pessoas empregadas, aquelas que prestam serviço militar obrigatório e os clérigos. Os empregados são classificados segundo a existência ou não de carteira de trabalho assinada.

CONTA PROPRIA - aquelas pessoas que exploram uma atividade econômica ou exercem uma profissão ou ofício, sem empregados.

EMPREGADORES - aquelas pessoas que exploram uma atividade econômica ou exercem uma profissão ou ofício, com auxílio de um ou mais empregados.

NAO REMUNERADAS - aquelas pessoas que exercem uma ocupação econômica, sem remuneração, pelo menos 15 horas na semana, em ajuda a membro da unidade domiciliar em sua atividade econômica, ou em ajuda a instituições religiosas, beneficentes ou de cooperativismo, ou, ainda, como aprendiz ou estagiário.

PESSOAS DESOCUPADAS - aquelas que não tinham trabalho, num determinado período de referência, mas estavam dispostas a trabalhar, e que, para isso, tomaram alguma providência efetiva (consultando pessoas, jornais, etc.).

PESSOAS NAO ECONOMICAMENTE ATIVAS - aquelas não classificadas como ocupadas ou desocupadas.

RENDIMENTO DO TRABALHO

Para os EMPREGADOS, considera-se a remuneração efetivamente recebida no mês de referência. Assim sendo, incluem-se as parcelas referentes ao 13_, 14_ ou 15_ salários e a participação nos lucros paga pela empresa, ou outra gratificação, no mês de referência.

Para os EMPREGADORES e pessoas que trabalham por CONTA PRÓPRIA considera-se a retirada feita ou o ganho líquido recebido efetivamente no mês de referência. Define-se como ganho líquido o rendimento bruto menos as despesas efetuadas com o negócio ou profissão (salário de empregados, despesas com matéria-prima, energia elétrica, telefone, etc.).

Para a pessoa que recebe, pelo seu trabalho, em produtos ou mercadorias, considera-se o valor de mercado dos produtos recebidos.

Para a pessoa que estiver licenciada por instituto de previdência, considera-se o rendimento bruto do benefício (auxílio-doença, auxílio por acidente de trabalho, etc.), efetivamente recebido no mês de referência.

1 - ESTIMATIVAS DA PESQUISA MENSAL DE EMPREGO NAS REGIÕES METROPOLITANAS
 (RECIFE, SALVADOR, BELO HORIZONTE, RIO DE JANEIRO, SÃO PAULO, PORTO ALEGRE)
 JUNHO - 2000

PERÍODO DE REFERÊNCIA: SEMANA	IDADE MINIMA: 15 ANOS		
E S T I M A T I V A S	JUN/1999	MAI/2000	JUN/2000
POPULAÇÃO RESIDENTE	31.075.549	31.622.476	31.666.460
POPULAÇÃO ECONOMICAMENTE ATIVA	17.879.294	18.581.210	18.492.869
POPULAÇÃO OCUPADA	16.478.218	17.136.462	17.128.450
POPULAÇÃO OCUPADA POR SETOR DE ATIVIDADE:			
INDUSTRIA DE TRANSFORMAÇÃO	2.726.747	2.758.452	2.785.774
CONSTRUCAO CIVIL	1.149.691	1.162.374	1.162.238
COMERCIO	2.479.894	2.644.077	2.644.499
SERVIÇOS	8.945.043	9.282.554	9.243.808
OUTRAS ATIVIDADES	1.176.845	1.289.003	1.292.132
POPULAÇÃO OCUPADA POR POSIÇÃO NA OCUPAÇÃO:			
EMPREGADOS COM CARTEIRA ASSINADA	7.297.578	7.367.376	7.416.539
EMPREGADOS SEM CARTEIRA ASSINADA	4.396.457	4.779.845	4.721.285
CONTA-PRÓPRIA	3.830.495	3.998.408	3.994.004
EMPREGADORES	802.066	802.829	833.919
POPULAÇÃO DESOCUPADA	1.401.074	1.444.747	1.364.416
POPULAÇÃO DESOCUPADA SEM TRABALHO ANTERIOR	136.691	161.690	137.309
POPULAÇÃO DESOCUPADA COM TRABALHO ANTERIOR	1.264.383	1.283.057	1.227.107

2 - ESTIMATIVAS DA PESQUISA MENSAL DE EMPREGO NAS REGIÕES METROPOLITANAS
(RECIFE, SALVADOR, BELO HORIZONTE, RIO DE JANEIRO, SÃO PAULO, PORTO ALEGRE)
JUNHO - 2000

PERIODO DE REFERENCIA: SEMANA IDADE MINIMA: 15 ANOS

E S T I M A T I V A S * MAI/1999 * ABR/2000 * MAI/2000

RENDIMENTO MEDIO NOMINAL (REAIS) : (*)

PESSOAS OCUPADAS	676,78	699,57	711,64
SETOR DE ATIVIDADE:			
INDUSTRIA DE TRANSFORMAÇÃO	765,26	749,56	770,41
CONSTRUÇÃO CIVIL	479,75	534,28	546,39
COMERCIO	562,87	642,09	652,67
SERVICOS	690,89	702,43	717,16
OUTRAS ATIVIDADES	792,95	831,26	809,73
POSICÃO NA OCUPAÇÃO:			
EMPREGADOS COM CARTEIRA ASSINADA	681,67	700,68	710,27
EMPREGADOS SEM CARTEIRA ASSINADA	549,05	584,18	578,12
CONTA-PROPRIA	546,19	571,92	582,17
EMPREGADORES	2 068,73	2 128,05	2 236,92
SETOR DE ATIVIDADE E POSIÇÃO NA OCUPAÇÃO:			
INDUSTRIA DE TRANSFORMAÇÃO:			
EMPREGADOS COM CARTEIRA ASSINADA	768,51	798,77	789,01
CONSTRUÇÃO CIVIL:			
EMPREGADOS COM CARTEIRA ASSINADA	583,12	738,94	720,72
EMPREGADOS SEM CARTEIRA ASSINADA	305,30	324,32	306,37
CONTA PROPRIA	414,43	412,70	413,23
COMERCIO:			
EMPREGADOS COM CARTEIRA ASSINADA	498,66	565,06	553,67
EMPREGADOS SEM CARTEIRA ASSINADA	389,44	464,47	423,36
CONTA PROPRIA	448,24	501,97	498,20
SERVICOS:			
EMPREGADOS COM CARTEIRA ASSINADA	688,60	685,52	709,71
EMPREGADOS SEM CARTEIRA ASSINADA	486,31	529,65	527,93
CONTA PROPRIA	678,40	703,19	715,04

(*) TRABALHO PRINCIPAL

3 - ESTIMATIVAS DA PESQUISA MENSAL DE EMPREGO NAS REGIÕES METROPOLITANAS
(RECIFE, SALVADOR, BELO HORIZONTE, RIO DE JANEIRO, SÃO PAULO, PORTO ALEGRE)
JUNHO - 2000

PERÍODO DE REFERÊNCIA: SEMANA	IDADE MÍNIMA: 15 ANOS		
E S T I M A T I V A S	* MAI/1999 *	* ABR/2000 *	* MAI/2000 *
RENDIMENTO MEDIO REAL (REAIS - JUL/94) (*)			
PESSOAS OCUPADAS	412,02	404,12	411,28
SETOR DE ATIVIDADE:			
INDÚSTRIA DE TRANSFORMAÇÃO	465,88	432,99	445,24
CONSTRUÇÃO CIVIL	292,07	308,63	315,77
COMÉRCIO	342,67	370,91	377,20
SERVIÇOS	420,61	405,77	414,47
OUTRAS ATIVIDADES	482,74	480,19	467,97
POSIÇÃO NA OCUPAÇÃO:			
EMPREGADOS COM CARTEIRA ASSINADA	414,99	404,76	410,49
EMPREGADOS SEM CARTEIRA ASSINADA	334,26	337,46	334,12
CONTA-PRÓPRIA	332,51	330,38	336,46
EMPREGADORES	1 259,42	1 229,30	1 292,79
SETOR DE ATIVIDADE E POSIÇÃO NA OCUPAÇÃO:			
INDÚSTRIA DE TRANSFORMAÇÃO:			
EMPREGADOS COM CARTEIRA ASSINADA	467,86	461,42	455,99
CONSTRUÇÃO CIVIL:			
EMPREGADOS COM CARTEIRA ASSINADA	355,00	426,86	416,53
EMPREGADOS SEM CARTEIRA ASSINADA	185,86	187,35	177,06
CONTA PRÓPRIA	252,30	238,40	238,82
COMÉRCIO:			
EMPREGADOS COM CARTEIRA ASSINADA	303,58	326,42	319,98
EMPREGADOS SEM CARTEIRA ASSINADA	237,09	268,31	244,67
CONTA PRÓPRIA	272,88	289,97	287,92
SERVIÇOS:			
EMPREGADOS COM CARTEIRA ASSINADA	419,21	396,00	410,17
EMPREGADOS SEM CARTEIRA ASSINADA	296,06	305,29	305,11
CONTA PRÓPRIA	413,00	406,21	413,24

(*) TRABALHO PRINCIPAL ; DEFLACIONADO PELO INPC

4 - ESTIMATIVAS DA PESQUISA MENSAL DE EMPREGO NAS REGIÕES METROPOLITANAS
(RECIFE, SALVADOR, BELO HORIZONTE, RIO DE JANEIRO, SÃO PAULO, PORTO ALEGRE)
JUNHO - 2000

PERIODO DE REFERENCIA: SEMANA IDADE MINIMA: 15 ANOS

E S T I M A T I V A S * MAI/1999 * ABR/2000 * MAI/2000

RENDIMENTO MEDIO (EM SALARIOS MINIMOS) (*)

PESSOAS OCUPADAS	4,97	4,63	4,71
SETOR DE ATIVIDADE:			
INDUSTRIA DE TRANSFORMAÇÃO	5,62	4,96	5,10
CONSTRUÇÃO CIVIL	3,52	3,53	3,61
COMERCIO	4,13	4,25	4,32
SERVICOS	5,08	4,65	4,74
OUTRAS ATIVIDADES	5,83	5,00	5,36
POSICÃO NA OCUPAÇÃO:			
EMPREGADOS COM CARTEIRA ASSINADA	5,01	4,64	4,70
EMPREGADOS SEM CARTEIRA ASSINADA	4,03	3,86	3,82
CONTA-PROPRIA	4,01	3,78	3,85
EMPREGADORES	15,21	14,09	14,81
SETOR DE ATIVIDADE E POSIÇÃO NA OCUPAÇÃO:			
INDUSTRIA DE TRANSFORMAÇÃO:			
EMPREGADOS COM CARTEIRA ASSINADA	5,65	5,28	5,22
CONSTRUÇÃO CIVIL:			
EMPREGADOS COM CARTEIRA ASSINADA	4,28	4,89	4,77
EMPREGADOS SEM CARTEIRA ASSINADA	2,24	2,14	2,02
CONTA PROPRIA	3,04	2,73	2,73
COMERCIO:			
EMPREGADOS COM CARTEIRA ASSINADA	3,66	3,74	3,66
EMPREGADOS SEM CARTEIRA ASSINADA	2,86	3,07	2,80
CONTA PROPRIA	3,29	3,32	3,29
SERVICOS:			
EMPREGADOS COM CARTEIRA ASSINADA	5,06	4,53	4,70
EMPREGADOS SEM CARTEIRA ASSINADA	3,57	3,50	3,40
CONTA PROPRIA	4,98	4,60	4,73

(*) TRABALHO PRINCIPAL

5 - ESTIMATIVAS DA PESQUISA MENSAL DE EMPREGO NAS REGIÕES METROPOLITANAS
 (RECIFE, SALVADOR, BELO HORIZONTE, RIO DE JANEIRO, SÃO PAULO, PORTO ALEGRE)
 JUNHO - 2000

PERÍODO DE REFERÊNCIA: SEMANA	IDADE MÍNIMA: 15 ANOS		
E S T I M A T I V A S	JUN/1999 (%)	MAI/2000 (%)	JUN/2000 (%)
TAXA MÉDIA DE DESEMPREGO ABERTO (SEMANA)	7,84	7,79	7,41
PESSOAS QUE JÁ TRABALHARAM	7,08	6,92	6,66
PESSOAS QUE BUSCAM TRABALHO PELA PRIMEIRA VEZ	0,76	0,87	0,74
SETOR DE ATIVIDADE:			
INDÚSTRIA DE TRANSFORMAÇÃO	8,22	8,15	8,26
CONSTRUÇÃO CIVIL	9,77	8,39	8,60
COMÉRCIO	8,21	7,93	7,24
SERVIÇOS	6,56	6,55	6,18
OUTRAS ATIVIDADES	3,56	3,22	3,40
SEXO:			
MASCULINO	7,34	6,84	6,80
FEMININO	8,57	9,13	8,26
TAXA MÉDIA DE DESEMPREGO ABERTO (30 DIAS)	8,40	8,44	8,12
TAXA MÉDIA DE DESEMPREGO ABERTO PARA CHEFES DE DOMÍLIOS	4,67	4,47	4,21
CHEFES DE DOMÍLIOS DESOCUPADOS, EM RELAÇÃO AOS DESOCUPADOS	27,42	26,34	26,21
TAXA DE ATIVIDADE	57,49	58,74	58,39

7 - ESTIMATIVAS DA PESQUISA MENSAL DE EMPREGO NA REGIÃO METROPOLITANA
 DE RECIFE
 JUNHO - 2000

PERÍODO DE REFERÊNCIA: SEMANA	IDADE MÍNIMA: 15 ANOS		
E S T I M A T I V A S	JUN/1999	MAI/2000	JUN/2000
POPULAÇÃO RESIDENTE	2.305.754	2.350.971	2.338.988
POPULAÇÃO ECONOMICAMENTE ATIVA	1.205.819	1.222.504	1.209.818
POPULAÇÃO OCUPADA	1.107.002	1.116.508	1.104.580
POPULAÇÃO OCUPADA POR SETOR DE ATIVIDADE:			
INDUSTRIA DE TRANSFORMAÇÃO	112.761	117.828	122.469
CONSTRUCAO CIVIL	72.144	67.740	63.387
COMERCIO	208.143	205.551	202.901
SERVIÇOS	587.854	607.338	595.247
OUTRAS ATIVIDADES	126.100	118.051	120.576
POPULAÇÃO OCUPADA POR POSIÇÃO NA OCUPAÇÃO:			
EMPREGADOS COM CARTEIRA ASSINADA	401.126	441.424	427.045
EMPREGADOS SEM CARTEIRA ASSINADA	332.829	332.368	342.146
CONTA-PRÓPRIA	312.219	283.577	283.192
EMPREGADORES	37.385	37.515	36.463
POPULAÇÃO DESOCUPADA	98.817	105.995	105.237
POPULAÇÃO DESOCUPADA SEM TRABALHO ANTERIOR	12.731	14.370	12.924
POPULAÇÃO DESOCUPADA COM TRABALHO ANTERIOR	86.086	91.625	92.313

8 - ESTIMATIVAS DA PESQUISA MENSAL DE EMPREGO NA REGIÃO METROPOLITANA

DE RECIFE
JUNHO - 2000

PERIODO DE REFERENCIA: SEMANA IDADE MINIMA: 15 ANOS

E S T I M A T I V A S * MAI/1999 * ABR/2000 * MAI/2000

RENDIMENTO MEDIO NOMINAL (REAIS) : (*)

PESSOAS OCUPADAS	399,71	430,12	443,28
SETOR DE ATIVIDADE:			
INDUSTRIA DE TRANSFORMAÇÃO	431,72	453,09	430,63
CONSTRUÇÃO CIVIL	302,15	410,61	394,21
COMERCIO	374,68	360,23	356,88
SERVICOS	373,00	423,02	450,37
OUTRAS ATIVIDADES	589,41	566,82	582,43
POSIÇÃO NA OCUPAÇÃO:			
EMPREGADOS COM CARTEIRA ASSINADA	428,70	440,30	447,98
EMPREGADOS SEM CARTEIRA ASSINADA	389,25	380,52	392,19
CONTA-PROPRIA	271,18	330,88	358,86
EMPREGADORES	1 336,55	1 527,99	1 594,75
SETOR DE ATIVIDADE E POSIÇÃO NA OCUPAÇÃO:			
INDUSTRIA DE TRANSFORMAÇÃO:			
EMPREGADOS COM CARTEIRA ASSINADA	460,87	480,68	468,28
CONSTRUÇÃO CIVIL:			
EMPREGADOS COM CARTEIRA ASSINADA	425,66	575,43	494,92
EMPREGADOS SEM CARTEIRA ASSINADA	204,91	186,27	253,79
CONTA PROPRIA	223,81	228,94	253,56
COMERCIO:			
EMPREGADOS COM CARTEIRA ASSINADA	391,57	373,72	393,25
EMPREGADOS SEM CARTEIRA ASSINADA	278,47	262,12	226,56
CONTA PROPRIA	261,00	284,77	263,17
SERVICOS:			
EMPREGADOS COM CARTEIRA ASSINADA	408,22	424,77	440,33
EMPREGADOS SEM CARTEIRA ASSINADA	299,32	306,08	334,34
CONTA PROPRIA	316,01	412,69	464,17

(*) TRABALHO PRINCIPAL

9 - ESTIMATIVAS DA PESQUISA MENSAL DE EMPREGO NA REGIÃO METROPOLITANA
 DE RECIFE
 JUNHO - 2000

PERÍODO DE REFERÊNCIA: SEMANA	IDADE MÍNIMA: 15 ANOS		
E S T I M A T I V A S	* MAI/1999 *	* ABR/2000 *	* MAI/2000 *
RENDIMENTO MEDIO REAL (REAIS - JUL/94) (*)			
PESSOAS OCUPADAS	243,34	248,46	256,18
SETOR DE ATIVIDADE:			
INDÚSTRIA DE TRANSFORMAÇÃO	262,83	261,73	248,87
CONSTRUÇÃO CIVIL	183,94	237,20	227,82
COMÉRCIO	228,10	208,09	206,25
SERVIÇOS	227,08	244,36	260,28
OUTRAS ATIVIDADES	358,82	327,43	336,61
POSIÇÃO NA OCUPAÇÃO:			
EMPREGADOS COM CARTEIRA ASSINADA	260,99	254,34	258,90
EMPREGADOS SEM CARTEIRA ASSINADA	236,97	219,81	226,66
CONTA-PRÓPRIA	165,09	191,14	207,39
EMPREGADORES	813,68	882,67	921,66
SETOR DE ATIVIDADE E POSIÇÃO NA OCUPAÇÃO:			
INDÚSTRIA DE TRANSFORMAÇÃO:			
EMPREGADOS COM CARTEIRA ASSINADA	280,57	277,67	270,64
CONSTRUÇÃO CIVIL:			
EMPREGADOS COM CARTEIRA ASSINADA	259,13	332,41	286,03
EMPREGADOS SEM CARTEIRA ASSINADA	124,75	107,60	146,67
CONTA PRÓPRIA	136,25	132,25	146,54
COMÉRCIO:			
EMPREGADOS COM CARTEIRA ASSINADA	238,38	215,89	227,27
EMPREGADOS SEM CARTEIRA ASSINADA	169,53	151,42	130,93
CONTA PRÓPRIA	158,89	164,50	152,09
SERVIÇOS:			
EMPREGADOS COM CARTEIRA ASSINADA	248,52	245,37	254,82
EMPREGADOS SEM CARTEIRA ASSINADA	182,22	178,81	193,23
CONTA PRÓPRIA	192,38	238,39	268,26

(*) TRABALHO PRINCIPAL ; DEFLACIONADO PELO INPC

10 - ESTIMATIVAS DA PESQUISA MENSAL DE EMPREGO NA REGIÃO METROPOLITANA
 DE RECIFE
 JUNHO - 2000

PERIODO DE REFERENCIA: SEMANA IDADE MINIMA: 15 ANOS
 ESTIMATIVAS * MAI/1999 * ABR/2000 * MAI/2000

RENDIMENTO MEDIO (EM SALARIOS MINIMOS) (*)

PESSOAS OCUPADAS	2,93	2,84	2,93
SETOR DE ATIVIDADE:			
INDUSTRIA DE TRANSFORMAÇÃO	3,17	3,00	2,85
CONSTRUÇÃO CIVIL	2,22	2,71	2,61
COMERCIO	2,75	2,38	2,36
SERVICOS	2,74	2,80	2,85
OUTRAS ATIVIDADES	4,33	3,75	3,85
POSICÃO NA OCUPAÇÃO:			
EMPREGADOS COM CARTEIRA ASSINADA	3,15	2,91	2,96
EMPREGADOS SEM CARTEIRA ASSINADA	2,86	2,52	2,59
CONTA-PROPRIA	1,99	2,19	2,37
EMPREGADORES	9,82	10,11	10,56
SETOR DE ATIVIDADE E POSIÇÃO NA OCUPAÇÃO:			
INDUSTRIA DE TRANSFORMAÇÃO:			
EMPREGADOS COM CARTEIRA ASSINADA	3,38	3,18	3,10
CONSTRUÇÃO CIVIL:			
EMPREGADOS COM CARTEIRA ASSINADA	3,12	3,81	3,27
EMPREGADOS SEM CARTEIRA ASSINADA	1,50	1,23	1,68
CONTA PROPRIA	1,64	1,51	1,67
COMERCIO:			
EMPREGADOS COM CARTEIRA ASSINADA	2,87	2,47	2,60
EMPREGADOS SEM CARTEIRA ASSINADA	2,04	1,73	1,50
CONTA PROPRIA	1,91	1,88	1,74
SERVICOS:			
EMPREGADOS COM CARTEIRA ASSINADA	3,00	2,81	2,92
EMPREGADOS SEM CARTEIRA ASSINADA	2,20	2,02	2,21
CONTA PROPRIA	2,32	2,73	3,07

(*) TRABALHO PRINCIPAL

11 - ESTIMATIVAS DA PESQUISA MENSAL DE EMPREGO NA REGIÃO METROPOLITANA

DE RECIFE
JUNHO - 2000

PERÍODO DE REFERÊNCIA: SEMANA	IDADE MÍNIMA: 15 ANOS		
E S T I M A T I V A S	JUN/1999 (%)	MAI/2000 (%)	JUN/2000 (%)
TAXA DE DESEMPREGO ABERTO (SEMANA)	8,19	8,67	8,69
PESSOAS QUE JÁ TRABALHARAM	7,13	7,49	7,63
PESSOAS QUE BUSCAM TRABALHO PELA PRIMEIRA VEZ	1,05	1,17	1,06
SETOR DE ATIVIDADE:			
INDÚSTRIA DE TRANSFORMAÇÃO	9,56	9,74	8,43
CONSTRUÇÃO CIVIL	12,92	13,61	15,57
COMÉRCIO	6,87	8,83	7,91
SERVIÇOS	6,43	6,57	6,92
OUTRAS ATIVIDADES	5,31	3,52	4,39
SEXO:			
MASCULINO	8,02	8,59	8,62
FEMININO	8,44	8,78	8,80
TAXA DE DESEMPREGO ABERTO (30 DIAS)	8,85	9,53	9,73
TAXA DE DESEMPREGO ABERTO PARA CHEFES DE DOMÍLIOS	6,02	4,95	5,47
CHEFES DE DOMÍLIOS DESOCUPADOS, EM RELAÇÃO AOS DESOCUPADOS	33,12	25,56	28,84
TAXA DE ATIVIDADE	52,29	51,99	51,72

13 - ESTIMATIVAS DA PESQUISA MENSAL DE EMPREGO NA REGIÃO METROPOLITANA
 DE SALVADOR
 JUNHO - 2000

PERÍODO DE REFERÊNCIA: SEMANA	IDADE MÍNIMA: 15 ANOS		
E S T I M A T I V A S	JUN/1999	MAI/2000	JUN/2000
POPULAÇÃO RESIDENTE	2.072.367	2.119.067	2.133.401
POPULAÇÃO ECONOMICAMENTE ATIVA	1.124.860	1.197.181	1.211.856
POPULAÇÃO OCUPADA	1.012.108	1.081.016	1.097.391
POPULAÇÃO OCUPADA POR SETOR DE ATIVIDADE:			
INDUSTRIA DE TRANSFORMAÇÃO	86.310	94.300	95.264
CONSTRUCAO CIVIL	84.042	87.642	83.587
COMERCIO	152.978	166.355	183.181
SERVIÇOS	572.438	618.457	613.552
OUTRAS ATIVIDADES	116.340	114.262	121.808
POPULAÇÃO OCUPADA POR POSIÇÃO NA OCUPAÇÃO:			
EMPREGADOS COM CARTEIRA ASSINADA	440.991	458.186	473.484
EMPREGADOS SEM CARTEIRA ASSINADA	255.906	287.651	290.303
CONTA-PRÓPRIA	274.038	291.261	290.302
EMPREGADORES	34.185	38.975	38.407
POPULAÇÃO DESOCUPADA	112.752	116.165	114.465
POPULAÇÃO DESOCUPADA SEM TRABALHO ANTERIOR	10.954	16.922	12.426
POPULAÇÃO DESOCUPADA COM TRABALHO ANTERIOR	101.798	99.243	102.039

14 - ESTIMATIVAS DA PESQUISA MENSAL DE EMPREGO NA REGIÃO METROPOLITANA
 DE SALVADOR
 JUNHO - 2000

PERIODO DE REFERENCIA: SEMANA IDADE MINIMA: 15 ANOS
 ESTIMATIVAS * MAI/1999 * ABR/2000 * MAI/2000

RENDIMENTO MEDIO NOMINAL (REAIS) : (*)

PESSOAS OCUPADAS	409,90	418,00	415,52
SETOR DE ATIVIDADE:			
INDUSTRIA DE TRANSFORMAÇÃO	577,25	539,65	563,49
CONSTRUÇÃO CIVIL	335,50	337,78	352,97
COMERCIO	354,98	351,29	331,86
SERVICOS	403,21	411,63	419,04
OUTRAS ATIVIDADES	446,27	505,56	451,04
POSICÃO NA OCUPAÇÃO:			
EMPREGADOS COM CARTEIRA ASSINADA	461,80	443,00	452,51
EMPREGADOS SEM CARTEIRA ASSINADA	315,18	340,03	345,77
CONTA-PROPRIA	308,98	307,72	296,86
EMPREGADORES	1 395,01	1 756,82	1 558,95
SETOR DE ATIVIDADE E POSIÇÃO NA OCUPAÇÃO:			
INDUSTRIA DE TRANSFORMAÇÃO:			
EMPREGADOS COM CARTEIRA ASSINADA	686,76	629,32	617,31
CONSTRUÇÃO CIVIL:			
EMPREGADOS COM CARTEIRA ASSINADA	530,82	492,54	483,16
EMPREGADOS SEM CARTEIRA ASSINADA	229,64	197,16	208,53
CONTA PROPRIA	240,17	286,39	243,53
COMERCIO:			
EMPREGADOS COM CARTEIRA ASSINADA	324,93	331,29	355,91
EMPREGADOS SEM CARTEIRA ASSINADA	195,95	190,04	202,20
CONTA PROPRIA	276,07	260,87	263,38
SERVICOS:			
EMPREGADOS COM CARTEIRA ASSINADA	422,01	407,06	429,99
EMPREGADOS SEM CARTEIRA ASSINADA	254,95	282,09	296,85
CONTA PROPRIA	413,43	381,75	380,87

(*) TRABALHO PRINCIPAL

15 - ESTIMATIVAS DA PESQUISA MENSAL DE EMPREGO NA REGIÃO METROPOLITANA
 DE SALVADOR
 JUNHO - 2000

PERÍODO DE REFERÊNCIA: SEMANA	IDADE MÍNIMA: 15 ANOS		
E S T I M A T I V A S	* MAI/1999 *	* ABR/2000 *	* MAI/2000 *
RENDIMENTO MEDIO REAL (REAIS - JUL/94) (*)			
PESSOAS OCUPADAS	249,54	241,46	240,14
SETOR DE ATIVIDADE:			
INDÚSTRIA DE TRANSFORMAÇÃO	351,42	311,74	325,66
CONSTRUÇÃO CIVIL	204,25	195,12	203,99
COMÉRCIO	216,10	202,92	191,79
SERVIÇOS	245,47	237,96	242,18
OUTRAS ATIVIDADES	271,68	292,04	260,67
POSIÇÃO NA OCUPAÇÃO:			
EMPREGADOS COM CARTEIRA ASSINADA	281,14	255,91	261,52
EMPREGADOS SEM CARTEIRA ASSINADA	191,88	196,42	199,83
CONTA-PRÓPRIA	188,10	177,76	171,57
EMPREGADORES	849,27	1 014,86	900,97
SETOR DE ATIVIDADE E POSIÇÃO NA OCUPAÇÃO:			
INDÚSTRIA DE TRANSFORMAÇÃO:			
EMPREGADOS COM CARTEIRA ASSINADA	418,09	363,54	356,76
CONSTRUÇÃO CIVIL:			
EMPREGADOS COM CARTEIRA ASSINADA	323,16	284,52	279,23
EMPREGADOS SEM CARTEIRA ASSINADA	139,80	113,89	120,52
CONTA PRÓPRIA	146,21	165,44	140,74
COMÉRCIO:			
EMPREGADOS COM CARTEIRA ASSINADA	197,81	191,38	205,69
EMPREGADOS SEM CARTEIRA ASSINADA	119,29	109,78	116,86
CONTA PRÓPRIA	168,07	150,69	152,21
SERVIÇOS:			
EMPREGADOS COM CARTEIRA ASSINADA	256,92	235,14	248,51
EMPREGADOS SEM CARTEIRA ASSINADA	155,21	162,95	171,44
CONTA PRÓPRIA	251,69	220,52	220,12

(*) TRABALHO PRINCIPAL ; DEFLACIONADO PELO INPC

16 - ESTIMATIVAS DA PESQUISA MENSAL DE EMPREGO NA REGIÃO METROPOLITANA
 DE SALVADOR
 JUNHO - 2000

PERÍODO DE REFERÊNCIA: SEMANA	IDADE MÍNIMA: 15 ANOS		
E S T I M A T I V A S	MAI/1999	ABR/2000	MAI/2000
RENDIMENTO MEDIO (EM SALARIOS MINIMOS) (*)			
PESSOAS OCUPADAS	3,01	2,76	2,75
SETOR DE ATIVIDADE:			
INDÚSTRIA DE TRANSFORMAÇÃO	4,24	3,57	3,73
CONSTRUÇÃO CIVIL	2,46	2,23	2,33
COMÉRCIO	2,61	2,32	2,19
SERVIÇOS	2,96	2,72	2,77
OUTRAS ATIVIDADES	3,28	3,34	2,98
POSIÇÃO NA OCUPAÇÃO:			
EMPREGADOS COM CARTEIRA ASSINADA	3,39	2,93	2,99
EMPREGADOS SEM CARTEIRA ASSINADA	2,31	2,25	2,28
CONTA-PRÓPRIA	2,27	2,03	1,96
EMPREGADORES	10,25	11,63	10,32
SETOR DE ATIVIDADE E POSIÇÃO NA OCUPAÇÃO:			
INDÚSTRIA DE TRANSFORMAÇÃO:			
EMPREGADOS COM CARTEIRA ASSINADA	5,04	4,16	4,08
CONSTRUÇÃO CIVIL:			
EMPREGADOS COM CARTEIRA ASSINADA	3,90	3,26	3,19
EMPREGADOS SEM CARTEIRA ASSINADA	1,68	1,30	1,38
CONTA PRÓPRIA	1,76	1,89	1,61
COMÉRCIO:			
EMPREGADOS COM CARTEIRA ASSINADA	2,38	2,19	2,35
EMPREGADOS SEM CARTEIRA ASSINADA	1,44	1,25	1,33
CONTA PRÓPRIA	2,02	1,72	1,74
SERVIÇOS:			
EMPREGADOS COM CARTEIRA ASSINADA	3,10	2,69	2,84
EMPREGADOS SEM CARTEIRA ASSINADA	1,87	1,86	1,96
CONTA PRÓPRIA	3,03	2,52	2,52

 (*) TRABALHO PRINCIPAL

17 - ESTIMATIVAS DA PESQUISA MENSAL DE EMPREGO NA REGIÃO METROPOLITANA
 DE SALVADOR
 JUNHO - 2000

PERIODO DE REFERENCIA: SEMANA	IDADE MINIMA: 15 ANOS		
E S T I M A T I V A S	JUN/1999 (%)	MAI/2000 (%)	JUN/2000 (%)
TAXA DE DESEMPREGO ABERTO (SEMANA)	10,02	9,70	9,44
PESSOAS QUE JA TRABALHARAM	9,04	8,28	8,42
PESSOAS QUE BUSCAM TRABALHO PELA PRIMEIRA VEZ	0,97	1,41	1,02
SETOR DE ATIVIDADE:			
INDUSTRIA DE TRANSFORMAÇÃO	9,50	8,14	9,80
CONSTRUÇÃO CIVIL	14,09	13,34	14,28
COMERCIO	11,37	10,07	9,31
SERVIÇOS	8,62	7,71	7,80
OUTRAS ATIVIDADES	3,75	4,14	4,14
SEXO:			
MASCULINO	10,02	8,67	8,74
FEMININO	10,02	11,08	10,38
TAXA DE DESEMPREGO ABERTO (30 DIAS)	10,74	10,44	10,40
TAXA DE DESEMPREGO ABERTO PARA CHEFES DE DOMICILIOS	6,92	6,60	5,57
CHEFES DE DOMICILIOS DESOCUPADOS, EM RELAÇÃO AOS DESOCUPADOS	31,82	31,25	26,64
TAXA DE ATIVIDADE	54,27	56,49	56,80

18 - ESTIMATIVAS DA PESQUISA MENSAL DE EMPREGO NA REGIÃO METROPOLITANA
 DE SALVADOR
 JUNHO - 2000

PERIODO DE REFERENCIA: SEMANA IDADE MINIMA: 15 ANOS
 ESTIMATIVAS JUN/1999 MAI/2000 JUN/2000
 (%) (%) (%)

PROPORÇÃO DA POPULAÇÃO OCUPADA:

SETOR DE ATIVIDADE:

INDUSTRIA DE TRANSFORMAÇÃO	8,52	8,72	8,68
CONSTRUÇÃO CIVIL	8,30	8,10	7,61
COMERCIO	15,11	15,38	16,69
SERVIÇOS	56,55	57,21	55,91
OUTRAS ATIVIDADES	11,49	10,56	11,09

POSIÇÃO NA OCUPAÇÃO:

EMPREGADOS COM CARTEIRA ASSINADA	43,57	42,38	43,14
EMPREGADOS SEM CARTEIRA ASSINADA	25,28	26,60	26,45
CONTA-PRÓPRIA	27,07	26,94	26,45
EMPREGADORES	3,38	3,61	3,50

TRABALHANDO DE 40 A 48 HORAS, POR FAIXA DE RENDIMENTO: (*)

RECEBENDO MENOS DE 1 SALÁRIO MÍNIMO	7,01	10,85	7,06
RECEBENDO DE 1 A MENOS DE 2 SALÁRIOS MÍNIMOS	28,38	28,56	30,10

PROPORÇÃO DA POPULAÇÃO ECONOMICAMENTE ATIVA: (*)

CONTA-PRÓPRIA SEM RENDIMENTOS	0,43	0,65	0,74
CONTA-PRÓPRIA COM MENOS DE 1 SALÁRIO MÍNIMO	8,68	9,79	8,93
DESOCUPADOS, OCUPADOS SEM RENDIMENTOS E OCUPADOS COM MENOS DE 1 SALÁRIO MÍNIMO	26,54	30,18	26,96

(*) TODOS OS TRABALHOS

19 - ESTIMATIVAS DA PESQUISA MENSAL DE EMPREGO NA REGIÃO METROPOLITANA
 DE BELO HORIZONTE
 JUNHO - 2000

PERÍODO DE REFERÊNCIA: SEMANA	IDADE MINIMA: 15 ANOS		
E S T I M A T I V A S	JUN/1999	MAI/2000	JUN/2000
POPULAÇÃO RESIDENTE	2.970.709	3.047.997	3.042.217
POPULAÇÃO ECONOMICAMENTE ATIVA	1.759.864	1.890.219	1.885.915
POPULAÇÃO OCUPADA	1.623.572	1.739.655	1.739.187
POPULAÇÃO OCUPADA POR SETOR DE ATIVIDADE:			
INDUSTRIA DE TRANSFORMAÇÃO	256.992	278.439	277.107
CONSTRUCAO CIVIL	158.046	153.449	147.688
COMERCIO	229.272	246.323	246.916
SERVIÇOS	877.044	948.181	950.550
OUTRAS ATIVIDADES	102.219	113.262	116.926
POPULAÇÃO OCUPADA POR POSIÇÃO NA OCUPAÇÃO:			
EMPREGADOS COM CARTEIRA ASSINADA	723.426	772.814	768.246
EMPREGADOS SEM CARTEIRA ASSINADA	442.951	471.305	477.488
CONTA-PRÓPRIA	353.051	392.080	384.992
EMPREGADORES	94.327	91.918	95.770
POPULAÇÃO DESOCUPADA	136.291	150.564	146.728
POPULAÇÃO DESOCUPADA SEM TRABALHO ANTERIOR	13.860	16.345	16.154
POPULAÇÃO DESOCUPADA COM TRABALHO ANTERIOR	122.431	134.219	130.574

20 - ESTIMATIVAS DA PESQUISA MENSAL DE EMPREGO NA REGIÃO METROPOLITANA
DE BELO HORIZONTE
JUNHO - 2000

PERÍODO DE REFERÊNCIA: SEMANA	IDADE MINIMA: 15 ANOS		
E S T I M A T I V A S	MAI/1999	ABR/2000	MAI/2000
RENDIMENTO MEDIO NOMINAL (REAIS) : (*)			
PESSOAS OCUPADAS	564,43	602,39	606,19
SETOR DE ATIVIDADE:			
INDÚSTRIA DE TRANSFORMAÇÃO	621,02	617,60	621,26
CONSTRUÇÃO CIVIL	451,47	457,22	462,49
COMÉRCIO	461,99	551,38	573,27
SERVIÇOS	571,06	584,28	596,20
OUTRAS ATIVIDADES	760,76	1 016,13	895,03
POSIÇÃO NA OCUPAÇÃO:			
EMPREGADOS COM CARTEIRA ASSINADA	522,54	550,68	543,02
EMPREGADOS SEM CARTEIRA ASSINADA	510,73	522,91	543,64
CONTA-PRÓPRIA	439,35	497,44	486,07
EMPREGADORES	1 639,35	1 958,05	1 967,26
SETOR DE ATIVIDADE E POSIÇÃO NA OCUPAÇÃO:			
INDÚSTRIA DE TRANSFORMAÇÃO:			
EMPREGADOS COM CARTEIRA ASSINADA	589,85	624,67	614,39
CONSTRUÇÃO CIVIL:			
EMPREGADOS COM CARTEIRA ASSINADA	500,87	609,39	518,59
EMPREGADOS SEM CARTEIRA ASSINADA	265,75	249,89	233,58
CONTA PRÓPRIA	331,98	315,82	337,70
COMÉRCIO:			
EMPREGADOS COM CARTEIRA ASSINADA	407,00	473,92	456,83
EMPREGADOS SEM CARTEIRA ASSINADA	328,61	374,47	370,27
CONTA PRÓPRIA	354,67	464,74	450,90
SERVIÇOS:			
EMPREGADOS COM CARTEIRA ASSINADA	528,43	521,14	536,53
EMPREGADOS SEM CARTEIRA ASSINADA	472,17	440,52	474,28
CONTA PRÓPRIA	536,98	609,47	585,23

(*) TRABALHO PRINCIPAL

21 - ESTIMATIVAS DA PESQUISA MENSAL DE EMPREGO NA REGIÃO METROPOLITANA
 DE BELO HORIZONTE
 JUNHO - 2000

PERÍODO DE REFERÊNCIA: SEMANA	IDADE MÍNIMA: 15 ANOS		

E S T I M A T I V A S	* MAI/1999 *	* ABR/2000 *	* MAI/2000 *

RENDIMENTO MEDIO REAL (REAIS - JUL/94) (*)			
PESSOAS OCUPADAS	343,62	347,98	350,33
SETOR DE ATIVIDADE:			
INDÚSTRIA DE TRANSFORMAÇÃO	378,07	356,77	359,05
CONSTRUÇÃO CIVIL	274,85	264,12	267,29
COMÉRCIO	281,25	318,51	331,31
SERVIÇOS	347,65	337,51	344,56
OUTRAS ATIVIDADES	463,14	586,98	517,27
POSIÇÃO NA OCUPAÇÃO:			
EMPREGADOS COM CARTEIRA ASSINADA	318,11	318,11	313,83
EMPREGADOS SEM CARTEIRA ASSINADA	310,93	302,07	314,18
CONTA-PRÓPRIA	267,47	287,35	280,91
EMPREGADORES	998,02	1 131,10	1 136,94
SETOR DE ATIVIDADE E POSIÇÃO NA OCUPAÇÃO:			
INDÚSTRIA DE TRANSFORMAÇÃO:			
EMPREGADOS COM CARTEIRA ASSINADA	359,09	360,85	355,07
CONSTRUÇÃO CIVIL:			
EMPREGADOS COM CARTEIRA ASSINADA	304,92	352,02	299,71
EMPREGADOS SEM CARTEIRA ASSINADA	161,78	144,35	134,99
CONTA PRÓPRIA	202,10	182,44	195,17
COMÉRCIO:			
EMPREGADOS COM CARTEIRA ASSINADA	247,78	273,77	264,02
EMPREGADOS SEM CARTEIRA ASSINADA	200,05	216,32	213,99
CONTA PRÓPRIA	215,92	268,46	260,59
SERVIÇOS:			
EMPREGADOS COM CARTEIRA ASSINADA	321,70	301,04	310,08
EMPREGADOS SEM CARTEIRA ASSINADA	287,45	254,47	274,10
CONTA PRÓPRIA	326,91	332,07	338,22

 (*) TRABALHO PRINCIPAL ; DEFLACIONADO PELO INPC

22 - ESTIMATIVAS DA PESQUISA MENSAL DE EMPREGO NA REGIÃO METROPOLITANA
DE BELO HORIZONTE
JUNHO - 2000

PERÍODO DE REFERÊNCIA: SEMANA	IDADE MÍNIMA: 15 ANOS		
*****	*****		
E S T I M A T I V A S	* MAI/1999 *	* ABR/2000 *	* MAI/2000 *
*****	*****		
RENDIMENTO MÉDIO (EM SALÁRIOS MÍNIMOS) (*)			
PESSOAS OCUPADAS	4,15	3,98	4,01
SETOR DE ATIVIDADE:			
INDÚSTRIA DE TRANSFORMAÇÃO	4,56	4,09	4,11
CONSTRUÇÃO CIVIL	3,31	3,02	3,06
COMÉRCIO	3,39	3,65	3,79
SERVIÇOS	5,19	5,86	5,94
OUTRAS ATIVIDADES	5,59	6,72	6,92
POSIÇÃO NA OCUPAÇÃO:			
EMPREGADOS COM CARTEIRA ASSINADA	3,84	3,64	3,59
EMPREGADOS SEM CARTEIRA ASSINADA	3,75	3,46	3,60
CONTA-PRÓPRIA	3,23	3,29	3,21
EMPREGADORES	12,05	12,96	13,02
SETOR DE ATIVIDADE E POSIÇÃO NA OCUPAÇÃO:			
INDÚSTRIA DE TRANSFORMAÇÃO:			
EMPREGADOS COM CARTEIRA ASSINADA	4,33	4,13	4,06
CONSTRUÇÃO CIVIL:			
EMPREGADOS COM CARTEIRA ASSINADA	3,68	4,03	3,43
EMPREGADOS SEM CARTEIRA ASSINADA	1,95	1,65	1,54
CONTA PRÓPRIA	2,44	2,09	2,23
COMÉRCIO:			
EMPREGADOS COM CARTEIRA ASSINADA	2,99	3,13	3,02
EMPREGADOS SEM CARTEIRA ASSINADA	2,41	2,47	2,45
CONTA PRÓPRIA	2,60	3,07	2,98
SERVIÇOS:			
EMPREGADOS COM CARTEIRA ASSINADA	3,88	3,45	3,55
EMPREGADOS SEM CARTEIRA ASSINADA	3,47	4,91	3,14
CONTA PRÓPRIA	3,94	4,03	3,87

(*) TRABALHO PRINCIPAL

23 - ESTIMATIVAS DA PESQUISA MENSAL DE EMPREGO NA REGIÃO METROPOLITANA
 DE BELO HORIZONTE
 JUNHO - 2000

PERÍODO DE REFERÊNCIA: SEMANA	IDADE MÍNIMA: 15 ANOS		
E S T I M A T I V A S	JUN/1999 (%)	MAI/2000 (%)	JUN/2000 (%)
TAXA DE DESEMPREGO ABERTO (SEMANA)	7,74	7,96	7,78
PESSOAS QUE JÁ TRABALHARAM	6,95	7,10	6,92
PESSOAS QUE BUSCAM TRABALHO PELA PRIMEIRA VEZ	0,78	0,86	0,85
SETOR DE ATIVIDADE:			
INDÚSTRIA DE TRANSFORMAÇÃO	7,99	7,82	7,27
CONSTRUÇÃO CIVIL	9,48	8,38	10,69
COMÉRCIO	8,38	7,57	7,62
SERVIÇOS	6,37	6,78	6,38
OUTRAS ATIVIDADES	2,74	4,53	3,64
SEXO:			
MASCULINO	6,86	6,73	7,02
FEMININO	8,97	9,58	8,77
TAXA DE DESEMPREGO ABERTO (30 DIAS)	8,46	9,06	9,15
TAXA DE DESEMPREGO ABERTO PARA CHEFES DE DOMÍLIOS	4,41	4,58	4,24
CHEFES DE DOMÍLIOS DESOCUPADOS, EM RELAÇÃO AOS DESOCUPADOS	24,85	24,26	23,45
TAXA DE ATIVIDADE	59,24	62,01	61,99

24 - ESTIMATIVAS DA PESQUISA MENSAL DE EMPREGO NA REGIÃO METROPOLITANA
 DE BELO HORIZONTE
 JUNHO - 2000

PERÍODO DE REFERÊNCIA: SEMANA IDADE MÍNIMA: 15 ANOS
 ESTIMATIVAS JUN/1999 MAI/2000 JUN/2000
 (%) (%) (%)

PROPORÇÃO DA POPULAÇÃO OCUPADA:

SETOR DE ATIVIDADE:

INDÚSTRIA DE TRANSFORMAÇÃO	15,82	16,00	15,93
CONSTRUÇÃO CIVIL	9,73	8,82	8,49
COMÉRCIO	14,12	14,15	14,19
SERVIÇOS	54,01	54,50	54,65
OUTRAS ATIVIDADES	6,29	6,51	6,72

POSIÇÃO NA OCUPAÇÃO:

EMPREGADOS COM CARTEIRA ASSINADA	44,55	44,42	44,17
EMPREGADOS SEM CARTEIRA ASSINADA	27,28	27,09	27,45
CONTA-PRÓPRIA	21,74	22,53	22,13
EMPREGADORES	5,81	5,28	5,51

TRABALHANDO DE 40 A 48 HORAS, POR FAIXA DE RENDIMENTO: (*)

RECEBENDO MENOS DE 1 SALÁRIO MÍNIMO	2,81	4,23	2,53
RECEBENDO DE 1 A MENOS DE 2 SALÁRIOS MÍNIMOS	21,46	21,43	20,95

PROPORÇÃO DA POPULAÇÃO ECONOMICAMENTE ATIVA: (*)

CONTA-PRÓPRIA SEM RENDIMENTOS	1,65	1,95	1,93
CONTA-PRÓPRIA COM MENOS DE 1 SALÁRIO MÍNIMO	3,85	5,23	5,00
DESOCUPADOS, OCUPADOS SEM RENDIMENTOS E OCUPADOS COM MENOS DE 1 SALÁRIO MÍNIMO	19,68	25,08	22,23

(*) TODOS OS TRABALHOS

25 - ESTIMATIVAS DA PESQUISA MENSAL DE EMPREGO NA REGIÃO METROPOLITANA
 DO RIO DE JANEIRO
 JUNHO - 2000

PERÍODO DE REFERÊNCIA: SEMANA	IDADE MINÍMIA: 15 ANOS		
E S T I M A T I V A S	JUN/1999	MAI/2000	JUN/2000
POPULAÇÃO RESIDENTE	8.080.161	8.283.380	8.279.934
POPULAÇÃO ECONOMICAMENTE ATIVA	4.401.870	4.522.872	4.495.006
POPULAÇÃO OCUPADA	4.157.165	4.255.502	4.248.113
POPULAÇÃO OCUPADA POR SETOR DE ATIVIDADE:			
INDUSTRIA DE TRANSFORMAÇÃO	460.134	445.237	476.790
CONSTRUCAO CIVIL	252.985	265.127	276.334
COMERCIO	613.693	647.171	640.451
SERVIÇOS	2.414.974	2.440.432	2.414.557
OUTRAS ATIVIDADES	415.380	457.535	439.982
POPULAÇÃO OCUPADA POR POSIÇÃO NA OCUPAÇÃO:			
EMPREGADOS COM CARTEIRA ASSINADA	1.695.795	1.720.543	1.740.129
EMPREGADOS SEM CARTEIRA ASSINADA	1.129.600	1.184.128	1.149.517
CONTA-PRÓPRIA	1.147.277	1.150.018	1.139.321
EMPREGADORES	154.666	161.658	184.605
POPULAÇÃO DESOCUPADA	244.704	267.370	246.892
POPULAÇÃO DESOCUPADA SEM TRABALHO ANTERIOR	25.962	31.324	21.519
POPULAÇÃO DESOCUPADA COM TRABALHO ANTERIOR	218.742	236.046	225.373

26 - ESTIMATIVAS DA PESQUISA MENSAL DE EMPREGO NA REGIÃO METROPOLITANA
DO RIO DE JANEIRO
JUNHO - 2000

PERIODO DE REFERENCIA: SEMANA IDADE MINIMA: 15 ANOS

E S T I M A T I V A S * MAI/1999 * ABR/2000 * MAI/2000

RENDIMENTO MEDIO NOMINAL (REAIS) : (*)

PESSOAS OCUPADAS	618,95	628,67	651,14
SETOR DE ATIVIDADE:			
INDUSTRIA DE TRANSFORMAÇÃO	648,05	697,68	709,94
CONSTRUÇÃO CIVIL	479,13	526,20	577,76
COMERCIO	537,28	577,61	638,56
SERVICOS	633,24	615,26	632,03
OUTRAS ATIVIDADES	716,38	764,59	757,91
POSICÃO NA OCUPAÇÃO:			
EMPREGADOS COM CARTEIRA ASSINADA	629,40	610,01	627,65
EMPREGADOS SEM CARTEIRA ASSINADA	564,07	616,33	607,97
CONTA-PROPRIA	489,13	491,67	507,49
EMPREGADORES	2 232,73	2 239,57	2 478,02
SETOR DE ATIVIDADE E POSIÇÃO NA OCUPAÇÃO:			
INDUSTRIA DE TRANSFORMAÇÃO:			
EMPREGADOS COM CARTEIRA ASSINADA	686,42	722,08	712,10
CONSTRUÇÃO CIVIL:			
EMPREGADOS COM CARTEIRA ASSINADA	585,81	722,54	777,14
EMPREGADOS SEM CARTEIRA ASSINADA	317,54	303,42	343,83
CONTA PROPRIA	454,19	451,36	454,39
COMERCIO:			
EMPREGADOS COM CARTEIRA ASSINADA	519,86	479,81	498,33
EMPREGADOS SEM CARTEIRA ASSINADA	322,64	416,23	375,40
CONTA PROPRIA	440,32	451,73	539,68
SERVICOS:			
EMPREGADOS COM CARTEIRA ASSINADA	639,30	608,73	624,06
EMPREGADOS SEM CARTEIRA ASSINADA	480,49	520,13	513,61
CONTA PROPRIA	586,35	579,50	582,74

(*) TRABALHO PRINCIPAL

27 - ESTIMATIVAS DA PESQUISA MENSAL DE EMPREGO NA REGIÃO METROPOLITANA
DO RIO DE JANEIRO
JUNHO - 2000

PERÍODO DE REFERÊNCIA: SEMANA	IDADE MÍNIMA: 15 ANOS		
E S T I M A T I V A S	* MAI/1999 *	* ABR/2000 *	* MAI/2000 *
RENDIMENTO MEDIO REAL (REAIS - JUL/94) (*)			
PESSOAS OCUPADAS	376,81	363,16	376,31
SETOR DE ATIVIDADE:			
INDÚSTRIA DE TRANSFORMAÇÃO	394,52	403,02	410,30
CONSTRUÇÃO CIVIL	291,69	303,97	333,91
COMÉRCIO	327,09	333,67	369,04
SERVIÇOS	385,51	355,41	365,27
OUTRAS ATIVIDADES	436,12	441,68	438,02
POSIÇÃO NA OCUPAÇÃO:			
EMPREGADOS COM CARTEIRA ASSINADA	383,17	352,38	362,74
EMPREGADOS SEM CARTEIRA ASSINADA	343,40	356,03	351,36
CONTA-PRÓPRIA	297,78	284,02	293,29
EMPREGADORES	1 359,26	1 293,73	1 432,13
SETOR DE ATIVIDADE E POSIÇÃO NA OCUPAÇÃO:			
INDÚSTRIA DE TRANSFORMAÇÃO:			
EMPREGADOS COM CARTEIRA ASSINADA	417,89	417,12	411,54
CONSTRUÇÃO CIVIL:			
EMPREGADOS COM CARTEIRA ASSINADA	356,64	417,38	449,13
EMPREGADOS SEM CARTEIRA ASSINADA	193,31	175,28	198,71
CONTA PRÓPRIA	276,51	260,73	262,60
COMÉRCIO:			
EMPREGADOS COM CARTEIRA ASSINADA	316,48	277,17	288,00
EMPREGADOS SEM CARTEIRA ASSINADA	196,42	240,44	216,96
CONTA PRÓPRIA	268,06	260,95	311,90
SERVIÇOS:			
EMPREGADOS COM CARTEIRA ASSINADA	389,20	351,64	360,66
EMPREGADOS SEM CARTEIRA ASSINADA	292,52	300,46	299,83
CONTA PRÓPRIA	356,96	334,46	337,94

(*) TRABALHO PRINCIPAL ; DEFLACIONADO PELO INPC

28 - ESTIMATIVAS DA PESQUISA MENSAL DE EMPREGO NA REGIÃO METROPOLITANA
DO RIO DE JANEIRO
JUNHO - 2000

PERÍODO DE REFERÊNCIA: SEMANA	IDADE MÍNIMA: 15 ANOS		
E S T I M A T I V A S	MAI/1999	ABR/2000	MAI/2000
RENDIMENTO MEDIO (EM SALARIOS MINIMOS) (*)			
PESSOAS OCUPADAS	4,55	4,16	4,31
SETOR DE ATIVIDADE:			
INDÚSTRIA DE TRANSFORMAÇÃO	4,76	4,62	4,70
CONSTRUÇÃO CIVIL	3,55	3,48	3,82
COMÉRCIO	3,95	3,82	4,22
SERVIÇOS	4,65	4,07	4,18
OUTRAS ATIVIDADES	5,26	5,06	5,01
POSIÇÃO NA OCUPAÇÃO:			
EMPREGADOS COM CARTEIRA ASSINADA	4,62	4,03	4,15
EMPREGADOS SEM CARTEIRA ASSINADA	4,14	4,08	4,02
CONTA-PRÓPRIA	3,59	3,25	3,36
EMPREGADORES	16,41	14,83	16,41
SETOR DE ATIVIDADE E POSIÇÃO NA OCUPAÇÃO:			
INDÚSTRIA DE TRANSFORMAÇÃO:			
EMPREGADOS COM CARTEIRA ASSINADA	5,04	4,78	4,71
CONSTRUÇÃO CIVIL:			
EMPREGADOS COM CARTEIRA ASSINADA	4,30	4,78	5,14
EMPREGADOS SEM CARTEIRA ASSINADA	2,33	2,00	2,27
CONTA PRÓPRIA	3,33	2,98	3,00
COMÉRCIO:			
EMPREGADOS COM CARTEIRA ASSINADA	3,82	3,17	3,30
EMPREGADOS SEM CARTEIRA ASSINADA	2,37	2,75	2,48
CONTA PRÓPRIA	3,23	2,99	3,57
SERVIÇOS:			
EMPREGADOS COM CARTEIRA ASSINADA	4,70	4,03	4,13
EMPREGADOS SEM CARTEIRA ASSINADA	3,53	3,44	3,40
CONTA PRÓPRIA	4,31	3,83	3,87

(*) TRABALHO PRINCIPAL

29 - ESTIMATIVAS DA PESQUISA MENSAL DE EMPREGO NA REGIÃO METROPOLITANA
DO RIO DE JANEIRO
JUNHO - 2000

PERÍODO DE REFERÊNCIA: SEMANA	IDADE MÍNIMA: 15 ANOS		
E S T I M A T I V A S	JUN/1999 (%)	MAI/2000 (%)	JUN/2000 (%)
TAXA DE DESEMPREGO ABERTO (SEMANA)	5,55	5,91	5,49
PESSOAS QUE JÁ TRABALHARAM	4,96	5,21	5,01
PESSOAS QUE BUSCAM TRABALHO PELA PRIMEIRA VEZ	0,58	0,69	0,47
SETOR DE ATIVIDADE:			
INDÚSTRIA DE TRANSFORMAÇÃO	5,12	5,91	6,54
CONSTRUÇÃO CIVIL	4,78	5,01	4,68
COMÉRCIO	6,48	6,54	5,67
SERVIÇOS	4,89	5,02	4,75
OUTRAS ATIVIDADES	3,34	2,96	3,59
SEXO:			
MASCULINO	4,66	4,76	4,62
FEMININO	6,86	7,61	6,78
TAXA DE DESEMPREGO ABERTO (30 DIAS)	6,03	6,35	5,76
TAXA DE DESEMPREGO ABERTO PARA CHEFES DE DOMÍLIOS	2,78	3,03	2,97
CHEFES DE DOMÍLIOS DESOCUPADOS, EM RELAÇÃO AOS DESOCUPADOS	24,15	24,89	26,37
TAXA DE ATIVIDADE	54,47	54,60	54,28

30 - ESTIMATIVAS DA PESQUISA MENSAL DE EMPREGO NA REGIÃO METROPOLITANA
DO RIO DE JANEIRO
JUNHO - 2000

PERIODO DE REFERENCIA: SEMANA IDADE MINIMA: 15 ANOS

E S T I M A T I V A S * JUN/1999 * MAI/2000 * JUN/2000
* (%) * (%) * (%)

PROPORÇÃO DA POPULAÇÃO OCUPADA:

SETOR DE ATIVIDADE:

INDUSTRIA DE TRANSFORMAÇÃO	11,06	10,46	11,22
CONSTRUÇÃO CIVIL	6,08	6,23	6,50
COMERCIO	14,76	15,20	15,07
SERVIÇOS	58,09	57,34	56,83
OUTRAS ATIVIDADES	9,99	10,75	10,35

POSIÇÃO NA OCUPAÇÃO:

EMPREGADOS COM CARTEIRA ASSINADA	40,79	40,43	40,96
EMPREGADOS SEM CARTEIRA ASSINADA	27,17	27,82	27,05
CONTA-PRÓPRIA	27,59	27,02	26,81
EMPREGADORES	3,72	3,80	4,35

TRABALHANDO DE 40 A 48 HORAS, POR FAIXA DE RENDIMENTO: (*)

RECEBENDO MENOS DE 1 SALÁRIO MÍNIMO	1,76	2,45	1,93
RECEBENDO DE 1 A MENOS DE 2 SALÁRIOS MÍNIMOS	15,53	20,22	19,42

PROPORÇÃO DA POPULAÇÃO ECONOMICAMENTE ATIVA: (*)

CONTA-PRÓPRIA SEM RENDIMENTOS	0,69	0,58	0,70
CONTA-PRÓPRIA COM MENOS DE 1 SALÁRIO MÍNIMO	3,02	3,61	3,72
DESOCUPADOS, OCUPADOS SEM RENDIMENTOS E OCUPADOS COM MENOS DE 1 SALÁRIO MÍNIMO	12,68	14,17	13,45

(*) TODOS OS TRABALHOS

31 - ESTIMATIVAS DA PESQUISA MENSAL DE EMPREGO NA REGIÃO METROPOLITANA
 DE SÃO PAULO
 JUNHO - 2000

PERÍODO DE REFERÊNCIA: SEMANA	IDADE MÍNIMA: 15 ANOS		
E S T I M A T I V A S	JUN/1999	MAI/2000	JUN/2000
POPULAÇÃO RESIDENTE	13.126.454	13.277.414	13.309.962
POPULAÇÃO ECONOMICAMENTE ATIVA	7.878.679	8.190.044	8.139.606
POPULAÇÃO OCUPADA	7.173.889	7.503.106	7.501.103
POPULAÇÃO OCUPADA POR SETOR DE ATIVIDADE:			
INDUSTRIA DE TRANSFORMAÇÃO	1.512.265	1.519.649	1.518.627
CONSTRUCAO CIVIL	497.850	513.417	512.082
COMERCIO	1.077.410	1.178.942	1.165.758
SERVIÇOS	3.784.539	3.936.163	3.940.596
OUTRAS ATIVIDADES	301.825	354.935	364.039
POPULAÇÃO OCUPADA POR POSIÇÃO NA OCUPAÇÃO:			
EMPREGADOS COM CARTEIRA ASSINADA	3.352.798	3.294.387	3.331.671
EMPREGADOS SEM CARTEIRA ASSINADA	1.916.764	2.172.498	2.126.714
CONTA-PRÓPRIA	1.432.139	1.547.371	1.559.444
EMPREGADORES	404.511	396.155	405.661
POPULAÇÃO DESOCUPADA	704.790	686.938	638.503
POPULAÇÃO DESOCUPADA SEM TRABALHO ANTERIOR	65.345	72.100	63.211
POPULAÇÃO DESOCUPADA COM TRABALHO ANTERIOR	639.445	614.838	575.292

32 - ESTIMATIVAS DA PESQUISA MENSAL DE EMPREGO NA REGIÃO METROPOLITANA
 DE SÃO PAULO
 JUNHO - 2000

PERIODO DE REFERENCIA: SEMANA IDADE MINIMA: 15 ANOS
 ESTIMATIVAS * MAI/1999 * ABR/2000 * MAI/2000

RENDIMENTO MEDIO NOMINAL (REAIS) : (*)

PESSOAS OCUPADAS	829,49	852,52	862,78
SETOR DE ATIVIDADE:			
INDUSTRIA DE TRANSFORMAÇÃO	907,01	864,63	904,25
CONSTRUÇÃO CIVIL	545,58	624,00	616,84
COMERCIO	667,55	791,71	797,78
SERVICOS	859,21	878,52	882,03
OUTRAS ATIVIDADES	1 095,39	1 018,27	1 018,58
POSIÇÃO NA OCUPAÇÃO:			
EMPREGADOS COM CARTEIRA ASSINADA	831,72	880,35	892,18
EMPREGADOS SEM CARTEIRA ASSINADA	604,11	634,51	624,03
CONTA-PROPRIA	729,45	741,30	741,96
EMPREGADORES	2 320,01	2 327,07	2 417,88
SETOR DE ATIVIDADE E POSIÇÃO NA OCUPAÇÃO:			
INDUSTRIA DE TRANSFORMAÇÃO:			
EMPREGADOS COM CARTEIRA ASSINADA	896,13	942,81	935,62
CONSTRUÇÃO CIVIL:			
EMPREGADOS COM CARTEIRA ASSINADA	691,27	1 008,00	991,04
EMPREGADOS SEM CARTEIRA ASSINADA	349,21	398,67	319,56
CONTA PROPRIA	467,23	446,96	442,41
COMERCIO:			
EMPREGADOS COM CARTEIRA ASSINADA	564,72	712,53	677,33
EMPREGADOS SEM CARTEIRA ASSINADA	464,64	562,56	498,89
CONTA PROPRIA	550,93	635,18	606,11
SERVICOS:			
EMPREGADOS COM CARTEIRA ASSINADA	859,54	879,34	910,51
EMPREGADOS SEM CARTEIRA ASSINADA	561,87	626,97	618,71
CONTA PROPRIA	898,34	906,23	891,88

 (*) TRABALHO PRINCIPAL

33 - ESTIMATIVAS DA PESQUISA MENSAL DE EMPREGO NA REGIÃO METROPOLITANA
 DE SÃO PAULO
 JUNHO - 2000

PERÍODO DE REFERÊNCIA: SEMANA	IDADE MÍNIMA: 15 ANOS		
E S T I M A T I V A S	* MAI/1999 *	* ABR/2000 *	* MAI/2000 *
RENDIMENTO MEDIO REAL (REAIS - JUL/94) (*)			
PESSOAS OCUPADAS	504,99	492,47	498,63
SETOR DE ATIVIDADE:			
INDÚSTRIA DE TRANSFORMAÇÃO	552,18	499,47	522,60
CONSTRUÇÃO CIVIL	332,14	360,46	356,49
COMÉRCIO	406,39	457,34	461,06
SERVIÇOS	523,08	507,49	509,75
OUTRAS ATIVIDADES	666,86	588,22	588,67
POSIÇÃO NA OCUPAÇÃO:			
EMPREGADOS COM CARTEIRA ASSINADA	506,34	508,55	515,62
EMPREGADOS SEM CARTEIRA ASSINADA	367,78	366,53	360,65
CONTA-PRÓPRIA	444,08	428,23	428,80
EMPREGADORES	1 412,40	1 344,27	1 397,38
SETOR DE ATIVIDADE E POSIÇÃO NA OCUPAÇÃO:			
INDÚSTRIA DE TRANSFORMAÇÃO:			
EMPREGADOS COM CARTEIRA ASSINADA	545,55	544,63	540,72
CONSTRUÇÃO CIVIL:			
EMPREGADOS COM CARTEIRA ASSINADA	420,84	582,29	572,75
EMPREGADOS SEM CARTEIRA ASSINADA	212,59	230,29	184,68
CONTA PRÓPRIA	284,44	258,19	255,68
COMÉRCIO:			
EMPREGADOS COM CARTEIRA ASSINADA	343,79	411,60	391,45
EMPREGADOS SEM CARTEIRA ASSINADA	282,86	324,97	288,32
CONTA PRÓPRIA	335,40	366,92	350,29
SERVIÇOS:			
EMPREGADOS COM CARTEIRA ASSINADA	523,28	507,97	526,21
EMPREGADOS SEM CARTEIRA ASSINADA	342,06	362,18	357,57
CONTA PRÓPRIA	546,90	523,49	515,44

(*) TRABALHO PRINCIPAL ; DEFLACIONADO PELO INPC

34 - ESTIMATIVAS DA PESQUISA MENSAL DE EMPREGO NA REGIÃO METROPOLITANA
 DE SÃO PAULO
 JUNHO - 2000

PERÍODO DE REFERÊNCIA: SEMANA	IDADE MÍNIMA: 15 ANOS		
E S T I M A T I V A S	* MAI/1999 *	* ABR/2000 *	* MAI/2000 *
RENDIMENTO MÉDIO (EM SALÁRIOS MÍNIMOS) (*)			
PESSOAS OCUPADAS	6,09	5,64	5,71
SETOR DE ATIVIDADE:			
INDÚSTRIA DE TRANSFORMAÇÃO	6,66	5,72	5,98
CONSTRUÇÃO CIVIL	4,01	4,13	4,08
COMÉRCIO	4,90	5,24	5,28
SERVIÇOS	6,31	5,81	5,84
OUTRAS ATIVIDADES	8,05	6,74	6,74
POSIÇÃO NA OCUPAÇÃO:			
EMPREGADOS COM CARTEIRA ASSINADA	6,11	5,83	5,90
EMPREGADOS SEM CARTEIRA ASSINADA	4,44	4,20	4,13
CONTA-PRÓPRIA	5,36	4,90	4,91
EMPREGADORES	17,05	15,41	16,01
SETOR DE ATIVIDADE E POSIÇÃO NA OCUPAÇÃO:			
INDÚSTRIA DE TRANSFORMAÇÃO:			
EMPREGADOS COM CARTEIRA ASSINADA	6,58	6,24	6,19
CONSTRUÇÃO CIVIL:			
EMPREGADOS COM CARTEIRA ASSINADA	5,08	6,67	6,56
EMPREGADOS SEM CARTEIRA ASSINADA	2,56	2,64	2,11
CONTA PRÓPRIA	3,43	2,96	2,92
COMÉRCIO:			
EMPREGADOS COM CARTEIRA ASSINADA	4,15	4,71	4,48
EMPREGADOS SEM CARTEIRA ASSINADA	3,41	3,72	3,30
CONTA PRÓPRIA	4,05	4,20	4,01
SERVIÇOS:			
EMPREGADOS COM CARTEIRA ASSINADA	6,32	5,82	6,02
EMPREGADOS SEM CARTEIRA ASSINADA	4,13	4,15	4,09
CONTA PRÓPRIA	6,60	6,00	5,90

(*) TRABALHO PRINCIPAL

35 - ESTIMATIVAS DA PESQUISA MENSAL DE EMPREGO NA REGIÃO METROPOLITANA

DE SÃO PAULO
JUNHO - 2000

PERÍODO DE REFERÊNCIA: SEMANA	IDADE MÍNIMA: 15 ANOS		
E S T I M A T I V A S	JUN/1999 (%)	MAI/2000 (%)	JUN/2000 (%)
TAXA DE DESEMPREGO ABERTO (SEMANA)	8,94	8,38	7,84
PESSOAS QUE JÁ TRABALHARAM	8,11	7,50	7,06
PESSOAS QUE BUSCAM TRABALHO PELA PRIMEIRA VEZ	0,82	0,88	0,77
SETOR DE ATIVIDADE:			
INDÚSTRIA DE TRANSFORMAÇÃO	9,49	9,05	9,23
CONSTRUÇÃO CIVIL	10,48	7,82	7,51
COMÉRCIO	8,76	8,26	7,25
SERVIÇOS	7,50	7,19	6,52
OUTRAS ATIVIDADES	3,24	1,75	2,56
SEXO:			
MASCULINO	8,59	7,51	7,33
FEMININO	9,46	9,59	8,55
TAXA DE DESEMPREGO ABERTO (30 DIAS)	9,49	9,02	8,52
TAXA DE DESEMPREGO ABERTO PARA CHEFES DE DOMICÍLIOS	5,33	4,76	4,44
CHEFES DE DOMICÍLIOS DESOCUPADOS, EM RELAÇÃO AOS DESOCUPADOS	26,71	25,60	25,68
TAXA DE ATIVIDADE	60,02	61,68	61,15

36 - ESTIMATIVAS DA PESQUISA MENSAL DE EMPREGO NA REGIÃO METROPOLITANA
 DE SÃO PAULO
 JUNHO - 2000

PERIODO DE REFERENCIA: SEMANA IDADE MINIMA: 15 ANOS
 ESTIMATIVAS * JUN/1999 * MAI/2000 * JUN/2000
 * (%) * (%) * (%)

PROPORÇÃO DA POPULAÇÃO OCUPADA:

SETOR DE ATIVIDADE:

INDUSTRIA DE TRANSFORMAÇÃO	21,08	20,25	20,24
CONSTRUÇÃO CIVIL	6,93	6,84	6,82
COMERCIO	15,01	15,71	15,54
SERVIÇOS	52,75	52,46	52,53
OUTRAS ATIVIDADES	4,20	4,73	4,85

POSIÇÃO NA OCUPAÇÃO:

EMPREGADOS COM CARTEIRA ASSINADA	46,73	43,90	44,41
EMPREGADOS SEM CARTEIRA ASSINADA	26,71	28,95	28,35
CONTA-PRÓPRIA	19,96	20,62	20,78
EMPREGADORES	5,64	5,28	5,41

TRABALHANDO DE 40 A 48 HORAS, POR FAIXA DE RENDIMENTO: (*)

RECEBENDO MENOS DE 1 SALÁRIO MÍNIMO	1,56	2,54	2,01
RECEBENDO DE 1 A MENOS DE 2 SALÁRIOS MÍNIMOS	8,06	13,56	12,96

PROPORÇÃO DA POPULAÇÃO ECONOMICAMENTE ATIVA: (*)

CONTA-PRÓPRIA SEM RENDIMENTOS	0,84	1,00	0,82
CONTA-PRÓPRIA COM MENOS DE 1 SALÁRIO MÍNIMO	1,81	2,55	2,44
DESOCUPADOS, OCUPADOS SEM RENDIMENTOS E OCUPADOS COM MENOS DE 1 SALÁRIO MÍNIMO	16,31	18,22	16,45

(*) TODOS OS TRABALHOS

37 - ESTIMATIVAS DA PESQUISA MENSAL DE EMPREGO NA REGIÃO METROPOLITANA
 DE PORTO ALEGRE
 JUNHO - 2000

PERÍODO DE REFERÊNCIA: SEMANA	IDADE MINÍMIA: 15 ANOS		
E S T I M A T I V A S	JUN/1999	MAI/2000	JUN/2000
POPULAÇÃO RESIDENTE	2.520.104	2.543.647	2.561.958
POPULAÇÃO ECONOMICAMENTE ATIVA	1.508.202	1.558.390	1.550.668
POPULAÇÃO OCUPADA	1.404.482	1.440.675	1.438.076
POPULAÇÃO OCUPADA POR SETOR DE ATIVIDADE:			
INDUSTRIA DE TRANSFORMAÇÃO	298.285	302.999	295.517
CONSTRUCAO CIVIL	84.624	74.999	79.160
COMERCIO	198.398	199.735	205.292
SERVIÇOS	708.194	731.983	729.306
OUTRAS ATIVIDADES	114.981	130.958	128.801
POPULAÇÃO OCUPADA POR POSIÇÃO NA OCUPAÇÃO:			
EMPREGADOS COM CARTEIRA ASSINADA	683.442	680.022	675.964
EMPREGADOS SEM CARTEIRA ASSINADA	318.407	331.895	335.117
CONTA-PRÓPRIA	311.771	334.101	336.753
EMPREGADORES	76.992	76.608	73.013
POPULAÇÃO DESOCUPADA	103.720	117.715	112.591
POPULAÇÃO DESOCUPADA SEM TRABALHO ANTERIOR	7.839	10.629	11.075
POPULAÇÃO DESOCUPADA COM TRABALHO ANTERIOR	95.881	107.086	101.516

38 - ESTIMATIVAS DA PESQUISA MENSAL DE EMPREGO NA REGIÃO METROPOLITANA
 DE PORTO ALEGRE
 JUNHO - 2000

PERÍODO DE REFERÊNCIA: SEMANA IDADE MÍNIMA: 15 ANOS
 ESTIMATIVAS * MAI/1999 * ABR/2000 * MAI/2000

RENDIMENTO MEDIO NOMINAL (REAIS) : (*)

PESSOAS OCUPADAS	644,92	691,62	716,94
SETOR DE ATIVIDADE:			
INDÚSTRIA DE TRANSFORMAÇÃO	564,02	593,53	579,80
CONSTRUÇÃO CIVIL	456,16	518,92	524,60
COMÉRCIO	578,48	647,14	615,75
SERVIÇOS	676,95	723,58	794,50
OUTRAS ATIVIDADES	918,42	917,42	885,53
POSIÇÃO NA OCUPAÇÃO:			
EMPREGADOS COM CARTEIRA ASSINADA	582,36	618,89	628,93
EMPREGADOS SEM CARTEIRA ASSINADA	607,18	681,69	671,93
CONTA-PRÓPRIA	555,40	619,04	674,18
EMPREGADORES	1 788,37	1 721,32	1 944,66
SETOR DE ATIVIDADE E POSIÇÃO NA OCUPAÇÃO:			
INDÚSTRIA DE TRANSFORMAÇÃO:			
EMPREGADOS COM CARTEIRA ASSINADA	549,93	575,60	559,76
CONSTRUÇÃO CIVIL:			
EMPREGADOS COM CARTEIRA ASSINADA	545,38	497,37	487,18
EMPREGADOS SEM CARTEIRA ASSINADA	288,80	399,40	536,21
CONTA PRÓPRIA	353,12	434,59	422,94
COMÉRCIO:			
EMPREGADOS COM CARTEIRA ASSINADA	453,57	520,80	539,45
EMPREGADOS SEM CARTEIRA ASSINADA	470,93	539,75	527,36
CONTA PRÓPRIA	521,00	532,65	537,57
SERVIÇOS:			
EMPREGADOS COM CARTEIRA ASSINADA	630,04	671,86	706,23
EMPREGADOS SEM CARTEIRA ASSINADA	494,32	568,77	548,99
CONTA PRÓPRIA	689,44	775,80	906,29

 (*) TRABALHO PRINCIPAL

39 - ESTIMATIVAS DA PESQUISA MENSAL DE EMPREGO NA REGIÃO METROPOLITANA
 DE PORTO ALEGRE
 JUNHO - 2000

PERÍODO DE REFERÊNCIA: SEMANA	IDADE MÍNIMA: 15 ANOS		
E S T I M A T I V A S	* MAI/1999 *	* ABR/2000 *	* MAI/2000 *
RENDIMENTO MEDIO REAL (REAIS - JUL/94) (*)			
PESSOAS OCUPADAS	392,62	399,52	414,34
SETOR DE ATIVIDADE:			
INDÚSTRIA DE TRANSFORMAÇÃO	343,37	342,86	335,09
CONSTRUÇÃO CIVIL	277,71	299,76	303,18
COMÉRCIO	352,17	373,83	355,86
SERVIÇOS	412,12	417,93	459,17
OUTRAS ATIVIDADES	559,12	529,96	511,77
POSIÇÃO NA OCUPAÇÃO:			
EMPREGADOS COM CARTEIRA ASSINADA	354,53	357,51	363,48
EMPREGADOS SEM CARTEIRA ASSINADA	369,64	393,79	388,33
CONTA-PRÓPRIA	338,12	357,60	389,63
EMPREGADORES	1 088,74	994,35	1 123,89
SETOR DE ATIVIDADE E POSIÇÃO NA OCUPAÇÃO:			
INDÚSTRIA DE TRANSFORMAÇÃO:			
EMPREGADOS COM CARTEIRA ASSINADA	334,79	332,50	323,50
CONSTRUÇÃO CIVIL:			
EMPREGADOS COM CARTEIRA ASSINADA	332,02	287,31	281,56
EMPREGADOS SEM CARTEIRA ASSINADA	175,82	230,72	309,89
CONTA PRÓPRIA	214,97	251,05	244,43
COMÉRCIO:			
EMPREGADOS COM CARTEIRA ASSINADA	276,13	300,85	311,77
EMPREGADOS SEM CARTEIRA ASSINADA	286,70	311,80	304,78
CONTA PRÓPRIA	317,18	307,69	310,68
SERVIÇOS:			
EMPREGADOS COM CARTEIRA ASSINADA	383,56	388,11	408,15
EMPREGADOS SEM CARTEIRA ASSINADA	300,93	311,80	317,28
CONTA PRÓPRIA	419,72	448,19	523,77

(*) TRABALHO PRINCIPAL ; DEFLACIONADO PELO INPC

40 - ESTIMATIVAS DA PESQUISA MENSAL DE EMPREGO NA REGIÃO METROPOLITANA
 DE PORTO ALEGRE
 JUNHO - 2000

PERÍODO DE REFERÊNCIA: SEMANA	IDADE MÍNIMA: 15 ANOS		

E S T I M A T I V A S	* MAI/1999 *	* ABR/2000 *	* MAI/2000 *

RENDIMENTO MÉDIO (EM SALÁRIOS MÍNIMOS) (*)			
PESSOAS OCUPADAS	4,74	4,58	4,74
SETOR DE ATIVIDADE:			
INDÚSTRIA DE TRANSFORMAÇÃO	4,14	3,93	3,83
CONSTRUÇÃO CIVIL	3,35	3,43	3,47
COMÉRCIO	4,25	4,28	4,07
SERVIÇOS	4,97	4,79	5,26
OUTRAS ATIVIDADES	6,75	6,07	5,86
POSIÇÃO NA OCUPAÇÃO:			
EMPREGADOS COM CARTEIRA ASSINADA	4,28	4,09	4,16
EMPREGADOS SEM CARTEIRA ASSINADA	4,46	4,51	4,44
CONTA-PRÓPRIA	4,08	4,09	4,46
EMPREGADORES	13,14	11,39	12,87
SETOR DE ATIVIDADE E POSIÇÃO NA OCUPAÇÃO:			
INDÚSTRIA DE TRANSFORMAÇÃO:			
EMPREGADOS COM CARTEIRA ASSINADA	4,04	3,81	3,70
CONSTRUÇÃO CIVIL:			
EMPREGADOS COM CARTEIRA ASSINADA	4,01	3,29	3,22
EMPREGADOS SEM CARTEIRA ASSINADA	2,12	2,64	3,55
CONTA PRÓPRIA	2,59	2,87	2,80
COMÉRCIO:			
EMPREGADOS COM CARTEIRA ASSINADA	3,33	3,44	3,57
EMPREGADOS SEM CARTEIRA ASSINADA	3,46	3,57	3,49
CONTA PRÓPRIA	3,83	3,52	3,56
SERVIÇOS:			
EMPREGADOS COM CARTEIRA ASSINADA	4,63	4,44	4,67
EMPREGADOS SEM CARTEIRA ASSINADA	5,63	5,76	5,63
CONTA PRÓPRIA	5,06	5,13	6,00

 (*) TRABALHO PRINCIPAL

41 - ESTIMATIVAS DA PESQUISA MENSAL DE EMPREGO NA REGIÃO METROPOLITANA
 DE PORTO ALEGRE
 JUNHO - 2000

PERIODO DE REFERENCIA: SEMANA	IDADE MINIMA: 15 ANOS		
E S T I M A T I V A S	JUN/1999 (%)	MAI/2000 (%)	JUN/2000 (%)
TAXA DE DESEMPREGO ABERTO (SEMANA)	6,87	7,55	7,26
PESSOAS QUE JA TRABALHARAM	6,35	6,87	6,54
PESSOAS QUE BUSCAM TRABALHO PELA PRIMEIRA VEZ	0,51	0,68	0,71
SETOR DE ATIVIDADE:			
INDUSTRIA DE TRANSFORMAÇÃO	5,77	6,67	6,54
CONSTRUÇÃO CIVIL	11,92	10,95	9,60
COMERCIO	8,86	7,86	8,41
SERVIÇOS	5,62	6,57	6,32
OUTRAS ATIVIDADES	3,70	5,22	2,93
SEXO:			
MASCULINO	6,43	6,58	6,90
FEMININO	7,47	8,85	7,74
TAXA DE DESEMPREGO ABERTO (30 DIAS)	7,23	7,95	7,88
TAXA DE DESEMPREGO ABERTO PARA CHEFES DE DOMICILIOS	4,42	4,88	4,39
CHEFES DE DOMICILIOS DESOCUPADOS, EM RELAÇÃO AOS DESOCUPADOS	31,97	31,51	29,50
TAXA DE ATIVIDADE	59,84	61,26	60,52

42 - ESTIMATIVAS DA PESQUISA MENSAL DE EMPREGO NA REGIÃO METROPOLITANA
 DE PORTO ALEGRE
 JUNHO - 2000

PERIODO DE REFERENCIA: SEMANA IDADE MINIMA: 15 ANOS
 ESTIMATIVAS * JUN/1999 * MAI/2000 * JUN/2000
 * (%) * (%) * (%)

PROPORÇÃO DA POPULAÇÃO OCUPADA:

SETOR DE ATIVIDADE:

INDUSTRIA DE TRANSFORMAÇÃO	21,23	21,03	20,54
CONSTRUÇÃO CIVIL	6,02	5,20	5,50
COMERCIO	14,12	13,86	14,27
SERVIÇOS	50,42	50,80	50,71
OUTRAS ATIVIDADES	8,18	9,09	8,95

POSIÇÃO NA OCUPAÇÃO:

EMPREGADOS COM CARTEIRA ASSINADA	48,66	47,20	47,00
EMPREGADOS SEM CARTEIRA ASSINADA	22,67	23,03	23,30
CONTA-PRÓPRIA	22,19	23,19	23,41
EMPREGADORES	5,48	5,32	5,08

TRABALHANDO DE 40 A 48 HORAS, POR FAIXA DE RENDIMENTO: (*)

RECEBENDO MENOS DE 1 SALÁRIO MÍNIMO	1,94	2,35	2,01
RECEBENDO DE 1 A MENOS DE 2 SALÁRIOS MÍNIMOS	16,40	18,87	18,35

PROPORÇÃO DA POPULAÇÃO ECONOMICAMENTE ATIVA: (*)

CONTA-PRÓPRIA SEM RENDIMENTOS	0,86	1,14	0,91
CONTA-PRÓPRIA COM MENOS DE 1 SALÁRIO MÍNIMO	2,73	3,60	3,26
DESOCUPADOS, OCUPADOS SEM RENDIMENTOS E OCUPADOS COM MENOS DE 1 SALÁRIO MÍNIMO	15,03	17,65	16,10

(*) TODOS OS TRABALHOS

