INDICADORES IBGE

PESQUISA MENSAL DE EMPREGO

FEVEREIRO DE 1999

Presidente da República
Fernando Henrique Cardoso

Secretário de Estado de Planejamento e Avaliação
Edward Amadeo

FUNDAÇÃO INSTITUTO BRASILEIRO DE GEOGRAFIA E ESTATÍSTICA - IBGE

Presidente
Sérgio Besserman Vianna

Diretor de Planejamento e Coordenação
Nuno Duarte da Costa Bittencourt

ÓRGÃOS TÉCNICOS SETORIAIS

Diretoria de Pesquisas
Maria Martha Malard Mayer

Diretoria de Geociências
Trento Natali Filho

Diretoria de Informática
Paulo Roberto Ribeiro da Cunha

Centro de Documentação e Disseminação de Informações
David Wu Tai

Escola Nacional de Ciências Estatísticas
Kaizô Beltrão

UNIDADE RESPONSÁVEL

Diretoria de Pesquisas

Departamento de Emprego e Rendimento:
Angela Filgueiras Jorge

Divisão de Pesquisa Mensal:
Marileni Silva Mansoldo

Consultoria Econômica:
Shyrlene Ramos de Souza

Equipe de Análise de Conjuntura:
Francisco Santos

Equipe de Planejamento de Recursos
José Ademir C. de Carvalho

Equipe de Acompanhamento e Controle
Isis Gertrudes dos Santos

Equipe de Controle de Material de Campo
Jair dos Santos Mello

SUMÁRIO

Estimativas para o mês de fevereiro de 1999	3
Nota Técnica	5
Notas Metodológicas	7
Tabelas	10

PESQUISA MENSAL DE EMPREGO

ESTIMATIVAS PARA O MÊS DE FEVEREIRO DE 1999

A Pesquisa Mensal de Emprego, realizada no mês de fevereiro deste ano, em cerca de 40 mil domicílios, nas seis maiores regiões metropolitanas do País, mostra, em relação ao mês anterior, queda de 0,5% no número de pessoas economicamente ativas (voltadas para o mercado de trabalho), e crescimento de 1,9% no número de pessoas não economicamente ativas (fora do mercado de trabalho). Já, em relação a fevereiro do ano anterior, as variações foram de 0,7% e 4,5%, respectivamente. Estima-se que de janeiro para fevereiro deste ano, tenham saído do mercado de trabalho, aproximadamente, 93 mil pessoas, sendo 41 mil da população ocupada ou trabalhando e 52 mil da população desocupada ou procurando trabalho. Por outro lado, estima-se que de fevereiro do ano passado para fevereiro deste ano, houve acréscimo de 128 mil pessoas no contingente de pessoas voltadas para o mercado de trabalho, sendo 109 mil trabalhando e 18 mil procurando trabalho. A taxa média de desemprego aberto continua elevada, de janeiro para fevereiro deste ano, a variação foi de 7,73% para 7,51%, valor bem próximo ao de fevereiro do ano passado, 7,42%.

De janeiro para fevereiro deste ano, o número de pessoas ocupadas ou trabalhando caiu 0,3%, influenciado pelos resultados negativos verificados em cinco das seis regiões pesquisadas: Salvador (-2,2%), Porto Alegre (-1,5%), Recife (-0,9%), Belo Horizonte (-1,1%) e Rio de Janeiro (-0,2%). Na Região Metropolitana de São Paulo a variação foi de 0,6%. Em nível de setor de atividade, o contingente de pessoas reduziu-se 2,5% na indústria de transformação, 1,2% no comércio e 0,3% na construção civil. No setor de serviços a variação foi positiva, 0,7%. Já, dentre as categorias de ocupação, caiu o número de empregadores (2,9%) e o de empregados com carteira de trabalho assinada (1,2%).

No mesmo período, o número de pessoas desocupadas ou procurando trabalho caiu (3,9%), devido às quedas em São Paulo e em Belo Horizonte (em torno de 9%) e no

Rio de Janeiro (6,7%). Nas demais regiões, as variações foram positivas, destacando-se Porto Alegre, com crescimento de 30,5%. Nesta região, normalmente, a procura de trabalho é mais intensa em fevereiro. A taxa média de desemprego aberto caiu ligeiramente, com variação negativa mais significativa em São Paulo, onde passou de 9,18% para 8,38%.

O rendimento médio nominal, referente ao mês de janeiro deste ano, foi estimado em R\$ 687,28 para as pessoas ocupadas ou trabalhando. Dentre as categorias de ocupação, os valores foram de R\$ 684,53 para os empregados com carteira de trabalho assinada, R\$ 566,84 para os empregados sem carteira de trabalho assinada e de R\$ 589,12 para as pessoas que trabalharam por conta própria. Em termos reais, utilizando-se como deflator o Índice Nacional de Preços ao Consumidor, de dezembro de 1998 para janeiro deste ano, as variações foram de -9,9% para as pessoas ocupadas, -12,5% para os empregados com carteira de trabalho assinada, -6% para os empregados sem carteira de trabalho assinada e -4,3% para as pessoas que trabalharam por conta própria.

De fevereiro do ano passado para fevereiro deste ano, o número de pessoas ocupadas ou trabalhando aumentou 0,7%, em função do crescimento verificado na Região Metropolitana de São Paulo (1,6%) e de Recife (3,3%). Em nível de setor de atividade, a contribuição principal foi do setor de serviços, cujo crescimento foi de 2,9%. O setor da indústria de transformação continua com queda acentuada (6,4%). Considerando-se as categorias de ocupação, foram verificadas variações positivas para o número de empregados sem carteira de trabalho assinada (5%) e para as pessoas que trabalharam por conta própria (4%). O número de empregados com carteira assinada mantém a tendência de queda, registrando -3%.

No mesmo período, o número de pessoas desocupadas ou procurando trabalho apresentou um ligeiro aumento (1,4%), mantendo a taxa média de desemprego aberto, num patamar alto, o segundo maior valor, no mês de fevereiro, desde 1983. O primeiro foi registrado em fevereiro de 1984, 7,82%. Nas Regiões Metropolitanas de Salvador e de Porto Alegre foram registradas as maiores taxas no mesmo período, como mostram os gráficos anexos. As pequenas variações de fevereiro do ano passado para fevereiro deste ano, são explicadas pelo alto nível do desemprego no ano anterior.

O rendimento médio real, na comparação de janeiro deste ano com janeiro do ano passado, mantém tendência de queda, com variações de -0,8% para os empregados com carteira de trabalho assinada, -1,7% para os empregados sem carteira e de -6% para as pessoas que trabalharam por conta própria.

Rio de Janeiro, 26 de março de 1999.

Em anexo, nota técnica sobre o tratamento estatístico da suspensão temporária do contrato de trabalho na Pesquisa Mensal de Emprego.

TAXA MÉDIA DE DESEMPREGO ABERTO
POR SETOR DE ATIVIDADE
RM: RE, SAL, BH, RJ, SP e POA

INDÚSTRIA DE TRANSFORMAÇÃO

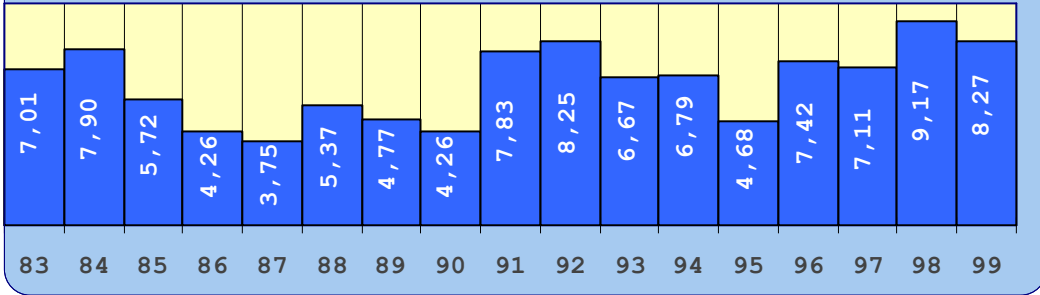

MÊS DE FEVEREIRO -

PERÍODO 1983 a 1999

CONSTRUÇÃO CIVIL

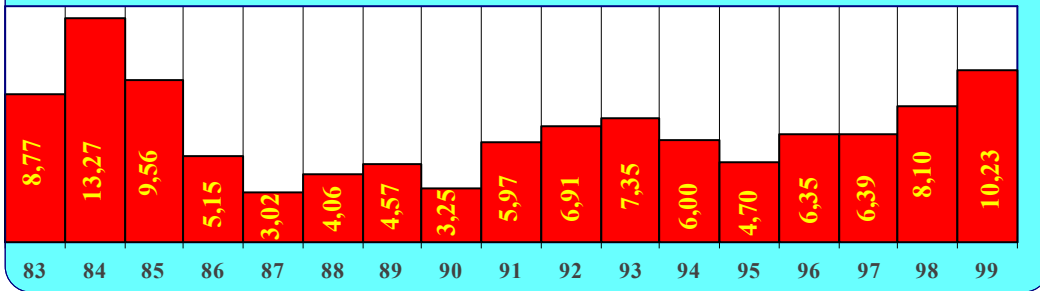

SERVIÇOS

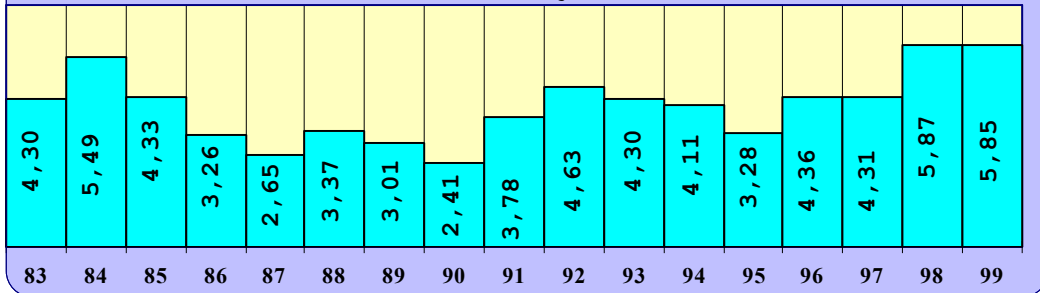

COMÉRCIO

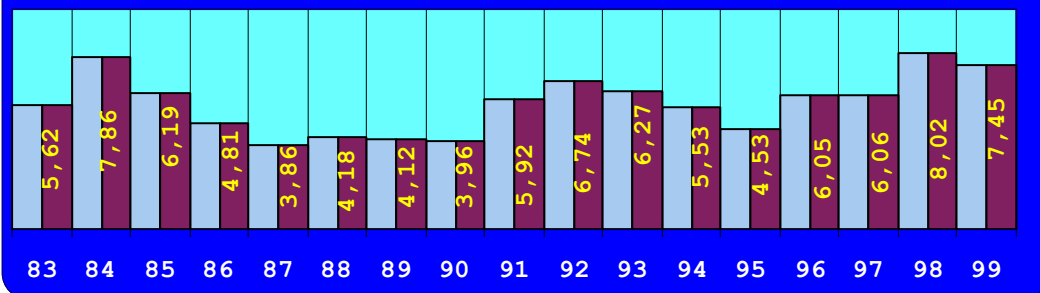



DPE
DEREN

NOTA TÉCNICA Nº 1/99

Tratamento estatístico da suspensão temporária do contrato de trabalho na Pesquisa mensal de Emprego

A Medida Provisória Nº 1726, de 3 de novembro de 1998, criou a possibilidade de suspensão temporária do contrato de trabalho para que o empregado participe de curso ou programa de qualificação profissional oferecido pelo empregador. O período de suspensão do contrato pode ser de dois a cinco meses.

A Pesquisa Mensal de Emprego - PME que caracteriza as pessoas ocupadas e desocupadas nas seis maiores regiões metropolitanas, não identifica, em sua atual metodologia, este novo contingente de trabalhadores.

As recomendações internacionais para classificação das pessoas em situação de suspensão de contrato recomendam que os trabalhadores com vínculo formal de emprego devem ser considerados no grupo “ tinha trabalho mas não trabalhou”, desde que o período de tempo da suspensão seja relativamente curto (HUSSMANS,R., MEHRAN,F. e VERMA,V. *Inquéritos de população economicamente ativa, emprego, desemprego e subemprego: manual de conceitos e métodos*, parte I, p. 103, Organização Internacional do Trabalho - OIT, Genebra, 1990). Este é o tratamento utilizado pela maior parte dos países. O Estados Unidos é um dos poucos países que considera os trabalhadores em situação de suspensão de contrato como desempregados, independentemente de terem procurado trabalho.

No caso brasileiro, como o vínculo de trabalho é mantido, o empregador arca com os custos do curso ou programa de qualificação e incorre em pesadas multas se dispensar o empregado durante o período de suspensão contratual, o tratamento segundo as recomendações da OIT é o mais adequado.

Na Pesquisa Mensal de Emprego - PME considera-se como ocupada “a pessoa que exerceu um trabalho (esporádico ou habitual) durante toda ou parte da semana de referência” e aquela que “tinha trabalho mas, durante toda a semana de referência, não trabalhou por motivo de férias, licença, falta voluntária ao trabalho, greve, doença, **disponibilidade**, más condições do tempo ou outro **impedimento temporário, independentemente de sua vontade** (quebra de máquina, limitação de produção, etc.)”.

Portanto, os empregados com suspensão temporária de contrato serão considerados como ocupados, no grupo de pessoas que tinham trabalho mas não trabalharam na semana de referência.

Procurando ultrapassar a limitação imposta pela atual estrutura da PME, o IBGE estará investigando, em questionário suplementar, a partir de fevereiro de 1999, a existência de trabalhadores com suspensão temporária de trabalho pela Medida Provisória Nº 1726 e algumas características relevantes deste contingente.

DEPARTAMENTO DE EMPREGO E RENDIMENTO - DEREN

DIRETORIA DE PESQUISAS - DPE

NOTAS METODOLÓGICAS

1. ASPECTOS GERAIS

A PME é uma pesquisa domiciliar de periodicidade mensal sobre mão-de-obra e rendimento do trabalho.

Os dados são obtidos de uma amostra probabilística de, aproximadamente, 36.000 domicílios situados nas Regiões Metropolitanas de Recife, Salvador, Belo Horizonte, Rio de Janeiro, São Paulo e Porto Alegre.

Os dados referem-se a determinados períodos de tempo denominados PERÍODOS DE REFERÊNCIA. Os mais importantes são:

SEMANA DE REFERENCIA - semana de domingo a sábado, que precede a semana estabelecida para a realização da entrevista.

PERÍODO DE REFERENCIA DE 30 DIAS - são os 30 dias que antecedem a semana fixada para a entrevista.

MES DE REFERENCIA - aquele que antecede ao mês de realização da pesquisa.

Os dados divulgados são relativos às pessoas de 15 anos e mais de idade e à semana de referência, com exceção da taxa de desemprego aberto que é divulgada também para o período de 30 dias e dos rendimentos que são relativos ao mês de referência da pesquisa.

2. CONCEITOS PRINCIPAIS

TRABALHO - refere-se à:

OCUPAÇÃO ECONOMICA REMUNERADA em dinheiro, produtos ou outras formas não monetárias, ou

OCUPAÇÃO ECONOMICA SEM REMUNERAÇÃO, exercida pelo menos durante 15 horas na semana, em ajuda a membro da unidade domiciliar em sua atividade econômica, ou a instituições religiosas beneficentes ou de cooperativismo ou, ainda, como aprendiz ou estagiário.

POPULAÇÃO EM IDADE ATIVA - compreende as pessoas economicamente ativas e as pessoas não economicamente ativas.

POPULAÇÃO ECONOMICAMENTE ATIVA - compreende o potencial de mão-de-obra com que pode contar o setor produtivo, isto é, as PESSOAS OCUPADAS e as DESOCUPADAS, assim definidas:

PESSOAS OCUPADAS - aquelas que, num determinado período de referência, trabalharam ou tinham trabalho mas não trabalharam (por exemplo, pessoas em férias).

As pessoas ocupadas são classificadas em:

EMPREGADOS - aquelas pessoas que trabalham para um empregador ou mais, cumprindo uma

jornada de trabalho, recebendo em contrapartida uma remuneração em dinheiro ou outra forma de pagamento (moradia, alimentação, vestuário, etc).

Incluem-se, entre as pessoas empregadas, aquelas que prestam serviço militar obrigatório e os clérigos. Os empregados são classificados segundo a existência ou não de carteira de trabalho assinada.

CONTA PRÓPRIA - aquelas pessoas que exploram uma atividade econômica ou exercem uma profissão ou ofício, sem empregados.

EMPREGADORES - aquelas pessoas que exploram uma atividade econômica ou exercem uma profissão ou ofício, com auxílio de um ou mais empregados.

NAO REMUNERADAS - aquelas pessoas que exercem uma ocupação econômica, sem remuneração, pelo menos 15 horas na semana, em ajuda a membro da unidade domiciliar em sua atividade econômica, ou em ajuda a instituições religiosas, beneficentes ou de cooperativismo, ou, ainda, como aprendiz ou estagiário.

PESSOAS DESOCUPADAS - aquelas que não tinham trabalho, num determinado período de referência, mas estavam dispostas a trabalhar, e que, para isso, tomaram alguma providência efetiva (consultando pessoas, jornais, etc.).

PESSOAS NAO ECONOMICAMENTE ATIVAS - aquelas não classificadas como ocupadas ou desocupadas.

RENDIMENTO DO TRABALHO

Para os EMPREGADOS, considera-se a remuneração efetivamente recebida no mês de referência. Assim sendo, incluem-se as parcelas referentes ao 13_, 14_ ou 15_ salários e a participação nos lucros paga pela empresa, ou outra gratificação, no mês de referência.

Para os EMPREGADORES e pessoas que trabalham por CONTA PRÓPRIA considera-se a retirada feita ou o ganho líquido recebido efetivamente no mês de referência. Define-se como ganho líquido o rendimento bruto menos as despesas efetuadas com o negócio ou profissão (salário de empregados, despesas com matéria-prima, energia elétrica, telefone, etc.).

Para a pessoa que recebe, pelo seu trabalho, em produtos ou mercadorias, considera-se o valor de mercado dos produtos recebidos.

Para a pessoa que estiver licenciada por instituto de previdência, considera-se o rendimento bruto do benefício (auxílio-doença, auxílio por acidente de trabalho, etc.), efetivamente recebido no mês de referência.

1 - ESTIMATIVAS DA PESQUISA MENSAL DE EMPREGO NAS REGIÕES METROPOLITANAS
 (RECIFE, SALVADOR, BELO HORIZONTE, RIO DE JANEIRO, SÃO PAULO, PORTO ALEGRE)
 FEVEREIRO - 1999

PERIODO DE REFERENCIA: SEMANA	IDADE MINIMA: 15 ANOS		
*****	*****	*****	*****
E S T I M A T I V A S	* FEVEREIRO/98*	* JANEIRO/99	* FEVEREIRO/99
*****	*****	*****	*****
POPULAÇÃO RESIDENTE	30.187.223	30.738.082	30.892.144
POPULAÇÃO ECONOMICAMENTE ATIVA	17.261.521	17.482.296	17.389.266
POPULAÇÃO OCUPADA	15.980.503	16.130.478	16.089.899
POPULAÇÃO OCUPADA POR SETOR DE ATIVIDADE:			
INDUSTRIA DE TRANSFORMAÇÃO	2.768.498	2.656.427	2.590.214
CONSTRUCAO CIVIL	1.103.931	1.107.248	1.103.990
COMERCIO	2.467.069	2.504.382	2.474.691
SERVIÇOS	8.526.236	8.719.329	8.775.605
OUTRAS ATIVIDADES	1.114.769	1.143.089	1.145.400
POPULAÇÃO OCUPADA POR POSIÇÃO NA OCUPAÇÃO:			
EMPREGADOS COM CARTEIRA ASSINADA	7.418.494	7.284.671	7.197.323
EMPREGADOS SEM CARTEIRA ASSINADA	3.986.401	4.126.968	4.183.582
CONTA-PRÓPRIA	3.686.788	3.823.323	3.835.117
EMPREGADORES	745.869	735.620	714.324
POPULAÇÃO DESOCUPADA	1.281.018	1.351.820	1.299.368
POPULAÇÃO DESOCUPADA SEM TRABALHO ANTERIOR	113.361	144.101	153.560
POPULAÇÃO DESOCUPADA COM TRABALHO ANTERIOR	1.167.656	1.207.720	1.145.806

2 - ESTIMATIVAS DA PESQUISA MENSAL DE EMPREGO NAS REGIÕES METROPOLITANAS
 (RECIFE, SALVADOR, BELO HORIZONTE, RIO DE JANEIRO, SÃO PAULO, PORTO ALEGRE)
 FEVEREIRO - 1999

PERIODO DE REFERENCIA: SEMANA IDADE MINIMA: 15 ANOS

 E S T I M A T I V A S * JANEIRO/98 * DEZEMBRO/98 * JANEIRO/99

RENDIMENTO MEDIO NOMINAL (REAIS) : (*)

PESSOAS OCUPADAS	700,70	758,10	687,28
SETOR DE ATIVIDADE:			
INDUSTRIA DE TRANSFORMAÇÃO	783,92	881,42	771,85
CONSTRUÇÃO CIVIL	537,98	527,94	496,11
COMERCIO	625,79	644,36	598,50
SERVICOS	700,52	763,22	694,85
OUTRAS ATIVIDADES	814,08	898,75	806,35
POSIÇÃO NA OCUPAÇÃO:			
EMPREGADOS COM CARTEIRA ASSINADA	674,15	776,92	684,53
EMPREGADOS SEM CARTEIRA ASSINADA	563,49	599,13	566,84
CONTA-PRÓPRIA	612,73	611,80	589,12
EMPREGADORES	2 287,77	2 396,38	2 084,74
SETOR DE ATIVIDADE E POSIÇÃO NA OCUPAÇÃO:			
INDUSTRIA DE TRANSFORMAÇÃO:			
EMPREGADOS COM CARTEIRA ASSINADA	775,35	910,64	780,97
CONSTRUÇÃO CIVIL:			
EMPREGADOS COM CARTEIRA ASSINADA	624,27	728,17	624,65
EMPREGADOS SEM CARTEIRA ASSINADA	304,41	359,86	315,15
CONTA PRÓPRIA	445,23	427,94	413,80
COMERCIO:			
EMPREGADOS COM CARTEIRA ASSINADA	526,32	577,64	543,93
EMPREGADOS SEM CARTEIRA ASSINADA	401,43	402,63	389,04
CONTA PRÓPRIA	527,34	492,20	500,19
SERVICOS:			
EMPREGADOS COM CARTEIRA ASSINADA	664,82	769,78	680,95
EMPREGADOS SEM CARTEIRA ASSINADA	482,37	511,00	505,34
CONTA PRÓPRIA	744,72	764,64	720,45

 (*) TRABALHO PRINCIPAL

3 - ESTIMATIVAS DA PESQUISA MENSAL DE EMPREGO NAS REGIÕES METROPOLITANAS
 (RECIFE, SALVADOR, BELO HORIZONTE, RIO DE JANEIRO, SÃO PAULO, PORTO ALEGRE)
 FEVEREIRO - 1999

PERIODO DE REFERENCIA: SEMANA	IDADE MINIMA: 15 ANOS		
ESTIMATIVAS	JANEIRO/98	DEZEMBRO/98	JANEIRO/99
RENDIMENTO MEDIO REAL (REAIS - JUL/94) (*)			
PESSOAS OCUPADAS	449,95	479,02	431,46
SETOR DE ATIVIDADE:			
INDUSTRIA DE TRANSFORMAÇÃO	503,38	556,94	484,55
CONSTRUÇÃO CIVIL	345,46	333,59	311,45
COMERCIO	401,84	407,15	375,73
SERVICOS	449,83	482,26	436,21
OUTRAS ATIVIDADES	522,75	567,89	506,22
POSICÃO NA OCUPAÇÃO:			
EMPREGADOS COM CARTEIRA ASSINADA	432,90	490,91	429,74
EMPREGADOS SEM CARTEIRA ASSINADA	361,84	378,57	355,85
CONTA-PRÓPRIA	393,45	386,58	369,84
EMPREGADORES	1 469,06	1 514,20	1 308,77
SETOR DE ATIVIDADE E POSIÇÃO NA OCUPAÇÃO:			
INDUSTRIA DE TRANSFORMAÇÃO:			
EMPREGADOS COM CARTEIRA ASSINADA	497,88	575,41	490,28
CONSTRUÇÃO CIVIL:			
EMPREGADOS COM CARTEIRA ASSINADA	400,87	460,11	392,14
EMPREGADOS SEM CARTEIRA ASSINADA	195,47	227,39	197,85
CONTA PRÓPRIA	285,90	270,40	259,78
COMERCIO:			
EMPREGADOS COM CARTEIRA ASSINADA	337,97	364,99	341,47
EMPREGADOS SEM CARTEIRA ASSINADA	257,77	254,41	244,23
CONTA PRÓPRIA	338,62	311,00	314,01
SERVICOS:			
EMPREGADOS COM CARTEIRA ASSINADA	426,90	486,40	427,49
EMPREGADOS SEM CARTEIRA ASSINADA	309,75	322,88	317,24
CONTA PRÓPRIA	478,21	483,15	452,29

 (*) TRABALHO PRINCIPAL ; DEFLACIONADO PELO INPC

4 - ESTIMATIVAS DA PESQUISA MENSAL DE EMPREGO NAS REGIÕES METROPOLITANAS
 (RECIFE, SALVADOR, BELO HORIZONTE, RIO DE JANEIRO, SÃO PAULO, PORTO ALEGRE)
 FEVEREIRO - 1999

PERIODO DE REFERENCIA: SEMANA IDADE MINIMA: 15 ANOS

E S T I M A T I V A S * JANEIRO/98 * DEZEMBRO/98 * JANEIRO/99 *

RENDIMENTO MEDIO (EM SALARIOS MINIMOS) (*)

PESSOAS OCUPADAS	5,83	5,83	5,28
SETOR DE ATIVIDADE:			
INDUSTRIA DE TRANSFORMAÇÃO	6,53	6,78	5,93
CONSTRUÇÃO CIVIL	4,48	4,06	3,81
COMERCIO	5,21	4,95	4,60
SERVICIOS	5,83	5,87	5,34
OUTRAS ATIVIDADES	6,78	6,91	6,20
POSIÇÃO NA OCUPAÇÃO:			
EMPREGADOS COM CARTEIRA ASSINADA	5,61	5,97	5,26
EMPREGADOS SEM CARTEIRA ASSINADA	4,69	4,60	4,56
CONTA-PRÓPRIA	5,10	4,70	4,53
EMPREGADORES	19,06	18,43	16,03
SETOR DE ATIVIDADE E POSIÇÃO NA OCUPAÇÃO:			
INDUSTRIA DE TRANSFORMAÇÃO:			
EMPREGADOS COM CARTEIRA ASSINADA	6,46	7,00	6,00
CONSTRUÇÃO CIVIL:			
EMPREGADOS COM CARTEIRA ASSINADA	5,20	5,60	4,80
EMPREGADOS SEM CARTEIRA ASSINADA	2,53	2,76	2,42
CONTA PRÓPRIA	3,71	3,29	3,18
COMERCIO:			
EMPREGADOS COM CARTEIRA ASSINADA	4,38	4,44	4,18
EMPREGADOS SEM CARTEIRA ASSINADA	3,34	3,09	2,99
CONTA PRÓPRIA	4,39	3,78	3,84
SERVICIOS:			
EMPREGADOS COM CARTEIRA ASSINADA	5,54	5,92	5,23
EMPREGADOS SEM CARTEIRA ASSINADA	4,01	3,93	3,88
CONTA PRÓPRIA	6,20	5,88	5,54

 (*) TRABALHO PRINCIPAL

5 - ESTIMATIVAS DA PESQUISA MENSAL DE EMPREGO NAS REGIÕES METROPOLITANAS
 (RECIFE, SALVADOR, BELO HORIZONTE, RIO DE JANEIRO, SÃO PAULO, PORTO ALEGRE)
 FEVEREIRO - 1999

PERÍODO DE REFERÊNCIA: SEMANA		IDADE MÍNIMA: 15 ANOS		
E S T I M A T I V A S		* FEVEREIRO/98*	* JANEIRO/99	* FEVEREIRO/99
		(%)	(%)	(%)
TAXA MÉDIA DE DESEMPREGO ABERTO (SEMANA)		7,42	7,73	7,51
PESSOAS QUE JÁ TRABALHARAM		6,76	6,90	6,62
PESSOAS QUE BUSCAM TRABALHO PELA PRIMEIRA VEZ		0,66	0,82	0,88
SETOR DE ATIVIDADE:				
INDÚSTRIA DE TRANSFORMAÇÃO		9,17	8,45	8,27
CONSTRUÇÃO CIVIL		8,10	9,60	10,23
COMÉRCIO		8,02	8,17	7,45
SERVIÇOS		5,87	6,10	5,85
OUTRAS ATIVIDADES		3,06	3,65	3,02
SEXO:				
MASCULINO		7,10	7,38	6,93
FEMININO		7,90	8,23	8,33
TAXA MÉDIA DE DESEMPREGO ABERTO (30 DIAS)		8,40	8,44	8,46
TAXA MÉDIA DE DESEMPREGO ABERTO PARA CHEFES DE DOMÍLIOS		4,59	4,79	4,54
CHEFES DE DOMÍLIOS DESOCUPADOS, EM RELAÇÃO AOS DESOCUPADOS		28,62	28,57	27,94
TAXA DE ATIVIDADE		57,19	56,88	56,30

6 - ESTIMATIVAS DA PESQUISA MENSAL DE EMPREGO NAS REGIÕES METROPOLITANAS
 (RECIFE, SALVADOR, BELO HORIZONTE, RIO DE JANEIRO, SÃO PAULO, PORTO ALEGRE)
 FEVEREIRO - 1999

PERÍODO DE REFERÊNCIA: SEMANA IDADE MÍNIMA: 15 ANOS
 ESTIMATIVAS * FEVEREIRO/98 * JANEIRO/99 * FEVEREIRO/99
 (%) (%) (%)

PROPORÇÃO DA POPULAÇÃO OCUPADA:

SETOR DE ATIVIDADE:

INDÚSTRIA DE TRANSFORMAÇÃO	17,18	16,38	16,03
CONSTRUÇÃO CIVIL	6,96	6,90	6,89
COMÉRCIO	15,44	15,53	15,39
SERVIÇOS	53,34	54,02	54,49
OUTRAS ATIVIDADES	7,05	7,14	7,17

POSIÇÃO NA OCUPAÇÃO:

EMPREGADOS COM CARTEIRA ASSINADA	46,40	45,17	44,75
EMPREGADOS SEM CARTEIRA ASSINADA	24,91	25,53	25,95
CONTA-PRÓPRIA	23,14	23,74	23,85
EMPREGADORES	4,67	4,56	4,44
TRABALHANDO DE 40 A 48 HORAS, POR FAIXA DE RENDIMENTO: (*)			
RECEBENDO MENOS DE 1 SALÁRIO MÍNIMO	1,30	1,61	1,53
RECEBENDO DE 1 A MENOS DE 2 SALÁRIOS MÍNIMOS	10,89	12,46	12,17

PROPORÇÃO DA POPULAÇÃO ECONOMICAMENTE ATIVA: (*)

CONTA-PRÓPRIA SEM RENDIMENTOS	1,10	1,15	1,30
CONTA-PRÓPRIA COM MENOS DE 1 SALÁRIO MÍNIMO	2,69	2,79	2,98
DESOCUPADOS, OCUPADOS SEM RENDIMENTOS E			

OCUPADOS COM MENOS DE 1 SALARIO MINIMO

15,30

16,07

16,26

(*) TODOS OS TRABALHOS

7 - ESTIMATIVAS DA PESQUISA MENSAL DE EMPREGO NA REGIÃO METROPOLITANA

DE RECIFE
FEVEREIRO - 1999

PERIODO DE REFERENCIA: SEMANA	IDADE MINIMA: 15 ANOS		
E S T I M A T I V A S	* FEVEREIRO/98*	* JANEIRO/99	* FEVEREIRO/99
POPULAÇÃO RESIDENTE	2.234.467	2.280.313	2.273.089
POPULAÇÃO ECONOMICAMENTE ATIVA	1.087.608	1.158.028	1.149.770
POPULAÇÃO OCUPADA	1.026.129	1.069.912	1.060.315
POPULAÇÃO OCUPADA POR SETOR DE ATIVIDADE:			
INDUSTRIA DE TRANSFORMAÇÃO	110.622	108.450	102.055
CONSTRUCAO CIVIL	66.737	67.576	67.712
COMERCIO	184.639	186.503	185.988
SERVIÇOS	540.364	570.178	573.093
OUTRAS ATIVIDADES	123.767	137.204	131.467
POPULAÇÃO OCUPADA POR POSIÇÃO NA OCUPAÇÃO:			
EMPREGADOS COM CARTEIRA ASSINADA	404.063	417.981	403.317
EMPREGADOS SEM CARTEIRA ASSINADA	292.222	301.109	306.391
CONTA-PRÓPRIA	284.950	292.899	296.907
EMPREGADORES	29.525	39.641	35.361
POPULAÇÃO DESOCUPADA	61.478	88.117	89.455
POPULAÇÃO DESOCUPADA SEM TRABALHO ANTERIOR	6.876	10.065	13.100
POPULAÇÃO DESOCUPADA COM TRABALHO ANTERIOR	54.602	78.052	76.355

8 - ESTIMATIVAS DA PESQUISA MENSAL DE EMPREGO NA REGIÃO METROPOLITANA
 DE RECIFE
 FEVEREIRO - 1999

PERIODO DE REFERENCIA: SEMANA IDADE MINIMA: 15 ANOS
 ESTIMATIVAS * JANEIRO/98 * DEZEMBRO/98 * JANEIRO/99

RENDIMENTO MEDIO NOMINAL (REAIS) : (*)

PESSOAS OCUPADAS	421,82	445,73	409,18
SETOR DE ATIVIDADE:			
INDUSTRIA DE TRANSFORMAÇÃO	509,47	478,79	482,27
CONSTRUÇÃO CIVIL	334,78	315,44	298,42
COMERCIO	334,94	393,61	335,37
SERVICOS	405,19	455,93	413,87
OUTRAS ATIVIDADES	582,71	509,80	486,73
POSICÃO NA OCUPAÇÃO:			
EMPREGADOS COM CARTEIRA ASSINADA	423,14	454,69	441,32
EMPREGADOS SEM CARTEIRA ASSINADA	419,13	393,29	377,25
CONTA-PRÓPRIA	305,87	326,91	264,07
EMPREGADORES	1 610,88	1 622,19	1 520,66
SETOR DE ATIVIDADE E POSIÇÃO NA OCUPAÇÃO:			
INDUSTRIA DE TRANSFORMAÇÃO:			
EMPREGADOS COM CARTEIRA ASSINADA	462,80	469,70	493,94
CONSTRUÇÃO CIVIL:			
EMPREGADOS COM CARTEIRA ASSINADA	354,11	352,89	342,38
EMPREGADOS SEM CARTEIRA ASSINADA	241,41	240,96	250,35
CONTA PRÓPRIA	230,54	239,78	235,79
COMERCIO:			
EMPREGADOS COM CARTEIRA ASSINADA	373,75	425,73	400,82
EMPREGADOS SEM CARTEIRA ASSINADA	219,18	259,07	209,72
CONTA PRÓPRIA	267,16	258,69	223,72
SERVICOS:			
EMPREGADOS COM CARTEIRA ASSINADA	423,50	452,40	436,66
EMPREGADOS SEM CARTEIRA ASSINADA	344,00	312,48	305,04
CONTA PRÓPRIA	379,40	441,77	327,73

 (*) TRABALHO PRINCIPAL

9 - ESTIMATIVAS DA PESQUISA MENSAL DE EMPREGO NA REGIÃO METROPOLITANA
 DE RECIFE
 FEVEREIRO - 1999

PERIODO DE REFERENCIA: SEMANA IDADE MINIMA: 15 ANOS

 E S T I M A T I V A S * JANEIRO/98 * DEZEMBRO/98 * JANEIRO/99

RENDIMENTO MEDIO REAL (REAIS - JUL/94) (*)

PESSOAS OCUPADAS	270,86	281,64	256,87
SETOR DE ATIVIDADE:			
INDUSTRIA DE TRANSFORMAÇÃO	327,15	302,53	302,76
CONSTRUÇÃO CIVIL	214,97	199,32	187,34
COMERCIO	215,07	248,71	210,54
SERVICOS	260,19	288,09	259,82
OUTRAS ATIVIDADES	374,18	322,13	305,56
POSICÃO NA OCUPAÇÃO:			
EMPREGADOS COM CARTEIRA ASSINADA	271,71	287,30	277,05
EMPREGADOS SEM CARTEIRA ASSINADA	269,14	248,50	236,83
CONTA-PRÓPRIA	196,41	206,56	165,78
EMPREGADORES	1 034,40	1 025,01	954,65
SETOR DE ATIVIDADE E POSIÇÃO NA OCUPAÇÃO:			
INDUSTRIA DE TRANSFORMAÇÃO:			
EMPREGADOS COM CARTEIRA ASSINADA	297,18	296,79	310,09
CONSTRUÇÃO CIVIL:			
EMPREGADOS COM CARTEIRA ASSINADA	227,39	222,98	214,94
EMPREGADOS SEM CARTEIRA ASSINADA	155,02	152,26	157,16
CONTA PRÓPRIA	148,03	151,51	148,02
COMERCIO:			
EMPREGADOS COM CARTEIRA ASSINADA	239,99	269,01	251,63
EMPREGADOS SEM CARTEIRA ASSINADA	140,74	163,70	131,66
CONTA PRÓPRIA	171,55	163,46	140,45
SERVICOS:			
EMPREGADOS COM CARTEIRA ASSINADA	271,94	285,86	274,12
EMPREGADOS SEM CARTEIRA ASSINADA	220,89	197,45	191,50
CONTA PRÓPRIA	243,63	279,14	205,74

 (*) TRABALHO PRINCIPAL ; DEFLACIONADO PELO INPC

10 - ESTIMATIVAS DA PESQUISA MENSAL DE EMPREGO NA REGIÃO METROPOLITANA
 DE RECIFE
 FEVEREIRO - 1999

PERIODO DE REFERENCIA: SEMANA IDADE MINIMA: 15 ANOS
 ESTIMATIVAS * JANEIRO/98 * DEZEMBRO/98 * JANEIRO/99

RENDIMENTO MEDIO (EM SALARIOS MINIMOS) (*)

PESSOAS OCUPADAS	3,51	3,42	3,14
SETOR DE ATIVIDADE:			
INDUSTRIA DE TRANSFORMAÇÃO	4,24	3,68	3,70
CONSTRUÇÃO CIVIL	2,78	2,42	2,29
COMERCIO	2,79	3,02	2,57
SERVICIOS	3,37	3,50	3,18
OUTRAS ATIVIDADES	4,85	3,92	3,74
POSICÃO NA OCUPAÇÃO:			
EMPREGADOS COM CARTEIRA ASSINADA	3,52	3,49	3,39
EMPREGADOS SEM CARTEIRA ASSINADA	3,49	3,02	2,90
CONTA-PRÓPRIA	2,54	2,51	2,03
EMPREGADORES	13,42	12,47	11,69
SETOR DE ATIVIDADE E POSIÇÃO NA OCUPAÇÃO:			
INDUSTRIA DE TRANSFORMAÇÃO:			
EMPREGADOS COM CARTEIRA ASSINADA	3,85	3,61	3,79
CONSTRUÇÃO CIVIL:			
EMPREGADOS COM CARTEIRA ASSINADA	2,95	2,71	2,63
EMPREGADOS SEM CARTEIRA ASSINADA	2,01	1,85	1,92
CONTA PRÓPRIA	1,92	1,84	1,81
COMERCIO:			
EMPREGADOS COM CARTEIRA ASSINADA	3,11	3,27	3,08
EMPREGADOS SEM CARTEIRA ASSINADA	1,82	1,99	1,61
CONTA PRÓPRIA	2,22	1,98	1,72
SERVICIOS:			
EMPREGADOS COM CARTEIRA ASSINADA	3,52	3,48	3,35
EMPREGADOS SEM CARTEIRA ASSINADA	2,86	2,40	2,34
CONTA PRÓPRIA	3,16	3,39	2,52

 (*) TRABALHO PRINCIPAL

11 - ESTIMATIVAS DA PESQUISA MENSAL DE EMPREGO NA REGIÃO METROPOLITANA
 DE RECIFE
 FEVEREIRO - 1999

PERÍODO DE REFERÊNCIA: SEMANA	IDADE MINIMA: 15 ANOS		
E S T I M A T I V A S	FEVEREIRO/98 (%)	JANEIRO/99 (%)	FEVEREIRO/99 (%)
TAXA DE DESEMPREGO ABERTO (SEMANA)	5,65	7,60	7,78
PESSOAS QUE JÁ TRABALHARAM	5,02	6,74	6,64
PESSOAS QUE BUSCAM TRABALHO PELA PRIMEIRA VEZ	0,63	0,86	1,13
SETOR DE ATIVIDADE:			
INDÚSTRIA DE TRANSFORMAÇÃO	7,60	7,69	8,89
CONSTRUÇÃO CIVIL	10,08	11,32	14,82
COMÉRCIO	5,38	7,81	6,48
SERVIÇOS	4,50	6,18	5,54
OUTRAS ATIVIDADES	1,13	3,88	4,53
SEXO:			
MASCULINO	5,61	7,62	7,69
FEMININO	5,71	7,59	7,91
TAXA DE DESEMPREGO ABERTO (30 DIAS)	6,96	8,30	8,66
TAXA DE DESEMPREGO ABERTO PARA CHEFES DE DOMÍLIOS	3,90	4,21	5,08
CHEFES DE DOMÍLIOS DESOCUPADOS, EM RELAÇÃO AOS DESOCUPADOS	32,56	24,94	30,06
TAXA DE ATIVIDADE	48,67	50,78	50,58

12 - ESTIMATIVAS DA PESQUISA MENSAL DE EMPREGO NA REGIÃO METROPOLITANA
 DE RECIFE
 FEVEREIRO - 1999

PERIODO DE REFERENCIA: SEMANA IDADE MINIMA: 15 ANOS
 ESTIMATIVAS * FEVEREIRO/98 * JANEIRO/99 * FEVEREIRO/99
 (%)(%) (%)

PROPORÇÃO DA POPULAÇÃO OCUPADA:

SETOR DE ATIVIDADE:

INDUSTRIA DE TRANSFORMAÇÃO	10,78	10,13	9,62
CONSTRUÇÃO CIVIL	6,50	6,31	6,38
COMERCIO	17,99	17,43	17,54
SERVIÇOS	52,66	53,29	54,04
OUTRAS ATIVIDADES	12,06	12,82	12,39

POSIÇÃO NA OCUPAÇÃO:

EMPREGADOS COM CARTEIRA ASSINADA	39,37	39,06	38,03
EMPREGADOS SEM CARTEIRA ASSINADA	28,47	28,14	28,89
CONTA-PRÓPRIA	27,76	27,37	28,00
EMPREGADORES	2,88	3,71	3,33
TRABALHANDO DE 40 A 48 HORAS, POR FAIXA DE RENDIMENTO: (*)			
RECEBENDO MENOS DE 1 SALÁRIO MÍNIMO	3,98	5,56	4,69
RECEBENDO DE 1 A MENOS DE 2 SALÁRIOS MÍNIMOS	18,40	21,07	18,37

PROPORÇÃO DA POPULAÇÃO ECONOMICAMENTE ATIVA: (*)

CONTA-PRÓPRIA SEM RENDIMENTOS	1,52	1,96	3,04
CONTA-PRÓPRIA COM MENOS DE 1 SALÁRIO MÍNIMO	7,40	8,19	8,56
DESOCUPADOS, OCUPADOS SEM RENDIMENTOS E			

OCUPADOS COM MENOS DE 1 SALARIO MINIMO

22,09

26,57

28,48

(*) TODOS OS TRABALHOS

13 - ESTIMATIVAS DA PESQUISA MENSAL DE EMPREGO NA REGIÃO METROPOLITANA
 DE SALVADOR
 FEVEREIRO - 1999

PERÍODO DE REFERÊNCIA: SEMANA	IDADE MINIMA: 15 ANOS		
E S T I M A T I V A S	* FEVEREIRO/98*	* JANEIRO/99	* FEVEREIRO/99
POPULAÇÃO RESIDENTE	1.980.011	2.024.777	2.036.879
POPULAÇÃO ECONOMICAMENTE ATIVA	1.103.672	1.118.658	1.110.194
POPULAÇÃO OCUPADA	1.005.957	1.024.486	1.002.250
POPULAÇÃO OCUPADA POR SETOR DE ATIVIDADE:			
INDUSTRIA DE TRANSFORMAÇÃO	85.134	91.220	82.076
CONSTRUCAO CIVIL	83.859	89.930	80.773
COMERCIO	158.422	166.378	156.525
SERVIÇOS	577.726	561.730	565.618
OUTRAS ATIVIDADES	100.816	115.227	117.258
POPULAÇÃO OCUPADA POR POSIÇÃO NA OCUPAÇÃO:			
EMPREGADOS COM CARTEIRA ASSINADA	459.772	473.096	454.126
EMPREGADOS SEM CARTEIRA ASSINADA	232.986	227.130	228.931
CONTA-PRÓPRIA	277.831	284.373	278.992
EMPREGADORES	27.893	32.501	33.873
POPULAÇÃO DESOCUPADA	97.716	94.172	107.945
POPULAÇÃO DESOCUPADA SEM TRABALHO ANTERIOR	10.756	10.710	9.493
POPULAÇÃO DESOCUPADA COM TRABALHO ANTERIOR	86.960	83.462	98.451

14 - ESTIMATIVAS DA PESQUISA MENSAL DE EMPREGO NA REGIÃO METROPOLITANA
 DE SALVADOR
 FEVEREIRO - 1999

PERIODO DE REFERENCIA: SEMANA IDADE MINIMA: 15 ANOS

 E S T I M A T I V A S * JANEIRO/98 * DEZEMBRO/98 * JANEIRO/99

RENDIMENTO MEDIO NOMINAL (REAIS) : (*)

PESSOAS OCUPADAS	408,91	425,06	410,98
SETOR DE ATIVIDADE:			
INDUSTRIA DE TRANSFORMAÇÃO	509,94	577,88	537,86
CONSTRUÇÃO CIVIL	381,55	395,61	363,01
COMERCIO	356,57	367,85	374,77
SERVICOS	400,97	416,65	404,92
OUTRAS ATIVIDADES	473,77	454,74	435,46
POSICÃO NA OCUPAÇÃO:			
EMPREGADOS COM CARTEIRA ASSINADA	429,52	481,69	441,53
EMPREGADOS SEM CARTEIRA ASSINADA	329,45	317,56	362,38
CONTA-PRÓPRIA	337,75	299,68	289,79
EMPREGADORES	1 565,20	1 652,41	1 572,53
SETOR DE ATIVIDADE E POSIÇÃO NA OCUPAÇÃO:			
INDUSTRIA DE TRANSFORMAÇÃO:			
EMPREGADOS COM CARTEIRA ASSINADA	584,04	618,66	600,57
CONSTRUÇÃO CIVIL:			
EMPREGADOS COM CARTEIRA ASSINADA	550,37	543,55	490,62
EMPREGADOS SEM CARTEIRA ASSINADA	330,87	206,74	184,20
CONTA PRÓPRIA	255,54	247,77	253,09
COMERCIO:			
EMPREGADOS COM CARTEIRA ASSINADA	299,99	359,54	362,69
EMPREGADOS SEM CARTEIRA ASSINADA	248,34	227,36	319,23
CONTA PRÓPRIA	274,22	255,95	252,86
SERVICOS:			
EMPREGADOS COM CARTEIRA ASSINADA	397,35	462,33	412,09
EMPREGADOS SEM CARTEIRA ASSINADA	275,61	242,37	303,65
CONTA PRÓPRIA	442,08	390,06	371,91

 (*) TRABALHO PRINCIPAL

15 - ESTIMATIVAS DA PESQUISA MENSAL DE EMPREGO NA REGIÃO METROPOLITANA
 DE SALVADOR
 FEVEREIRO - 1999

PERIODO DE REFERENCIA: SEMANA IDADE MINIMA: 15 ANOS
 ESTIMATIVAS * JANEIRO/98 * DEZEMBRO/98 * JANEIRO/99

RENDIMENTO MEDIO REAL (REAIS - JUL/94) (*)

PESSOAS OCUPADAS	262,57	268,58	258,00
SETOR DE ATIVIDADE:			
INDUSTRIA DE TRANSFORMAÇÃO	327,45	365,14	337,66
CONSTRUÇÃO CIVIL	245,00	249,98	227,89
COMERCIO	228,97	232,43	235,27
SERVICOS	257,47	263,27	254,20
OUTRAS ATIVIDADES	304,22	287,33	273,37
POSICÃO NA OCUPAÇÃO:			
EMPREGADOS COM CARTEIRA ASSINADA	275,81	304,36	277,18
EMPREGADOS SEM CARTEIRA ASSINADA	211,55	200,66	227,50
CONTA-PRÓPRIA	216,88	189,36	181,92
EMPREGADORES	1 005,07	1 044,11	987,21
SETOR DE ATIVIDADE E POSIÇÃO NA OCUPAÇÃO:			
INDUSTRIA DE TRANSFORMAÇÃO:			
EMPREGADOS COM CARTEIRA ASSINADA	375,03	390,91	377,03
CONSTRUÇÃO CIVIL:			
EMPREGADOS COM CARTEIRA ASSINADA	353,41	343,45	308,00
EMPREGADOS SEM CARTEIRA ASSINADA	212,46	130,63	115,64
CONTA PRÓPRIA	164,09	156,56	158,89
COMERCIO:			
EMPREGADOS COM CARTEIRA ASSINADA	192,64	227,18	227,69
EMPREGADOS SEM CARTEIRA ASSINADA	159,47	143,66	200,41
CONTA PRÓPRIA	176,09	161,72	158,74
SERVICOS:			
EMPREGADOS COM CARTEIRA ASSINADA	255,15	292,13	258,70
EMPREGADOS SEM CARTEIRA ASSINADA	176,98	153,14	190,63
CONTA PRÓPRIA	283,88	246,46	233,48

(*) TRABALHO PRINCIPAL ; DEFLACIONADO PELO INPC

16 - ESTIMATIVAS DA PESQUISA MENSAL DE EMPREGO NA REGIÃO METROPOLITANA
 DE SALVADOR
 FEVEREIRO - 1999

PERIODO DE REFERENCIA: SEMANA IDADE MINIMA: 15 ANOS
 ESTIMATIVAS * JANEIRO/98 * DEZEMBRO/98 * JANEIRO/99

RENDIMENTO MEDIO (EM SALARIOS MINIMOS) (*)

PESSOAS OCUPADAS	3,40	3,26	3,16
SETOR DE ATIVIDADE:			
INDUSTRIA DE TRANSFORMAÇÃO	4,24	4,44	4,13
CONSTRUÇÃO CIVIL	3,17	3,04	2,79
COMERCIO	2,97	2,82	2,88
SERVICIOS	3,34	3,20	3,11
OUTRAS ATIVIDADES	3,94	3,49	3,34
POSICÃO NA OCUPAÇÃO:			
EMPREGADOS COM CARTEIRA ASSINADA	3,57	3,70	3,39
EMPREGADOS SEM CARTEIRA ASSINADA	2,74	2,44	2,73
CONTA-PRÓPRIA	2,81	2,30	2,23
EMPREGADORES	13,04	12,71	12,09
SETOR DE ATIVIDADE E POSIÇÃO NA OCUPAÇÃO:			
INDUSTRIA DE TRANSFORMAÇÃO:			
EMPREGADOS COM CARTEIRA ASSINADA	4,86	4,75	4,61
CONSTRUÇÃO CIVIL:			
EMPREGADOS COM CARTEIRA ASSINADA	4,58	4,18	3,77
EMPREGADOS SEM CARTEIRA ASSINADA	2,75	1,59	1,41
CONTA PRÓPRIA	2,12	1,90	1,94
COMERCIO:			
EMPREGADOS COM CARTEIRA ASSINADA	2,49	2,76	2,78
EMPREGADOS SEM CARTEIRA ASSINADA	2,06	1,74	2,45
CONTA PRÓPRIA	2,28	1,96	1,94
SERVICIOS:			
EMPREGADOS COM CARTEIRA ASSINADA	3,31	3,55	3,16
EMPREGADOS SEM CARTEIRA ASSINADA	2,29	1,86	2,33
CONTA PRÓPRIA	3,68	3,00	2,86

 (*) TRABALHO PRINCIPAL

17 - ESTIMATIVAS DA PESQUISA MENSAL DE EMPREGO NA REGIÃO METROPOLITANA
 DE SALVADOR
 FEVEREIRO - 1999

PERIODO DE REFERENCIA: SEMANA	IDADE MINIMA: 15 ANOS		
E S T I M A T I V A S	FEVEREIRO/98 (%)	JANEIRO/99 (%)	FEVEREIRO/99 (%)
TAXA DE DESEMPREGO ABERTO (SEMANA)	8,85	8,41	9,72
PESSOAS QUE JA TRABALHARAM	7,87	7,46	8,86
PESSOAS QUE BUSCAM TRABALHO PELA PRIMEIRA VEZ	0,97	0,95	0,85
SETOR DE ATIVIDADE:			
INDUSTRIA DE TRANSFORMAÇÃO	9,49	9,52	11,79
CONSTRUÇÃO CIVIL	12,04	12,09	17,01
COMERCIO	9,85	7,49	9,66
SERVIÇOS	7,17	7,25	8,02
OUTRAS ATIVIDADES	3,65	3,10	3,37
SEXO:			
MASCULINO	8,26	8,37	9,65
FEMININO	9,69	8,47	9,81
TAXA DE DESEMPREGO ABERTO (30 DIAS)	9,88	9,10	10,39
TAXA DE DESEMPREGO ABERTO PARA CHEFES DE DOMICILIOS	5,90	5,63	7,22
CHEFES DE DOMICILIOS DESOCUPADOS, EM RELAÇÃO AOS DESOCUPADOS	30,97	31,37	35,17
TAXA DE ATIVIDADE	55,74	55,24	54,50

18 - ESTIMATIVAS DA PESQUISA MENSAL DE EMPREGO NA REGIÃO METROPOLITANA
 DE SALVADOR
 FEVEREIRO - 1999

PERIODO DE REFERENCIA: SEMANA IDADE MINIMA: 15 ANOS
 ESTIMATIVAS FEVEREIRO/98 JANEIRO/99 FEVEREIRO/99
 (%) (%) (%)

PROPORÇÃO DA POPULAÇÃO OCUPADA:

SETOR DE ATIVIDADE:

INDUSTRIA DE TRANSFORMAÇÃO	8,46	8,90	8,18
CONSTRUÇÃO CIVIL	8,33	8,77	8,05
COMERCIO	15,74	16,24	15,61
SERVIÇOS	57,43	54,83	56,43
OUTRAS ATIVIDADES	10,02	11,24	11,69

POSIÇÃO NA OCUPAÇÃO:

EMPREGADOS COM CARTEIRA ASSINADA	45,70	46,17	45,31
EMPREGADOS SEM CARTEIRA ASSINADA	23,16	22,17	22,84
CONTA-PRÓPRIA	27,61	27,75	27,83
EMPREGADORES	2,77	3,17	3,38
TRABALHANDO DE 40 A 48 HORAS, POR FAIXA DE RENDIMENTO: (*)			
RECEBENDO MENOS DE 1 SALÁRIO MÍNIMO	4,51	5,04	5,29
RECEBENDO DE 1 A MENOS DE 2 SALÁRIOS MÍNIMOS	25,44	25,88	26,05

PROPORÇÃO DA POPULAÇÃO ECONOMICAMENTE ATIVA: (*)

CONTA-PRÓPRIA SEM RENDIMENTOS	0,79	0,59	0,50
CONTA-PRÓPRIA COM MENOS DE 1 SALÁRIO MÍNIMO	6,87	7,31	7,84
DESOCUPADOS, OCUPADOS SEM RENDIMENTOS E			

OCUPADOS COM MENOS DE 1 SALARIO MINIMO

22,31

22,13

23,82

(*) TODOS OS TRABALHOS

19 - ESTIMATIVAS DA PESQUISA MENSAL DE EMPREGO NA REGIÃO METROPOLITANA
 DE BELO HORIZONTE
 FEVEREIRO - 1999

PERÍODO DE REFERÊNCIA: SEMANA	IDADE MINIMA: 15 ANOS		
E S T I M A T I V A S	* FEVEREIRO/98*	* JANEIRO/99	* FEVEREIRO/99
POPULAÇÃO RESIDENTE	2.862.196	2.935.651	2.942.869
POPULAÇÃO ECONOMICAMENTE ATIVA	1.735.862	1.751.329	1.719.922
POPULAÇÃO OCUPADA	1.594.741	1.600.360	1.582.931
POPULAÇÃO OCUPADA POR SETOR DE ATIVIDADE:			
INDUSTRIA DE TRANSFORMAÇÃO	262.052	250.080	246.966
CONSTRUCAO CIVIL	152.520	156.155	145.917
COMERCIO	244.296	247.200	237.821
SERVIÇOS	836.248	847.812	854.164
OUTRAS ATIVIDADES	99.626	99.113	98.063
POPULAÇÃO OCUPADA POR POSIÇÃO NA OCUPAÇÃO:			
EMPREGADOS COM CARTEIRA ASSINADA	743.729	729.113	721.870
EMPREGADOS SEM CARTEIRA ASSINADA	404.855	403.933	403.658
CONTA-PRÓPRIA	348.590	371.276	357.609
EMPREGADORES	87.475	86.434	88.166
POPULAÇÃO DESOCUPADA	141.121	150.969	136.991
POPULAÇÃO DESOCUPADA SEM TRABALHO ANTERIOR	13.832	16.134	14.341
POPULAÇÃO DESOCUPADA COM TRABALHO ANTERIOR	127.289	134.835	122.650

20 - ESTIMATIVAS DA PESQUISA MENSAL DE EMPREGO NA REGIÃO METROPOLITANA
 DE BELO HORIZONTE
 FEVEREIRO - 1999

PERIODO DE REFERENCIA: SEMANA IDADE MINIMA: 15 ANOS
 ESTIMATIVAS * JANEIRO/98 * DEZEMBRO/98 * JANEIRO/99

RENDIMENTO MEDIO NOMINAL (REAIS) : (*)

PESSOAS OCUPADAS	578,99	661,26	582,31
SETOR DE ATIVIDADE:			
INDUSTRIA DE TRANSFORMAÇÃO	600,79	655,46	616,96
CONSTRUÇÃO CIVIL	499,48	501,31	461,52
COMERCIO	577,49	593,00	498,09
SERVICOS	562,62	668,98	592,40
OUTRAS ATIVIDADES	771,59	1 031,95	785,80
POSICÃO NA OCUPAÇÃO:			
EMPREGADOS COM CARTEIRA ASSINADA	540,58	630,40	534,37
EMPREGADOS SEM CARTEIRA ASSINADA	494,57	582,93	504,26
CONTA-PRÓPRIA	477,62	523,96	473,09
EMPREGADORES	1 699,83	1 899,56	1 820,19
SETOR DE ATIVIDADE E POSIÇÃO NA OCUPAÇÃO:			
INDUSTRIA DE TRANSFORMAÇÃO:			
EMPREGADOS COM CARTEIRA ASSINADA	587,88	685,17	593,25
CONSTRUÇÃO CIVIL:			
EMPREGADOS COM CARTEIRA ASSINADA	573,99	714,34	566,45
EMPREGADOS SEM CARTEIRA ASSINADA	262,41	280,39	284,43
CONTA PRÓPRIA	340,05	362,59	321,63
COMERCIO:			
EMPREGADOS COM CARTEIRA ASSINADA	489,79	485,54	419,52
EMPREGADOS SEM CARTEIRA ASSINADA	341,82	348,86	316,90
CONTA PRÓPRIA	466,10	454,71	416,45
SERVICOS:			
EMPREGADOS COM CARTEIRA ASSINADA	518,23	641,69	539,97
EMPREGADOS SEM CARTEIRA ASSINADA	434,81	499,26	458,73
CONTA PRÓPRIA	566,38	646,07	563,57

(*) TRABALHO PRINCIPAL

21 - ESTIMATIVAS DA PESQUISA MENSAL DE EMPREGO NA REGIÃO METROPOLITANA
 DE BELO HORIZONTE
 FEVEREIRO - 1999

PERIODO DE REFERENCIA: SEMANA IDADE MINIMA: 15 ANOS

 E S T I M A T I V A S * JANEIRO/98 * DEZEMBRO/98 * JANEIRO/99

RENDIMENTO MEDIO REAL (REAIS - JUL/94) (*)

PESSOAS OCUPADAS	371,79	417,83	365,57
SETOR DE ATIVIDADE:			
INDUSTRIA DE TRANSFORMAÇÃO	385,79	414,17	387,32
CONSTRUÇÃO CIVIL	320,73	316,76	289,74
COMERCIO	370,83	374,70	312,69
SERVICIOS	361,28	422,71	371,90
OUTRAS ATIVIDADES	495,46	652,06	493,31
POSIÇÃO NA OCUPAÇÃO:			
EMPREGADOS COM CARTEIRA ASSINADA	347,12	398,33	335,47
EMPREGADOS SEM CARTEIRA ASSINADA	317,56	368,34	316,56
CONTA-PRÓPRIA	306,70	331,08	297,00
EMPREGADORES	1 091,53	1 200,28	1 142,69
SETOR DE ATIVIDADE E POSIÇÃO NA OCUPAÇÃO:			
INDUSTRIA DE TRANSFORMAÇÃO:			
EMPREGADOS COM CARTEIRA ASSINADA	377,50	432,94	372,43
CONSTRUÇÃO CIVIL:			
EMPREGADOS COM CARTEIRA ASSINADA	368,58	451,37	355,61
EMPREGADOS SEM CARTEIRA ASSINADA	168,50	177,17	178,56
CONTA PRÓPRIA	218,35	229,11	201,91
COMERCIO:			
EMPREGADOS COM CARTEIRA ASSINADA	314,51	306,79	263,37
EMPREGADOS SEM CARTEIRA ASSINADA	219,49	220,44	198,94
CONTA PRÓPRIA	299,30	287,32	261,44
SERVICIOS:			
EMPREGADOS COM CARTEIRA ASSINADA	332,77	405,46	338,98
EMPREGADOS SEM CARTEIRA ASSINADA	279,21	315,47	287,98
CONTA PRÓPRIA	363,69	408,23	353,80

 (*) TRABALHO PRINCIPAL ; DEFLACIONADO PELO INPC

22 - ESTIMATIVAS DA PESQUISA MENSAL DE EMPREGO NA REGIÃO METROPOLITANA
 DE BELO HORIZONTE
 FEVEREIRO - 1999

PERIODO DE REFERENCIA: SEMANA IDADE MINIMA: 15 ANOS
 ESTIMATIVAS * JANEIRO/98 * DEZEMBRO/98 * JANEIRO/99

RENDIMENTO MEDIO (EM SALARIOS MINIMOS) (*)

PESSOAS OCUPADAS	4,82	5,08	4,47
SETOR DE ATIVIDADE:			
INDUSTRIA DE TRANSFORMAÇÃO	5,00	5,04	4,74
CONSTRUÇÃO CIVIL	4,16	3,85	3,55
COMERCIO	4,81	4,56	3,83
SERVICIOS	4,68	5,14	4,55
OUTRAS ATIVIDADES	6,42	7,93	6,04
POSICÃO NA OCUPAÇÃO:			
EMPREGADOS COM CARTEIRA ASSINADA	4,50	4,84	4,11
EMPREGADOS SEM CARTEIRA ASSINADA	4,12	4,48	3,87
CONTA-PRÓPRIA	3,98	4,03	3,63
EMPREGADORES	14,16	14,61	14,00
SETOR DE ATIVIDADE E POSIÇÃO NA OCUPAÇÃO:			
INDUSTRIA DE TRANSFORMAÇÃO:			
EMPREGADOS COM CARTEIRA ASSINADA	4,89	5,27	4,56
CONSTRUÇÃO CIVIL:			
EMPREGADOS COM CARTEIRA ASSINADA	4,78	5,49	4,35
EMPREGADOS SEM CARTEIRA ASSINADA	2,18	2,15	2,18
CONTA PRÓPRIA	2,83	2,78	2,47
COMERCIO:			
EMPREGADOS COM CARTEIRA ASSINADA	4,08	3,73	3,22
EMPREGADOS SEM CARTEIRA ASSINADA	2,84	2,68	2,43
CONTA PRÓPRIA	3,88	3,49	3,20
SERVICIOS:			
EMPREGADOS COM CARTEIRA ASSINADA	4,31	4,93	4,15
EMPREGADOS SEM CARTEIRA ASSINADA	3,62	3,84	3,52
CONTA PRÓPRIA	4,71	4,96	4,33

 (*) TRABALHO PRINCIPAL

23 - ESTIMATIVAS DA PESQUISA MENSAL DE EMPREGO NA REGIÃO METROPOLITANA
 DE BELO HORIZONTE
 FEVEREIRO - 1999

PERIODO DE REFERENCIA: SEMANA	IDADE MINIMA: 15 ANOS		
E S T I M A T I V A S	FEVEREIRO/98 (%)	JANEIRO/99 (%)	FEVEREIRO/99 (%)
TAXA DE DESEMPREGO ABERTO (SEMANA)	8,12	8,62	7,96
PESSOAS QUE JA TRABALHARAM	7,33	7,69	7,13
PESSOAS QUE BUSCAM TRABALHO PELA PRIMEIRA VEZ	0,79	0,92	0,83
SETOR DE ATIVIDADE:			
INDUSTRIA DE TRANSFORMAÇÃO	8,36	10,33	9,02
CONSTRUÇÃO CIVIL	8,92	10,65	11,72
COMERCIO	9,04	7,87	6,58
SERVIÇOS	6,73	6,83	6,29
OUTRAS ATIVIDADES	2,73	3,37	3,98
SEXO:			
MASCULINO	7,49	7,76	7,36
FEMININO	9,03	9,84	8,81
TAXA DE DESEMPREGO ABERTO (30 DIAS)	9,77	9,49	9,29
TAXA DE DESEMPREGO ABERTO PARA CHEFES DE DOMICILIOS	5,05	5,38	4,96
CHEFES DE DOMICILIOS DESOCUPADOS, EM RELAÇÃO AOS DESOCUPADOS	27,28	27,09	27,36
TAXA DE ATIVIDADE	60,64	59,65	58,44

24 - ESTIMATIVAS DA PESQUISA MENSAL DE EMPREGO NA REGIÃO METROPOLITANA
 DE BELO HORIZONTE
 FEVEREIRO - 1999

PERIODO DE REFERENCIA: SEMANA IDADE MINIMA: 15 ANOS
 ESTIMATIVAS FEVEREIRO/98* JANEIRO/99* FEVEREIRO/99
 (%)(%)(%)

PROPORÇÃO DA POPULAÇÃO OCUPADA:

SETOR DE ATIVIDADE:

INDUSTRIA DE TRANSFORMAÇÃO	16,43	15,62	15,60
CONSTRUÇÃO CIVIL	9,56	9,75	9,21
COMERCIO	15,31	15,44	15,02
SERVIÇOS	52,43	52,97	53,96
OUTRAS ATIVIDADES	6,24	6,19	6,19

POSIÇÃO NA OCUPAÇÃO:

EMPREGADOS COM CARTEIRA ASSINADA	46,63	45,55	45,60
EMPREGADOS SEM CARTEIRA ASSINADA	25,38	25,24	25,50
CONTA-PRÓPRIA	21,85	23,19	22,59
EMPREGADORES	5,49	5,40	5,57
TRABALHANDO DE 40 A 48 HORAS, POR FAIXA DE RENDIMENTO: (*)			
RECEBENDO MENOS DE 1 SALÁRIO MÍNIMO	1,19	1,56	1,65
RECEBENDO DE 1 A MENOS DE 2 SALÁRIOS MÍNIMOS	14,20	15,77	16,46

PROPORÇÃO DA POPULAÇÃO ECONOMICAMENTE ATIVA: (*)

CONTA-PRÓPRIA SEM RENDIMENTOS	1,80	2,29	2,44
CONTA-PRÓPRIA COM MENOS DE 1 SALÁRIO MÍNIMO	3,09	3,31	3,77
DESOCUPADOS, OCUPADOS SEM RENDIMENTOS E			

OCUPADOS COM MENOS DE 1 SALARIO MINIMO

18,77

20,01

20,14

(*) TODOS OS TRABALHOS

25 - ESTIMATIVAS DA PESQUISA MENSAL DE EMPREGO NA REGIÃO METROPOLITANA
 DO RIO DE JANEIRO
 FEVEREIRO - 1999

PERIODO DE REFERENCIA: SEMANA	IDADE MINIMA: 15 ANOS		
E S T I M A T I V A S	* FEVEREIRO/98*	* JANEIRO/99	* FEVEREIRO/99
POPULAÇÃO RESIDENTE	8.018.026	8.059.758	8.151.243
POPULAÇÃO ECONOMICAMENTE ATIVA	4.367.108	4.378.446	4.353.894
POPULAÇÃO OCUPADA	4.147.112	4.142.997	4.134.146
POPULAÇÃO OCUPADA POR SETOR DE ATIVIDADE:			
INDUSTRIA DE TRANSFORMAÇÃO	510.405	486.016	451.980
CONSTRUCAO CIVIL	254.927	253.806	248.909
COMERCIO	633.777	630.197	635.246
SERVIÇOS	2.364.789	2.390.641	2.407.543
OUTRAS ATIVIDADES	383.213	382.336	390.469
POPULAÇÃO OCUPADA POR POSIÇÃO NA OCUPAÇÃO:			
EMPREGADOS COM CARTEIRA ASSINADA	1.794.885	1.740.465	1.731.968
EMPREGADOS SEM CARTEIRA ASSINADA	1.071.578	1.083.273	1.096.381
CONTA-PRÓPRIA	1.074.301	1.121.070	1.123.771
EMPREGADORES	176.871	165.247	147.101
POPULAÇÃO DESOCUPADA	219.996	235.450	219.748
POPULAÇÃO DESOCUPADA SEM TRABALHO ANTERIOR	20.744	23.761	27.162
POPULAÇÃO DESOCUPADA COM TRABALHO ANTERIOR	199.252	211.689	192.585

26 - ESTIMATIVAS DA PESQUISA MENSAL DE EMPREGO NA REGIÃO METROPOLITANA
DO RIO DE JANEIRO
FEVEREIRO - 1999

PERIODO DE REFERENCIA: SEMANA IDADE MINIMA: 15 ANOS

E S T I M A T I V A S * JANEIRO/98 * DEZEMBRO/98 * JANEIRO/99

RENDIMENTO MEDIO NOMINAL (REAIS) : (*)

PESSOAS OCUPADAS	614,16	667,83	609,66
SETOR DE ATIVIDADE:			
INDUSTRIA DE TRANSFORMAÇÃO	633,66	697,42	605,51
CONSTRUÇÃO CIVIL	507,74	509,44	477,80
COMERCIO	549,50	595,89	571,27
SERVICOS	619,13	665,00	609,26
OUTRAS ATIVIDADES	734,08	881,05	770,56
POSICÃO NA OCUPAÇÃO:			
EMPREGADOS COM CARTEIRA ASSINADA	594,54	698,93	602,59
EMPREGADOS SEM CARTEIRA ASSINADA	536,04	592,21	558,62
CONTA-PRÓPRIA	515,23	535,41	510,49
EMPREGADORES	2 201,44	2 090,62	2 210,21
SETOR DE ATIVIDADE E POSIÇÃO NA OCUPAÇÃO:			
INDUSTRIA DE TRANSFORMAÇÃO:			
EMPREGADOS COM CARTEIRA ASSINADA	670,69	779,60	655,56
CONSTRUÇÃO CIVIL:			
EMPREGADOS COM CARTEIRA ASSINADA	642,63	755,61	634,64
EMPREGADOS SEM CARTEIRA ASSINADA	301,84	339,20	306,63
CONTA PRÓPRIA	474,68	448,73	452,35
COMERCIO:			
EMPREGADOS COM CARTEIRA ASSINADA	469,64	596,16	540,31
EMPREGADOS SEM CARTEIRA ASSINADA	290,99	285,89	347,40
CONTA PRÓPRIA	473,96	482,04	483,71
SERVICOS:			
EMPREGADOS COM CARTEIRA ASSINADA	594,28	686,48	592,72
EMPREGADOS SEM CARTEIRA ASSINADA	448,06	495,80	472,42
CONTA PRÓPRIA	604,20	635,70	595,31

(*) TRABALHO PRINCIPAL

27 - ESTIMATIVAS DA PESQUISA MENSAL DE EMPREGO NA REGIÃO METROPOLITANA
 DO RIO DE JANEIRO
 FEVEREIRO - 1999

PERIODO DE REFERENCIA: SEMANA IDADE MINIMA: 15 ANOS

 E S T I M A T I V A S * JANEIRO/98 * DEZEMBRO/98 * JANEIRO/99

RENDIMENTO MEDIO REAL (REAIS - JUL/94) (*)

PESSOAS OCUPADAS	394,38	421,98	382,74
SETOR DE ATIVIDADE:			
INDUSTRIA DE TRANSFORMAÇÃO	406,90	440,68	380,13
CONSTRUÇÃO CIVIL	326,04	321,90	299,95
COMERCIO	352,85	376,53	358,63
SERVICOS	397,56	420,19	382,49
OUTRAS ATIVIDADES	471,38	556,71	483,74
POSICÃO NA OCUPAÇÃO:			
EMPREGADOS COM CARTEIRA ASSINADA	381,78	441,63	378,29
EMPREGADOS SEM CARTEIRA ASSINADA	344,21	374,20	350,69
CONTA-PRÓPRIA	330,84	338,31	320,48
EMPREGADORES	1 413,63	1 321,00	1 387,54
SETOR DE ATIVIDADE E POSIÇÃO NA OCUPAÇÃO:			
INDUSTRIA DE TRANSFORMAÇÃO:			
EMPREGADOS COM CARTEIRA ASSINADA	430,68	492,60	411,55
CONSTRUÇÃO CIVIL:			
EMPREGADOS COM CARTEIRA ASSINADA	412,65	477,45	398,42
EMPREGADOS SEM CARTEIRA ASSINADA	193,82	214,33	192,50
CONTA PRÓPRIA	304,81	283,54	283,98
COMERCIO:			
EMPREGADOS COM CARTEIRA ASSINADA	301,57	376,69	339,20
EMPREGADOS SEM CARTEIRA ASSINADA	186,85	180,65	218,09
CONTA PRÓPRIA	304,35	304,58	303,66
SERVICOS:			
EMPREGADOS COM CARTEIRA ASSINADA	381,61	433,77	372,10
EMPREGADOS SEM CARTEIRA ASSINADA	287,72	313,28	296,58
CONTA PRÓPRIA	387,98	401,68	373,72

 (*) TRABALHO PRINCIPAL ; DEFLACIONADO PELO INPC

28 - ESTIMATIVAS DA PESQUISA MENSAL DE EMPREGO NA REGIÃO METROPOLITANA
DO RIO DE JANEIRO
FEVEREIRO - 1999

PERIODO DE REFERENCIA: SEMANA	IDADE MINIMA: 15 ANOS		
ESTIMATIVAS	JANEIRO/98	DEZEMBRO/98	JANEIRO/99
RENDIMENTO MEDIO (EM SALARIOS MINIMOS) (*)			
PESSOAS OCUPADAS	5,11	5,13	4,68
SETOR DE ATIVIDADE:			
INDUSTRIA DE TRANSFORMAÇÃO	5,28	5,36	4,65
CONSTRUÇÃO CIVIL	4,23	3,91	3,67
COMERCIO	4,57	4,58	4,39
SERVICIOS	5,15	5,11	4,68
OUTRAS ATIVIDADES	6,11	6,77	5,92
POSICÃO NA OCUPAÇÃO:			
EMPREGADOS COM CARTEIRA ASSINADA	4,95	5,37	4,63
EMPREGADOS SEM CARTEIRA ASSINADA	4,46	4,55	4,29
CONTA-PRÓPRIA	4,29	4,11	3,92
EMPREGADORES	18,34	16,08	17,00
SETOR DE ATIVIDADE E POSIÇÃO NA OCUPAÇÃO:			
INDUSTRIA DE TRANSFORMAÇÃO:			
EMPREGADOS COM CARTEIRA ASSINADA	5,58	5,99	5,04
CONSTRUÇÃO CIVIL:			
EMPREGADOS COM CARTEIRA ASSINADA	5,35	5,81	4,88
EMPREGADOS SEM CARTEIRA ASSINADA	2,51	2,60	2,35
CONTA PRÓPRIA	3,95	3,45	3,47
COMERCIO:			
EMPREGADOS COM CARTEIRA ASSINADA	3,91	4,58	4,15
EMPREGADOS SEM CARTEIRA ASSINADA	2,42	2,19	2,67
CONTA PRÓPRIA	3,94	3,70	3,72
SERVICIOS:			
EMPREGADOS COM CARTEIRA ASSINADA	4,95	5,28	4,55
EMPREGADOS SEM CARTEIRA ASSINADA	3,73	3,81	3,63
CONTA PRÓPRIA	5,03	4,89	4,57

(*) TRABALHO PRINCIPAL

29 - ESTIMATIVAS DA PESQUISA MENSAL DE EMPREGO NA REGIÃO METROPOLITANA
DO RIO DE JANEIRO
FEVEREIRO - 1999

PERIODO DE REFERENCIA: SEMANA	IDADE MINIMA: 15 ANOS		
E S T I M A T I V A S	FEVEREIRO/98 (%)	JANEIRO/99 (%)	FEVEREIRO/99 (%)
TAXA DE DESEMPREGO ABERTO (SEMANA)	5,03	5,37	5,04
PESSOAS QUE JA TRABALHARAM	4,56	4,83	4,42
PESSOAS QUE BUSCAM TRABALHO PELA PRIMEIRA VEZ	0,47	0,54	0,62
SETOR DE ATIVIDADE:			
INDUSTRIA DE TRANSFORMAÇÃO	4,88	5,95	5,55
CONSTRUÇÃO CIVIL	6,22	5,24	5,07
COMERCIO	5,45	5,73	4,81
SERVIÇOS	4,47	4,63	4,40
OUTRAS ATIVIDADES	1,95	2,47	1,81
SEXO:			
MASCULINO	4,50	4,88	4,29
FEMININO	5,82	6,08	6,12
TAXA DE DESEMPREGO ABERTO (30 DIAS)	5,63	5,67	5,55
TAXA DE DESEMPREGO ABERTO PARA CHEFES DE DOMICILIOS	2,97	3,22	2,74
CHEFES DE DOMICILIOS DESOCUPADOS, EM RELAÇÃO AOS DESOCUPADOS	28,28	28,44	25,84
TAXA DE ATIVIDADE	54,46	54,32	53,41

30 - ESTIMATIVAS DA PESQUISA MENSAL DE EMPREGO NA REGIÃO METROPOLITANA

DO RIO DE JANEIRO
FEVEREIRO - 1999

PERIODO DE REFERENCIA: SEMANA IDADE MINIMA: 15 ANOS

E S T I M A T I V A S * FEVEREIRO/98 * JANEIRO/99 * FEVEREIRO/99
* (%) * (%) * (%)

PROPORÇÃO DA POPULAÇÃO OCUPADA:

SETOR DE ATIVIDADE:

INDUSTRIA DE TRANSFORMAÇÃO	12,30	11,73	10,93
CONSTRUÇÃO CIVIL	6,14	6,12	6,02
COMERCIO	15,28	15,21	15,36
SERVIÇOS	57,02	57,70	58,23
OUTRAS ATIVIDADES	9,24	9,22	9,44

POSIÇÃO NA OCUPAÇÃO:

EMPREGADOS COM CARTEIRA ASSINADA	43,28	42,00	41,89
EMPREGADOS SEM CARTEIRA ASSINADA	25,83	26,14	26,52
CONTA-PRÓPRIA	25,90	27,05	27,18
EMPREGADORES	4,26	3,99	3,56
TRABALHANDO DE 40 A 48 HORAS, POR FAIXA DE RENDIMENTO: (*)			
RECEBENDO MENOS DE 1 SALÁRIO MÍNIMO	0,84	1,19	0,96
RECEBENDO DE 1 A MENOS DE 2 SALÁRIOS MÍNIMOS	12,64	14,35	13,93

PROPORÇÃO DA POPULAÇÃO ECONOMICAMENTE ATIVA: (*)

CONTA-PRÓPRIA SEM RENDIMENTOS	0,69	0,65	0,62
CONTA-PRÓPRIA COM MENOS DE 1 SALÁRIO MÍNIMO	2,24	2,33	2,38
DESOCUPADOS, OCUPADOS SEM RENDIMENTOS E			

OCUPADOS COM MENOS DE 1 SALARIO MINIMO

10,96

11,08

11,02

(*) TODOS OS TRABALHOS

31 - ESTIMATIVAS DA PESQUISA MENSAL DE EMPREGO NA REGIÃO METROPOLITANA

DE SÃO PAULO
FEVEREIRO - 1999

PERÍODO DE REFERÊNCIA: SEMANA	IDADE MINIMA: 15 ANOS		
E S T I M A T I V A S	* FEVEREIRO/98*	* JANEIRO/99	* FEVEREIRO/99
POPULAÇÃO RESIDENTE	12.671.378	12.968.782	13.006.467
POPULAÇÃO ECONOMICAMENTE ATIVA	7.499.975	7.614.176	7.589.255
POPULAÇÃO OCUPADA	6.840.978	6.914.578	6.953.017
POPULAÇÃO OCUPADA POR SETOR DE ATIVIDADE:			
INDUSTRIA DE TRANSFORMAÇÃO	1.523.229	1.452.045	1.443.729
CONSTRUCAO CIVIL	453.786	459.608	474.893
COMERCIO	1.041.568	1.057.352	1.045.703
SERVIÇOS	3.532.774	3.658.794	3.696.450
OUTRAS ATIVIDADES	289.621	286.779	292.242
POPULAÇÃO OCUPADA POR POSIÇÃO NA OCUPAÇÃO:			
EMPREGADOS COM CARTEIRA ASSINADA	3.343.050	3.263.347	3.232.983
EMPREGADOS SEM CARTEIRA ASSINADA	1.685.079	1.797.684	1.831.078
CONTA-PRÓPRIA	1.387.694	1.432.408	1.474.930
EMPREGADORES	358.555	347.929	343.247
POPULAÇÃO DESOCUPADA	658.997	699.598	636.238
POPULAÇÃO DESOCUPADA SEM TRABALHO ANTERIOR	53.431	77.732	79.909
POPULAÇÃO DESOCUPADA COM TRABALHO ANTERIOR	605.566	621.866	556.329

32 - ESTIMATIVAS DA PESQUISA MENSAL DE EMPREGO NA REGIÃO METROPOLITANA
 DE SÃO PAULO
 FEVEREIRO - 1999

PERIODO DE REFERENCIA: SEMANA IDADE MINIMA: 15 ANOS

 E S T I M A T I V A S * JANEIRO/98 * DEZEMBRO/98 * JANEIRO/99

RENDIMENTO MEDIO NOMINAL (REAIS) : (*)

PESSOAS OCUPADAS	893,75	959,60	854,54
SETOR DE ATIVIDADE:			
INDUSTRIA DE TRANSFORMAÇÃO	955,52	1 091,06	923,16
CONSTRUÇÃO CIVIL	648,44	632,30	573,88
COMERCIO	786,98	784,38	722,53
SERVICOS	906,60	969,42	875,11
OUTRAS ATIVIDADES	1 150,68	1 284,54	1 142,64
POSICÃO NA OCUPAÇÃO:			
EMPREGADOS COM CARTEIRA ASSINADA	843,16	978,39	853,16
EMPREGADOS SEM CARTEIRA ASSINADA	661,71	681,05	644,67
CONTA-PRÓPRIA	869,48	827,54	805,60
EMPREGADORES	2 711,10	2 956,84	2 316,69
SETOR DE ATIVIDADE E POSIÇÃO NA OCUPAÇÃO:			
INDUSTRIA DE TRANSFORMAÇÃO:			
EMPREGADOS COM CARTEIRA ASSINADA	929,44	1 100,85	923,89
CONSTRUÇÃO CIVIL:			
EMPREGADOS COM CARTEIRA ASSINADA	754,60	1 024,47	849,10
EMPREGADOS SEM CARTEIRA ASSINADA	332,19	472,05	373,21
CONTA PRÓPRIA	531,94	495,40	458,63
COMERCIO:			
EMPREGADOS COM CARTEIRA ASSINADA	640,67	660,19	636,89
EMPREGADOS SEM CARTEIRA ASSINADA	507,01	513,68	449,96
CONTA PRÓPRIA	707,32	623,87	650,69
SERVICOS:			
EMPREGADOS COM CARTEIRA ASSINADA	847,56	983,64	867,74
EMPREGADOS SEM CARTEIRA ASSINADA	586,88	593,00	603,74
CONTA PRÓPRIA	1 043,77	1 015,53	983,55

 (*) TRABALHO PRINCIPAL

33 - ESTIMATIVAS DA PESQUISA MENSAL DE EMPREGO NA REGIÃO METROPOLITANA

DE SÃO PAULO
FEVEREIRO - 1999

PERIODO DE REFERENCIA: SEMANA IDADE MINIMA: 15 ANOS

E S T I M A T I V A S * JANEIRO/98 * DEZEMBRO/98 * JANEIRO/99
* * * * *

RENDIMENTO MEDIO REAL (REAIS - JUL/94) (*)

PESSOAS OCUPADAS	573,91	606,34	536,47
SETOR DE ATIVIDADE:			
INDUSTRIA DE TRANSFORMAÇÃO	613,57	689,41	579,54
CONSTRUÇÃO CIVIL	416,39	399,53	360,27
COMERCIO	505,35	495,63	453,59
SERVICOS	582,16	612,54	549,38
OUTRAS ATIVIDADES	738,89	811,66	717,33
POSICÃO NA OCUPAÇÃO:			
EMPREGADOS COM CARTEIRA ASSINADA	541,42	618,21	535,60
EMPREGADOS SEM CARTEIRA ASSINADA	424,90	430,33	404,71
CONTA-PRÓPRIA	558,32	522,90	505,74
EMPREGADORES	1 740,89	1 868,34	1 454,39
SETOR DE ATIVIDADE E POSIÇÃO NA OCUPAÇÃO:			
INDUSTRIA DE TRANSFORMAÇÃO:			
EMPREGADOS COM CARTEIRA ASSINADA	596,83	695,59	580,00
CONSTRUÇÃO CIVIL:			
EMPREGADOS COM CARTEIRA ASSINADA	484,55	647,33	533,05
EMPREGADOS SEM CARTEIRA ASSINADA	213,31	298,28	234,29
CONTA PRÓPRIA	341,58	313,03	287,92
COMERCIO:			
EMPREGADOS COM CARTEIRA ASSINADA	411,40	417,15	399,83
EMPREGADOS SEM CARTEIRA ASSINADA	325,57	324,58	282,47
CONTA PRÓPRIA	454,20	394,21	408,49
SERVICOS:			
EMPREGADOS COM CARTEIRA ASSINADA	544,25	621,53	544,75
EMPREGADOS SEM CARTEIRA ASSINADA	376,85	374,70	379,02
CONTA PRÓPRIA	670,24	641,68	617,46

(*) TRABALHO PRINCIPAL ; DEFLACIONADO PELO INPC

34 - ESTIMATIVAS DA PESQUISA MENSAL DE EMPREGO NA REGIÃO METROPOLITANA

DE SÃO PAULO
FEVEREIRO - 1999

PERIODO DE REFERENCIA: SEMANA IDADE MINIMA: 15 ANOS

E S T I M A T I V A S * JANEIRO/98 * DEZEMBRO/98 * JANEIRO/99

RENDIMENTO MEDIO (EM SALARIOS MINIMOS) (*)

PESSOAS OCUPADAS	7,44	7,38	6,57
SETOR DE ATIVIDADE:			
INDUSTRIA DE TRANSFORMAÇÃO	7,96	8,39	7,10
CONSTRUÇÃO CIVIL	5,40	4,86	4,41
COMERCIO	6,55	6,03	5,55
SERVICIOS	7,55	7,45	6,73
OUTRAS ATIVIDADES	9,58	9,88	8,78
POSIÇÃO NA OCUPAÇÃO:			
EMPREGADOS COM CARTEIRA ASSINADA	7,02	7,52	6,56
EMPREGADOS SEM CARTEIRA ASSINADA	5,51	5,23	4,90
CONTA-PRÓPRIA	7,24	6,36	6,19
EMPREGADORES	22,59	22,74	17,82
SETOR DE ATIVIDADE E POSIÇÃO NA OCUPAÇÃO:			
INDUSTRIA DE TRANSFORMAÇÃO:			
EMPREGADOS COM CARTEIRA ASSINADA	7,74	8,46	7,10
CONSTRUÇÃO CIVIL:			
EMPREGADOS COM CARTEIRA ASSINADA	6,28	7,88	6,53
EMPREGADOS SEM CARTEIRA ASSINADA	2,76	3,63	2,87
CONTA PRÓPRIA	4,43	3,81	3,52
COMERCIO:			
EMPREGADOS COM CARTEIRA ASSINADA	5,33	5,07	4,89
EMPREGADOS SEM CARTEIRA ASSINADA	4,22	3,95	3,46
CONTA PRÓPRIA	5,89	4,79	5,00
SERVICIOS:			
EMPREGADOS COM CARTEIRA ASSINADA	7,06	7,56	6,67
EMPREGADOS SEM CARTEIRA ASSINADA	4,89	4,56	4,64
CONTA PRÓPRIA	8,69	7,81	7,56

(*) TRABALHO PRINCIPAL

35 - ESTIMATIVAS DA PESQUISA MENSAL DE EMPREGO NA REGIÃO METROPOLITANA

DE SÃO PAULO
FEVEREIRO - 1999

PERIODO DE REFERENCIA: SEMANA IDADE MINIMA: 15 ANOS

E S T I M A T I V A S * FEVEREIRO/98* JANEIRO/99 * FEVEREIRO/99
* (%)* (%)* (%)*

TAXA DE DESEMPREGO ABERTO (SEMANA)	8,78	9,18	8,38
PESSOAS QUE JA TRABALHARAM	8,07	8,16	7,33
PESSOAS QUE BUSCAM TRABALHO PELA PRIMEIRA VEZ	0,71	1,02	1,05
SETOR DE ATIVIDADE:			
INDUSTRIA DE TRANSFORMAÇÃO	10,87	9,41	8,71
CONSTRUÇÃO CIVIL	8,00	10,70	9,69
COMERCIO	9,42	10,13	8,94
SERVIÇOS	6,68	6,96	6,41
OUTRAS ATIVIDADES	4,34	5,47	2,04
SEXO:			
MASCULINO	8,69	8,84	7,80
FEMININO	8,92	9,68	9,21
TAXA DE DESEMPREGO ABERTO (30 DIAS)	9,73	10,07	9,54
TAXA DE DESEMPREGO ABERTO PARA CHEFES DE DOMICILIOS	5,47	5,67	4,83
CHEFES DE DOMICILIOS DESOCUPADOS, EM RELAÇÃO AOS DESOCUPADOS	28,20	28,04	26,07
TAXA DE ATIVIDADE	59,18	58,71	58,34

36 - ESTIMATIVAS DA PESQUISA MENSAL DE EMPREGO NA REGIÃO METROPOLITANA

DE SÃO PAULO
FEVEREIRO - 1999

PERIODO DE REFERENCIA: SEMANA IDADE MINIMA: 15 ANOS

E S T I M A T I V A S * FEVEREIRO/98 * JANEIRO/99 * FEVEREIRO/99
* (%)* (%)* (%)*

PROPORÇÃO DA POPULAÇÃO OCUPADA:

SETOR DE ATIVIDADE:

INDUSTRIA DE TRANSFORMAÇÃO	22,26	20,99	20,76
CONSTRUÇÃO CIVIL	6,63	6,64	6,83
COMERCIO	15,22	15,29	15,03
SERVIÇOS	51,64	52,91	53,16
OUTRAS ATIVIDADES	4,23	4,14	4,20

POSIÇÃO NA OCUPAÇÃO:

EMPREGADOS COM CARTEIRA ASSINADA	48,86	47,19	46,49
EMPREGADOS SEM CARTEIRA ASSINADA	24,63	25,99	26,33
CONTA-PRÓPRIA	20,28	20,71	21,21
EMPREGADORES	5,24	5,03	4,94
TRABALHANDO DE 40 A 48 HORAS, POR FAIXA DE RENDIMENTO: (*)			
RECEBENDO MENOS DE 1 SALÁRIO MÍNIMO	0,66	0,80	0,83
RECEBENDO DE 1 A MENOS DE 2 SALÁRIOS MÍNIMOS	5,27	6,53	6,85

PROPORÇÃO DA POPULAÇÃO ECONOMICAMENTE ATIVA: (*)

CONTA-PRÓPRIA SEM RENDIMENTOS	1,02	1,17	1,23
CONTA-PRÓPRIA COM MENOS DE 1 SALÁRIO MÍNIMO	1,34	1,40	1,49
DESOCUPADOS, OCUPADOS SEM RENDIMENTOS E			

OCUPADOS COM MENOS DE 1 SALARIO MINIMO

14,61

15,90

15,18

(*) TODOS OS TRABALHOS

37 - ESTIMATIVAS DA PESQUISA MENSAL DE EMPREGO NA REGIÃO METROPOLITANA
 DE PORTO ALEGRE
 FEVEREIRO - 1999

PERÍODO DE REFERÊNCIA: SEMANA	IDADE MINIMA: 15 ANOS		
E S T I M A T I V A S	* FEVEREIRO/98*	* JANEIRO/99	* FEVEREIRO/99
POPULAÇÃO RESIDENTE	2.421.145	2.468.801	2.481.597
POPULAÇÃO ECONOMICAMENTE ATIVA	1.467.296	1.461.659	1.466.231
POPULAÇÃO OCUPADA	1.365.586	1.378.145	1.357.240
POPULAÇÃO OCUPADA POR SETOR DE ATIVIDADE:			
INDUSTRIA DE TRANSFORMAÇÃO	277.056	268.616	263.408
CONSTRUCAO CIVIL	92.102	80.173	85.786
COMERCIO	204.367	216.752	213.408
SERVIÇOS	674.335	690.174	678.737
OUTRAS ATIVIDADES	117.726	122.430	115.901
POPULAÇÃO OCUPADA POR POSIÇÃO NA OCUPAÇÃO:			
EMPREGADOS COM CARTEIRA ASSINADA	672.995	660.669	653.059
EMPREGADOS SEM CARTEIRA ASSINADA	299.681	313.839	317.143
CONTA-PRÓPRIA	313.422	321.297	302.908
EMPREGADORES	65.550	63.868	66.576
POPULAÇÃO DESOCUPADA	101.710	83.514	108.991
POPULAÇÃO DESOCUPADA SEM TRABALHO ANTERIOR	7.722	5.699	9.555
POPULAÇÃO DESOCUPADA COM TRABALHO ANTERIOR	93.987	77.816	99.436

38 - ESTIMATIVAS DA PESQUISA MENSAL DE EMPREGO NA REGIÃO METROPOLITANA
 DE PORTO ALEGRE
 FEVEREIRO - 1999

PERIODO DE REFERENCIA: SEMANA IDADE MINIMA: 15 ANOS

 E S T I M A T I V A S * JANEIRO/98 * DEZEMBRO/98 * JANEIRO/99

RENDIMENTO MEDIO NOMINAL (REAIS) : (*)

PESSOAS OCUPADAS	637,70	643,02	621,75
SETOR DE ATIVIDADE:			
INDUSTRIA DE TRANSFORMAÇÃO	569,00	583,45	558,40
CONSTRUÇÃO CIVIL	493,88	437,79	487,47
COMERCIO	615,59	601,07	584,57
SERVICOS	657,39	676,88	640,61
OUTRAS ATIVIDADES	844,97	795,70	831,63
POSICÃO NA OCUPAÇÃO:			
EMPREGADOS COM CARTEIRA ASSINADA	578,23	593,09	578,12
EMPREGADOS SEM CARTEIRA ASSINADA	585,24	600,86	580,11
CONTA-PRÓPRIA	571,13	589,78	561,80
EMPREGADORES	1 917,67	1 730,02	1 644,53
SETOR DE ATIVIDADE E POSIÇÃO NA OCUPAÇÃO:			
INDUSTRIA DE TRANSFORMAÇÃO:			
EMPREGADOS COM CARTEIRA ASSINADA	547,40	593,02	546,73
CONSTRUÇÃO CIVIL:			
EMPREGADOS COM CARTEIRA ASSINADA	576,89	411,00	527,41
EMPREGADOS SEM CARTEIRA ASSINADA	265,28	319,02	290,35
CONTA PRÓPRIA	386,36	354,63	357,02
COMERCIO:			
EMPREGADOS COM CARTEIRA ASSINADA	497,59	535,22	531,54
EMPREGADOS SEM CARTEIRA ASSINADA	508,53	405,75	420,13
CONTA PRÓPRIA	554,38	490,88	498,92
SERVICOS:			
EMPREGADOS COM CARTEIRA ASSINADA	607,39	619,38	605,65
EMPREGADOS SEM CARTEIRA ASSINADA	457,01	517,92	473,16
CONTA PRÓPRIA	696,11	765,39	706,00

 (*) TRABALHO PRINCIPAL

39 - ESTIMATIVAS DA PESQUISA MENSAL DE EMPREGO NA REGIÃO METROPOLITANA
 DE PORTO ALEGRE
 FEVEREIRO - 1999

PERIODO DE REFERENCIA: SEMANA IDADE MINIMA: 15 ANOS

 E S T I M A T I V A S * JANEIRO/98 * DEZEMBRO/98 * JANEIRO/99

RENDIMENTO MEDIO REAL (REAIS - JUL/94) (*)

PESSOAS OCUPADAS	409,49	406,30	390,32
SETOR DE ATIVIDADE:			
INDUSTRIA DE TRANSFORMAÇÃO	365,38	368,66	350,56
CONSTRUÇÃO CIVIL	317,14	276,63	306,03
COMERCIO	395,29	379,80	366,99
SERVICIOS	422,13	427,70	402,17
OUTRAS ATIVIDADES	542,58	502,78	522,09
POSICÃO NA OCUPAÇÃO:			
EMPREGADOS COM CARTEIRA ASSINADA	371,30	374,76	362,93
EMPREGADOS SEM CARTEIRA ASSINADA	375,80	379,67	364,18
CONTA-PRÓPRIA	366,74	372,66	352,69
EMPREGADORES	1 231,41	1 093,15	1 032,41
SETOR DE ATIVIDADE E POSIÇÃO NA OCUPAÇÃO:			
INDUSTRIA DE TRANSFORMAÇÃO:			
EMPREGADOS COM CARTEIRA ASSINADA	351,51	374,71	343,22
CONSTRUÇÃO CIVIL:			
EMPREGADOS COM CARTEIRA ASSINADA	370,44	259,70	331,10
EMPREGADOS SEM CARTEIRA ASSINADA	170,34	201,58	182,28
CONTA PRÓPRIA	248,09	224,08	224,13
COMERCIO:			
EMPREGADOS COM CARTEIRA ASSINADA	319,52	338,19	333,69
EMPREGADOS SEM CARTEIRA ASSINADA	326,55	256,38	263,75
CONTA PRÓPRIA	355,99	310,17	313,21
SERVICIOS:			
EMPREGADOS COM CARTEIRA ASSINADA	390,03	391,36	380,22
EMPREGADOS SEM CARTEIRA ASSINADA	293,46	327,26	297,04
CONTA PRÓPRIA	447,00	483,63	443,21

 (*) TRABALHO PRINCIPAL ; DEFLACIONADO PELO INPC

40 - ESTIMATIVAS DA PESQUISA MENSAL DE EMPREGO NA REGIÃO METROPOLITANA
 DE PORTO ALEGRE
 FEVEREIRO - 1999

PERIODO DE REFERENCIA: SEMANA	IDADE MINIMA: 15 ANOS		
ESTIMATIVAS	JANEIRO/98	DEZEMBRO/98	JANEIRO/99
RENDIMENTO MEDIO (EM SALARIOS MINIMOS) (*)			
PESSOAS OCUPADAS	5,31	4,94	4,78
SETOR DE ATIVIDADE:			
INDUSTRIA DE TRANSFORMAÇÃO	4,74	4,48	4,29
CONSTRUÇÃO CIVIL	4,11	3,36	3,74
COMERCIO	5,12	4,62	4,49
SERVICIOS	5,47	5,20	4,92
OUTRAS ATIVIDADES	7,04	6,12	6,39
POSICÃO NA OCUPAÇÃO:			
EMPREGADOS COM CARTEIRA ASSINADA	4,81	4,56	4,44
EMPREGADOS SEM CARTEIRA ASSINADA	4,87	4,62	4,46
CONTA-PRÓPRIA	4,75	4,53	4,32
EMPREGADORES	15,98	13,30	12,65
SETOR DE ATIVIDADE E POSIÇÃO NA OCUPAÇÃO:			
INDUSTRIA DE TRANSFORMAÇÃO:			
EMPREGADOS COM CARTEIRA ASSINADA	4,56	4,56	4,20
CONSTRUÇÃO CIVIL:			
EMPREGADOS COM CARTEIRA ASSINADA	4,80	3,16	4,05
EMPREGADOS SEM CARTEIRA ASSINADA	2,21	2,45	2,23
CONTA PRÓPRIA	3,21	2,72	2,74
COMERCIO:			
EMPREGADOS COM CARTEIRA ASSINADA	4,14	4,11	4,08
EMPREGADOS SEM CARTEIRA ASSINADA	4,23	3,12	3,23
CONTA PRÓPRIA	4,61	3,77	3,83
SERVICIOS:			
EMPREGADOS COM CARTEIRA ASSINADA	5,06	4,76	4,65
EMPREGADOS SEM CARTEIRA ASSINADA	3,80	3,98	3,63
CONTA PRÓPRIA	5,80	5,88	5,43

 (*) TRABALHO PRINCIPAL

41 - ESTIMATIVAS DA PESQUISA MENSAL DE EMPREGO NA REGIÃO METROPOLITANA
 DE PORTO ALEGRE
 FEVEREIRO - 1999

PERIODO DE REFERENCIA: SEMANA	IDADE MINIMA: 15 ANOS		
E S T I M A T I V A S	FEVEREIRO/98 (%)	JANEIRO/99 (%)	FEVEREIRO/99 (%)
TAXA DE DESEMPREGO ABERTO (SEMANA)	6,93	5,71	7,43
PESSOAS QUE JA TRABALHARAM	6,40	5,32	6,78
PESSOAS QUE BUSCAM TRABALHO PELA PRIMEIRA VEZ	0,52	0,38	0,65
SETOR DE ATIVIDADE:			
INDUSTRIA DE TRANSFORMAÇÃO	8,85	5,72	7,96
CONSTRUÇÃO CIVIL	6,32	9,33	11,99
COMERCIO	7,97	6,76	7,59
SERVIÇOS	5,16	4,48	5,38
OUTRAS ATIVIDADES	5,01	3,56	5,85
SEXO:			
MASCULINO	6,55	5,82	6,57
FEMININO	7,47	5,55	8,61
TAXA DE DESEMPREGO ABERTO (30 DIAS)	7,92	6,46	8,43
TAXA DE DESEMPREGO ABERTO PARA CHEFES DE DOMICILIOS	4,10	4,14	5,00
CHEFES DE DOMICILIOS DESOCUPADOS, EM RELAÇÃO AOS DESOCUPADOS	28,88	35,99	33,09
TAXA DE ATIVIDADE	60,60	59,20	59,08

42 - ESTIMATIVAS DA PESQUISA MENSAL DE EMPREGO NA REGIÃO METROPOLITANA
 DE PORTO ALEGRE
 FEVEREIRO - 1999

PERIODO DE REFERENCIA: SEMANA IDADE MINIMA: 15 ANOS
 ESTIMATIVAS * FEVEREIRO/98 * JANEIRO/99 * FEVEREIRO/99
 (%)(%)(%)

PROPORÇÃO DA POPULAÇÃO OCUPADA:

SETOR DE ATIVIDADE:

INDUSTRIA DE TRANSFORMAÇÃO	20,28	19,49	19,40
CONSTRUÇÃO CIVIL	6,74	5,81	6,32
COMERCIO	14,96	15,72	15,72
SERVIÇOS	49,38	50,07	50,00
OUTRAS ATIVIDADES	8,62	8,88	8,53

POSIÇÃO NA OCUPAÇÃO:

EMPREGADOS COM CARTEIRA ASSINADA	49,28	47,93	48,11
EMPREGADOS SEM CARTEIRA ASSINADA	21,94	22,77	23,36
CONTA-PRÓPRIA	22,95	23,31	22,31
EMPREGADORES	4,80	4,63	4,91

TRABALHANDO DE 40 A 48 HORAS, POR FAIXA DE RENDIMENTO: (*)

RECEBENDO MENOS DE 1 SALARIO MINIMO	1,08	0,95	0,93
RECEBENDO DE 1 A MENOS DE 2 SALARIOS MINIMOS	10,17	13,60	11,55

PROPORÇÃO DA POPULAÇÃO ECONOMICAMENTE ATIVA: (*)

CONTA-PRÓPRIA SEM RENDIMENTOS	1,59	0,88	1,40
CONTA-PRÓPRIA COM MENOS DE 1 SALARIO MINIMO	2,78	2,33	2,50

DESOCUPADOS, OCUPADOS SEM RENDIMENTOS E

OCUPADOS COM MENOS DE 1 SALARIO MINIMO

15,37

12,87

15,32

(*) TODOS OS TRABALHOS

