

# **Indicadores IBGE**

Pesquisa Mensal de Emprego  
**dezembro 1999**

Instituto Brasileiro de Geografia e  
Estatística - IBGE

---

Presidente da República  
Fernando Henrique Cardoso

Ministro de Estado do Planejamento, Orçamento e Gestão  
Martus Antônio Rodrigues Tavares

## **INSTITUTO BRASILEIRO DE GEOGRAFIA E ESTATÍSTICA - IBGE**

Presidente  
Sérgio Besserman Vianna

Diretor de Planejamento e Coordenação  
Nuno Duarte da Costa Bittencourt

### **ÓRGÃOS TÉCNICOS SETORIAIS**

Diretoria de Pesquisas  
Maria Martha Malard Mayer

Diretoria de Geociências  
Guido Gelli

Diretoria de Informática  
Paulo Roberto Ribeiro da Cunha

Centro de Documentação e Disseminação de Informações  
David Wu Tai

Escola Nacional de Ciências Estatísticas  
Kaizô Iwakami Beltrão

### **UNIDADE RESPONSÁVEL**

Diretoria de Pesquisas

Departamento de Emprego e Rendimento  
**Angela Filgueiras Jorge**

### **EQUIPE TÉCNICA**

Divisão de Pesquisa Mensal  
**Marileni Silva Mansoldo**

Consultoria Econômica  
**Shyrlene Ramos de Souza**

Equipe de Análise de Conjuntura  
**Francisco Santos**

Equipe de Planejamento de Recursos  
**Ademir José C. de Carvalho**

Equipe de Acompanhamento e Controle  
**Isis Gertrudes dos santos**

Equipe de Controle de Material de Campo  
**Jair dos Santos Mello**

## **Indicadores IBGE**

Plano de divulgação:

Pesquisa mensal de emprego

Estatística da produção agropecuária

Pesquisa industrial mensal: produção física Brasil

Pesquisa industrial mensal: produção física regional

Pesquisa industrial mensal: emprego, salário e valor da produção

Pesquisa mensal de comércio

Sistema nacional de índices de preços ao consumidor: IPCA-E

Sistema nacional de índices de preços ao consumidor: INPC - IPCA

Sistema nacional de pesquisa de custos e índices da construção civil

Produto interno bruto trimestral

Iniciado em 1982, com a divulgação de indicadores sobre trabalho e rendimento, indústria e preços, o periódico **Indicadores IBGE** incorporou no decorrer da década de 80 informações sobre agropecuária e produto interno bruto. A partir de 1991, foi subdividido em fascículos por assuntos específicos, que incluem tabelas de resultados, comentários e notas metodológicas. As informações apresentadas estão disponíveis em diferentes níveis geográficos: nacional, regional e metropolitano, variando por fascículo.

## SUMÁRIO

ESTIMATIVAS PARA O MÊS DE DEZEMBRO DE 1999 .....	3
NOTAS METODOLÓGICAS .....	7
TABELAS .....	10

## **PESQUISA MENSAL DE EMPREGO**

### **ESTIMATIVAS PARA O MÊS DE DEZEMBRO DE 1999**

A Pesquisa Mensal de Emprego, realizada durante o mês de dezembro do ano passado nas seis principais regiões metropolitanas do País, mostra em relação a novembro do mesmo ano, uma ligeira queda no número de pessoas economicamente ativas (PEA), resultado do crescimento do número de pessoas ocupadas ou trabalhando (0,8%) e do declínio do número de pessoas desocupadas ou procurando trabalho (-14,7%), o que reduziu a taxa média de desemprego aberto de 7,3% para 6,3%. O contingente de pessoas não economicamente ativas, isto é, fora do mercado de trabalho, aumentou 0,5%.

De dezembro de 1998 para dezembro de 1999, a PEA cresceu 2,5% em decorrência do acréscimo no número de pessoas trabalhando (2,5%), já que o número de pessoas procurando trabalho manteve-se praticamente estável, não alterando a taxa média de desemprego aberto. O número de pessoas fora do mercado de trabalho aumentou aproximadamente 1,0%.

O crescimento da ocupação de novembro para dezembro do ano passado, foi alavancado pelas variações no comércio(2,0%), nos serviços (0,9%) e na indústria de transformação (0,5%) e, entre as categorias de ocupação, pelas variações no número de empregados com e sem carteira de trabalho assinada e de pessoas que trabalharam por conta própria, em torno de 1%. De dezembro de 1998 para dezembro do ano passado, a ocupação aumentou nos serviços (3,7%) e na indústria de transformação (3,0%) que, após um longo período de queda, apresenta variação positiva pelo segundo mês consecutivo. Considerando as categorias de ocupação, a ocupação foi maior entre os empregados sem carteira de trabalho assinada (9,4%) e as pessoas que trabalharam por conta própria (0,9%).

O rendimento médio real das pessoas ocupadas aumentou de outubro para novembro do ano passado (1,8%) e caiu de novembro de 1998 para novembro de 1999 (8,6%). Na primeira comparação, o rendimento dos empregados sem carteira de trabalho assinada aumentou 4,1% e o dos empregados com carteira de trabalho assinada 3,1%, enquanto o rendimento das pessoas que trabalharam por conta própria declinou 2,8%. Na segunda comparação a queda foi generalizada: conta própria (-11,5%), empregados com carteira de trabalho assinada (-8,5%) e empregados sem carteira de trabalho assinada (-3,8%).

Encerra-se o ano de 1999 com um ligeiro crescimento no número médio de pessoas trabalhando (0,3%), ligeira queda no número médio de pessoas procurando trabalho (-0,7%) e estabilidade na média da taxa de desemprego aberto (7,6%), em relação a 1998. No mesmo período o contingente de pessoas fora do mercado de trabalho aumentou 4,9%.

Considerando os setores de atividade, o número de trabalhadores foi menor na indústria de transformação (-2,8%), na construção civil (-2,1%) e no comércio (-0,5%) e maior nos serviços (1,4%). O número de pessoas trabalhando na indústria vem caindo desde 1996, na comparação com o ano anterior. A variação observada em 1999 foi inferior às anteriores: 1998 (-4,7%), 1997(-4,0%) e 1996 (-4,5%).

Considerando as categorias de ocupação, no mesmo tipo de comparação, continua caindo o número médio de empregados com carteira de trabalho assinada (-2,7%). As variações dos anos anteriores foram: 1998 (-1,4%), 1997 (-0,6%) e 1996 (-1,5%). Em contrapartida, continua aumentando o número de empregados sem carteira de trabalho assinada (4%). O número médio de trabalhadores por conta própria que havia apresentado ligeiro declínio em 1998 (-0,7%) voltou a crescer em 1999 (1,9%).

Gráficos, em anexo , mostram a média anual dos principais indicadores da pesquisa nos anos 90.

Rio de Janeiro, 19 de janeiro de 2000

**DISTRIBUIÇÃO DA POPULAÇÃO OCUPADA  
MÉDIA ANUAL DOS INDICADORES (1990 a 1999)**

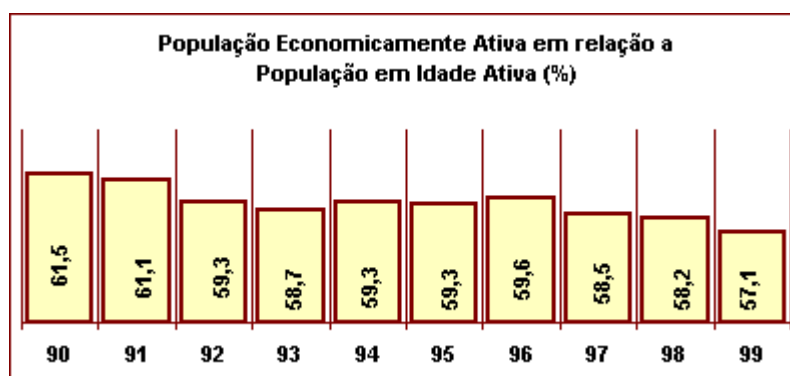

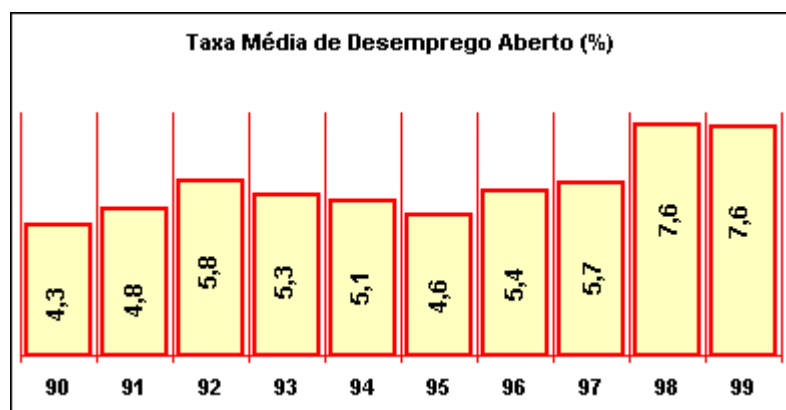
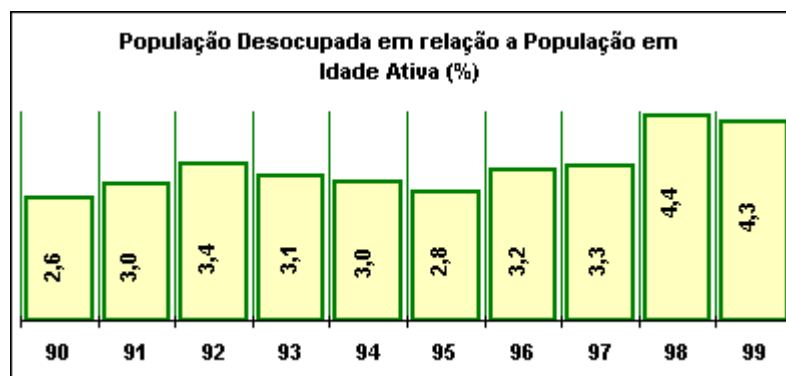
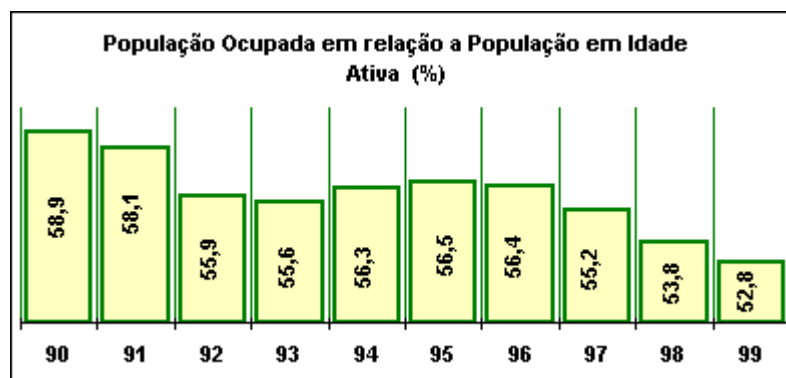
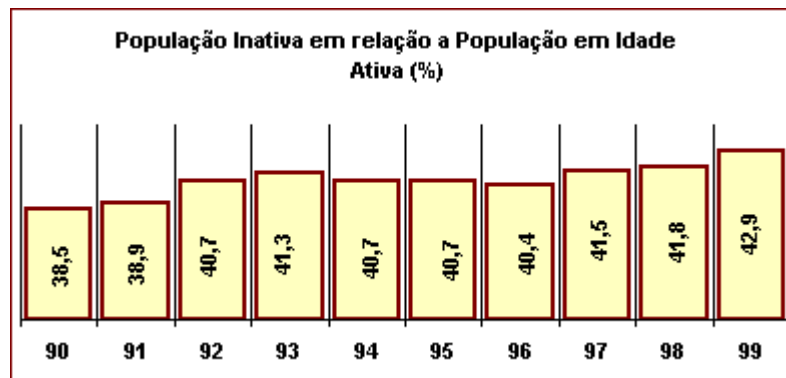

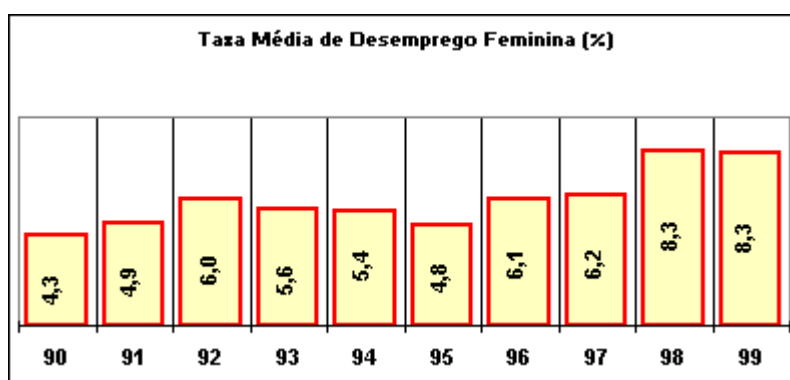
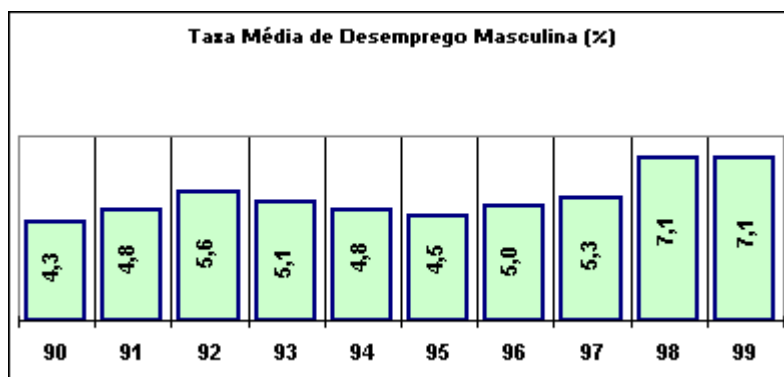

**SETORES DE ATIVIDADE:**

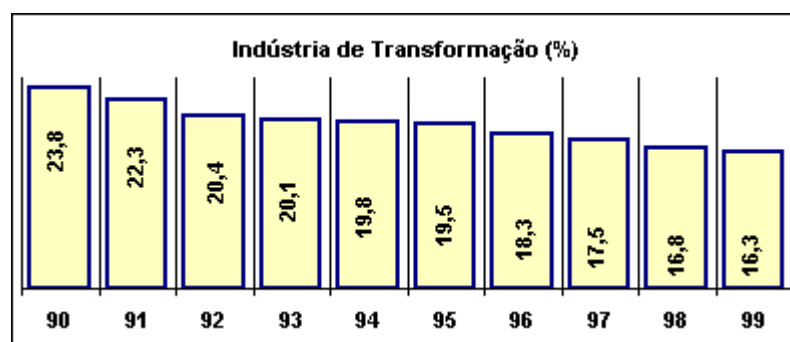

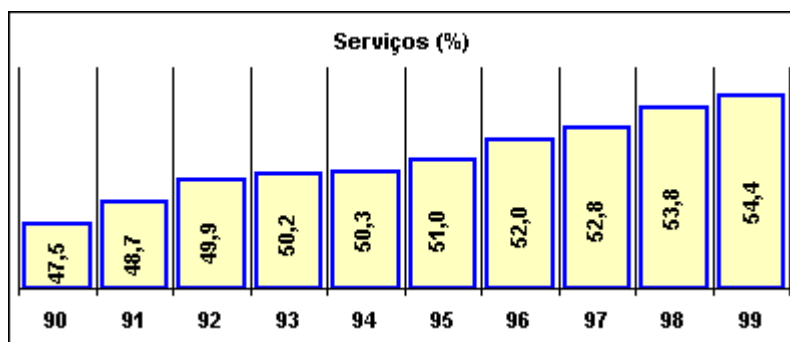
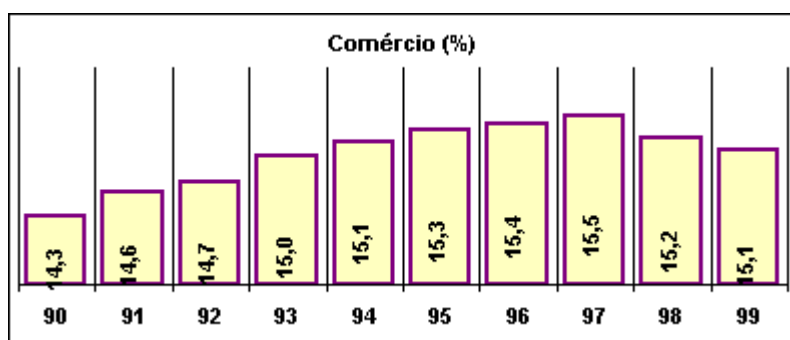
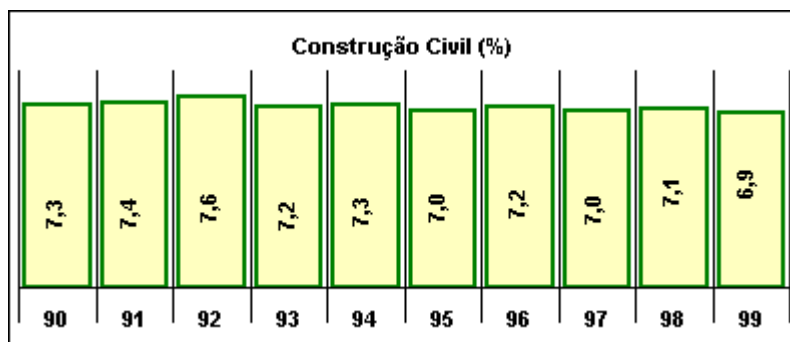

**CATEGORIAS DE OCUPAÇÃO:**

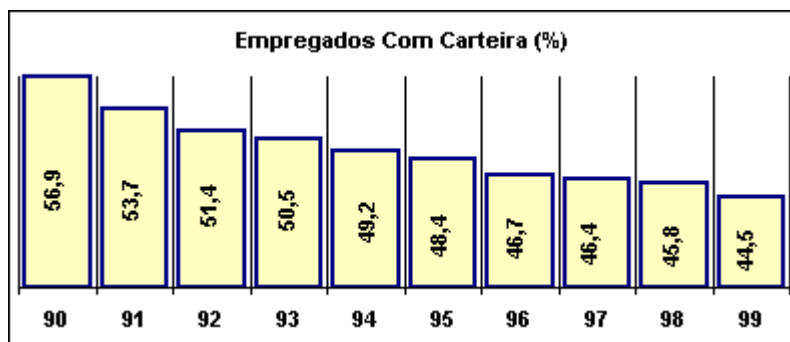



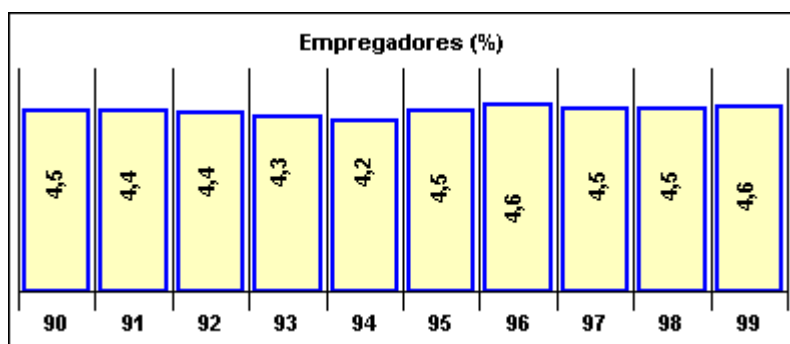
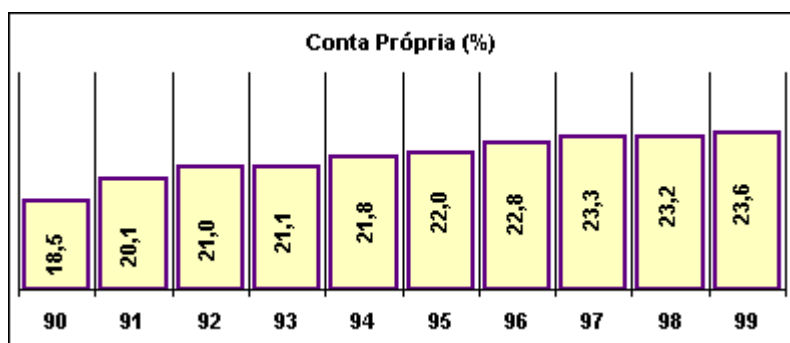
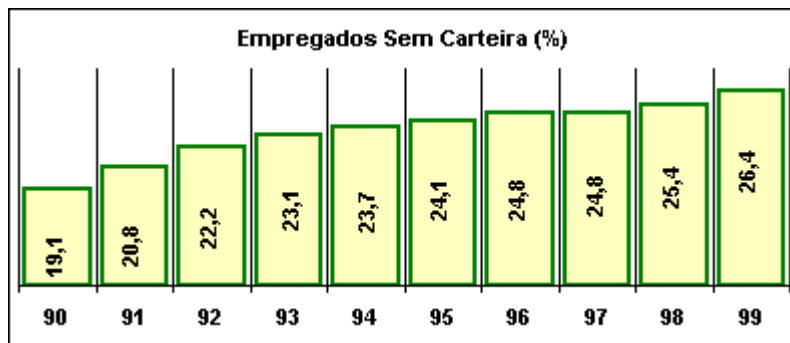

## NOTAS METODOLÓGICAS

### 1. ASPECTOS GERAIS

A PME é uma pesquisa domiciliar de periodicidade mensal sobre mão-de-obra e rendimento do trabalho.

Os dados são obtidos de uma amostra probabilística de, aproximadamente, 36.000 domicílios situados nas Regiões Metropolitanas de Recife, Salvador, Belo Horizonte, Rio de Janeiro, São Paulo e Porto Alegre.

Os dados referem-se a determinados períodos de tempo denominados PERÍODOS DE REFERÊNCIA. Os mais importantes são:

SEMANA DE REFERENCIA - semana de domingo a sábado, que precede a semana estabelecida para a realização da entrevista.

PERÍODO DE REFERENCIA DE 30 DIAS - são os 30 dias que antecedem a semana fixada para a entrevista.

MES DE REFERENCIA - aquele que antecede ao mês de realização da pesquisa.

Os dados divulgados são relativos às pessoas de 15 anos e mais de idade e à semana de referência, com exceção da taxa de desemprego aberto que é divulgada também para o período de 30 dias e dos rendimentos que são relativos ao mês de referência da pesquisa.

### 2. CONCEITOS PRINCIPAIS

TRABALHO - refere-se à:

OCUPAÇÃO ECONOMICA REMUNERADA em dinheiro, produtos ou outras formas não monetárias, ou OCUPAÇÃO ECONOMICA SEM REMUNERAÇÃO, exercida pelo menos durante 15 horas na semana, em ajuda a membro da unidade domiciliar em sua atividade econômica, ou a instituições religiosas beneficentes ou de cooperativismo ou, ainda, como aprendiz ou estagiário.

POPULAÇÃO EM IDADE ATIVA - compreende as pessoas economicamente ativas e as pessoas não economicamente ativas.

POPULAÇÃO ECONOMICAMENTE ATIVA - compreende o potencial de mão-de-obra com que pode contar o setor produtivo, isto é, as PESSOAS OCUPADAS e as DESOCUPADAS, assim definidas:

PESSOAS OCUPADAS - aquelas que, num determinado período de referência, trabalharam ou tinham trabalho mas não trabalharam (por exemplo, pessoas em férias).

As pessoas ocupadas são classificadas em:

EMPREGADOS - aquelas pessoas que trabalham para um empregador ou mais, cumprindo uma jornada de trabalho, recebendo em contrapartida uma remuneração em dinheiro ou outra forma de pagamento (moradia, alimentação, vestuário, etc).

Incluem-se, entre as pessoas empregadas, aquelas que prestam serviço militar obrigatório e os clérigos. Os empregados são classificados segundo a existência ou não de carteira de trabalho assinada.

CONTA PROPRIA - aquelas pessoas que exploram uma atividade econômica ou exercem uma profissão ou ofício, sem empregados.

EMPREGADORES - aquelas pessoas que exploram uma atividade econômica ou exercem uma profissão ou ofício, com auxílio de um ou mais empregados.

NAO REMUNERADAS - aquelas pessoas que exercem uma ocupação econômica, sem remuneração, pelo menos 15 horas na semana, em ajuda a membro da unidade domiciliar em sua atividade econômica, ou em ajuda a instituições religiosas, beneficentes ou de cooperativismo, ou, ainda, como aprendiz ou estagiário.

PESSOAS DESOCUPADAS - aquelas que não tinham trabalho, num determinado período de referência, mas estavam dispostas a trabalhar, e que, para isso, tomaram alguma providência efetiva (consultando pessoas, jornais, etc.).

PESSOAS NAO ECONOMICAMENTE ATIVAS - aquelas não classificadas como ocupadas ou desocupadas.

#### RENDIMENTO DO TRABALHO

Para os EMPREGADOS, considera-se a remuneração efetivamente recebida no mês de referência. Assim sendo, incluem-se as parcelas referentes ao 13<sup>o</sup>, 14<sup>o</sup> ou 15<sup>o</sup> salários e a participação nos lucros paga pela empresa, ou outra gratificação, no mês de referência.

Para os EMPREGADORES e pessoas que trabalham por CONTA PRÓPRIA considera-se a retirada feita ou o ganho líquido recebido efetivamente no mês de referência. Define-se como ganho líquido o rendimento bruto menos as despesas efetuadas com o negócio ou profissão (salário de empregados, despesas com matéria-prima, energia elétrica, telefone, etc.).

Para a pessoa que recebe, pelo seu trabalho, em produtos ou mercadorias, considera-se o valor de mercado dos produtos recebidos.

Para a pessoa que estiver licenciada por instituto de previdência, considera-se o rendimento bruto do benefício (auxílio-doença, auxílio por acidente de trabalho, etc.), efetivamente recebido no mês de referência.

1 - ESTIMATIVAS DA PESQUISA MENSAL DE EMPREGO NAS REGIÕES METROPOLITANAS  
 (RECIFE, SALVADOR, BELO HORIZONTE, RIO DE JANEIRO, SÃO PAULO, PORTO ALEGRE)  
 DEZEMBRO - 1999

PERÍODO DE REFERÊNCIA: SEMANA	IDADE MÍNIMA: 15 ANOS		
E S T I M A T I V A S	* DEZEMBRO/98 *	* NOVEMBRO/99 *	* DEZEMBRO/99 *
POPULAÇÃO RESIDENTE	30.668.444	31.216.287	31.230.430
POPULAÇÃO ECONOMICAMENTE ATIVA	17.513.857	18.000.328	17.947.620
POPULAÇÃO OCUPADA	16.409.926	16.688.558	16.828.277
POPULAÇÃO OCUPADA POR SETOR DE ATIVIDADE:			
INDUSTRIA DE TRANSFORMAÇÃO	2.698.028	2.765.980	2.780.251
CONSTRUCAO CIVIL	1.173.019	1.174.017	1.151.548
COMERCIO	2.566.659	2.499.066	2.548.359
SERVIÇOS	8.802.480	9.044.093	9.125.532
OUTRAS ATIVIDADES	1.169.739	1.205.401	1.222.589
POPULAÇÃO OCUPADA POR POSIÇÃO NA OCUPAÇÃO:			
EMPREGADOS COM CARTEIRA ASSINADA	7.439.169	7.363.715	7.428.657
EMPREGADOS SEM CARTEIRA ASSINADA	4.142.945	4.493.523	4.533.460
CONTA-PRÓPRIA	3.938.121	3.932.717	3.974.511
EMPREGADORES	737.217	734.921	725.577
POPULAÇÃO DESOCUPADA	1.103.933	1.311.772	1.119.344
POPULAÇÃO DESOCUPADA SEM TRABALHO ANTERIOR	106.270	146.596	129.557
POPULAÇÃO DESOCUPADA COM TRABALHO ANTERIOR	997.662	1.165.176	989.786

\*\*\*\*\*

2 - ESTIMATIVAS DA PESQUISA MENSAL DE EMPREGO NAS REGIÕES METROPOLITANAS  
 (RECIFE, SALVADOR, BELO HORIZONTE, RIO DE JANEIRO, SÃO PAULO, PORTO ALEGRE)  
 DEZEMBRO - 1999

PERIODO DE REFERENCIA: SEMANA IDADE MINIMA: 15 ANOS  
 ESTIMATIVAS \* NOVEMBRO/98 \* OUTUBRO/99 \* NOVEMBRO/99

RENDIMENTO MEDIO NOMINAL (REAIS) : (\*)

PESSOAS OCUPADAS	715,28	688,36	707,15
SETOR DE ATIVIDADE:			
INDUSTRIA DE TRANSFORMAÇÃO	818,28	733,77	774,49
CONSTRUÇÃO CIVIL	540,86	516,31	507,99
COMERCIO	597,83	597,41	597,62
SERVICIOS	727,62	703,22	718,67
OUTRAS ATIVIDADES	847,37	827,78	871,81
POSICÃO NA OCUPAÇÃO:			
EMPREGADOS COM CARTEIRA ASSINADA	724,22	688,90	717,02
EMPREGADOS SEM CARTEIRA ASSINADA	556,61	509,40	581,59
CONTA-PRÓPRIA	600,00	553,48	583,33
EMPREGADORES	2 220,39	2 254,03	2 250,26
SETOR DE ATIVIDADE E POSIÇÃO NA OCUPAÇÃO:			
INDUSTRIA DE TRANSFORMAÇÃO:			
EMPREGADOS COM CARTEIRA ASSINADA	846,84	771,25	815,55
CONSTRUÇÃO CIVIL:			
EMPREGADOS COM CARTEIRA ASSINADA	729,05	608,64	655,63
EMPREGADOS SEM CARTEIRA ASSINADA	317,49	293,00	321,66
CONTA PRÓPRIA	432,37	393,24	415,59
COMERCIO:			
EMPREGADOS COM CARTEIRA ASSINADA	554,98	539,59	555,96
EMPREGADOS SEM CARTEIRA ASSINADA	370,05	384,56	383,21
CONTA PRÓPRIA	480,57	520,42	511,32
SERVICIOS:			
EMPREGADOS COM CARTEIRA ASSINADA	703,03	691,82	715,39
EMPREGADOS SEM CARTEIRA ASSINADA	497,01	490,33	508,36
CONTA PRÓPRIA	772,57	726,12	711,97

\*\*\*\*\*  
 (\*) TRABALHO PRINCIPAL

3 - ESTIMATIVAS DA PESQUISA MENSAL DE EMPREGO NAS REGIÕES METROPOLITANAS  
 (RECIFE, SALVADOR, BELO HORIZONTE, RIO DE JANEIRO, SÃO PAULO, PORTO ALEGRE)  
 DEZEMBRO - 1999

PERIODO DE REFERENCIA: SEMANA IDADE MINIMA: 15 ANOS  
 ESTIMATIVAS \* NOVEMBRO/98 \* OUTUBRO/99 \* NOVEMBRO/99

RENDIMENTO MEDIO REAL (REAIS - JUL/94) (\*)

PESSOAS OCUPADAS	453,88	407,91	415,14
SETOR DE ATIVIDADE:			
INDUSTRIA DE TRANSFORMAÇÃO	519,24	434,82	454,67
CONSTRUÇÃO CIVIL	379,19	305,06	298,22
COMERCIO	379,04	353,83	353,43
SERVICIOS	458,73	418,73	421,90
OUTRAS ATIVIDADES	537,71	488,98	511,80
POSICÃO NA OCUPAÇÃO:			
EMPREGADOS COM CARTEIRA ASSINADA	459,56	408,23	420,93
EMPREGADOS SEM CARTEIRA ASSINADA	324,66	307,60	341,43
CONTA-PRÓPRIA	386,17	351,69	341,86
EMPREGADORES	1 408,97	1 353,72	1 321,04
SETOR DE ATIVIDADE E POSIÇÃO NA OCUPAÇÃO:			
INDUSTRIA DE TRANSFORMAÇÃO:			
EMPREGADOS COM CARTEIRA ASSINADA	537,37	457,03	478,78
CONSTRUÇÃO CIVIL:			
EMPREGADOS COM CARTEIRA ASSINADA	462,62	360,67	384,89
EMPREGADOS SEM CARTEIRA ASSINADA	201,46	177,18	188,83
CONTA PRÓPRIA	274,36	236,59	243,98
COMERCIO:			
EMPREGADOS COM CARTEIRA ASSINADA	352,16	319,75	326,38
EMPREGADOS SEM CARTEIRA ASSINADA	234,82	227,89	224,96
CONTA PRÓPRIA	304,95	308,39	300,17
SERVICIOS:			
EMPREGADOS COM CARTEIRA ASSINADA	446,11	409,97	419,97
EMPREGADOS SEM CARTEIRA ASSINADA	315,38	298,57	298,44
CONTA PRÓPRIA	490,24	430,29	417,97

\*\*\*\*\*  
 (\*) TRABALHO PRINCIPAL ; DEFLACIONADO PELO INPC

4 - ESTIMATIVAS DA PESQUISA MENSAL DE EMPREGO NAS REGIÕES METROPOLITANAS  
 (RECIFE, SALVADOR, BELO HORIZONTE, RIO DE JANEIRO, SÃO PAULO, PORTO ALEGRE)  
 DEZEMBRO - 1999

PERIODO DE REFERENCIA: SEMANA IDADE MINIMA: 15 ANOS  
 ESTIMATIVAS \* NOVEMBRO/98 \* OUTUBRO/99 \* NOVEMBRO/99

RENDIMENTO MEDIO (EM SALARIOS MINIMOS) (\*)

PESSOAS OCUPADAS	5,50	5,06	5,19
SETOR DE ATIVIDADE:			
INDUSTRIA DE TRANSFORMAÇÃO	6,29	5,39	5,69
CONSTRUCÃO CIVIL	4,16	3,79	3,73
COMERCIO	4,59	4,37	4,40
SERVICOS	5,56	5,17	5,28
OUTRAS ATIVIDADES	6,51	6,04	6,41
POSICÃO NA OCUPAÇÃO:			
EMPREGADOS COM CARTEIRA ASSINADA	5,57	5,06	5,27
EMPREGADOS SEM CARTEIRA ASSINADA	4,29	4,06	4,27
CONTA-PRÓPRIA	4,68	4,36	4,28
EMPREGADORES	17,07	16,57	16,54
SETOR DE ATIVIDADE E POSIÇÃO NA OCUPAÇÃO:			
INDUSTRIA DE TRANSFORMAÇÃO:			
EMPREGADOS COM CARTEIRA ASSINADA	6,51	5,67	5,99
CONSTRUCÃO CIVIL:			
EMPREGADOS COM CARTEIRA ASSINADA	5,60	4,47	4,82
EMPREGADOS SEM CARTEIRA ASSINADA	3,44	2,19	2,36
CONTA PRÓPRIA	3,32	2,93	3,05
COMERCIO:			
EMPREGADOS COM CARTEIRA ASSINADA	4,26	3,96	4,08
EMPREGADOS SEM CARTEIRA ASSINADA	2,84	2,82	2,81
CONTA PRÓPRIA	3,69	3,82	3,75
SERVICOS:			
EMPREGADOS COM CARTEIRA ASSINADA	5,40	5,08	5,26
EMPREGADOS SEM CARTEIRA ASSINADA	3,82	3,60	3,73
CONTA PRÓPRIA	5,94	5,33	5,23

\*\*\*\*\*  
 (\*) TRABALHO PRINCIPAL



5 - ESTIMATIVAS DA PESQUISA MENSAL DE EMPREGO NAS REGIÕES METROPOLITANAS  
 (RECIFE, SALVADOR, BELO HORIZONTE, RIO DE JANEIRO, SÃO PAULO, PORTO ALEGRE)  
 DEZEMBRO - 1999

PERIODO DE REFERENCIA: SEMANA	IDADE MINIMA: 15 ANOS		
E S T I M A T I V A S	DEZEMBRO/98	NOVEMBRO/99	DEZEMBRO/99
	(%)	(%)	(%)
TAXA MEDIA DE DESEMPREGO ABERTO (SEMANA)	6,32	7,32	6,28
PESSOAS QUE JA TRABALHARAM	5,71	6,50	5,55
PESSOAS QUE BUSCAM TRABALHO PELA PRIMEIRA VEZ	0,60	0,81	0,72
SETOR DE ATIVIDADE:			
INDUSTRIA DE TRANSFORMAÇÃO	7,94	7,97	6,21
CONSTRUÇÃO CIVIL	7,89	7,80	7,79
COMERCIO	5,95	8,41	6,72
SERVIÇOS	5,08	5,86	5,08
OUTRAS ATIVIDADES	2,43	2,46	2,90
SEXO:			
MASCULINO	6,05	6,67	5,74
FEMININO	6,71	8,24	7,05
TAXA MEDIA DE DESEMPREGO ABERTO (30 DIAS)	7,13	8,00	7,10
TAXA MEDIA DE DESEMPREGO ABERTO PARA CHEFES DE DOMICILIOS	4,03	4,50	3,63
CHEFES DE DOMICILIOS DESOCUPADOS, EM RELAÇÃO AOS DESOCUPADOS	29,36	28,37	26,72
TAXA DE ATIVIDADE	57,12	57,68	57,47

6 - ESTIMATIVAS DA PESQUISA MENSAL DE EMPREGO NAS REGIÕES METROPOLITANAS  
 (RECIFE, SALVADOR, BELO HORIZONTE, RIO DE JANEIRO, SÃO PAULO, PORTO ALEGRE)  
 DEZEMBRO - 1999

PERIODO DE REFERENCIA: SEMANA IDADE MINIMA: 15 ANOS  
 ESTIMATIVAS \* DEZEMBRO/98 \* NOVEMBRO/99 \* DEZEMBRO/99  
 (S) (S) (S)

PROPORÇÃO DA POPULAÇÃO OCUPADA:

SETOR DE ATIVIDADE:

INDUSTRIA DE TRANSFORMAÇÃO	16,36	16,50	16,42
CONSTRUÇÃO CIVIL	7,18	7,07	6,89
COMERCIO	15,65	14,98	15,16
SERVIÇOS	53,60	54,14	54,17
OUTRAS ATIVIDADES	7,18	7,30	7,34

POSIÇÃO NA OCUPAÇÃO:

EMPREGADOS COM CARTEIRA ASSINADA	45,34	44,11	44,13
EMPREGADOS SEM CARTEIRA ASSINADA	25,20	26,91	26,92
CONTA-PRÓPRIA	24,03	23,58	23,65
EMPREGADORES	4,49	4,40	4,31

TRABALHANDO DE 40 A 48 HORAS, POR FAIXA DE RENDIMENTO: (\*)

RECEBENDO MENOS DE 1 SALÁRIO MÍNIMO	1,67	2,10	2,16
RECEBENDO DE 1 A MENOS DE 2 SALÁRIOS MÍNIMOS	13,15	13,84	14,10

PROPORÇÃO DA POPULAÇÃO ECONOMICAMENTE ATIVA: (\*)

CONTA-PRÓPRIA SEM RENDIMENTOS	1,02	1,00	0,94
CONTA-PRÓPRIA COM MENOS DE 1 SALÁRIO MÍNIMO	3,06	3,31	3,22

DESOCUPADOS, OCUPADOS SEM RENDIMENTOS E

OCUPADOS COM MENOS DE 1 SALARIO MINIMO

14,67

16,64

15,29

\*\*\*\*\*  
(\* ) TODOS OS TRABALHOS

7 - ESTIMATIVAS DA PESQUISA MENSAL DE EMPREGO NA REGIÃO METROPOLITANA

DE RECIFE  
DEZEMBRO - 1999

PERÍODO DE REFERÊNCIA: SEMANA	IDADE MINIMA: 15 ANOS		
E S T I M A T I V A S	* DEZEMBRO/98 *	* NOVEMBRO/99 *	* DEZEMBRO/99 *
POPULAÇÃO RESIDENTE	2.270.330	2.308.346	2.309.642
POPULAÇÃO ECONOMICAMENTE ATIVA	1.186.912	1.198.302	1.177.301
POPULAÇÃO OCUPADA	1.102.145	1.112.063	1.102.268
POPULAÇÃO OCUPADA POR SETOR DE ATIVIDADE:			
INDUSTRIA DE TRANSFORMAÇÃO	115.371	121.503	112.304
CONSTRUCAO CIVIL	71.476	76.367	74.478
COMERCIO	200.940	198.074	205.472
SERVIÇOS	573.014	590.785	589.136
OUTRAS ATIVIDADES	141.343	125.333	120.878
POPULAÇÃO OCUPADA POR POSIÇÃO NA OCUPAÇÃO:			
EMPREGADOS COM CARTEIRA ASSINADA	419.193	409.643	409.015
EMPREGADOS SEM CARTEIRA ASSINADA	316.505	339.122	334.894
CONTA-PRÓPRIA	304.835	301.237	301.576
EMPREGADORES	41.477	40.300	36.470
POPULAÇÃO DESOCUPADA	84.767	86.240	75.033
POPULAÇÃO DESOCUPADA SEM TRABALHO ANTERIOR	12.483	8.463	8.617
POPULAÇÃO DESOCUPADA COM TRABALHO ANTERIOR	72.284	77.777	66.416

8 - ESTIMATIVAS DA PESQUISA MENSAL DE EMPREGO NA REGIÃO METROPOLITANA

DE RECIFE  
DEZEMBRO - 1999

PERIODO DE REFERENCIA: SEMANA IDADE MINIMA: 15 ANOS  
 ESTIMATIVAS \* NOVEMBRO/98 \* OUTUBRO/99 \* NOVEMBRO/99

RENDIMENTO MEDIO NOMINAL (REAIS) : (\*)

PESSOAS OCUPADAS	421,08	432,91	445,24
SETOR DE ATIVIDADE:			
INDUSTRIA DE TRANSFORMAÇÃO	446,78	482,71	490,76
CONSTRUCÃO CIVIL	342,83	380,97	459,63
COMERCIO	356,40	353,89	384,85
SERVICIOS	413,24	433,15	424,82
OUTRAS ATIVIDADES	561,02	532,51	609,26
POSICÃO NA OCUPAÇÃO:			
EMPREGADOS COM CARTEIRA ASSINADA	441,11	439,92	443,03
EMPREGADOS SEM CARTEIRA ASSINADA	404,53	411,15	415,71
CONTA-PRÓPRIA	281,96	307,04	352,29
EMPREGADORES	1 343,77	1 510,57	1 586,80
SETOR DE ATIVIDADE E POSIÇÃO NA OCUPAÇÃO:			
INDUSTRIA DE TRANSFORMAÇÃO:			
EMPREGADOS COM CARTEIRA ASSINADA	450,52	503,13	528,86
CONSTRUCÃO CIVIL:			
EMPREGADOS COM CARTEIRA ASSINADA	374,51	505,02	613,14
EMPREGADOS SEM CARTEIRA ASSINADA	218,41	203,72	263,48
CONTA PRÓPRIA	243,80	293,44	253,60
COMERCIO:			
EMPREGADOS COM CARTEIRA ASSINADA	401,71	402,67	411,94
EMPREGADOS SEM CARTEIRA ASSINADA	213,20	220,44	261,49
CONTA PRÓPRIA	267,65	249,01	316,85
SERVICIOS:			
EMPREGADOS COM CARTEIRA ASSINADA	427,98	420,01	405,38
EMPREGADOS SEM CARTEIRA ASSINADA	327,48	363,67	330,54
CONTA PRÓPRIA	349,96	377,99	446,35

\*\*\*\*\*  
 (\*) TRABALHO PRINCIPAL

9 - ESTIMATIVAS DA PESQUISA MENSAL DE EMPREGO NA REGIÃO METROPOLITANA

DE RECIFE  
DEZEMBRO - 1999

PERIODO DE REFERENCIA: SEMANA \*\*\*\*\* IDADE MINIMA: 15 ANOS \*\*\*\*\*  
\*\*\*\*\*  
E S T I M A T I V A S \* NOVEMBRO/98 \* OUTUBRO/99 \* NOVEMBRO/99  
\*\*\*\*\*

RENDIMENTO MEDIO REAL (REAIS - JUL/94) (\*)

PESSOAS OCUPADAS	267,20	256,54	261,38
SETOR DE ATIVIDADE:			
INDUSTRIA DE TRANSFORMAÇÃO	283,51	286,05	288,10
CONSTRUCÃO CIVIL	217,54	231,68	229,03
COMERCIO	228,06	203,13	222,89
SERVICIOS	263,59	257,08	247,63
OUTRAS ATIVIDADES	358,00	319,56	357,67
POSICÃO NA OCUPAÇÃO:			
EMPREGADOS COM CARTEIRA ASSINADA	279,91	260,69	260,08
EMPREGADOS SEM CARTEIRA ASSINADA	258,70	243,64	244,05
CONTA-PRÓPRIA	178,92	181,95	206,81
EMPREGADORES	853,97	893,15	931,54
SETOR DE ATIVIDADE E POSIÇÃO NA OCUPAÇÃO:			
INDUSTRIA DE TRANSFORMAÇÃO:			
EMPREGADOS COM CARTEIRA ASSINADA	285,88	298,15	310,47
CONSTRUCÃO CIVIL:			
EMPREGADOS COM CARTEIRA ASSINADA	237,64	299,27	359,95
EMPREGADOS SEM CARTEIRA ASSINADA	133,59	120,72	153,09
CONTA PRÓPRIA	154,70	176,85	152,40
COMERCIO:			
EMPREGADOS COM CARTEIRA ASSINADA	254,91	238,62	241,83
EMPREGADOS SEM CARTEIRA ASSINADA	139,29	130,63	153,51
CONTA PRÓPRIA	169,84	147,56	186,01
SERVICIOS:			
EMPREGADOS COM CARTEIRA ASSINADA	271,58	248,89	237,98
EMPREGADOS SEM CARTEIRA ASSINADA	207,80	213,50	194,04
CONTA PRÓPRIA	222,07	223,99	262,04

\*\*\*\*\*  
(\* ) TRABALHO PRINCIPAL ; DEFLACIONADO PELO INPC

10 - ESTIMATIVAS DA PESQUISA MENSAL DE EMPREGO NA REGIÃO METROPOLITANA

DE RECIFE  
DEZEMBRO - 1999

PERIODO DE REFERENCIA: SEMANA \*\*\*\*\* IDADE MINIMA: 15 ANOS \*\*\*\*\*  
\*\*\*\*\*  
E S T I M A T I V A S \* NOVEMBRO/98 \* OUTUBRO/99 \* NOVEMBRO/99  
\*\*\*\*\*

RENDIMENTO MEDIO (EM SALARIOS MINIMOS) (\*)

PESSOAS OCUPADAS	3,23	3,18	3,27
SETOR DE ATIVIDADE:			
INDUSTRIA DE TRANSFORMAÇÃO	3,43	3,54	3,60
CONSTRUCÃO CIVIL	2,76	2,87	2,97
COMERCIO	2,17	2,17	2,10
SERVICOS	4,31	3,91	4,47
OUTRAS ATIVIDADES			
POSICÃO NA OCUPAÇÃO:			
EMPREGADOS COM CARTEIRA ASSINADA	3,39	3,23	3,25
EMPREGADOS SEM CARTEIRA ASSINADA	2,11	2,05	2,05
CONTA-PRÓPRIA	10,35	11,10	11,66
EMPREGADORES			

SETOR DE ATIVIDADE E POSIÇÃO NA OCUPAÇÃO:

INDUSTRIA DE TRANSFORMAÇÃO:			
EMPREGADOS COM CARTEIRA ASSINADA	3,46	3,69	3,88
CONSTRUCÃO CIVIL:			
EMPREGADOS COM CARTEIRA ASSINADA	2,88	3,71	4,50
EMPREGADOS SEM CARTEIRA ASSINADA	1,88	2,49	1,93
CONTA PRÓPRIA	1,87	2,19	1,90
COMERCIO:			
EMPREGADOS COM CARTEIRA ASSINADA	3,09	2,96	3,02
EMPREGADOS SEM CARTEIRA ASSINADA	1,64	1,62	1,92
CONTA PRÓPRIA	2,05	1,83	2,32
SERVICOS:			
EMPREGADOS COM CARTEIRA ASSINADA	3,29	3,08	2,98
EMPREGADOS SEM CARTEIRA ASSINADA	2,51	2,67	2,43
CONTA PRÓPRIA	2,69	2,77	3,28

\*\*\*\*\*  
(\* ) TRABALHO PRINCIPAL

11 - ESTIMATIVAS DA PESQUISA MENSAL DE EMPREGO NA REGIÃO METROPOLITANA

DE RECIFE  
DEZEMBRO - 1999

PERIODO DE REFERENCIA: SEMANA IDADE MINIMA: 15 ANOS  
 ESTIMATIVAS \* DEZEMBRO/98 \* NOVEMBRO/99 \* DEZEMBRO/99  
 (S) (S) (S)

TAXA DE DESEMPREGO ABERTO (SEMANA)	7,14	7,19	6,37
PESSOAS QUE JA TRABALHARAM	6,09	6,49	5,64
PESSOAS QUE BUSCAM TRABALHO PELA PRIMEIRA VEZ	1,05	0,70	0,73
SETOR DE ATIVIDADE:			
INDUSTRIA DE TRANSFORMAÇÃO	7,87	9,32	8,06
CONSTRUÇÃO CIVIL	11,47	9,76	9,47
COMERCIO	5,40	7,95	6,82
SERVIÇOS	6,19	5,69	4,72
OUTRAS ATIVIDADES	2,36	2,66	3,12
SEXO:			
MASCULINO	6,72	6,93	6,20
FEMININO	7,77	7,60	6,63
TAXA DE DESEMPREGO ABERTO (30 DIAS)	7,93	7,75	7,16
TAXA DE DESEMPREGO ABERTO PARA CHEFES DE DOMICILIOS	4,24	4,67	4,25
CHEFES DE DOMICILIOS DESOCUPADOS, EM RELAÇÃO AOS DESOCUPADOS	26,36	28,73	30,35
TAXA DE ATIVIDADE	52,27	51,91	50,97

\*\*\*\*\*



12 - ESTIMATIVAS DA PESQUISA MENSAL DE EMPREGO NA REGIÃO METROPOLITANA

DE RECIFE  
DEZEMBRO - 1999

PERIODO DE REFERENCIA: SEMANA IDADE MINIMA: 15 ANOS  
 ESTIMATIVAS \* DEZEMBRO/98 \* NOVEMBRO/99 \* DEZEMBRO/99  
 (S) (S) (S)

PROPORÇÃO DA POPULAÇÃO OCUPADA:

SETOR DE ATIVIDADE:

INDUSTRIA DE TRANSFORMAÇÃO	10,46	10,92	10,18
CONSTRUÇÃO CIVIL	6,48	6,86	6,75
COMERCIO	18,23	17,81	18,64
SERVIÇOS	51,99	53,12	53,44
OUTRAS ATIVIDADES	12,82	11,27	10,96

POSIÇÃO NA OCUPAÇÃO:

EMPREGADOS COM CARTEIRA ASSINADA	38,03	36,83	37,10
EMPREGADOS SEM CARTEIRA ASSINADA	28,71	30,49	30,38
CONTA-PRÓPRIA	27,65	27,08	27,35
EMPREGADORES	3,76	3,62	3,31

TRABALHANDO DE 40 A 48 HORAS, POR FAIXA DE RENDIMENTO: (\*)

RECEBENDO MENOS DE 1 SALÁRIO MÍNIMO	5,37	5,79	6,19
RECEBENDO DE 1 A MENOS DE 2 SALÁRIOS MÍNIMOS	21,48	23,24	23,13

PROPORÇÃO DA POPULAÇÃO ECONOMICAMENTE ATIVA: (\*)

CONTA-PRÓPRIA SEM RENDIMENTOS	1,78	1,66	1,41
CONTA-PRÓPRIA COM MENOS DE 1 SALÁRIO MÍNIMO	8,73	8,25	7,77

DESOCUPADOS, OCUPADOS SEM RENDIMENTOS E

OCUPADOS COM MENOS DE 1 SALARIO MINIMO

26,58

27,34

25,16

\*\*\*\*\*  
(\* ) TODOS OS TRABALHOS

13 - ESTIMATIVAS DA PESQUISA MENSAL DE EMPREGO NA REGIÃO METROPOLITANA

DE SALVADOR  
DEZEMBRO - 1999

PERÍODO DE REFERÊNCIA: SEMANA	IDADE MINIMA: 15 ANOS		
E S T I M A T I V A S	* DEZEMBRO/98 *	* NOVEMBRO/99 *	* DEZEMBRO/99 *
POPULAÇÃO RESIDENTE	2.021.528	2.092.489	2.091.287
POPULAÇÃO ECONOMICAMENTE ATIVA	1.117.442	1.175.217	1.185.172
POPULAÇÃO OCUPADA	1.023.663	1.065.300	1.074.502
POPULAÇÃO OCUPADA POR SETOR DE ATIVIDADE:			
INDUSTRIA DE TRANSFORMAÇÃO	84.383	94.710	104.191
CONSTRUCAO CIVIL	90.280	85.469	89.715
COMERCIO	160.846	168.050	167.811
SERVIÇOS	573.186	595.408	593.921
OUTRAS ATIVIDADES	114.968	121.663	118.863
POPULAÇÃO OCUPADA POR POSIÇÃO NA OCUPAÇÃO:			
EMPREGADOS COM CARTEIRA ASSINADA	470.375	473.362	470.301
EMPREGADOS SEM CARTEIRA ASSINADA	235.648	285.480	284.575
CONTA-PRÓPRIA	282.263	267.572	283.815
EMPREGADORES	31.324	33.495	32.382
POPULAÇÃO DESOCUPADA	93.779	109.917	110.671
POPULAÇÃO DESOCUPADA SEM TRABALHO ANTERIOR	8.843	13.475	13.525
POPULAÇÃO DESOCUPADA COM TRABALHO ANTERIOR	84.936	96.442	97.146

14 - ESTIMATIVAS DA PESQUISA MENSAL DE EMPREGO NA REGIÃO METROPOLITANA

DE SALVADOR  
DEZEMBRO - 1999

PERIODO DE REFERENCIA: SEMANA IDADE MINIMA: 15 ANOS  
 ESTIMATIVAS \* NOVEMBRO/98 \* OUTUBRO/99 \* NOVEMBRO/99

RENDIMENTO MEDIO NOMINAL (REAIS) : (\*)

PESSOAS OCUPADAS	423,98	382,19	386,19
SETOR DE ATIVIDADE:			
INDUSTRIA DE TRANSFORMAÇÃO	621,47	574,92	508,81
CONSTRUCÃO CIVIL	355,45	327,61	320,84
COMERCIO	413,77	302,00	360,60
SERVICIOS	409,31	377,30	394,07
OUTRAS ATIVIDADES	449,53	427,92	421,97
POSICÃO NA OCUPAÇÃO:			
EMPREGADOS COM CARTEIRA ASSINADA	474,53	421,77	426,50
EMPREGADOS SEM CARTEIRA ASSINADA	315,69	305,86	264,34
CONTA-PRÓPRIA	389,96	408,05	299,71
EMPREGADORES	1 898,67	1 408,05	1 588,18
SETOR DE ATIVIDADE E POSIÇÃO NA OCUPAÇÃO:			
INDUSTRIA DE TRANSFORMAÇÃO:			
EMPREGADOS COM CARTEIRA ASSINADA	723,93	680,79	614,12
CONSTRUCÃO CIVIL:			
EMPREGADOS COM CARTEIRA ASSINADA	537,15	446,51	453,99
EMPREGADOS SEM CARTEIRA ASSINADA	180,76	222,38	209,55
CONTA PRÓPRIA	275,63	271,80	246,89
COMERCIO:			
EMPREGADOS COM CARTEIRA ASSINADA	388,23	304,17	308,48
EMPREGADOS SEM CARTEIRA ASSINADA	259,08	254,48	196,69
CONTA PRÓPRIA	280,18	233,21	246,76
SERVICIOS:			
EMPREGADOS COM CARTEIRA ASSINADA	431,67	378,52	395,38
EMPREGADOS SEM CARTEIRA ASSINADA	256,38	254,83	267,05
CONTA PRÓPRIA	334,27	368,04	378,47

\*\*\*\*\*  
 (\*) TRABALHO PRINCIPAL

15 - ESTIMATIVAS DA PESQUISA MENSAL DE EMPREGO NA REGIÃO METROPOLITANA

DE SALVADOR  
DEZEMBRO - 1999

PERIODO DE REFERENCIA: SEMANA \*\*\*\*\* IDADE MINIMA: 15 ANOS \*\*\*\*\*  
 ESTIMATIVAS \* NOVEMBRO/98 \* OUTUBRO/99 \* NOVEMBRO/99 \*

RENDIMENTO MEDIO REAL (REAIS - JUL/94) (\*)

PESSOAS OCUPADAS	269,04	226,48	226,71
SETOR DE ATIVIDADE:			
INDUSTRIA DE TRANSFORMAÇÃO	394,36	340,69	298,70
CONSTRUCÃO CIVIL	225,35	194,14	188,35
COMERCIO	262,06	178,96	170,60
SERVICIOS	252,19	222,03	231,34
OUTRAS ATIVIDADES	282,71	253,58	247,72
POSICÃO NA OCUPAÇÃO:			
EMPREGADOS COM CARTEIRA ASSINADA	301,12	249,94	250,38
EMPREGADOS SEM CARTEIRA ASSINADA	200,32	161,36	172,79
CONTA-PRÓPRIA	179,55	169,39	173,95
EMPREGADORES	1 204,82	834,40	931,18
SETOR DE ATIVIDADE E POSIÇÃO NA OCUPAÇÃO:			
INDUSTRIA DE TRANSFORMAÇÃO:			
EMPREGADOS COM CARTEIRA ASSINADA	459,38	403,43	360,53
CONSTRUCÃO CIVIL:			
EMPREGADOS COM CARTEIRA ASSINADA	340,85	264,60	266,52
EMPREGADOS SEM CARTEIRA ASSINADA	114,70	121,78	123,02
CONTA PRÓPRIA	174,90	161,06	144,94
COMERCIO:			
EMPREGADOS COM CARTEIRA ASSINADA	246,35	180,25	181,10
EMPREGADOS SEM CARTEIRA ASSINADA	164,40	150,80	115,47
CONTA PRÓPRIA	177,79	138,20	144,86
SERVICIOS:			
EMPREGADOS COM CARTEIRA ASSINADA	273,92	224,31	232,11
EMPREGADOS SEM CARTEIRA ASSINADA	162,69	151,01	158,78
CONTA PRÓPRIA	212,11	218,09	222,18

\*\*\*\*\*  
 (\*) TRABALHO PRINCIPAL ; DEFLACIONADO PELO INPC

16 - ESTIMATIVAS DA PESQUISA MENSAL DE EMPREGO NA REGIÃO METROPOLITANA

DE SALVADOR  
DEZEMBRO - 1999

PERIODO DE REFERENCIA: SEMANA IDADE MINIMA: 15 ANOS  
\*\*\*\*\*  
E S T I M A T I V A S \* NOVEMBRO/98 \* OUTUBRO/99 \* NOVEMBRO/99  
\*\*\*\*\*

RENDIMENTO MEDIO (EM SALARIOS MINIMOS) (\*)

PESSOAS OCUPADAS 3,26 2,81 2,83

SETOR DE ATIVIDADE:  
INDUSTRIA DE TRANSFORMAÇÃO 4,78 4,22 3,74  
CONSTRUCÃO CIVIL 2,73 2,40 2,35  
COMERCIO 2,18 2,22 2,13  
SERVICOS 2,11 2,73 2,89  
OUTRAS ATIVIDADES 3,42 3,14 3,10

POSICÃO NA OCUPAÇÃO:  
EMPREGADOS COM CARTEIRA ASSINADA 3,65 3,10 3,13  
EMPREGADOS SEM CARTEIRA ASSINADA 2,42 2,24 2,16  
CONTA-PRÓPRIA 2,17 2,10 2,20  
EMPREGADORES 14,60 10,35 11,66

SETOR DE ATIVIDADE E POSIÇÃO NA OCUPAÇÃO:

INDUSTRIA DE TRANSFORMAÇÃO:  
EMPREGADOS COM CARTEIRA ASSINADA 5,56 5,00 4,51

CONSTRUCÃO CIVIL:  
EMPREGADOS COM CARTEIRA ASSINADA 4,13 3,28 3,33  
EMPREGADOS SEM CARTEIRA ASSINADA 1,39 1,63 1,54  
CONTA PRÓPRIA 2,12 1,99 1,81

COMERCIO:  
EMPREGADOS COM CARTEIRA ASSINADA 2,98 2,23 2,26  
EMPREGADOS SEM CARTEIRA ASSINADA 1,99 1,87 1,44  
CONTA PRÓPRIA 2,15 1,71 1,81

SERVICOS:  
EMPREGADOS COM CARTEIRA ASSINADA 3,32 2,78 2,90  
EMPREGADOS SEM CARTEIRA ASSINADA 1,97 1,87 1,96  
CONTA PRÓPRIA 2,57 2,70 2,78

\*\*\*\*\*  
(\* ) TRABALHO PRINCIPAL

17 - ESTIMATIVAS DA PESQUISA MENSAL DE EMPREGO NA REGIÃO METROPOLITANA

DE SALVADOR  
DEZEMBRO - 1999

PERIODO DE REFERENCIA: SEMANA IDADE MINIMA: 15 ANOS  
 ESTIMATIVAS \* DEZEMBRO/98 \* NOVEMBRO/99 \* DEZEMBRO/99  
 (S) (S) (S)

TAXA DE DESEMPREGO ABERTO (SEMANA)	8,39	9,35	9,33
PESSOAS QUE JA TRABALHARAM	7,60	8,20	8,19
PESSOAS QUE BUSCAM TRABALHO PELA PRIMEIRA VEZ	0,79	1,14	1,14
SETOR DE ATIVIDADE:			
INDUSTRIA DE TRANSFORMAÇÃO	9,84	10,86	8,06
CONSTRUÇÃO CIVIL	12,65	14,94	10,96
COMERCIO	8,29	8,87	9,64
SERVIÇOS	7,35	7,91	8,32
OUTRAS ATIVIDADES	1,88	1,71	3,85
SEXO:			
MASCULINO	8,17	9,13	9,11
FEMININO	8,68	9,64	9,65
TAXA DE DESEMPREGO ABERTO (30 DIAS)	8,60	9,92	10,18
TAXA DE DESEMPREGO ABERTO PARA CHEFES DE DOMICILIOS	6,40	7,38	6,85
CHEFES DE DOMICILIOS DESOCUPADOS, EM RELAÇÃO AOS DESOCUPADOS	35,75	36,42	33,73
TAXA DE ATIVIDADE	55,27	56,16	56,67

\*\*\*\*\*

18 - ESTIMATIVAS DA PESQUISA MENSAL DE EMPREGO NA REGIÃO METROPOLITANA

DE SALVADOR  
DEZEMBRO - 1999

PERIODO DE REFERENCIA: SEMANA IDADE MINIMA: 15 ANOS  
 ESTIMATIVAS \* DEZEMBRO/98 \* NOVEMBRO/99 \* DEZEMBRO/99  
 (S) (S) (S)

PROPORÇÃO DA POPULAÇÃO OCUPADA:

SETOR DE ATIVIDADE:

INDUSTRIA DE TRANSFORMAÇÃO	8,24	8,89	9,69
CONSTRUÇÃO CIVIL	8,81	8,02	8,34
COMERCIO	15,71	15,77	15,61
SERVIÇOS	55,99	55,89	55,27
OUTRAS ATIVIDADES	11,23	11,42	11,06

POSIÇÃO NA OCUPAÇÃO:

EMPREGADOS COM CARTEIRA ASSINADA	45,95	44,43	43,76
EMPREGADOS SEM CARTEIRA ASSINADA	23,02	26,79	26,48
CONTA-PRÓPRIA	27,57	25,11	26,41
EMPREGADORES	3,06	3,14	3,01

TRABALHANDO DE 40 A 48 HORAS, POR FAIXA DE RENDIMENTO: (\*)

RECEBENDO MENOS DE 1 SALÁRIO MÍNIMO	6,02	6,43	6,13
RECEBENDO DE 1 A MENOS DE 2 SALÁRIOS MÍNIMOS	28,63	29,23	27,21

PROPORÇÃO DA POPULAÇÃO ECONOMICAMENTE ATIVA: (\*)

CONTA-PRÓPRIA SEM RENDIMENTOS	0,46	0,85	0,59
CONTA-PRÓPRIA COM MENOS DE 1 SALÁRIO MÍNIMO	8,24	7,27	8,03



DESOCUPADOS, OCUPADOS SEM RENDIMENTOS E

OCUPADOS COM MENOS DE 1 SALARIO MINIMO

22,47

24,58

24,86

\*\*\*\*\*  
(\* ) TODOS OS TRABALHOS

19 - ESTIMATIVAS DA PESQUISA MENSAL DE EMPREGO NA REGIÃO METROPOLITANA  
 DE BELO HORIZONTE  
 DEZEMBRO - 1999

PERÍODO DE REFERÊNCIA: SEMANA	IDADE MINIMA: 15 ANOS		
E S T I M A T I V A S	* DEZEMBRO/98 *	* NOVEMBRO/99 *	* DEZEMBRO/99 *
POPULAÇÃO RESIDENTE	2.934.925	2.998.798	3.015.605
POPULAÇÃO ECONOMICAMENTE ATIVA	1.748.394	1.832.892	1.810.712
POPULAÇÃO OCUPADA	1.644.025	1.687.470	1.685.399
POPULAÇÃO OCUPADA POR SETOR DE ATIVIDADE:			
INDUSTRIA DE TRANSFORMAÇÃO	248.169	268.999	257.356
CONSTRUCAO CIVIL	161.387	163.796	159.140
COMERCIO	254.550	236.123	249.669
SERVIÇOS	876.707	907.935	907.180
OUTRAS ATIVIDADES	103.212	110.617	112.054
POPULAÇÃO OCUPADA POR POSIÇÃO NA OCUPAÇÃO:			
EMPREGADOS COM CARTEIRA ASSINADA	750.885	758.062	756.303
EMPREGADOS SEM CARTEIRA ASSINADA	406.852	450.391	460.317
CONTA-PRÓPRIA	391.967	386.771	381.713
EMPREGADORES	83.689	85.477	79.378
POPULAÇÃO DESOCUPADA	104.370	145.422	125.313
POPULAÇÃO DESOCUPADA SEM TRABALHO ANTERIOR	10.437	14.890	11.724
POPULAÇÃO DESOCUPADA COM TRABALHO ANTERIOR	93.933	130.532	113.589

20 - ESTIMATIVAS DA PESQUISA MENSAL DE EMPREGO NA REGIÃO METROPOLITANA  
 DE BELO HORIZONTE  
 DEZEMBRO - 1999

PERIODO DE REFERENCIA: SEMANA IDADE MINIMA: 15 ANOS  
 ESTIMATIVAS \* NOVEMBRO/98 \* OUTUBRO/99 \* NOVEMBRO/99

RENDIMENTO MEDIO NOMINAL (REAIS) : (\*)

PESSOAS OCUPADAS	565,70	585,86	580,07
SETOR DE ATIVIDADE:			
INDUSTRIA DE TRANSFORMAÇÃO	576,50	591,56	611,15
CONSTRUÇÃO CIVIL	479,24	503,03	463,48
COMERCIO	492,79	516,65	503,53
SERVICIOS	582,46	582,04	572,45
OUTRAS ATIVIDADES	701,50	842,05	840,83
POSICÃO NA OCUPAÇÃO:			
EMPREGADOS COM CARTEIRA ASSINADA	531,92	548,67	551,08
EMPREGADOS SEM CARTEIRA ASSINADA	465,01	483,91	516,67
CONTA-PRÓPRIA	451,81	508,63	468,95
EMPREGADORES	1 819,65	1 876,40	1 818,11
SETOR DE ATIVIDADE E POSIÇÃO NA OCUPAÇÃO:			
INDUSTRIA DE TRANSFORMAÇÃO:			
EMPREGADOS COM CARTEIRA ASSINADA	592,39	626,45	618,07
CONSTRUÇÃO CIVIL:			
EMPREGADOS COM CARTEIRA ASSINADA	599,82	720,04	666,78
EMPREGADOS SEM CARTEIRA ASSINADA	296,31	260,09	273,70
CONTA PRÓPRIA	344,89	309,13	323,14
COMERCIO:			
EMPREGADOS COM CARTEIRA ASSINADA	433,53	446,65	449,22
EMPREGADOS SEM CARTEIRA ASSINADA	285,74	310,37	322,93
CONTA PRÓPRIA	424,98	419,33	417,89
SERVICIOS:			
EMPREGADOS COM CARTEIRA ASSINADA	530,15	524,99	545,55
EMPREGADOS SEM CARTEIRA ASSINADA	438,24	413,08	427,74
CONTA PRÓPRIA	533,01	631,99	578,76

\*\*\*\*\*  
 (\*) TRABALHO PRINCIPAL

21 - ESTIMATIVAS DA PESQUISA MENSAL DE EMPREGO NA REGIÃO METROPOLITANA  
 DE BELO HORIZONTE  
 DEZEMBRO - 1999

PERIODO DE REFERENCIA: SEMANA IDADE MINIMA: 15 ANOS  
 ESTIMATIVAS \* NOVEMBRO/98 \* OUTUBRO/99 \* NOVEMBRO/99

RENDIMENTO MEDIO REAL (REAIS - JUL/94) (\*)

PESSOAS OCUPADAS	358,97	347,18	340,53
SETOR DE ATIVIDADE:			
INDUSTRIA DE TRANSFORMAÇÃO	365,82	350,55	358,78
CONSTRUÇÃO CIVIL	304,10	293,28	273,27
COMERCIO	313,70	302,16	293,13
SERVICIOS	365,60	342,09	333,41
OUTRAS ATIVIDADES	443,14	500,77	493,62
POSICÃO NA OCUPAÇÃO:			
EMPREGADOS COM CARTEIRA ASSINADA	337,53	325,14	323,51
EMPREGADOS SEM CARTEIRA ASSINADA	307,77	283,76	303,32
CONTA-PRÓPRIA	186,70	301,41	273,30
EMPREGADORES	1 154,67	1 111,94	1 067,34
SETOR DE ATIVIDADE E POSIÇÃO NA OCUPAÇÃO:			
INDUSTRIA DE TRANSFORMAÇÃO:			
EMPREGADOS COM CARTEIRA ASSINADA	375,90	371,23	362,84
CONSTRUÇÃO CIVIL:			
EMPREGADOS COM CARTEIRA ASSINADA	380,62	426,69	391,44
EMPREGADOS SEM CARTEIRA ASSINADA	183,02	154,13	164,20
CONTA PRÓPRIA	218,85	183,18	180,87
COMERCIO:			
EMPREGADOS COM CARTEIRA ASSINADA	275,10	264,68	263,72
EMPREGADOS SEM CARTEIRA ASSINADA	181,32	183,92	180,58
CONTA PRÓPRIA	269,68	248,49	245,33
SERVICIOS:			
EMPREGADOS COM CARTEIRA ASSINADA	336,41	311,10	320,27
EMPREGADOS SEM CARTEIRA ASSINADA	278,09	244,79	251,11
CONTA PRÓPRIA	338,23	374,51	339,76

(\*) TRABALHO PRINCIPAL ; DEFLACIONADO PELO INPC

22 - ESTIMATIVAS DA PESQUISA MENSAL DE EMPREGO NA REGIÃO METROPOLITANA  
 DE BELO HORIZONTE  
 DEZEMBRO - 1999

PERIODO DE REFERENCIA: SEMANA IDADE MINIMA: 15 ANOS  
 ESTIMATIVAS \* NOVEMBRO/98 \* OUTUBRO/99 \* NOVEMBRO/99

RENDIMENTO MEDIO (EM SALARIOS MINIMOS) (\*)

PESSOAS OCUPADAS	4,35	4,30	4,26
SETOR DE ATIVIDADE:			
INDUSTRIA DE TRANSFORMAÇÃO	4,43	4,34	4,49
CONSTRUÇÃO CIVIL	3,68	3,71	3,42
COMERCIO	3,48	3,79	3,74
SERVICOS	5,48	6,29	6,23
OUTRAS ATIVIDADES	5,39	6,21	6,18
POSICÃO NA OCUPAÇÃO:			
EMPREGADOS COM CARTEIRA ASSINADA	4,09	4,03	4,05
EMPREGADOS SEM CARTEIRA ASSINADA	3,73	3,53	3,79
CONTA-PRÓPRIA	3,47	3,78	3,44
EMPREGADORES	13,99	13,78	13,36
SETOR DE ATIVIDADE E POSIÇÃO NA OCUPAÇÃO:			
INDUSTRIA DE TRANSFORMAÇÃO:			
EMPREGADOS COM CARTEIRA ASSINADA	4,55	4,60	4,54
CONSTRUÇÃO CIVIL:			
EMPREGADOS COM CARTEIRA ASSINADA	4,61	5,29	4,90
EMPREGADOS SEM CARTEIRA ASSINADA	2,27	2,91	2,05
CONTA PRÓPRIA	2,65	2,27	2,39
COMERCIO:			
EMPREGADOS COM CARTEIRA ASSINADA	3,33	3,28	3,30
EMPREGADOS SEM CARTEIRA ASSINADA	3,19	3,28	3,37
CONTA PRÓPRIA	3,26	3,08	3,07
SERVICOS:			
EMPREGADOS COM CARTEIRA ASSINADA	4,07	3,86	4,01
EMPREGADOS SEM CARTEIRA ASSINADA	3,37	3,03	3,14
CONTA PRÓPRIA	4,10	4,64	4,25

\*\*\*\*\*  
 (\*) TRABALHO PRINCIPAL

23 - ESTIMATIVAS DA PESQUISA MENSAL DE EMPREGO NA REGIÃO METROPOLITANA  
 DE BELO HORIZONTE  
 DEZEMBRO - 1999

PERIODO DE REFERENCIA: SEMANA	IDADE MINIMA: 15 ANOS		
E S T I M A T I V A S	DEZEMBRO/98	NOVEMBRO/99	DEZEMBRO/99
	(%)	(%)	(%)
TAXA DE DESEMPREGO ABERTO (SEMANA)	5,96	7,93	6,92
PESSOAS QUE JA TRABALHARAM	5,37	7,12	6,27
PESSOAS QUE BUSCAM TRABALHO PELA PRIMEIRA VEZ	0,59	0,81	0,64
SETOR DE ATIVIDADE:			
INDUSTRIA DE TRANSFORMAÇÃO	7,62	7,57	6,49
CONSTRUÇÃO CIVIL	6,59	9,11	11,72
COMERCIO	5,31	8,94	6,68
SERVIÇOS	4,86	6,60	5,35
OUTRAS ATIVIDADES	2,55	3,05	3,63
SEXO:			
MASCULINO	5,45	6,93	6,78
FEMININO	6,70	9,30	7,11
TAXA DE DESEMPREGO ABERTO (30 DIAS)	6,83	9,02	8,09
TAXA DE DESEMPREGO ABERTO PARA CHEFES DE DOMICILIOS	3,33	4,52	4,21
CHEFES DE DOMICILIOS DESOCUPADOS, EM RELAÇÃO AOS DESOCUPADOS	24,07	24,46	26,07
TAXA DE ATIVIDADE	59,57	61,12	60,04

\*\*\*\*\*

24 - ESTIMATIVAS DA PESQUISA MENSAL DE EMPREGO NA REGIÃO METROPOLITANA  
 DE BELO HORIZONTE  
 DEZEMBRO - 1999

PERIODO DE REFERENCIA: SEMANA IDADE MINIMA: 15 ANOS  
 ESTIMATIVAS \* DEZEMBRO/98 \* NOVEMBRO/99 \* DEZEMBRO/99  
 (S) (S) (S)

PROPORÇÃO DA POPULAÇÃO OCUPADA:

SETOR DE ATIVIDADE:

INDUSTRIA DE TRANSFORMAÇÃO	15,09	15,94	15,26
CONSTRUÇÃO CIVIL	9,81	9,70	9,44
COMERCIO	15,48	13,99	14,81
SERVIÇOS	53,32	53,80	53,82
OUTRAS ATIVIDADES	6,27	6,55	6,64

POSIÇÃO NA OCUPAÇÃO:

EMPREGADOS COM CARTEIRA ASSINADA	45,67	44,92	44,87
EMPREGADOS SEM CARTEIRA ASSINADA	24,74	26,69	27,31
CONTA-PRÓPRIA	23,84	22,92	22,64
EMPREGADORES	5,09	5,07	4,71

TRABALHANDO DE 40 A 48 HORAS, POR FAIXA DE RENDIMENTO: (\*)

RECEBENDO MENOS DE 1 SALÁRIO MÍNIMO	1,93	2,00	1,96
RECEBENDO DE 1 A MENOS DE 2 SALÁRIOS MÍNIMOS	18,45	18,30	18,64

PROPORÇÃO DA POPULAÇÃO ECONOMICAMENTE ATIVA: (\*)

CONTA-PRÓPRIA SEM RENDIMENTOS	2,14	1,80	1,82
CONTA-PRÓPRIA COM MENOS DE 1 SALÁRIO MÍNIMO	3,62	4,29	4,18

DESOCUPADOS, OCUPADOS SEM RENDIMENTOS E

OCUPADOS COM MENOS DE 1 SALARIO MINIMO

17,45

20,51

19,10

\*\*\*\*\*  
(\* ) TODOS OS TRABALHOS



25 - ESTIMATIVAS DA PESQUISA MENSAL DE EMPREGO NA REGIÃO METROPOLITANA  
 DO RIO DE JANEIRO  
 DEZEMBRO - 1999

PERÍODO DE REFERÊNCIA: SEMANA	IDADE MINIMA: 15 ANOS		
E S T I M A T I V A S	DEZEMBRO/98	NOVEMBRO/99	DEZEMBRO/99
POPULAÇÃO RESIDENTE	8.091.363	8.126.972	8.101.267
POPULAÇÃO ECONOMICAMENTE ATIVA	4.330.287	4.353.219	4.364.824
POPULAÇÃO OCUPADA	4.153.628	4.124.576	4.166.522
POPULAÇÃO OCUPADA POR SETOR DE ATIVIDADE:			
INDUSTRIA DE TRANSFORMAÇÃO	484.718	474.742	472.733
CONSTRUCAO CIVIL	267.708	275.384	277.845
COMERCIO	623.759	588.506	594.896
SERVIÇOS	2.378.873	2.379.912	2.409.117
OUTRAS ATIVIDADES	398.570	406.032	411.932
POPULAÇÃO OCUPADA POR POSIÇÃO NA OCUPAÇÃO:			
EMPREGADOS COM CARTEIRA ASSINADA	1.775.301	1.680.468	1.722.175
EMPREGADOS SEM CARTEIRA ASSINADA	1.079.574	1.099.850	1.101.153
CONTA-PRÓPRIA	1.098.650	1.142.084	1.155.691
EMPREGADORES	167.389	165.007	155.117
POPULAÇÃO DESOCUPADA	176.660	228.643	198.303
POPULAÇÃO DESOCUPADA SEM TRABALHO ANTERIOR	18.538	28.157	31.819
POPULAÇÃO DESOCUPADA COM TRABALHO ANTERIOR	158.121	200.486	166.483

26 - ESTIMATIVAS DA PESQUISA MENSAL DE EMPREGO NA REGIÃO METROPOLITANA  
 DO RIO DE JANEIRO  
 DEZEMBRO - 1999

PERIODO DE REFERENCIA: SEMANA \*\*\*\*\* IDADE MINIMA: 15 ANOS \*\*\*\*\*  
 ESTIMATIVAS \* NOVEMBRO/98 \* OUTUBRO/99 \* NOVEMBRO/99 \*

RENDIMENTO MEDIO NOMINAL (REAIS) : (\*)

PESSOAS OCUPADAS	639,74	639,62	658,85
SETOR DE ATIVIDADE:			
INDUSTRIA DE TRANSFORMAÇÃO	655,95	655,92	674,37
CONSTRUÇÃO CIVIL	505,20	516,87	496,49
COMERCIO	509,46	559,46	559,29
SERVICIOS	639,59	649,64	669,72
OUTRAS ATIVIDADES	824,27	778,07	860,02
POSICÃO NA OCUPAÇÃO:			
EMPREGADOS COM CARTEIRA ASSINADA	655,78	625,42	646,65
EMPREGADOS SEM CARTEIRA ASSINADA	570,35	569,23	601,64
CONTA-PRÓPRIA	539,81	559,65	562,89
EMPREGADORES	1 953,04	2 217,62	2 101,25
SETOR DE ATIVIDADE E POSIÇÃO NA OCUPAÇÃO:			
INDUSTRIA DE TRANSFORMAÇÃO:			
EMPREGADOS COM CARTEIRA ASSINADA	689,20	692,33	733,59
CONSTRUÇÃO CIVIL:			
EMPREGADOS COM CARTEIRA ASSINADA	870,28	667,11	714,48
EMPREGADOS SEM CARTEIRA ASSINADA	279,57	261,68	275,64
CONTA PRÓPRIA	461,78	438,40	460,61
COMERCIO:			
EMPREGADOS COM CARTEIRA ASSINADA	530,65	471,81	531,94
EMPREGADOS SEM CARTEIRA ASSINADA	346,81	300,23	353,59
CONTA PRÓPRIA	477,16	550,18	501,60
SERVICIOS:			
EMPREGADOS COM CARTEIRA ASSINADA	652,06	637,58	634,37
EMPREGADOS SEM CARTEIRA ASSINADA	476,67	523,66	563,20
CONTA PRÓPRIA	638,16	654,98	669,70

\*\*\*\*\*  
 (\*) TRABALHO PRINCIPAL

27 - ESTIMATIVAS DA PESQUISA MENSAL DE EMPREGO NA REGIÃO METROPOLITANA  
 DO RIO DE JANEIRO  
 DEZEMBRO - 1999

PERIODO DE REFERENCIA: SEMANA \*\*\*\*\* IDADE MINIMA: 15 ANOS \*\*\*\*\*  
 ESTIMATIVAS \* NOVEMBRO/98 \* OUTUBRO/99 \* NOVEMBRO/99 \*

RENDIMENTO MEDIO REAL (REAIS - JUL/94) (\*)

PESSOAS OCUPADAS	405,95	379,03	386,78
SETOR DE ATIVIDADE:			
INDUSTRIA DE TRANSFORMAÇÃO	416,24	388,69	395,90
CONSTRUCÃO CIVIL	359,31	308,20	301,47
COMERCIO	359,45	359,75	324,22
SERVICIOS	403,32	383,79	391,40
OUTRAS ATIVIDADES	523,04	463,07	504,88
POSICÃO NA OCUPAÇÃO:			
EMPREGADOS COM CARTEIRA ASSINADA	416,13	370,62	379,62
EMPREGADOS SEM CARTEIRA ASSINADA	361,90	356,10	383,56
CONTA-PRÓPRIA	338,73	346,39	344,58
EMPREGADORES	1 240,58	1 314,14	1 253,56
SETOR DE ATIVIDADE E POSIÇÃO NA OCUPAÇÃO:			
INDUSTRIA DE TRANSFORMAÇÃO:			
EMPREGADOS COM CARTEIRA ASSINADA	437,34	410,26	430,66
CONSTRUCÃO CIVIL:			
EMPREGADOS COM CARTEIRA ASSINADA	552,24	395,32	419,44
EMPREGADOS SEM CARTEIRA ASSINADA	177,40	153,06	161,81
CONTA PRÓPRIA	293,02	253,79	270,40
COMERCIO:			
EMPREGADOS COM CARTEIRA ASSINADA	336,73	279,59	312,28
EMPREGADOS SEM CARTEIRA ASSINADA	220,07	177,91	207,58
CONTA PRÓPRIA	302,79	326,03	294,47
SERVICIOS:			
EMPREGADOS COM CARTEIRA ASSINADA	413,77	377,82	372,41
EMPREGADOS SEM CARTEIRA ASSINADA	302,47	310,31	331,80
CONTA PRÓPRIA	405,58	388,14	393,15

\*\*\*\*\*  
 (\*) TRABALHO PRINCIPAL ; DEFLACIONADO PELO INPC

28 - ESTIMATIVAS DA PESQUISA MENSAL DE EMPREGO NA REGIÃO METROPOLITANA  
 DO RIO DE JANEIRO  
 DEZEMBRO - 1999

PERIODO DE REFERENCIA: SEMANA IDADE MINIMA: 15 ANOS  
 ESTIMATIVAS \* NOVEMBRO/98 \* OUTUBRO/99 \* NOVEMBRO/99

RENDIMENTO MEDIO (EM SALARIOS MINIMOS) (\*)

PESSOAS OCUPADAS	4,92	4,70	4,84
SETOR DE ATIVIDADE:			
INDUSTRIA DE TRANSFORMAÇÃO	5,04	4,82	4,95
CONSTRUÇÃO CIVIL	4,27	4,80	4,65
COMERCIO	4,35	4,09	4,06
SERVICOS	4,88	4,76	4,90
OUTRAS ATIVIDADES	6,34	5,72	6,32
POSICÃO NA OCUPAÇÃO:			
EMPREGADOS COM CARTEIRA ASSINADA	5,04	4,59	4,75
EMPREGADOS SEM CARTEIRA ASSINADA	4,38	4,40	4,79
CONTA-PRÓPRIA	4,10	4,08	4,08
EMPREGADORES	15,03	16,30	15,45
SETOR DE ATIVIDADE E POSIÇÃO NA OCUPAÇÃO:			
INDUSTRIA DE TRANSFORMAÇÃO:			
EMPREGADOS COM CARTEIRA ASSINADA	5,30	5,09	5,39
CONSTRUÇÃO CIVIL:			
EMPREGADOS COM CARTEIRA ASSINADA	6,69	4,90	5,25
EMPREGADOS SEM CARTEIRA ASSINADA	5,15	4,92	5,02
CONTA PRÓPRIA	3,55	3,22	3,38
COMERCIO:			
EMPREGADOS COM CARTEIRA ASSINADA	4,08	3,46	3,91
EMPREGADOS SEM CARTEIRA ASSINADA	2,66	2,20	2,59
CONTA PRÓPRIA	3,67	4,04	3,68
SERVICOS:			
EMPREGADOS COM CARTEIRA ASSINADA	5,01	4,68	4,66
EMPREGADOS SEM CARTEIRA ASSINADA	3,66	3,85	4,15
CONTA PRÓPRIA	4,91	4,81	4,92

\*\*\*\*\*  
 (\*) TRABALHO PRINCIPAL

29 - ESTIMATIVAS DA PESQUISA MENSAL DE EMPREGO NA REGIÃO METROPOLITANA  
 DO RIO DE JANEIRO  
 DEZEMBRO - 1999

PERIODO DE REFERENCIA: SEMANA	IDADE MINIMA: 15 ANOS		
E S T I M A T I V A S	DEZEMBRO/98	NOVEMBRO/99	DEZEMBRO/99
	(%)	(%)	(%)
TAXA DE DESEMPREGO ABERTO (SEMANA)	4,07	5,25	4,54
PESSOAS QUE JA TRABALHARAM	3,65	4,60	3,81
PESSOAS QUE BUSCAM TRABALHO PELA PRIMEIRA VEZ	0,42	0,64	0,72
SETOR DE ATIVIDADE:			
INDUSTRIA DE TRANSFORMAÇÃO	5,22	5,91	3,36
CONSTRUÇÃO CIVIL	5,02	4,86	4,30
COMERCIO	4,34	5,51	5,67
SERVIÇOS	3,30	4,54	3,63
OUTRAS ATIVIDADES	1,48	1,90	2,55
SEXO:			
MASCULINO	3,51	4,27	3,68
FEMININO	4,91	6,68	5,81
TAXA DE DESEMPREGO ABERTO (30 DIAS)	4,40	5,69	5,13
TAXA DE DESEMPREGO ABERTO PARA CHEFES DE DOMICILIOS	2,39	3,09	2,29
CHEFES DE DOMICILIOS DESOCUPADOS, EM RELAÇÃO AOS DESOCUPADOS	28,39	28,81	24,64
TAXA DE ATIVIDADE	53,51	53,56	53,87

\*\*\*\*\*

30 - ESTIMATIVAS DA PESQUISA MENSAL DE EMPREGO NA REGIÃO METROPOLITANA  
 DO RIO DE JANEIRO  
 DEZEMBRO - 1999

PERÍODO DE REFERÊNCIA: SEMANA IDADE MINIMA: 15 ANOS  
 ESTIMATIVAS \* DEZEMBRO/98 \* NOVEMBRO/99 \* DEZEMBRO/99  
 (%)(%)(%)

PROPORÇÃO DA POPULAÇÃO OCUPADA:

SETOR DE ATIVIDADE:

INDUSTRIA DE TRANSFORMAÇÃO	11,66	11,51	11,34
CONSTRUÇÃO CIVIL	6,44	6,67	6,66
COMERCIO	15,01	14,26	14,27
SERVIÇOS	57,27	57,70	57,82
OUTRAS ATIVIDADES	9,59	9,84	9,88

POSIÇÃO NA OCUPAÇÃO:

EMPREGADOS COM CARTEIRA ASSINADA	42,74	40,74	41,33
EMPREGADOS SEM CARTEIRA ASSINADA	25,99	26,66	26,42
CONTA-PRÓPRIA	26,45	27,68	27,73
EMPREGADORES	4,03	4,00	3,72

TRABALHANDO DE 40 A 48 HORAS, POR FAIXA DE RENDIMENTO: (\*)

RECEBENDO MENOS DE 1 SALÁRIO MÍNIMO	0,99	1,63	1,62
RECEBENDO DE 1 A MENOS DE 2 SALÁRIOS MÍNIMOS	15,51	15,86	15,58

PROPORÇÃO DA POPULAÇÃO ECONOMICAMENTE ATIVA: (\*)

CONTA-PRÓPRIA SEM RENDIMENTOS	0,49	0,38	0,48
CONTA-PRÓPRIA COM MENOS DE 1 SALÁRIO MÍNIMO	2,17	3,05	2,51
DESOCUPADOS, OCUPADOS SEM RENDIMENTOS E			

OCUPADOS COM MENOS DE 1 SALARIO MINIMO

9,31

11,73

10,66

\*\*\*\*\*  
(\* ) TODOS OS TRABALHOS

31 - ESTIMATIVAS DA PESQUISA MENSAL DE EMPREGO NA REGIÃO METROPOLITANA

DE SÃO PAULO  
DEZEMBRO - 1999

PERÍODO DE REFERÊNCIA: SEMANA	IDADE MINIMA: 15 ANOS		
E S T I M A T I V A S	DEZEMBRO/98	NOVEMBRO/99	DEZEMBRO/99
POPULAÇÃO RESIDENTE	12.879.767	13.157.969	13.170.856
POPULAÇÃO ECONOMICAMENTE ATIVA	7.631.336	7.912.645	7.881.506
POPULAÇÃO OCUPADA	7.077.086	7.288.543	7.367.999
POPULAÇÃO OCUPADA POR SETOR DE ATIVIDADE:			
INDUSTRIA DE TRANSFORMAÇÃO	1.491.592	1.514.779	1.542.119
CONSTRUCAO CIVIL	490.901	486.887	457.859
COMERCIO	1.100.226	1.103.165	1.118.446
SERVIÇOS	3.704.807	3.877.935	3.922.083
OUTRAS ATIVIDADES	289.560	305.777	327.493
POPULAÇÃO OCUPADA POR POSIÇÃO NA OCUPAÇÃO:			
EMPREGADOS COM CARTEIRA ASSINADA	3.342.858	3.383.195	3.399.829
EMPREGADOS SEM CARTEIRA ASSINADA	1.788.689	1.980.508	2.012.694
CONTA-PRÓPRIA	1.530.784	1.508.514	1.515.097
EMPREGADORES	347.642	338.710	352.941
POPULAÇÃO DESOCUPADA	554.250	624.102	513.506
POPULAÇÃO DESOCUPADA SEM TRABALHO ANTERIOR	49.768	68.999	53.259
POPULAÇÃO DESOCUPADA COM TRABALHO ANTERIOR	504.482	555.103	460.247



32 - ESTIMATIVAS DA PESQUISA MENSAL DE EMPREGO NA REGIÃO METROPOLITANA

DE SÃO PAULO  
DEZEMBRO - 1999

PERIODO DE REFERENCIA: SEMANA IDADE MINIMA: 15 ANOS  
\*\*\*\*\*  
E S T I M A T I V A S \* NOVEMBRO/98 \* OUTUBRO/99 \* NOVEMBRO/99  
\*\*\*\*\*

RENDIMENTO MEDIO NOMINAL (REAIS) : (\*)

PESSOAS OCUPADAS	905,59	841,03	871,45
SETOR DE ATIVIDADE:			
INDUSTRIA DE TRANSFORMAÇÃO	997,27	852,10	914,90
CONSTRUÇÃO CIVIL	642,69	586,93	582,63
COMERCIO	723,08	739,21	741,06
SERVICOS	923,00	869,88	891,31
OUTRAS ATIVIDADES	1 293,17	1 162,45	1 172,63
POSICÃO NA OCUPAÇÃO:			
EMPREGADOS COM CARTEIRA ASSINADA	909,99	849,09	899,60
EMPREGADOS SEM CARTEIRA ASSINADA	623,51	595,29	622,24
CONTA-PRÓPRIA	843,98	774,57	752,54
EMPREGADORES	2 701,23	2 737,62	2 651,76
SETOR DE ATIVIDADE E POSIÇÃO NA OCUPAÇÃO:			
INDUSTRIA DE TRANSFORMAÇÃO:			
EMPREGADOS COM CARTEIRA ASSINADA	1 020,56	898,02	964,36
CONSTRUÇÃO CIVIL:			
EMPREGADOS COM CARTEIRA ASSINADA	956,50	631,08	772,27
EMPREGADOS SEM CARTEIRA ASSINADA	403,27	393,36	400,76
CONTA PRÓPRIA	490,61	421,89	456,75
COMERCIO:			
EMPREGADOS COM CARTEIRA ASSINADA	669,47	676,18	685,64
EMPREGADOS SEM CARTEIRA ASSINADA	421,28	468,43	441,66
CONTA PRÓPRIA	602,63	670,47	655,46
SERVICOS:			
EMPREGADOS COM CARTEIRA ASSINADA	887,05	868,97	922,78
EMPREGADOS SEM CARTEIRA ASSINADA	586,90	542,29	562,68
CONTA PRÓPRIA	1 074,77	928,21	890,78

\*\*\*\*\*  
(\* ) TRABALHO PRINCIPAL

33 - ESTIMATIVAS DA PESQUISA MENSAL DE EMPREGO NA REGIÃO METROPOLITANA

DE SÃO PAULO  
DEZEMBRO - 1999

PERIODO DE REFERENCIA: SEMANA IDADE MINIMA: 15 ANOS  
\*\*\*\*\*  
E S T I M A T I V A S \* NOVEMBRO/98 \* OUTUBRO/99 \* NOVEMBRO/99  
\*\*\*\*\*

RENDIMENTO MEDIO REAL (REAIS - JUL/94) (\*)

PESSOAS OCUPADAS	574,65	498,39	511,59
SETOR DE ATIVIDADE:			
INDUSTRIA DE TRANSFORMAÇÃO	632,82	504,95	537,10
CONSTRUÇÃO CIVIL	407,82	347,81	342,04
COMERCIO	458,90	436,86	432,04
SERVICIOS	589,96	519,48	522,77
OUTRAS ATIVIDADES	821,86	688,86	688,40
POSICÃO NA OCUPAÇÃO:			
EMPREGADOS COM CARTEIRA ASSINADA	577,44	503,16	528,12
EMPREGADOS SEM CARTEIRA ASSINADA	539,44	459,76	505,29
CONTA-PRÓPRIA	539,44	459,76	441,79
EMPREGADORES	1 714,08	1 622,29	1 556,74
SETOR DE ATIVIDADE E POSIÇÃO NA OCUPAÇÃO:			
INDUSTRIA DE TRANSFORMAÇÃO:			
EMPREGADOS COM CARTEIRA ASSINADA	647,60	532,16	566,13
CONSTRUÇÃO CIVIL:			
EMPREGADOS COM CARTEIRA ASSINADA	606,95	373,97	453,37
EMPREGADOS SEM CARTEIRA ASSINADA	257,90	215,32	232,27
CONTA PRÓPRIA	311,32	250,01	268,14
COMERCIO:			
EMPREGADOS COM CARTEIRA ASSINADA	424,81	400,70	402,51
EMPREGADOS SEM CARTEIRA ASSINADA	267,32	271,59	256,28
CONTA PRÓPRIA	382,40	397,32	384,79
SERVICIOS:			
EMPREGADOS COM CARTEIRA ASSINADA	562,88	514,94	541,72
EMPREGADOS SEM CARTEIRA ASSINADA	372,42	321,35	330,32
CONTA PRÓPRIA	682,00	550,05	522,94

\*\*\*\*\*  
(\* ) TRABALHO PRINCIPAL ; DEFLACIONADO PELO INPC

34 - ESTIMATIVAS DA PESQUISA MENSAL DE EMPREGO NA REGIÃO METROPOLITANA

DE SÃO PAULO  
DEZEMBRO - 1999

PERIODO DE REFERENCIA: SEMANA IDADE MINIMA: 15 ANOS  
\*\*\*\*\*  
E S T I M A T I V A S \* NOVEMBRO/98 \* OUTUBRO/99 \* NOVEMBRO/99  
\*\*\*\*\*

RENDIMENTO MEDIO (EM SALARIOS MINIMOS) (\*)

PESSOAS OCUPADAS	6,96	6,18	6,40
SETOR DE ATIVIDADE:			
INDUSTRIA DE TRANSFORMAÇÃO	7,67	6,26	6,72
CONSTRUÇÃO CIVIL	4,94	4,31	4,28
COMERCIO	5,56	5,42	5,44
SERVICOS	7,11	6,39	6,59
OUTRAS ATIVIDADES	9,96	8,54	8,62
POSICÃO NA OCUPAÇÃO:			
EMPREGADOS COM CARTEIRA ASSINADA	6,99	6,24	6,61
EMPREGADOS SEM CARTEIRA ASSINADA	4,84	4,37	4,57
CONTA-PRÓPRIA	6,49	5,69	5,53
EMPREGADORES	20,77	20,12	19,49
SETOR DE ATIVIDADE E POSIÇÃO NA OCUPAÇÃO:			
INDUSTRIA DE TRANSFORMAÇÃO:			
EMPREGADOS COM CARTEIRA ASSINADA	7,85	6,60	7,09
CONSTRUÇÃO CIVIL:			
EMPREGADOS COM CARTEIRA ASSINADA	7,35	4,64	5,67
EMPREGADOS SEM CARTEIRA ASSINADA	3,10	2,67	2,94
CONTA PRÓPRIA	3,77	3,10	3,35
COMERCIO:			
EMPREGADOS COM CARTEIRA ASSINADA	5,14	4,97	5,04
EMPREGADOS SEM CARTEIRA ASSINADA	3,24	3,44	3,24
CONTA PRÓPRIA	4,63	4,92	4,81
SERVICOS:			
EMPREGADOS COM CARTEIRA ASSINADA	6,82	6,38	6,78
EMPREGADOS SEM CARTEIRA ASSINADA	4,51	3,98	4,13
CONTA PRÓPRIA	8,26	6,82	6,54

\*\*\*\*\*  
(\* ) TRABALHO PRINCIPAL

35 - ESTIMATIVAS DA PESQUISA MENSAL DE EMPREGO NA REGIÃO METROPOLITANA

DE SÃO PAULO  
DEZEMBRO - 1999

PERIODO DE REFERENCIA: SEMANA IDADE MINIMA: 15 ANOS  
\*\*\*\*\*  
E S T I M A T I V A S \* DEZEMBRO/98 \* NOVEMBRO/99 \* DEZEMBRO/99  
\*\*\*\*\*

TAXA DE DESEMPREGO ABERTO (SEMANA)	7,26	7,88	6,51
PESSOAS QUE JA TRABALHARAM	6,61	7,01	5,83
PESSOAS QUE BUSCAM TRABALHO PELA PRIMEIRA VEZ	0,65	0,87	0,67
SETOR DE ATIVIDADE:			
INDUSTRIA DE TRANSFORMAÇÃO	8,88	8,65	6,59
CONSTRUÇÃO CIVIL	8,43	6,89	7,39
COMERCIO	6,65	9,45	6,75
SERVIÇOS	5,66	5,96	5,31
OUTRAS ATIVIDADES	3,51	2,74	2,60
SEXO:			
MASCULINO	7,26	7,41	5,98
FEMININO	7,26	8,55	7,26
TAXA DE DESEMPREGO ABERTO (30 DIAS)	8,45	8,69	7,37
TAXA DE DESEMPREGO ABERTO PARA CHEFES DE DOMICILIOS	4,71	4,71	3,53
CHEFES DE DOMICILIOS DESOCUPADOS, EM RELAÇÃO AOS DESOCUPADOS	29,25	26,88	24,45
TAXA DE ATIVIDADE	59,25	60,13	59,84

\*\*\*\*\*

36 - ESTIMATIVAS DA PESQUISA MENSAL DE EMPREGO NA REGIÃO METROPOLITANA  
 DE SÃO PAULO  
 DEZEMBRO - 1999

PERIODO DE REFERENCIA: SEMANA IDADE MINIMA: 15 ANOS  
 ESTIMATIVAS \* DEZEMBRO/98 \* NOVEMBRO/99 \* DEZEMBRO/99  
 (S) (S) (S)

PROPORÇÃO DA POPULAÇÃO OCUPADA:

SETOR DE ATIVIDADE:

INDUSTRIA DE TRANSFORMAÇÃO	21,07	20,78	20,92
CONSTRUÇÃO CIVIL	6,93	6,68	6,21
COMERCIO	15,54	15,13	15,17
SERVIÇOS	52,34	53,20	53,23
OUTRAS ATIVIDADES	4,09	4,19	4,44

POSIÇÃO NA OCUPAÇÃO:

EMPREGADOS COM CARTEIRA ASSINADA	47,23	46,41	46,14
EMPREGADOS SEM CARTEIRA ASSINADA	25,27	27,17	27,31
CONTA-PRÓPRIA	21,63	20,69	20,56
EMPREGADORES	4,91	4,65	4,79

TRABALHANDO DE 40 A 48 HORAS, POR FAIXA DE RENDIMENTO: (\*)

RECEBENDO MENOS DE 1 SALÁRIO MÍNIMO	0,79	1,22	1,30
RECEBENDO DE 1 A MENOS DE 2 SALÁRIOS MÍNIMOS	6,57	7,69	7,91

PROPORÇÃO DA POPULAÇÃO ECONOMICAMENTE ATIVA: (\*)

CONTA-PRÓPRIA SEM RENDIMENTOS	1,03	0,98	0,95
CONTA-PRÓPRIA COM MENOS DE 1 SALÁRIO MÍNIMO	1,65	1,87	1,84

DESOCUPADOS, OCUPADOS SEM RENDIMENTOS E

OCUPADOS COM MENOS DE 1 SALARIO MINIMO

13,94

15,39

13,81

\*\*\*\*\*  
(\* ) TODOS OS TRABALHOS

37 - ESTIMATIVAS DA PESQUISA MENSAL DE EMPREGO NA REGIÃO METROPOLITANA  
 DE PORTO ALEGRE  
 DEZEMBRO - 1999

PERÍODO DE REFERÊNCIA: SEMANA	IDADE MINIMA: 15 ANOS		
E S T I M A T I V A S	DEZEMBRO/98	NOVEMBRO/99	DEZEMBRO/99
POPULAÇÃO RESIDENTE	2.470.531	2.531.713	2.541.773
POPULAÇÃO ECONOMICAMENTE ATIVA	1.499.486	1.528.053	1.528.105
POPULAÇÃO OCUPADA	1.409.379	1.410.606	1.431.587
POPULAÇÃO OCUPADA POR SETOR DE ATIVIDADE:			
INDUSTRIA DE TRANSFORMAÇÃO	273.795	291.247	291.548
CONSTRUCAO CIVIL	91.267	86.114	92.511
COMERCIO	226.338	205.148	212.065
SERVIÇOS	695.893	692.118	704.095
OUTRAS ATIVIDADES	122.086	135.979	131.369
POPULAÇÃO OCUPADA POR POSIÇÃO NA OCUPAÇÃO:			
EMPREGADOS COM CARTEIRA ASSINADA	680.557	658.985	671.034
EMPREGADOS SEM CARTEIRA ASSINADA	315.677	338.172	339.827
CONTA-PRÓPRIA	329.622	326.539	336.619
EMPREGADORES	65.696	71.932	69.289
POPULAÇÃO DESOCUPADA	90.107	117.448	96.518
POPULAÇÃO DESOCUPADA SEM TRABALHO ANTERIOR	6.201	12.612	10.613
POPULAÇÃO DESOCUPADA COM TRABALHO ANTERIOR	83.906	104.836	85.905

38 - ESTIMATIVAS DA PESQUISA MENSAL DE EMPREGO NA REGIÃO METROPOLITANA  
 DE PORTO ALEGRE  
 DEZEMBRO - 1999

PERIODO DE REFERENCIA: SEMANA \*\*\*\*\* IDADE MINIMA: 15 ANOS \*\*\*\*\*  
 ESTIMATIVAS \* NOVEMBRO/98 \* OUTUBRO/99 \* NOVEMBRO/99 \*

RENDIMENTO MEDIO NOMINAL (REAIS) : (\*)

PESSOAS OCUPADAS	640,46	648,71	661,81
SETOR DE ATIVIDADE:			
INDUSTRIA DE TRANSFORMAÇÃO	592,44	580,87	598,19
CONSTRUÇÃO CIVIL	460,47	471,62	508,71
COMERCIO	559,18	563,30	589,62
SERVICIOS	689,05	689,03	689,76
OUTRAS ATIVIDADES	781,98	833,09	895,63
POSICÃO NA OCUPAÇÃO:			
EMPREGADOS COM CARTEIRA ASSINADA	597,70	593,69	607,83
EMPREGADOS SEM CARTEIRA ASSINADA	509,40	604,84	600,54
CONTA-PRÓPRIA	508,30	509,73	506,57
EMPREGADORES	1 638,49	1 636,35	1 789,47
SETOR DE ATIVIDADE E POSIÇÃO NA OCUPAÇÃO:			
INDUSTRIA DE TRANSFORMAÇÃO:			
EMPREGADOS COM CARTEIRA ASSINADA	601,02	548,04	592,78
CONSTRUÇÃO CIVIL:			
EMPREGADOS COM CARTEIRA ASSINADA	515,42	482,70	464,15
EMPREGADOS SEM CARTEIRA ASSINADA	284,56	362,22	353,39
CONTA PRÓPRIA	373,88	415,56	423,56
COMERCIO:			
EMPREGADOS COM CARTEIRA ASSINADA	505,33	502,69	488,17
EMPREGADOS SEM CARTEIRA ASSINADA	426,12	423,99	420,58
CONTA PRÓPRIA	439,51	473,48	537,04
SERVICIOS:			
EMPREGADOS COM CARTEIRA ASSINADA	628,91	644,38	650,01
EMPREGADOS SEM CARTEIRA ASSINADA	531,70	563,87	569,65
CONTA PRÓPRIA	779,86	713,33	682,85

\*\*\*\*\*  
 (\*) TRABALHO PRINCIPAL



39 - ESTIMATIVAS DA PESQUISA MENSAL DE EMPREGO NA REGIÃO METROPOLITANA  
 DE PORTO ALEGRE  
 DEZEMBRO - 1999

PERÍODO DE REFERÊNCIA: SEMANA IDADE MÍNIMA: 15 ANOS  
 ESTIMATIVAS \* NOVEMBRO/98 \* OUTUBRO/99 \* NOVEMBRO/99

RENDIMENTO MÍDIO REAL (REAIS - JUL/94) (\*)

PESSOAS OCUPADAS	406,41	384,42	388,52
SETOR DE ATIVIDADE:			
INDÚSTRIA DE TRANSFORMAÇÃO	375,93	344,22	351,17
CONSTRUÇÃO CIVIL	292,20	279,48	298,64
COMÉRCIO	354,02	334,99	344,97
SERVIÇOS	434,97	408,31	403,76
OUTRAS ATIVIDADES	498,21	493,68	523,79
POSIÇÃO NA OCUPAÇÃO:			
EMPREGADOS COM CARTEIRA ASSINADA	379,27	351,82	356,83
EMPREGADOS SEM CARTEIRA ASSINADA	375,30	380,36	383,49
CONTA-PRÓPRIA	371,44	381,69	386,74
EMPREGADORES	1 039,71	969,69	1 050,53
SETOR DE ATIVIDADE E POSIÇÃO NA OCUPAÇÃO:			
INDÚSTRIA DE TRANSFORMAÇÃO:			
EMPREGADOS COM CARTEIRA ASSINADA	381,38	324,76	348,00
CONSTRUÇÃO CIVIL:			
EMPREGADOS COM CARTEIRA ASSINADA	327,06	286,04	272,48
EMPREGADOS SEM CARTEIRA ASSINADA	180,57	214,65	210,40
CONTA PRÓPRIA	237,25	246,25	248,65
COMÉRCIO:			
EMPREGADOS COM CARTEIRA ASSINADA	320,66	297,89	286,58
EMPREGADOS SEM CARTEIRA ASSINADA	270,39	251,25	248,90
CONTA PRÓPRIA	278,89	280,58	315,27
SERVIÇOS:			
EMPREGADOS COM CARTEIRA ASSINADA	399,08	381,85	381,59
EMPREGADOS SEM CARTEIRA ASSINADA	337,39	333,33	332,66
CONTA PRÓPRIA	494,87	422,71	400,87

\*\*\*\*\*  
 (\*) TRABALHO PRINCIPAL ; DEFLACIONADO PELO INPC

40 - ESTIMATIVAS DA PESQUISA MENSAL DE EMPREGO NA REGIÃO METROPOLITANA  
 DE PORTO ALEGRE  
 DEZEMBRO - 1999

PERIODO DE REFERENCIA: SEMANA IDADE MINIMA: 15 ANOS  
 ESTIMATIVAS \* NOVEMBRO/98 \* OUTUBRO/99 \* NOVEMBRO/99

RENDIMENTO MEDIO (EM SALARIOS MINIMOS) (\*)

PESSOAS OCUPADAS	4,92	4,76	4,86
SETOR DE ATIVIDADE:			
INDUSTRIA DE TRANSFORMAÇÃO	4,55	4,27	4,39
CONSTRUÇÃO CIVIL	3,54	3,46	3,74
COMERCIO	3,58	3,15	3,32
SERVICOS	5,28	5,06	5,05
OUTRAS ATIVIDADES	6,01	6,12	6,58
POSICÃO NA OCUPAÇÃO:			
EMPREGADOS COM CARTEIRA ASSINADA	4,59	4,36	4,46
EMPREGADOS SEM CARTEIRA ASSINADA	4,54	4,71	4,80
CONTA-PRÓPRIA	4,50	4,11	4,09
EMPREGADORES	12,60	12,03	13,15
SETOR DE ATIVIDADE E POSIÇÃO NA OCUPAÇÃO:			
INDUSTRIA DE TRANSFORMAÇÃO:			
EMPREGADOS COM CARTEIRA ASSINADA	4,62	4,02	4,35
CONSTRUÇÃO CIVIL:			
EMPREGADOS COM CARTEIRA ASSINADA	3,96	3,54	3,41
EMPREGADOS SEM CARTEIRA ASSINADA	2,18	2,66	2,63
CONTA PRÓPRIA	2,87	3,05	3,11
COMERCIO:			
EMPREGADOS COM CARTEIRA ASSINADA	3,88	3,69	3,58
EMPREGADOS SEM CARTEIRA ASSINADA	3,27	3,11	3,09
CONTA PRÓPRIA	3,38	3,48	3,94
SERVICOS:			
EMPREGADOS COM CARTEIRA ASSINADA	4,83	4,73	4,77
EMPREGADOS SEM CARTEIRA ASSINADA	4,09	4,16	4,16
CONTA PRÓPRIA	5,99	5,24	5,02

\*\*\*\*\*  
 (\*) TRABALHO PRINCIPAL

41 - ESTIMATIVAS DA PESQUISA MENSAL DE EMPREGO NA REGIÃO METROPOLITANA  
 DE PORTO ALEGRE  
 DEZEMBRO - 1999

PERIODO DE REFERENCIA: SEMANA	IDADE MINIMA: 15 ANOS		
E S T I M A T I V A S	DEZEMBRO/98	NOVEMBRO/99	DEZEMBRO/99
	(%)	(%)	(%)
TAXA DE DESEMPREGO ABERTO (SEMANA)	6,00	7,68	6,31
PESSOAS QUE JA TRABALHARAM	5,59	6,86	5,62
PESSOAS QUE BUSCAM TRABALHO PELA PRIMEIRA VEZ	0,41	0,82	0,69
SETOR DE ATIVIDADE:			
INDUSTRIA DE TRANSFORMAÇÃO	7,16	6,57	6,72
CONSTRUÇÃO CIVIL	6,73	8,19	6,47
COMERCIO	6,18	9,86	6,61
SERVIÇOS	5,02	6,59	5,25
OUTRAS ATIVIDADES	3,37	3,36	2,81
SEXO:			
MASCULINO	5,68	6,96	5,62
FEMININO	6,45	8,65	7,25
TAXA DE DESEMPREGO ABERTO (30 DIAS)	6,66	8,10	7,09
TAXA DE DESEMPREGO ABERTO PARA CHEFES DE DOMICILIOS	4,13	4,93	3,95
CHEFES DE DOMICILIOS DESOCUPADOS, EM RELAÇÃO AOS DESOCUPADOS	33,54	31,54	30,91
TAXA DE ATIVIDADE	60,69	60,35	60,11

\*\*\*\*\*

42 - ESTIMATIVAS DA PESQUISA MENSAL DE EMPREGO NA REGIÃO METROPOLITANA  
 DE PORTO ALEGRE  
 DEZEMBRO - 1999

PERIODO DE REFERENCIA: SEMANA IDADE MINIMA: 15 ANOS  
 ESTIMATIVAS \* DEZEMBRO/98 \* NOVEMBRO/99 \* DEZEMBRO/99  
 (S) (S) (S)

PROPORÇÃO DA POPULAÇÃO OCUPADA:

SETOR DE ATIVIDADE:

INDUSTRIA DE TRANSFORMAÇÃO	19,42	20,64	20,36
CONSTRUÇÃO CIVIL	6,47	6,10	6,46
COMERCIO	16,05	14,54	14,81
SERVIÇOS	49,37	49,06	49,18
OUTRAS ATIVIDADES	8,66	9,63	9,17

POSIÇÃO NA OCUPAÇÃO:

EMPREGADOS COM CARTEIRA ASSINADA	48,28	46,71	46,87
EMPREGADOS SEM CARTEIRA ASSINADA	22,39	23,97	23,73
CONTA-PRÓPRIA	23,38	23,14	23,51
EMPREGADORES	4,66	5,10	4,84

TRABALHANDO DE 40 A 48 HORAS, POR FAIXA DE RENDIMENTO: (\*)

RECEBENDO MENOS DE 1 SALÁRIO MÍNIMO	1,00	1,24	1,56
RECEBENDO DE 1 A MENOS DE 2 SALÁRIOS MÍNIMOS	12,59	12,26	15,91

PROPORÇÃO DA POPULAÇÃO ECONOMICAMENTE ATIVA: (\*)

CONTA-PRÓPRIA SEM RENDIMENTOS	0,86	1,32	0,90
CONTA-PRÓPRIA COM MENOS DE 1 SALÁRIO MÍNIMO	2,83	2,54	2,86

DESOCUPADOS, OCUPADOS SEM RENDIMENTOS E

OCUPADOS COM MENOS DE 1 SALARIO MINIMO

13,47

15,59

13,96

\*\*\*\*\*  
(\* ) TODOS OS TRABALHOS