INDICADORES IBGE

PESQUISA MENSAL DE EMPREGO

SETEMBRO DE 1998

Presidente da República
Fernando Henrique Cardoso

Ministro de Estado do Planejamento e Orçamento
Antonio Kandir

FUNDAÇÃO INSTITUTO BRASILEIRO DE GEOGRAFIA E ESTATÍSTICA - IBGE

Presidente
Simon Schwartzman

Diretor de Planejamento e Coordenação
Nuno Duarte da Costa Bittencourt

ÓRGÃOS TÉCNICOS SETORIAIS

Diretoria de Pesquisas
Lenildo Fernandes Silva

Diretoria de Geociências
Trento Natali Filho

Diretoria de Informática
Fernando Elyas Nobrega Nasser

Centro de Documentação e Disseminação de Informações
David Wu Tai

UNIDADE RESPONSÁVEL

Diretoria de Pesquisas

Departamento de Emprego e Rendimento:
Angela Filgueiras Jorge

Divisão de Pesquisa Mensal:
Marileni Silva Mansoldo

Consultoria Econômica:
Shyrlene Ramos de Souza

Equipe de Análise de Conjuntura:
Francisco Santos

Equipe de Planejamento de Recursos
José Ademir C. de Carvalho

Equipe de Acompanhamento e Controle
Isis Gertrudes dos Santos

Equipe de Controle de Material de Campo
Jair dos Santos Mello

SUMÁRIO

Estimativas para o mês de Setembro de 1998	3
Notas Metodológicas	7
Tabelas	10

PESQUISA MENSAL DE EMPREGO

ESTIMATIVAS PARA O MÊS DE SETEMBRO DE 1998

I) INTRODUÇÃO

Os resultados da Pesquisa Mensal de Emprego, realizada nas seis maiores regiões metropolitanas do País, durante o mês de setembro deste ano, revelam que o número de pessoas economicamente ativas aumentou em relação ao mês anterior. A estimativa é que, de um mês para o outro, houve acréscimo de aproximadamente 93 mil pessoas trabalhando e redução de 22 mil pessoas procurando trabalho. A taxa média de desemprego aberto situou-se em 7,65%, não apresentando variação significativa em relação ao mês anterior, 7,8%. O valor observado em setembro do ano passado foi de 5,63%.

Para as regiões metropolitanas, os valores registrados em setembro deste ano foram:

Salvador	9,53%
Recife	9,39%
São Paulo	8,68%
Porto Alegre	7,80%
B.Horizonte	6,85%
Rio de Janeiro	5,11%

Em termos nominais, o rendimento médio, registrado em agosto deste ano, foi de R\$ 677,27 para os empregados com carteira de trabalho assinada, de R\$ 549,56 para os empregados sem carteira de trabalho assinada e de R\$ 571,73 para as pessoas que trabalharam por conta própria. Esses valores, deflacionados pelo Índice Nacional de Preços ao Consumidor, representam ganhos, de julho para agosto deste ano, de 2,7% para os conta própria e de quase 1% para os empregados com carteira de trabalho assinada. O rendimento dos empregados sem carteira de trabalho assinada não apresentou variação significativa.

II) COMPARAÇÃO MENSAL

De agosto para setembro deste ano, o número de pessoas economicamente ativas aumentou 0,4%.

No que diz respeito à ocupação, o crescimento de 0,6% foi determinado pelos setores de serviços e da indústria de transformação. No primeiro setor, a variação foi de 1,2% e, no segundo, de 0,7%. Com relação às categorias de ocupação, influenciou o resultado o acréscimo de quase 1% dos empregadores e dos empregados com e sem carteira de trabalho assinada.

No mesmo período, o número de pessoas desocupadas ou procurando trabalho caiu 1,6%, não alterando significativamente a taxa média de desemprego aberto. Considerando os setores de atividade, a variação mais significativa ocorreu na construção civil, onde a taxa passou de 9,47% para 8,72%. A taxa de desemprego feminina manteve-se constante em 8,51%, enquanto a masculina passou de 7,31% para 7,06%. O movimento de queda foi observado em quatro das seis regiões metropolitanas pesquisadas. Em São Paulo, o indicador manteve-se praticamente constante e em Salvador houve um ligeiro crescimento.

O rendimento médio das pessoas ocupadas, de julho para agosto deste ano, aumentou 1,5%, em função da elevação do rendimento de todas as categorias de ocupação, como mostra a tabela anexa.

III) COMPARAÇÃO ANUAL

De setembro do ano passado para setembro deste ano, o número de pessoas economicamente ativas aumentou 2,2%, devido ao aumento de 38,6% no número de pessoas procurando trabalho, uma vez que o número de pessoas ocupadas manteve-se constante.

Neste tipo de comparação, o número de pessoas trabalhando continua caindo na indústria de transformação e no comércio e crescendo na construção civil e no setor de serviços. As quedas verificadas foram de 5,6%, no primeiro e de 2,2%, no segundo setor. O crescimento verificado nos outros setores ficou em torno de 2%. Continua caindo também o número de empregados com carteira de trabalho assinada, 1,8%, enquanto continua crescendo o número de empregados sem carteira de trabalho assinada, 4,4%.

A taxa média de desemprego aberto aumentou 2,02 pontos percentuais. No mês anterior, a variação foi de 1,85 ponto percentual. Dentre os setores de atividade, as variações foram de 2,57 pontos percentuais na construção civil, de 2,14 pontos percentuais na indústria de

transformação, de 1,69 ponto percentual nos serviços e de 0,89 ponto percentual no comércio. A variação da taxa de desemprego feminina, 2,3 pontos percentuais, continua superando a variação da taxa de desemprego masculina, 1,82 ponto percentual.

O rendimento médio real das pessoas ocupadas, de agosto do ano passado para agosto deste ano, caiu 3,3%, influenciado pelos resultados negativos observados para as pessoas que trabalharam por conta própria e para os empregados com carteira de trabalho assinada, -9,9% e -3,8%, respectivamente. O rendimento dos empregados sem carteira de trabalho assinada aumentou 1,8%.

IV) DESAGREGAÇÃO DA TAXA DE ATIVIDADE

A taxa de atividade (percentual de pessoas de 15 anos e mais de idade economicamente ativas) é um dos indicadores mais importantes para a análise da situação do mercado trabalho.

Em setembro deste ano, 58,77% das pessoas de 15 anos e mais de idade estavam trabalhando ou procurando trabalho, nas seis maiores regiões metropolitanas do País. No período janeiro a setembro do mesmo ano, a média do indicador foi de 58,34% contra 58,54% do mesmo período do ano anterior.

A desagregação do indicador, no mês de setembro deste ano, mostra que:

. a taxa de atividade para o sexo masculino foi de 74,22% e, para o sexo feminino, de 45,10%.

. a inserção maior dos indivíduos no mercado de trabalho, ocorre na faixa etária de 25 anos a 50 anos. O indicador foi de 76,63% para as pessoas de 25 a 29 anos, de 76,19% para as pessoas de 30 a 39 anos e de 73,91% para as pessoas de 40 a 49 anos. Para as faixas de 15 a 17 anos e de 18 a 24 anos, os valores foram de 24,5% e de 65,28%, respectivamente.

Os gráficos em anexo, mostram a evolução das taxas de desemprego e atividade no ano de 1998 e a média da taxa de atividade total, por gênero, por faixa etária e por gênero, segundo a faixa etária, no período de janeiro a setembro de 1997 e de 1998.

Rio de Janeiro, 27 de outubro de 1998.

TAXAS DE ATIVIDADE E DE DESEMPREGO ABERTO (%)

RM: RE, SAL, BH, RJ, SP e POA - 1998

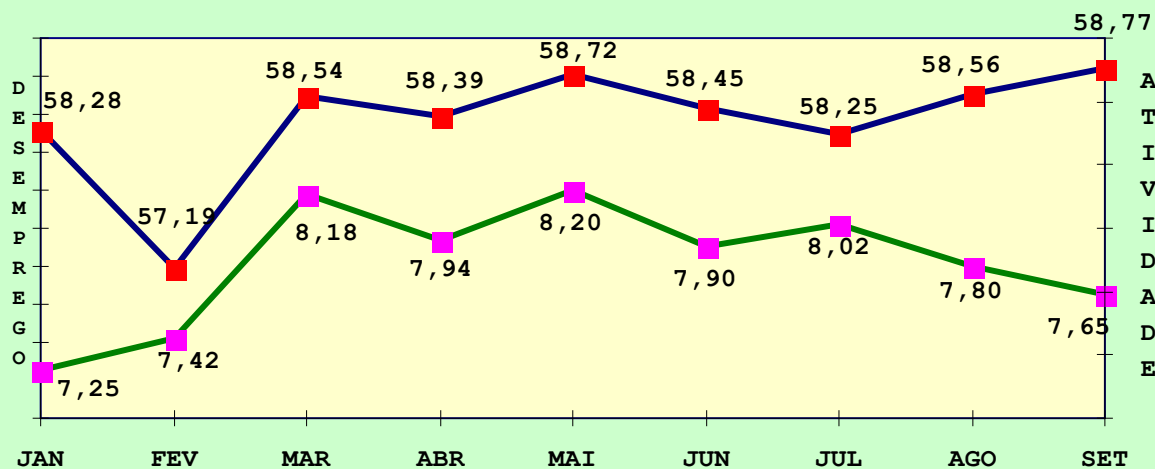

TAXA DE ATIVIDADE TOTAL E POR SEXO (%)

RM: RE, SAL, BH, RJ, SP e POA - MÉDIA: JANEIRO A SETEMBRO

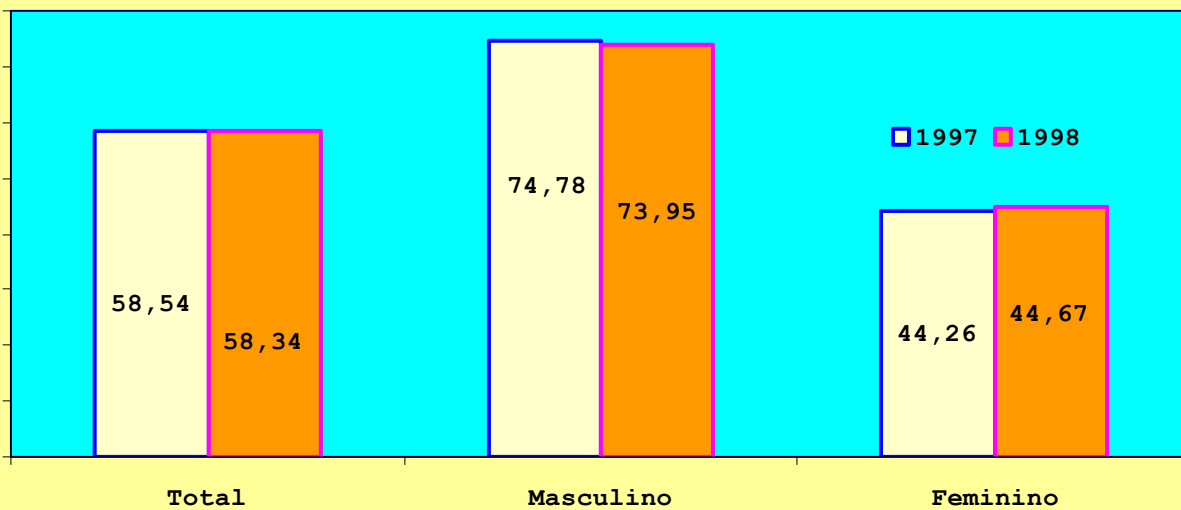

TAXA DE ATIVIDADE TOTAL POR FAIXA ETÁRIA (%)

RM: RE, SAL, BH, RJ, SP e POA - MÉDIA: JANEIRO A SETEMBRO

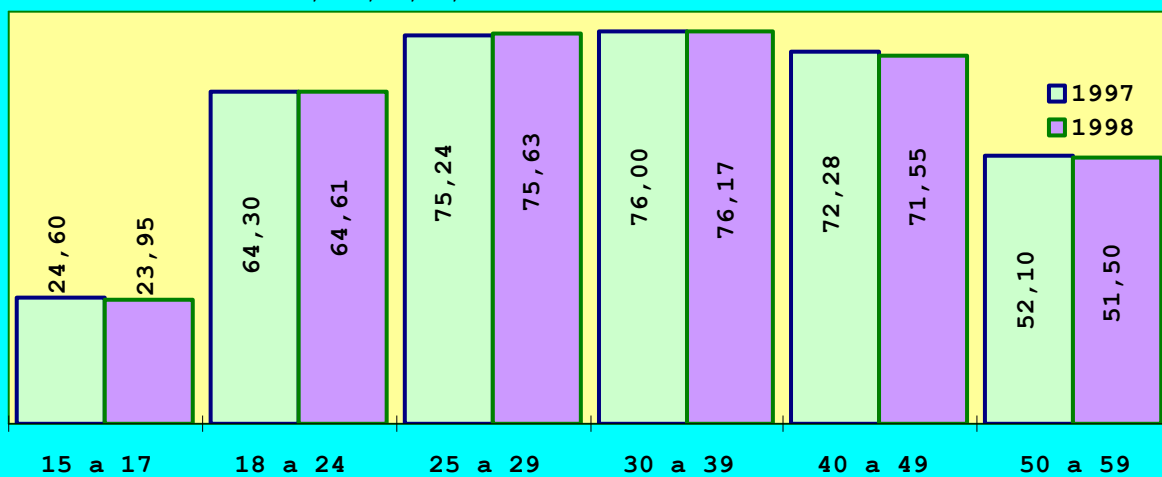

TAXA DE ATIVIDADE MASCULINA SEGUNDO A FAIXA ETÁRIA (%)
RM: RE, SAL, BH, RJ, SP e POA-MÉDIA: JANEIRO A SETEMBRO

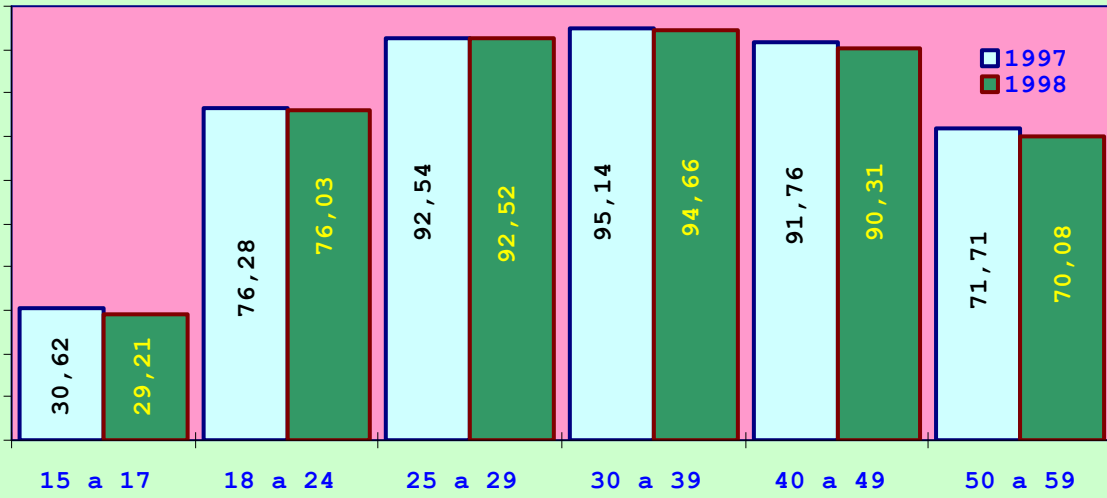

TAXA DE ATIVIDADE FEMININA SEGUNDO A FAIXA ETÁRIA (%)
RM: RE, SAL, BH, RJ, SP e POA-MÉDIA: JANEIRO A SETEMBRO

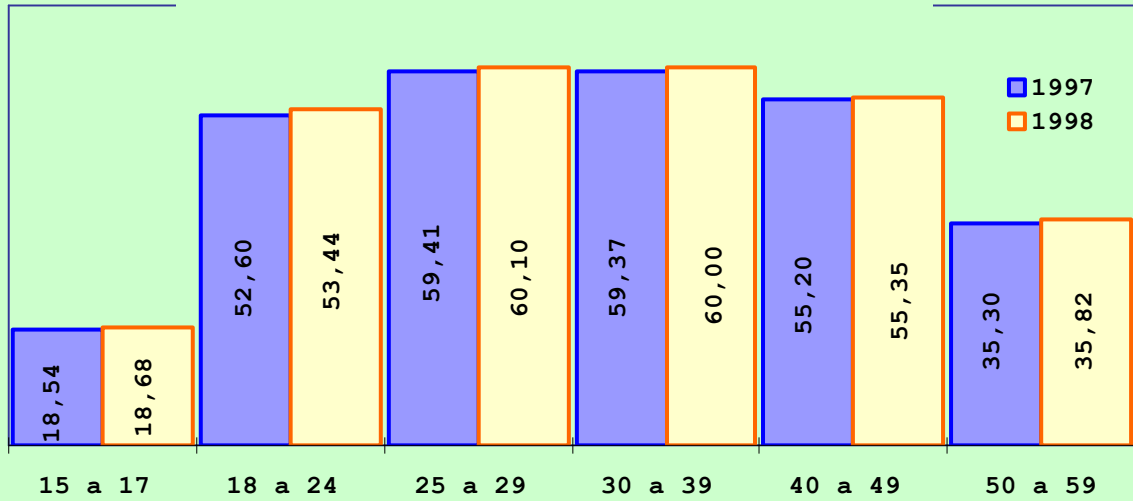

NOTAS METODOLÓGICAS

1. ASPECTOS GERAIS

A PME é uma pesquisa domiciliar de periodicidade mensal sobre mão-de-obra e rendimento do trabalho.

Os dados são obtidos de uma amostra probabilística de, aproximadamente, 36.000 domicílios situados nas Regiões Metropolitanas de Recife, Salvador, Belo Horizonte, Rio de Janeiro, São Paulo e Porto Alegre.

Os dados referem-se a determinados períodos de tempo denominados PERÍODOS DE REFERÊNCIA. Os mais importantes são:

SEMANA DE REFERENCIA - semana de domingo a sábado, que precede a semana estabelecida para a realização da entrevista.

PERÍODO DE REFERENCIA DE 30 DIAS - são os 30 dias que antecedem a semana fixada para a entrevista.

MES DE REFERENCIA - aquele que antecede ao mês de realização da pesquisa.

Os dados divulgados são relativos às pessoas de 15 anos e mais de idade e à semana de referência, com exceção da taxa de desemprego aberto que é divulgada também para o período de 30 dias e dos rendimentos que são relativos ao mês de referência da pesquisa.

2. CONCEITOS PRINCIPAIS

TRABALHO - refere-se à:

OCUPAÇÃO ECONOMICA REMUNERADA em dinheiro, produtos ou outras formas não monetárias, ou

OCUPAÇÃO ECONOMICA SEM REMUNERAÇÃO, exercida pelo menos durante 15 horas na semana, em ajuda a membro da unidade domiciliar em sua atividade econômica, ou a instituições religiosas beneficentes ou de cooperativismo ou, ainda, como aprendiz ou estagiário.

POPULAÇÃO EM IDADE ATIVA - compreende as pessoas economicamente ativas e as pessoas não economicamente ativas.

POPULAÇÃO ECONOMICAMENTE ATIVA - compreende o potencial de mão-de-obra com que pode contar o setor produtivo, isto é, as PESSOAS OCUPADAS e as DESOCUPADAS, assim definidas:

PESSOAS OCUPADAS - aquelas que, num determinado período de referência, trabalharam ou tinham trabalho mas não trabalharam (por exemplo, pessoas em férias).

As pessoas ocupadas são classificadas em:

EMPREGADOS - aquelas pessoas que trabalham para um empregador ou mais, cumprindo uma jornada de trabalho, recebendo em contrapartida uma remuneração em dinheiro ou outra forma de pagamento (moradia, alimentação, vestuário, etc).

Incluem-se, entre as pessoas empregadas, aquelas que prestam serviço militar obrigatório e os clérigos. Os empregados são classificados segundo a existência ou não de carteira de trabalho assinada.

CONTA PRÓPRIA - aquelas pessoas que exploram uma atividade econômica ou exercem uma profissão ou ofício, sem empregados.

EMPREGADORES - aquelas pessoas que exploram uma atividade econômica ou exercem uma profissão ou ofício, com auxílio de um ou mais empregados.

NAO REMUNERADAS - aquelas pessoas que exercem uma ocupação econômica, sem remuneração, pelo menos 15 horas na semana, em ajuda a membro da unidade domiciliar em sua atividade econômica, ou em ajuda a instituições religiosas, beneficentes ou de cooperativismo, ou, ainda, como aprendiz ou estagiário.

PESSOAS DESOCUPADAS - aquelas que não tinham trabalho, num determinado período de referência, mas estavam dispostas a trabalhar, e que, para isso, tomaram alguma providência efetiva (consultando pessoas, jornais, etc.).

PESSOAS NAO ECONOMICAMENTE ATIVAS - aquelas não classificadas como ocupadas ou desocupadas.

RENDIMENTO DO TRABALHO

Para os EMPREGADOS, considera-se a remuneração efetivamente recebida no mês de referência. Assim sendo, incluem-se as parcelas referentes ao 13_, 14_ ou 15_ salários e a participação nos lucros paga pela empresa, ou outra gratificação, no mês de referência.

Para os EMPREGADORES e pessoas que trabalham por CONTA PRÓPRIA considera-se a retirada feita ou o ganho líquido recebido efetivamente no mês de referência. Define-se como ganho líquido o rendimento bruto menos as despesas efetuadas com o negócio ou profissão (salário de empregados, despesas com matéria-prima, energia elétrica, telefone, etc.).

Para a pessoa que recebe, pelo seu trabalho, em produtos ou mercadorias, considera-se o valor de mercado dos produtos recebidos.

Para a pessoa que estiver licenciada por instituto de previdência, considera-se o rendimento bruto do benefício (auxílio-doença, auxílio por acidente de trabalho, etc.), efetivamente recebido no mês de referência.

1 - ESTIMATIVAS DA PESQUISA MENSAL DE EMPREGO NAS REGIÕES METROPOLITANAS
 (RECIFE, SALVADOR, BELO HORIZONTE, RIO DE JANEIRO, SÃO PAULO, PORTO ALEGRE)
 SETEMBRO - 1998

PERÍODO DE REFERÊNCIA: SEMANA	IDADE MÍNIMA: 15 ANOS		
E S T I M A T I V A S	* SETEMBRO/97 *	* AGOSTO/98 *	* SETEMBRO/98 *
POPULAÇÃO RESIDENTE	29.825.468	30.483.478	30.494.124
POPULAÇÃO ECONOMICAMENTE ATIVA	17.525.478	17.846.995	17.917.542
POPULAÇÃO OCUPADA	16.537.149	16.454.640	16.547.322
POPULAÇÃO OCUPADA POR SETOR DE ATIVIDADE:			
INDUSTRIA DE TRANSFORMAÇÃO	2.897.512	2.717.162	2.735.274
CONSTRUÇÃO CIVIL	1.154.519	1.202.359	1.173.209
COMÉRCIO	2.525.711	2.486.806	2.469.879
SERVIÇOS	8.792.579	8.879.559	8.990.092
OUTRAS ATIVIDADES	1.166.829	1.168.755	1.178.867
POPULAÇÃO OCUPADA POR POSIÇÃO NA OCUPAÇÃO:			
EMPREGADOS COM CARTEIRA ASSINADA	7.693.683	7.485.078	7.552.922
EMPREGADOS SEM CARTEIRA ASSINADA	4.118.555	4.272.585	4.300.167
CONTA-PRÓPRIA	3.834.049	3.799.563	3.781.927
EMPREGADORES	731.319	728.248	734.692
POPULAÇÃO DESOCUPADA	988.330	1.392.355	1.370.221
POPULAÇÃO DESOCUPADA SEM TRABALHO ANTERIOR	75.538	140.937	144.936
POPULAÇÃO DESOCUPADA COM TRABALHO ANTERIOR	912.791	1.251.421	1.225.284

2 - ESTIMATIVAS DA PESQUISA MENSAL DE EMPREGO NAS REGIÕES METROPOLITANAS
(RECIFE, SALVADOR, BELO HORIZONTE, RIO DE JANEIRO, SÃO PAULO, PORTO ALEGRE)
SETEMBRO - 1998

PERIODO DE REFERENCIA: SEMANA IDADE MINIMA: 15 ANOS

E S T I M A T I V A S * AGOSTO/97 * JULHO/98 * AGOSTO/98

RENDIMENTO MEDIO NOMINAL (REAIS) : (*)

PESSOAS OCUPADAS	684,17	678,72	685,74
SETOR DE ATIVIDADE:			
INDUSTRIA DE TRANSFORMAÇÃO	773,97	767,89	797,09
CONSTRUÇÃO CIVIL	512,11	494,98	510,58
COMERCIO	619,58	579,38	589,97
SERVICIOS	684,90	690,13	690,30
OUTRAS ATIVIDADES	762,93	781,84	758,88
POSICÃO NA OCUPAÇÃO:			
EMPREGADOS COM CARTEIRA ASSINADA	679,53	674,69	677,27
EMPREGADOS SEM CARTEIRA ASSINADA	520,82	550,54	549,56
CONTA-PRÓPRIA	611,98	559,37	571,73
EMPREGADORES	2 173,76	2 241,64	2 322,15
SETOR DE ATIVIDADE E POSIÇÃO NA OCUPAÇÃO:			
INDUSTRIA DE TRANSFORMAÇÃO:			
EMPREGADOS COM CARTEIRA ASSINADA	775,95	772,63	792,66
CONSTRUÇÃO CIVIL:			
EMPREGADOS COM CARTEIRA ASSINADA	702,42	595,35	603,70
EMPREGADOS SEM CARTEIRA ASSINADA	283,15	341,79	311,72
CONTA PRÓPRIA	419,23	393,44	434,40
COMERCIO:			
EMPREGADOS COM CARTEIRA ASSINADA	545,30	519,27	525,00
EMPREGADOS SEM CARTEIRA ASSINADA	383,85	364,80	382,26
CONTA PRÓPRIA	544,63	463,79	496,74
SERVICIOS:			
EMPREGADOS COM CARTEIRA ASSINADA	662,90	671,70	664,71
EMPREGADOS SEM CARTEIRA ASSINADA	449,08	478,96	484,86
CONTA PRÓPRIA	741,95	691,02	683,75

(*) TRABALHO PRINCIPAL

3 - ESTIMATIVAS DA PESQUISA MENSAL DE EMPREGO NAS REGIÕES METROPOLITANAS
(RECIFE, SALVADOR, BELO HORIZONTE, RIO DE JANEIRO, SÃO PAULO, PORTO ALEGRE)
SETEMBRO - 1998

PERIODO DE REFERENCIA: SEMANA IDADE MINIMA: 15 ANOS

E S T I M A T I V A S * AGOSTO/97 * JULHO/98 * AGOSTO/98

RENDIMENTO MEDIO REAL (REAIS - JUL/94) (*)

PESSOAS OCUPADAS	448,02	426,95	433,46
SETOR DE ATIVIDADE:			
INDUSTRIA DE TRANSFORMAÇÃO	506,82	483,04	503,85
CONSTRUÇÃO CIVIL	335,35	311,36	322,74
COMERCIO	405,72	364,46	372,93
SERVIÇOS	448,49	434,12	436,35
OUTRAS ATIVIDADES	499,59	491,82	479,70
POSIÇÃO NA OCUPAÇÃO:			
EMPREGADOS COM CARTEIRA ASSINADA	444,98	424,41	428,11
EMPREGADOS SEM CARTEIRA ASSINADA	341,05	346,32	347,38
CONTA-PRÓPRIA	400,74	351,87	361,40
EMPREGADORES	1 423,45	1 410,10	1 467,85
SETOR DE ATIVIDADE E POSIÇÃO NA OCUPAÇÃO:			
INDUSTRIA DE TRANSFORMAÇÃO:			
EMPREGADOS COM CARTEIRA ASSINADA	508,12	486,02	501,05
CONSTRUÇÃO CIVIL:			
EMPREGADOS COM CARTEIRA ASSINADA	459,97	374,50	381,60
EMPREGADOS SEM CARTEIRA ASSINADA	185,41	215,00	197,04
CONTA PRÓPRIA	274,53	247,49	274,59
COMERCIO:			
EMPREGADOS COM CARTEIRA ASSINADA	357,08	326,64	331,85
EMPREGADOS SEM CARTEIRA ASSINADA	251,36	229,47	241,63
CONTA PRÓPRIA	356,64	291,74	313,99
SERVIÇOS:			
EMPREGADOS COM CARTEIRA ASSINADA	434,09	422,53	420,17
EMPREGADOS SEM CARTEIRA ASSINADA	294,07	301,29	306,48
CONTA PRÓPRIA	485,86	434,69	432,20

(*) TRABALHO PRINCIPAL ; DEFLACIONADO PELO INPC

4 - ESTIMATIVAS DA PESQUISA MENSAL DE EMPREGO NAS REGIÕES METROPOLITANAS
(RECIFE, SALVADOR, BELO HORIZONTE, RIO DE JANEIRO, SÃO PAULO, PORTO ALEGRE)
SETEMBRO - 1998

PERIODO DE REFERENCIA: SEMANA IDADE MINIMA: 15 ANOS

E S T I M A T I V A S * AGOSTO/97 * JULHO/98 * AGOSTO/98

RENDIMENTO MEDIO (EM SALARIOS MINIMOS) (*)

PESSOAS OCUPADAS	6,10	5,65	5,71
SETOR DE ATIVIDADE:			
INDUSTRIA DE TRANSFORMAÇÃO	6,91	6,39	6,64
CONSTRUÇÃO CIVIL	4,57	4,12	4,25
COMERCIO	5,53	4,82	4,91
SERVICIOS	6,11	5,75	5,75
OUTRAS ATIVIDADES	6,81	6,51	6,32
POSIÇÃO NA OCUPAÇÃO:			
EMPREGADOS COM CARTEIRA ASSINADA	6,06	5,62	5,64
EMPREGADOS SEM CARTEIRA ASSINADA	4,65	4,68	4,57
CONTA-PRÓPRIA	5,46	4,68	4,76
EMPREGADORES	19,40	18,88	19,35
SETOR DE ATIVIDADE E POSIÇÃO NA OCUPAÇÃO:			
INDUSTRIA DE TRANSFORMAÇÃO:			
EMPREGADOS COM CARTEIRA ASSINADA	6,92	6,43	6,60
CONSTRUÇÃO CIVIL:			
EMPREGADOS COM CARTEIRA ASSINADA	6,27	4,96	5,03
EMPREGADOS SEM CARTEIRA ASSINADA	2,52	2,84	3,59
CONTA PRÓPRIA	3,74	3,27	3,62
COMERCIO:			
EMPREGADOS COM CARTEIRA ASSINADA	4,86	4,32	4,37
EMPREGADOS SEM CARTEIRA ASSINADA	3,42	3,04	3,18
CONTA PRÓPRIA	4,86	3,86	4,13
SERVICIOS:			
EMPREGADOS COM CARTEIRA ASSINADA	5,91	5,59	5,53
EMPREGADOS SEM CARTEIRA ASSINADA	4,00	3,99	4,04
CONTA PRÓPRIA	6,62	5,75	5,69

(*) TRABALHO PRINCIPAL

5 - ESTIMATIVAS DA PESQUISA MENSAL DE EMPREGO NAS REGIÕES METROPOLITANAS
 (RECIFE, SALVADOR, BELO HORIZONTE, RIO DE JANEIRO, SÃO PAULO, PORTO ALEGRE)
 SETEMBRO - 1998

PERIODO DE REFERENCIA: SEMANA	IDADE MINIMA: 15 ANOS		
E S T I M A T I V A S	SETEMBRO/97 (%)	AGOSTO/98 (%)	SETEMBRO/98 (%)
TAXA MEDIA DE DESEMPREGO ABERTO (SEMANA)	5,63	7,80	7,65
PESSOAS QUE JA TRABALHARAM	5,20	7,01	6,84
PESSOAS QUE BUSCAM TRABALHO PELA PRIMEIRA VEZ	0,43	0,78	0,80
SETOR DE ATIVIDADE:			
INDUSTRIA DE TRANSFORMAÇÃO	6,49	8,99	8,63
CONSTRUÇÃO CIVIL	6,15	9,47	8,72
COMERCIO	6,89	8,10	7,78
SERVIÇOS	4,52	6,21	6,21
OUTRAS ATIVIDADES	2,23	3,51	3,61
SEXO:			
MASCULINO	5,24	7,31	7,06
FEMININO	6,21	8,51	8,51
TAXA MEDIA DE DESEMPREGO ABERTO (30 DIAS)	6,13	8,48	8,25
TAXA MEDIA DE DESEMPREGO ABERTO PARA CHEFES DE DOMICILIOS	3,34	4,71	4,55
CHEFES DE DOMICILIOS DESOCUPADOS, EM RELAÇÃO AOS DESOCUPADOS	27,73	27,51	27,16
TAXA DE ATIVIDADE	58,71	58,56	58,77

6 - ESTIMATIVAS DA PESQUISA MENSAL DE EMPREGO NAS REGIÕES METROPOLITANAS
 (RECIFE, SALVADOR, BELO HORIZONTE, RIO DE JANEIRO, SÃO PAULO, PORTO ALEGRE)
 SETEMBRO - 1998

PERIODO DE REFERENCIA: SEMANA IDADE MINIMA: 15 ANOS
 ESTIMATIVAS * SETEMBRO/97 * AGOSTO/98 * SETEMBRO/98
 (%) (%) (%)

PROPORÇÃO DA POPULAÇÃO OCUPADA:

SETOR DE ATIVIDADE:

INDUSTRIA DE TRANSFORMAÇÃO	17,29	16,41	16,44
CONSTRUÇÃO CIVIL	7,01	7,34	7,13
COMERCIO	15,26	15,11	14,92
SERVIÇOS	53,21	53,93	54,29
OUTRAS ATIVIDADES	7,20	7,19	7,19

POSIÇÃO NA OCUPAÇÃO:

EMPREGADOS COM CARTEIRA ASSINADA	46,40	45,46	45,62
EMPREGADOS SEM CARTEIRA ASSINADA	24,92	25,90	25,93
CONTA-PRÓPRIA	23,28	23,17	22,95
EMPREGADORES	4,42	4,43	4,44

TRABALHANDO DE 40 A 48 HORAS, POR FAIXA DE RENDIMENTO: (*)

RECEBENDO MENOS DE 1 SALÁRIO MÍNIMO	1,60	1,84	1,84
RECEBENDO DE 1 A MENOS DE 2 SALÁRIOS MÍNIMOS	13,26	14,78	13,63

PROPORÇÃO DA POPULAÇÃO ECONOMICAMENTE ATIVA: (*)

CONTA-PRÓPRIA SEM RENDIMENTOS	0,91	1,03	1,03
CONTA-PRÓPRIA COM MENOS DE 1 SALÁRIO MÍNIMO	2,81	3,16	3,19
DESOCUPADOS, OCUPADOS SEM RENDIMENTOS E			

OCUPADOS COM MENOS DE 1 SALARIO MINIMO

13,49

16,68

16,61

(*) TODOS OS TRABALHOS

7 - ESTIMATIVAS DA PESQUISA MENSAL DE EMPREGO NA REGIÃO METROPOLITANA
 DE RECIFE
 SETEMBRO - 1998

PERÍODO DE REFERÊNCIA: SEMANA	IDADE MINIMA: 15 ANOS		
E S T I M A T I V A S	SETEMBRO/97	AGOSTO/98	SETEMBRO/98
POPULAÇÃO RESIDENTE	2.216.342	2.279.986	2.267.586
POPULAÇÃO ECONOMICAMENTE ATIVA	1.183.628	1.238.050	1.238.107
POPULAÇÃO OCUPADA	1.109.544	1.116.779	1.121.845
POPULAÇÃO OCUPADA POR SETOR DE ATIVIDADE:			
INDUSTRIA DE TRANSFORMAÇÃO	114.856	116.564	118.869
CONSTRUCAO CIVIL	63.112	67.076	71.485
COMERCIO	207.562	200.205	196.979
SERVIÇOS	579.172	603.687	606.404
OUTRAS ATIVIDADES	144.842	129.247	128.109
POPULAÇÃO OCUPADA POR POSIÇÃO NA OCUPAÇÃO:			
EMPREGADOS COM CARTEIRA ASSINADA	442.958	422.906	417.053
EMPREGADOS SEM CARTEIRA ASSINADA	311.828	330.474	339.744
CONTA-PRÓPRIA	301.840	306.752	310.029
EMPREGADORES	35.868	36.400	37.147
POPULAÇÃO DESOCUPADA	74.084	121.271	116.262
POPULAÇÃO DESOCUPADA SEM TRABALHO ANTERIOR	6.664	14.111	15.863
POPULAÇÃO DESOCUPADA COM TRABALHO ANTERIOR	67.420	107.161	100.399

8 - ESTIMATIVAS DA PESQUISA MENSAL DE EMPREGO NA REGIÃO METROPOLITANA
 DE RECIFE
 SETEMBRO - 1998

PERIODO DE REFERENCIA: SEMANA IDADE MINIMA: 15 ANOS
 ESTIMATIVAS * AGOSTO/97 * JULHO/98 * AGOSTO/98

RENDIMENTO MEDIO NOMINAL (REAIS) : (*)

PESSOAS OCUPADAS	434,59	402,46	411,68
SETOR DE ATIVIDADE:			
INDUSTRIA DE TRANSFORMAÇÃO	535,33	410,28	416,75
CONSTRUÇÃO CIVIL	394,74	303,37	348,98
COMERCIO	411,29	358,33	345,69
SERVICIOS	412,57	397,66	400,70
OUTRAS ATIVIDADES	494,42	538,46	590,38
POSICÃO NA OCUPAÇÃO:			
EMPREGADOS COM CARTEIRA ASSINADA	425,18	435,35	427,49
EMPREGADOS SEM CARTEIRA ASSINADA	389,15	353,74	365,18
CONTA-PRÓPRIA	337,34	289,30	300,91
EMPREGADORES	1 889,08	1 440,81	1 620,90
SETOR DE ATIVIDADE E POSIÇÃO NA OCUPAÇÃO:			
INDUSTRIA DE TRANSFORMAÇÃO:			
EMPREGADOS COM CARTEIRA ASSINADA	473,14	422,27	437,34
CONSTRUÇÃO CIVIL:			
EMPREGADOS COM CARTEIRA ASSINADA	583,71	325,01	398,57
EMPREGADOS SEM CARTEIRA ASSINADA	253,10	259,12	268,68
CONTA PRÓPRIA	245,52	263,12	288,81
COMERCIO:			
EMPREGADOS COM CARTEIRA ASSINADA	379,72	376,96	408,11
EMPREGADOS SEM CARTEIRA ASSINADA	224,31	176,33	230,23
CONTA PRÓPRIA	331,48	242,16	254,34
SERVICIOS:			
EMPREGADOS COM CARTEIRA ASSINADA	406,21	443,85	414,00
EMPREGADOS SEM CARTEIRA ASSINADA	315,39	281,00	283,46
CONTA PRÓPRIA	421,28	356,63	370,48

(*) TRABALHO PRINCIPAL

9 - ESTIMATIVAS DA PESQUISA MENSAL DE EMPREGO NA REGIÃO METROPOLITANA
 DE RECIFE
 SETEMBRO - 1998

PERIODO DE REFERENCIA: SEMANA IDADE MINIMA: 15 ANOS
 ESTIMATIVAS * AGOSTO/97 * JULHO/98 * AGOSTO/98

RENDIMENTO MEDIO REAL (REAIS - JUL/94) (*)

PESSOAS OCUPADAS	284,58	253,16	260,23
SETOR DE ATIVIDADE:			
INDUSTRIA DE TRANSFORMAÇÃO	350,55	258,08	263,43
CONSTRUÇÃO CIVIL	258,49	190,84	220,60
COMERCIO	269,33	225,41	218,51
SERVICIOS	270,16	250,15	253,28
OUTRAS ATIVIDADES	323,76	338,71	373,18
POSICÃO NA OCUPAÇÃO:			
EMPREGADOS COM CARTEIRA ASSINADA	278,42	273,85	270,22
EMPREGADOS SEM CARTEIRA ASSINADA	254,83	222,52	230,84
CONTA-PRÓPRIA	220,90	181,98	190,20
EMPREGADORES	1 237,03	906,34	1 024,59
SETOR DE ATIVIDADE E POSIÇÃO NA OCUPAÇÃO:			
INDUSTRIA DE TRANSFORMAÇÃO:			
EMPREGADOS COM CARTEIRA ASSINADA	309,83	265,63	276,45
CONSTRUÇÃO CIVIL:			
EMPREGADOS COM CARTEIRA ASSINADA	382,23	204,44	251,94
EMPREGADOS SEM CARTEIRA ASSINADA	165,74	163,00	169,83
CONTA PRÓPRIA	160,77	165,51	182,56
COMERCIO:			
EMPREGADOS COM CARTEIRA ASSINADA	248,65	237,12	257,97
EMPREGADOS SEM CARTEIRA ASSINADA	146,88	110,92	145,53
CONTA PRÓPRIA	217,06	152,33	160,77
SERVICIOS:			
EMPREGADOS COM CARTEIRA ASSINADA	266,00	279,20	261,69
EMPREGADOS SEM CARTEIRA ASSINADA	206,53	176,76	179,17
CONTA PRÓPRIA	275,87	224,34	234,18

(*) TRABALHO PRINCIPAL ; DEFLACIONADO PELO INPC

10 - ESTIMATIVAS DA PESQUISA MENSAL DE EMPREGO NA REGIÃO METROPOLITANA
 DE RECIFE
 SETEMBRO - 1998

PERIODO DE REFERENCIA: SEMANA IDADE MINIMA: 15 ANOS
 ESTIMATIVAS * AGOSTO/97 * JULHO/98 * AGOSTO/98

RENDIMENTO MEDIO (EM SALARIOS MINIMOS) (*)

PESSOAS OCUPADAS	3,88	3,35	3,43
SETOR DE ATIVIDADE:			
INDUSTRIA DE TRANSFORMAÇÃO	4,77	3,41	3,47
CONSTRUÇÃO CIVIL	3,52	3,52	3,90
COMERCIO	3,67	3,98	3,88
SERVICIOS	3,68	3,31	3,33
OUTRAS ATIVIDADES	4,41	4,48	4,91
POSICÃO NA OCUPAÇÃO:			
EMPREGADOS COM CARTEIRA ASSINADA	3,79	3,62	3,56
EMPREGADOS SEM CARTEIRA ASSINADA	3,47	3,94	3,04
CONTA-PRÓPRIA	3,01	3,41	3,50
EMPREGADORES	16,86	12,00	13,50
SETOR DE ATIVIDADE E POSIÇÃO NA OCUPAÇÃO:			
INDUSTRIA DE TRANSFORMAÇÃO:			
EMPREGADOS COM CARTEIRA ASSINADA	4,22	3,51	3,64
CONSTRUÇÃO CIVIL:			
EMPREGADOS COM CARTEIRA ASSINADA	5,21	2,70	3,32
EMPREGADOS SEM CARTEIRA ASSINADA	2,25	2,15	2,23
CONTA PRÓPRIA	2,19	2,19	2,40
COMERCIO:			
EMPREGADOS COM CARTEIRA ASSINADA	3,39	3,14	3,40
EMPREGADOS SEM CARTEIRA ASSINADA	3,00	1,46	1,91
CONTA PRÓPRIA	2,95	2,01	2,11
SERVICIOS:			
EMPREGADOS COM CARTEIRA ASSINADA	3,62	3,69	3,45
EMPREGADOS SEM CARTEIRA ASSINADA	2,81	2,34	3,36
CONTA PRÓPRIA	3,76	2,97	3,08

(*) TRABALHO PRINCIPAL

11 - ESTIMATIVAS DA PESQUISA MENSAL DE EMPREGO NA REGIÃO METROPOLITANA
 DE RECIFE
 SETEMBRO - 1998

PERIODO DE REFERENCIA: SEMANA	IDADE MINIMA: 15 ANOS		
E S T I M A T I V A S	SETEMBRO/97 (%)	AGOSTO/98 (%)	SETEMBRO/98 (%)
TAXA DE DESEMPREGO ABERTO (SEMANA)	6,25	9,79	9,39
PESSOAS QUE JA TRABALHARAM	5,69	8,65	8,10
PESSOAS QUE BUSCAM TRABALHO PELA PRIMEIRA VEZ	0,56	1,13	1,28
SETOR DE ATIVIDADE:			
INDUSTRIA DE TRANSFORMAÇÃO	8,43	10,65	11,11
CONSTRUÇÃO CIVIL	11,53	17,17	16,03
COMERCIO	6,44	9,60	8,91
SERVIÇOS	4,76	7,83	6,58
OUTRAS ATIVIDADES	2,63	4,24	6,17
SEXO:			
MASCULINO	6,30	9,34	9,13
FEMININO	6,18	10,46	9,77
TAXA DE DESEMPREGO ABERTO (30 DIAS)	7,27	10,79	10,50
TAXA DE DESEMPREGO ABERTO PARA CHEFES DE DOMICILIOS	4,02	6,02	5,76
CHEFES DE DOMICILIOS DESOCUPADOS, EM RELAÇÃO AOS DESOCUPADOS	29,36	26,81	26,94
TAXA DE ATIVIDADE	53,40	54,30	54,60

12 - ESTIMATIVAS DA PESQUISA MENSAL DE EMPREGO NA REGIÃO METROPOLITANA
 DE RECIFE
 SETEMBRO - 1998

PERIODO DE REFERENCIA: SEMANA IDADE MINIMA: 15 ANOS
 ESTIMATIVAS * SETEMBRO/97 * AGOSTO/98 * SETEMBRO/98
 (%) (%) (%)

PROPORÇÃO DA POPULAÇÃO OCUPADA:

SETOR DE ATIVIDADE:

INDUSTRIA DE TRANSFORMAÇÃO	10,35	10,43	10,59
CONSTRUÇÃO CIVIL	5,68	6,00	6,37
COMERCIO	18,70	17,92	17,55
SERVIÇOS	52,19	54,05	54,05
OUTRAS ATIVIDADES	13,05	11,57	11,41

POSIÇÃO NA OCUPAÇÃO:

EMPREGADOS COM CARTEIRA ASSINADA	39,92	37,86	37,17
EMPREGADOS SEM CARTEIRA ASSINADA	28,10	29,59	30,28
CONTA-PRÓPRIA	27,20	27,46	27,63
EMPREGADORES	3,23	3,26	3,31

TRABALHANDO DE 40 A 48 HORAS, POR FAIXA DE RENDIMENTO: (*)

RECEBENDO MENOS DE 1 SALÁRIO MÍNIMO	4,96	5,64	6,44
RECEBENDO DE 1 A MENOS DE 2 SALÁRIOS MÍNIMOS	20,40	21,90	21,26

PROPORÇÃO DA POPULAÇÃO ECONOMICAMENTE ATIVA: (*)

CONTA-PRÓPRIA SEM RENDIMENTOS	1,25	2,01	1,97
CONTA-PRÓPRIA COM MENOS DE 1 SALÁRIO MÍNIMO	7,83	8,42	8,93
DESOCUPADOS, OCUPADOS SEM RENDIMENTOS E			

OCUPADOS COM MENOS DE 1 SALARIO MINIMO

23,71

30,50

30,23

(*) TODOS OS TRABALHOS

13 - ESTIMATIVAS DA PESQUISA MENSAL DE EMPREGO NA REGIÃO METROPOLITANA
 DE SALVADOR
 SETEMBRO - 1998

PERÍODO DE REFERÊNCIA: SEMANA	IDADE MINIMA: 15 ANOS		
E S T I M A T I V A S	SETEMBRO/97	AGOSTO/98	SETEMBRO/98
POPULAÇÃO RESIDENTE	1.951.908	2.010.048	2.016.538
POPULAÇÃO ECONOMICAMENTE ATIVA	1.117.901	1.127.894	1.143.940
POPULAÇÃO OCUPADA	1.030.277	1.025.073	1.034.844
POPULAÇÃO OCUPADA POR SETOR DE ATIVIDADE:			
INDUSTRIA DE TRANSFORMAÇÃO	93.497	85.377	90.197
CONSTRUCAO CIVIL	86.555	81.663	77.285
COMERCIO	154.587	162.033	161.122
SERVIÇOS	580.766	581.483	598.262
OUTRAS ATIVIDADES	114.872	114.517	107.977
POPULAÇÃO OCUPADA POR POSIÇÃO NA OCUPAÇÃO:			
EMPREGADOS COM CARTEIRA ASSINADA	444.520	464.557	474.190
EMPREGADOS SEM CARTEIRA ASSINADA	260.552	238.125	237.285
CONTA-PRÓPRIA	279.256	282.301	283.134
EMPREGADORES	35.798	30.439	31.065
POPULAÇÃO DESOCUPADA	87.624	102.821	109.096
POPULAÇÃO DESOCUPADA SEM TRABALHO ANTERIOR	6.233	9.651	9.731
POPULAÇÃO DESOCUPADA COM TRABALHO ANTERIOR	81.391	93.170	99.365

14 - ESTIMATIVAS DA PESQUISA MENSAL DE EMPREGO NA REGIÃO METROPOLITANA
 DE SALVADOR
 SETEMBRO - 1998

PERIODO DE REFERENCIA: SEMANA IDADE MINIMA: 15 ANOS
 ESTIMATIVAS * AGOSTO/97 * JULHO/98 * AGOSTO/98

RENDIMENTO MEDIO NOMINAL (REAIS) : (*)

PESSOAS OCUPADAS	396,00	388,45	403,05
SETOR DE ATIVIDADE:			
INDUSTRIA DE TRANSFORMAÇÃO	544,09	577,81	563,93
CONSTRUÇÃO CIVIL	286,51	333,27	392,61
COMERCIO	321,76	368,48	377,65
SERVICIOS	395,33	374,35	382,28
OUTRAS ATIVIDADES	464,29	388,32	440,90
POSICÃO NA OCUPAÇÃO:			
EMPREGADOS COM CARTEIRA ASSINADA	405,69	425,98	430,60
EMPREGADOS SEM CARTEIRA ASSINADA	338,56	300,40	314,72
CONTA-PRÓPRIA	306,74	306,53	316,35
EMPREGADORES	1 660,33	1 370,86	1 609,04
SETOR DE ATIVIDADE E POSIÇÃO NA OCUPAÇÃO:			
INDUSTRIA DE TRANSFORMAÇÃO:			
EMPREGADOS COM CARTEIRA ASSINADA	612,57	691,52	656,89
CONSTRUÇÃO CIVIL:			
EMPREGADOS COM CARTEIRA ASSINADA	373,83	498,45	523,29
EMPREGADOS SEM CARTEIRA ASSINADA	181,59	179,25	233,14
CONTA PRÓPRIA	260,30	265,80	263,41
COMERCIO:			
EMPREGADOS COM CARTEIRA ASSINADA	303,65	304,85	341,52
EMPREGADOS SEM CARTEIRA ASSINADA	221,22	237,38	190,62
CONTA PRÓPRIA	242,79	290,83	289,27
SERVICIOS:			
EMPREGADOS COM CARTEIRA ASSINADA	377,37	395,43	389,00
EMPREGADOS SEM CARTEIRA ASSINADA	271,06	229,21	241,55
CONTA PRÓPRIA	394,60	392,62	400,87

 (*) TRABALHO PRINCIPAL

15 - ESTIMATIVAS DA PESQUISA MENSAL DE EMPREGO NA REGIÃO METROPOLITANA
 DE SALVADOR
 SETEMBRO - 1998

PERIODO DE REFERENCIA: SEMANA IDADE MINIMA: 15 ANOS
 ESTIMATIVAS * AGOSTO/97 * JULHO/98 * AGOSTO/98

RENDIMENTO MEDIO REAL (REAIS - JUL/94) (*)

PESSOAS OCUPADAS	259,31	244,35	254,77
SETOR DE ATIVIDADE:			
INDUSTRIA DE TRANSFORMAÇÃO	356,29	363,47	356,47
CONSTRUÇÃO CIVIL	187,62	209,64	248,17
COMERCIO	210,70	231,79	234,93
SERVICIOS	258,87	235,48	241,64
OUTRAS ATIVIDADES	304,03	244,27	278,69
POSICÃO NA OCUPAÇÃO:			
EMPREGADOS COM CARTEIRA ASSINADA	265,66	267,96	272,18
EMPREGADOS SEM CARTEIRA ASSINADA	221,70	188,96	198,94
CONTA-PRÓPRIA	200,87	192,82	193,96
EMPREGADORES	1 087,24	862,34	1 017,09
SETOR DE ATIVIDADE E POSIÇÃO NA OCUPAÇÃO:			
INDUSTRIA DE TRANSFORMAÇÃO:			
EMPREGADOS COM CARTEIRA ASSINADA	401,13	435,00	415,23
CONSTRUÇÃO CIVIL:			
EMPREGADOS COM CARTEIRA ASSINADA	244,79	313,55	330,77
EMPREGADOS SEM CARTEIRA ASSINADA	118,91	112,76	147,37
CONTA PRÓPRIA	170,45	167,20	166,50
COMERCIO:			
EMPREGADOS COM CARTEIRA ASSINADA	198,84	191,77	215,88
EMPREGADOS SEM CARTEIRA ASSINADA	144,86	149,33	120,49
CONTA PRÓPRIA	158,98	182,94	182,85
SERVICIOS:			
EMPREGADOS COM CARTEIRA ASSINADA	247,11	248,74	245,89
EMPREGADOS SEM CARTEIRA ASSINADA	177,50	144,18	152,68
CONTA PRÓPRIA	258,40	246,97	253,39

(*) TRABALHO PRINCIPAL ; DEFLACIONADO PELO INPC

16 - ESTIMATIVAS DA PESQUISA MENSAL DE EMPREGO NA REGIÃO METROPOLITANA
 DE SALVADOR
 SETEMBRO - 1998

PERIODO DE REFERENCIA: SEMANA IDADE MINIMA: 15 ANOS
 ESTIMATIVAS * AGOSTO/97 * JULHO/98 * AGOSTO/98

RENDIMENTO MEDIO (EM SALARIOS MINIMOS) (*)

PESSOAS OCUPADAS	3,53	3,23	3,35
SETOR DE ATIVIDADE:			
INDUSTRIA DE TRANSFORMAÇÃO	4,85	4,81	4,69
CONSTRUÇÃO CIVIL	2,55	2,77	3,27
COMERCIO	2,87	3,07	3,09
SERVICOS	3,52	3,11	3,18
OUTRAS ATIVIDADES	4,14	3,23	3,67
POSICÃO NA OCUPAÇÃO:			
EMPREGADOS COM CARTEIRA ASSINADA	3,62	3,54	3,58
EMPREGADOS SEM CARTEIRA ASSINADA	3,02	2,50	2,63
CONTA-PRÓPRIA	2,73	2,55	2,63
EMPREGADORES	14,82	11,42	13,40
SETOR DE ATIVIDADE E POSIÇÃO NA OCUPAÇÃO:			
INDUSTRIA DE TRANSFORMAÇÃO:			
EMPREGADOS COM CARTEIRA ASSINADA	5,46	5,76	5,47
CONSTRUÇÃO CIVIL:			
EMPREGADOS COM CARTEIRA ASSINADA	3,33	4,15	4,36
EMPREGADOS SEM CARTEIRA ASSINADA	1,62	1,49	1,94
CONTA PRÓPRIA	2,32	2,21	2,19
COMERCIO:			
EMPREGADOS COM CARTEIRA ASSINADA	2,71	2,54	2,84
EMPREGADOS SEM CARTEIRA ASSINADA	1,97	1,97	1,58
CONTA PRÓPRIA	2,16	2,42	2,41
SERVICOS:			
EMPREGADOS COM CARTEIRA ASSINADA	3,36	3,29	3,24
EMPREGADOS SEM CARTEIRA ASSINADA	2,42	1,91	2,01
CONTA PRÓPRIA	3,52	3,27	3,34

(*) TRABALHO PRINCIPAL

17 - ESTIMATIVAS DA PESQUISA MENSAL DE EMPREGO NA REGIÃO METROPOLITANA
 DE SALVADOR
 SETEMBRO - 1998

PERIODO DE REFERENCIA: SEMANA	IDADE MINIMA: 15 ANOS		
E S T I M A T I V A S	SETEMBRO/97 (%)	AGOSTO/98 (%)	SETEMBRO/98 (%)
TAXA DE DESEMPREGO ABERTO (SEMANA)	7,83	9,11	9,53
PESSOAS QUE JA TRABALHARAM	7,28	8,26	8,68
PESSOAS QUE BUSCAM TRABALHO PELA PRIMEIRA VEZ	0,55	0,85	0,85
SETOR DE ATIVIDADE:			
INDUSTRIA DE TRANSFORMAÇÃO	6,58	10,67	10,90
CONSTRUÇÃO CIVIL	12,27	12,17	12,68
COMERCIO	9,30	9,53	10,21
SERVIÇOS	6,64	7,90	8,23
OUTRAS ATIVIDADES	4,16	3,29	3,99
SEXO:			
MASCULINO	8,08	8,37	9,16
FEMININO	7,48	10,15	10,03
TAXA DE DESEMPREGO ABERTO (30 DIAS)	8,37	9,66	9,86
TAXA DE DESEMPREGO ABERTO PARA CHEFES DE DOMICILIOS	5,54	5,31	6,69
CHEFES DE DOMICILIOS DESOCUPADOS, EM RELAÇÃO AOS DESOCUPADOS	32,72	26,89	32,24
TAXA DE ATIVIDADE	57,27	56,11	56,72

18 - ESTIMATIVAS DA PESQUISA MENSAL DE EMPREGO NA REGIÃO METROPOLITANA
 DE SALVADOR
 SETEMBRO - 1998

PERIODO DE REFERENCIA: SEMANA IDADE MINIMA: 15 ANOS
 ESTIMATIVAS * SETEMBRO/97 * AGOSTO/98 * SETEMBRO/98
 (%) (%) (%)

PROPORÇÃO DA POPULAÇÃO OCUPADA:

SETOR DE ATIVIDADE:

INDUSTRIA DE TRANSFORMAÇÃO	9,07	8,32	8,71
CONSTRUÇÃO CIVIL	8,40	7,96	7,46
COMERCIO	15,00	15,80	15,56
SERVIÇOS	56,36	56,72	57,81
OUTRAS ATIVIDADES	11,14	11,17	10,43

POSIÇÃO NA OCUPAÇÃO:

EMPREGADOS COM CARTEIRA ASSINADA	43,14	45,31	45,82
EMPREGADOS SEM CARTEIRA ASSINADA	25,28	23,23	22,92
CONTA-PRÓPRIA	27,10	27,53	27,36
EMPREGADORES	3,47	2,97	3,00

TRABALHANDO DE 40 A 48 HORAS, POR FAIXA DE RENDIMENTO: (*)

RECEBENDO MENOS DE 1 SALÁRIO MÍNIMO	5,18	5,32	4,71
RECEBENDO DE 1 A MENOS DE 2 SALÁRIOS MÍNIMOS	27,51	29,80	29,20

PROPORÇÃO DA POPULAÇÃO ECONOMICAMENTE ATIVA: (*)

CONTA-PRÓPRIA SEM RENDIMENTOS	0,78	0,78	0,71
CONTA-PRÓPRIA COM MENOS DE 1 SALÁRIO MÍNIMO	7,77	7,70	7,57

DESOCUPADOS, OCUPADOS SEM RENDIMENTOS E

OCUPADOS COM MENOS DE 1 SALARIO MINIMO

22,92

24,09

23,52

(*) TODOS OS TRABALHOS

19 - ESTIMATIVAS DA PESQUISA MENSAL DE EMPREGO NA REGIÃO METROPOLITANA
 DE BELO HORIZONTE
 SETEMBRO - 1998

PERIODO DE REFERENCIA: SEMANA	IDADE MINIMA: 15 ANOS		
E S T I M A T I V A S	* SETEMBRO/97 *	* AGOSTO/98 *	* SETEMBRO/98 *
POPULAÇÃO RESIDENTE	2.822.676	2.890.529	2.898.498
POPULAÇÃO ECONOMICAMENTE ATIVA	1.758.207	1.799.734	1.812.270
POPULAÇÃO OCUPADA	1.664.063	1.674.644	1.688.017
POPULAÇÃO OCUPADA POR SETOR DE ATIVIDADE:			
INDUSTRIA DE TRANSFORMAÇÃO	271.874	277.694	281.866
CONSTRUCAO CIVIL	157.350	169.932	164.358
COMERCIO	246.966	229.843	232.393
SERVIÇOS	873.350	887.531	905.012
OUTRAS ATIVIDADES	114.524	109.645	104.388
POPULAÇÃO OCUPADA POR POSIÇÃO NA OCUPAÇÃO:			
EMPREGADOS COM CARTEIRA ASSINADA	757.319	763.942	777.194
EMPREGADOS SEM CARTEIRA ASSINADA	428.091	441.599	436.105
CONTA-PRÓPRIA	369.602	375.093	380.073
EMPREGADORES	97.542	84.967	86.398
POPULAÇÃO DESOCUPADA	94.144	125.090	124.253
POPULAÇÃO DESOCUPADA SEM TRABALHO ANTERIOR	8.301	11.869	11.245
POPULAÇÃO DESOCUPADA COM TRABALHO ANTERIOR	85.843	113.222	113.008

20 - ESTIMATIVAS DA PESQUISA MENSAL DE EMPREGO NA REGIÃO METROPOLITANA
 DE BELO HORIZONTE
 SETEMBRO - 1998

PERIODO DE REFERENCIA: SEMANA IDADE MINIMA: 15 ANOS
 ESTIMATIVAS AGOSTO/97 JULHO/98 AGOSTO/98

RENDIMENTO MEDIO NOMINAL (REAIS) : (*)

PESSOAS OCUPADAS	574,85	577,66	570,79
SETOR DE ATIVIDADE:			
INDUSTRIA DE TRANSFORMAÇÃO	617,92	602,15	596,56
CONSTRUÇÃO CIVIL	521,46	442,02	434,57
COMERCIO	553,41	480,42	521,96
SERVICIOS	557,14	582,95	567,34
OUTRAS ATIVIDADES	726,26	875,06	844,60
POSICÃO NA OCUPAÇÃO:			
EMPREGADOS COM CARTEIRA ASSINADA	549,57	520,36	529,44
EMPREGADOS SEM CARTEIRA ASSINADA	464,38	525,65	496,64
CONTA-PRÓPRIA	493,68	476,17	478,46
EMPREGADORES	1 583,04	1 858,65	1 791,47
SETOR DE ATIVIDADE E POSIÇÃO NA OCUPAÇÃO:			
INDUSTRIA DE TRANSFORMAÇÃO:			
EMPREGADOS COM CARTEIRA ASSINADA	654,64	587,16	596,02
CONSTRUÇÃO CIVIL:			
EMPREGADOS COM CARTEIRA ASSINADA	729,88	448,90	493,38
EMPREGADOS SEM CARTEIRA ASSINADA	275,09	319,37	242,10
CONTA PRÓPRIA	384,82	323,14	351,65
COMERCIO:			
EMPREGADOS COM CARTEIRA ASSINADA	426,75	416,77	438,65
EMPREGADOS SEM CARTEIRA ASSINADA	294,14	270,76	360,71
CONTA PRÓPRIA	460,93	389,47	380,07
SERVICIOS:			
EMPREGADOS COM CARTEIRA ASSINADA	505,85	521,24	517,77
EMPREGADOS SEM CARTEIRA ASSINADA	415,75	449,12	432,73
CONTA PRÓPRIA	587,39	590,76	574,71

(*) TRABALHO PRINCIPAL

21 - ESTIMATIVAS DA PESQUISA MENSAL DE EMPREGO NA REGIÃO METROPOLITANA
 DE BELO HORIZONTE
 SETEMBRO - 1998

PERIODO DE REFERENCIA: SEMANA IDADE MINIMA: 15 ANOS
 ESTIMATIVAS AGOSTO/97 JULHO/98 AGOSTO/98

RENDIMENTO MEDIO REAL (REAIS - JUL/94) (*)

PESSOAS OCUPADAS	376,43	363,38	360,80
SETOR DE ATIVIDADE:			
INDUSTRIA DE TRANSFORMAÇÃO	404,63	378,78	377,09
CONSTRUÇÃO CIVIL	341,47	278,05	274,70
COMERCIO	362,39	302,21	323,93
SERVICIOS	364,83	366,70	358,62
OUTRAS ATIVIDADES	475,58	550,46	533,88
POSICÃO NA OCUPAÇÃO:			
EMPREGADOS COM CARTEIRA ASSINADA	359,88	327,33	334,67
EMPREGADOS SEM CARTEIRA ASSINADA	304,09	330,62	313,93
CONTA-PRÓPRIA	323,28	299,59	302,44
EMPREGADORES	1 036,63	1 169,18	1 132,41
SETOR DE ATIVIDADE E POSIÇÃO NA OCUPAÇÃO:			
INDUSTRIA DE TRANSFORMAÇÃO:			
EMPREGADOS COM CARTEIRA ASSINADA	428,68	369,35	376,75
CONSTRUÇÃO CIVIL:			
EMPREGADOS COM CARTEIRA ASSINADA	477,95	282,38	311,87
EMPREGADOS SEM CARTEIRA ASSINADA	180,14	200,90	153,03
CONTA PRÓPRIA	251,99	203,27	222,28
COMERCIO:			
EMPREGADOS COM CARTEIRA ASSINADA	279,45	262,17	277,27
EMPREGADOS SEM CARTEIRA ASSINADA	192,61	170,32	228,01
CONTA PRÓPRIA	301,83	245,00	240,24
SERVICIOS:			
EMPREGADOS COM CARTEIRA ASSINADA	331,25	327,88	327,29
EMPREGADOS SEM CARTEIRA ASSINADA	272,25	282,52	273,53
CONTA PRÓPRIA	384,64	371,62	363,28

(*) TRABALHO PRINCIPAL ; DEFLACIONADO PELO INPC

22 - ESTIMATIVAS DA PESQUISA MENSAL DE EMPREGO NA REGIÃO METROPOLITANA
 DE BELO HORIZONTE
 SETEMBRO - 1998

PERIODO DE REFERENCIA: SEMANA IDADE MINIMA: 15 ANOS
 ESTIMATIVAS AGOSTO/97 JULHO/98 AGOSTO/98

RENDIMENTO MEDIO (EM SALARIOS MINIMOS) (*)

PESSOAS OCUPADAS	5,13	4,81	4,75
SETOR DE ATIVIDADE:			
INDUSTRIA DE TRANSFORMAÇÃO	5,51	5,01	4,97
CONSTRUÇÃO CIVIL	4,65	3,68	3,62
COMERCIO	4,94	4,00	4,34
SERVICIOS	4,97	4,85	4,72
OUTRAS ATIVIDADES	6,48	7,29	7,03
POSICÃO NA OCUPAÇÃO:			
EMPREGADOS COM CARTEIRA ASSINADA	4,90	4,33	4,41
EMPREGADOS SEM CARTEIRA ASSINADA	4,14	4,38	4,13
CONTA-PRÓPRIA	4,40	3,96	3,98
EMPREGADORES	14,13	15,48	14,92
SETOR DE ATIVIDADE E POSIÇÃO NA OCUPAÇÃO:			
INDUSTRIA DE TRANSFORMAÇÃO:			
EMPREGADOS COM CARTEIRA ASSINADA	5,84	4,89	4,96
CONSTRUÇÃO CIVIL:			
EMPREGADOS COM CARTEIRA ASSINADA	6,51	3,74	4,11
EMPREGADOS SEM CARTEIRA ASSINADA	2,45	2,66	2,01
CONTA PRÓPRIA	3,43	2,69	2,93
COMERCIO:			
EMPREGADOS COM CARTEIRA ASSINADA	3,81	3,47	3,65
EMPREGADOS SEM CARTEIRA ASSINADA	2,62	2,25	3,00
CONTA PRÓPRIA	4,11	3,24	3,16
SERVICIOS:			
EMPREGADOS COM CARTEIRA ASSINADA	4,51	4,34	4,31
EMPREGADOS SEM CARTEIRA ASSINADA	3,71	3,74	3,60
CONTA PRÓPRIA	5,24	4,92	4,78

(*) TRABALHO PRINCIPAL

23 - ESTIMATIVAS DA PESQUISA MENSAL DE EMPREGO NA REGIÃO METROPOLITANA
 DE BELO HORIZONTE
 SETEMBRO - 1998

PERIODO DE REFERENCIA: SEMANA IDADE MINIMA: 15 ANOS
 ESTIMATIVAS * SETEMBRO/97 * AGOSTO/98 * SETEMBRO/98
 (%) (%) (%)

TAXA DE DESEMPREGO ABERTO (SEMANA)	5,35	6,95	6,85
PESSOAS QUE JA TRABALHARAM	4,88	6,29	6,23
PESSOAS QUE BUSCAM TRABALHO PELA PRIMEIRA VEZ	0,47	0,65	0,62
SETOR DE ATIVIDADE:			
INDUSTRIA DE TRANSFORMAÇÃO	6,24	7,87	6,52
CONSTRUÇÃO CIVIL	5,44	7,58	6,99
COMERCIO	6,09	6,72	7,53
SERVIÇOS	4,30	5,85	5,84
OUTRAS ATIVIDADES	2,41	2,83	4,29
SEXO:			
MASCULINO	5,08	6,42	5,93
FEMININO	5,74	7,67	8,10
TAXA DE DESEMPREGO ABERTO (30 DIAS)	6,00	7,72	7,68
TAXA DE DESEMPREGO ABERTO PARA CHEFES DE DOMICILIOS	3,22	3,39	3,54
CHEFES DE DOMICILIOS DESOCUPADOS, EM RELAÇÃO AOS DESOCUPADOS	25,45	20,48	21,86
TAXA DE ATIVIDADE	62,28	62,26	62,52

24 - ESTIMATIVAS DA PESQUISA MENSAL DE EMPREGO NA REGIÃO METROPOLITANA
 DE BELO HORIZONTE
 SETEMBRO - 1998

PERIODO DE REFERENCIA: SEMANA IDADE MINIMA: 15 ANOS
 ESTIMATIVAS * SETEMBRO/97 * AGOSTO/98 * SETEMBRO/98
 (%) (%) (%)

PROPORÇÃO DA POPULAÇÃO OCUPADA:

SETOR DE ATIVIDADE:

INDUSTRIA DE TRANSFORMAÇÃO	16,33	16,58	16,69
CONSTRUÇÃO CIVIL	9,45	10,14	9,73
COMERCIO	14,84	13,72	13,76
SERVIÇOS	52,48	52,99	53,61
OUTRAS ATIVIDADES	6,88	6,54	6,18

POSIÇÃO NA OCUPAÇÃO:

EMPREGADOS COM CARTEIRA ASSINADA	45,51	45,61	46,04
EMPREGADOS SEM CARTEIRA ASSINADA	25,72	26,36	25,83
CONTA-PRÓPRIA	22,21	22,39	22,51
EMPREGADORES	5,86	5,07	5,12

TRABALHANDO DE 40 A 48 HORAS, POR FAIXA DE RENDIMENTO: (*)

RECEBENDO MENOS DE 1 SALÁRIO MÍNIMO	1,62	1,82	1,84
RECEBENDO DE 1 A MENOS DE 2 SALÁRIOS MÍNIMOS	16,95	20,27	19,30

PROPORÇÃO DA POPULAÇÃO ECONOMICAMENTE ATIVA: (*)

CONTA-PRÓPRIA SEM RENDIMENTOS	1,35	2,03	1,83
CONTA-PRÓPRIA COM MENOS DE 1 SALÁRIO MÍNIMO	3,42	3,47	3,46
DESOCUPADOS, OCUPADOS SEM RENDIMENTOS E			

OCUPADOS COM MENOS DE 1 SALARIO MINIMO

16,17

18,40

18,20

(*) TODOS OS TRABALHOS

25 - ESTIMATIVAS DA PESQUISA MENSAL DE EMPREGO NA REGIÃO METROPOLITANA
 DO RIO DE JANEIRO
 SETEMBRO - 1998

PERÍODO DE REFERÊNCIA: SEMANA	IDADE MINIMA: 15 ANOS		
E S T I M A T I V A S	SETEMBRO/97	AGOSTO/98	SETEMBRO/98
POPULAÇÃO RESIDENTE	7.861.679	8.004.673	8.003.942
POPULAÇÃO ECONOMICAMENTE ATIVA	4.320.878	4.399.259	4.432.911
POPULAÇÃO OCUPADA	4.167.451	4.146.986	4.206.236
POPULAÇÃO OCUPADA POR SETOR DE ATIVIDADE:			
INDUSTRIA DE TRANSFORMAÇÃO	505.898	457.688	454.433
CONSTRUCAO CIVIL	265.382	293.131	294.392
COMERCIO	583.133	604.261	592.624
SERVIÇOS	2.423.247	2.388.157	2.446.405
OUTRAS ATIVIDADES	389.792	403.748	418.381
POPULAÇÃO OCUPADA POR POSIÇÃO NA OCUPAÇÃO:			
EMPREGADOS COM CARTEIRA ASSINADA	1.810.560	1.790.976	1.785.510
EMPREGADOS SEM CARTEIRA ASSINADA	1.114.429	1.082.649	1.139.352
CONTA-PRÓPRIA	1.043.416	1.092.462	1.099.487
EMPREGADORES	169.501	153.655	152.938
POPULAÇÃO DESOCUPADA	153.427	252.273	226.675
POPULAÇÃO DESOCUPADA SEM TRABALHO ANTERIOR	12.958	30.513	28.950
POPULAÇÃO DESOCUPADA COM TRABALHO ANTERIOR	140.469	221.760	197.725

26 - ESTIMATIVAS DA PESQUISA MENSAL DE EMPREGO NA REGIÃO METROPOLITANA
DO RIO DE JANEIRO
SETEMBRO - 1998

PERIODO DE REFERENCIA: SEMANA IDADE MINIMA: 15 ANOS

E S T I M A T I V A S * AGOSTO/97 * JULHO/98 * AGOSTO/98

RENDIMENTO MEDIO NOMINAL (REAIS) : (*)

PESSOAS OCUPADAS	590,73	604,87	604,02
SETOR DE ATIVIDADE:			
INDUSTRIA DE TRANSFORMAÇÃO	665,01	641,97	645,86
CONSTRUÇÃO CIVIL	480,86	468,20	505,02
COMERCIO	541,71	495,29	520,57
SERVICIOS	583,14	619,48	610,83
OUTRAS ATIVIDADES	693,68	743,96	707,05
POSICÃO NA OCUPAÇÃO:			
EMPREGADOS COM CARTEIRA ASSINADA	605,45	613,73	614,58
EMPREGADOS SEM CARTEIRA ASSINADA	485,17	534,95	524,13
CONTA-PRÓPRIA	493,10	498,12	497,67
EMPREGADORES	2 201,39	2 042,90	2 112,32
SETOR DE ATIVIDADE E POSIÇÃO NA OCUPAÇÃO:			
INDUSTRIA DE TRANSFORMAÇÃO:			
EMPREGADOS COM CARTEIRA ASSINADA	685,31	658,51	669,64
CONSTRUÇÃO CIVIL:			
EMPREGADOS COM CARTEIRA ASSINADA	667,46	622,43	649,82
EMPREGADOS SEM CARTEIRA ASSINADA	282,66	287,65	312,46
CONTA PRÓPRIA	444,62	399,16	422,91
COMERCIO:			
EMPREGADOS COM CARTEIRA ASSINADA	520,54	466,90	452,20
EMPREGADOS SEM CARTEIRA ASSINADA	316,31	290,59	324,76
CONTA PRÓPRIA	459,60	427,39	417,15
SERVICIOS:			
EMPREGADOS COM CARTEIRA ASSINADA	595,91	626,14	619,46
EMPREGADOS SEM CARTEIRA ASSINADA	381,68	458,80	457,51
CONTA PRÓPRIA	562,11	585,31	580,99

(*) TRABALHO PRINCIPAL

27 - ESTIMATIVAS DA PESQUISA MENSAL DE EMPREGO NA REGIÃO METROPOLITANA
DO RIO DE JANEIRO
SETEMBRO - 1998

PERIODO DE REFERENCIA: SEMANA IDADE MINIMA: 15 ANOS

E S T I M A T I V A S * AGOSTO/97 * JULHO/98 * AGOSTO/98

RENDIMENTO MEDIO REAL (REAIS - JUL/94) (*)

PESSOAS OCUPADAS	386,83	380,49	381,81
SETOR DE ATIVIDADE:			
INDUSTRIA DE TRANSFORMAÇÃO	435,47	403,83	408,26
CONSTRUÇÃO CIVIL	314,88	294,52	319,23
COMERCIO	354,73	311,56	329,06
SERVICIOS	381,86	389,68	386,11
OUTRAS ATIVIDADES	454,25	467,99	446,93
POSICÃO NA OCUPAÇÃO:			
EMPREGADOS COM CARTEIRA ASSINADA	396,47	386,06	388,48
EMPREGADOS SEM CARTEIRA ASSINADA	317,70	336,51	331,31
CONTA-PRÓPRIA	322,90	313,34	314,58
EMPREGADORES	1 441,54	1 285,08	1 335,22
SETOR DE ATIVIDADE E POSIÇÃO NA OCUPAÇÃO:			
INDUSTRIA DE TRANSFORMAÇÃO:			
EMPREGADOS COM CARTEIRA ASSINADA	448,76	414,23	423,29
CONSTRUÇÃO CIVIL:			
EMPREGADOS COM CARTEIRA ASSINADA	437,07	391,53	410,76
EMPREGADOS SEM CARTEIRA ASSINADA	185,09	180,95	197,51
CONTA PRÓPRIA	291,15	251,09	267,32
COMERCIO:			
EMPREGADOS COM CARTEIRA ASSINADA	340,86	293,70	285,84
EMPREGADOS SEM CARTEIRA ASSINADA	207,13	182,79	205,28
CONTA PRÓPRIA	300,96	268,85	263,68
SERVICIOS:			
EMPREGADOS COM CARTEIRA ASSINADA	390,22	393,87	391,57
EMPREGADOS SEM CARTEIRA ASSINADA	249,94	288,60	289,20
CONTA PRÓPRIA	368,09	368,19	367,25

(*) TRABALHO PRINCIPAL ; DEFLACIONADO PELO INPC

28 - ESTIMATIVAS DA PESQUISA MENSAL DE EMPREGO NA REGIÃO METROPOLITANA
DO RIO DE JANEIRO
SETEMBRO - 1998

PERIODO DE REFERENCIA: SEMANA IDADE MINIMA: 15 ANOS

E S T I M A T I V A S * AGOSTO/97 * JULHO/98 * AGOSTO/98

RENDIMENTO MEDIO (EM SALARIOS MINIMOS) (*)

PESSOAS OCUPADAS	5,27	5,04	5,03
SETOR DE ATIVIDADE:			
INDUSTRIA DE TRANSFORMAÇÃO	5,93	5,34	5,38
CONSTRUÇÃO CIVIL	4,29	3,90	4,20
COMERCIO	4,83	4,12	4,33
SERVICIOS	5,20	5,16	5,09
OUTRAS ATIVIDADES	6,19	6,19	5,89
POSIÇÃO NA OCUPAÇÃO:			
EMPREGADOS COM CARTEIRA ASSINADA	5,40	5,11	5,12
EMPREGADOS SEM CARTEIRA ASSINADA	4,33	4,45	4,36
CONTA-PRÓPRIA	4,40	4,15	4,14
EMPREGADORES	19,65	17,02	17,60
SETOR DE ATIVIDADE E POSIÇÃO NA OCUPAÇÃO:			
INDUSTRIA DE TRANSFORMAÇÃO:			
EMPREGADOS COM CARTEIRA ASSINADA	6,11	5,48	5,58
CONSTRUÇÃO CIVIL:			
EMPREGADOS COM CARTEIRA ASSINADA	5,95	5,18	5,41
EMPREGADOS SEM CARTEIRA ASSINADA	2,52	2,39	2,60
CONTA PRÓPRIA	3,96	3,32	3,52
COMERCIO:			
EMPREGADOS COM CARTEIRA ASSINADA	4,64	3,89	3,76
EMPREGADOS SEM CARTEIRA ASSINADA	2,82	2,42	2,70
CONTA PRÓPRIA	4,10	3,56	3,47
SERVICIOS:			
EMPREGADOS COM CARTEIRA ASSINADA	5,32	5,21	5,16
EMPREGADOS SEM CARTEIRA ASSINADA	3,40	3,82	3,81
CONTA PRÓPRIA	5,01	4,87	4,84

(*) TRABALHO PRINCIPAL

29 - ESTIMATIVAS DA PESQUISA MENSAL DE EMPREGO NA REGIÃO METROPOLITANA
 DO RIO DE JANEIRO
 SETEMBRO - 1998

PERIODO DE REFERENCIA: SEMANA	IDADE MINIMA: 15 ANOS		
E S T I M A T I V A S	SETEMBRO/97 (%)	AGOSTO/98 (%)	SETEMBRO/98 (%)
TAXA DE DESEMPREGO ABERTO (SEMANA)	3,55	5,73	5,11
PESSOAS QUE JA TRABALHARAM	3,25	5,04	4,46
PESSOAS QUE BUSCAM TRABALHO PELA PRIMEIRA VEZ	0,29	0,69	0,65
SETOR DE ATIVIDADE:			
INDUSTRIA DE TRANSFORMAÇÃO	4,78	7,07	5,56
CONSTRUÇÃO CIVIL	3,21	4,44	4,43
COMERCIO	4,74	6,64	5,73
SERVIÇOS	2,90	4,55	4,25
OUTRAS ATIVIDADES	1,05	3,13	2,42
SEXO:			
MASCULINO	3,14	4,75	4,34
FEMININO	4,14	7,14	6,21
TAXA DE DESEMPREGO ABERTO (30 DIAS)	3,86	6,18	5,55
TAXA DE DESEMPREGO ABERTO PARA CHEFES DE DOMICILIOS	2,02	3,51	3,02
CHEFES DE DOMICILIOS DESOCUPADOS, EM RELAÇÃO AOS DESOCUPADOS	28,04	29,15	28,19
TAXA DE ATIVIDADE	54,96	54,95	55,38

30 - ESTIMATIVAS DA PESQUISA MENSAL DE EMPREGO NA REGIÃO METROPOLITANA
DO RIO DE JANEIRO
SETEMBRO - 1998

PERIODO DE REFERENCIA: SEMANA IDADE MINIMA: 15 ANOS

E S T I M A T I V A S * SETEMBRO/97 * AGOSTO/98 * SETEMBRO/98
* (%) * (%) * (%)

PROPORÇÃO DA POPULAÇÃO OCUPADA:

SETOR DE ATIVIDADE:

INDUSTRIA DE TRANSFORMAÇÃO	12,13	11,03	10,80
CONSTRUÇÃO CIVIL	6,36	7,06	6,99
COMERCIO	13,99	14,57	14,08
SERVIÇOS	58,14	57,58	58,16
OUTRAS ATIVIDADES	9,35	9,73	9,94

POSIÇÃO NA OCUPAÇÃO:

EMPREGADOS COM CARTEIRA ASSINADA	43,44	43,18	42,44
EMPREGADOS SEM CARTEIRA ASSINADA	26,74	26,10	27,08
CONTA-PRÓPRIA	25,03	26,34	26,13
EMPREGADORES	4,07	3,71	3,64

TRABALHANDO DE 40 A 48 HORAS, POR FAIXA DE RENDIMENTO: (*)

RECEBENDO MENOS DE 1 SALÁRIO MÍNIMO	1,19	1,24	1,18
RECEBENDO DE 1 A MENOS DE 2 SALÁRIOS MÍNIMOS	15,46	16,02	15,32

PROPORÇÃO DA POPULAÇÃO ECONOMICAMENTE ATIVA: (*)

CONTA-PRÓPRIA SEM RENDIMENTOS	0,41	0,50	0,49
CONTA-PRÓPRIA COM MENOS DE 1 SALÁRIO MÍNIMO	2,31	2,94	2,77
DESOCUPADOS, OCUPADOS SEM RENDIMENTOS E			

OCUPADOS COM MENOS DE 1 SALARIO MINIMO

8,78

11,90

11,11

(*) TODOS OS TRABALHOS

31 - ESTIMATIVAS DA PESQUISA MENSAL DE EMPREGO NA REGIÃO METROPOLITANA
 DE SÃO PAULO
 SETEMBRO - 1998

PERÍODO DE REFERÊNCIA: SEMANA	IDADE MINIMA: 15 ANOS		
E S T I M A T I V A S	SETEMBRO/97	AGOSTO/98	SETEMBRO/98
POPULAÇÃO RESIDENTE	12.572.137	12.847.380	12.846.964
POPULAÇÃO ECONOMICAMENTE ATIVA	7.666.823	7.770.697	7.785.671
POPULAÇÃO OCUPADA	7.167.404	7.098.557	7.109.232
POPULAÇÃO OCUPADA POR SETOR DE ATIVIDADE:			
INDUSTRIA DE TRANSFORMAÇÃO	1.618.866	1.491.843	1.497.327
CONSTRUCAO CIVIL	490.902	498.843	470.631
COMERCIO	1.124.107	1.078.096	1.079.527
SERVIÇOS	3.649.805	3.733.914	3.758.095
OUTRAS ATIVIDADES	283.723	295.861	303.652
POPULAÇÃO OCUPADA POR POSIÇÃO NA OCUPAÇÃO:			
EMPREGADOS COM CARTEIRA ASSINADA	3.543.892	3.374.013	3.428.033
EMPREGADOS SEM CARTEIRA ASSINADA	1.712.414	1.872.807	1.842.145
CONTA-PRÓPRIA	1.514.495	1.417.687	1.381.619
EMPREGADORES	326.248	351.301	362.689
POPULAÇÃO DESOCUPADA	499.420	672.141	676.440
POPULAÇÃO DESOCUPADA SEM TRABALHO ANTERIOR	36.335	64.014	66.789
POPULAÇÃO DESOCUPADA COM TRABALHO ANTERIOR	463.084	608.127	609.650

32 - ESTIMATIVAS DA PESQUISA MENSAL DE EMPREGO NA REGIÃO METROPOLITANA
 DE SÃO PAULO
 SETEMBRO - 1998

PERIODO DE REFERENCIA: SEMANA IDADE MINIMA: 15 ANOS
 ESTIMATIVAS AGOSTO/97 JULHO/98 AGOSTO/98

RENDIMENTO MEDIO NOMINAL (REAIS) : (*)

PESSOAS OCUPADAS	870,76	851,60	867,76
SETOR DE ATIVIDADE:			
INDUSTRIA DE TRANSFORMAÇÃO	921,49	926,15	980,82
CONSTRUÇÃO CIVIL	612,84	595,08	603,60
COMERCIO	786,49	737,20	738,83
SERVICIOS	887,83	873,66	882,16
OUTRAS ATIVIDADES	1 114,59	1 026,91	961,25
POSICÃO NA OCUPAÇÃO:			
EMPREGADOS COM CARTEIRA ASSINADA	852,30	842,12	842,68
EMPREGADOS SEM CARTEIRA ASSINADA	600,99	623,45	630,77
CONTA-PRÓPRIA	856,88	747,11	775,51
EMPREGADORES	2 592,79	2 741,74	2 861,51
SETOR DE ATIVIDADE E POSIÇÃO NA OCUPAÇÃO:			
INDUSTRIA DE TRANSFORMAÇÃO:			
EMPREGADOS COM CARTEIRA ASSINADA	909,94	924,65	955,15
CONSTRUÇÃO CIVIL:			
EMPREGADOS COM CARTEIRA ASSINADA	889,47	785,47	749,74
EMPREGADOS SEM CARTEIRA ASSINADA	324,03	410,13	360,20
CONTA PRÓPRIA	463,14	446,53	510,35
COMERCIO:			
EMPREGADOS COM CARTEIRA ASSINADA	685,09	649,22	647,91
EMPREGADOS SEM CARTEIRA ASSINADA	498,39	464,95	454,96
CONTA PRÓPRIA	735,49	590,05	693,12
SERVICIOS:			
EMPREGADOS COM CARTEIRA ASSINADA	851,78	842,08	830,69
EMPREGADOS SEM CARTEIRA ASSINADA	540,75	568,48	584,82
CONTA PRÓPRIA	1 035,65	919,32	898,09

(*) TRABALHO PRINCIPAL

33 - ESTIMATIVAS DA PESQUISA MENSAL DE EMPREGO NA REGIÃO METROPOLITANA
DE SÃO PAULO
SETEMBRO - 1998

PERIODO DE REFERENCIA: SEMANA IDADE MINIMA: 15 ANOS

E S T I M A T I V A S * AGOSTO/97 * JULHO/98 * AGOSTO/98

RENDIMENTO MEDIO REAL (REAIS - JUL/94) (*)

PESSOAS OCUPADAS	570,21	535,70	548,52
SETOR DE ATIVIDADE:			
INDUSTRIA DE TRANSFORMAÇÃO	603,42	582,59	619,98
CONSTRUÇÃO CIVIL	401,31	374,33	381,54
COMERCIO	515,02	463,73	467,02
SERVICIOS	581,38	549,57	557,62
OUTRAS ATIVIDADES	729,87	645,97	607,61
POSICÃO NA OCUPAÇÃO:			
EMPREGADOS COM CARTEIRA ASSINADA	558,12	529,73	532,67
EMPREGADOS SEM CARTEIRA ASSINADA	393,55	392,18	398,71
CONTA-PRÓPRIA	561,12	469,97	490,21
EMPREGADORES	1 697,85	1 724,69	1 808,79
SETOR DE ATIVIDADE E POSIÇÃO NA OCUPAÇÃO:			
INDUSTRIA DE TRANSFORMAÇÃO:			
EMPREGADOS COM CARTEIRA ASSINADA	595,86	581,65	603,76
CONSTRUÇÃO CIVIL:			
EMPREGADOS COM CARTEIRA ASSINADA	582,45	494,10	473,91
EMPREGADOS SEM CARTEIRA ASSINADA	212,18	257,99	227,68
CONTA PRÓPRIA	303,28	280,89	322,60
COMERCIO:			
EMPREGADOS COM CARTEIRA ASSINADA	448,62	408,39	409,55
EMPREGADOS SEM CARTEIRA ASSINADA	326,36	292,48	287,58
CONTA PRÓPRIA	481,63	371,17	438,12
SERVICIOS:			
EMPREGADOS COM CARTEIRA ASSINADA	557,77	529,71	525,09
EMPREGADOS SEM CARTEIRA ASSINADA	354,10	357,60	369,67
CONTA PRÓPRIA	678,18	578,30	567,69

(*) TRABALHO PRINCIPAL ; DEFLACIONADO PELO INPC

34 - ESTIMATIVAS DA PESQUISA MENSAL DE EMPREGO NA REGIÃO METROPOLITANA
DE SÃO PAULO
SETEMBRO - 1998

PERIODO DE REFERENCIA: SEMANA IDADE MINIMA: 15 ANOS

E S T I M A T I V A S * AGOSTO/97 * JULHO/98 * AGOSTO/98

RENDIMENTO MEDIO (EM SALARIOS MINIMOS) (*)

PESSOAS OCUPADAS	7,77	7,09	7,23
SETOR DE ATIVIDADE:			
INDUSTRIA DE TRANSFORMAÇÃO	8,22	7,71	8,17
CONSTRUÇÃO CIVIL	5,47	4,95	5,03
COMERCIO	7,02	6,14	6,15
SERVICIOS	7,92	7,28	7,35
OUTRAS ATIVIDADES	9,95	8,55	8,01
POSICÃO NA OCUPAÇÃO:			
EMPREGADOS COM CARTEIRA ASSINADA	7,60	7,01	7,02
EMPREGADOS SEM CARTEIRA ASSINADA	5,36	5,19	5,25
CONTA-PRÓPRIA	7,65	6,22	6,46
EMPREGADORES	23,14	22,84	23,84
SETOR DE ATIVIDADE E POSIÇÃO NA OCUPAÇÃO:			
INDUSTRIA DE TRANSFORMAÇÃO:			
EMPREGADOS COM CARTEIRA ASSINADA	8,12	7,70	7,95
CONSTRUÇÃO CIVIL:			
EMPREGADOS COM CARTEIRA ASSINADA	7,94	6,54	6,24
EMPREGADOS SEM CARTEIRA ASSINADA	2,89	3,41	3,00
CONTA PRÓPRIA	4,13	3,72	4,25
COMERCIO:			
EMPREGADOS COM CARTEIRA ASSINADA	6,11	5,41	5,39
EMPREGADOS SEM CARTEIRA ASSINADA	4,44	3,87	3,79
CONTA PRÓPRIA	6,56	4,91	5,77
SERVICIOS:			
EMPREGADOS COM CARTEIRA ASSINADA	7,60	7,01	6,92
EMPREGADOS SEM CARTEIRA ASSINADA	4,82	4,73	4,87
CONTA PRÓPRIA	9,24	7,66	7,48

(*) TRABALHO PRINCIPAL

35 - ESTIMATIVAS DA PESQUISA MENSAL DE EMPREGO NA REGIÃO METROPOLITANA
 DE SÃO PAULO
 SETEMBRO - 1998

PERÍODO DE REFERÊNCIA: SEMANA	IDADE MINIMA: 15 ANOS		
E S T I M A T I V A S	SETEMBRO/97 (%)	AGOSTO/98 (%)	SETEMBRO/98 (%)
TAXA DE DESEMPREGO ABERTO (SEMANA)	6,51	8,64	8,68
PESSOAS QUE JÁ TRABALHARAM	6,04	7,82	7,83
PESSOAS QUE BUSCAM TRABALHO PELA PRIMEIRA VEZ	0,47	0,82	0,85
SETOR DE ATIVIDADE:			
INDÚSTRIA DE TRANSFORMAÇÃO	6,97	9,60	9,78
CONSTRUÇÃO CIVIL	5,78	11,24	9,68
COMÉRCIO	7,79	8,36	8,00
SERVIÇOS	5,37	6,90	7,15
OUTRAS ATIVIDADES	2,39	3,06	3,21
SEXO:			
MASCULINO	5,94	8,51	8,21
FEMININO	7,37	8,85	9,41
TAXA DE DESEMPREGO ABERTO (30 DIAS)	7,02	9,43	9,31
TAXA DE DESEMPREGO ABERTO PARA CHEFES DE DOMÍLIOS	3,76	5,44	5,07
CHEFES DE DOMÍLIOS DESOCUPADOS, EM RELAÇÃO AOS DESOCUPADOS	26,62	28,10	26,29
TAXA DE ATIVIDADE	60,98	60,48	60,60

36 - ESTIMATIVAS DA PESQUISA MENSAL DE EMPREGO NA REGIÃO METROPOLITANA
 DE SÃO PAULO
 SETEMBRO - 1998

PERIODO DE REFERENCIA: SEMANA IDADE MINIMA: 15 ANOS
 ESTIMATIVAS * SETEMBRO/97 * AGOSTO/98 * SETEMBRO/98
 (%) (%) (%)

PROPORÇÃO DA POPULAÇÃO OCUPADA:

SETOR DE ATIVIDADE:

INDUSTRIA DE TRANSFORMAÇÃO	22,58	21,01	21,06
CONSTRUÇÃO CIVIL	6,84	7,02	6,61
COMERCIO	15,68	15,18	15,18
SERVIÇOS	50,92	52,60	52,86
OUTRAS ATIVIDADES	3,95	4,16	4,27

POSIÇÃO NA OCUPAÇÃO:

EMPREGADOS COM CARTEIRA ASSINADA	49,44	47,53	48,21
EMPREGADOS SEM CARTEIRA ASSINADA	23,89	26,38	25,91
CONTA-PRÓPRIA	21,13	19,97	19,43
EMPREGADORES	4,55	4,95	5,10

TRABALHANDO DE 40 A 48 HORAS, POR FAIXA DE RENDIMENTO: (*)

RECEBENDO MENOS DE 1 SALÁRIO MÍNIMO	0,74	1,06	1,07
RECEBENDO DE 1 A MENOS DE 2 SALÁRIOS MÍNIMOS	7,18	8,58	7,05

PROPORÇÃO DA POPULAÇÃO ECONOMICAMENTE ATIVA: (*)

CONTA-PRÓPRIA SEM RENDIMENTOS	1,06	0,93	1,04
CONTA-PRÓPRIA COM MENOS DE 1 SALÁRIO MÍNIMO	1,28	1,61	1,72
DESOCUPADOS, OCUPADOS SEM RENDIMENTOS E			

OCUPADOS COM MENOS DE 1 SALARIO MINIMO

12,33

15,44

15,99

(*) TODOS OS TRABALHOS

37 - ESTIMATIVAS DA PESQUISA MENSAL DE EMPREGO NA REGIÃO METROPOLITANA
 DE PORTO ALEGRE
 SETEMBRO - 1998

PERÍODO DE REFERÊNCIA: SEMANA	IDADE MINIMA: 15 ANOS		
E S T I M A T I V A S	SETEMBRO/97	AGOSTO/98	SETEMBRO/98
POPULAÇÃO RESIDENTE	2.400.726	2.450.862	2.460.596
POPULAÇÃO ECONOMICAMENTE ATIVA	1.478.041	1.511.361	1.504.643
POPULAÇÃO OCUPADA	1.398.410	1.392.601	1.387.148
POPULAÇÃO OCUPADA POR SETOR DE ATIVIDADE:			
INDUSTRIA DE TRANSFORMAÇÃO	292.521	287.996	292.582
CONSTRUCAO CIVIL	91.218	91.714	95.058
COMERCIO	209.356	212.368	207.234
SERVIÇOS	686.239	684.787	675.914
OUTRAS ATIVIDADES	119.076	115.737	116.360
POPULAÇÃO OCUPADA POR POSIÇÃO NA OCUPAÇÃO:			
EMPREGADOS COM CARTEIRA ASSINADA	694.434	668.684	670.942
EMPREGADOS SEM CARTEIRA ASSINADA	291.241	306.931	305.536
CONTA-PROPRIA	325.440	325.268	327.585
EMPREGADORES	66.362	71.486	64.455
POPULAÇÃO DESOCUPADA	79.631	118.759	117.495
POPULAÇÃO DESOCUPADA SEM TRABALHO ANTERIOR	5.047	10.779	12.358
POPULAÇÃO DESOCUPADA COM TRABALHO ANTERIOR	74.584	107.981	105.137

38 - ESTIMATIVAS DA PESQUISA MENSAL DE EMPREGO NA REGIÃO METROPOLITANA
 DE PORTO ALEGRE
 SETEMBRO - 1998

PERIODO DE REFERENCIA: SEMANA IDADE MINIMA: 15 ANOS
 ESTIMATIVAS AGOSTO/97 JULHO/98 AGOSTO/98

RENDIMENTO MEDIO NOMINAL (REAIS) : (*)

PESSOAS OCUPADAS	628,23	643,92	655,17
SETOR DE ATIVIDADE:			
INDUSTRIA DE TRANSFORMAÇÃO	537,43	576,73	593,32
CONSTRUÇÃO CIVIL	411,82	473,44	473,64
COMERCIO	541,76	559,02	574,04
SERVICIOS	683,40	680,56	697,58
OUTRAS ATIVIDADES	843,94	875,09	850,36
POSICÃO NA OCUPAÇÃO:			
EMPREGADOS COM CARTEIRA ASSINADA	555,00	577,39	582,53
EMPREGADOS SEM CARTEIRA ASSINADA	621,27	635,10	661,67
CONTA-PRÓPRIA	601,97	577,02	623,19
EMPREGADORES	1 610,56	1 681,74	1 622,30
SETOR DE ATIVIDADE E POSIÇÃO NA OCUPAÇÃO:			
INDUSTRIA DE TRANSFORMAÇÃO:			
EMPREGADOS COM CARTEIRA ASSINADA	505,41	539,51	561,02
CONSTRUÇÃO CIVIL:			
EMPREGADOS COM CARTEIRA ASSINADA	448,63	491,06	502,72
EMPREGADOS SEM CARTEIRA ASSINADA	264,25	419,34	336,63
CONTA PRÓPRIA	383,97	383,93	413,95
COMERCIO:			
EMPREGADOS COM CARTEIRA ASSINADA	461,83	507,08	491,50
EMPREGADOS SEM CARTEIRA ASSINADA	340,34	354,55	463,03
CONTA PRÓPRIA	506,03	507,69	544,79
SERVICIOS:			
EMPREGADOS COM CARTEIRA ASSINADA	602,84	618,36	630,97
EMPREGADOS SEM CARTEIRA ASSINADA	584,06	521,47	552,83
CONTA PRÓPRIA	754,84	741,08	808,11

(*) TRABALHO PRINCIPAL

39 - ESTIMATIVAS DA PESQUISA MENSAL DE EMPREGO NA REGIÃO METROPOLITANA
 DE PORTO ALEGRE
 SETEMBRO - 1998

PERIODO DE REFERENCIA: SEMANA IDADE MINIMA: 15 ANOS
 ESTIMATIVAS AGOSTO/97 JULHO/98 AGOSTO/98

RENDIMENTO MEDIO REAL (REAIS - JUL/94) (*)

PESSOAS OCUPADAS	411,39	405,06	414,14
SETOR DE ATIVIDADE:			
INDUSTRIA DE TRANSFORMAÇÃO	351,93	362,79	375,04
CONSTRUÇÃO CIVIL	269,67	297,81	293,39
COMERCIO	354,76	351,65	362,85
SERVICIOS	447,52	428,11	440,95
OUTRAS ATIVIDADES	552,64	550,47	537,52
POSICÃO NA OCUPAÇÃO:			
EMPREGADOS COM CARTEIRA ASSINADA	363,43	363,21	368,22
EMPREGADOS SEM CARTEIRA ASSINADA	406,83	399,50	418,25
CONTA-PRÓPRIA	394,19	362,97	395,19
EMPREGADORES	1 054,65	1 057,90	1 025,47
SETOR DE ATIVIDADE E POSIÇÃO NA OCUPAÇÃO:			
INDUSTRIA DE TRANSFORMAÇÃO:			
EMPREGADOS COM CARTEIRA ASSINADA	330,96	339,38	354,62
CONSTRUÇÃO CIVIL:			
EMPREGADOS COM CARTEIRA ASSINADA	293,78	308,90	317,77
EMPREGADOS SEM CARTEIRA ASSINADA	173,04	263,78	212,78
CONTA PRÓPRIA	251,43	241,51	261,66
COMERCIO:			
EMPREGADOS COM CARTEIRA ASSINADA	302,42	318,98	310,68
EMPREGADOS SEM CARTEIRA ASSINADA	222,86	223,03	293,95
CONTA PRÓPRIA	331,36	319,36	344,37
SERVICIOS:			
EMPREGADOS COM CARTEIRA ASSINADA	394,76	388,98	398,84
EMPREGADOS SEM CARTEIRA ASSINADA	382,46	328,03	349,45
CONTA PRÓPRIA	494,29	466,18	510,81

(*) TRABALHO PRINCIPAL ; DEFLACIONADO PELO INPC

40 - ESTIMATIVAS DA PESQUISA MENSAL DE EMPREGO NA REGIÃO METROPOLITANA
 DE PORTO ALEGRE
 SETEMBRO - 1998

PERIODO DE REFERENCIA: SEMANA IDADE MINIMA: 15 ANOS
 ESTIMATIVAS AGOSTO/97 JULHO/98 AGOSTO/98

RENDIMENTO MEDIO (EM SALARIOS MINIMOS) (*)

PESSOAS OCUPADAS	5,60	5,36	5,45
SETOR DE ATIVIDADE:			
INDUSTRIA DE TRANSFORMAÇÃO	4,79	4,80	4,94
CONSTRUÇÃO CIVIL	3,67	3,94	3,94
COMERCIO	4,83	4,65	4,78
SERVICIOS	6,10	5,67	5,81
OUTRAS ATIVIDADES	7,53	7,29	7,08
POSICÃO NA OCUPAÇÃO:			
EMPREGADOS COM CARTEIRA ASSINADA	4,95	4,81	4,85
EMPREGADOS SEM CARTEIRA ASSINADA	5,54	5,25	5,51
CONTA-PRÓPRIA	5,37	4,80	5,20
EMPREGADORES	14,38	14,01	13,51
SETOR DE ATIVIDADE E POSIÇÃO NA OCUPAÇÃO:			
INDUSTRIA DE TRANSFORMAÇÃO:			
EMPREGADOS COM CARTEIRA ASSINADA	4,51	4,49	4,67
CONSTRUÇÃO CIVIL:			
EMPREGADOS COM CARTEIRA ASSINADA	4,00	4,09	4,18
EMPREGADOS SEM CARTEIRA ASSINADA	2,35	3,49	2,80
CONTA PRÓPRIA	3,42	3,19	3,44
COMERCIO:			
EMPREGADOS COM CARTEIRA ASSINADA	4,12	4,22	4,09
EMPREGADOS SEM CARTEIRA ASSINADA	3,03	2,95	3,87
CONTA PRÓPRIA	4,51	4,23	4,53
SERVICIOS:			
EMPREGADOS COM CARTEIRA ASSINADA	5,38	5,15	5,25
EMPREGADOS SEM CARTEIRA ASSINADA	5,21	4,34	4,60
CONTA PRÓPRIA	6,73	6,17	6,73

(*) TRABALHO PRINCIPAL

41 - ESTIMATIVAS DA PESQUISA MENSAL DE EMPREGO NA REGIÃO METROPOLITANA
 DE PORTO ALEGRE
 SETEMBRO - 1998

PERIODO DE REFERENCIA: SEMANA	IDADE MINIMA: 15 ANOS		
E S T I M A T I V A S	SETEMBRO/97 (%)	AGOSTO/98 (%)	SETEMBRO/98 (%)
TAXA DE DESEMPREGO ABERTO (SEMANA)	5,38	7,85	7,80
PESSOAS QUE JA TRABALHARAM	5,04	7,14	6,98
PESSOAS QUE BUSCAM TRABALHO PELA PRIMEIRA VEZ	0,34	0,71	0,82
SETOR DE ATIVIDADE:			
INDUSTRIA DE TRANSFORMAÇÃO	6,28	8,80	7,89
CONSTRUÇÃO CIVIL	6,33	9,68	9,58
COMERCIO	7,43	9,58	9,09
SERVIÇOS	3,95	5,60	6,02
OUTRAS ATIVIDADES	2,74	5,70	4,52
SEXO:			
MASCULINO	4,79	7,14	7,00
FEMININO	6,22	8,83	8,91
TAXA DE DESEMPREGO ABERTO (30 DIAS)	5,76	8,39	8,15
TAXA DE DESEMPREGO ABERTO PARA CHEFES DE DOMICILIOS	3,10	4,83	4,92
CHEFES DE DOMICILIOS DESOCUPADOS, EM RELAÇÃO AOS DESOCUPADOS	28,63	30,25	30,90
TAXA DE ATIVIDADE	61,56	61,66	61,14

42 - ESTIMATIVAS DA PESQUISA MENSAL DE EMPREGO NA REGIÃO METROPOLITANA
 DE PORTO ALEGRE
 SETEMBRO - 1998

PERIODO DE REFERENCIA: SEMANA IDADE MINIMA: 15 ANOS
 ESTIMATIVAS * SETEMBRO/97 * AGOSTO/98 * SETEMBRO/98
 (%) (%) (%)

PROPORÇÃO DA POPULAÇÃO OCUPADA:

SETOR DE ATIVIDADE:

INDUSTRIA DE TRANSFORMAÇÃO	20,91	20,68	21,09
CONSTRUÇÃO CIVIL	6,52	6,58	6,85
COMERCIO	14,97	15,24	14,93
SERVIÇOS	49,07	49,17	48,72
OUTRAS ATIVIDADES	8,51	8,31	8,38

POSIÇÃO NA OCUPAÇÃO:

EMPREGADOS COM CARTEIRA ASSINADA	49,65	48,01	48,36
EMPREGADOS SEM CARTEIRA ASSINADA	20,82	22,04	22,02
CONTA-PRÓPRIA	23,27	23,35	23,61
EMPREGADORES	4,75	5,13	4,65

TRABALHANDO DE 40 A 48 HORAS, POR FAIXA DE RENDIMENTO: (*)

RECEBENDO MENOS DE 1 SALÁRIO MÍNIMO	1,20	1,37	1,37
RECEBENDO DE 1 A MENOS DE 2 SALÁRIOS MÍNIMOS	13,13	15,33	13,62

PROPORÇÃO DA POPULAÇÃO ECONOMICAMENTE ATIVA: (*)

CONTA-PRÓPRIA SEM RENDIMENTOS	0,92	1,02	0,87
CONTA-PRÓPRIA COM MENOS DE 1 SALÁRIO MÍNIMO	2,46	2,74	2,65
DESOCUPADOS, OCUPADOS SEM RENDIMENTOS E			

OCUPADOS COM MENOS DE 1 SALARIO MINIMO

12,81

16,26

15,78

(*) TODOS OS TRABALHOS