INDICADORES IBGE

PESQUISA MENSAL DE EMPREGO

MAIO DE 1998

Presidente da República
Fernando Henrique Cardoso

Ministro de Estado do Planejamento e Orçamento

Antonio Kandir

FUNDAÇÃO INSTITUTO
BRASILEIRO DE GEOGRAFIA
E ESTATÍSTICA - IBGE

Presidente

Simon Schwartzman

Diretor de Planejamento e Coordenação

Nuno Duarte da Costa Bittencourt

ÓRGÃOS TÉCNICOS SETORIAIS

Diretoria de Pesquisas

Lenildo Fernandes Silva

Diretoria de Geociências

Trento Natali Filho

Diretoria de Informática

Fernando Elyas Nobrega Nasser

Centro de Documentação e Disseminação de Informações

David Wu Tai

UNIDADE RESPONSÁVEL

Diretoria de Pesquisas

Departamento de Emprego e Rendimento:

Angela Filgueiras Jorge

Divisão de Pesquisa Mensal:

Marileni Silva Mansoldo

EQUIPE DE ANÁLISE DE CONJUNTURA

Coordenadora:

Shyrlene Ramos de Souza

Adriana Ferreira Ponta

Angela Maria Broquá

Elizia Costa Ferreira

Francisco Santos

SUMÁRIO

Estimativas para o mês de maio de 1998	3
Notas Metodológicas	7
Tabelas	10

PESQUISA MENSAL DE EMPREGO
ESTIMATIVAS PARA O MÊS DE MAIO DE 1998

1) INTRODUÇÃO

A Pesquisa Mensal de Emprego realizada no mês de maio deste ano, nas seis principais regiões metropolitanas do País, mostra, em relação ao mês anterior, crescimento do contingente de pessoas economicamente ativas, 0,8%, em função da elevação do número de pessoas ocupadas ou trabalhando, 0,5%, e do número de pessoas desocupadas ou procurando trabalho, 4,5%. No mesmo período, a taxa média de desemprego aberto aumentou ligeiramente, passando de 7,94% para 8,2%, o segundo maior valor observado na série histórica da pesquisa, iniciada em maio de 1982¹.

De maio do ano passado para maio deste ano, a população economicamente ativa aumentou devido ao crescimento acentuado do número de pessoas procurando trabalho, 40,2%, visto que o número de pessoas trabalhando manteve-se praticamente estável. Em termos absolutos, a estimativa é de acréscimo de 438.437 pessoas na PEA, das quais 420.725 estavam a procura de trabalho.

O rendimento médio real das pessoas ocupadas, de março para abril deste ano, caiu ligeiramente e o de abril do ano passado para abril deste ano manteve-se praticamente constante.

O rendimento médio nominal, em abril deste ano, situou-se em R\$ 679,52 para as pessoas ocupadas, em R\$ 669,98 para os empregados com carteira de trabalho assinada, em R\$ 531,70 para os empregados sem carteira de trabalho assinada e em R\$ 570,42 para as pessoas que trabalharam por conta própria.

Os resultados médios dos cinco primeiros meses deste ano, quando comparados ao mesmo período do ano passado, apontam uma certa estabilidade para o número de pessoas ocupadas e um crescimento expressivo para o número de pessoas procurando trabalho, colocando a taxa média de desemprego aberto num patamar elevado, 7,79%, bem superior ao observado no mesmo período do ano passado, 5,68%.

No mesmo período, o tempo médio de procura de trabalho, sem interrupção, também aumentou em todas as regiões metropolitanas, com exceção de Recife, onde o indicador estabilizou-se em 14,04 semanas. Em Salvador a variação foi de 19,64 para 23,95 semanas, em Belo Horizonte de 10,27 para 12,37 semanas, no Rio de Janeiro de 16,36 para 22,31 semanas, em São Paulo de 17,89 para 23,13 semanas e em Porto Alegre de 15,71 para 17,43 semanas.

A título de ilustração, estamos anexando os gráficos que relacionam o tempo de procura de trabalho com a taxa de desemprego aberto, nas seis regiões pesquisadas.

2) COMPARAÇÃO MENSAL DOS INDICADORES

1 O valor mais elevado foi registrado em maio de 1984, 8,28%.

De abril para maio deste ano, o número de pessoas economicamente ativas aumentou 0,8%, em decorrência do aumento do número de pessoas trabalhando, 0,5% e do número de pessoas procurando trabalho, 4,5%, o que elevou a taxa média de desemprego aberto em 0,26 ponto percentual.

Considerando os setores de atividade, o número de pessoas trabalhando aumentou na indústria de transformação, 1,4% e no setor de serviços, 0,5%, caiu na construção civil, 1,3% e manteve-se estável no comércio.

Considerando as categorias de ocupação, houve acréscimo de aproximadamente 1% para o número de empregados com carteira de trabalho assinada e para o número de pessoas que trabalharam por conta própria. O número de empregadores reduziu-se 1,9% e o de empregados sem carteira de trabalho assinada, 0,3%.

A taxa média de desemprego aberto, levando em consideração os principais setores de atividade, variou ligeiramente, caindo na indústria de transformação e crescendo nos demais setores, como mostra a tabela em anexo. O mesmo aconteceu quando observamos o indicador por gênero. A taxa de desemprego masculina passou de 7,22 % para 7,37% e a feminina de 8,98% para 9,4%.

O rendimento médio real das pessoas ocupadas, de março para abril deste ano, caiu 1,2%, devido à queda verificada nos principais setores de atividade e categorias de ocupação. A redução mais expressiva foi verificada na indústria de transformação, 3,8% e para as pessoas que trabalharam por conta própria, 4,7%.

3) COMPARAÇÃO ANUAL DOS INDICADORES

De maio do ano passado para maio deste ano, a população economicamente ativa sofreu um acréscimo de 2,5%, em função do acentuado crescimento do número de pessoas procurando trabalho, 40,2%, uma vez que a variação do número de pessoas trabalhando não foi significativa. Em consequência, a taxa média de desemprego aberto manteve a tendência de crescimento, variando 2,2 pontos percentuais.

O número de pessoas trabalhando, considerando os setores de atividade, continuou a sua trajetória de queda no comércio e na indústria de transformação, cujas variações foram de -3,7% e -2,9%, respectivamente, continuou crescendo no setor de serviços, 2,6%, e na construção civil, 1,3%. Considerando as categorias de ocupação, continuou crescendo o número de empregados sem carteira de trabalho assinada, 2,4%, porém num ritmo menor do que o verificado no mês anterior, nesse tipo de comparação. O número de empregados com carteira de trabalho assinada e o número de pessoas que trabalharam por conta própria continuaram caindo, também num ritmo inferior ao observado anteriormente.

A taxa média de desemprego aberto, em nível de setor de atividade, aumentou mais significativamente no setor da construção civil, 2,77 pontos percentuais, passando de 7,06% para 9,83%. Já, considerando o gênero, aumentou mais para as mulheres, 2,78 pontos percentuais, do que para os homens, 1,8 ponto percentual.

Neste tipo de comparação, a tendência é de crescimento da PEA, devido ao crescimento do número de pessoas desocupadas ou procurando trabalho, conforme tabela em anexo.

O rendimento médio real das pessoas ocupadas, de abril do ano passado, para abril deste ano, aumentou ligeiramente, 0,4%. Dentre os setores de atividade, os serviços e a indústria de transformação apresentaram variações positivas, 2,4% e 0,4%, enquanto a construção civil e o comércio apresentaram variações negativas, 13,6% e 5,1%, respectivamente. Por outro lado, o rendimento dos empregados com carteira de trabalho assinada aumentou 1,6%, enquanto o das pessoas que trabalharam por conta própria caiu 4% e o dos empregados sem carteira de trabalho assinada, 0,5%.

4) OS RESULTADOS ACUMULADOS

Comparando os resultados médios dos primeiros cinco meses do ano, com o mesmo período do ano passado, constatou-se um acréscimo de 2% para a população economicamente ativa, puxado pela elevada variação do número de pessoas procurando trabalho, 58,22%, já que o número de pessoas trabalhando manteve-se praticamente estável. Dentre os principais setores de atividade, apenas os serviços aumentaram o seu nível de ocupação e, dentre as principais categorias de ocupação, aumentou somente o número de empregados sem carteira de trabalho assinada. A taxa de desemprego aberto, no período de janeiro a maio deste ano situou-se em 7,79%, como mostra o quadro em anexo.

Rio de Janeiro, 30 de junho de 1998

DEREN/DIPEM/EAC

PESQUISA MENSAL DE EMPREGO
TAXA MÉDIA DE DESEMPREGO ABERTO(%)
MÊS DE MAIO - PERÍODO: 1983/1998

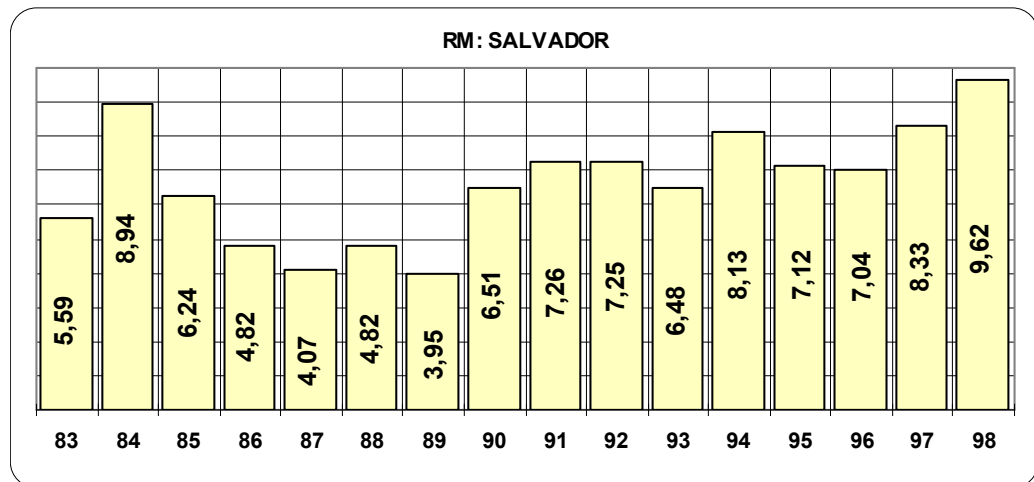
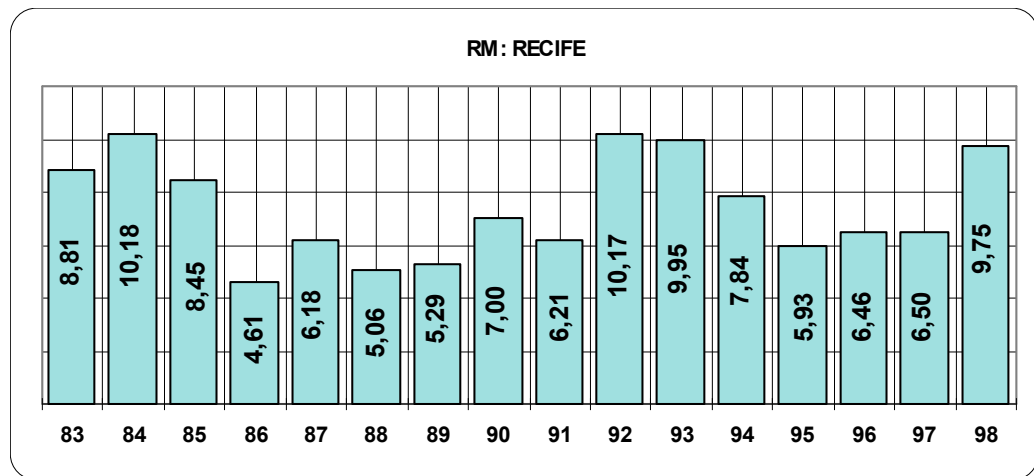
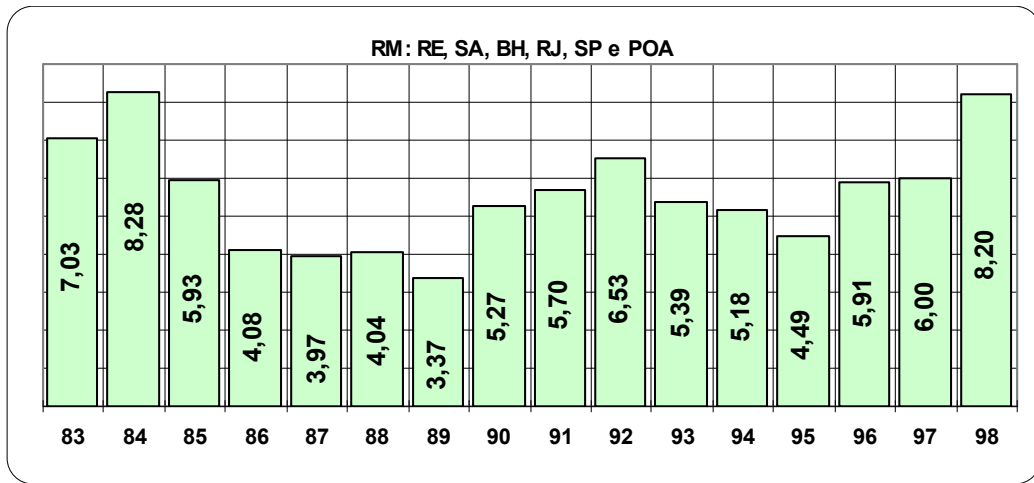

RM: BELO HORIZONTE

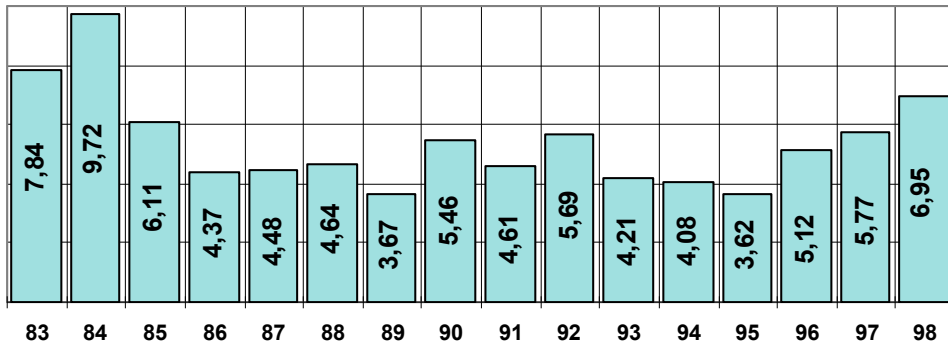

RM: RIO DE JANEIRO

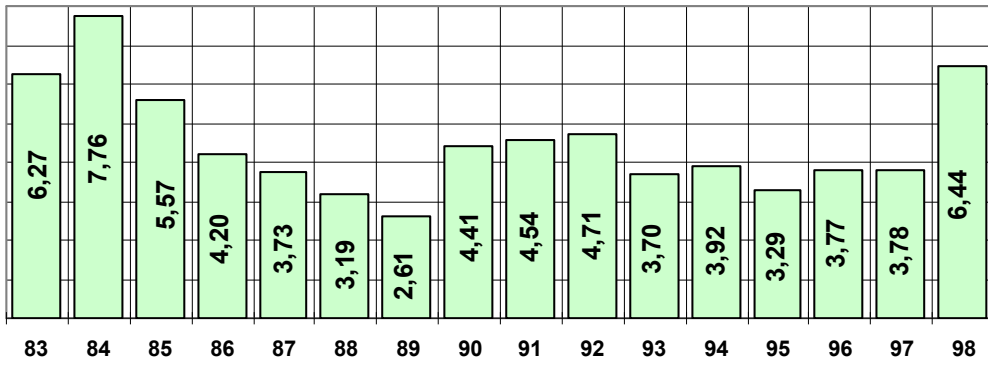

RM: SÃO PAULO

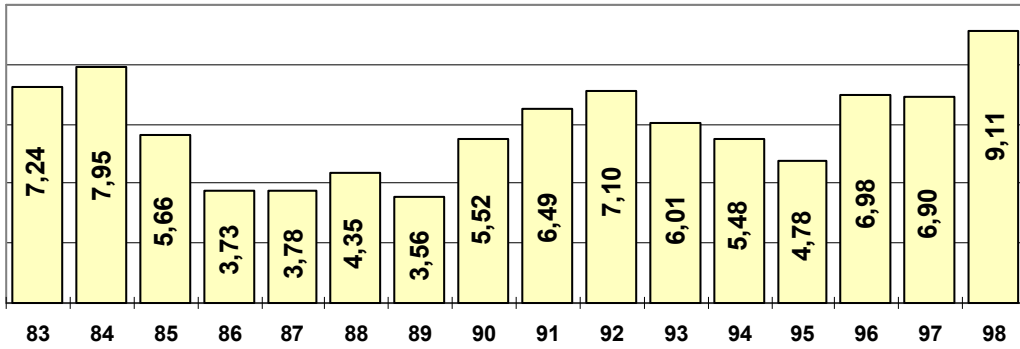

RM: PORTO ALEGRE

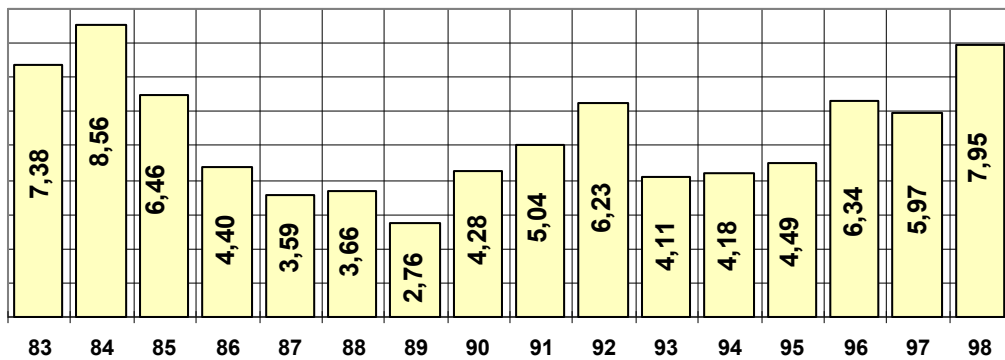

NOTAS METODOLÓGICAS

1. ASPECTOS GERAIS

A PME é uma pesquisa domiciliar de periodicidade mensal sobre mão-de-obra e rendimento do trabalho.

Os dados são obtidos de uma amostra probabilística de, aproximadamente, 36.000 domicílios situados nas Regiões Metropolitanas de Recife, Salvador, Belo Horizonte, Rio de Janeiro, São Paulo e Porto Alegre.

Os dados referem-se a determinados períodos de tempo denominados PERÍODOS DE REFERÊNCIA. Os mais importantes são:

SEMANA DE REFERENCIA - semana de domingo a sábado, que precede a semana estabelecida para a realização da entrevista.

PERÍODO DE REFERENCIA DE 30 DIAS - são os 30 dias que antecedem a semana fixada para a entrevista.

MES DE REFERENCIA - aquele que antecede ao mês de realização da pesquisa.

Os dados divulgados são relativos às pessoas de 15 anos e mais de idade e à semana de referência, com exceção da taxa de desemprego aberto que é divulgada também para o período de 30 dias e dos rendimentos que são relativos ao mês de referência da pesquisa.

2. CONCEITOS PRINCIPAIS

TRABALHO - refere-se à:

OCUPAÇÃO ECONOMICA REMUNERADA em dinheiro, produtos ou outras formas não monetárias, ou

OCUPAÇÃO ECONOMICA SEM REMUNERAÇÃO, exercida pelo menos durante 15 horas na semana, em ajuda a membro da unidade domiciliar em sua atividade econômica, ou a instituições religiosas beneficentes ou de cooperativismo ou, ainda, como aprendiz ou estagiário.

POPULAÇÃO EM IDADE ATIVA - compreende as pessoas economicamente ativas e as pessoas não economicamente ativas.

POPULAÇÃO ECONOMICAMENTE ATIVA - compreende o potencial de mão-de-obra com que pode contar o setor produtivo, isto é, as PESSOAS OCUPADAS e as DESOCUPADAS, assim definidas:

PESSOAS OCUPADAS - aquelas que, num determinado período de referência, trabalharam ou tinham trabalho mas não trabalharam (por exemplo, pessoas em férias).

As pessoas ocupadas são classificadas em:

EMPREGADOS - aquelas pessoas que trabalham para um empregador ou mais, cumprindo uma jornada de trabalho, recebendo em contrapartida uma remuneração em dinheiro ou outra forma de pagamento (moradia, alimentação, vestuário, etc).

Incluem-se, entre as pessoas empregadas, aquelas que prestam serviço militar obrigatório e os clérigos. Os empregados são classificados segundo a existência ou não de carteira de trabalho assinada.

CONTA PRÓPRIA - aquelas pessoas que exploram uma atividade econômica ou exercem uma profissão ou ofício, sem empregados.

EMPREGADORES - aquelas pessoas que exploram uma atividade econômica ou exercem uma profissão ou ofício, com auxílio de um ou mais empregados.

NAO REMUNERADAS - aquelas pessoas que exercem uma ocupação econômica, sem remuneração, pelo menos 15 horas na semana, em ajuda a membro da unidade domiciliar em sua atividade econômica, ou em ajuda a instituições religiosas, beneficentes ou de cooperativismo, ou, ainda, como aprendiz ou estagiário.

PESSOAS DESOCUPADAS - aquelas que não tinham trabalho, num determinado período de referência, mas estavam dispostas a trabalhar, e que, para isso, tomaram alguma providência efetiva (consultando pessoas, jornais, etc.).

PESSOAS NAO ECONOMICAMENTE ATIVAS - aquelas não classificadas como ocupadas ou desocupadas.

RENDIMENTO DO TRABALHO

Para os EMPREGADOS, considera-se a remuneração efetivamente recebida no mês de referência. Assim sendo, incluem-se as parcelas referentes ao 13_, 14_ ou 15_ salários e a participação nos lucros paga pela empresa, ou outra gratificação, no mês de referência.

Para os EMPREGADORES e pessoas que trabalham por CONTA PRÓPRIA considera-se a retirada feita ou o ganho líquido recebido efetivamente no mês de referência. Define-se como ganho líquido o rendimento bruto menos as despesas efetuadas com o negócio ou profissão (salário de empregados, despesas com matéria-prima, energia elétrica, telefone, etc.).

Para a pessoa que recebe, pelo seu trabalho, em produtos ou mercadorias, considera-se o valor de mercado dos produtos recebidos.

Para a pessoa que estiver licenciada por instituto de previdência, considera-se o rendimento bruto do benefício (auxílio-doença, auxílio por acidente de trabalho, etc.), efetivamente recebido no mês de referência.

1 - ESTIMATIVAS DA PESQUISA MENSAL DE EMPREGO NAS REGIÕES METROPOLITANAS
(RECIFE, SALVADOR, BELO HORIZONTE, RIO DE JANEIRO, SÃO PAULO, PORTO ALEGRE)
MAIO - 1998

PERÍODO DE REFERÊNCIA: SEMANA	IDADE MÍNIMA: 15 ANOS		
ESTIMATIVAS	MAIO/97	ABRIL/98	MAIO/98
POPULAÇÃO RESIDENTE	29.637.419	30.316.458	30.388.538
POPULAÇÃO ECONOMICAMENTE ATIVA	17.414.740	17.707.528	17.853.177
POPULAÇÃO OCUPADA	16.369.419	16.304.367	16.387.130
POPULAÇÃO OCUPADA POR SETOR DE ATIVIDADE:			
INDUSTRIA DE TRANSFORMAÇÃO	2.938.686	2.813.850	2.852.370
CONSTRUÇÃO CIVIL	1.140.651	1.170.806	1.155.170
COMÉRCIO	2.533.109	2.440.715	2.440.336
SERVIÇOS	8.609.068	8.784.624	8.830.426
OUTRAS ATIVIDADES	1.147.902	1.094.373	1.108.828
POPULAÇÃO OCUPADA POR POSIÇÃO NA OCUPAÇÃO:			
EMPREGADOS COM CARTEIRA ASSINADA	7.580.404	7.479.952	7.555.124
EMPREGADOS SEM CARTEIRA ASSINADA	4.106.301	4.216.889	4.203.582
CONTA-PRÓPRIA	3.740.456	3.666.288	3.705.896
EMPREGADORES	769.103	772.446	757.411
POPULAÇÃO DESOCUPADA	1.045.322	1.403.159	1.466.047
POPULAÇÃO DESOCUPADA SEM TRABALHO ANTERIOR	91.853	139.574	154.544
POPULAÇÃO DESOCUPADA COM TRABALHO ANTERIOR	953.470	1.263.049	1.311.503

2 - ESTIMATIVAS DA PESQUISA MENSAL DE EMPREGO NAS REGIÕES METROPOLITANAS
(RECIFE, SALVADOR, BELO HORIZONTE, RIO DE JANEIRO, SÃO PAULO, PORTO ALEGRE)
MAIO - 1998

PERÍODO DE REFERÊNCIA: SEMANA IDADE MÍNIMA: 15 ANOS

E S T I M A T I V A S * ABRIL/97 * MARÇO/98 * ABRIL/98

RENDIMENTO MEDIO NOMINAL (REAIS) : (*)

PESSOAS OCUPADAS	649,94	685,00	679,52
SETOR DE ATIVIDADE:			
INDUSTRIA DE TRANSFORMAÇÃO	713,45	772,67	746,44
CONSTRUÇÃO CIVIL	539,28	486,03	485,57
COMÉRCIO	590,88	594,02	584,02
SERVIÇOS	650,08	690,26	692,26
OUTRAS ATIVIDADES	722,83	827,13	814,47
POSIÇÃO NA OCUPAÇÃO:			
EMPREGADOS COM CARTEIRA ASSINADA	632,78	670,37	669,98
EMPREGADOS SEM CARTEIRA ASSINADA	513,35	538,19	531,70
CONTA-PRÓPRIA	570,11	595,60	570,42
EMPREGADORES	2 062,75	2 193,33	2 265,77
SETOR DE ATIVIDADE E POSIÇÃO NA OCUPAÇÃO:			
INDUSTRIA DE TRANSFORMAÇÃO:			
EMPREGADOS COM CARTEIRA ASSINADA	715,97	781,01	750,58
CONSTRUÇÃO CIVIL:			
EMPREGADOS COM CARTEIRA ASSINADA	710,54	564,68	590,42
EMPREGADOS SEM CARTEIRA ASSINADA	304,84	310,41	296,08
CONTA PRÓPRIA	434,64	419,91	401,47
COMÉRCIO:			
EMPREGADOS COM CARTEIRA ASSINADA	515,41	513,25	531,75
EMPREGADOS SEM CARTEIRA ASSINADA	380,19	396,33	422,75
CONTA PRÓPRIA	477,46	460,98	475,19
SERVIÇOS:			
EMPREGADOS COM CARTEIRA ASSINADA	616,44	663,59	669,94
EMPREGADOS SEM CARTEIRA ASSINADA	444,14	459,95	453,28
CONTA PRÓPRIA	695,36	737,44	697,76

(*) TRABALHO PRINCIPAL

3 - ESTIMATIVAS DA PESQUISA MENSAL DE EMPREGO NAS REGIÕES METROPOLITANAS
(RECIFE, SALVADOR, BELO HORIZONTE, RIO DE JANEIRO, SÃO PAULO, PORTO ALEGRE)
MAIO - 1998

PERIODO DE REFERENCIA: SEMANA IDADE MINIMA: 15 ANOS

E S T I M A T I V A S * ABRIL/97 * MARÇO/98 * ABRIL/98

RENDIMENTO MEDIO REAL (REAIS - JUL/94) (*)

PESSOAS OCUPADAS	428,18	435,36	429,97
SETOR DE ATIVIDADE:			
INDUSTRIA DE TRANSFORMAÇÃO	470,02	491,08	472,31
CONSTRUÇÃO CIVIL	355,28	308,90	307,24
COMERCIO	389,28	377,53	369,54
SERVIÇOS	428,27	438,71	438,03
OUTRAS ATIVIDADES	476,20	525,69	515,36
POSIÇÃO NA OCUPAÇÃO:			
EMPREGADOS COM CARTEIRA ASSINADA	416,88	426,06	423,93
EMPREGADOS SEM CARTEIRA ASSINADA	338,20	342,05	336,43
CONTA-PRÓPRIA	375,59	378,54	360,93
EMPREGADORES	1 358,95	1 394,00	1 433,66
SETOR DE ATIVIDADE E POSIÇÃO NA OCUPAÇÃO:			
INDUSTRIA DE TRANSFORMAÇÃO:			
EMPREGADOS COM CARTEIRA ASSINADA	471,69	496,38	474,93
CONSTRUÇÃO CIVIL:			
EMPREGADOS COM CARTEIRA ASSINADA	468,11	358,89	373,59
EMPREGADOS SEM CARTEIRA ASSINADA	200,83	197,29	187,34
CONTA PRÓPRIA	286,34	266,88	254,03
COMERCIO:			
EMPREGADOS COM CARTEIRA ASSINADA	339,55	326,20	336,46
EMPREGADOS SEM CARTEIRA ASSINADA	250,47	251,89	267,49
CONTA PRÓPRIA	314,55	292,98	300,68
SERVIÇOS:			
EMPREGADOS COM CARTEIRA ASSINADA	406,11	421,75	423,90
EMPREGADOS SEM CARTEIRA ASSINADA	292,60	292,33	286,81
CONTA PRÓPRIA	458,10	468,69	441,51

(*) TRABALHO PRINCIPAL ; DEFLACIONADO PELO INPC

4 - ESTIMATIVAS DA PESQUISA MENSAL DE EMPREGO NAS REGIÕES METROPOLITANAS
(RECIFE, SALVADOR, BELO HORIZONTE, RIO DE JANEIRO, SÃO PAULO, PORTO ALEGRE)
MAIO - 1998

PERIODO DE REFERENCIA: SEMANA IDADE MINIMA: 15 ANOS

E S T I M A T I V A S * ABRIL/97 * MARÇO/98 * ABRIL/98

RENDIMENTO MEDIO (EM SALARIOS MINIMOS) (*)

PESSOAS OCUPADAS	5,80	5,70	5,66
SETOR DE ATIVIDADE:			
INDUSTRIA DE TRANSFORMAÇÃO	6,37	6,43	6,22
CONSTRUÇÃO CIVIL	4,81	4,05	4,04
COMERCIO	5,27	4,95	4,86
SERVIÇOS	5,80	5,75	5,76
OUTRAS ATIVIDADES	6,45	6,89	6,78
POSIÇÃO NA OCUPAÇÃO:			
EMPREGADOS COM CARTEIRA ASSINADA	5,64	5,58	5,58
EMPREGADOS SEM CARTEIRA ASSINADA	4,58	4,48	4,43
CONTA-PRÓPRIA	5,09	4,96	4,75
EMPREGADORES	18,41	18,27	18,88
SETOR DE ATIVIDADE E POSIÇÃO NA OCUPAÇÃO:			
INDUSTRIA DE TRANSFORMAÇÃO:			
EMPREGADOS COM CARTEIRA ASSINADA	6,39	6,50	6,25
CONSTRUÇÃO CIVIL:			
EMPREGADOS COM CARTEIRA ASSINADA	6,34	4,70	4,92
EMPREGADOS SEM CARTEIRA ASSINADA	2,72	2,58	2,46
CONTA PRÓPRIA	3,88	3,49	3,34
COMERCIO:			
EMPREGADOS COM CARTEIRA ASSINADA	4,60	4,27	4,43
EMPREGADOS SEM CARTEIRA ASSINADA	3,39	3,30	3,52
CONTA PRÓPRIA	4,26	3,84	3,95
SERVIÇOS:			
EMPREGADOS COM CARTEIRA ASSINADA	5,50	5,52	5,58
EMPREGADOS SEM CARTEIRA ASSINADA	3,96	3,83	3,77
CONTA PRÓPRIA	6,20	6,14	5,81

(*) TRABALHO PRINCIPAL

5 - ESTIMATIVAS DA PESQUISA MENSAL DE EMPREGO NAS REGIÕES METROPOLITANAS
 (RECIFE, SALVADOR, BELO HORIZONTE, RIO DE JANEIRO, SÃO PAULO, PORTO ALEGRE)
 MAIO - 1998

PERÍODO DE REFERÊNCIA: SEMANA	IDADE MÍNIMA: 15 ANOS		
E S T I M A T I V A S	* MAIO/97 *	* ABRIL/98 *	* MAIO/98 *
	(%)	(%)	(%)
TAXA MÉDIA DE DESEMPREGO ABERTO (SEMANA)	6,00	7,94	8,20
PESSOAS QUE JÁ TRABALHARAM	5,47	7,15	7,34
PESSOAS QUE BUSCAM TRABALHO PELA PRIMEIRA VEZ	0,52	0,78	0,86
SETOR DE ATIVIDADE:			
INDÚSTRIA DE TRANSFORMAÇÃO	6,91	9,44	9,14
CONSTRUÇÃO CIVIL	7,06	9,27	9,83
COMÉRCIO	6,86	8,40	8,44
SERVIÇOS	4,70	6,26	6,58
OUTRAS ATIVIDADES	2,86	2,70	3,69
SEXO:			
MASCULINO	5,57	7,22	7,37
FEMININO	6,62	8,98	9,40
TAXA MÉDIA DE DESEMPREGO ABERTO (30 DIAS)	6,39	8,90	8,88
TAXA MÉDIA DE DESEMPREGO ABERTO PARA CHEFES DE DOMÍLIOS	3,41	4,92	4,84
CHEFES DE DOMÍLIOS DESOCUPADOS, EM RELAÇÃO AOS DESOCUPADOS	26,65	28,33	26,85
TAXA DE ATIVIDADE	58,77	58,39	58,72

6 - ESTIMATIVAS DA PESQUISA MENSAL DE EMPREGO NAS REGIÕES METROPOLITANAS
(RECIFE, SALVADOR, BELO HORIZONTE, RIO DE JANEIRO, SÃO PAULO, PORTO ALEGRE)
MAIO - 1998

PERIODO DE REFERENCIA: SEMANA IDADE MINIMA: 15 ANOS

E S T I M A T I V A S * MAIO/97 * ABRIL/98 * MAIO/98
* (%) * (%) * (%)

PROPORÇÃO DA POPULAÇÃO OCUPADA:

SETOR DE ATIVIDADE:

INDUSTRIA DE TRANSFORMAÇÃO	17,78	17,12	17,25
CONSTRUÇÃO CIVIL	7,01	7,22	7,09
COMERCIO	15,44	14,98	14,90
SERVIÇOS	52,64	53,85	53,88
OUTRAS ATIVIDADES	7,10	6,80	6,86

POSIÇÃO NA OCUPAÇÃO:

EMPREGADOS COM CARTEIRA ASSINADA	46,27	45,86	46,06
EMPREGADOS SEM CARTEIRA ASSINADA	25,04	25,85	25,64
CONTA-PRÓPRIA	22,93	22,51	22,66
EMPREGADORES	4,70	4,74	4,62

TRABALHANDO DE 40 A 48 HORAS, POR FAIXA DE RENDIMENTO: (*)

RECEBENDO MENOS DE 1 SALÁRIO MÍNIMO	1,59	1,30	1,51
RECEBENDO DE 1 A MENOS DE 2 SALÁRIOS MÍNIMOS	12,79	10,59	12,53

PROPORÇÃO DA POPULAÇÃO ECONOMICAMENTE ATIVA: (*)

CONTA-PRÓPRIA SEM RENDIMENTOS	0,77	1,14	1,12
CONTA-PRÓPRIA COM MENOS DE 1 SALÁRIO MÍNIMO	2,91	2,73	2,82
DESOCUPADOS, OCUPADOS SEM RENDIMENTOS E OCUPADOS COM MENOS DE 1 SALÁRIO MÍNIMO	14,13	16,33	16,57

(*) TODOS OS TRABALHOS

7 - ESTIMATIVAS DA PESQUISA MENSAL DE EMPREGO NA REGIÃO METROPOLITANA
 DE RECIFE
 MAIO - 1998

PERÍODO DE REFERÊNCIA: SEMANA	IDADE MINIMA: 15 ANOS		
E S T I M A T I V A S	* MAIO/97 *	* ABRIL/98 *	* MAIO/98 *
POPULAÇÃO RESIDENTE	2.214.031	2.230.873	2.225.661
POPULAÇÃO ECONOMICAMENTE ATIVA	1.126.368	1.208.442	1.200.382
POPULAÇÃO OCUPADA	1.053.077	1.093.597	1.083.250
POPULAÇÃO OCUPADA POR SETOR DE ATIVIDADE:			
INDUSTRIA DE TRANSFORMAÇÃO	122.984	121.191	121.230
CONSTRUÇÃO CIVIL	67.751	85.411	74.378
COMÉRCIO	189.325	196.212	195.798
SERVIÇOS	552.072	572.860	567.294
OUTRAS ATIVIDADES	120.944	117.923	124.550
POPULAÇÃO OCUPADA POR POSIÇÃO NA OCUPAÇÃO:			
EMPREGADOS COM CARTEIRA ASSINADA	434.511	398.583	411.901
EMPREGADOS SEM CARTEIRA ASSINADA	286.679	345.678	323.276
CONTA-PRÓPRIA	285.564	285.088	288.531
EMPREGADORES	29.976	42.897	35.334
POPULAÇÃO DESOCUPADA	73.291	114.845	117.132
POPULAÇÃO DESOCUPADA SEM TRABALHO ANTERIOR	10.314	15.390	14.055
POPULAÇÃO DESOCUPADA COM TRABALHO ANTERIOR	62.977	99.455	103.077

8 - ESTIMATIVAS DA PESQUISA MENSAL DE EMPREGO NA REGIÃO METROPOLITANA
 DE RECIFE
 MAIO - 1998

PERIODO DE REFERENCIA: SEMANA IDADE MINIMA: 15 ANOS
 ESTIMATIVAS * ABRIL/97 * MARÇO/98 * ABRIL/98

RENDIMENTO MEDIO NOMINAL (REAIS) : (*)

PESSOAS OCUPADAS	391,79	410,18	396,34
SETOR DE ATIVIDADE:			
INDUSTRIA DE TRANSFORMAÇÃO	447,69	449,14	436,54
CONSTRUÇÃO CIVIL	317,79	324,97	321,89
COMERCIO	362,54	364,37	322,74
SERVIÇOS	376,79	397,41	382,41
OUTRAS ATIVIDADES	485,96	567,95	578,66
POSIÇÃO NA OCUPAÇÃO:			
EMPREGADOS COM CARTEIRA ASSINADA	393,68	415,40	412,50
EMPREGADOS SEM CARTEIRA ASSINADA	367,12	364,35	374,25
CONTA-PRÓPRIA	287,91	309,43	301,86
EMPREGADORES	1 705,39	1 369,17	1 181,53
SETOR DE ATIVIDADE E POSIÇÃO NA OCUPAÇÃO:			
INDUSTRIA DE TRANSFORMAÇÃO:			
EMPREGADOS COM CARTEIRA ASSINADA	445,19	433,00	440,71
CONSTRUÇÃO CIVIL:			
EMPREGADOS COM CARTEIRA ASSINADA	320,97	366,25	335,14
EMPREGADOS SEM CARTEIRA ASSINADA	220,07	222,59	215,69
CONTA PRÓPRIA	247,03	266,18	240,00
COMERCIO:			
EMPREGADOS COM CARTEIRA ASSINADA	373,53	388,94	354,34
EMPREGADOS SEM CARTEIRA ASSINADA	264,63	198,78	262,04
CONTA PRÓPRIA	273,03	245,44	231,71
SERVIÇOS:			
EMPREGADOS COM CARTEIRA ASSINADA	378,19	415,36	401,12
EMPREGADOS SEM CARTEIRA ASSINADA	287,12	298,80	284,61
CONTA PRÓPRIA	354,54	390,87	386,73

(*) TRABALHO PRINCIPAL

9 - ESTIMATIVAS DA PESQUISA MENSAL DE EMPREGO NA REGIÃO METROPOLITANA
 DE RECIFE
 MAIO - 1998

PERIODO DE REFERENCIA: SEMANA IDADE MINIMA: 15 ANOS
 ESTIMATIVAS * ABRIL/97 * MARÇO/98 * ABRIL/98

RENDIMENTO MEDIO REAL (REAIS - JUL/94) (*)

PESSOAS OCUPADAS	258,11	260,69	250,78
SETOR DE ATIVIDADE:			
INDUSTRIA DE TRANSFORMAÇÃO	294,94	285,46	276,22
CONSTRUÇÃO CIVIL	209,36	206,54	203,67
COMERCIO	238,84	231,58	204,21
SERVIÇOS	248,23	252,58	241,97
OUTRAS ATIVIDADES	320,15	360,97	366,15
POSIÇÃO NA OCUPAÇÃO:			
EMPREGADOS COM CARTEIRA ASSINADA	259,36	264,01	261,01
EMPREGADOS SEM CARTEIRA ASSINADA	241,86	231,57	236,81
CONTA-PRÓPRIA	189,67	196,66	191,00
EMPREGADORES	1 123,52	870,20	747,61
SETOR DE ATIVIDADE E POSIÇÃO NA OCUPAÇÃO:			
INDUSTRIA DE TRANSFORMAÇÃO:			
EMPREGADOS COM CARTEIRA ASSINADA	293,29	275,20	278,86
CONSTRUÇÃO CIVIL:			
EMPREGADOS COM CARTEIRA ASSINADA	211,45	232,78	212,06
EMPREGADOS SEM CARTEIRA ASSINADA	144,98	141,47	136,47
CONTA PRÓPRIA	162,74	169,18	151,86
COMERCIO:			
EMPREGADOS COM CARTEIRA ASSINADA	246,08	247,19	224,21
EMPREGADOS SEM CARTEIRA ASSINADA	174,34	126,34	165,80
CONTA PRÓPRIA	179,87	155,99	146,61
SERVIÇOS:			
EMPREGADOS COM CARTEIRA ASSINADA	249,15	263,99	253,81
EMPREGADOS SEM CARTEIRA ASSINADA	189,16	189,91	180,09
CONTA PRÓPRIA	233,57	248,42	244,70

(*) TRABALHO PRINCIPAL ; DEFLACIONADO PELO INPC

10 - ESTIMATIVAS DA PESQUISA MENSAL DE EMPREGO NA REGIÃO METROPOLITANA

DE RECIFE
MAIO - 1998

PERIODO DE REFERENCIA: SEMANA IDADE MINIMA: 15 ANOS

E S T I M A T I V A S * ABRIL/97 * MARÇO/98 * ABRIL/98

RENDIMENTO MEDIO (EM SALARIOS MINIMOS) (*)

PESSOAS OCUPADAS	3,49	3,41	3,30
SETOR DE ATIVIDADE:			
INDUSTRIA DE TRANSFORMAÇÃO	3,99	3,74	3,63
CONSTRUÇÃO CIVIL	2,83	2,70	2,68
COMERCIO	3,23	3,03	2,68
SERVIÇOS	3,36	3,31	3,18
OUTRAS ATIVIDADES	4,33	4,73	4,82
POSIÇÃO NA OCUPAÇÃO:			
EMPREGADOS COM CARTEIRA ASSINADA	3,51	3,46	3,43
EMPREGADOS SEM CARTEIRA ASSINADA	3,27	3,03	3,11
CONTA-PRÓPRIA	2,57	2,57	2,51
EMPREGADORES	15,22	11,40	9,84
SETOR DE ATIVIDADE E POSIÇÃO NA OCUPAÇÃO:			
INDUSTRIA DE TRANSFORMAÇÃO:			
EMPREGADOS COM CARTEIRA ASSINADA	3,97	3,60	3,67
CONSTRUÇÃO CIVIL:			
EMPREGADOS COM CARTEIRA ASSINADA	2,86	3,05	2,79
EMPREGADOS SEM CARTEIRA ASSINADA	1,96	1,85	1,79
CONTA PRÓPRIA	2,20	2,21	2,00
COMERCIO:			
EMPREGADOS COM CARTEIRA ASSINADA	3,33	3,24	2,95
EMPREGADOS SEM CARTEIRA ASSINADA	2,36	1,65	2,18
CONTA PRÓPRIA	2,43	2,04	1,93
SERVIÇOS:			
EMPREGADOS COM CARTEIRA ASSINADA	3,37	3,46	3,34
EMPREGADOS SEM CARTEIRA ASSINADA	2,56	2,49	2,37
CONTA PRÓPRIA	3,16	3,25	3,22

(*) TRABALHO PRINCIPAL

11 - ESTIMATIVAS DA PESQUISA MENSAL DE EMPREGO NA REGIÃO METROPOLITANA

DE RECIFE
MAIO - 1998

PERIODO DE REFERENCIA: SEMANA IDADE MINIMA: 15 ANOS

E S T I M A T I V A S * MAIO/97 * ABRIL/98 * MAIO/98
* (%) * (%) * (%)

TAXA DE DESEMPREGO ABERTO (SEMANA)	6,50	9,50	9,75
PESSOAS QUE JA TRABALHARAM	5,59	8,22	8,58
PESSOAS QUE BUSCAM TRABALHO PELA PRIMEIRA VEZ	0,91	1,27	1,17
SETOR DE ATIVIDADE:			
INDUSTRIA DE TRANSFORMAÇÃO	8,31	9,48	8,81
CONSTRUÇÃO CIVIL	10,00	14,11	18,76
COMERCIO	6,07	9,73	8,81
SERVIÇOS	4,36	7,54	7,86
OUTRAS ATIVIDADES	5,37	3,46	4,49
SEXO:			
MASCULINO	6,21	8,82	8,86
FEMININO	6,97	10,50	11,05
TAXA DE DESEMPREGO ABERTO (30 DIAS)	6,95	11,01	10,71
TAXA DE DESEMPREGO ABERTO PARA CHEFES DE DOMICILIOS	4,08	5,78	5,49
CHEFES DE DOMICILIOS DESOCUPADOS, EM RELAÇÃO AOS DESOCUPADOS	29,93	27,47	24,83
TAXA DE ATIVIDADE	50,87	54,16	53,93

12 - ESTIMATIVAS DA PESQUISA MENSAL DE EMPREGO NA REGIÃO METROPOLITANA

DE RECIFE
MAIO - 1998

PERIODO DE REFERENCIA: SEMANA IDADE MINIMA: 15 ANOS

E S T I M A T I V A S * MAIO/97 * ABRIL/98 * MAIO/98
* (%) * (%) * (%)

PROPORÇÃO DA POPULAÇÃO OCUPADA:

SETOR DE ATIVIDADE:

INDUSTRIA DE TRANSFORMAÇÃO	11,67	11,08	11,19
CONSTRUÇÃO CIVIL	6,43	7,81	6,86
COMERCIO	17,97	17,94	18,07
SERVIÇOS	52,42	52,38	52,36
OUTRAS ATIVIDADES	11,48	10,78	11,49

POSIÇÃO NA OCUPAÇÃO:

EMPREGADOS COM CARTEIRA ASSINADA	41,26	36,44	38,02
EMPREGADOS SEM CARTEIRA ASSINADA	27,22	31,60	29,84
CONTA-PRÓPRIA	27,11	26,06	26,63
EMPREGADORES	2,85	3,92	3,26

TRABALHANDO DE 40 A 48 HORAS, POR FAIXA DE RENDIMENTO: (*)

RECEBENDO MENOS DE 1 SALÁRIO MÍNIMO	4,82	3,16	4,32
RECEBENDO DE 1 A MENOS DE 2 SALÁRIOS MÍNIMOS	22,26	18,20	20,77

PROPORÇÃO DA POPULAÇÃO ECONOMICAMENTE ATIVA: (*)

CONTA-PRÓPRIA SEM RENDIMENTOS	0,89	2,26	2,16
CONTA-PRÓPRIA COM MENOS DE 1 SALÁRIO MÍNIMO	8,32	8,00	8,21
DESOCUPADOS, OCUPADOS SEM RENDIMENTOS E OCUPADOS COM MENOS DE 1 SALÁRIO MÍNIMO	23,27	29,32	29,37

(*) TODOS OS TRABALHOS

13 - ESTIMATIVAS DA PESQUISA MENSAL DE EMPREGO NA REGIÃO METROPOLITANA
 DE SALVADOR
 MAIO - 1998

PERÍODO DE REFERÊNCIA: SEMANA	IDADE MÍNIMA: 15 ANOS		
E S T I M A T I V A S	* MAIO/97 *	* ABRIL/98 *	* MAIO/98 *
POPULAÇÃO RESIDENTE	1.955.784	2.005.298	2.001.614
POPULAÇÃO ECONOMICAMENTE ATIVA	1.119.509	1.104.417	1.115.981
POPULAÇÃO OCUPADA	1.026.172	994.194	1.008.617
POPULAÇÃO OCUPADA POR SETOR DE ATIVIDADE:			
INDUSTRIA DE TRANSFORMAÇÃO	84.396	79.666	81.568
CONSTRUÇÃO CIVIL	88.688	82.576	86.654
COMÉRCIO	154.665	152.783	147.876
SERVIÇOS	589.705	569.674	584.608
OUTRAS ATIVIDADES	108.718	109.495	107.911
POPULAÇÃO OCUPADA POR POSIÇÃO NA OCUPAÇÃO:			
EMPREGADOS COM CARTEIRA ASSINADA	455.240	458.355	452.166
EMPREGADOS SEM CARTEIRA ASSINADA	245.682	238.274	245.254
CONTA-PRÓPRIA	285.017	261.551	273.044
EMPREGADORES	32.185	30.739	30.159
POPULAÇÃO DESOCUPADA	93.337	110.223	107.364
POPULAÇÃO DESOCUPADA SEM TRABALHO ANTERIOR	7.689	10.003	13.807
POPULAÇÃO DESOCUPADA COM TRABALHO ANTERIOR	85.648	100.220	93.558

14 - ESTIMATIVAS DA PESQUISA MENSAL DE EMPREGO NA REGIÃO METROPOLITANA
 DE SALVADOR
 MAIO - 1998

PERÍODO DE REFERÊNCIA: SEMANA IDADE MÍNIMA: 15 ANOS
 ESTIMATIVAS * ABRIL/97 * MARÇO/98 * ABRIL/98

RENDIMENTO MÍDIO NOMINAL (REAIS) : (*)

PESSOAS OCUPADAS	378,20	413,05	392,05
SETOR DE ATIVIDADE:			
INDÚSTRIA DE TRANSFORMAÇÃO	494,68	556,47	541,11
CONSTRUÇÃO CIVIL	306,11	346,22	326,87
COMÉRCIO	354,71	359,02	333,80
SERVIÇOS	375,32	406,44	389,67
OUTRAS ATIVIDADES	400,52	471,47	421,82
POSIÇÃO NA OCUPAÇÃO:			
EMPREGADOS COM CARTEIRA ASSINADA	396,91	426,51	418,49
EMPREGADOS SEM CARTEIRA ASSINADA	296,23	329,76	299,87
CONTA-PRÓPRIA	260,40	318,25	320,42
EMPREGADORES	2 290,05	1 725,87	1 572,66
SETOR DE ATIVIDADE E POSIÇÃO NA OCUPAÇÃO:			
INDÚSTRIA DE TRANSFORMAÇÃO:			
EMPREGADOS COM CARTEIRA ASSINADA	554,46	632,81	614,62
CONSTRUÇÃO CIVIL:			
EMPREGADOS COM CARTEIRA ASSINADA	414,16	479,75	456,45
EMPREGADOS SEM CARTEIRA ASSINADA	211,87	241,33	233,76
CONTA PRÓPRIA	232,97	256,23	238,17
COMÉRCIO:			
EMPREGADOS COM CARTEIRA ASSINADA	324,06	320,56	312,78
EMPREGADOS SEM CARTEIRA ASSINADA	201,50	236,42	239,29
CONTA PRÓPRIA	270,25	285,09	265,86
SERVIÇOS:			
EMPREGADOS COM CARTEIRA ASSINADA	369,37	392,67	389,13
EMPREGADOS SEM CARTEIRA ASSINADA	248,42	260,99	245,06
CONTA PRÓPRIA	309,78	404,33	405,90

(*) TRABALHO PRINCIPAL

15 - ESTIMATIVAS DA PESQUISA MENSAL DE EMPREGO NA REGIÃO METROPOLITANA
 DE SALVADOR
 MAIO - 1998

PERIODO DE REFERENCIA: SEMANA IDADE MINIMA: 15 ANOS
 ESTIMATIVAS * ABRIL/97 * MARÇO/98 * ABRIL/98

RENDIMENTO MEDIO REAL (REAIS - JUL/94) (*)

PESSOAS OCUPADAS	249,16	262,52	248,07
SETOR DE ATIVIDADE:			
INDUSTRIA DE TRANSFORMAÇÃO	325,89	353,67	342,39
CONSTRUÇÃO CIVIL	201,67	220,05	206,82
COMERCIO	233,68	228,18	211,21
SERVIÇOS	247,26	258,32	246,56
OUTRAS ATIVIDADES	263,86	299,65	266,90
POSIÇÃO NA OCUPAÇÃO:			
EMPREGADOS COM CARTEIRA ASSINADA	261,49	271,08	264,80
EMPREGADOS SEM CARTEIRA ASSINADA	195,16	209,58	189,74
CONTA-PRÓPRIA	171,55	202,27	202,74
EMPREGADORES	1 508,69	1 096,90	995,10
SETOR DE ATIVIDADE E POSIÇÃO NA OCUPAÇÃO:			
INDUSTRIA DE TRANSFORMAÇÃO:			
EMPREGADOS COM CARTEIRA ASSINADA	365,28	402,19	388,90
CONSTRUÇÃO CIVIL:			
EMPREGADOS COM CARTEIRA ASSINADA	272,85	304,91	288,82
EMPREGADOS SEM CARTEIRA ASSINADA	139,58	153,38	147,91
CONTA PRÓPRIA	153,48	162,85	150,70
COMERCIO:			
EMPREGADOS COM CARTEIRA ASSINADA	213,49	203,74	197,91
EMPREGADOS SEM CARTEIRA ASSINADA	132,75	150,26	151,41
CONTA PRÓPRIA	178,04	181,19	168,22
SERVIÇOS:			
EMPREGADOS COM CARTEIRA ASSINADA	243,34	249,57	246,22
EMPREGADOS SEM CARTEIRA ASSINADA	163,66	165,87	155,06
CONTA PRÓPRIA	204,08	256,98	256,83

(*) TRABALHO PRINCIPAL ; DEFLACIONADO PELO INPC

16 - ESTIMATIVAS DA PESQUISA MENSAL DE EMPREGO NA REGIÃO METROPOLITANA
 DE SALVADOR
 MAIO - 1998

PERÍODO DE REFERÊNCIA: SEMANA IDADE MÍNIMA: 15 ANOS
 ESTIMATIVAS * ABRIL/97 * MARÇO/98 * ABRIL/98

RENDIMENTO MÍDIO (EM SALÁRIOS MÍNIMOS) (*)

PESSOAS OCUPADAS	3,37	3,44	3,26
SETOR DE ATIVIDADE:			
INDÚSTRIA DE TRANSFORMAÇÃO	4,41	4,63	4,50
CONSTRUÇÃO CIVIL	2,73	2,88	2,72
COMÉRCIO	3,16	2,99	2,78
SERVIÇOS	3,35	3,38	3,24
OUTRAS ATIVIDADES	3,57	3,92	3,51
POSIÇÃO NA OCUPAÇÃO:			
EMPREGADOS COM CARTEIRA ASSINADA	3,54	3,55	3,48
EMPREGADOS SEM CARTEIRA ASSINADA	2,64	2,74	2,49
CONTA-PRÓPRIA	2,32	2,65	2,67
EMPREGADORES	20,44	14,38	13,10
SETOR DE ATIVIDADE E POSIÇÃO NA OCUPAÇÃO:			
INDÚSTRIA DE TRANSFORMAÇÃO:			
EMPREGADOS COM CARTEIRA ASSINADA	4,95	5,27	5,12
CONSTRUÇÃO CIVIL:			
EMPREGADOS COM CARTEIRA ASSINADA	3,69	3,99	3,80
EMPREGADOS SEM CARTEIRA ASSINADA	1,89	2,01	1,94
CONTA PRÓPRIA	2,08	2,13	1,98
COMÉRCIO:			
EMPREGADOS COM CARTEIRA ASSINADA	2,89	2,67	2,60
EMPREGADOS SEM CARTEIRA ASSINADA	1,79	1,97	1,99
CONTA PRÓPRIA	2,41	2,37	2,21
SERVIÇOS:			
EMPREGADOS COM CARTEIRA ASSINADA	3,29	3,27	3,24
EMPREGADOS SEM CARTEIRA ASSINADA	2,21	2,17	2,04
CONTA PRÓPRIA	2,76	3,36	3,38

(*) TRABALHO PRINCIPAL

17 - ESTIMATIVAS DA PESQUISA MENSAL DE EMPREGO NA REGIÃO METROPOLITANA
 DE SALVADOR
 MAIO - 1998

PERIODO DE REFERENCIA: SEMANA	IDADE MINIMA: 15 ANOS		
E S T I M A T I V A S	MAIO/97 (%)	ABRIL/98 (%)	MAIO/98 (%)
TAXA DE DESEMPREGO ABERTO (SEMANA)	8,33	9,98	9,62
PESSOAS QUE JA TRABALHARAM	7,65	9,07	8,38
PESSOAS QUE BUSCAM TRABALHO PELA PRIMEIRA VEZ	0,68	0,90	1,23
SETOR DE ATIVIDADE:			
INDUSTRIA DE TRANSFORMAÇÃO	8,70	11,33	10,55
CONSTRUÇÃO CIVIL	10,63	15,61	13,89
COMERCIO	10,17	11,11	10,05
SERVIÇOS	6,80	8,04	7,68
OUTRAS ATIVIDADES	5,58	3,52	3,57
SEXO:			
MASCULINO	8,19	10,25	9,17
FEMININO	8,53	9,59	10,24
TAXA DE DESEMPREGO ABERTO (30 DIAS)	8,52	10,45	9,79
TAXA DE DESEMPREGO ABERTO PARA CHEFES DE DOMICILIOS	5,74	7,46	6,74
CHEFES DE DOMICILIOS DESOCUPADOS, EM RELAÇÃO AOS DESOCUPADOS	31,99	35,31	32,82
TAXA DE ATIVIDADE	57,24	55,07	55,75

18 - ESTIMATIVAS DA PESQUISA MENSAL DE EMPREGO NA REGIÃO METROPOLITANA
 DE SALVADOR
 MAIO - 1998

PERIODO DE REFERENCIA: SEMANA IDADE MINIMA: 15 ANOS
 ESTIMATIVAS * MAIO/97 * ABRIL/98 * MAIO/98
 (%) (%) (%)

PROPORÇÃO DA POPULAÇÃO OCUPADA:

SETOR DE ATIVIDADE:

INDUSTRIA DE TRANSFORMAÇÃO	8,22	8,01	8,08
CONSTRUÇÃO CIVIL	8,64	8,30	8,59
COMERCIO	15,07	15,36	14,66
SERVIÇOS	57,46	57,30	57,96
OUTRAS ATIVIDADES	10,59	11,01	10,69

POSIÇÃO NA OCUPAÇÃO:

EMPREGADOS COM CARTEIRA ASSINADA	44,36	46,10	44,83
EMPREGADOS SEM CARTEIRA ASSINADA	23,94	23,96	24,31
CONTA-PRÓPRIA	27,77	26,30	27,07
EMPREGADORES	3,14	3,09	2,99

TRABALHANDO DE 40 A 48 HORAS, POR FAIXA DE RENDIMENTO: (*)

RECEBENDO MENOS DE 1 SALÁRIO MÍNIMO	6,08	4,82	5,63
RECEBENDO DE 1 A MENOS DE 2 SALÁRIOS MÍNIMOS	28,03	27,03	26,15

PROPORÇÃO DA POPULAÇÃO ECONOMICAMENTE ATIVA: (*)

CONTA-PRÓPRIA SEM RENDIMENTOS	0,57	0,62	0,81
CONTA-PRÓPRIA COM MENOS DE 1 SALÁRIO MÍNIMO	8,16	6,52	7,86
DESOCUPADOS, OCUPADOS SEM RENDIMENTOS E OCUPADOS COM MENOS DE 1 SALÁRIO MÍNIMO	22,83	23,00	24,62

(*) TODOS OS TRABALHOS

19 - ESTIMATIVAS DA PESQUISA MENSAL DE EMPREGO NA REGIÃO METROPOLITANA
 DE BELO HORIZONTE
 MAIO - 1998

PERÍODO DE REFERÊNCIA: SEMANA	IDADE MÍNIMA: 15 ANOS		
E S T I M A T I V A S	* MAIO/97 *	* ABRIL/98 *	* MAIO/98 *
POPULAÇÃO RESIDENTE	2.809.002	2.884.126	2.901.197
POPULAÇÃO ECONOMICAMENTE ATIVA	1.767.992	1.760.482	1.781.405
POPULAÇÃO OCUPADA	1.665.923	1.638.499	1.657.484
POPULAÇÃO OCUPADA POR SETOR DE ATIVIDADE:			
INDUSTRIA DE TRANSFORMAÇÃO	274.363	268.844	271.092
CONSTRUÇÃO CIVIL	162.046	159.856	161.229
COMÉRCIO	234.875	239.139	239.409
SERVIÇOS	877.850	868.729	879.079
OUTRAS ATIVIDADES	116.788	101.932	106.675
POPULAÇÃO OCUPADA POR POSIÇÃO NA OCUPAÇÃO:			
EMPREGADOS COM CARTEIRA ASSINADA	748.022	771.996	775.967
EMPREGADOS SEM CARTEIRA ASSINADA	433.246	429.261	432.136
CONTA-PRÓPRIA	372.713	336.238	344.955
EMPREGADORES	98.347	91.720	92.240
POPULAÇÃO DESOCUPADA	102.069	121.983	123.921
POPULAÇÃO DESOCUPADA SEM TRABALHO ANTERIOR	9.127	11.326	11.811
POPULAÇÃO DESOCUPADA COM TRABALHO ANTERIOR	92.942	110.657	112.110

20 - ESTIMATIVAS DA PESQUISA MENSAL DE EMPREGO NA REGIÃO METROPOLITANA
DE BELO HORIZONTE
MAIO - 1998

PERIODO DE REFERENCIA: SEMANA IDADE MINIMA: 15 ANOS

E S T I M A T I V A S * ABRIL/97 * MARÇO/98 * ABRIL/98

RENDIMENTO MEDIO NOMINAL (REAIS) : (*)

PESSOAS OCUPADAS	574,61	571,34	567,42
SETOR DE ATIVIDADE:			
INDUSTRIA DE TRANSFORMAÇÃO	642,45	634,70	598,90
CONSTRUÇÃO CIVIL	450,25	455,28	468,37
COMERCIO	549,80	502,25	508,16
SERVIÇOS	567,69	566,03	569,04
OUTRAS ATIVIDADES	687,66	787,72	746,77
POSIÇÃO NA OCUPAÇÃO:			
EMPREGADOS COM CARTEIRA ASSINADA	515,56	525,35	530,03
EMPREGADOS SEM CARTEIRA ASSINADA	471,23	480,26	478,92
CONTA-PRÓPRIA	487,92	505,74	452,55
EMPREGADORES	1 859,38	1 692,88	1 762,28
SETOR DE ATIVIDADE E POSIÇÃO NA OCUPAÇÃO:			
INDUSTRIA DE TRANSFORMAÇÃO:			
EMPREGADOS COM CARTEIRA ASSINADA	620,53	621,96	592,56
CONSTRUÇÃO CIVIL:			
EMPREGADOS COM CARTEIRA ASSINADA	552,26	516,21	534,34
EMPREGADOS SEM CARTEIRA ASSINADA	266,22	300,98	259,65
CONTA PRÓPRIA	366,07	348,97	370,79
COMERCIO:			
EMPREGADOS COM CARTEIRA ASSINADA	450,42	403,85	418,89
EMPREGADOS SEM CARTEIRA ASSINADA	309,92	338,04	405,09
CONTA PRÓPRIA	364,60	426,96	419,15
SERVIÇOS:			
EMPREGADOS COM CARTEIRA ASSINADA	485,58	516,35	529,08
EMPREGADOS SEM CARTEIRA ASSINADA	388,94	402,14	422,86
CONTA PRÓPRIA	616,13	617,48	521,10

(*) TRABALHO PRINCIPAL

21 - ESTIMATIVAS DA PESQUISA MENSAL DE EMPREGO NA REGIÃO METROPOLITANA
 DE BELO HORIZONTE
 MAIO - 1998

PERÍODO DE REFERÊNCIA: SEMANA IDADE MÍNIMA: 15 ANOS
 ESTIMATIVAS * ABRIL/97 * MARÇO/98 * ABRIL/98

RENDIMENTO MÍDIO REAL (REAIS - JUL/94) (*)

PESSOAS OCUPADAS	378,55	363,12	359,04
SETOR DE ATIVIDADE:			
INDÚSTRIA DE TRANSFORMAÇÃO	423,25	403,39	378,95
CONSTRUÇÃO CIVIL	296,63	289,36	296,36
COMÉRCIO	362,21	319,21	321,54
SERVIÇOS	373,99	359,74	360,06
OUTRAS ATIVIDADES	453,03	500,64	472,52
POSIÇÃO NA OCUPAÇÃO:			
EMPREGADOS COM CARTEIRA ASSINADA	339,65	333,89	335,38
EMPREGADOS SEM CARTEIRA ASSINADA	310,45	305,24	303,04
CONTA-PRÓPRIA	321,45	321,43	286,35
EMPREGADORES	1 224,97	1 075,93	1 115,09
SETOR DE ATIVIDADE E POSIÇÃO NA OCUPAÇÃO:			
INDÚSTRIA DE TRANSFORMAÇÃO:			
EMPREGADOS COM CARTEIRA ASSINADA	408,80	395,29	374,94
CONSTRUÇÃO CIVIL:			
EMPREGADOS COM CARTEIRA ASSINADA	363,83	328,09	338,10
EMPREGADOS SEM CARTEIRA ASSINADA	175,39	191,29	164,29
CONTA PRÓPRIA	241,17	221,79	234,62
COMÉRCIO:			
EMPREGADOS COM CARTEIRA ASSINADA	296,73	256,67	265,05
EMPREGADOS SEM CARTEIRA ASSINADA	204,17	214,85	256,32
CONTA PRÓPRIA	240,20	271,36	265,22
SERVIÇOS:			
EMPREGADOS COM CARTEIRA ASSINADA	319,90	328,17	334,77
EMPREGADOS SEM CARTEIRA ASSINADA	256,23	255,58	267,56
CONTA PRÓPRIA	405,91	392,45	329,72

(*) TRABALHO PRINCIPAL ; DEFLACIONADO PELO INPC

22 - ESTIMATIVAS DA PESQUISA MENSAL DE EMPREGO NA REGIÃO METROPOLITANA
 DE BELO HORIZONTE
 MAIO - 1998

PERÍODO DE REFERÊNCIA: SEMANA IDADE MÍNIMA: 15 ANOS
 ESTIMATIVAS * ABRIL/97 * MARÇO/98 * ABRIL/98

RENDIMENTO MÍDIO (EM SALÁRIOS MÍNIMOS) (*)

PESSOAS OCUPADAS	5,13	4,76	4,72
SETOR DE ATIVIDADE:			
INDÚSTRIA DE TRANSFORMAÇÃO	5,73	5,28	4,99
CONSTRUÇÃO CIVIL	4,02	3,79	3,90
COMÉRCIO	4,90	4,18	4,23
SERVIÇOS	5,06	4,71	4,74
OUTRAS ATIVIDADES	6,13	6,56	6,22
POSIÇÃO NA OCUPAÇÃO:			
EMPREGADOS COM CARTEIRA ASSINADA	4,60	4,37	4,41
EMPREGADOS SEM CARTEIRA ASSINADA	4,20	4,00	3,99
CONTA-PRÓPRIA	4,35	4,21	3,77
EMPREGADORES	16,60	14,10	14,68
SETOR DE ATIVIDADE E POSIÇÃO NA OCUPAÇÃO:			
INDÚSTRIA DE TRANSFORMAÇÃO:			
EMPREGADOS COM CARTEIRA ASSINADA	5,54	5,18	4,93
CONSTRUÇÃO CIVIL:			
EMPREGADOS COM CARTEIRA ASSINADA	4,93	4,30	4,45
EMPREGADOS SEM CARTEIRA ASSINADA	2,37	2,50	2,16
CONTA PRÓPRIA	3,26	2,90	3,08
COMÉRCIO:			
EMPREGADOS COM CARTEIRA ASSINADA	4,02	3,36	3,49
EMPREGADOS SEM CARTEIRA ASSINADA	2,76	2,81	3,37
CONTA PRÓPRIA	3,25	3,55	3,49
SERVIÇOS:			
EMPREGADOS COM CARTEIRA ASSINADA	4,33	4,30	4,40
EMPREGADOS SEM CARTEIRA ASSINADA	3,47	3,35	3,52
CONTA PRÓPRIA	5,50	5,14	4,34

(*) TRABALHO PRINCIPAL

23 - ESTIMATIVAS DA PESQUISA MENSAL DE EMPREGO NA REGIÃO METROPOLITANA
 DE BELO HORIZONTE
 MAIO - 1998

PERÍODO DE REFERÊNCIA: SEMANA	IDADE MÍNIMA: 15 ANOS		
E S T I M A T I V A S	MAIO/97 (%)	ABRIL/98 (%)	MAIO/98 (%)
TAXA DE DESEMPREGO ABERTO (SEMANA)	5,77	6,92	6,95
PESSOAS QUE JÁ TRABALHARAM	5,25	6,28	6,29
PESSOAS QUE BUSCAM TRABALHO PELA PRIMEIRA VEZ	0,51	0,64	0,66
SETOR DE ATIVIDADE:			
INDÚSTRIA DE TRANSFORMAÇÃO	5,27	7,06	6,70
CONSTRUÇÃO CIVIL	7,54	9,17	7,62
COMÉRCIO	6,66	7,53	8,72
SERVIÇOS	4,61	5,55	5,48
OUTRAS ATIVIDADES	3,98	3,17	4,53
SEXO:			
MASCULINO	5,41	6,34	6,38
FEMININO	6,28	7,74	7,75
TAXA DE DESEMPREGO ABERTO (30 DIAS)	6,63	8,33	8,09
TAXA DE DESEMPREGO ABERTO PARA CHEFES DE DOMÍLIOS	3,20	4,02	3,94
CHEFES DE DOMÍLIOS DESOCUPADOS, EM RELAÇÃO AOS DESOCUPADOS	23,72	25,11	24,20
TAXA DE ATIVIDADE	62,94	61,04	61,40

24 - ESTIMATIVAS DA PESQUISA MENSAL DE EMPREGO NA REGIÃO METROPOLITANA
DE BELO HORIZONTE
MAIO - 1998

PERIODO DE REFERENCIA: SEMANA IDADE MINIMA: 15 ANOS

E S T I M A T I V A S * MAIO/97 * ABRIL/98 * MAIO/98
* (%) * (%) * (%)

PROPORÇÃO DA POPULAÇÃO OCUPADA:

SETOR DE ATIVIDADE:

INDUSTRIA DE TRANSFORMAÇÃO	16,46	16,40	16,35
CONSTRUÇÃO CIVIL	9,72	9,75	9,72
COMERCIO	14,09	14,59	14,44
SERVIÇOS	52,69	53,01	53,03
OUTRAS ATIVIDADES	7,01	6,22	6,43

POSIÇÃO NA OCUPAÇÃO:

EMPREGADOS COM CARTEIRA ASSINADA	44,90	47,11	46,81
EMPREGADOS SEM CARTEIRA ASSINADA	26,00	26,19	26,07
CONTA-PRÓPRIA	22,37	20,52	20,81
EMPREGADORES	5,90	5,60	5,57

TRABALHANDO DE 40 A 48 HORAS, POR FAIXA DE RENDIMENTO: (*)

RECEBENDO MENOS DE 1 SALÁRIO MÍNIMO	1,39	1,26	1,40
RECEBENDO DE 1 A MENOS DE 2 SALÁRIOS MÍNIMOS	15,68	13,46	16,95

PROPORÇÃO DA POPULAÇÃO ECONOMICAMENTE ATIVA: (*)

CONTA-PRÓPRIA SEM RENDIMENTOS	1,46	1,74	1,74
CONTA-PRÓPRIA COM MENOS DE 1 SALÁRIO MÍNIMO	3,61	2,98	3,08
DESOCUPADOS, OCUPADOS SEM RENDIMENTOS E OCUPADOS COM MENOS DE 1 SALÁRIO MÍNIMO	16,66	17,51	17,34

(*) TODOS OS TRABALHOS

25 - ESTIMATIVAS DA PESQUISA MENSAL DE EMPREGO NA REGIÃO METROPOLITANA
 DO RIO DE JANEIRO
 MAIO - 1998

PERÍODO DE REFERÊNCIA: SEMANA	IDADE MÍNIMA: 15 ANOS		
E S T I M A T I V A S	* MAIO/97 *	* ABRIL/98 *	* MAIO/98 *
POPULAÇÃO RESIDENTE	7.906.325	7.969.259	7.966.669
POPULAÇÃO ECONOMICAMENTE ATIVA	4.326.314	4.391.492	4.435.703
POPULAÇÃO OCUPADA	4.162.617	4.122.930	4.149.874
POPULAÇÃO OCUPADA POR SETOR DE ATIVIDADE:			
INDUSTRIA DE TRANSFORMAÇÃO	528.669	466.222	488.382
CONSTRUÇÃO CIVIL	273.817	259.962	240.157
COMÉRCIO	606.151	599.963	600.133
SERVIÇOS	2.360.936	2.440.671	2.457.474
OUTRAS ATIVIDADES	393.044	356.112	363.728
POPULAÇÃO OCUPADA POR POSIÇÃO NA OCUPAÇÃO:			
EMPREGADOS COM CARTEIRA ASSINADA	1.849.231	1.790.217	1.815.972
EMPREGADOS SEM CARTEIRA ASSINADA	1.094.266	1.066.181	1.072.928
CONTA-PRÓPRIA	1.009.493	1.050.605	1.068.629
EMPREGADORES	173.240	179.939	166.020
POPULAÇÃO DESOCUPADA	163.697	268.561	285.829
POPULAÇÃO DESOCUPADA SEM TRABALHO ANTERIOR	15.064	33.302	31.699
POPULAÇÃO DESOCUPADA COM TRABALHO ANTERIOR	148.634	234.722	254.129

26 - ESTIMATIVAS DA PESQUISA MENSAL DE EMPREGO NA REGIÃO METROPOLITANA
DO RIO DE JANEIRO
MAIO - 1998

PERIODO DE REFERENCIA: SEMANA IDADE MINIMA: 15 ANOS

E S T I M A T I V A S * ABRIL/97 * MARÇO/98 * ABRIL/98

RENDIMENTO MEDIO NOMINAL (REAIS) : (*)

PESSOAS OCUPADAS	575,94	610,69	619,85
SETOR DE ATIVIDADE:			
INDUSTRIA DE TRANSFORMAÇÃO	644,42	630,79	609,55
CONSTRUÇÃO CIVIL	481,93	444,40	451,73
COMERCIO	478,85	561,99	567,46
SERVIÇOS	572,04	616,72	635,32
OUTRAS ATIVIDADES	718,14	747,26	734,74
POSIÇÃO NA OCUPAÇÃO:			
EMPREGADOS COM CARTEIRA ASSINADA	559,57	591,10	622,40
EMPREGADOS SEM CARTEIRA ASSINADA	495,53	548,22	502,71
CONTA-PRÓPRIA	514,18	510,20	521,61
EMPREGADORES	1 901,97	2 136,17	2 342,05
SETOR DE ATIVIDADE E POSIÇÃO NA OCUPAÇÃO:			
INDUSTRIA DE TRANSFORMAÇÃO:			
EMPREGADOS COM CARTEIRA ASSINADA	621,12	625,08	661,30
CONSTRUÇÃO CIVIL:			
EMPREGADOS COM CARTEIRA ASSINADA	687,90	430,11	595,35
EMPREGADOS SEM CARTEIRA ASSINADA	272,77	361,62	250,17
CONTA PRÓPRIA	426,68	444,54	441,38
COMERCIO:			
EMPREGADOS COM CARTEIRA ASSINADA	417,09	531,87	558,62
EMPREGADOS SEM CARTEIRA ASSINADA	328,25	335,53	313,38
CONTA PRÓPRIA	463,89	474,52	481,41
SERVIÇOS:			
EMPREGADOS COM CARTEIRA ASSINADA	566,69	603,48	625,29
EMPREGADOS SEM CARTEIRA ASSINADA	384,18	449,59	411,37
CONTA PRÓPRIA	600,92	599,23	607,99

(*) TRABALHO PRINCIPAL

27 - ESTIMATIVAS DA PESQUISA MENSAL DE EMPREGO NA REGIÃO METROPOLITANA
DO RIO DE JANEIRO
MAIO - 1998

PERIODO DE REFERENCIA: SEMANA IDADE MINIMA: 15 ANOS

E S T I M A T I V A S * ABRIL/97 * MARÇO/98 * ABRIL/98

RENDIMENTO MEDIO REAL (REAIS - JUL/94) (*)

PESSOAS OCUPADAS	379,43	388,13	392,21
SETOR DE ATIVIDADE:			
INDUSTRIA DE TRANSFORMAÇÃO	424,54	400,91	385,69
CONSTRUÇÃO CIVIL	317,50	282,45	285,83
COMERCIO	315,47	357,18	359,06
SERVIÇOS	376,86	391,97	402,00
OUTRAS ATIVIDADES	473,11	474,93	464,91
POSIÇÃO NA OCUPAÇÃO:			
EMPREGADOS COM CARTEIRA ASSINADA	368,64	375,68	393,82
EMPREGADOS SEM CARTEIRA ASSINADA	326,46	348,43	318,09
CONTA-PRÓPRIA	338,74	324,26	330,05
EMPREGADORES	1 253,02	1 357,68	1 481,93
SETOR DE ATIVIDADE E POSIÇÃO NA OCUPAÇÃO:			
INDUSTRIA DE TRANSFORMAÇÃO:			
EMPREGADOS COM CARTEIRA ASSINADA	409,20	397,28	418,44
CONSTRUÇÃO CIVIL:			
EMPREGADOS COM CARTEIRA ASSINADA	453,19	273,36	376,71
EMPREGADOS SEM CARTEIRA ASSINADA	179,70	229,83	158,29
CONTA PRÓPRIA	281,09	282,53	279,28
COMERCIO:			
EMPREGADOS COM CARTEIRA ASSINADA	274,78	338,03	353,47
EMPREGADOS SEM CARTEIRA ASSINADA	216,25	213,25	198,29
CONTA PRÓPRIA	309,61	301,59	304,61
SERVIÇOS:			
EMPREGADOS COM CARTEIRA ASSINADA	373,34	383,55	395,65
EMPREGADOS SEM CARTEIRA ASSINADA	253,10	285,74	260,29
CONTA PRÓPRIA	399,89	380,85	384,70

(*) TRABALHO PRINCIPAL ; DEFLACIONADO PELO INPC

28 - ESTIMATIVAS DA PESQUISA MENSAL DE EMPREGO NA REGIÃO METROPOLITANA
DO RIO DE JANEIRO
MAIO - 1998

PERÍODO DE REFERÊNCIA: SEMANA	IDADE MÍNIMA: 15 ANOS		
E S T I M A T I V A S	* ABRIL/97 *	* MARÇO/98 *	* ABRIL/98 *
RENDIMENTO MEDIO (EM SALARIOS MINIMOS) (*)			
PESSOAS OCUPADAS	5,14	5,08	5,16
SETOR DE ATIVIDADE:			
INDUSTRIA DE TRANSFORMAÇÃO	5,75	5,25	5,07
CONSTRUÇÃO CIVIL	4,30	3,70	3,76
COMÉRCIO	4,27	4,68	4,72
SERVIÇOS	5,10	5,13	5,29
OUTRAS ATIVIDADES	6,41	6,22	6,12
POSIÇÃO NA OCUPAÇÃO:			
EMPREGADOS COM CARTEIRA ASSINADA	4,99	4,92	5,18
EMPREGADOS SEM CARTEIRA ASSINADA	4,42	4,56	4,18
CONTA-PRÓPRIA	4,59	4,25	4,34
EMPREGADORES	16,98	17,80	19,51
SETOR DE ATIVIDADE E POSIÇÃO NA OCUPAÇÃO:			
INDUSTRIA DE TRANSFORMAÇÃO:			
EMPREGADOS COM CARTEIRA ASSINADA	5,54	5,20	5,51
CONSTRUÇÃO CIVIL:			
EMPREGADOS COM CARTEIRA ASSINADA	6,14	3,58	4,96
EMPREGADOS SEM CARTEIRA ASSINADA	2,43	3,01	2,08
CONTA PRÓPRIA	3,80	3,70	3,67
COMÉRCIO:			
EMPREGADOS COM CARTEIRA ASSINADA	3,72	4,43	4,65
EMPREGADOS SEM CARTEIRA ASSINADA	2,93	2,79	2,61
CONTA PRÓPRIA	4,14	3,95	4,01
SERVIÇOS:			
EMPREGADOS COM CARTEIRA ASSINADA	5,05	5,02	5,21
EMPREGADOS SEM CARTEIRA ASSINADA	3,43	3,74	3,42
CONTA PRÓPRIA	5,36	4,99	5,06

(*) TRABALHO PRINCIPAL

29 - ESTIMATIVAS DA PESQUISA MENSAL DE EMPREGO NA REGIÃO METROPOLITANA
 DO RIO DE JANEIRO
 MAIO - 1998

PERIODO DE REFERENCIA: SEMANA	IDADE MINIMA: 15 ANOS		
E S T I M A T I V A S	MAIO/97 (%)	ABRIL/98 (%)	MAIO/98 (%)
TAXA DE DESEMPREGO ABERTO (SEMANA)	3,78	6,11	6,44
PESSOAS QUE JA TRABALHARAM	3,43	5,34	5,72
PESSOAS QUE BUSCAM TRABALHO PELA PRIMEIRA VEZ	0,34	0,75	0,71
SETOR DE ATIVIDADE:			
INDUSTRIA DE TRANSFORMAÇÃO	4,86	8,05	7,99
CONSTRUÇÃO CIVIL	5,55	7,63	7,83
COMERCIO	4,18	6,91	6,91
SERVIÇOS	3,01	4,61	5,22
OUTRAS ATIVIDADES	1,43	1,63	2,58
SEXO:			
MASCULINO	3,45	5,37	5,86
FEMININO	4,28	7,18	7,26
TAXA DE DESEMPREGO ABERTO (30 DIAS)	4,01	6,94	7,04
TAXA DE DESEMPREGO ABERTO PARA CHEFES DE DOMICILIOS	2,36	3,41	3,88
CHEFES DE DOMICILIOS DESOCUPADOS, EM RELAÇÃO AOS DESOCUPADOS	30,79	27,00	28,94
TAXA DE ATIVIDADE	54,71	55,10	55,67

30 - ESTIMATIVAS DA PESQUISA MENSAL DE EMPREGO NA REGIÃO METROPOLITANA
DO RIO DE JANEIRO
MAIO - 1998

PERIODO DE REFERENCIA: SEMANA IDADE MINIMA: 15 ANOS

E S T I M A T I V A S * MAIO/97 * ABRIL/98 * MAIO/98
* (%) * (%) * (%)

PROPORÇÃO DA POPULAÇÃO OCUPADA:

SETOR DE ATIVIDADE:

INDUSTRIA DE TRANSFORMAÇÃO	12,70	11,30	11,76
CONSTRUÇÃO CIVIL	6,57	6,30	5,78
COMERCIO	14,56	14,55	14,46
SERVIÇOS	56,71	59,19	59,21
OUTRAS ATIVIDADES	9,44	8,63	8,76

POSIÇÃO NA OCUPAÇÃO:

EMPREGADOS COM CARTEIRA ASSINADA	44,42	43,42	43,75
EMPREGADOS SEM CARTEIRA ASSINADA	26,28	25,85	25,85
CONTA-PRÓPRIA	24,25	25,48	25,75
EMPREGADORES	4,16	4,36	4,00

TRABALHANDO DE 40 A 48 HORAS, POR FAIXA DE RENDIMENTO: (*)

RECEBENDO MENOS DE 1 SALÁRIO MÍNIMO	0,99	0,99	1,08
RECEBENDO DE 1 A MENOS DE 2 SALÁRIOS MÍNIMOS	14,94	12,24	14,34

PROPORÇÃO DA POPULAÇÃO ECONOMICAMENTE ATIVA: (*)

CONTA-PRÓPRIA SEM RENDIMENTOS	0,42	0,84	0,87
CONTA-PRÓPRIA COM MENOS DE 1 SALÁRIO MÍNIMO	2,19	2,28	2,26
DESOCUPADOS, OCUPADOS SEM RENDIMENTOS E OCUPADOS COM MENOS DE 1 SALÁRIO MÍNIMO	9,15	12,10	12,25

(*) TODOS OS TRABALHOS

31 - ESTIMATIVAS DA PESQUISA MENSAL DE EMPREGO NA REGIÃO METROPOLITANA
 DE SÃO PAULO
 MAIO - 1998

PERÍODO DE REFERÊNCIA: SEMANA	IDADE MÍNIMA: 15 ANOS		
E S T I M A T I V A S	* MAIO/97 *	* ABRIL/98 *	* MAIO/98 *
POPULAÇÃO RESIDENTE	12.374.371	12.777.551	12.836.548
POPULAÇÃO ECONOMICAMENTE ATIVA	7.614.294	7.754.847	7.813.145
POPULAÇÃO OCUPADA	7.088.598	7.090.275	7.101.194
POPULAÇÃO OCUPADA POR SETOR DE ATIVIDADE:			
INDUSTRIA DE TRANSFORMAÇÃO	1.644.506	1.604.934	1.606.489
CONSTRUÇÃO CIVIL	459.026	495.785	502.631
COMÉRCIO	1.126.396	1.047.342	1.051.123
SERVIÇOS	3.573.108	3.652.123	3.650.676
OUTRAS ATIVIDADES	285.561	290.092	290.276
POPULAÇÃO OCUPADA POR POSIÇÃO NA OCUPAÇÃO:			
EMPREGADOS COM CARTEIRA ASSINADA	3.412.507	3.390.672	3.419.213
EMPREGADOS SEM CARTEIRA ASSINADA	1.768.732	1.824.174	1.805.077
CONTA-PRÓPRIA	1.457.410	1.434.632	1.435.371
EMPREGADORES	371.167	360.173	362.087
POPULAÇÃO DESOCUPADA	525.697	664.571	711.951
POPULAÇÃO DESOCUPADA SEM TRABALHO ANTERIOR	42.421	59.525	72.569
POPULAÇÃO DESOCUPADA COM TRABALHO ANTERIOR	483.276	605.046	639.382

32 - ESTIMATIVAS DA PESQUISA MENSAL DE EMPREGO NA REGIÃO METROPOLITANA
 DE SÃO PAULO
 MAIO - 1998

PERÍODO DE REFERÊNCIA: SEMANA IDADE MÍNIMA: 15 ANOS
 ESTIMATIVAS * ABRIL/97 * MARÇO/98 * ABRIL/98

RENDIMENTO MÍDIO NOMINAL (REAIS) : (*)

PESSOAS OCUPADAS	805,84	853,18	848,04
SETOR DE ATIVIDADE:			
INDÚSTRIA DE TRANSFORMAÇÃO	821,00	912,51	890,05
CONSTRUÇÃO CIVIL	704,65	578,17	567,27
COMÉRCIO	740,78	718,39	715,42
SERVIÇOS	819,49	876,97	877,24
OUTRAS ATIVIDADES	952,84	1 161,80	1 188,48
POSIÇÃO NA OCUPAÇÃO:			
EMPREGADOS COM CARTEIRA ASSINADA	786,84	836,09	825,01
EMPREGADOS SEM CARTEIRA ASSINADA	583,55	604,43	622,34
CONTA-PRÓPRIA	752,53	798,14	750,64
EMPREGADORES	2 300,61	2 604,86	2 702,67
SETOR DE ATIVIDADE E POSIÇÃO NA OCUPAÇÃO:			
INDÚSTRIA DE TRANSFORMAÇÃO:			
EMPREGADOS COM CARTEIRA ASSINADA	828,75	927,60	882,19
CONSTRUÇÃO CIVIL:			
EMPREGADOS COM CARTEIRA ASSINADA	1 106,82	774,12	742,58
EMPREGADOS SEM CARTEIRA ASSINADA	374,47	330,98	351,29
CONTA PRÓPRIA	513,89	472,88	435,34
COMÉRCIO:			
EMPREGADOS COM CARTEIRA ASSINADA	648,71	590,81	625,99
EMPREGADOS SEM CARTEIRA ASSINADA	451,80	486,19	542,62
CONTA PRÓPRIA	604,57	568,93	588,80
SERVIÇOS:			
EMPREGADOS COM CARTEIRA ASSINADA	781,18	837,40	841,14
EMPREGADOS SEM CARTEIRA ASSINADA	552,89	550,00	555,33
CONTA PRÓPRIA	894,60	981,08	923,72

(*) TRABALHO PRINCIPAL

33 - ESTIMATIVAS DA PESQUISA MENSAL DE EMPREGO NA REGIÃO METROPOLITANA
 DE SÃO PAULO
 MAIO - 1998

PERÍODO DE REFERÊNCIA: SEMANA IDADE MINIMA: 15 ANOS
 ESTIMATIVAS * ABRIL/97 * MARÇO/98 * ABRIL/98

RENDIMENTO MEDIO REAL (REAIS - JUL/94) (*)

PESSOAS OCUPADAS	530,89	542,25	536,60
SETOR DE ATIVIDADE:			
INDUSTRIA DE TRANSFORMAÇÃO	540,88	579,96	563,18
CONSTRUÇÃO CIVIL	464,22	367,47	358,94
COMÉRCIO	488,03	456,58	452,68
SERVIÇOS	539,88	557,37	555,07
OUTRAS ATIVIDADES	627,74	738,40	752,01
POSIÇÃO NA OCUPAÇÃO:			
EMPREGADOS COM CARTEIRA ASSINADA	518,37	531,39	522,02
EMPREGADOS SEM CARTEIRA ASSINADA	384,44	384,15	393,78
CONTA-PRÓPRIA	495,77	507,27	474,97
EMPREGADORES	1 515,65	1 655,56	1 710,12
SETOR DE ATIVIDADE E POSIÇÃO NA OCUPAÇÃO:			
INDUSTRIA DE TRANSFORMAÇÃO:			
EMPREGADOS COM CARTEIRA ASSINADA	545,98	589,55	558,20
CONSTRUÇÃO CIVIL:			
EMPREGADOS COM CARTEIRA ASSINADA	729,18	492,00	469,86
EMPREGADOS SEM CARTEIRA ASSINADA	246,70	210,36	222,28
CONTA PRÓPRIA	338,55	300,55	275,46
COMÉRCIO:			
EMPREGADOS COM CARTEIRA ASSINADA	427,37	375,50	396,09
EMPREGADOS SEM CARTEIRA ASSINADA	297,64	309,00	343,34
CONTA PRÓPRIA	398,29	361,59	372,56
SERVIÇOS:			
EMPREGADOS COM CARTEIRA ASSINADA	514,64	532,22	532,23
EMPREGADOS SEM CARTEIRA ASSINADA	364,25	349,56	351,38
CONTA PRÓPRIA	589,36	623,54	584,49

(*) TRABALHO PRINCIPAL ; DEFLACIONADO PELO INPC

34 - ESTIMATIVAS DA PESQUISA MENSAL DE EMPREGO NA REGIÃO METROPOLITANA
 DE SÃO PAULO
 MAIO - 1998

PERIODO DE REFERENCIA: SEMANA IDADE MINIMA: 15 ANOS
 ESTIMATIVAS * ABRIL/97 * MARÇO/98 * ABRIL/98

RENDIMENTO MEDIO (EM SALARIOS MINIMOS) (*)

PESSOAS OCUPADAS	7,19	7,10	7,06
SETOR DE ATIVIDADE:			
INDUSTRIA DE TRANSFORMAÇÃO	7,33	7,60	7,41
CONSTRUÇÃO CIVIL	6,29	4,81	4,72
COMERCIO	6,61	5,98	5,96
SERVIÇOS	7,31	7,30	7,31
OUTRAS ATIVIDADES	8,50	9,68	9,90
POSIÇÃO NA OCUPAÇÃO:			
EMPREGADOS COM CARTEIRA ASSINADA	7,02	6,96	6,87
EMPREGADOS SEM CARTEIRA ASSINADA	5,21	5,03	5,18
CONTA-PRÓPRIA	6,71	6,65	6,25
EMPREGADORES	20,54	21,70	22,52
SETOR DE ATIVIDADE E POSIÇÃO NA OCUPAÇÃO:			
INDUSTRIA DE TRANSFORMAÇÃO:			
EMPREGADOS COM CARTEIRA ASSINADA	7,39	7,73	7,35
CONSTRUÇÃO CIVIL:			
EMPREGADOS COM CARTEIRA ASSINADA	9,88	6,45	6,18
EMPREGADOS SEM CARTEIRA ASSINADA	3,34	2,75	2,92
CONTA PRÓPRIA	4,58	3,94	3,62
COMERCIO:			
EMPREGADOS COM CARTEIRA ASSINADA	5,79	4,92	5,21
EMPREGADOS SEM CARTEIRA ASSINADA	4,03	4,05	4,52
CONTA PRÓPRIA	5,39	4,74	4,90
SERVIÇOS:			
EMPREGADOS COM CARTEIRA ASSINADA	6,97	6,97	7,00
EMPREGADOS SEM CARTEIRA ASSINADA	4,93	4,58	4,62
CONTA PRÓPRIA	7,98	8,17	7,69

(*) TRABALHO PRINCIPAL

35 - ESTIMATIVAS DA PESQUISA MENSAL DE EMPREGO NA REGIÃO METROPOLITANA
 DE SÃO PAULO
 MAIO - 1998

PERÍODO DE REFERÊNCIA: SEMANA	IDADE MÍNIMA: 15 ANOS		
E S T I M A T I V A S	MAIO/97 (%)	ABRIL/98 (%)	MAIO/98 (%)
TAXA DE DESEMPREGO ABERTO (SEMANA)	6,90	8,56	9,11
PESSOAS QUE JÁ TRABALHARAM	6,34	7,80	8,18
PESSOAS QUE BUSCAM TRABALHO PELA PRIMEIRA VEZ	0,55	0,76	0,92
SETOR DE ATIVIDADE:			
INDÚSTRIA DE TRANSFORMAÇÃO	7,73	9,97	9,74
CONSTRUÇÃO CIVIL	6,91	7,97	9,73
COMÉRCIO	7,92	8,55	8,93
SERVIÇOS	5,43	6,98	7,45
OUTRAS ATIVIDADES	1,82	2,03	3,30
SEXO:			
MASCULINO	6,41	7,74	8,08
FEMININO	7,61	9,77	10,61
TAXA DE DESEMPREGO ABERTO (30 DIAS)	7,30	9,51	9,76
TAXA DE DESEMPREGO ABERTO PARA CHEFES DE DOMÍLIOS	3,56	5,44	5,23
CHEFES DE DOMÍLIOS DESOCUPADOS, EM RELAÇÃO AOS DESOCUPADOS	23,63	27,89	25,21
TAXA DE ATIVIDADE	61,53	60,69	60,86

36 - ESTIMATIVAS DA PESQUISA MENSAL DE EMPREGO NA REGIÃO METROPOLITANA
 DE SÃO PAULO
 MAIO - 1998

PERIODO DE REFERENCIA: SEMANA IDADE MINIMA: 15 ANOS
 ESTIMATIVAS * MAIO/97 * ABRIL/98 * MAIO/98
 (%) (%) (%)

PROPORÇÃO DA POPULAÇÃO OCUPADA:

SETOR DE ATIVIDADE:

INDUSTRIA DE TRANSFORMAÇÃO	23,19	22,63	22,62
CONSTRUÇÃO CIVIL	6,47	6,99	7,07
COMERCIO	15,89	14,77	14,80
SERVIÇOS	50,40	51,50	51,40
OUTRAS ATIVIDADES	4,02	4,09	4,08

POSIÇÃO NA OCUPAÇÃO:

EMPREGADOS COM CARTEIRA ASSINADA	48,14	47,82	48,14
EMPREGADOS SEM CARTEIRA ASSINADA	24,95	25,72	25,41
CONTA-PRÓPRIA	20,55	20,23	20,21
EMPREGADORES	5,24	5,08	5,10

TRABALHANDO DE 40 A 48 HORAS, POR FAIXA DE RENDIMENTO: (*)

RECEBENDO MENOS DE 1 SALÁRIO MÍNIMO	0,86	0,71	0,76
RECEBENDO DE 1 A MENOS DE 2 SALÁRIOS MÍNIMOS	6,65	5,07	6,58

PROPORÇÃO DA POPULAÇÃO ECONOMICAMENTE ATIVA: (*)

CONTA-PRÓPRIA SEM RENDIMENTOS	0,70	1,05	0,98
CONTA-PRÓPRIA COM MENOS DE 1 SALÁRIO MÍNIMO	1,60	1,48	1,39
DESOCUPADOS, OCUPADOS SEM RENDIMENTOS E OCUPADOS COM MENOS DE 1 SALÁRIO MÍNIMO	13,60	15,15	15,46

(*) TODOS OS TRABALHOS

37 - ESTIMATIVAS DA PESQUISA MENSAL DE EMPREGO NA REGIÃO METROPOLITANA
 DE PORTO ALEGRE
 MAIO - 1998

PERÍODO DE REFERÊNCIA: SEMANA	IDADE MÍNIMA: 15 ANOS		
E S T I M A T I V A S	MAIO/97	ABRIL/98	MAIO/98
POPULAÇÃO RESIDENTE	2.377.906	2.449.351	2.456.849
POPULAÇÃO ECONOMICAMENTE ATIVA	1.460.263	1.487.848	1.506.561
POPULAÇÃO OCUPADA	1.373.032	1.364.872	1.386.711
POPULAÇÃO OCUPADA POR SETOR DE ATIVIDADE:			
INDUSTRIA DE TRANSFORMAÇÃO	283.768	272.993	283.609
CONSTRUÇÃO CIVIL	89.323	87.216	90.121
COMÉRCIO	221.697	205.276	205.997
SERVIÇOS	655.397	680.567	691.295
OUTRAS ATIVIDADES	122.847	118.819	115.688
POPULAÇÃO OCUPADA POR POSIÇÃO NA OCUPAÇÃO:			
EMPREGADOS COM CARTEIRA ASSINADA	680.893	670.129	679.905
EMPREGADOS SEM CARTEIRA ASSINADA	277.696	313.321	324.911
CONTA-PRÓPRIA	330.259	298.174	295.366
EMPREGADORES	64.188	66.978	71.571
POPULAÇÃO DESOCUPADA	87.231	122.976	119.850
POPULAÇÃO DESOCUPADA SEM TRABALHO ANTERIOR	7.238	10.028	10.603
POPULAÇÃO DESOCUPADA COM TRABALHO ANTERIOR	79.993	112.949	109.247

38 - ESTIMATIVAS DA PESQUISA MENSAL DE EMPREGO NA REGIÃO METROPOLITANA
 DE PORTO ALEGRE
 MAIO - 1998

PERIODO DE REFERENCIA: SEMANA IDADE MINIMA: 15 ANOS
 ESTIMATIVAS * ABRIL/97 * MARÇO/98 * ABRIL/98

RENDIMENTO MEDIO NOMINAL (REAIS) : (*)

PESSOAS OCUPADAS	602,21	646,42	636,37
SETOR DE ATIVIDADE:			
INDUSTRIA DE TRANSFORMAÇÃO	508,37	576,85	564,27
CONSTRUÇÃO CIVIL	504,27	472,93	488,94
COMERCIO	574,55	601,02	545,05
SERVIÇOS	632,90	664,89	672,83
OUTRAS ATIVIDADES	774,99	902,77	880,94
POSIÇÃO NA OCUPAÇÃO:			
EMPREGADOS COM CARTEIRA ASSINADA	540,48	585,88	580,23
EMPREGADOS SEM CARTEIRA ASSINADA	586,20	599,05	581,34
CONTA-PRÓPRIA	577,00	590,35	572,36
EMPREGADORES	1 522,39	1 800,36	1 711,19
SETOR DE ATIVIDADE E POSIÇÃO NA OCUPAÇÃO:			
INDUSTRIA DE TRANSFORMAÇÃO:			
EMPREGADOS COM CARTEIRA ASSINADA	505,76	562,63	524,23
CONSTRUÇÃO CIVIL:			
EMPREGADOS COM CARTEIRA ASSINADA	474,69	535,00	528,73
EMPREGADOS SEM CARTEIRA ASSINADA	404,49	255,67	320,39
CONTA PRÓPRIA	412,65	392,99	372,11
COMERCIO:			
EMPREGADOS COM CARTEIRA ASSINADA	490,52	492,49	491,53
EMPREGADOS SEM CARTEIRA ASSINADA	447,32	425,99	390,08
CONTA PRÓPRIA	501,50	444,17	467,13
SERVIÇOS:			
EMPREGADOS COM CARTEIRA ASSINADA	572,11	622,39	635,15
EMPREGADOS SEM CARTEIRA ASSINADA	473,07	465,97	461,90
CONTA PRÓPRIA	735,82	764,10	736,92

(*) TRABALHO PRINCIPAL

39 - ESTIMATIVAS DA PESQUISA MENSAL DE EMPREGO NA REGIÃO METROPOLITANA
 DE PORTO ALEGRE
 MAIO - 1998

PERIODO DE REFERENCIA: SEMANA IDADE MINIMA: 15 ANOS
 ESTIMATIVAS * ABRIL/97 * MARÇO/98 * ABRIL/98

RENDIMENTO MEDIO REAL (REAIS - JUL/94) (*)

PESSOAS OCUPADAS	396,74	410,84	402,66
SETOR DE ATIVIDADE:			
INDUSTRIA DE TRANSFORMAÇÃO	334,91	366,63	357,04
CONSTRUÇÃO CIVIL	332,21	300,58	308,11
COMERCIO	378,51	381,99	344,88
SERVIÇOS	416,95	422,58	425,73
OUTRAS ATIVIDADES	510,56	573,77	557,41
POSIÇÃO NA OCUPAÇÃO:			
EMPREGADOS COM CARTEIRA ASSINADA	356,07	372,37	367,14
EMPREGADOS SEM CARTEIRA ASSINADA	386,19	380,73	367,84
CONTA-PRÓPRIA	380,13	375,21	362,16
EMPREGADORES	1 002,96	1 144,25	1 082,75
SETOR DE ATIVIDADE E POSIÇÃO NA OCUPAÇÃO:			
INDUSTRIA DE TRANSFORMAÇÃO:			
EMPREGADOS COM CARTEIRA ASSINADA	333,20	357,59	331,70
CONSTRUÇÃO CIVIL:			
EMPREGADOS COM CARTEIRA ASSINADA	312,73	340,03	334,55
EMPREGADOS SEM CARTEIRA ASSINADA	266,48	162,49	202,73
CONTA PRÓPRIA	271,86	249,77	235,45
COMERCIO:			
EMPREGADOS COM CARTEIRA ASSINADA	323,15	313,01	311,02
EMPREGADOS SEM CARTEIRA ASSINADA	294,70	270,74	246,82
CONTA PRÓPRIA	330,39	282,30	295,57
SERVIÇOS:			
EMPREGADOS COM CARTEIRA ASSINADA	376,90	395,57	401,89
EMPREGADOS SEM CARTEIRA ASSINADA	311,66	296,15	292,26
CONTA PRÓPRIA	484,76	485,63	466,29

(*) TRABALHO PRINCIPAL ; DEFLACIONADO PELO INPC

40 - ESTIMATIVAS DA PESQUISA MENSAL DE EMPREGO NA REGIÃO METROPOLITANA
 DE PORTO ALEGRE
 MAIO - 1998

PERIODO DE REFERENCIA: SEMANA IDADE MINIMA: 15 ANOS
 ESTIMATIVAS * ABRIL/97 * MARÇO/98 * ABRIL/98

RENDIMENTO MEDIO (EM SALARIOS MINIMOS) (*)

PESSOAS OCUPADAS	5,37	5,38	5,30
SETOR DE ATIVIDADE:			
INDUSTRIA DE TRANSFORMAÇÃO	4,53	4,80	4,70
CONSTRUÇÃO CIVIL	4,50	3,94	4,05
COMERCIO	5,12	5,00	4,54
SERVIÇOS	5,65	5,54	5,60
OUTRAS ATIVIDADES	6,91	7,52	7,34
POSIÇÃO NA OCUPAÇÃO:			
EMPREGADOS COM CARTEIRA ASSINADA	4,82	4,88	4,83
EMPREGADOS SEM CARTEIRA ASSINADA	5,23	4,99	4,84
CONTA-PRÓPRIA	5,15	4,91	4,76
EMPREGADORES	13,59	15,00	14,25
SETOR DE ATIVIDADE E POSIÇÃO NA OCUPAÇÃO:			
INDUSTRIA DE TRANSFORMAÇÃO:			
EMPREGADOS COM CARTEIRA ASSINADA	4,51	4,68	4,36
CONSTRUÇÃO CIVIL:			
EMPREGADOS COM CARTEIRA ASSINADA	4,23	4,45	4,40
EMPREGADOS SEM CARTEIRA ASSINADA	3,61	2,13	2,66
CONTA PRÓPRIA	3,68	3,27	3,10
COMERCIO:			
EMPREGADOS COM CARTEIRA ASSINADA	4,37	4,10	4,09
EMPREGADOS SEM CARTEIRA ASSINADA	3,99	3,54	3,25
CONTA PRÓPRIA	4,47	3,70	3,89
SERVIÇOS:			
EMPREGADOS COM CARTEIRA ASSINADA	5,10	5,18	5,29
EMPREGADOS SEM CARTEIRA ASSINADA	4,22	3,88	3,84
CONTA PRÓPRIA	6,56	6,36	6,14

(*) TRABALHO PRINCIPAL

41 - ESTIMATIVAS DA PESQUISA MENSAL DE EMPREGO NA REGIÃO METROPOLITANA
 DE PORTO ALEGRE
 MAIO - 1998

PERÍODO DE REFERÊNCIA: SEMANA	IDADE MÍNIMA: 15 ANOS		
E S T I M A T I V A S	MAIO/97 (%)	ABRIL/98 (%)	MAIO/98 (%)
TAXA DE DESEMPREGO ABERTO (SEMANA)	5,97	8,26	7,95
PESSOAS QUE JÁ TRABALHARAM	5,47	7,59	7,25
PESSOAS QUE BUSCAM TRABALHO PELA PRIMEIRA VEZ	0,49	0,67	0,70
SETOR DE ATIVIDADE:			
INDÚSTRIA DE TRANSFORMAÇÃO	6,64	10,48	9,92
CONSTRUÇÃO CIVIL	5,06	8,53	6,48
COMÉRCIO	6,88	9,12	8,26
SERVIÇOS	4,99	6,25	6,19
OUTRAS ATIVIDADES	3,15	4,99	6,00
SEXO:			
MASCULINO	5,23	7,07	6,67
FEMININO	7,01	9,89	9,72
TAXA DE DESEMPREGO ABERTO (30 DIAS)	6,24	9,05	8,59
TAXA DE DESEMPREGO ABERTO PARA CHEFES DE DOMÍLIOS	3,67	5,10	4,84
CHEFES DE DOMÍLIOS DESOCUPADOS, EM RELAÇÃO AOS DESOCUPADOS	30,56	30,61	30,01
TAXA DE ATIVIDADE	61,40	60,74	61,32

42 - ESTIMATIVAS DA PESQUISA MENSAL DE EMPREGO NA REGIÃO METROPOLITANA
 DE PORTO ALEGRE
 MAIO - 1998

PERIODO DE REFERENCIA: SEMANA IDADE MINIMA: 15 ANOS
 ESTIMATIVAS * MAIO/97 * ABRIL/98 * MAIO/98
 (%) (%) (%)

PROPORÇÃO DA POPULAÇÃO OCUPADA:

SETOR DE ATIVIDADE:

INDUSTRIA DE TRANSFORMAÇÃO	20,66	20,00	20,45
CONSTRUÇÃO CIVIL	6,50	6,39	6,49
COMERCIO	16,14	15,03	14,85
SERVIÇOS	47,73	49,86	49,85
OUTRAS ATIVIDADES	8,94	8,70	8,34

POSIÇÃO NA OCUPAÇÃO:

EMPREGADOS COM CARTEIRA ASSINADA	49,59	49,09	49,03
EMPREGADOS SEM CARTEIRA ASSINADA	20,22	22,95	23,43
CONTA-PRÓPRIA	24,05	21,84	21,29
EMPREGADORES	4,67	4,91	5,16

TRABALHANDO DE 40 A 48 HORAS, POR FAIXA DE RENDIMENTO: (*)

RECEBENDO MENOS DE 1 SALÁRIO MÍNIMO	1,13	0,74	0,92
RECEBENDO DE 1 A MENOS DE 2 SALÁRIOS MÍNIMOS	12,66	9,53	12,50

PROPORÇÃO DA POPULAÇÃO ECONOMICAMENTE ATIVA: (*)

CONTA-PRÓPRIA SEM RENDIMENTOS	1,29	1,14	1,15
CONTA-PRÓPRIA COM MENOS DE 1 SALÁRIO MÍNIMO	2,15	2,21	2,42
DESOCUPADOS, OCUPADOS SEM RENDIMENTOS E OCUPADOS COM MENOS DE 1 SALÁRIO MÍNIMO	13,73	15,92	15,93

(*) TODOS OS TRABALHOS