INDICADORES IBGE

PESQUISA MENSAL DE EMPREGO

JUNHO DE 1998

Presidente da República
Fernando Henrique Cardoso

Ministro de Estado do Planejamento e Orçamento
Antonio Kandir

FUNDAÇÃO INSTITUTO
BRASILEIRO DE GEOGRAFIA
E ESTATÍSTICA - IBGE

Presidente
Simon Schwartzman

Diretor de Planejamento e Coordenação
Nuno Duarte da Costa Bittencourt

ÓRGÃOS TÉCNICOS SETORIAIS

Diretoria de Pesquisas
Lenildo Fernandes Silva

Diretoria de Geociências
Trento Natali Filho

Diretoria de Informática
Paulo Roberto Ribeiro da Cunha

Centro de Documentação e Disseminação de Informações
David Wu Tai

UNIDADE RESPONSÁVEL

Diretoria de Pesquisas

Departamento de Emprego e Rendimento:
Angela Filgueiras Jorge

Divisão de Pesquisa Mensal:
Marileni Silva Mansoldo

EQUIPE DE ANÁLISE DE CONJUNTURA

Coordenadora:
Shyrlene Ramos de Souza
Angela Maria Broquá
Elizia Costa Ferreira
Francisco Santos

SUMÁRIO

Estimativas para o mês de junho de 1998	3
Notas Metodológicas	7
Tabelas	10

PESQUISA MENSAL DE EMPREGO

ESTIMATIVAS PARA O MÊS DE JUNHO DE 1998

I) INTRODUÇÃO

A Pesquisa Mensal de Emprego, referente ao mês de junho deste ano, mostra para as seis maiores metropolitanas do País, em relação ao mês anterior, queda de 0,7% para a população economicamente ativa, em função do decréscimo do número de pessoas ocupadas ou trabalhando e do número de pessoas desocupadas ou procurando trabalho. A taxa média de desemprego aberto caiu ligeiramente, passando de 8,2 para 7,9%.

Em nível de região metropolitana, as taxas verificadas em junho foram de 9,86% para Salvador, 9,5% para Recife, 8,57% para São Paulo, 7,65% para Belo Horizonte, 7,37% para Porto Alegre e 5,99% para o Rio de Janeiro. As variações de maio para junho foram negativas em quatro das seis regiões, isto é, apenas em Belo Horizonte e Salvador ocorreu ligeiro acréscimo.

O rendimento médio real das pessoas ocupadas de abril para maio caiu 1,4%, influenciado pela variação dos rendimentos das pessoas que trabalharam por conta própria, -2,3% e dos empregados sem carteira de trabalho assinada, -1,7%, uma vez que o rendimento dos empregados com carteira de trabalho assinada aumentou ligeiramente, 0,2%. Em termos nominais, o rendimento médio dos empregados com carteira de trabalho assinada situou-se em R\$ 677,30, dos empregados sem carteira de trabalho assinada em R\$ 526,19 e o das pessoas que trabalharam por conta própria em R\$ 561,24.

Encerramos o primeiro semestre deste ano com crescimento de 2% para a população economicamente ativa em relação ao mesmo período do ano passado, devido ao aumento da procura de trabalho, uma vez que o número de pessoas trabalhando foi ligeiramente menor. A procura de trabalho cresceu mais intensivamente na Região Metropolitana do Rio de Janeiro, de Recife e de Belo Horizonte. Considerando a ocupação, apenas as regiões de Recife e de Porto Alegre apresentaram variações positivas, como mostra o quadro em anexo. A média da taxa de desemprego aberto, no conjunto das seis regiões pesquisadas, situou-se em 7,81%, aumentando 2,07 pontos percentuais em relação ao primeiro semestre do ano passado.

No conjunto das seis regiões pesquisadas, no período, em média, tivemos 53,7% das pessoas ocupadas trabalhando no setor de serviços, 17,1% na indústria de transformação, 15,2% no comércio, 7% na construção civil e 7% no setor de outras atividades. Enquanto o percentual para o setor de serviços foi o maior, o da indústria foi o menor, na comparação de iguais períodos, de 1983 até hoje. Da mesma forma, observamos os maiores percentuais para os empregados com carteira assinada, 25,2% e para as pessoas que trabalharam por conta própria, 23% e o menor para os empregados sem carteira de trabalho assinada, 46,2%. Os gráficos em anexo mostram a evolução dos referidos indicadores.

II) VARIAÇÃO MENSAL

De maio para junho deste ano, a queda de 0,7% registrada para a população economicamente ativa, deveu-se a uma variação de -0,3% no número de pessoas ocupadas ou trabalhando e de -4,5% no número de pessoas desocupadas procurando trabalho.

A ocupação foi menor na indústria de transformação, 2,4% e no setor de serviços, 0,4% e maior nos setores de construção civil, 1,1% e do comércio, 0,7%. Já, dentre as categorias de ocupação, caiu com maior intensidade, o número de empregados sem carteira de trabalho assinada, 2,2 % e aumentou o número de pessoas que trabalharam por conta própria, 0,9% e empregados com carteira de trabalho assinada, 0,3%.

No que diz respeito à desocupação, observa-se que a taxa média de desemprego aberto caiu ligeiramente, 0,1 ponto percentual. A taxa caiu nos setores da construção civil, 0,83 ponto percentual, de serviços, 0,37 ponto percentual e na indústria de transformação, 0,28 ponto percentual. O indicador caiu mais para as mulheres, 0,5 ponto percentual e para os homens, 0,16 ponto percentual.

O rendimento médio real das pessoas ocupadas caiu ligeiramente, influenciado pelos resultados negativos em todas as categorias de ocupação, com exceção dos empregados com carteira de trabalho assinada, como mostra a tabela em anexo.

III) COMPARAÇÃO ANUAL DOS INDICADORES

De junho do ano passado para junho deste ano, a população economicamente ativa aumentou aproximadamente 2%, em consequência do acréscimo de 32,1% no número de pessoas procurando trabalho, visto que o número de pessoas trabalhando manteve-se praticamente estável.

Com relação à ocupação, aumentou o número de pessoas trabalhando na construção civil, 2,7% e no setor de serviços, 2%. Em contrapartida, caiu o número de pessoas trabalhando na indústria de transformação, 3,9% e no comércio, 2,9%. Dentre as categorias de ocupação, caiu o número de empregados com carteira de trabalho assinada, 0,7% e aumentou aproximadamente 1% o número de pessoas inseridas nas demais categorias.

A taxa média de desemprego aberto aumentou 1,81 ponto percentual, com acréscimo mais expressivo na construção civil, 2,23 pontos percentuais. Por gênero, o indicador aumentou mais para as mulheres, 2,23 pontos percentuais do que para os homens, 1,49 ponto percentual.

O rendimento médio real, de maio do ano passado para maio deste ano, caiu 3,4%. Com exceção dos empregados com carteira de trabalho assinada, as demais categorias de ocupação apresentaram queda, destacando-se as pessoas que trabalharam por conta própria, cujo rendimento variou -9,4%.

Rio de Janeiro, 30 de julho de 1998

PESQUISA MENSAL DE EMPREGO
TAXA MÉDIA DE DESEMPREGO ABERTO
MÉDIA DO PRIMEIRO SEMESTRE
PERÍODO:1983 A 1998
RM: RE, AS, BH, RJ, SP E POA

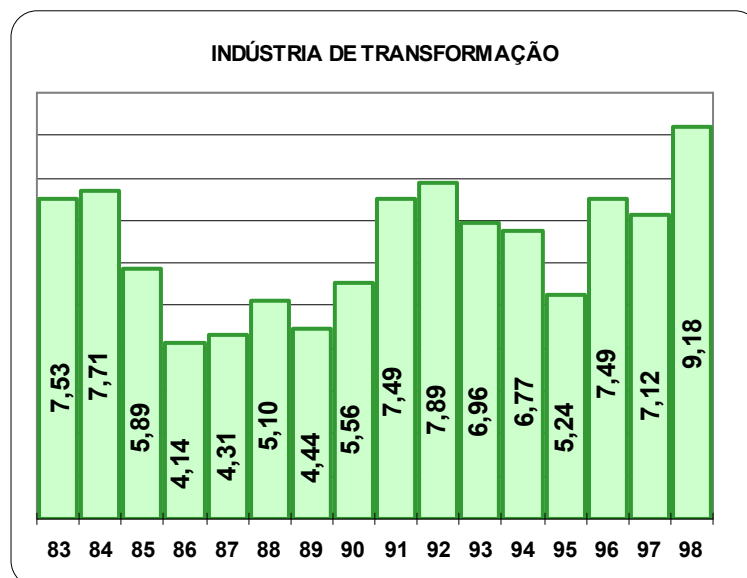
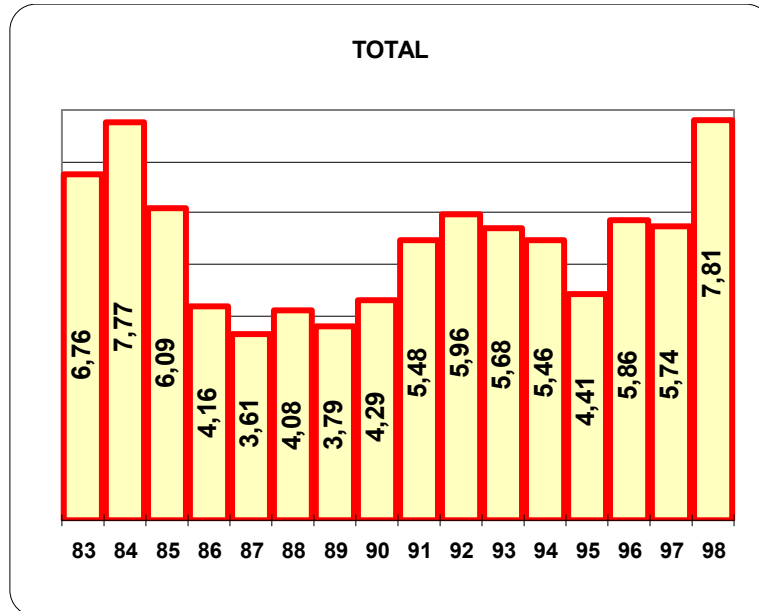

CONSTRUÇÃO CIVIL

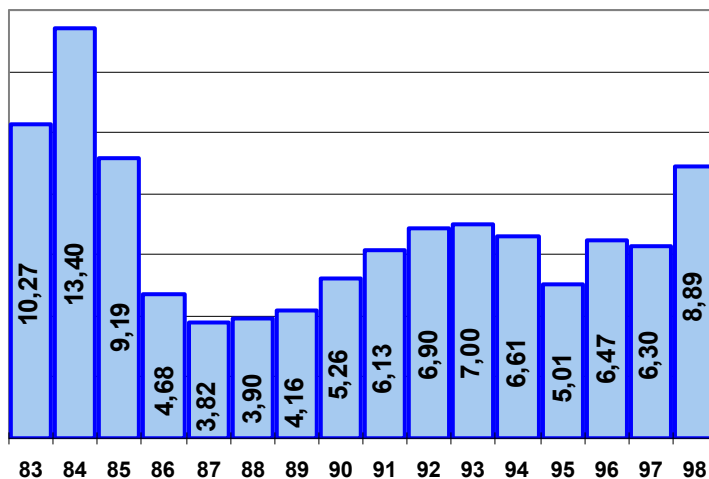

COMÉRCIO

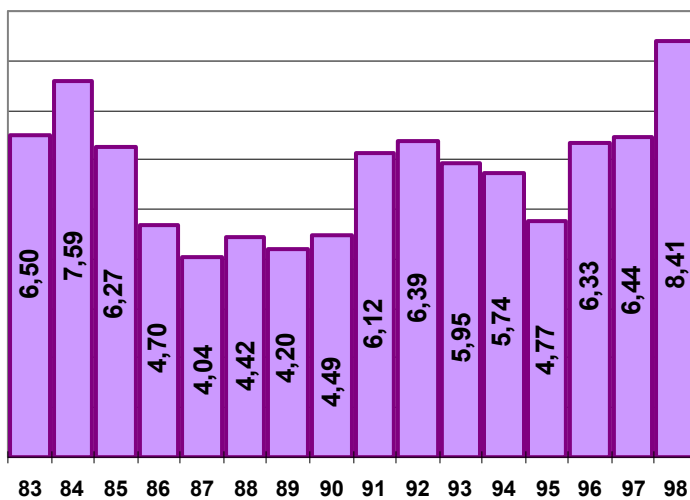

SERVIÇOS

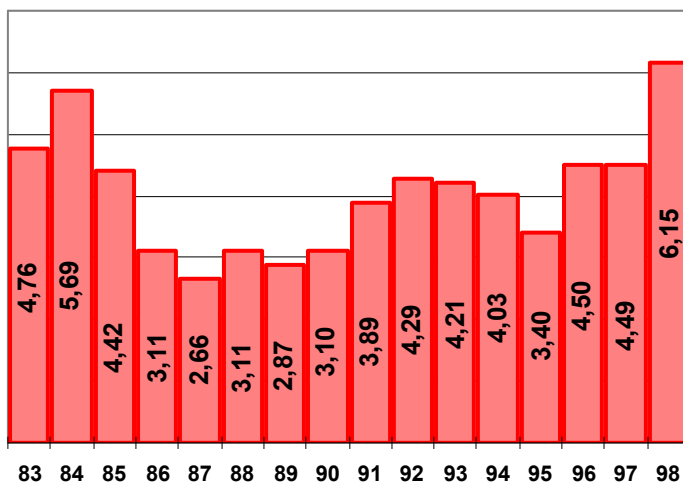

PESQUISA MENSAL DE EMPREGO
DISTRIBUIÇÃO DA POPULAÇÃO OCUPADA
SEGUNDO OS SETORES DE ATIVIDADE(%)
MÉDIA DO PRIMEIRO SEMESTRE
PERÍODO:1983 A 1998
RM: RE, AS, BH, RJ, SP E POA

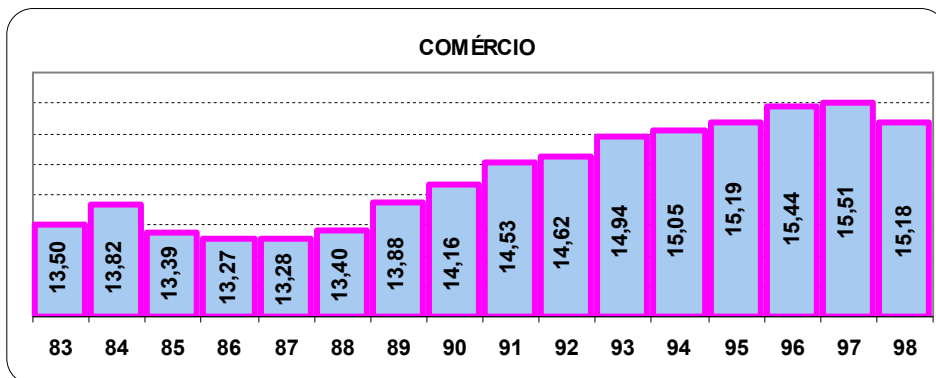
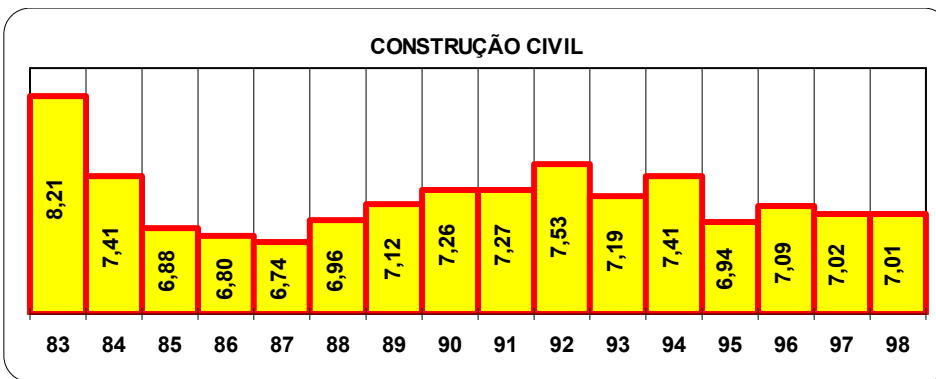
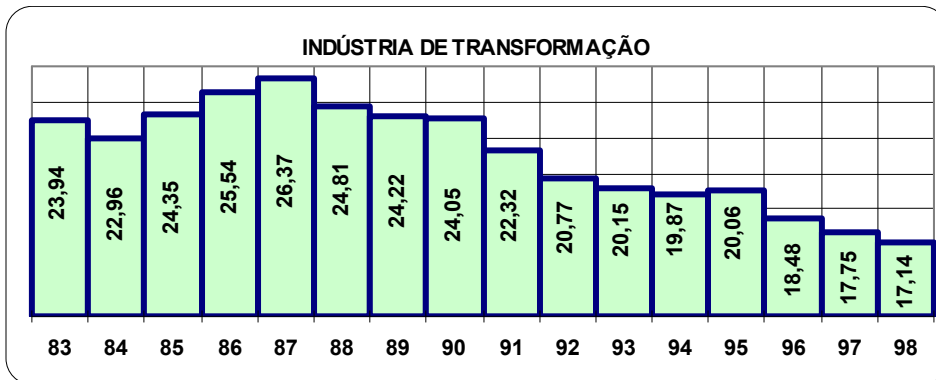

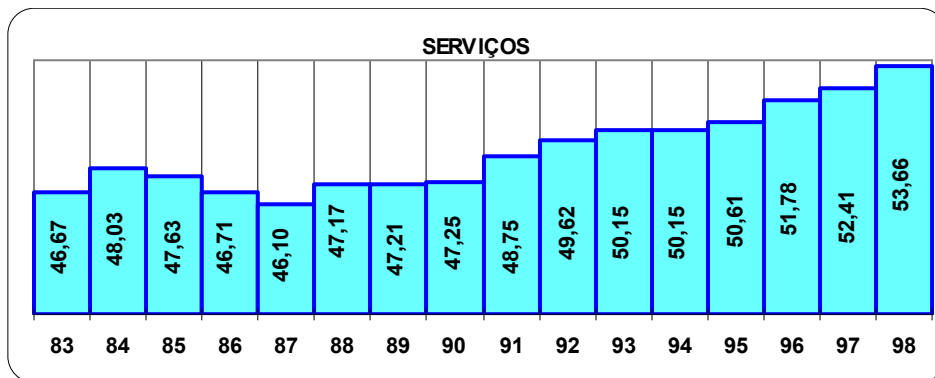

**PESQUISA MENSAL DE EMPREGO
DISTRIBUIÇÃO DA POPULAÇÃO OCUPADA
SEGUNDO OS SETORES DE ATIVIDADE(%)
MÉDIA DO PRIMEIRO SEMESTRE
PERÍODO:1983 A 1998
RM: RE, AS, BH, RJ, SP E POA**

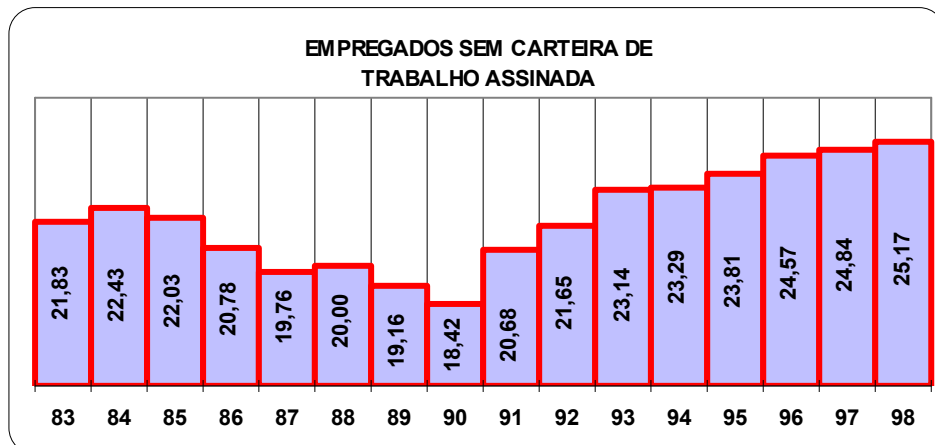
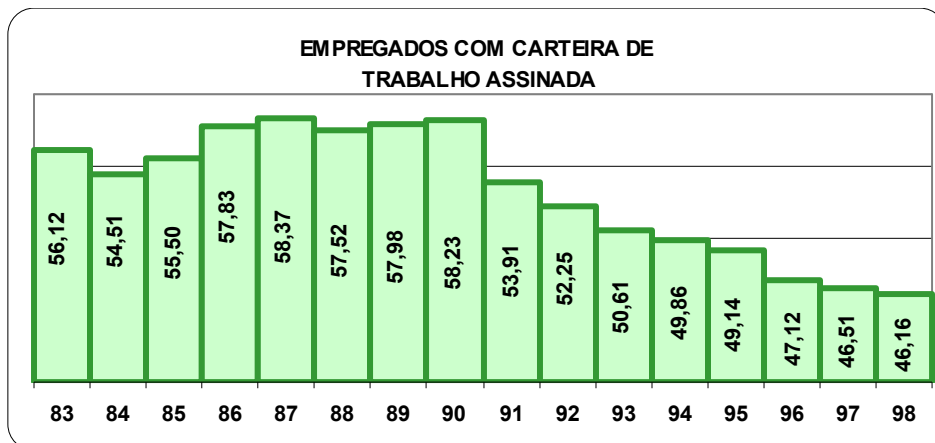

**PESSOAS QUE TRABALHAVAM
POR CONTA PRÓPRIA**

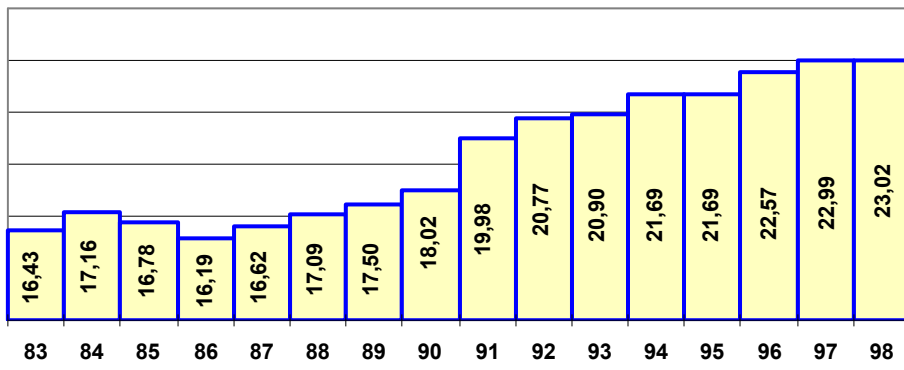

PESQUISA MENSAL DE EMPREGO

INDICADORES DO PRIMEIRO SEMESTRE DE 1998

INDICADORES	RE	SA	BH	RJ	SP	POA	TOTAL
VARIAÇÃO DO PRIMEIRO SEMESTRE 1998/1997 (%)							
POPULAÇÃO EM IDADE ATIVA - (15 ANOS E MAIS)	1,4	2,5	3,0	1,4	2,8	2,9	2,3
POPULAÇÃO ECONOMICAMENTE ATIVA = (PO+PD)	5,2	1,8	2,4	2,1	1,1	3,6	2,0
POPULAÇÃO NÃO ECONOMICAMENTE ATIVA	-2,4	3,4	4,0	0,5	5,5	1,8	2,8
POPULAÇÃO DESOCUPADA (PD) - PROCURANDO TRABALHO	57,5	30,4	51,6	60,2	29,3	30,8	38,3
POPULAÇÃO OCUPADA (PO): TRABALHANDO							
TOTAL	2,0	-0,5	-0,2	-0,2	-0,9	1,9	-0,2
INDÚSTRIA DE TRANSFORMAÇÃO	-1,3	1,3	-0,3	-7,4	-3,7	-1,9	-3,6
CONSTRUÇÃO CIVIL	11,5	1,9	-1,8	-5,0	0,1	0,8	-0,5
COMÉRCIO	2,3	-0,8	6,6	-0,5	-7,1	-0,8	-2,6
SERVIÇOS	2,5	0,1	0,6	2,5	2,4	4,8	2,3
EMPREGADOS COM CARTEIRA ASSINADA	-2,6	1,2	2,4	-2,9	-1,0	0,4	-1,0
EMPREGADOS SEM CARTEIRA ASSINADA	8,8	0,8	0,3	-0,5	-0,8	11,5	1,0
CONTA PRÓPRIA	-2,1	-4,4	-5,8	6,6	-1,0	-3,3	0,0
MÉDIA DO PRIMEIRO SEMESTRE DE 1998 (%)							
TAXA DE ATIVIDADE = (PEA/PIA)X100:	52,34	56,13	61,33	55,21	60,35	60,91	58,26
TAXA MÉDIA DE DESEMPREGO ABERTO (SEMANA): (PD/PEA)X100							
TOTAL	8,55	9,47	7,51	5,80	8,74	7,38	7,81
INDÚSTRIA DE TRANSFORMAÇÃO	9,10	10,02	7,26	7,15	10,09	9,47	9,18
CONSTRUÇÃO CIVIL	14,44	14,16	9,26	6,44	8,25	7,09	8,89
COMÉRCIO	8,15	9,92	8,35	6,46	9,40	8,06	8,41
SERVIÇOS	6,84	7,72	6,19	4,69	6,80	5,64	6,15
MASCULINO	7,93	9,05	6,83	5,07	8,15	6,54	7,16
FEMININO	9,48	10,05	8,49	6,86	9,61	8,53	8,75

NOTAS METODOLÓGICAS

1. ASPECTOS GERAIS

A PME é uma pesquisa domiciliar de periodicidade mensal sobre mão-de-obra e rendimento do trabalho.

Os dados são obtidos de uma amostra probabilística de, aproximadamente, 36.000 domicílios situados nas Regiões Metropolitanas de Recife, Salvador, Belo Horizonte, Rio de Janeiro, São Paulo e Porto Alegre.

Os dados referem-se a determinados períodos de tempo denominados PERÍODOS DE REFERÊNCIA. Os mais importantes são:

SEMANA DE REFERENCIA - semana de domingo a sábado, que precede a semana estabelecida para a realização da entrevista.

PERÍODO DE REFERENCIA DE 30 DIAS - são os 30 dias que antecedem a semana fixada para a entrevista.

MES DE REFERENCIA - aquele que antecede ao mês de realização da pesquisa.

Os dados divulgados são relativos às pessoas de 15 anos e mais de idade e à semana de referência, com exceção da taxa de desemprego aberto que é divulgada também para o período de 30 dias e dos rendimentos que são relativos ao mês de referência da pesquisa.

2. CONCEITOS PRINCIPAIS

TRABALHO - refere-se à:

OCUPAÇÃO ECONOMICA REMUNERADA em dinheiro, produtos ou outras formas não monetárias, ou

OCUPAÇÃO ECONOMICA SEM REMUNERAÇÃO, exercida pelo menos durante 15 horas na semana, em ajuda a membro da unidade domiciliar em sua atividade econômica, ou a instituições religiosas beneficentes ou de cooperativismo ou, ainda, como aprendiz ou estagiário.

POPULAÇÃO EM IDADE ATIVA - compreende as pessoas economicamente ativas e as pessoas não economicamente ativas.

POPULAÇÃO ECONOMICAMENTE ATIVA - compreende o potencial de mão-de-obra com que pode contar o setor produtivo, isto é, as PESSOAS OCUPADAS e as DESOCUPADAS, assim definidas:

PESSOAS OCUPADAS - aquelas que, num determinado período de referência, trabalharam ou tinham trabalho mas não trabalharam (por exemplo, pessoas em férias).

As pessoas ocupadas são classificadas em:

EMPREGADOS - aquelas pessoas que trabalham para um empregador ou mais, cumprindo uma jornada de trabalho, recebendo em contrapartida uma remuneração em dinheiro ou outra forma de pagamento (moradia, alimentação, vestuário, etc).

Incluem-se, entre as pessoas empregadas, aquelas que prestam serviço militar obrigatório e os clérigos. Os empregados são classificados segundo a existência ou não de carteira de trabalho assinada.

CONTA PRÓPRIA - aquelas pessoas que exploram uma atividade econômica ou exercem uma profissão ou ofício, sem empregados.

EMPREGADORES - aquelas pessoas que exploram uma atividade econômica ou exercem uma profissão ou ofício, com auxílio de um ou mais empregados.

NAO REMUNERADAS - aquelas pessoas que exercem uma ocupação econômica, sem remuneração, pelo menos 15 horas na semana, em ajuda a membro da unidade domiciliar em sua atividade econômica, ou em ajuda a instituições religiosas, beneficentes ou de cooperativismo, ou, ainda, como aprendiz ou estagiário.

PESSOAS DESOCUPADAS - aquelas que não tinham trabalho, num determinado período de referência, mas estavam dispostas a trabalhar, e que, para isso, tomaram alguma providência efetiva (consultando pessoas, jornais, etc.).

PESSOAS NAO ECONOMICAMENTE ATIVAS - aquelas não classificadas como ocupadas ou desocupadas.

RENDIMENTO DO TRABALHO

Para os EMPREGADOS, considera-se a remuneração efetivamente recebida no mês de referência. Assim sendo, incluem-se as parcelas referentes ao 13, 14 ou 15 salários e a participação nos lucros paga pela empresa, ou outra gratificação, no mês de referência.

Para os EMPREGADORES e pessoas que trabalham por CONTA PRÓPRIA considera-se a retirada feita ou o ganho líquido recebido efetivamente no mês de referência. Define-se como ganho líquido o rendimento bruto menos as despesas efetuadas com o negócio ou profissão (salário de empregados, despesas com matéria-prima, energia elétrica, telefone, etc.).

Para a pessoa que recebe, pelo seu trabalho, em produtos ou mercadorias, considera-se o valor de mercado dos produtos recebidos.

Para a pessoa que estiver licenciada por instituto de previdência, considera-se o rendimento bruto do benefício (auxílio-doença, auxílio por acidente de trabalho, etc.), efetivamente recebido no mês de referência.

1 - ESTIMATIVAS DA PESQUISA MENSAL DE EMPREGO NAS REGIÕES METROPOLITANAS
 (RECIFE, SALVADOR, BELO HORIZONTE, RIO DE JANEIRO, SÃO PAULO, PORTO ALEGRE)
 JUNHO - 1998

PERÍODO DE REFERÊNCIA: SEMANA	IDADE MÍNIMA: 15 ANOS		
E S T I M A T I V A S	JUNHO/97	MAIO/98	JUNHO/98
POPULAÇÃO RESIDENTE	29.576.022	30.388.538	30.333.393
POPULAÇÃO ECONOMICAMENTE ATIVA	17.389.217	17.853.177	17.736.052
POPULAÇÃO OCUPADA	16.329.655	16.387.130	16.336.231
POPULAÇÃO OCUPADA POR SETOR DE ATIVIDADE:			
INDUSTRIA DE TRANSFORMAÇÃO	2.896.624	2.852.370	2.783.067
CONSTRUCAO CIVIL	1.136.601	1.155.170	1.167.331
COMERCIO	2.531.248	2.440.336	2.456.878
SERVIÇOS	8.630.412	8.830.426	8.799.123
OUTRAS ATIVIDADES	1.134.770	1.108.828	1.129.832
POPULAÇÃO OCUPADA POR POSIÇÃO NA OCUPAÇÃO:			
EMPREGADOS COM CARTEIRA ASSINADA	7.626.237	7.555.124	7.576.503
EMPREGADOS SEM CARTEIRA ASSINADA	4.067.265	4.203.582	4.111.854
CONTA-PRÓPRIA	3.710.056	3.705.896	3.737.938
EMPREGADORES	748.019	757.411	755.535
POPULAÇÃO DESOCUPADA	1.059.562	1.466.047	1.399.820
POPULAÇÃO DESOCUPADA SEM TRABALHO ANTERIOR	83.291	154.544	142.945
POPULAÇÃO DESOCUPADA COM TRABALHO ANTERIOR	976.271	1.311.503	1.256.876

2 - ESTIMATIVAS DA PESQUISA MENSAL DE EMPREGO NAS REGIÕES METROPOLITANAS
(RECIFE, SALVADOR, BELO HORIZONTE, RIO DE JANEIRO, SÃO PAULO, PORTO ALEGRE)
JUNHO - 1998

PERIODO DE REFERENCIA: SEMANA IDADE MINIMA: 15 ANOS

E S T I M A T I V A S * MAIO/97 * ABRIL/98 * MAIO/98

RENDIMENTO MEDIO NOMINAL (REAIS) : (*)

PESSOAS OCUPADAS	666,70	679,52	675,01
SETOR DE ATIVIDADE:			
INDUSTRIA DE TRANSFORMAÇÃO	749,21	746,44	744,48
CONSTRUÇÃO CIVIL	516,81	485,57	481,28
COMERCIO	614,31	584,02	588,42
SERVIÇOS	661,40	692,26	688,24
OUTRAS ATIVIDADES	758,58	814,47	787,26
POSICÃO NA OCUPAÇÃO:			
EMPREGADOS COM CARTEIRA ASSINADA	646,57	669,98	677,37
EMPREGADOS SEM CARTEIRA ASSINADA	523,11	531,70	526,19
CONTA-PRÓPRIA	590,83	570,42	561,24
EMPREGADORES	2 189,61	2 265,77	2 175,86
SETOR DE ATIVIDADE E POSICÃO NA OCUPAÇÃO:			
INDUSTRIA DE TRANSFORMAÇÃO:			
EMPREGADOS COM CARTEIRA ASSINADA	726,17	750,58	757,93
CONSTRUÇÃO CIVIL:			
EMPREGADOS COM CARTEIRA ASSINADA	642,40	590,42	565,31
EMPREGADOS SEM CARTEIRA ASSINADA	316,62	296,08	307,93
CONTA PRÓPRIA	430,20	401,47	409,53
COMERCIO:			
EMPREGADOS COM CARTEIRA ASSINADA	523,39	531,75	523,11
EMPREGADOS SEM CARTEIRA ASSINADA	370,34	422,75	409,82
CONTA PRÓPRIA	517,60	475,19	465,92
SERVIÇOS:			
EMPREGADOS COM CARTEIRA ASSINADA	640,79	669,94	682,54
EMPREGADOS SEM CARTEIRA ASSINADA	444,40	453,28	450,05
CONTA PRÓPRIA	717,20	697,76	691,04

(*) TRABALHO PRINCIPAL

3 - ESTIMATIVAS DA PESQUISA MENSAL DE EMPREGO NAS REGIÕES METROPOLITANAS
(RECIFE, SALVADOR, BELO HORIZONTE, RIO DE JANEIRO, SÃO PAULO, PORTO ALEGRE)
JUNHO - 1998

PERIODO DE REFERENCIA: SEMANA		IDADE MINIMA: 15 ANOS		

E S T I M A T I V A S				
	MAIO/97	ABRIL/98	MAIO/98	

RENDIMENTO MEDIO REAL (REAIS - JUL/94) (*)				
PESSOAS OCUPADAS	438,76	429,97	424,05	
SETOR DE ATIVIDADE:				
INDUSTRIA DE TRANSFORMAÇÃO	493,06	472,31	467,69	
CONSTRUÇÃO CIVIL	340,11	307,24	302,35	
COMERCIO	404,28	369,54	365,65	
SERVIÇOS	435,27	438,03	432,37	
OUTRAS ATIVIDADES	499,23	515,36	494,57	
POSIÇÃO NA OCUPAÇÃO:				
EMPREGADOS COM CARTEIRA ASSINADA	425,51	423,93	425,54	
EMPREGADOS SEM CARTEIRA ASSINADA	344,27	336,43	330,56	
CONTA-PRÓPRIA	388,83	360,93	352,58	
EMPREGADORES	1 441,00	1 433,66	1 366,92	
SETOR DE ATIVIDADE E POSIÇÃO NA OCUPAÇÃO:				
INDUSTRIA DE TRANSFORMAÇÃO:				
EMPREGADOS COM CARTEIRA ASSINADA	477,90	474,93	476,14	
CONSTRUÇÃO CIVIL:				
EMPREGADOS COM CARTEIRA ASSINADA	422,77	373,59	355,14	
EMPREGADOS SEM CARTEIRA ASSINADA	208,37	187,34	193,45	
CONTA PRÓPRIA	283,12	254,03	257,27	
COMERCIO:				
EMPREGADOS COM CARTEIRA ASSINADA	344,45	336,46	328,63	
EMPREGADOS SEM CARTEIRA ASSINADA	343,72	267,49	257,45	
CONTA PRÓPRIA	340,64	300,68	292,70	
SERVIÇOS:				
EMPREGADOS COM CARTEIRA ASSINADA	421,71	423,90	428,78	
EMPREGADOS SEM CARTEIRA ASSINADA	292,46	286,81	282,73	
CONTA PRÓPRIA	472,00	441,51	434,12	

(*) TRABALHO PRINCIPAL ; DEFLACIONADO PELO INPC

4 - ESTIMATIVAS DA PESQUISA MENSAL DE EMPREGO NAS REGIÕES METROPOLITANAS
(RECIFE, SALVADOR, BELO HORIZONTE, RIO DE JANEIRO, SÃO PAULO, PORTO ALEGRE)
JUNHO - 1998

PERIODO DE REFERENCIA: SEMANA IDADE MINIMA: 15 ANOS

E S T I M A T I V A S * MAIO/97 * ABRIL/98 * MAIO/98

RENDIMENTO MEDIO (EM SALARIOS MINIMOS) (*)

PESSOAS OCUPADAS	5,95	5,66	5,62
SETOR DE ATIVIDADE:			
INDUSTRIA DE TRANSFORMAÇÃO	6,68	6,22	6,20
CONSTRUÇÃO CIVIL	4,61	4,04	4,01
COMERCIO	5,48	4,86	4,90
SERVIÇOS	5,90	5,76	5,73
OUTRAS ATIVIDADES	6,77	6,78	6,56
POSICÃO NA OCUPAÇÃO:			
EMPREGADOS COM CARTEIRA ASSINADA	5,77	5,58	5,64
EMPREGADOS SEM CARTEIRA ASSINADA	4,67	4,43	4,38
CONTA-PRÓPRIA	5,27	4,75	4,67
EMPREGADORES	19,55	18,88	18,13
SETOR DE ATIVIDADE E POSICÃO NA OCUPAÇÃO:			
INDUSTRIA DE TRANSFORMAÇÃO:			
EMPREGADOS COM CARTEIRA ASSINADA	6,48	6,25	6,31
CONSTRUÇÃO CIVIL:			
EMPREGADOS COM CARTEIRA ASSINADA	5,73	4,92	4,71
EMPREGADOS SEM CARTEIRA ASSINADA	2,82	2,46	2,56
CONTA PRÓPRIA	3,84	3,34	3,41
COMERCIO:			
EMPREGADOS COM CARTEIRA ASSINADA	4,67	4,43	4,35
EMPREGADOS SEM CARTEIRA ASSINADA	3,30	3,52	3,41
CONTA PRÓPRIA	4,62	3,95	3,88
SERVIÇOS:			
EMPREGADOS COM CARTEIRA ASSINADA	5,72	5,58	5,68
EMPREGADOS SEM CARTEIRA ASSINADA	3,96	3,77	3,75
CONTA PRÓPRIA	6,40	5,81	5,75

(*) TRABALHO PRINCIPAL

5 - ESTIMATIVAS DA PESQUISA MENSAL DE EMPREGO NAS REGIÕES METROPOLITANAS
 (RECIFE, SALVADOR, BELO HORIZONTE, RIO DE JANEIRO, SÃO PAULO, PORTO ALEGRE)
 JUNHO - 1998

PERIODO DE REFERENCIA: SEMANA		IDADE MINIMA: 15 ANOS		
E S T I M A T I V A S				
	JUNHO/97 (%)	MAIO/98 (%)	JUNHO/98 (%)	
TAXA MEDIA DE DESEMPREGO ABERTO (SEMANA)	6,09	8,20	7,90	
PESSOAS QUE JA TRABALHARAM	5,61	7,34	7,09	
PESSOAS QUE BUSCAM TRABALHO PELA PRIMEIRA VEZ	0,47	0,86	0,80	
SETOR DE ATIVIDADE:				
INDUSTRIA DE TRANSFORMAÇÃO	7,86	9,14	8,86	
CONSTRUÇÃO CIVIL	6,77	9,83	9,00	
COMERCIO	7,16	8,44	9,08	
SERVIÇOS	4,53	6,58	6,21	
OUTRAS ATIVIDADES	2,96	3,69	3,48	
SEXO:				
MASCULINO	5,72	7,37	7,21	
FEMININO	6,62	9,40	8,90	
TAXA MEDIA DE DESEMPREGO ABERTO (30 DIAS)	6,80	8,88	8,71	
TAXA MEDIA DE DESEMPREGO ABERTO PARA CHEFES DE DOMICILIOS	3,51	4,84	4,51	
CHEFES DE DOMICILIOS DESOCUPADOS, EM RELAÇÃO AOS DESOCUPADOS	26,91	26,85	26,06	
TAXA DE ATIVIDADE	58,79	58,72	58,45	

6 - ESTIMATIVAS DA PESQUISA MENSAL DE EMPREGO NAS REGIÕES METROPOLITANAS
(RECIFE, SALVADOR, BELO HORIZONTE, RIO DE JANEIRO, SÃO PAULO, PORTO ALEGRE)
JUNHO - 1998

PERIODO DE REFERENCIA: SEMANA IDADE MINIMA: 15 ANOS

E S T I M A T I V A S * JUNHO/97 * MAIO/98 * JUNHO/98
* (%) * (%) * (%)

PROPORÇÃO DA POPULAÇÃO OCUPADA:

SETOR DE ATIVIDADE:

INDUSTRIA DE TRANSFORMAÇÃO	17,59	17,25	16,87
CONSTRUÇÃO CIVIL	6,99	7,09	7,17
COMERCIO	15,48	14,90	15,06
SERVIÇOS	52,89	53,88	53,86
OUTRAS ATIVIDADES	7,03	6,86	7,01

POSIÇÃO NA OCUPAÇÃO:

EMPREGADOS COM CARTEIRA ASSINADA	46,66	46,06	46,32
EMPREGADOS SEM CARTEIRA ASSINADA	24,87	25,64	25,16
CONTA-PRÓPRIA	22,79	22,66	22,94
EMPREGADORES	4,58	4,62	4,62

TRABALHANDO DE 40 A 48 HORAS, POR FAIXA DE RENDIMENTO: (*)

RECEBENDO MENOS DE 1 SALÁRIO MÍNIMO	1,83	1,51	2,16
RECEBENDO DE 1 A MENOS DE 2 SALÁRIOS MÍNIMOS	13,07	12,53	13,95

PROPORÇÃO DA POPULAÇÃO ECONOMICAMENTE ATIVA: (*)

CONTA-PRÓPRIA SEM RENDIMENTOS	0,95	1,12	1,00
CONTA-PRÓPRIA COM MENOS DE 1 SALÁRIO MÍNIMO	2,86	2,82	3,28
DESOCUPADOS, OCUPADOS SEM RENDIMENTOS E OCUPADOS COM MENOS DE 1 SALÁRIO MÍNIMO	14,47	16,57	17,22

(*) TODOS OS TRABALHOS

7 - ESTIMATIVAS DA PESQUISA MENSAL DE EMPREGO NA REGIÃO METROPOLITANA
 DE RECIFE
 JUNHO - 1998

PERÍODO DE REFERÊNCIA: SEMANA	IDADE MINIMA: 15 ANOS		
E S T I M A T I V A S	JUNHO/97	MAIO/98	JUNHO/98
POPULAÇÃO RESIDENTE	2.197.365	2.225.661	2.256.722
POPULAÇÃO ECONOMICAMENTE ATIVA	1.122.935	1.200.382	1.203.064
POPULAÇÃO OCUPADA	1.040.522	1.083.250	1.087.823
POPULAÇÃO OCUPADA POR SETOR DE ATIVIDADE:			
INDUSTRIA DE TRANSFORMAÇÃO	118.788	121.230	117.027
CONSTRUCAO CIVIL	56.929	74.378	69.940
COMERCIO	190.718	195.798	201.270
SERVIÇOS	549.133	567.294	574.210
OUTRAS ATIVIDADES	124.954	124.550	125.376
POPULAÇÃO OCUPADA POR POSIÇÃO NA OCUPAÇÃO:			
EMPREGADOS COM CARTEIRA ASSINADA	439.593	411.901	413.668
EMPREGADOS SEM CARTEIRA ASSINADA	287.309	323.276	313.135
CONTA-PROPRIA	267.378	288.531	298.831
EMPREGADORES	31.238	35.334	41.328
POPULAÇÃO DESOCUPADA	82.413	117.132	115.241
POPULAÇÃO DESOCUPADA SEM TRABALHO ANTERIOR	10.071	14.055	16.094
POPULAÇÃO DESOCUPADA COM TRABALHO ANTERIOR	72.342	103.077	99.147

8 - ESTIMATIVAS DA PESQUISA MENSAL DE EMPREGO NA REGIÃO METROPOLITANA
 DE RECIFE
 JUNHO - 1998

PERIODO DE REFERENCIA: SEMANA IDADE MINIMA: 15 ANOS
 ESTIMATIVAS MAIO/97 ABRIL/98 MAIO/98

RENDIMENTO MEDIO NOMINAL (REAIS) : (*)

PESSOAS OCUPADAS	410,44	396,34	408,82
SETOR DE ATIVIDADE:			
INDUSTRIA DE TRANSFORMAÇÃO	496,52	436,54	428,88
CONSTRUÇÃO CIVIL	308,33	321,89	338,41
COMERCIO	386,76	322,74	370,14
SERVIÇOS	391,96	382,41	396,19
OUTRAS ATIVIDADES	487,17	578,66	551,33
POSIÇÃO NA OCUPAÇÃO:			
EMPREGADOS COM CARTEIRA ASSINADA	404,19	412,50	434,06
EMPREGADOS SEM CARTEIRA ASSINADA	364,48	374,25	363,62
CONTA-PRÓPRIA	309,01	301,86	288,28
EMPREGADORES	1 875,23	1 181,53	1 348,00
SETOR DE ATIVIDADE E POSIÇÃO NA OCUPAÇÃO:			
INDUSTRIA DE TRANSFORMAÇÃO:			
EMPREGADOS COM CARTEIRA ASSINADA	435,51	440,71	426,64
CONSTRUÇÃO CIVIL:			
EMPREGADOS COM CARTEIRA ASSINADA	338,09	335,14	404,23
EMPREGADOS SEM CARTEIRA ASSINADA	211,23	215,69	216,27
CONTA PRÓPRIA	243,59	240,00	268,13
COMERCIO:			
EMPREGADOS COM CARTEIRA ASSINADA	373,25	354,34	346,44
EMPREGADOS SEM CARTEIRA ASSINADA	249,62	262,04	270,70
CONTA PRÓPRIA	286,92	231,71	262,12
SERVIÇOS:			
EMPREGADOS COM CARTEIRA ASSINADA	410,44	401,12	439,56
EMPREGADOS SEM CARTEIRA ASSINADA	281,92	284,61	284,47
CONTA PRÓPRIA	379,07	386,73	338,23

(*) TRABALHO PRINCIPAL

9 - ESTIMATIVAS DA PESQUISA MENSAL DE EMPREGO NA REGIÃO METROPOLITANA

DE RECIFE
JUNHO - 1998

PERIODO DE REFERENCIA: SEMANA IDADE MINIMA: 15 ANOS

E S T I M A T I V A S * MAIO/97 * ABRIL/98 * MAIO/98

RENDIMENTO MEDIO REAL (REAIS - JUL/94) (*)

PESSOAS OCUPADAS	270,12	250,78	256,83
SETOR DE ATIVIDADE:			
INDUSTRIA DE TRANSFORMAÇÃO	326,76	276,22	269,43
CONSTRUÇÃO CIVIL	202,92	203,67	212,60
COMERCIO	254,53	204,21	232,53
SERVIÇOS	254,95	241,97	248,89
OUTRAS ATIVIDADES	320,61	366,15	346,35
POSICÃO NA OCUPAÇÃO:			
EMPREGADOS COM CARTEIRA ASSINADA	266,00	261,01	272,68
EMPREGADOS SEM CARTEIRA ASSINADA	239,87	236,81	228,43
CONTA-PRÓPRIA	203,36	191,00	181,10
EMPREGADORES	1 234,11	747,61	846,84
SETOR DE ATIVIDADE E POSIÇÃO NA OCUPAÇÃO:			
INDUSTRIA DE TRANSFORMAÇÃO:			
EMPREGADOS COM CARTEIRA ASSINADA	286,61	278,86	268,02
CONSTRUÇÃO CIVIL:			
EMPREGADOS COM CARTEIRA ASSINADA	222,50	212,06	253,94
EMPREGADOS SEM CARTEIRA ASSINADA	139,01	136,47	135,87
CONTA PRÓPRIA	160,31	151,86	168,44
COMERCIO:			
EMPREGADOS COM CARTEIRA ASSINADA	245,64	224,21	217,64
EMPREGADOS SEM CARTEIRA ASSINADA	164,27	165,80	170,06
CONTA PRÓPRIA	188,83	146,61	164,67
SERVIÇOS:			
EMPREGADOS COM CARTEIRA ASSINADA	270,12	253,81	276,14
EMPREGADOS SEM CARTEIRA ASSINADA	185,53	180,09	178,71
CONTA PRÓPRIA	249,47	244,70	212,48

(*) TRABALHO PRINCIPAL ; DEFLACIONADO PELO INPC

10 - ESTIMATIVAS DA PESQUISA MENSAL DE EMPREGO NA REGIÃO METROPOLITANA

DE RECIFE
JUNHO - 1998

PERIODO DE REFERENCIA: SEMANA IDADE MINIMA: 15 ANOS

E S T I M A T I V A S * MAIO/97 * ABRIL/98 * MAIO/98

RENDIMENTO MEDIO (EM SALARIOS MINIMOS) (*)

PESSOAS OCUPADAS	3,66	3,30	3,40
SETOR DE ATIVIDADE:			
INDUSTRIA DE TRANSFORMAÇÃO	4,43	3,63	3,57
CONSTRUÇÃO CIVIL	2,75	2,68	2,82
COMERCIO	3,49	3,18	3,30
SERVIÇOS	4,49	4,82	4,59
OUTRAS ATIVIDADES	4,34		
POSIÇÃO NA OCUPAÇÃO:			
EMPREGADOS COM CARTEIRA ASSINADA	3,60	3,43	3,61
EMPREGADOS SEM CARTEIRA ASSINADA	3,25	3,11	3,03
CONTA-PRÓPRIA	2,75	2,51	2,40
EMPREGADORES	16,74	9,84	11,23
SETOR DE ATIVIDADE E POSIÇÃO NA OCUPAÇÃO:			
INDUSTRIA DE TRANSFORMAÇÃO:			
EMPREGADOS COM CARTEIRA ASSINADA	3,88	3,67	3,55
CONSTRUÇÃO CIVIL:			
EMPREGADOS COM CARTEIRA ASSINADA	3,01	2,79	3,36
EMPREGADOS SEM CARTEIRA ASSINADA	1,88	1,79	1,80
CONTA PRÓPRIA	2,17	2,00	2,23
COMERCIO:			
EMPREGADOS COM CARTEIRA ASSINADA	3,33	2,95	2,88
EMPREGADOS SEM CARTEIRA ASSINADA	2,23	2,18	2,23
CONTA PRÓPRIA	2,56	1,93	2,18
SERVIÇOS:			
EMPREGADOS COM CARTEIRA ASSINADA	3,66	3,34	3,66
EMPREGADOS SEM CARTEIRA ASSINADA	2,51	2,37	2,37
CONTA PRÓPRIA	3,38	3,22	2,81

(*) TRABALHO PRINCIPAL

11 - ESTIMATIVAS DA PESQUISA MENSAL DE EMPREGO NA REGIÃO METROPOLITANA
 DE RECIFE
 JUNHO - 1998

PERIODO DE REFERENCIA: SEMANA	IDADE MINIMA: 15 ANOS		
E S T I M A T I V A S	JUNHO/97	MAIO/98	JUNHO/98
	(%)	(%)	(%)
TAXA DE DESEMPREGO ABERTO (SEMANA)	7,33	9,75	9,57
PESSOAS QUE JA TRABALHARAM	6,44	8,58	8,24
PESSOAS QUE BUSCAM TRABALHO PELA PRIMEIRA VEZ	0,89	1,17	1,33
SETOR DE ATIVIDADE:			
INDUSTRIA DE TRANSFORMAÇÃO	6,77	8,81	9,93
CONSTRUÇÃO CIVIL	17,55	18,76	15,99
COMERCIO	7,10	8,81	9,55
SERVIÇOS	5,24	7,86	7,31
OUTRAS ATIVIDADES	4,25	4,49	4,39
SEXO:			
MASCULINO	7,15	8,86	8,82
FEMININO	7,62	11,05	10,71
TAXA DE DESEMPREGO ABERTO (30 DIAS)	8,36	10,71	10,59
TAXA DE DESEMPREGO ABERTO PARA CHEFES DE DOMICILIOS	4,53	5,49	5,45
CHEFES DE DOMICILIOS DESOCUPADOS, EM RELAÇÃO AOS DESOCUPADOS	28,92	24,83	25,34
TAXA DE ATIVIDADE	51,10	53,93	53,31

12 - ESTIMATIVAS DA PESQUISA MENSAL DE EMPREGO NA REGIÃO METROPOLITANA

DE RECIFE
JUNHO - 1998

PERIODO DE REFERENCIA: SEMANA IDADE MINIMA: 15 ANOS

E S T I M A T I V A S * JUNHO/97 * MAIO/98 * JUNHO/98
* (%) * (%) * (%)

PROPORÇÃO DA POPULAÇÃO OCUPADA:

SETOR DE ATIVIDADE:

INDUSTRIA DE TRANSFORMAÇÃO	11,41	11,19	10,75
CONSTRUÇÃO CIVIL	5,47	6,86	6,42
COMERCIO	18,32	18,07	18,50
SERVIÇOS	52,77	52,36	52,78
OUTRAS ATIVIDADES	12,00	11,49	11,52

POSIÇÃO NA OCUPAÇÃO:

EMPREGADOS COM CARTEIRA ASSINADA	42,24	38,02	38,02
EMPREGADOS SEM CARTEIRA ASSINADA	27,61	29,84	28,78
CONTA-PRÓPRIA	25,69	26,63	27,47
EMPREGADORES	3,00	3,26	3,80

TRABALHANDO DE 40 A 48 HORAS, POR FAIXA DE RENDIMENTO: (*)

RECEBENDO MENOS DE 1 SALÁRIO MÍNIMO	4,72	4,32	6,55
RECEBENDO DE 1 A MENOS DE 2 SALÁRIOS MÍNIMOS	20,56	20,77	21,80

PROPORÇÃO DA POPULAÇÃO ECONOMICAMENTE ATIVA: (*)

CONTA-PRÓPRIA SEM RENDIMENTOS	1,09	2,16	2,13
CONTA-PRÓPRIA COM MENOS DE 1 SALÁRIO MÍNIMO	6,84	8,21	9,18
DESOCUPADOS, OCUPADOS SEM RENDIMENTOS E OCUPADOS COM MENOS DE 1 SALÁRIO MÍNIMO	22,84	29,37	31,13

(*) TODOS OS TRABALHOS

13 - ESTIMATIVAS DA PESQUISA MENSAL DE EMPREGO NA REGIÃO METROPOLITANA
 DE SALVADOR
 JUNHO - 1998

PERÍODO DE REFERÊNCIA: SEMANA	IDADE MÍNIMA: 15 ANOS		
E S T I M A T I V A S	JUNHO/97	MAIO/98	JUNHO/98
POPULAÇÃO RESIDENTE	1.967.799	2.001.614	2.001.205
POPULAÇÃO ECONOMICAMENTE ATIVA	1.126.840	1.115.981	1.119.407
POPULAÇÃO OCUPADA	1.041.075	1.008.617	1.008.952
POPULAÇÃO OCUPADA POR SETOR DE ATIVIDADE:			
INDUSTRIA DE TRANSFORMAÇÃO	89.542	81.568	88.145
CONSTRUCAO CIVIL	78.396	86.654	75.992
COMERCIO	169.196	147.876	154.887
SERVIÇOS	594.616	584.608	585.821
OUTRAS ATIVIDADES	109.325	107.911	104.107
POPULAÇÃO OCUPADA POR POSIÇÃO NA OCUPAÇÃO:			
EMPREGADOS COM CARTEIRA ASSINADA	464.977	452.166	463.758
EMPREGADOS SEM CARTEIRA ASSINADA	247.233	245.254	236.866
CONTA-PROPRIA	286.071	273.044	268.607
EMPREGADORES	32.545	30.159	32.829
POPULAÇÃO DESOCUPADA	85.765	107.364	110.455
POPULAÇÃO DESOCUPADA SEM TRABALHO ANTERIOR	7.731	13.807	10.338
POPULAÇÃO DESOCUPADA COM TRABALHO ANTERIOR	78.034	93.558	100.117

14 - ESTIMATIVAS DA PESQUISA MENSAL DE EMPREGO NA REGIÃO METROPOLITANA
DE SALVADOR
JUNHO - 1998

PERIODO DE REFERENCIA: SEMANA IDADE MINIMA: 15 ANOS

E S T I M A T I V A S * MAIO/97 * ABRIL/98 * MAIO/98

RENDIMENTO MEDIO NOMINAL (REAIS) : (*)

PESSOAS OCUPADAS	396,77	392,05	402,05
SETOR DE ATIVIDADE:			
INDUSTRIA DE TRANSFORMAÇÃO	506,03	541,11	538,51
CONSTRUÇÃO CIVIL	301,16	326,87	376,31
COMERCIO	335,20	333,80	361,74
SERVIÇOS	408,98	389,87	387,34
OUTRAS ATIVIDADES	415,22	421,82	451,64
POSICÃO NA OCUPAÇÃO:			
EMPREGADOS COM CARTEIRA ASSINADA	390,66	418,49	426,31
EMPREGADOS SEM CARTEIRA ASSINADA	327,47	299,87	328,70
CONTA-PRÓPRIA	293,02	320,42	300,27
EMPREGADORES	2 276,32	1 572,66	1 559,16
SETOR DE ATIVIDADE E POSIÇÃO NA OCUPAÇÃO:			
INDUSTRIA DE TRANSFORMAÇÃO:			
EMPREGADOS COM CARTEIRA ASSINADA	545,55	614,62	605,72
CONSTRUÇÃO CIVIL:			
EMPREGADOS COM CARTEIRA ASSINADA	400,06	456,45	509,31
EMPREGADOS SEM CARTEIRA ASSINADA	209,59	233,76	275,62
CONTA PRÓPRIA	244,36	238,17	276,15
COMERCIO:			
EMPREGADOS COM CARTEIRA ASSINADA	333,26	312,78	332,08
EMPREGADOS SEM CARTEIRA ASSINADA	178,48	239,29	192,32
CONTA PRÓPRIA	228,68	265,86	265,23
SERVIÇOS:			
EMPREGADOS COM CARTEIRA ASSINADA	372,20	389,13	395,89
EMPREGADOS SEM CARTEIRA ASSINADA	272,45	245,06	254,85
CONTA PRÓPRIA	380,61	405,90	370,32

(*) TRABALHO PRINCIPAL

15 - ESTIMATIVAS DA PESQUISA MENSAL DE EMPREGO NA REGIÃO METROPOLITANA
DE SALVADOR
JUNHO - 1998

PERÍODO DE REFERÊNCIA: SEMANA	IDADE MÍNIMA: 15 ANOS		
E S T I M A T I V A S	MAIO/97	ABRIL/98	MAIO/98
RENDIMENTO MEDIO REAL (REAIS - JUL/94) (*)			
PESSOAS OCUPADAS	261,11	248,07	252,57
SETOR DE ATIVIDADE:			
INDUSTRIA DE TRANSFORMAÇÃO	333,02	342,39	338,30
CONSTRUÇÃO CIVIL	198,19	206,82	236,40
COMERCIO	220,60	211,21	227,25
SERVIÇOS	267,84	246,56	243,33
OUTRAS ATIVIDADES	273,26	266,90	283,73
POSICÃO NA OCUPAÇÃO:			
EMPREGADOS COM CARTEIRA ASSINADA	257,10	264,80	267,81
EMPREGADOS SEM CARTEIRA ASSINADA	215,51	189,74	206,50
CONTA-PRÓPRIA	192,84	202,74	188,64
EMPREGADORES	1 498,07	995,10	979,49
SETOR DE ATIVIDADE E POSIÇÃO NA OCUPAÇÃO:			
INDUSTRIA DE TRANSFORMAÇÃO:			
EMPREGADOS COM CARTEIRA ASSINADA	359,03	388,90	380,52
CONSTRUÇÃO CIVIL:			
EMPREGADOS COM CARTEIRA ASSINADA	263,28	288,82	319,96
EMPREGADOS SEM CARTEIRA ASSINADA	137,91	147,91	173,15
CONTA PRÓPRIA	160,81	150,70	173,48
COMERCIO:			
EMPREGADOS COM CARTEIRA ASSINADA	219,32	197,91	208,62
EMPREGADOS SEM CARTEIRA ASSINADA	117,46	151,41	120,81
CONTA PRÓPRIA	150,49	168,22	166,62
SERVIÇOS:			
EMPREGADOS COM CARTEIRA ASSINADA	244,95	246,22	248,70
EMPREGADOS SEM CARTEIRA ASSINADA	179,30	155,06	160,10
CONTA PRÓPRIA	250,48	256,83	232,64

(*) TRABALHO PRINCIPAL ; DEFLACIONADO PELO INPC

16 - ESTIMATIVAS DA PESQUISA MENSAL DE EMPREGO NA REGIÃO METROPOLITANA
 DE SALVADOR
 JUNHO - 1998

PERIODO DE REFERENCIA: SEMANA IDADE MINIMA: 15 ANOS
 ESTIMATIVAS MAIO/97 ABRIL/98 MAIO/98

RENDIMENTO MEDIO (EM SALARIOS MINIMOS) (*)	MAIO/97	ABRIL/98	MAIO/98
PESSOAS OCUPADAS	3,54	3,26	3,35
SETOR DE ATIVIDADE:			
INDUSTRIA DE TRANSFORMAÇÃO	4,51	4,50	4,48
CONSTRUÇÃO CIVIL	2,68	2,72	2,13
COMERCIO	2,99	2,78	2,01
SERVIÇOS	4,63	3,24	3,22
OUTRAS ATIVIDADES	3,70	3,51	3,76
POSIÇÃO NA OCUPAÇÃO:			
EMPREGADOS COM CARTEIRA ASSINADA	3,48	3,48	3,55
EMPREGADOS SEM CARTEIRA ASSINADA	2,92	2,49	2,73
CONTA-PRÓPRIA	2,61	2,67	2,50
EMPREGADORES	20,32	13,10	12,99
SETOR DE ATIVIDADE E POSIÇÃO NA OCUPAÇÃO:			
INDUSTRIA DE TRANSFORMAÇÃO:			
EMPREGADOS COM CARTEIRA ASSINADA	4,87	5,12	5,04
CONSTRUÇÃO CIVIL:			
EMPREGADOS COM CARTEIRA ASSINADA	3,57	3,80	4,24
EMPREGADOS SEM CARTEIRA ASSINADA	1,87	1,94	2,29
CONTA PRÓPRIA	2,18	1,98	2,30
COMERCIO:			
EMPREGADOS COM CARTEIRA ASSINADA	2,97	2,60	2,76
EMPREGADOS SEM CARTEIRA ASSINADA	1,59	1,99	1,60
CONTA PRÓPRIA	2,04	2,21	2,21
SERVIÇOS:			
EMPREGADOS COM CARTEIRA ASSINADA	3,32	3,24	3,29
EMPREGADOS SEM CARTEIRA ASSINADA	2,43	2,04	2,12
CONTA PRÓPRIA	3,39	3,38	3,08

(*) TRABALHO PRINCIPAL

17 - ESTIMATIVAS DA PESQUISA MENSAL DE EMPREGO NA REGIÃO METROPOLITANA
 DE SALVADOR
 JUNHO - 1998

PERIODO DE REFERENCIA: SEMANA	IDADE MINIMA: 15 ANOS		
E S T I M A T I V A S	JUNHO/97 (%)	MAIO/98 (%)	JUNHO/98 (%)
TAXA DE DESEMPREGO ABERTO (SEMANA)	7,61	9,62	9,86
PESSOAS QUE JA TRABALHARAM	6,92	8,38	8,94
PESSOAS QUE BUSCAM TRABALHO PELA PRIMEIRA VEZ	0,68	1,23	0,92
SETOR DE ATIVIDADE:			
INDUSTRIA DE TRANSFORMAÇÃO	7,60	10,55	9,32
CONSTRUÇÃO CIVIL	14,00	13,89	18,00
COMERCIO	8,10	10,05	8,85
SERVIÇOS	5,97	7,68	8,36
OUTRAS ATIVIDADES	4,10	3,57	4,33
SEXO:			
MASCULINO	7,83	9,17	9,63
FEMININO	7,30	10,24	10,18
TAXA DE DESEMPREGO ABERTO (30 DIAS)	8,28	9,79	10,46
TAXA DE DESEMPREGO ABERTO PARA CHEFES DE DOMICILIOS	5,42	6,74	7,46
CHEFES DE DOMICILIOS DESOCUPADOS, EM RELAÇÃO AOS DESOCUPADOS	33,12	32,82	34,97
TAXA DE ATIVIDADE	57,26	55,75	55,93

18 - ESTIMATIVAS DA PESQUISA MENSAL DE EMPREGO NA REGIÃO METROPOLITANA
 DE SALVADOR
 JUNHO - 1998

PERIODO DE REFERENCIA: SEMANA IDADE MINIMA: 15 ANOS
 ESTIMATIVAS * JUNHO/97 * MAIO/98 * JUNHO/98
 (%) (%) (%)

PROPORÇÃO DA POPULAÇÃO OCUPADA:

SETOR DE ATIVIDADE:

INDUSTRIA DE TRANSFORMAÇÃO	8,60	8,08	8,73
CONSTRUÇÃO CIVIL	7,53	8,59	7,53
COMERCIO	16,25	14,66	15,35
SERVIÇOS	57,11	57,96	58,06
OUTRAS ATIVIDADES	10,50	10,69	10,31

POSIÇÃO NA OCUPAÇÃO:

EMPREGADOS COM CARTEIRA ASSINADA	44,66	44,83	45,96
EMPREGADOS SEM CARTEIRA ASSINADA	23,74	24,31	23,47
CONTA-PRÓPRIA	27,47	27,07	26,62
EMPREGADORES	3,13	2,99	3,25

TRABALHANDO DE 40 A 48 HORAS, POR FAIXA DE RENDIMENTO: (*)

RECEBENDO MENOS DE 1 SALÁRIO MÍNIMO	5,94	5,63	6,03
RECEBENDO DE 1 A MENOS DE 2 SALÁRIOS MÍNIMOS	26,68	26,15	27,68

PROPORÇÃO DA POPULAÇÃO ECONOMICAMENTE ATIVA: (*)

CONTA-PRÓPRIA SEM RENDIMENTOS	0,55	0,81	0,56
CONTA-PRÓPRIA COM MENOS DE 1 SALÁRIO MÍNIMO	7,59	7,86	7,66
DESOCUPADOS, OCUPADOS SEM RENDIMENTOS E OCUPADOS COM MENOS DE 1 SALÁRIO MÍNIMO	23,08	24,62	24,62

(*) TODOS OS TRABALHOS

19 - ESTIMATIVAS DA PESQUISA MENSAL DE EMPREGO NA REGIÃO METROPOLITANA
 DE BELO HORIZONTE
 JUNHO - 1998

PERÍODO DE REFERÊNCIA: SEMANA	IDADE MINIMA: 15 ANOS		
E S T I M A T I V A S	JUNHO/97	MAIO/98	JUNHO/98
POPULAÇÃO RESIDENTE	2.810.395	2.901.197	2.893.133
POPULAÇÃO ECONOMICAMENTE ATIVA	1.769.876	1.781.405	1.789.990
POPULAÇÃO OCUPADA	1.663.411	1.657.484	1.652.881
POPULAÇÃO OCUPADA POR SETOR DE ATIVIDADE:			
INDUSTRIA DE TRANSFORMAÇÃO	281.601	271.092	277.538
CONSTRUCAO CIVIL	162.411	161.229	153.163
COMERCIO	229.210	239.409	246.912
SERVIÇOS	875.302	879.079	870.452
OUTRAS ATIVIDADES	114.888	106.675	104.816
POPULAÇÃO OCUPADA POR POSIÇÃO NA OCUPAÇÃO:			
EMPREGADOS COM CARTEIRA ASSINADA	751.246	775.967	771.539
EMPREGADOS SEM CARTEIRA ASSINADA	422.499	432.136	426.645
CONTA-PROPRIA	374.033	344.955	349.695
EMPREGADORES	98.421	92.240	93.191
POPULAÇÃO DESOCUPADA	106.464	123.921	137.109
POPULAÇÃO DESOCUPADA SEM TRABALHO ANTERIOR	8.233	11.811	10.703
POPULAÇÃO DESOCUPADA COM TRABALHO ANTERIOR	98.232	112.110	126.406

20 - ESTIMATIVAS DA PESQUISA MENSAL DE EMPREGO NA REGIÃO METROPOLITANA
 DE BELO HORIZONTE
 JUNHO - 1998

PERIODO DE REFERENCIA: SEMANA IDADE MINIMA: 15 ANOS
 ESTIMATIVAS MAIO/97 ABRIL/98 MAIO/98

RENDIMENTO MEDIO NOMINAL (REAIS) : (*)

PESSOAS OCUPADAS	583,19	567,42	569,58
SETOR DE ATIVIDADE:			
INDUSTRIA DE TRANSFORMAÇÃO	677,76	598,90	613,41
CONSTRUÇÃO CIVIL	477,39	468,37	458,43
COMERCIO	550,29	508,16	491,94
SERVIÇOS	557,63	509,04	575,91
OUTRAS ATIVIDADES	749,09	746,77	759,74
POSIÇÃO NA OCUPAÇÃO:			
EMPREGADOS COM CARTEIRA ASSINADA	543,16	530,03	531,50
EMPREGADOS SEM CARTEIRA ASSINADA	472,54	478,92	490,16
CONTA-PRÓPRIA	523,72	452,55	460,68
EMPREGADORES	1 613,91	1 762,28	1 729,16
SETOR DE ATIVIDADE E POSIÇÃO NA OCUPAÇÃO:			
INDUSTRIA DE TRANSFORMAÇÃO:			
EMPREGADOS COM CARTEIRA ASSINADA	668,49	592,56	591,37
CONSTRUÇÃO CIVIL:			
EMPREGADOS COM CARTEIRA ASSINADA	536,90	534,34	490,43
EMPREGADOS SEM CARTEIRA ASSINADA	270,90	259,65	276,66
CONTA PRÓPRIA	375,17	370,79	334,54
COMERCIO:			
EMPREGADOS COM CARTEIRA ASSINADA	459,41	418,89	414,77
EMPREGADOS SEM CARTEIRA ASSINADA	322,69	405,09	358,26
CONTA PRÓPRIA	441,65	419,15	397,42
SERVIÇOS:			
EMPREGADOS COM CARTEIRA ASSINADA	502,68	529,08	539,99
EMPREGADOS SEM CARTEIRA ASSINADA	378,92	422,86	437,36
CONTA PRÓPRIA	643,25	521,10	553,27

(*) TRABALHO PRINCIPAL

21 - ESTIMATIVAS DA PESQUISA MENSAL DE EMPREGO NA REGIÃO METROPOLITANA
 DE BELO HORIZONTE
 JUNHO - 1998

PERÍODO DE REFERÊNCIA: SEMANA	IDADE MÍNIMA: 15 ANOS		
E S T I M A T I V A S	MAIO/97	ABRIL/98	MAIO/98
RENDIMENTO MEDIO REAL (REAIS - JUL/94) (*)			
PESSOAS OCUPADAS	383,80	359,04	357,82
SETOR DE ATIVIDADE:			
INDUSTRIA DE TRANSFORMAÇÃO	446,04	378,95	385,36
CONSTRUÇÃO CIVIL	314,17	296,36	287,99
COMERCIO	362,15	321,54	309,05
SERVIÇOS	366,98	360,06	360,54
OUTRAS ATIVIDADES	492,99	472,52	477,28
POSIÇÃO NA OCUPAÇÃO:			
EMPREGADOS COM CARTEIRA ASSINADA	357,46	335,38	333,90
EMPREGADOS SEM CARTEIRA ASSINADA	310,99	303,04	307,92
CONTA-PRÓPRIA	344,66	286,35	289,41
EMPREGADORES	1 062,13	1 115,09	1 086,29
SETOR DE ATIVIDADE E POSIÇÃO NA OCUPAÇÃO:			
INDUSTRIA DE TRANSFORMAÇÃO:			
EMPREGADOS COM CARTEIRA ASSINADA	439,94	374,94	371,51
CONSTRUÇÃO CIVIL:			
EMPREGADOS COM CARTEIRA ASSINADA	353,34	338,10	308,10
EMPREGADOS SEM CARTEIRA ASSINADA	178,28	164,29	173,80
CONTA PRÓPRIA	246,90	234,62	210,16
COMERCIO:			
EMPREGADOS COM CARTEIRA ASSINADA	302,34	265,05	260,57
EMPREGADOS SEM CARTEIRA ASSINADA	212,36	256,32	225,06
CONTA PRÓPRIA	230,65	265,22	249,67
SERVIÇOS:			
EMPREGADOS COM CARTEIRA ASSINADA	330,82	334,77	339,23
EMPREGADOS SEM CARTEIRA ASSINADA	249,37	267,56	274,76
CONTA PRÓPRIA	423,33	329,72	347,57

 (*) TRABALHO PRINCIPAL ; DEFLACIONADO PELO INPC

22 - ESTIMATIVAS DA PESQUISA MENSAL DE EMPREGO NA REGIÃO METROPOLITANA
 DE BELO HORIZONTE
 JUNHO - 1998

PERÍODO DE REFERÊNCIA: SEMANA	IDADE MÍNIMA: 15 ANOS		
E S T I M A T I V A S	MAIO/97	ABRIL/98	MAIO/98
RENDIMENTO MEDIO (EM SALARIOS MINIMOS) (*)			
PESSOAS OCUPADAS	5,20	4,72	4,74
SETOR DE ATIVIDADE:			
INDUSTRIA DE TRANSFORMAÇÃO	6,05	4,99	5,11
CONSTRUÇÃO CIVIL	4,26	3,90	3,82
COMERCIO	4,61	4,23	4,09
SERVIÇOS	4,97	4,74	4,78
OUTRAS ATIVIDADES	6,68	6,22	6,33
POSICÃO NA OCUPAÇÃO:			
EMPREGADOS COM CARTEIRA ASSINADA	4,84	4,41	4,42
EMPREGADOS SEM CARTEIRA ASSINADA	4,21	3,99	4,08
CONTA-PRÓPRIA	4,67	3,77	3,83
EMPREGADORES	14,40	14,68	14,40
SETOR DE ATIVIDADE E POSIÇÃO NA OCUPAÇÃO:			
INDUSTRIA DE TRANSFORMAÇÃO:			
EMPREGADOS COM CARTEIRA ASSINADA	5,96	4,93	4,92
CONSTRUÇÃO CIVIL:			
EMPREGADOS COM CARTEIRA ASSINADA	4,79	4,45	4,08
EMPREGADOS SEM CARTEIRA ASSINADA	2,41	2,16	2,30
CONTA PRÓPRIA	3,34	3,08	2,78
COMERCIO:			
EMPREGADOS COM CARTEIRA ASSINADA	4,10	3,49	3,45
EMPREGADOS SEM CARTEIRA ASSINADA	2,88	3,37	3,36
CONTA PRÓPRIA	3,94	3,49	3,31
SERVIÇOS:			
EMPREGADOS COM CARTEIRA ASSINADA	4,48	4,40	4,49
EMPREGADOS SEM CARTEIRA ASSINADA	3,38	3,52	3,64
CONTA PRÓPRIA	5,74	4,34	4,61

 (*) TRABALHO PRINCIPAL

23 - ESTIMATIVAS DA PESQUISA MENSAL DE EMPREGO NA REGIÃO METROPOLITANA
 DE BELO HORIZONTE
 JUNHO - 1998

PERÍODO DE REFERÊNCIA: SEMANA	IDADE MÍNIMA: 15 ANOS		
E S T I M A T I V A S	JUNHO/97	MAIO/98	JUNHO/98
	(%)	(%)	(%)
TAXA DE DESEMPREGO ABERTO (SEMANA)	6,01	6,95	7,65
PESSOAS QUE JÁ TRABALHARAM	5,55	6,29	7,06
PESSOAS QUE BUSCAM TRABALHO PELA PRIMEIRA VEZ	0,46	0,66	0,59
SETOR DE ATIVIDADE:			
INDÚSTRIA DE TRANSFORMAÇÃO	6,23	6,70	6,87
CONSTRUÇÃO CIVIL	8,34	7,62	10,17
COMÉRCIO	7,54	8,72	7,72
SERVIÇOS	4,55	5,48	6,81
OUTRAS ATIVIDADES	2,22	4,53	3,23
SEXO:			
MASCULINO	5,58	6,38	6,93
FEMININO	6,61	7,75	8,67
TAXA DE DESEMPREGO ABERTO (30 DIAS)	7,04	8,09	8,64
TAXA DE DESEMPREGO ABERTO PARA CHEFES DE DOMÍLIOS	3,31	3,94	4,38
CHEFES DE DOMÍLIOS DESOCUPADOS, EM RELAÇÃO AOS DESOCUPADOS	23,55	24,20	24,36
TAXA DE ATIVIDADE	62,97	61,40	61,87

24 - ESTIMATIVAS DA PESQUISA MENSAL DE EMPREGO NA REGIÃO METROPOLITANA
 DE BELO HORIZONTE
 JUNHO - 1998

PERIODO DE REFERENCIA: SEMANA IDADE MINIMA: 15 ANOS
 ESTIMATIVAS * JUNHO/97 * MAIO/98 * JUNHO/98
 (%) (%) (%)

PROPORÇÃO DA POPULAÇÃO OCUPADA:

SETOR DE ATIVIDADE:

INDUSTRIA DE TRANSFORMAÇÃO	16,92	16,35	16,79
CONSTRUÇÃO CIVIL	9,76	9,72	9,26
COMERCIO	13,77	14,44	14,93
SERVIÇOS	52,62	53,03	52,66
OUTRAS ATIVIDADES	6,90	6,43	6,34

POSIÇÃO NA OCUPAÇÃO:

EMPREGADOS COM CARTEIRA ASSINADA	45,16	46,81	46,67
EMPREGADOS SEM CARTEIRA ASSINADA	25,39	26,07	25,81
CONTA-PRÓPRIA	22,48	20,81	21,15
EMPREGADORES	5,92	5,57	5,64

TRABALHANDO DE 40 A 48 HORAS, POR FAIXA DE RENDIMENTO: (*)

RECEBENDO MENOS DE 1 SALÁRIO MÍNIMO	1,96	1,40	2,64
RECEBENDO DE 1 A MENOS DE 2 SALÁRIOS MÍNIMOS	16,18	16,95	18,22

PROPORÇÃO DA POPULAÇÃO ECONOMICAMENTE ATIVA: (*)

CONTA-PRÓPRIA SEM RENDIMENTOS	1,64	1,74	1,57
CONTA-PRÓPRIA COM MENOS DE 1 SALÁRIO MÍNIMO	3,87	3,08	3,60
DESOCUPADOS, OCUPADOS SEM RENDIMENTOS E OCUPADOS COM MENOS DE 1 SALÁRIO MÍNIMO	18,32	17,34	20,26

(*) TODOS OS TRABALHOS

25 - ESTIMATIVAS DA PESQUISA MENSAL DE EMPREGO NA REGIÃO METROPOLITANA
 DO RIO DE JANEIRO
 JUNHO - 1998

PERÍODO DE REFERÊNCIA: SEMANA	IDADE MINIMA: 15 ANOS		
E S T I M A T I V A S	JUNHO/97	MAIO/98	JUNHO/98
POPULAÇÃO RESIDENTE	7.852.590	7.966.669	7.937.226
POPULAÇÃO ECONOMICAMENTE ATIVA	4.309.099	4.435.703	4.378.870
POPULAÇÃO OCUPADA	4.149.019	4.149.874	4.116.381
POPULAÇÃO OCUPADA POR SETOR DE ATIVIDADE:			
INDUSTRIA DE TRANSFORMAÇÃO	505.918	488.382	473.470
CONSTRUCAO CIVIL	282.169	240.157	267.915
COMERCIO	604.216	600.133	573.800
SERVIÇOS	2.370.320	2.457.474	2.402.578
OUTRAS ATIVIDADES	386.395	363.728	398.618
POPULAÇÃO OCUPADA POR POSIÇÃO NA OCUPAÇÃO:			
EMPREGADOS COM CARTEIRA ASSINADA	1.843.004	1.815.972	1.780.513
EMPREGADOS SEM CARTEIRA ASSINADA	1.079.326	1.072.928	1.087.940
CONTA-PROPRIA	1.013.921	1.068.629	1.070.038
EMPREGADORES	175.881	166.020	155.654
POPULAÇÃO DESOCUPADA	160.081	285.829	262.489
POPULAÇÃO DESOCUPADA SEM TRABALHO ANTERIOR	15.588	31.699	33.083
POPULAÇÃO DESOCUPADA COM TRABALHO ANTERIOR	144.492	254.129	229.406

26 - ESTIMATIVAS DA PESQUISA MENSAL DE EMPREGO NA REGIÃO METROPOLITANA
DO RIO DE JANEIRO
JUNHO - 1998

PERIODO DE REFERENCIA: SEMANA IDADE MINIMA: 15 ANOS

E S T I M A T I V A S * MAIO/97 * ABRIL/98 * MAIO/98

RENDIMENTO MEDIO NOMINAL (REAIS) : (*)

PESSOAS OCUPADAS	592,35	619,85	613,92
SETOR DE ATIVIDADE:			
INDUSTRIA DE TRANSFORMAÇÃO	709,15	609,55	604,06
CONSTRUÇÃO CIVIL	494,07	451,73	420,37
COMERCIO	523,92	567,46	572,83
SERVIÇOS	575,39	635,32	631,65
OUTRAS ATIVIDADES	709,48	734,74	715,60
POSIÇÃO NA OCUPAÇÃO:			
EMPREGADOS COM CARTEIRA ASSINADA	581,65	622,40	639,78
EMPREGADOS SEM CARTEIRA ASSINADA	512,55	502,71	509,51
CONTA-PRÓPRIA	504,97	521,61	506,31
EMPREGADORES	2 075,25	2 342,05	2 134,47
SETOR DE ATIVIDADE E POSIÇÃO NA OCUPAÇÃO:			
INDUSTRIA DE TRANSFORMAÇÃO:			
EMPREGADOS COM CARTEIRA ASSINADA	672,67	661,30	638,11
CONSTRUÇÃO CIVIL:			
EMPREGADOS COM CARTEIRA ASSINADA	596,28	595,35	492,01
EMPREGADOS SEM CARTEIRA ASSINADA	315,33	250,17	268,73
CONTA PRÓPRIA	472,84	441,38	422,90
COMERCIO:			
EMPREGADOS COM CARTEIRA ASSINADA	451,40	558,62	573,04
EMPREGADOS SEM CARTEIRA ASSINADA	321,01	313,38	269,64
CONTA PRÓPRIA	498,32	481,41	450,03
SERVIÇOS:			
EMPREGADOS COM CARTEIRA ASSINADA	586,05	625,29	660,01
EMPREGADOS SEM CARTEIRA ASSINADA	395,50	411,37	414,23
CONTA PRÓPRIA	574,49	607,99	603,70

(*) TRABALHO PRINCIPAL

27 - ESTIMATIVAS DA PESQUISA MENSAL DE EMPREGO NA REGIÃO METROPOLITANA
DO RIO DE JANEIRO
JUNHO - 1998

PERÍODO DE REFERÊNCIA: SEMANA	IDADE MÍNIMA: 15 ANOS		
E S T I M A T I V A S	MAIO/97	ABRIL/98	MAIO/98
RENDIMENTO MEDIO REAL (REAIS - JUL/94) (*)			
PESSOAS OCUPADAS	389,83	392,21	385,67
SETOR DE ATIVIDADE:			
INDUSTRIA DE TRANSFORMAÇÃO	466,69	385,69	379,48
CONSTRUÇÃO CIVIL	325,15	285,83	264,08
COMERCIO	348,75	359,06	353,86
SERVIÇOS	378,67	402,00	396,81
OUTRAS ATIVIDADES	466,92	464,91	449,55
POSICÃO NA OCUPAÇÃO:			
EMPREGADOS COM CARTEIRA ASSINADA	382,79	393,82	401,92
EMPREGADOS SEM CARTEIRA ASSINADA	337,31	318,09	320,08
CONTA-PRÓPRIA	332,32	330,05	318,07
EMPREGADORES	1 365,75	1 481,93	1 340,91
SETOR DE ATIVIDADE E POSIÇÃO NA OCUPAÇÃO:			
INDUSTRIA DE TRANSFORMAÇÃO:			
EMPREGADOS COM CARTEIRA ASSINADA	442,69	418,44	400,87
CONSTRUÇÃO CIVIL:			
EMPREGADOS COM CARTEIRA ASSINADA	392,42	376,71	309,09
EMPREGADOS SEM CARTEIRA ASSINADA	207,52	158,29	168,82
CONTA PRÓPRIA	311,18	279,28	265,67
COMERCIO:			
EMPREGADOS COM CARTEIRA ASSINADA	297,07	353,47	360,00
EMPREGADOS SEM CARTEIRA ASSINADA	211,26	198,29	169,39
CONTA PRÓPRIA	327,95	304,61	282,72
SERVIÇOS:			
EMPREGADOS COM CARTEIRA ASSINADA	385,69	395,65	414,63
EMPREGADOS SEM CARTEIRA ASSINADA	260,28	260,29	260,23
CONTA PRÓPRIA	378,08	384,70	379,26

(*) TRABALHO PRINCIPAL ; DEFLACIONADO PELO INPC

28 - ESTIMATIVAS DA PESQUISA MENSAL DE EMPREGO NA REGIÃO METROPOLITANA
DO RIO DE JANEIRO
JUNHO - 1998

PERÍODO DE REFERÊNCIA: SEMANA	IDADE MÍNIMA: 15 ANOS		
E S T I M A T I V A S	MAIO/97	ABRIL/98	MAIO/98
RENDIMENTO MEDIO (EM SALARIOS MINIMOS) (*)			
PESSOAS OCUPADAS	5,28	5,16	5,11
SETOR DE ATIVIDADE:			
INDUSTRIA DE TRANSFORMAÇÃO	6,33	5,07	5,03
CONSTRUÇÃO CIVIL	4,41	3,76	3,50
COMERCIO	4,73	4,72	4,77
SERVIÇOS	5,13	5,29	5,26
OUTRAS ATIVIDADES	6,33	6,12	5,96
POSICÃO NA OCUPAÇÃO:			
EMPREGADOS COM CARTEIRA ASSINADA	5,19	5,18	5,33
EMPREGADOS SEM CARTEIRA ASSINADA	4,57	4,18	4,24
CONTA-PRÓPRIA	4,50	4,34	4,21
EMPREGADORES	18,52	19,51	17,78
SETOR DE ATIVIDADE E POSIÇÃO NA OCUPAÇÃO:			
INDUSTRIA DE TRANSFORMAÇÃO:			
EMPREGADOS COM CARTEIRA ASSINADA	6,00	5,51	5,31
CONSTRUÇÃO CIVIL:			
EMPREGADOS COM CARTEIRA ASSINADA	5,32	4,96	4,10
EMPREGADOS SEM CARTEIRA ASSINADA	2,81	2,08	2,33
CONTA PRÓPRIA	4,22	3,67	3,62
COMERCIO:			
EMPREGADOS COM CARTEIRA ASSINADA	4,03	4,65	4,77
EMPREGADOS SEM CARTEIRA ASSINADA	2,86	2,61	2,24
CONTA PRÓPRIA	4,44	4,01	3,75
SERVIÇOS:			
EMPREGADOS COM CARTEIRA ASSINADA	5,23	5,21	5,50
EMPREGADOS SEM CARTEIRA ASSINADA	3,53	3,42	3,45
CONTA PRÓPRIA	5,12	5,06	5,03

(*) TRABALHO PRINCIPAL

29 - ESTIMATIVAS DA PESQUISA MENSAL DE EMPREGO NA REGIÃO METROPOLITANA
 DO RIO DE JANEIRO
 JUNHO - 1998

PERÍODO DE REFERÊNCIA: SEMANA	IDADE MÍNIMA: 15 ANOS		
E S T I M A T I V A S	JUNHO/97 (%)	MAIO/98 (%)	JUNHO/98 (%)
TAXA DE DESEMPREGO ABERTO (SEMANA)	3,71	6,44	5,99
PESSOAS QUE JÁ TRABALHARAM	3,35	5,72	5,23
PESSOAS QUE BUSCAM TRABALHO PELA PRIMEIRA VEZ	0,36	0,71	0,75
SETOR DE ATIVIDADE:			
INDÚSTRIA DE TRANSFORMAÇÃO	6,07	7,99	7,12
CONSTRUÇÃO CIVIL	3,03	7,83	5,72
COMÉRCIO	4,98	6,91	6,86
SERVIÇOS	2,64	5,22	4,75
OUTRAS ATIVIDADES	1,58	2,58	3,16
SEXO:			
MASCULINO	3,32	5,86	5,24
FEMININO	4,29	7,26	7,07
TAXA DE DESEMPREGO ABERTO (30 DIAS)	3,95	7,04	6,69
TAXA DE DESEMPREGO ABERTO PARA CHEFES DE DOMÍLIOS	1,90	3,88	2,84
CHEFES DE DOMÍLIOS DESOCUPADOS, EM RELAÇÃO AOS DESOCUPADOS	24,99	28,94	22,93
TAXA DE ATIVIDADE	54,87	55,67	55,16

30 - ESTIMATIVAS DA PESQUISA MENSAL DE EMPREGO NA REGIÃO METROPOLITANA
DO RIO DE JANEIRO
JUNHO - 1998

PERIODO DE REFERENCIA: SEMANA IDADE MINIMA: 15 ANOS

E S T I M A T I V A S * JUNHO/97 * MAIO/98 * JUNHO/98
* (%) * (%) * (%)

PROPORÇÃO DA POPULAÇÃO OCUPADA:

SETOR DE ATIVIDADE:

INDUSTRIA DE TRANSFORMAÇÃO	12,19	11,76	11,50
CONSTRUÇÃO CIVIL	6,80	5,78	6,50
COMERCIO	14,56	14,46	13,93
SERVIÇOS	57,12	59,21	58,36
OUTRAS ATIVIDADES	9,31	8,76	9,68

POSIÇÃO NA OCUPAÇÃO:

EMPREGADOS COM CARTEIRA ASSINADA	44,42	43,75	43,25
EMPREGADOS SEM CARTEIRA ASSINADA	26,01	25,85	26,42
CONTA-PRÓPRIA	24,43	25,75	25,99
EMPREGADORES	4,24	4,00	3,78

TRABALHANDO DE 40 A 48 HORAS, POR FAIXA DE RENDIMENTO: (*)

RECEBENDO MENOS DE 1 SALÁRIO MÍNIMO	1,36	1,08	1,39
RECEBENDO DE 1 A MENOS DE 2 SALÁRIOS MÍNIMOS	14,83	14,34	16,13

PROPORÇÃO DA POPULAÇÃO ECONOMICAMENTE ATIVA: (*)

CONTA-PRÓPRIA SEM RENDIMENTOS	0,44	0,87	0,63
CONTA-PRÓPRIA COM MENOS DE 1 SALÁRIO MÍNIMO	2,50	2,26	2,83
DESOCUPADOS, OCUPADOS SEM RENDIMENTOS E OCUPADOS COM MENOS DE 1 SALÁRIO MÍNIMO	9,73	12,25	12,27

(*) TODOS OS TRABALHOS

31 - ESTIMATIVAS DA PESQUISA MENSAL DE EMPREGO NA REGIÃO METROPOLITANA
 DE SÃO PAULO
 JUNHO - 1998

PERÍODO DE REFERÊNCIA: SEMANA	IDADE MINIMA: 15 ANOS		
E S T I M A T I V A S	JUNHO/97	MAIO/98	JUNHO/98
POPULAÇÃO RESIDENTE	12.363.890	12.836.548	12.783.261
POPULAÇÃO ECONOMICAMENTE ATIVA	7.598.371	7.813.145	7.746.370
POPULAÇÃO OCUPADA	7.062.285	7.101.194	7.082.288
POPULAÇÃO OCUPADA POR SETOR DE ATIVIDADE:			
INDUSTRIA DE TRANSFORMAÇÃO	1.617.269	1.606.489	1.545.385
CONSTRUCAO CIVIL	467.757	502.631	509.381
COMERCIO	1.120.996	1.051.123	1.067.230
SERVIÇOS	3.564.948	3.650.676	3.679.038
OUTRAS ATIVIDADES	291.315	290.276	281.254
POPULAÇÃO OCUPADA POR POSIÇÃO NA OCUPAÇÃO:			
EMPREGADOS COM CARTEIRA ASSINADA	3.435.778	3.419.213	3.471.231
EMPREGADOS SEM CARTEIRA ASSINADA	1.747.183	1.805.077	1.737.549
CONTA-PROPRIA	1.451.352	1.435.371	1.439.899
EMPREGADORES	346.883	362.087	356.261
POPULAÇÃO DESOCUPADA	536.086	711.951	664.082
POPULAÇÃO DESOCUPADA SEM TRABALHO ANTERIOR	36.039	72.569	61.721
POPULAÇÃO DESOCUPADA COM TRABALHO ANTERIOR	500.047	639.382	602.361

32 - ESTIMATIVAS DA PESQUISA MENSAL DE EMPREGO NA REGIÃO METROPOLITANA
 DE SÃO PAULO
 JUNHO - 1998

PERIODO DE REFERENCIA: SEMANA IDADE MINIMA: 15 ANOS
 ESTIMATIVAS MAIO/97 ABRIL/98 MAIO/98

RENDIMENTO MEDIO NOMINAL (REAIS) : (*)

PESSOAS OCUPADAS	826,76	848,04	837,73
SETOR DE ATIVIDADE:			
INDUSTRIA DE TRANSFORMAÇÃO	853,83	890,05	888,68
CONSTRUÇÃO CIVIL	621,86	567,27	570,75
COMERCIO	774,13	715,42	717,47
SERVIÇOS	838,09	877,24	865,39
OUTRAS ATIVIDADES	1 055,14	1 188,48	1 112,57
POSICÃO NA OCUPAÇÃO:			
EMPREGADOS COM CARTEIRA ASSINADA	797,39	825,01	829,54
EMPREGADOS SEM CARTEIRA ASSINADA	594,26	622,34	593,50
CONTA-PRÓPRIA	784,21	750,64	751,87
EMPREGADORES	2 580,24	2 702,67	2 619,57
SETOR DE ATIVIDADE E POSICÃO NA OCUPAÇÃO:			
INDUSTRIA DE TRANSFORMAÇÃO:			
EMPREGADOS COM CARTEIRA ASSINADA	827,72	882,19	903,36
CONSTRUÇÃO CIVIL:			
EMPREGADOS COM CARTEIRA ASSINADA	923,30	742,58	709,36
EMPREGADOS SEM CARTEIRA ASSINADA	371,16	351,29	353,68
CONTA PRÓPRIA	461,75	435,34	468,17
COMERCIO:			
EMPREGADOS COM CARTEIRA ASSINADA	643,30	625,99	603,63
EMPREGADOS SEM CARTEIRA ASSINADA	451,08	542,82	539,36
CONTA PRÓPRIA	663,88	588,80	589,27
SERVIÇOS:			
EMPREGADOS COM CARTEIRA ASSINADA	812,54	841,14	840,78
EMPREGADOS SEM CARTEIRA ASSINADA	541,40	555,33	535,42
CONTA PRÓPRIA	949,70	923,72	923,81

(*) TRABALHO PRINCIPAL

33 - ESTIMATIVAS DA PESQUISA MENSAL DE EMPREGO NA REGIÃO METROPOLITANA
 DE SÃO PAULO
 JUNHO - 1998

PERÍODO DE REFERÊNCIA: SEMANA	IDADE MÍNIMA: 15 ANOS		
E S T I M A T I V A S	MAIO/97	ABRIL/98	MAIO/98
RENDIMENTO MEDIO REAL (REAIS - JUL/94) (*)			
PESSOAS OCUPADAS	544,10	536,60	526,28
SETOR DE ATIVIDADE:			
INDUSTRIA DE TRANSFORMAÇÃO	561,91	563,18	558,28
CONSTRUÇÃO CIVIL	409,25	358,94	358,56
COMERCIO	509,46	452,68	450,73
SERVIÇOS	551,55	555,07	543,65
OUTRAS ATIVIDADES	694,40	752,01	698,94
POSICÃO NA OCUPAÇÃO:			
EMPREGADOS COM CARTEIRA ASSINADA	524,77	522,02	521,13
EMPREGADOS SEM CARTEIRA ASSINADA	391,09	393,78	372,84
CONTA-PRÓPRIA	516,10	474,97	472,33
EMPREGADORES	1 698,08	1 710,12	1 645,66
SETOR DE ATIVIDADE E POSICÃO NA OCUPAÇÃO:			
INDUSTRIA DE TRANSFORMAÇÃO:			
EMPREGADOS COM CARTEIRA ASSINADA	544,73	558,20	567,51
CONSTRUÇÃO CIVIL:			
EMPREGADOS COM CARTEIRA ASSINADA	607,63	469,86	445,63
EMPREGADOS SEM CARTEIRA ASSINADA	244,27	222,28	222,19
CONTA PRÓPRIA	303,88	275,46	292,85
COMERCIO:			
EMPREGADOS COM CARTEIRA ASSINADA	423,36	396,09	379,21
EMPREGADOS SEM CARTEIRA ASSINADA	296,85	343,34	338,81
CONTA PRÓPRIA	436,91	372,56	370,19
SERVIÇOS:			
EMPREGADOS COM CARTEIRA ASSINADA	534,74	532,23	528,19
EMPREGADOS SEM CARTEIRA ASSINADA	356,30	351,38	336,36
CONTA PRÓPRIA	625,01	584,49	580,35

 (*) TRABALHO PRINCIPAL ; DEFLACIONADO PELO INPC

34 - ESTIMATIVAS DA PESQUISA MENSAL DE EMPREGO NA REGIÃO METROPOLITANA
 DE SÃO PAULO
 JUNHO - 1998

PERÍODO DE REFERÊNCIA: SEMANA	IDADE MÍNIMA: 15 ANOS		
E S T I M A T I V A S	MAIO/97	ABRIL/98	MAIO/98
RENDIMENTO MEDIO (EM SALARIOS MINIMOS) (*)			
PESSOAS OCUPADAS	7,38	7,06	6,98
SETOR DE ATIVIDADE:			
INDUSTRIA DE TRANSFORMAÇÃO	7,62	7,41	7,40
CONSTRUÇÃO CIVIL	5,55	4,72	4,75
COMERCIO	6,91	5,96	5,97
SERVIÇOS	7,48	7,31	7,21
OUTRAS ATIVIDADES	9,42	9,90	9,27
POSIÇÃO NA OCUPAÇÃO:			
EMPREGADOS COM CARTEIRA ASSINADA	7,11	6,87	6,91
EMPREGADOS SEM CARTEIRA ASSINADA	5,30	5,18	4,94
CONTA-PRÓPRIA	7,00	6,25	6,26
EMPREGADORES	23,03	22,52	21,82
SETOR DE ATIVIDADE E POSIÇÃO NA OCUPAÇÃO:			
INDUSTRIA DE TRANSFORMAÇÃO:			
EMPREGADOS COM CARTEIRA ASSINADA	7,39	7,35	7,52
CONSTRUÇÃO CIVIL:			
EMPREGADOS COM CARTEIRA ASSINADA	8,24	6,18	5,91
EMPREGADOS SEM CARTEIRA ASSINADA	3,31	2,92	2,94
CONTA PRÓPRIA	4,12	3,62	3,88
COMERCIO:			
EMPREGADOS COM CARTEIRA ASSINADA	5,74	5,21	5,03
EMPREGADOS SEM CARTEIRA ASSINADA	4,02	4,52	4,49
CONTA PRÓPRIA	5,92	4,90	4,91
SERVIÇOS:			
EMPREGADOS COM CARTEIRA ASSINADA	7,25	7,00	7,00
EMPREGADOS SEM CARTEIRA ASSINADA	4,83	4,62	4,46
CONTA PRÓPRIA	8,47	7,69	7,69

 (*) TRABALHO PRINCIPAL

35 - ESTIMATIVAS DA PESQUISA MENSAL DE EMPREGO NA REGIÃO METROPOLITANA
 DE SÃO PAULO
 JUNHO - 1998

PERÍODO DE REFERÊNCIA: SEMANA	IDADE MÍNIMA: 15 ANOS		
E S T I M A T I V A S	JUNHO/97 (%)	MAIO/98 (%)	JUNHO/98 (%)
TAXA DE DESEMPREGO ABERTO (SEMANA)	7,05	9,11	8,57
PESSOAS QUE JÁ TRABALHARAM	6,58	8,18	7,77
PESSOAS QUE BUSCAM TRABALHO PELA PRIMEIRA VEZ	0,47	0,92	0,79
SETOR DE ATIVIDADE:			
INDÚSTRIA DE TRANSFORMAÇÃO	8,99	9,74	9,72
CONSTRUÇÃO CIVIL	5,46	9,73	7,90
COMÉRCIO	8,29	8,93	10,71
SERVIÇOS	5,24	7,45	6,49
OUTRAS ATIVIDADES	3,96	3,30	2,96
SEXO:			
MASCULINO	6,66	8,08	7,96
FEMININO	7,64	10,61	9,46
TAXA DE DESEMPREGO ABERTO (30 DIAS)	7,97	9,76	9,43
TAXA DE DESEMPREGO ABERTO PARA CHEFES DE DOMÍLIOS	3,95	5,23	4,86
CHEFES DE DOMÍLIOS DESOCUPADOS, EM RELAÇÃO AOS DESOCUPADOS	25,62	25,21	25,05
TAXA DE ATIVIDADE	61,45	60,86	60,59

36 - ESTIMATIVAS DA PESQUISA MENSAL DE EMPREGO NA REGIÃO METROPOLITANA
DE SÃO PAULO
JUNHO - 1998

PERIODO DE REFERENCIA: SEMANA IDADE MINIMA: 15 ANOS

E S T I M A T I V A S * JUNHO/97 * MAIO/98 * JUNHO/98
* (%) * (%) * (%)

PROPORÇÃO DA POPULAÇÃO OCUPADA:

SETOR DE ATIVIDADE:

INDUSTRIA DE TRANSFORMAÇÃO	22,90	22,62	21,82
CONSTRUÇÃO CIVIL	6,62	7,07	7,19
COMERCIO	15,87	14,80	15,06
SERVIÇOS	50,47	51,40	51,94
OUTRAS ATIVIDADES	4,12	4,08	3,97

POSIÇÃO NA OCUPAÇÃO:

EMPREGADOS COM CARTEIRA ASSINADA	48,64	48,14	49,01
EMPREGADOS SEM CARTEIRA ASSINADA	24,73	25,41	24,53
CONTA-PRÓPRIA	20,55	20,21	20,33
EMPREGADORES	4,91	5,10	5,03

TRABALHANDO DE 40 A 48 HORAS, POR FAIXA DE RENDIMENTO: (*)

RECEBENDO MENOS DE 1 SALÁRIO MÍNIMO	1,07	0,76	1,18
RECEBENDO DE 1 A MENOS DE 2 SALÁRIOS MÍNIMOS	7,49	6,58	7,60

PROPORÇÃO DA POPULAÇÃO ECONOMICAMENTE ATIVA: (*)

CONTA-PRÓPRIA SEM RENDIMENTOS	1,05	0,98	0,91
CONTA-PRÓPRIA COM MENOS DE 1 SALÁRIO MÍNIMO	1,49	1,39	1,73
DESOCUPADOS, OCUPADOS SEM RENDIMENTOS E OCUPADOS COM MENOS DE 1 SALÁRIO MÍNIMO	13,58	15,46	15,77

(*) TODOS OS TRABALHOS

37 - ESTIMATIVAS DA PESQUISA MENSAL DE EMPREGO NA REGIÃO METROPOLITANA
 DE PORTO ALEGRE
 JUNHO - 1998

PERÍODO DE REFERÊNCIA: SEMANA	IDADE MINIMA: 15 ANOS		
E S T I M A T I V A S	JUNHO/97	MAIO/98	JUNHO/98
POPULAÇÃO RESIDENTE	2.383.983	2.456.849	2.461.846
POPULAÇÃO ECONOMICAMENTE ATIVA	1.462.096	1.506.561	1.498.351
POPULAÇÃO OCUPADA	1.373.343	1.386.711	1.387.906
POPULAÇÃO OCUPADA POR SETOR DE ATIVIDADE:			
INDUSTRIA DE TRANSFORMAÇÃO	283.506	283.609	281.502
CONSTRUCAO CIVIL	88.939	90.121	90.940
COMERCIO	216.912	205.997	212.779
SERVIÇOS	676.093	691.295	687.024
OUTRAS ATIVIDADES	107.893	115.688	115.661
POPULAÇÃO OCUPADA POR POSIÇÃO NA OCUPAÇÃO:			
EMPREGADOS COM CARTEIRA ASSINADA	691.639	679.905	675.794
EMPREGADOS SEM CARTEIRA ASSINADA	283.715	324.911	309.719
CONTA-PROPRIA	317.301	295.366	310.868
EMPREGADORES	63.051	71.571	76.272
POPULAÇÃO DESOCUPADA	88.753	119.850	110.444
POPULAÇÃO DESOCUPADA SEM TRABALHO ANTERIOR	5.629	10.603	11.006
POPULAÇÃO DESOCUPADA COM TRABALHO ANTERIOR	83.124	109.247	99.439

38 - ESTIMATIVAS DA PESQUISA MENSAL DE EMPREGO NA REGIÃO METROPOLITANA
 DE PORTO ALEGRE
 JUNHO - 1998

PERIODO DE REFERENCIA: SEMANA IDADE MINIMA: 15 ANOS
 ESTIMATIVAS MAIO/97 ABRIL/98 MAIO/98

RENDIMENTO MEDIO NOMINAL (REAIS) : (*)

PESSOAS OCUPADAS	608,50	636,37	643,20
SETOR DE ATIVIDADE:			
INDUSTRIA DE TRANSFORMAÇÃO	529,99	564,27	582,50
CONSTRUÇÃO CIVIL	474,89	486,94	452,41
COMERCIO	554,45	545,05	532,94
SERVIÇOS	640,60	672,83	682,71
OUTRAS ATIVIDADES	832,79	880,94	883,35
POSIÇÃO NA OCUPAÇÃO:			
EMPREGADOS COM CARTEIRA ASSINADA	547,84	580,23	575,28
EMPREGADOS SEM CARTEIRA ASSINADA	569,84	581,34	617,75
CONTA-PRÓPRIA	601,64	572,36	555,32
EMPREGADORES	1 568,77	1 711,19	1 776,44
SETOR DE ATIVIDADE E POSIÇÃO NA OCUPAÇÃO:			
INDUSTRIA DE TRANSFORMAÇÃO:			
EMPREGADOS COM CARTEIRA ASSINADA	507,32	524,23	538,21
CONSTRUÇÃO CIVIL:			
EMPREGADOS COM CARTEIRA ASSINADA	519,20	528,73	503,80
EMPREGADOS SEM CARTEIRA ASSINADA	360,34	320,39	334,24
CONTA PRÓPRIA	418,95	372,11	369,92
COMERCIO:			
EMPREGADOS COM CARTEIRA ASSINADA	488,70	491,53	462,09
EMPREGADOS SEM CARTEIRA ASSINADA	397,08	390,08	403,61
CONTA PRÓPRIA	527,38	467,13	458,98
SERVIÇOS:			
EMPREGADOS COM CARTEIRA ASSINADA	580,33	635,15	632,53
EMPREGADOS SEM CARTEIRA ASSINADA	488,88	461,90	497,58
CONTA PRÓPRIA	750,91	736,92	715,07

(*) TRABALHO PRINCIPAL

39 - ESTIMATIVAS DA PESQUISA MENSAL DE EMPREGO NA REGIÃO METROPOLITANA
 DE PORTO ALEGRE
 JUNHO - 1998

PERÍODO DE REFERÊNCIA: SEMANA	IDADE MÍNIMA: 15 ANOS		
E S T I M A T I V A S	MAIO/97	ABRIL/98	MAIO/98
RENDIMENTO MEDIO REAL (REAIS - JUL/94) (*)			
PESSOAS OCUPADAS	400,46	402,66	404,07
SETOR DE ATIVIDADE:			
INDUSTRIA DE TRANSFORMAÇÃO	348,79	357,04	365,93
CONSTRUÇÃO CIVIL	312,53	308,11	284,21
COMERCIO	364,89	344,88	341,09
SERVIÇOS	421,58	425,73	425,52
OUTRAS ATIVIDADES	548,07	557,41	554,94
POSICÃO NA OCUPAÇÃO:			
EMPREGADOS COM CARTEIRA ASSINADA	360,54	367,14	361,40
EMPREGADOS SEM CARTEIRA ASSINADA	375,01	367,84	388,08
CONTA-PRÓPRIA	395,94	362,16	348,86
EMPREGADORES	1 032,42	1 082,75	1 115,99
SETOR DE ATIVIDADE E POSIÇÃO NA OCUPAÇÃO:			
INDUSTRIA DE TRANSFORMAÇÃO:			
EMPREGADOS COM CARTEIRA ASSINADA	333,87	331,70	338,11
CONSTRUÇÃO CIVIL:			
EMPREGADOS COM CARTEIRA ASSINADA	341,69	334,55	316,49
EMPREGADOS SEM CARTEIRA ASSINADA	237,14	202,73	209,97
CONTA PRÓPRIA	275,72	235,45	232,39
COMERCIO:			
EMPREGADOS COM CARTEIRA ASSINADA	321,62	311,02	290,29
EMPREGADOS SEM CARTEIRA ASSINADA	261,32	246,82	253,65
CONTA PRÓPRIA	347,07	295,57	288,34
SERVIÇOS:			
EMPREGADOS COM CARTEIRA ASSINADA	381,92	401,89	397,36
EMPREGADOS SEM CARTEIRA ASSINADA	321,73	292,26	312,59
CONTA PRÓPRIA	494,18	466,29	449,22

 (*) TRABALHO PRINCIPAL ; DEFLACIONADO PELO INPC

40 - ESTIMATIVAS DA PESQUISA MENSAL DE EMPREGO NA REGIÃO METROPOLITANA
 DE PORTO ALEGRE
 JUNHO - 1998

PERÍODO DE REFERÊNCIA: SEMANA	IDADE MÍNIMA: 15 ANOS		
E S T I M A T I V A S	MAIO/97	ABRIL/98	MAIO/98
RENDIMENTO MEDIO (EM SALARIOS MINIMOS) (*)			
PESSOAS OCUPADAS	5,43	5,30	5,36
SETOR DE ATIVIDADE:			
INDUSTRIA DE TRANSFORMAÇÃO	4,73	4,70	4,85
CONSTRUÇÃO CIVIL	4,24	4,05	3,77
COMERCIO	4,95	4,54	4,52
SERVIÇOS	5,71	5,60	5,69
OUTRAS ATIVIDADES	7,43	7,34	7,36
POSIÇÃO NA OCUPAÇÃO:			
EMPREGADOS COM CARTEIRA ASSINADA	4,89	4,83	4,79
EMPREGADOS SEM CARTEIRA ASSINADA	5,08	4,84	5,14
CONTA-PRÓPRIA	5,37	4,76	4,62
EMPREGADORES	14,00	14,25	14,80
SETOR DE ATIVIDADE E POSIÇÃO NA OCUPAÇÃO:			
INDUSTRIA DE TRANSFORMAÇÃO:			
EMPREGADOS COM CARTEIRA ASSINADA	4,52	4,36	4,48
CONSTRUÇÃO CIVIL:			
EMPREGADOS COM CARTEIRA ASSINADA	4,63	4,40	4,19
EMPREGADOS SEM CARTEIRA ASSINADA	3,21	2,66	2,78
CONTA PRÓPRIA	3,74	3,10	3,08
COMERCIO:			
EMPREGADOS COM CARTEIRA ASSINADA	4,36	4,09	3,85
EMPREGADOS SEM CARTEIRA ASSINADA	3,54	3,25	3,26
CONTA PRÓPRIA	4,70	3,89	3,82
SERVIÇOS:			
EMPREGADOS COM CARTEIRA ASSINADA	5,18	5,29	5,27
EMPREGADOS SEM CARTEIRA ASSINADA	4,36	3,84	4,14
CONTA PRÓPRIA	6,70	6,14	5,95

 (*) TRABALHO PRINCIPAL

41 - ESTIMATIVAS DA PESQUISA MENSAL DE EMPREGO NA REGIÃO METROPOLITANA
 DE PORTO ALEGRE
 JUNHO - 1998

PERIODO DE REFERENCIA: SEMANA		IDADE MINIMA: 15 ANOS		
E S T I M A T I V A S				
	JUNHO/97	MAIO/98	JUNHO/98	
	(%)	(%)	(%)	
TAXA DE DESEMPREGO ABERTO (SEMANA)	6,07	7,95	7,37	
PESSOAS QUE JA TRABALHARAM	5,68	7,25	6,63	
PESSOAS QUE BUSCAM TRABALHO PELA PRIMEIRA VEZ	0,38	0,70	0,73	
SETOR DE ATIVIDADE:				
INDUSTRIA DE TRANSFORMAÇÃO	7,07	9,92	8,70	
CONSTRUÇÃO CIVIL	5,95	6,48	5,98	
COMERCIO	6,24	8,26	8,47	
SERVIÇOS	5,18	6,19	5,79	
OUTRAS ATIVIDADES	3,19	6,00	4,00	
SEXO:				
MASCULINO	5,42	6,67	6,11	
FEMININO	6,96	9,72	9,08	
TAXA DE DESEMPREGO ABERTO (30 DIAS)	6,53	8,59	7,97	
TAXA DE DESEMPREGO ABERTO PARA CHEFES DE DOMICILIOS	4,01	4,84	4,69	
CHEFES DE DOMICILIOS DESOCUPADOS, EM RELAÇÃO AOS DESOCUPADOS	32,98	30,01	31,46	
TAXA DE ATIVIDADE	61,32	61,32	60,86	

42 - ESTIMATIVAS DA PESQUISA MENSAL DE EMPREGO NA REGIÃO METROPOLITANA
 DE PORTO ALEGRE
 JUNHO - 1998

PERIODO DE REFERENCIA: SEMANA IDADE MINIMA: 15 ANOS
 ESTIMATIVAS * JUNHO/97 * MAIO/98 * JUNHO/98
 (%) (%) (%)

PROPORÇÃO DA POPULAÇÃO OCUPADA:

SETOR DE ATIVIDADE:

INDUSTRIA DE TRANSFORMAÇÃO	20,64	20,45	20,28
CONSTRUÇÃO CIVIL	6,47	6,49	6,55
COMERCIO	15,79	14,85	15,33
SERVIÇOS	49,22	49,85	49,50
OUTRAS ATIVIDADES	7,85	8,34	8,33

POSIÇÃO NA OCUPAÇÃO:

EMPREGADOS COM CARTEIRA ASSINADA	50,36	49,03	48,69
EMPREGADOS SEM CARTEIRA ASSINADA	20,65	23,43	22,31
CONTA-PRÓPRIA	23,10	21,29	22,39
EMPREGADORES	4,59	5,16	5,50

TRABALHANDO DE 40 A 48 HORAS, POR FAIXA DE RENDIMENTO: (*)

RECEBENDO MENOS DE 1 SALÁRIO MÍNIMO	1,18	0,92	1,66
RECEBENDO DE 1 A MENOS DE 2 SALÁRIOS MÍNIMOS	13,81	12,50	14,52

PROPORÇÃO DA POPULAÇÃO ECONOMICAMENTE ATIVA: (*)

CONTA-PRÓPRIA SEM RENDIMENTOS	1,21	1,15	1,18
CONTA-PRÓPRIA COM MENOS DE 1 SALÁRIO MÍNIMO	2,24	2,42	2,97
DESOCUPADOS, OCUPADOS SEM RENDIMENTOS E OCUPADOS COM MENOS DE 1 SALÁRIO MÍNIMO	13,84	15,93	16,21

(*) TODOS OS TRABALHOS