INDICADORES IBGE

PESQUISA MENSAL DE EMPREGO

JULHO DE 1998

Presidente da República
Fernando Henrique Cardoso

Ministro de Estado do Planejamento e Orçamento
Antonio Kandir

FUNDAÇÃO INSTITUTO
BRASILEIRO DE GEOGRAFIA
E ESTATÍSTICA - IBGE

Presidente
Simon Schwartzman

Diretor de Planejamento e Coordenação
Nuno Duarte da Costa Bittencourt

ÓRGÃOS TÉCNICOS SETORIAIS

Diretoria de Pesquisas
Lenildo Fernandes Silva

Diretoria de Geociências
Trento Natali Filho

Diretoria de Informática
Fernando Elyas Nobrega Nasser

Centro de Documentação e Disseminação de Informações
David Wu Tai

UNIDADE RESPONSÁVEL

Diretoria de Pesquisas

Departamento de Emprego e Rendimento:
Angela Filgueiras Jorge

Divisão de Pesquisa Mensal:
Marileni Silva Mansoldo

EQUIPE DE ANÁLISE DE CONJUNTURA

Coordenadora:
Shyrlene Ramos de Souza
Adriana Ferreira Ponta
Angela Maria Broquá
Elizia Costa Ferreira
Francisco Santos

SUMÁRIO

Estimativas para o mês de JULHO de 1998	3
Notas Metodológicas	7
Tabelas	10

PESQUISA MENSAL DE EMPREGO

ESTIMATIVAS PARA O MÊS DE JULHO DE 1998

I) INTRODUÇÃO

A pesquisa de julho deste ano, nas seis maiores regiões metropolitanas do País, estimou em 17.697.928 o número de pessoas economicamente ativas, das quais 16.277.744 estavam ocupadas ou trabalhando e 1.420.185 estavam desocupadas ou procurando trabalho. A taxa média de desemprego aberto foi de 8,02%, mantendo-se praticamente estável em relação à observada no mês anterior, 7,9%. Em relação a julho do ano passado, o aumento foi de 2,05 pontos percentuais.

O número de pessoas trabalhando caiu em relação a junho deste ano e a julho do ano passado. O número de pessoas ocupadas na indústria de transformação caiu significativamente nos dois tipos de comparação. A estimativa foi de redução de aproximadamente 91 mil pessoas de junho para julho deste ano e de 208 mil de julho do ano passado para julho deste ano. A participação da Região Metropolitana de São Paulo, nessa queda, foi de 72% no primeiro e de 80% no segundo tipo de comparação.

O número de pessoas procurando trabalho aumentou 1,5% em relação a junho deste ano e 36,1% em relação a julho do ano passado.

Em termos nominais, o rendimento médio das pessoas ocupadas situou-se, no mês de junho deste ano, em R\$ 682,89, o dos empregados com carteira de trabalho assinada em R\$ 669,07, o dos empregados sem carteira de trabalho assinada em R\$ 535,18 e o das pessoas que trabalharam por conta própria em R\$ 592,08.

O rendimento médio real das pessoas ocupadas, referente a junho deste ano, aumentou 1% na comparação com o mês anterior e caiu 1,7% na comparação com junho do ano passado.

Encerrou-se o primeiro semestre deste ano com acréscimo de 1,1% para o rendimento das pessoas ocupadas, no confronto com o mesmo período do ano passado, para o conjunto das seis regiões pesquisadas. A variação do rendimento dos homens e das mulheres ficou em torno de 1,5%. O rendimento dos empregados com e sem carteira de trabalho assinada aumentou e o das pessoas que trabalharam por conta própria caiu, como mostra o quadro em anexo, onde observa-se também que as pessoas com menor nível de instrução tiveram queda em seus rendimentos. Somente para os indivíduos com nível superior completo, mestrado ou doutorado¹ foi observada variação positiva.

II) COMPARAÇÃO MENSAL

¹ A pesquisa também revela que no período janeiro a julho deste ano, em relação ao mesmo período do ano passado, houve ligeira queda na participação das pessoas sem instrução e com primeiro grau incompleto no total da população ocupada.

De junho para julho deste ano, nas seis regiões pesquisadas, a população economicamente ativa caiu 0,2%. O número de pessoas trabalhando reduziu-se 0,4% e o número de pessoas procurando trabalho aumentou, 1,5%, fazendo com que a taxa média de desemprego aberto se mantivesse praticamente estável.

O número de pessoas trabalhando caiu em função da queda na indústria de transformação, 3,3%. A construção civil apresentou crescimento de 1,4% e os setores do comércio e de serviços de 0,3%. Já, dentre as categorias de ocupação, aumentou apenas o número de empregados sem carteira de trabalho assinada, 0,7%. O número de empregadores caiu 5,2%, o de empregados com carteira de trabalho assinada 0,6% e o de pessoas que trabalharam por conta própria manteve-se praticamente estável.

A taxa média de desemprego aberto manteve-se praticamente estável, variando apenas 0,12 ponto percentual. Em nível de Região Metropolitana, as taxas registradas foram:

Salvador	-	10,02%
Recife	-	9,68%
São Paulo	-	8,95%
Porto Alegre	-	7,71%
B.Horizonte	-	7,48%
R. de Janeiro	-	5,77%

Considerando os setores de atividade, o indicador do desemprego aberto caiu apenas no comércio, de 9,08% para 7,94%. Na indústria de transformação a alteração foi de 8,86% para 9,63%, na construção civil, de 9% para 9,32% e no setor de serviços, de 6,21% para 6,54%.

Considerando o gênero, a taxa de desemprego variou ligeiramente tanto para os homens, de 7,21% para 7,47%, quanto para as mulheres, de 8,9% para 8,82%.

O rendimento médio real das pessoas ocupadas, de maio para junho deste ano, aumentou 1%. O rendimento das pessoas que trabalharam por conta própria aumentou 5,3%, o dos empregados sem carteira de trabalho assinada 1,6% e o dos empregados com carteira de trabalho assinada caiu 1,4%.

III) COMPARAÇÃO ANUAL

De julho do ano passado para julho deste ano, a população economicamente ativa aumentou 1,5%. O número de pessoas trabalhando caiu 0,7% e o de pessoas procurando trabalho aumentou 36,1%, o que provocou um aumento de 2,05 pontos percentuais na taxa média de desemprego aberto.

Considerando os setores de atividade, o número de pessoas trabalhando aumentou na construção civil, 4,4% e no setor de serviços, 1,2% e caiu na indústria de transformação, 7,2% e no comércio, 1,6%.

Considerando as categorias de ocupação, aumentou o número de empregados sem carteira de trabalho assinada, 3,1% e caiu o número de empregadores, 3,4%, o de pessoas que trabalharam por conta própria, 2,6% e o de empregados com carteira de trabalho assinada, 1,6%.

A taxa média de desemprego aberto aumentou mais expressivamente na construção civil, 3,5 pontos percentuais e na indústria de transformação, 2,3 pontos percentuais. Já, por gênero, a variação foi de 2,0 pontos percentuais tanto para os homens quanto para as mulheres.

O rendimento médio real das pessoas ocupadas, de junho do passado para junho deste ano, caiu 1,7%. Dentre as categorias de ocupação, caiu o rendimento das pessoas que trabalharam por conta própria, 4,7% e o dos empregados com carteira de trabalho assinada, 2,1%, enquanto o dos empregados sem carteira de trabalho assinada aumentou 0,8%.

IV) COMPARAÇÃO DA MÉDIA ANUAL

A comparação da média dos indicadores do período janeiro a julho deste ano, em relação ao mesmo período do ano passado, no conjunto das seis regiões pesquisadas, mostra uma ligeira queda do número de pessoas trabalhando, 0,3%, devido à queda ocorrida nos setores da indústria de transformação, 4,1% e do comércio, 2,5%. A referida queda deveu-se também à redução do número de empregados com carteira de trabalho assinada, 1% e de pessoas que trabalharam por conta própria, 0,4%.

O número de pessoas procurando trabalho cresceu 37,9%, elevando a taxa de desemprego aberto para 7,84%, 2,06 pontos percentuais superior à observada no mesmo período do ano passado.

O contingente de pessoas fora da força de trabalho, isto é, a população não economicamente ativa, aumentou 3%.

A pesquisa ainda revela que o percentual da população ocupada na faixa etária de 15 a 17 anos passou de 3,33% para 3,08%, de 18 a 39 anos de 60,03% para 60,01%, de 40 a 59 anos de 32,54% para 32,72% e de 60 anos e mais de 4,06% para 4,15%. Por outro lado, a participação das pessoas sem instrução passou de 4,53% para 4,17%, de primeira a terceira série concluída do primeiro grau, de 8,98% para 8,32%, de quarta a sétima série concluída do primeiro grau, de 31,28% para 29,82%, com o primeiro grau completo ficou constante em 12,47%, com o segundo grau incompleto aumentou de 6,14% para 6,46%, com segundo grau completo de 20,13% para 21,5%, com superior incompleto de 4,22% para 4,61% e com superior completo de 12,03% para 12,26%.

Rio de Janeiro, 27 de agosto de 1998

DEREN/DIPEM/EAC

PESQUISA MENSAL DE EMPREGO
VARIAÇÃO DO RENDIMENTO MÉDIO REAL (%)

PRIMEIRO SEMESTRE DE 1998
BASE: MESMO PERÍODO DO ANO ANTERIOR

DEFLACIONADO PELO I.N.P.C.

Trabalho Principal

Idade Mínima: 15 anos

ESPECIFICAÇÃO	RE	SAL	BH	RJ	SP	POA	TOTAL
PESSOAS OCUPADAS:							
TOTAL	2,7	4,6	-1,6	1,1	2,4	1,1	1,1
SEXO:							
MASCULINO	1,2	4,0	-1,9	1,8	2,4	2,4	1,4
FEMININO	7,8	5,9	-0,2	1,7	2,5	2,9	1,7
POSIÇÃO NA OCUPAÇÃO:							
EMPREGADOS COM CARTEIRA DE TRABALHO ASSINADA	3,8	5,6	-2,6	3,1	2,1	2,6	1,6
EMPREGADOS SEM CARTEIRA DE TRABALHO ASSINADA	4,7	-0,8	0,8	0,8	2,1	-1,1	1,0
CONTA PRÓPRIA	-1,6	7,1	-2,3	-0,7	0,4	-7,3	-1,5
SETOR DE ATIVIDADE:							
INDÚSTRIA DE TRANSFORMAÇÃO	1,9	0,4	-6,4	-11,9	5,9	2,4	1,0
CONSTRUÇÃO CIVIL	4,3	10,1	-2,4	-8,4	-9,1	-4,7	-6,8
COMÉRCIO	-5,8	3,8	-2,6	5,0	-2,9	-2,0	-2,0
SERVIÇOS	1,5	2,9	-0,7	4,2	2,6	0,2	2,0
NÍVEL DE INSTRUÇÃO:							
SEM INSTRUÇÃO	-6,4	5,1	8,6	-0,4	-5,6	-4,7	-2,9
1ª A 3ª SÉRIE CONCLUÍDA DO PRIMEIRO GRAU	-4,9	10,0	-0,6	5,3	-3,9	0,3	-1,2
4ª A 7ª SÉRIE CONCLUÍDA DO PRIMEIRO GRAU	-7,6	-1,0	1,0	-3,8	-5,4	-4,3	-5,1
PRIMEIRO GRAU COMPLETO + SEGUNDO GRAU INCOMPLETO	-3,8	6,3	-3,0	-0,2	-0,3	0,8	-0,6
SEGUNDO GRAU COMPLETO + SUPERIOR INCOMPLETO	0,6	1,5	-10,5	-0,9	0,6	-4,1	-1,5
SUPERIOR COMPLETO + MESTRADO OU DOUTORADO	1,5	-11,4	0,2	1,7	1,0	7,5	3,4

PESQUISA MENSAL DE EMPREGO

TAXA MÉDIA DE DESEMPREGO ABERTO (%)

TOTAL E POR SETOR DE ATIVIDADE

RM: RE, SAL, BH, RJ, SP e POA

MÊS DE JULHO - PERÍODO: 1983 A 1998

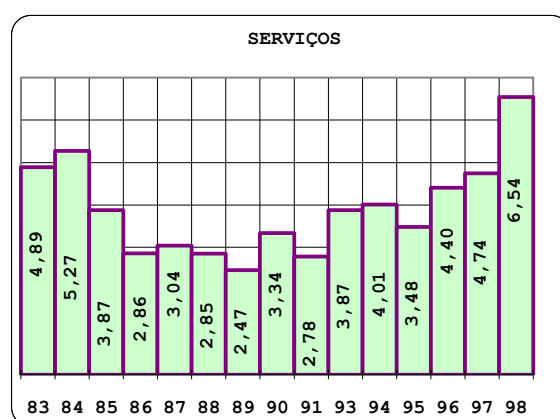
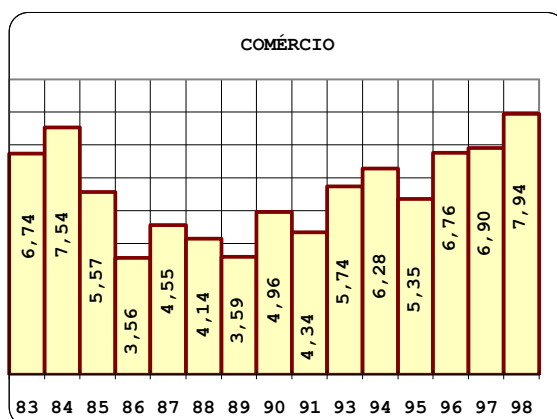
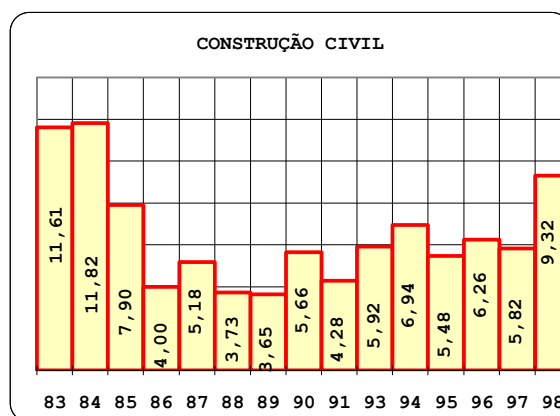
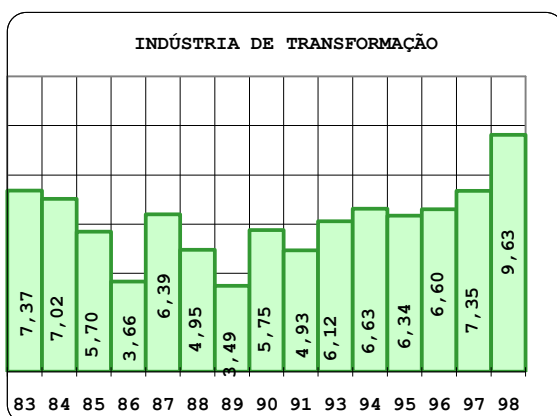
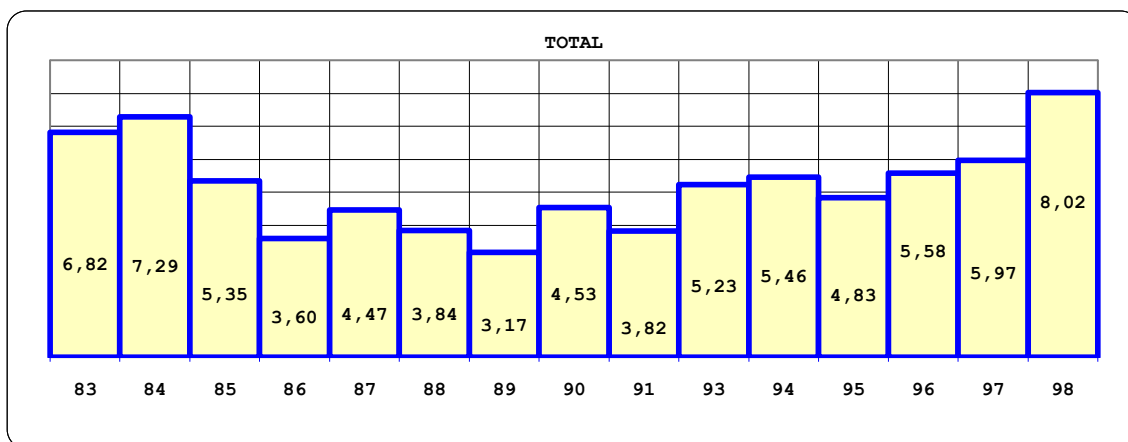

1992 - DADOS NÃO DISPONÍVEIS.

NOTAS METODOLÓGICAS

1. ASPECTOS GERAIS

A PME é uma pesquisa domiciliar de periodicidade mensal sobre mão-de-obra e rendimento do trabalho.

Os dados são obtidos de uma amostra probabilística de, aproximadamente, 36.000 domicílios situados nas Regiões Metropolitanas de Recife, Salvador, Belo Horizonte, Rio de Janeiro, São Paulo e Porto Alegre.

Os dados referem-se a determinados períodos de tempo denominados PERÍODOS DE REFERÊNCIA. Os mais importantes são:

SEMANA DE REFERENCIA - semana de domingo a sábado, que precede a semana estabelecida para a realização da entrevista.

PERÍODO DE REFERENCIA DE 30 DIAS - são os 30 dias que antecedem a semana fixada para a entrevista.

MES DE REFERENCIA - aquele que antecede ao mês de realização da pesquisa.

Os dados divulgados são relativos às pessoas de 15 anos e mais de idade e à semana de referência, com exceção da taxa de desemprego aberto que é divulgada também para o período de 30 dias e dos rendimentos que são relativos ao mês de referência da pesquisa.

2. CONCEITOS PRINCIPAIS

TRABALHO - refere-se à:

OCUPAÇÃO ECONOMICA REMUNERADA em dinheiro, produtos ou outras formas não monetárias, ou

OCUPAÇÃO ECONOMICA SEM REMUNERAÇÃO, exercida pelo menos durante 15 horas na semana, em ajuda a membro da unidade domiciliar em sua atividade econômica, ou a instituições religiosas beneficentes ou de cooperativismo ou, ainda, como aprendiz ou estagiário.

POPULAÇÃO EM IDADE ATIVA - compreende as pessoas economicamente ativas e as pessoas não economicamente ativas.

POPULAÇÃO ECONOMICAMENTE ATIVA - compreende o potencial de mão-de-obra com que pode contar o setor produtivo, isto é, as PESSOAS OCUPADAS e as DESOCUPADAS, assim definidas:

PESSOAS OCUPADAS - aquelas que, num determinado período de referência, trabalharam ou tinham trabalho mas não trabalharam (por exemplo, pessoas em férias).

As pessoas ocupadas são classificadas em:

EMPREGADOS - aquelas pessoas que trabalham para um empregador ou mais, cumprindo uma jornada de trabalho, recebendo em contrapartida uma remuneração em dinheiro ou outra forma de pagamento (moradia, alimentação, vestuário, etc).

Incluem-se, entre as pessoas empregadas, aquelas que prestam serviço militar obrigatório e os clérigos. Os empregados são classificados segundo a existência ou não de carteira de trabalho assinada.

CONTA PRÓPRIA - aquelas pessoas que exploram uma atividade econômica ou exercem uma profissão ou ofício, sem empregados.

EMPREGADORES - aquelas pessoas que exploram uma atividade econômica ou exercem uma profissão ou ofício, com auxílio de um ou mais empregados.

NAO REMUNERADAS - aquelas pessoas que exercem uma ocupação econômica, sem remuneração, pelo menos 15 horas na semana, em ajuda a membro da unidade domiciliar em sua atividade econômica, ou em ajuda a instituições religiosas, beneficentes ou de cooperativismo, ou, ainda, como aprendiz ou estagiário.

PESSOAS DESOCUPADAS - aquelas que não tinham trabalho, num determinado período de referência, mas estavam dispostas a trabalhar, e que, para isso, tomaram alguma providência efetiva (consultando pessoas, jornais, etc.).

PESSOAS NAO ECONOMICAMENTE ATIVAS - aquelas não classificadas como ocupadas ou desocupadas.

RENDIMENTO DO TRABALHO

Para os EMPREGADOS, considera-se a remuneração efetivamente recebida no mês de referência. Assim sendo, incluem-se as parcelas referentes ao 13_, 14_ ou 15_ salários e a participação nos lucros paga pela empresa, ou outra gratificação, no mês de referência.

Para os EMPREGADORES e pessoas que trabalham por CONTA PRÓPRIA considera-se a retirada feita ou o ganho líquido recebido efetivamente no mês de referência. Define-se como ganho líquido o rendimento bruto menos as despesas efetuadas com o negócio ou profissão (salário de empregados, despesas com matéria-prima, energia elétrica, telefone, etc.).

Para a pessoa que recebe, pelo seu trabalho, em produtos ou mercadorias, considera-se o valor de mercado dos produtos recebidos.

Para a pessoa que estiver licenciada por instituto de previdência, considera-se o rendimento bruto do benefício (auxílio-doença, auxílio por acidente de trabalho, etc.), efetivamente recebido no mês de referência.

1 - ESTIMATIVAS DA PESQUISA MENSAL DE EMPREGO NAS REGIÕES METROPOLITANAS
(RECIFE, SALVADOR, BELO HORIZONTE, RIO DE JANEIRO, SÃO PAULO, PORTO ALEGRE)
JULHO - 1998

PERÍODO DE REFERÊNCIA: SEMANA	IDADE MÍNIMA: 15 ANOS		
E S T I M A T I V A S	* JULHO/97	* JUNHO/98	* JULHO/98
POPULAÇÃO RESIDENTE	29.611.344	30.333.393	30.389.377
POPULAÇÃO ECONOMICAMENTE ATIVA	17.430.095	17.736.052	17.697.928
POPULAÇÃO OCUPADA	16.386.927	16.336.231	16.277.744
POPULAÇÃO OCUPADA POR SETOR DE ATIVIDADE:			
INDUSTRIA DE TRANSFORMAÇÃO	2.900.013	2.783.067	2.692.277
CONSTRUÇÃO CIVIL	1.133.349	1.167.331	1.183.304
COMÉRCIO	2.503.175	2.456.878	2.463.593
SERVIÇOS	8.714.404	8.799.123	8.822.131
OUTRAS ATIVIDADES	1.135.988	1.129.832	1.116.440
POPULAÇÃO OCUPADA POR POSIÇÃO NA OCUPAÇÃO:			
EMPREGADOS COM CARTEIRA ASSINADA	7.649.883	7.576.503	7.530.252
EMPREGADOS SEM CARTEIRA ASSINADA	4.013.859	4.111.854	4.138.639
CONTA-PRÓPRIA	3.829.655	3.737.938	3.728.972
EMPREGADORES	740.917	755.535	716.082
POPULAÇÃO DESOCUPADA	1.043.168	1.399.820	1.420.185
POPULAÇÃO DESOCUPADA SEM TRABALHO ANTERIOR	83.853	142.945	128.615
POPULAÇÃO DESOCUPADA COM TRABALHO ANTERIOR	959.316	1.256.876	1.291.569



2 - ESTIMATIVAS DA PESQUISA MENSAL DE EMPREGO NAS REGIÕES METROPOLITANAS
(RECIFE, SALVADOR, BELO HORIZONTE, RIO DE JANEIRO, SÃO PAULO, PORTO ALEGRE)
JULHO - 1998

PERÍODO DE REFERÊNCIA: SEMANA IDADE MINIMA: 15 ANOS

E S T I M A T I V A S * JUNHO/97 * MAIO/98 * JUNHO/98

RENDIMENTO MEDIO NOMINAL (REAIS) : (*)

PESSOAS OCUPADAS	664,50	675,01	682,89
SETOR DE ATIVIDADE:			
INDUSTRIA DE TRANSFORMAÇÃO	752,88	744,48	774,03
CONSTRUÇÃO CIVIL	502,71	481,28	471,84
COMERCIO	600,44	588,42	603,25
SERVIÇOS	661,67	688,24	688,46
OUTRAS ATIVIDADES	759,58	787,26	805,82
POSIÇÃO NA OCUPAÇÃO:			
EMPREGADOS COM CARTEIRA ASSINADA	653,65	677,37	669,07
EMPREGADOS SEM CARTEIRA ASSINADA	507,52	526,19	535,18
CONTA-PRÓPRIA	593,74	561,24	592,08
EMPREGADORES	2 141,54	2 175,86	2 313,02
SETOR DE ATIVIDADE E POSIÇÃO NA OCUPAÇÃO:			
INDUSTRIA DE TRANSFORMAÇÃO:			
EMPREGADOS COM CARTEIRA ASSINADA	735,67	757,93	760,89
CONSTRUÇÃO CIVIL:			
EMPREGADOS COM CARTEIRA ASSINADA	639,71	565,31	561,13
EMPREGADOS SEM CARTEIRA ASSINADA	282,14	307,93	299,32
CONTA PRÓPRIA	428,34	409,53	424,88
COMERCIO:			
EMPREGADOS COM CARTEIRA ASSINADA	535,05	523,11	520,93
EMPREGADOS SEM CARTEIRA ASSINADA	372,54	409,82	392,75
CONTA PRÓPRIA	528,68	465,92	472,18
SERVIÇOS:			
EMPREGADOS COM CARTEIRA ASSINADA	639,74	682,54	669,97
EMPREGADOS SEM CARTEIRA ASSINADA	432,22	450,05	452,06
CONTA PRÓPRIA	713,89	691,04	722,00

(*) TRABALHO PRINCIPAL

3 - ESTIMATIVAS DA PESQUISA MENSAL DE EMPREGO NAS REGIÕES METROPOLITANAS
 (RECIFE, SALVADOR, BELO HORIZONTE, RIO DE JANEIRO, SÃO PAULO, PORTO ALEGRE)
 JULHO - 1998

PERÍODO DE REFERÊNCIA: SEMANA	IDADE MÍNIMA: 15 ANOS		
E S T I M A T I V A S	JUNHO/97	MAIO/98	JUNHO/98
RENDIMENTO MEDIO REAL (REAIS - JUL/94) (*)			
PESSOAS OCUPADAS	435,77	424,05	428,36
SETOR DE ATIVIDADE:			
INDUSTRIA DE TRANSFORMAÇÃO	493,72	467,69	485,53
CONSTRUÇÃO CIVIL	329,66	302,35	295,97
COMERCIO	393,75	369,65	378,40
SERVIÇOS	433,91	432,37	431,85
OUTRAS ATIVIDADES	498,11	494,57	505,47
POSIÇÃO NA OCUPAÇÃO:			
EMPREGADOS COM CARTEIRA ASSINADA	428,65	425,54	419,69
EMPREGADOS SEM CARTEIRA ASSINADA	332,82	330,56	335,70
CONTA-PRÓPRIA	389,36	352,58	371,40
EMPREGADORES	1 404,38	1 366,92	1 450,89
SETOR DE ATIVIDADE E POSIÇÃO NA OCUPAÇÃO:			
INDUSTRIA DE TRANSFORMAÇÃO:			
EMPREGADOS COM CARTEIRA ASSINADA	482,43	476,14	477,28
CONSTRUÇÃO CIVIL:			
EMPREGADOS COM CARTEIRA ASSINADA	419,51	355,14	351,98
EMPREGADOS SEM CARTEIRA ASSINADA	185,02	193,45	187,76
CONTA PRÓPRIA	280,90	257,27	266,51
COMERCIO:			
EMPREGADOS COM CARTEIRA ASSINADA	350,87	328,63	326,76
EMPREGADOS SEM CARTEIRA ASSINADA	244,30	257,45	246,36
CONTA PRÓPRIA	346,70	292,70	296,18
SERVIÇOS:			
EMPREGADOS COM CARTEIRA ASSINADA	419,53	428,78	420,25
EMPREGADOS SEM CARTEIRA ASSINADA	283,44	282,73	283,56
CONTA PRÓPRIA	468,15	434,12	452,89

(*) TRABALHO PRINCIPAL ; DEFLACIONADO PELO INPC

4 - ESTIMATIVAS DA PESQUISA MENSAL DE EMPREGO NAS REGIÕES METROPOLITANAS
(RECIFE, SALVADOR, BELO HORIZONTE, RIO DE JANEIRO, SÃO PAULO, PORTO ALEGRE)
JULHO - 1998

PERÍODO DE REFERÊNCIA: SEMANA	IDADE MÍNIMA: 15 ANOS		
E S T I M A T I V A S	JUNHO/97	MAIO/98	JUNHO/98
RENDIMENTO MÉDIO (EM SALÁRIOS MÍNIMOS) (*)			
PESSOAS OCUPADAS	5,93	5,62	5,69
SETOR DE ATIVIDADE:			
INDÚSTRIA DE TRANSFORMAÇÃO	6,72	6,20	6,45
CONSTRUÇÃO CIVIL	4,48	4,01	3,93
COMÉRCIO	5,36	4,90	5,02
SERVIÇOS	5,90	5,73	5,73
OUTRAS ATIVIDADES	6,78	6,56	6,71
POSIÇÃO NA OCUPAÇÃO:			
EMPREGADOS COM CARTEIRA ASSINADA	5,83	5,64	5,57
EMPREGADOS SEM CARTEIRA ASSINADA	4,53	4,38	4,45
CONTA-PRÓPRIA	5,30	4,67	4,93
EMPREGADORES	19,12	18,13	19,27
SETOR DE ATIVIDADE E POSIÇÃO NA OCUPAÇÃO:			
INDÚSTRIA DE TRANSFORMAÇÃO:			
EMPREGADOS COM CARTEIRA ASSINADA	6,56	6,31	6,34
CONSTRUÇÃO CIVIL:			
EMPREGADOS COM CARTEIRA ASSINADA	5,71	4,71	4,67
EMPREGADOS SEM CARTEIRA ASSINADA	2,51	2,56	2,49
CONTA PRÓPRIA	3,82	3,41	3,54
COMÉRCIO:			
EMPREGADOS COM CARTEIRA ASSINADA	4,77	4,35	4,34
EMPREGADOS SEM CARTEIRA ASSINADA	3,32	3,41	3,27
CONTA PRÓPRIA	4,72	3,88	3,93
SERVIÇOS:			
EMPREGADOS COM CARTEIRA ASSINADA	5,71	5,68	5,58
EMPREGADOS SEM CARTEIRA ASSINADA	3,85	3,75	3,76
CONTA PRÓPRIA	6,37	5,75	6,01

(*) TRABALHO PRINCIPAL

5 - ESTIMATIVAS DA PESQUISA MENSAL DE EMPREGO NAS REGIÕES METROPOLITANAS
 (RECIFE, SALVADOR, BELO HORIZONTE, RIO DE JANEIRO, SÃO PAULO, PORTO ALEGRE)
 JULHO - 1998

PERÍODO DE REFERÊNCIA: SEMANA	IDADE MÍNIMA: 15 ANOS		
E S T I M A T I V A S	* JULHO/97 *	* JUNHO/98 *	* JULHO/98 *
	(%)	(%)	(%)
TAXA MÉDIA DE DESEMPREGO ABERTO (SEMANA)	5,97	7,90	8,02
PESSOAS QUE JÁ TRABALHARAM	5,48	7,09	7,29
PESSOAS QUE BUSCAM TRABALHO PELA PRIMEIRA VEZ	0,48	0,80	0,73
SETOR DE ATIVIDADE:			
INDÚSTRIA DE TRANSFORMAÇÃO	7,35	8,86	9,63
CONSTRUÇÃO CIVIL	5,82	9,00	9,32
COMÉRCIO	6,90	9,08	7,94
SERVIÇOS	4,74	6,21	6,54
OUTRAS ATIVIDADES	2,91	3,48	3,54
SEXO:			
MASCULINO	5,47	7,21	7,47
FEMININO	6,71	8,90	8,82
TAXA MÉDIA DE DESEMPREGO ABERTO (30 DIAS)	6,52	8,71	8,74
TAXA MÉDIA DE DESEMPREGO ABERTO PARA CHEFES DE DOMÍLIOS	3,87	4,51	4,87
CHEFES DE DOMÍLIOS DESOCUPADOS, EM RELAÇÃO AOS DESOCUPADOS	30,38	26,06	27,68
TAXA DE ATIVIDADE	58,83	58,45	58,25



6 - ESTIMATIVAS DA PESQUISA MENSAL DE EMPREGO NAS REGIÕES METROPOLITANAS
(RECIFE, SALVADOR, BELO HORIZONTE, RIO DE JANEIRO, SÃO PAULO, PORTO ALEGRE)
JULHO - 1998

PERIODO DE REFERENCIA: SEMANA IDADE MINIMA: 15 ANOS

E S T I M A T I V A S * JULHO/97 * JUNHO/98 * JULHO/98
* (%) * (%) * (%)

PROPORÇÃO DA POPULAÇÃO OCUPADA:

SETOR DE ATIVIDADE:

INDUSTRIA DE TRANSFORMAÇÃO	17,51	16,87	16,38
CONSTRUÇÃO CIVIL	6,95	7,17	7,30
COMERCIO	15,27	15,06	15,13
SERVIÇOS	53,21	53,86	54,20
OUTRAS ATIVIDADES	7,03	7,01	6,96

POSIÇÃO NA OCUPAÇÃO:

EMPREGADOS COM CARTEIRA ASSINADA	46,62	46,32	46,22
EMPREGADOS SEM CARTEIRA ASSINADA	24,49	25,16	25,38
CONTA-PRÓPRIA	23,43	22,94	22,99
EMPREGADORES	4,52	4,62	4,40

TRABALHANDO DE 40 A 48 HORAS, POR FAIXA DE RENDIMENTO: (*)

RECEBENDO MENOS DE 1 SALÁRIO MÍNIMO	1,69	2,16	1,75
RECEBENDO DE 1 A MENOS DE 2 SALÁRIOS MÍNIMOS	13,02	13,95	14,05

PROPORÇÃO DA POPULAÇÃO ECONOMICAMENTE ATIVA: (*)

CONTA-PRÓPRIA SEM RENDIMENTOS	0,97	1,00	1,10
CONTA-PRÓPRIA COM MENOS DE 1 SALÁRIO MÍNIMO	2,86	3,28	3,02
DESOCUPADOS, OCUPADOS SEM RENDIMENTOS E			

OCUPADOS COM MENOS DE 1 SALARIO MINIMO

13,91

17,22

16,93

(*) TODOS OS TRABALHOS

7 - ESTIMATIVAS DA PESQUISA MENSAL DE EMPREGO NA REGIÃO METROPOLITANA

DE RECIFE
JULHO - 1998

PERÍODO DE REFERÊNCIA: SEMANA

IDADE MÍNIMA: 15 ANOS

E S T I M A T I V A S			
	* JULHO/97	* JUNHO/98	* JULHO/98

POPULAÇÃO RESIDENTE	2.210.878	2.256.722	2.261.295
POPULAÇÃO ECONOMICAMENTE ATIVA	1.125.326	1.203.064	1.196.946
POPULAÇÃO OCUPADA	1.050.375	1.087.823	1.080.969
POPULAÇÃO OCUPADA POR SETOR DE ATIVIDADE:			
INDUSTRIA DE TRANSFORMAÇÃO	115.956	117.027	113.063
CONSTRUCAO CIVIL	60.139	69.940	71.291
COMERCIO	200.402	201.270	198.899
SERVIÇOS	552.025	574.210	576.545
OUTRAS ATIVIDADES	121.854	125.376	121.172
POPULAÇÃO OCUPADA POR POSIÇÃO NA OCUPAÇÃO:			
EMPREGADOS COM CARTEIRA ASSINADA	440.316	413.668	420.663
EMPREGADOS SEM CARTEIRA ASSINADA	282.045	313.135	310.302
CONTA-PRÓPRIA	283.818	298.831	291.185
EMPREGADORES	29.240	41.328	36.787
POPULAÇÃO DESOCUPADA	74.951	115.241	115.976
POPULAÇÃO DESOCUPADA SEM TRABALHO ANTERIOR	5.463	16.094	14.341
POPULAÇÃO DESOCUPADA COM TRABALHO ANTERIOR	69.488	99.147	101.635

.....

8 - ESTIMATIVAS DA PESQUISA MENSAL DE EMPREGO NA REGIÃO METROPOLITANA

DE RECIFE
JULHO - 1998

PERIODO DE REFERENCIA: SEMANA IDADE MINIMA: 15 ANOS

 E S T I M A T I V A S * JUNHO/97 * MAIO/98 * JUNHO/98

RENDIMENTO MEDIO NOMINAL (REAIS) : (*)

PESSOAS OCUPADAS	410,89	408,82	399,73
SETOR DE ATIVIDADE:			
INDUSTRIA DE TRANSFORMAÇÃO	451,17	428,88	461,38
CONSTRUÇÃO CIVIL	280,71	338,41	314,44
COMERCIO	380,13	370,14	347,71
SERVIÇOS	394,58	396,19	395,15
OUTRAS ATIVIDADES	558,85	551,33	497,60
POSIÇÃO NA OCUPAÇÃO:			
EMPREGADOS COM CARTEIRA ASSINADA	419,90	434,06	423,23
EMPREGADOS SEM CARTEIRA ASSINADA	351,97	363,62	331,09
CONTA-PRÓPRIA	322,74	288,28	291,56
EMPREGADORES	1 828,38	1 348,00	1 583,88

SETOR DE ATIVIDADE E POSIÇÃO NA OCUPAÇÃO:

INDUSTRIA DE TRANSFORMAÇÃO:			
EMPREGADOS COM CARTEIRA ASSINADA	403,17	426,64	442,05
CONSTRUÇÃO CIVIL:			
EMPREGADOS COM CARTEIRA ASSINADA	307,21	404,23	383,28
EMPREGADOS SEM CARTEIRA ASSINADA	215,49	216,27	174,55
CONTA PRÓPRIA	254,84	268,13	235,44
COMERCIO:			
EMPREGADOS COM CARTEIRA ASSINADA	348,77	346,44	338,88
EMPREGADOS SEM CARTEIRA ASSINADA	205,27	270,70	212,98
CONTA PRÓPRIA	296,33	262,12	274,17
SERVIÇOS:			
EMPREGADOS COM CARTEIRA ASSINADA	426,65	439,56	429,43
EMPREGADOS SEM CARTEIRA ASSINADA	266,19	284,47	276,59
CONTA PRÓPRIA	390,56	338,23	338,27

(*) TRABALHO PRINCIPAL

9 - ESTIMATIVAS DA PESQUISA MENSAL DE EMPREGO NA REGIÃO METROPOLITANA
 DE RECIFE
 JULHO - 1998

PERÍODO DE REFERÊNCIA: SEMANA	IDADE MÍNIMA: 15 ANOS		

E S T I M A T I V A S	JUNHO/97	MAIO/98	JUNHO/98

RENDIMENTO MEDIO REAL (REAIS - JUL/94) (*)			
PESSOAS OCUPADAS	269,45	256,83	250,74
SETOR DE ATIVIDADE:			
INDÚSTRIA DE TRANSFORMAÇÃO	295,86	269,43	289,41
CONSTRUÇÃO CIVIL	184,09	212,60	197,24
COMÉRCIO	249,28	232,53	218,10
SERVIÇOS	258,76	248,89	247,86
OUTRAS ATIVIDADES	366,48	346,35	312,13
POSIÇÃO NA OCUPAÇÃO:			
EMPREGADOS COM CARTEIRA ASSINADA	275,36	272,68	265,48
EMPREGADOS SEM CARTEIRA ASSINADA	230,81	228,43	207,68
CONTA-PRÓPRIA	211,64	181,10	182,88
EMPREGADORES	1 199,02	846,84	993,53
SETOR DE ATIVIDADE E POSIÇÃO NA OCUPAÇÃO:			
INDÚSTRIA DE TRANSFORMAÇÃO:			
EMPREGADOS COM CARTEIRA ASSINADA	264,39	268,02	277,29
CONSTRUÇÃO CIVIL:			
EMPREGADOS COM CARTEIRA ASSINADA	201,46	253,94	240,42
EMPREGADOS SEM CARTEIRA ASSINADA	141,31	135,87	109,49
CONTA PRÓPRIA	167,12	168,44	147,68
COMÉRCIO:			
EMPREGADOS COM CARTEIRA ASSINADA	228,71	217,64	212,57
EMPREGADOS SEM CARTEIRA ASSINADA	134,61	170,06	133,59
CONTA PRÓPRIA	194,33	164,67	171,98
SERVIÇOS:			
EMPREGADOS COM CARTEIRA ASSINADA	279,79	276,14	269,37
EMPREGADOS SEM CARTEIRA ASSINADA	174,56	178,71	173,50
CONTA PRÓPRIA	256,12	212,48	212,18

 (*) TRABALHO PRINCIPAL ; DEFLACIONADO PELO INPC

10 - ESTIMATIVAS DA PESQUISA MENSAL DE EMPREGO NA REGIÃO METROPOLITANA

DE RECIFE
JULHO - 1998

PERÍODO DE REFERÊNCIA: SEMANA IDADE MINIMA: 15 ANOS

E S T I M A T I V A S * JUNHO/97 * MAIO/98 * JUNHO/98

RENDIMENTO MEDIO (EM SALARIOS MINIMOS) (*)

PESSOAS OCUPADAS	3,66	3,40	3,33
SETOR DE ATIVIDADE:			
INDUSTRIA DE TRANSFORMAÇÃO	4,02	3,57	3,84
CONSTRUÇÃO CIVIL	2,50	2,82	2,62
COMERCIO	3,39	3,08	2,89
SERVIÇOS	3,52	3,30	3,29
OUTRAS ATIVIDADES	4,98	4,59	4,14
POSIÇÃO NA OCUPAÇÃO:			
EMPREGADOS COM CARTEIRA ASSINADA	3,74	3,61	3,52
EMPREGADOS SEM CARTEIRA ASSINADA	3,14	3,03	2,75
CONTA-PRÓPRIA	2,88	2,40	2,42
EMPREGADORES	16,32	11,23	13,19
SETOR DE ATIVIDADE E POSIÇÃO NA OCUPAÇÃO:			
INDUSTRIA DE TRANSFORMAÇÃO:			
EMPREGADOS COM CARTEIRA ASSINADA	3,59	3,55	3,68
CONSTRUÇÃO CIVIL:			
EMPREGADOS COM CARTEIRA ASSINADA	2,74	3,36	3,19
EMPREGADOS SEM CARTEIRA ASSINADA	1,92	1,80	1,45
CONTA PRÓPRIA	2,27	2,23	1,96
COMERCIO:			
EMPREGADOS COM CARTEIRA ASSINADA	3,11	2,88	2,82
EMPREGADOS SEM CARTEIRA ASSINADA	1,83	2,25	1,77
CONTA PRÓPRIA	2,64	2,18	2,28
SERVIÇOS:			
EMPREGADOS COM CARTEIRA ASSINADA	3,80	3,66	3,57
EMPREGADOS SEM CARTEIRA ASSINADA	2,37	2,37	2,30
CONTA PRÓPRIA	3,48	2,81	2,81

(*) TRABALHO PRINCIPAL

11 - ESTIMATIVAS DA PESQUISA MENSAL DE EMPREGO NA REGIÃO METROPOLITANA

DE RECIFE
JULHO - 1998

PERIODO DE REFERENCIA: SEMANA

IDADE MINIMA: 15 ANOS

E S T I M A T I V A S

* JULHO/97 * JUNHO/98 * JULHO/98
* (%) * (%) * (%)

TAXA DE DESEMPREGO ABERTO (SEMANA)	6,66	9,57	9,68
PESSOAS QUE JA TRABALHARAM	6,17	8,24	8,49
PESSOAS QUE BUSCAM TRABALHO PELA PRIMEIRA VEZ	0,48	1,33	1,19
SETOR DE ATIVIDADE:			
INDUSTRIA DE TRANSFORMAÇÃO	6,04	9,93	11,11
CONSTRUÇÃO CIVIL	13,84	15,99	17,74
COMERCIO	7,37	9,55	7,44
SERVIÇOS	5,14	7,31	7,65
OUTRAS ATIVIDADES	4,13	4,39	5,66
SEXO:			
MASCULINO	7,30	8,82	9,37
FEMININO	5,63	10,71	10,17
TAXA DE DESEMPREGO ABERTO (30 DIAS)	7,12	10,59	10,49
TAXA DE DESEMPREGO ABERTO PARA CHEFES DE DOMICILIOS	4,70	5,45	6,43
CHEFES DE DOMICILIOS DESOCUPADOS, EM RELAÇÃO AOS DESOCUPADOS	32,86	25,34	29,39
TAXA DE ATIVIDADE	50,89	53,31	52,93

.....

12 - ESTIMATIVAS DA PESQUISA MENSAL DE EMPREGO NA REGIÃO METROPOLITANA

DE RECIFE
JULHO - 1998

PERÍODO DE REFERÊNCIA: SEMANA

IDADE MÍNIMA: 15 ANOS

E S T I M A T I V A S * JULHO/97 * JUNHO/98 * JULHO/98
* (%) * (%) * (%)

PROPORÇÃO DA POPULAÇÃO OCUPADA:

SETOR DE ATIVIDADE:

INDÚSTRIA DE TRANSFORMAÇÃO	11,03	10,75	10,45
CONSTRUÇÃO CIVIL	5,72	6,42	6,59
COMÉRCIO	19,07	18,50	18,40
SERVIÇOS	52,55	52,78	53,33
OUTRAS ATIVIDADES	11,60	11,52	11,20

POSIÇÃO NA OCUPAÇÃO:

EMPREGADOS COM CARTEIRA ASSINADA	41,91	38,02	38,91
EMPREGADOS SEM CARTEIRA ASSINADA	26,85	28,78	28,70
CONTA-PRÓPRIA	27,02	27,47	26,93
EMPREGADORES	2,78	3,80	3,40

TRABALHANDO DE 40 A 48 HORAS, POR FAIXA DE RENDIMENTO: (*)

RECEBENDO MENOS DE 1 SALÁRIO MÍNIMO	4,77	6,55	5,65
RECEBENDO DE 1 A MENOS DE 2 SALÁRIOS MÍNIMOS	22,12	21,80	20,88

PROPORÇÃO DA POPULAÇÃO ECONOMICAMENTE ATIVA: (*)

CONTA-PRÓPRIA SEM RENDIMENTOS	0,95	2,13	1,99
CONTA-PRÓPRIA COM MENOS DE 1 SALÁRIO MÍNIMO	6,64	9,18	8,97
DESOCUPADOS, OCUPADOS SEM RENDIMENTOS E			

OCUPADOS COM MENOS DE 1 SALARIO MINIMO

21,42

31,13

30,73

(*) TODOS OS TRABALHOS

13 - ESTIMATIVAS DA PESQUISA MENSAL DE EMPREGO NA REGIÃO METROPOLITANA

DE SALVADOR
JULHO - 1998

PERIODO DE REFERENCIA: SEMANA

IDADE MINIMA: 15 ANOS

E S T I M A T I V A S

* JULHO/97 * JUNHO/98 * JULHO/98
*

POPULAÇÃO RESIDENTE 1.959.738 2.001.205 1.998.278

POPULAÇÃO ECONOMICAMENTE ATIVA 1.130.688 1.119.407 1.133.010

POPULAÇÃO OCUPADA 1.039.326 1.008.952 1.019.383

POPULAÇÃO OCUPADA POR SETOR DE ATIVIDADE:

INDUSTRIA DE TRANSFORMAÇÃO 94.741 88.145 89.124

CONSTRUCAO CIVIL 83.366 75.992 76.960

COMERCIO 166.555 154.887 155.740

SERVIÇOS 588.009 585.821 586.110

OUTRAS ATIVIDADES 106.655 104.107 111.450

POPULAÇÃO OCUPADA POR POSIÇÃO NA OCUPAÇÃO:

EMPREGADOS COM CARTEIRA ASSINADA 461.446 463.758 465.037

EMPREGADOS SEM CARTEIRA ASSINADA 252.230 236.866 237.419

CONTA-PRÓPRIA 285.120 268.607 274.997

EMPREGADORES 30.930 32.829 31.584

POPULAÇÃO DESOCUPADA 91.362 110.455 113.627

POPULAÇÃO DESOCUPADA SEM TRABALHO ANTERIOR 6.932 10.338 13.431

POPULAÇÃO DESOCUPADA COM TRABALHO ANTERIOR 84.431 100.117 100.196



14 - ESTIMATIVAS DA PESQUISA MENSAL DE EMPREGO NA REGIÃO METROPOLITANA
 DE SALVADOR
 JULHO - 1998

PERÍODO DE REFERÊNCIA: SEMANA IDADE MÍNIMA: 15 ANOS
 ESTIMATIVAS * JUNHO/97 * MAIO/98 * JUNHO/98

RENDIMENTO MÉDIO NOMINAL (REAIS) : (*)

PESSOAS OCUPADAS	394,71	402,05	409,00
SETOR DE ATIVIDADE:			
INDÚSTRIA DE TRANSFORMAÇÃO	561,44	538,51	581,56
CONSTRUÇÃO CIVIL	286,61	376,31	335,96
COMÉRCIO	327,56	361,74	390,24
SERVIÇOS	398,13	387,34	390,82
OUTRAS ATIVIDADES	414,60	451,64	443,63
POSIÇÃO NA OCUPAÇÃO:			
EMPREGADOS COM CARTEIRA ASSINADA	414,34	426,31	426,20
EMPREGADOS SEM CARTEIRA ASSINADA	319,04	328,70	328,60
CONTA-PRÓPRIA	294,21	300,27	306,46
EMPREGADORES	1 959,74	1 559,16	1 845,36
SETOR DE ATIVIDADE E POSIÇÃO NA OCUPAÇÃO:			
INDÚSTRIA DE TRANSFORMAÇÃO:			
EMPREGADOS COM CARTEIRA ASSINADA	628,77	605,72	664,47
CONSTRUÇÃO CIVIL:			
EMPREGADOS COM CARTEIRA ASSINADA	368,87	509,31	398,47
EMPREGADOS SEM CARTEIRA ASSINADA	164,07	275,62	206,36
CONTA PRÓPRIA	247,93	276,15	276,86
COMÉRCIO:			
EMPREGADOS COM CARTEIRA ASSINADA	344,32	332,08	314,01
EMPREGADOS SEM CARTEIRA ASSINADA	227,69	192,32	240,55
CONTA PRÓPRIA	244,20	265,23	271,27
SERVIÇOS:			
EMPREGADOS COM CARTEIRA ASSINADA	379,23	395,89	399,25
EMPREGADOS SEM CARTEIRA ASSINADA	277,86	254,85	254,23
CONTA PRÓPRIA	374,22	370,32	387,72

(*) TRABALHO PRINCIPAL

15 - ESTIMATIVAS DA PESQUISA MENSAL DE EMPREGO NA REGIÃO METROPOLITANA

DE SALVADOR
JULHO - 1998

PERÍODO DE REFERÊNCIA: SEMANA

IDADE MÍNIMA: 15 ANOS

E S T I M A T I V A S * JUNHO/97 * MAIO/98 * JUNHO/98

RENDIMENTO MÉDIO REAL (REAIS - JUL/94) (*)

PESSOAS OCUPADAS	258,84	252,57	256,56
SETOR DE ATIVIDADE:			
INDÚSTRIA DE TRANSFORMAÇÃO	368,18	338,30	364,79
CONSTRUÇÃO CIVIL	187,95	236,40	210,74
COMÉRCIO	214,81	227,25	244,79
SERVIÇOS	261,09	243,33	245,15
OUTRAS ATIVIDADES	271,89	283,73	278,28
POSIÇÃO NA OCUPAÇÃO:			
EMPREGADOS COM CARTEIRA ASSINADA	271,72	267,81	267,34
EMPREGADOS SEM CARTEIRA ASSINADA	209,22	206,50	206,12
CONTA-PRÓPRIA	192,93	188,64	192,23
EMPREGADORES	1 285,16	979,49	1 157,54
SETOR DE ATIVIDADE E POSIÇÃO NA OCUPAÇÃO:			
INDÚSTRIA DE TRANSFORMAÇÃO:			
EMPREGADOS COM CARTEIRA ASSINADA	412,33	380,52	416,80
CONSTRUÇÃO CIVIL:			
EMPREGADOS COM CARTEIRA ASSINADA	241,89	319,96	249,95
EMPREGADOS SEM CARTEIRA ASSINADA	107,59	173,15	129,44
CONTA PRÓPRIA	162,59	173,48	173,66
COMÉRCIO:			
EMPREGADOS COM CARTEIRA ASSINADA	225,79	208,62	196,97
EMPREGADOS SEM CARTEIRA ASSINADA	149,31	120,81	150,89
CONTA PRÓPRIA	160,14	166,62	170,16
SERVIÇOS:			
EMPREGADOS COM CARTEIRA ASSINADA	248,69	248,70	250,43
EMPREGADOS SEM CARTEIRA ASSINADA	182,22	160,10	159,47
CONTA PRÓPRIA	245,40	232,64	243,21

(*) TRABALHO PRINCIPAL ; DEFLACIONADO PELO INPC

16 - ESTIMATIVAS DA PESQUISA MENSAL DE EMPREGO NA REGIÃO METROPOLITANA

DE SALVADOR
JULHO - 1998

PERÍODO DE REFERÊNCIA: SEMANA

IDADE MÍNIMA: 15 ANOS

E S T I M A T I V A S * JUNHO/97 * MAIO/98 * JUNHO/98

RENDIMENTO MÉDIO (EM SALÁRIOS MÍNIMOS) (*)

PESSOAS OCUPADAS	3,52	3,35	3,40
SETOR DE ATIVIDADE:			
INDÚSTRIA DE TRANSFORMAÇÃO	5,01	4,48	4,84
CONSTRUÇÃO CIVIL	2,55	3,13	2,79
COMÉRCIO	2,92	3,01	3,25
SERVIÇOS	3,55	3,22	3,25
OUTRAS ATIVIDADES	3,70	3,76	3,69
POSIÇÃO NA OCUPAÇÃO:			
EMPREGADOS COM CARTEIRA ASSINADA	3,69	3,55	3,55
EMPREGADOS SEM CARTEIRA ASSINADA	2,84	2,73	2,73
CONTA-PRÓPRIA	2,62	2,50	2,55
EMPREGADORES	17,49	12,99	15,37
SETOR DE ATIVIDADE E POSIÇÃO NA OCUPAÇÃO:			
INDÚSTRIA DE TRANSFORMAÇÃO:			
EMPREGADOS COM CARTEIRA ASSINADA	5,61	5,04	5,53
CONSTRUÇÃO CIVIL:			
EMPREGADOS COM CARTEIRA ASSINADA	3,29	4,24	3,32
EMPREGADOS SEM CARTEIRA ASSINADA	1,46	2,29	1,71
CONTA PRÓPRIA	2,21	2,30	2,30
COMÉRCIO:			
EMPREGADOS COM CARTEIRA ASSINADA	3,07	2,76	2,61
EMPREGADOS SEM CARTEIRA ASSINADA	2,03	1,60	2,00
CONTA PRÓPRIA	2,18	2,21	2,26
SERVIÇOS:			
EMPREGADOS COM CARTEIRA ASSINADA	3,38	3,29	3,32
EMPREGADOS SEM CARTEIRA ASSINADA	2,48	2,12	2,11
CONTA PRÓPRIA	3,34	3,08	3,23

(*) TRABALHO PRINCIPAL

17 - ESTIMATIVAS DA PESQUISA MENSAL DE EMPREGO NA REGIÃO METROPOLITANA

DE SALVADOR
JULHO - 1998

PERÍODO DE REFERÊNCIA: SEMANA

IDADE MÍNIMA: 15 ANOS

E S T I M A T I V A S

* JULHO/97 * JUNHO/98 * JULHO/98
* (%) * (%) * (%)

TAXA DE DESEMPREGO ABERTO (SEMANA)	8,08	9,86	10,02
PESSOAS QUE JÁ TRABALHARAM	7,46	8,94	8,84
PESSOAS QUE BUSCAM TRABALHO PELA PRIMEIRA VEZ	0,61	0,92	1,18
SETOR DE ATIVIDADE:			
INDÚSTRIA DE TRANSFORMAÇÃO	8,10	9,32	12,00
CONSTRUÇÃO CIVIL	13,46	18,00	16,86
COMÉRCIO	8,31	8,85	9,39
SERVIÇOS	6,52	8,36	7,87
OUTRAS ATIVIDADES	5,95	4,33	4,65
SEXO:			
MASCULINO	7,86	9,63	9,30
FEMININO	8,37	10,18	11,03
TAXA DE DESEMPREGO ABERTO (30 DIAS)	8,81	10,46	10,50
TAXA DE DESEMPREGO ABERTO PARA CHEFES DE DOMÍLIOS	6,48	7,46	6,28
CHEFES DE DOMÍLIOS DESOCUPADOS, EM RELAÇÃO AOS DESOCUPADOS	37,54	34,97	28,59
TAXA DE ATIVIDADE	57,69	55,93	56,69



18 - ESTIMATIVAS DA PESQUISA MENSAL DE EMPREGO NA REGIÃO METROPOLITANA

DE SALVADOR
JULHO - 1998

PERÍODO DE REFERÊNCIA: SEMANA

IDADE MÍNIMA: 15 ANOS

E S T I M A T I V A S * JULHO/97 * JUNHO/98 * JULHO/98
* (%) * (%) * (%)

PROPORÇÃO DA POPULAÇÃO OCUPADA:

SETOR DE ATIVIDADE:

INDUSTRIA DE TRANSFORMAÇÃO	9,11	8,73	8,74
CONSTRUÇÃO CIVIL	8,02	7,53	7,54
COMERCIO	16,02	15,35	15,27
SERVIÇOS	56,57	58,06	57,49
OUTRAS ATIVIDADES	10,26	10,31	10,93

POSIÇÃO NA OCUPAÇÃO:

EMPREGADOS COM CARTEIRA ASSINADA	44,39	45,96	45,61
EMPREGADOS SEM CARTEIRA ASSINADA	24,26	23,47	23,29
CONTA-PRÓPRIA	27,43	26,62	26,97
EMPREGADORES	2,98	3,25	3,10

TRABALHANDO DE 40 A 48 HORAS, POR FAIXA DE RENDIMENTO: (*)

RECEBENDO MENOS DE 1 SALÁRIO MÍNIMO	5,25	6,03	5,03
RECEBENDO DE 1 A MENOS DE 2 SALÁRIOS MÍNIMOS	25,70	27,68	28,61

PROPORÇÃO DA POPULAÇÃO ECONOMICAMENTE ATIVA: (*)

CONTA-PRÓPRIA SEM RENDIMENTOS	0,81	0,56	0,57
CONTA-PRÓPRIA COM MENOS DE 1 SALÁRIO MÍNIMO	7,79	7,66	7,77
DESOCUPADOS, OCUPADOS SEM RENDIMENTOS E			

OCUPADOS COM MENOS DE 1 SALARIO MINIMO

23,10

24,62

24,65

(*) TODOS OS TRABALHOS

19 - ESTIMATIVAS DA PESQUISA MENSAL DE EMPREGO NA REGIÃO METROPOLITANA
 DE BELO HORIZONTE
 JULHO - 1998

PERÍODO DE REFERÊNCIA: SEMANA	IDADE MINIMA: 15 ANOS		
E S T I M A T I V A S	JULHO/97	JUNHO/98	JULHO/98
POPULAÇÃO RESIDENTE	2.811.022	2.893.133	2.887.655
POPULAÇÃO ECONOMICAMENTE ATIVA	1.763.255	1.789.990	1.781.760
POPULAÇÃO OCUPADA	1.663.816	1.652.881	1.648.460
POPULAÇÃO OCUPADA POR SETOR DE ATIVIDADE:			
INDUSTRIA DE TRANSFORMAÇÃO	280.976	277.538	268.656
CONSTRUCAO CIVIL	158.210	153.163	159.883
COMERCIO	236.753	246.912	240.390
SERVIÇOS	868.285	870.452	873.378
OUTRAS ATIVIDADES	119.592	104.816	106.153
POPULAÇÃO OCUPADA POR POSIÇÃO NA OCUPAÇÃO:			
EMPREGADOS COM CARTEIRA ASSINADA	747.393	771.539	767.034
EMPREGADOS SEM CARTEIRA ASSINADA	440.489	426.645	433.597
CONTA-PRÓPRIA	366.419	349.695	352.908
EMPREGADORES	98.695	93.191	86.871
POPULAÇÃO DESOCUPADA	99.439	137.109	133.300
POPULAÇÃO DESOCUPADA SEM TRABALHO ANTERIOR	12.313	10.703	8.986
POPULAÇÃO DESOCUPADA COM TRABALHO ANTERIOR	87.126	126.406	124.313



20 - ESTIMATIVAS DA PESQUISA MENSAL DE EMPREGO NA REGIÃO METROPOLITANA
 DE BELO HORIZONTE
 JULHO - 1998

PERÍODO DE REFERÊNCIA: SEMANA IDADE MINIMA: 15 ANOS
 ESTIMATIVAS * JUNHO/97 * MAIO/98 * JUNHO/98

RENDIMENTO MEDIO NOMINAL (REAIS) : (*)

PESSOAS OCUPADAS	583,22	569,58	590,42
SETOR DE ATIVIDADE:			
INDUSTRIA DE TRANSFORMAÇÃO	690,87	613,41	646,59
CONSTRUÇÃO CIVIL	469,33	458,43	440,29
COMERCIO	553,99	491,94	539,48
SERVIÇOS	560,42	573,91	579,19
OUTRAS ATIVIDADES	699,64	759,74	872,50
POSIÇÃO NA OCUPAÇÃO:			
EMPREGADOS COM CARTEIRA ASSINADA	557,47	531,50	535,44
EMPREGADOS SEM CARTEIRA ASSINADA	472,00	490,16	524,11
CONTA-PRÓPRIA	515,56	460,68	479,08
EMPREGADORES	1 540,86	1 729,16	1 955,31
SETOR DE ATIVIDADE E POSIÇÃO NA OCUPAÇÃO:			
INDUSTRIA DE TRANSFORMAÇÃO:			
EMPREGADOS COM CARTEIRA ASSINADA	667,50	591,37	595,01
CONSTRUÇÃO CIVIL:			
EMPREGADOS COM CARTEIRA ASSINADA	571,02	490,43	489,00
EMPREGADOS SEM CARTEIRA ASSINADA	244,67	276,66	269,34
CONTA PRÓPRIA	373,50	334,54	359,50
COMERCIO:			
EMPREGADOS COM CARTEIRA ASSINADA	505,68	414,77	459,92
EMPREGADOS SEM CARTEIRA ASSINADA	377,15	358,26	384,41
CONTA PRÓPRIA	435,62	397,42	421,08
SERVIÇOS:			
EMPREGADOS COM CARTEIRA ASSINADA	517,33	539,99	533,44
EMPREGADOS SEM CARTEIRA ASSINADA	382,00	437,36	451,82
CONTA PRÓPRIA	629,12	553,27	556,67

(*) TRABALHO PRINCIPAL

21 - ESTIMATIVAS DA PESQUISA MENSAL DE EMPREGO NA REGIÃO METROPOLITANA
DE BELO HORIZONTE
JULHO - 1998

PERÍODO DE REFERÊNCIA: SEMANA IDADE MINIMA: 15 ANOS

E S T I M A T I V A S * JUNHO/97 * MAIO/98 * JUNHO/98

RENDIMENTO MEDIO REAL (REAIS - JUL/94) (*)

PESSOAS OCUPADAS	382,46	357,82	370,35
SETOR DE ATIVIDADE:			
INDUSTRIA DE TRANSFORMAÇÃO	453,05	385,36	405,59
CONSTRUÇÃO CIVIL	307,77	287,99	276,18
COMERCIO	363,30	309,05	338,40
SERVIÇOS	367,51	360,54	363,31
OUTRAS ATIVIDADES	458,81	477,28	547,29
POSIÇÃO NA OCUPAÇÃO:			
EMPREGADOS COM CARTEIRA ASSINADA	365,58	333,90	335,87
EMPREGADOS SEM CARTEIRA ASSINADA	309,53	307,92	328,76
CONTA-PRÓPRIA	338,09	289,41	300,52
EMPREGADORES	1 010,47	1 086,29	1 226,51
SETOR DE ATIVIDADE E POSIÇÃO NA OCUPAÇÃO:			
INDUSTRIA DE TRANSFORMAÇÃO:			
EMPREGADOS COM CARTEIRA ASSINADA	437,73	371,51	373,24
CONSTRUÇÃO CIVIL:			
EMPREGADOS COM CARTEIRA ASSINADA	374,46	308,10	306,74
EMPREGADOS SEM CARTEIRA ASSINADA	160,45	173,80	168,95
CONTA PRÓPRIA	244,93	210,16	225,50
COMERCIO:			
EMPREGADOS COM CARTEIRA ASSINADA	331,61	260,57	288,49
EMPREGADOS SEM CARTEIRA ASSINADA	247,33	225,06	241,13
CONTA PRÓPRIA	285,67	249,67	264,13
SERVIÇOS:			
EMPREGADOS COM CARTEIRA ASSINADA	339,25	339,23	334,61
EMPREGADOS SEM CARTEIRA ASSINADA	250,50	274,76	283,41
CONTA PRÓPRIA	412,57	347,57	349,18

(*) TRABALHO PRINCIPAL ; DEFLACIONADO PELO INPC

22 - ESTIMATIVAS DA PESQUISA MENSAL DE EMPREGO NA REGIÃO METROPOLITANA
 DE BELO HORIZONTE
 JULHO - 1998

PERÍODO DE REFERÊNCIA: SEMANA IDADE MINIMA: 15 ANOS
 ESTIMATIVAS * JUNHO/97 * MAIO/98 * JUNHO/98

RENDIMENTO MEDIO (EM SALARIOS MINIMOS) (*)

PESSOAS OCUPADAS	5,20	4,74	4,92
SETOR DE ATIVIDADE:			
INDUSTRIA DE TRANSFORMAÇÃO	6,16	5,11	5,38
CONSTRUÇÃO CIVIL	4,19	3,82	3,66
COMERCIO	4,94	4,09	4,49
SERVIÇOS	5,00	4,78	4,82
OUTRAS ATIVIDADES	6,24	6,33	7,27
POSIÇÃO NA OCUPAÇÃO:			
EMPREGADOS COM CARTEIRA ASSINADA	4,97	4,42	4,46
EMPREGADOS SEM CARTEIRA ASSINADA	4,21	4,08	4,36
CONTA-PRÓPRIA	4,60	3,83	3,99
EMPREGADORES	13,75	14,40	16,29
SETOR DE ATIVIDADE E POSIÇÃO NA OCUPAÇÃO:			
INDUSTRIA DE TRANSFORMAÇÃO:			
EMPREGADOS COM CARTEIRA ASSINADA	5,95	4,92	4,95
CONSTRUÇÃO CIVIL:			
EMPREGADOS COM CARTEIRA ASSINADA	5,09	4,08	4,07
EMPREGADOS SEM CARTEIRA ASSINADA	2,18	2,30	2,24
CONTA PRÓPRIA	3,33	2,78	2,99
COMERCIO:			
EMPREGADOS COM CARTEIRA ASSINADA	4,51	3,45	3,83
EMPREGADOS SEM CARTEIRA ASSINADA	3,36	2,98	3,20
CONTA PRÓPRIA	3,88	3,31	3,50
SERVIÇOS:			
EMPREGADOS COM CARTEIRA ASSINADA	4,61	4,49	4,44
EMPREGADOS SEM CARTEIRA ASSINADA	3,41	3,64	3,76
CONTA PRÓPRIA	5,61	4,61	4,63

(*) TRABALHO PRINCIPAL

23 - ESTIMATIVAS DA PESQUISA MENSAL DE EMPREGO NA REGIÃO METROPOLITANA
 DE BELO HORIZONTE
 JULHO - 1998

PERÍODO DE REFERÊNCIA: SEMANA	IDADE MÍNIMA: 15 ANOS		
E S T I M A T I V A S	JULHO/97 (%)	JUNHO/98 (%)	JULHO/98 (%)
TAXA DE DESEMPREGO ABERTO (SEMANA)	5,63	7,65	7,48
PESSOAS QUE JÁ TRABALHARAM	4,94	7,06	6,97
PESSOAS QUE BUSCAM TRABALHO PELA PRIMEIRA VEZ	0,69	0,59	0,50
SETOR DE ATIVIDADE:			
INDÚSTRIA DE TRANSFORMAÇÃO	6,05	6,87	8,24
CONSTRUÇÃO CIVIL	5,46	10,17	9,72
COMÉRCIO	7,10	7,72	8,02
SERVIÇOS	4,27	6,81	6,25
OUTRAS ATIVIDADES	1,83	3,23	2,91
SEXO:			
MASCULINO	5,12	6,93	7,07
FEMININO	6,37	8,67	8,04
TAXA DE DESEMPREGO ABERTO (30 DIAS)	6,54	8,64	8,39
TAXA DE DESEMPREGO ABERTO PARA CHEFES DE DOMÍLIOS	2,72	4,38	4,44
CHEFES DE DOMÍLIOS DESOCUPADOS, EM RELAÇÃO AOS DESOCUPADOS	20,63	24,36	25,28
TAXA DE ATIVIDADE	62,72	61,87	61,70

24 - ESTIMATIVAS DA PESQUISA MENSAL DE EMPREGO NA REGIÃO METROPOLITANA
DE BELO HORIZONTE
JULHO - 1998

PERÍODO DE REFERÊNCIA: SEMANA IDADE MINIMA: 15 ANOS

E S T I M A T I V A S * JULHO/97 * JUNHO/98 * JULHO/98
* (%) * (%) * (%)

PROPORÇÃO DA POPULAÇÃO OCUPADA:

SETOR DE ATIVIDADE:

INDUSTRIA DE TRANSFORMAÇÃO	16,88	16,79	16,29
CONSTRUÇÃO CIVIL	9,50	9,26	9,69
COMERCIO	14,22	14,93	14,58
SERVIÇOS	52,18	52,66	52,98
OUTRAS ATIVIDADES	7,18	6,34	6,43

POSIÇÃO NA OCUPAÇÃO:

EMPREGADOS COM CARTEIRA ASSINADA	44,92	46,67	46,53
EMPREGADOS SEM CARTEIRA ASSINADA	26,47	25,81	26,30
CONTA-PRÓPRIA	22,02	21,15	21,40
EMPREGADORES	5,93	5,64	5,27

TRABALHANDO DE 40 A 48 HORAS, POR FAIXA DE RENDIMENTO: (*)

RECEBENDO MENOS DE 1 SALÁRIO MÍNIMO	1,56	2,64	1,40
RECEBENDO DE 1 A MENOS DE 2 SALÁRIOS MÍNIMOS	15,68	18,22	18,43

PROPORÇÃO DA POPULAÇÃO ECONOMICAMENTE ATIVA: (*)

CONTA-PRÓPRIA SEM RENDIMENTOS	1,54	1,57	1,91
CONTA-PRÓPRIA COM MENOS DE 1 SALÁRIO MÍNIMO	3,55	3,60	3,22
DESOCUPADOS, OCUPADOS SEM RENDIMENTOS E			

OCUPADOS COM MENOS DE 1 SALARIO MINIMO

16,75

20,26

18,52

(*) TODOS OS TRABALHOS

25 - ESTIMATIVAS DA PESQUISA MENSAL DE EMPREGO NA REGIÃO METROPOLITANA
DO RIO DE JANEIRO
JULHO - 1998

PERÍODO DE REFERÊNCIA: SEMANA	IDADE MINIMA: 15 ANOS		
E S T I M A T I V A S	JULHO/97	JUNHO/98	JULHO/98
POPULAÇÃO RESIDENTE	7.814.968	7.937.226	7.944.750
POPULAÇÃO ECONOMICAMENTE ATIVA	4.284.101	4.378.870	4.420.714
POPULAÇÃO OCUPADA	4.120.743	4.116.381	4.165.359
POPULAÇÃO OCUPADA POR SETOR DE ATIVIDADE:			
INDUSTRIA DE TRANSFORMAÇÃO	481.812	473.470	464.626
CONSTRUCAO CIVIL	282.775	267.915	273.241
COMERCIO	574.351	573.800	597.453
SERVIÇOS	2.397.185	2.402.578	2.450.531
OUTRAS ATIVIDADES	384.621	398.618	379.507
POPULAÇÃO OCUPADA POR POSIÇÃO NA OCUPAÇÃO:			
EMPREGADOS COM CARTEIRA ASSINADA	1.841.432	1.780.513	1.806.451
EMPREGADOS SEM CARTEIRA ASSINADA	1.051.000	1.087.940	1.089.181
CONTA-PRÓPRIA	1.029.790	1.070.038	1.095.694
EMPREGADORES	167.502	155.654	147.467
POPULAÇÃO DESOCUPADA	163.358	262.489	255.356
POPULAÇÃO DESOCUPADA SEM TRABALHO ANTERIOR	17.060	33.083	32.529
POPULAÇÃO DESOCUPADA COM TRABALHO ANTERIOR	146.298	229.406	222.827

26 - ESTIMATIVAS DA PESQUISA MENSAL DE EMPREGO NA REGIÃO METROPOLITANA
DO RIO DE JANEIRO
JULHO - 1998

PERÍODO DE REFERÊNCIA: SEMANA IDADE MINIMA: 15 ANOS

E S T I M A T I V A S * JUNHO/97 * MAIO/98 * JUNHO/98

RENDIMENTO MEDIO NOMINAL (REAIS) : (*)

PESSOAS OCUPADAS	587,85	613,92	617,52
SETOR DE ATIVIDADE:			
INDUSTRIA DE TRANSFORMAÇÃO	709,14	604,06	626,26
CONSTRUÇÃO CIVIL	459,95	420,37	417,06
COMERCIO	553,90	572,83	543,22
SERVIÇOS	566,97	631,65	635,14
OUTRAS ATIVIDADES	712,08	715,60	759,27
POSIÇÃO NA OCUPAÇÃO:			
EMPREGADOS COM CARTEIRA ASSINADA	574,34	639,78	617,35
EMPREGADOS SEM CARTEIRA ASSINADA	512,79	509,51	525,79
CONTA-PRÓPRIA	507,35	506,31	528,42
EMPREGADORES	2 016,09	2 134,47	2 418,53
SETOR DE ATIVIDADE E POSIÇÃO NA OCUPAÇÃO:			
INDUSTRIA DE TRANSFORMAÇÃO:			
EMPREGADOS COM CARTEIRA ASSINADA	668,29	638,11	637,35
CONSTRUÇÃO CIVIL:			
EMPREGADOS COM CARTEIRA ASSINADA	596,28	492,01	515,41
EMPREGADOS SEM CARTEIRA ASSINADA	290,38	268,73	286,47
CONTA PRÓPRIA	449,56	422,90	414,48
COMERCIO:			
EMPREGADOS COM CARTEIRA ASSINADA	468,64	573,04	516,33
EMPREGADOS SEM CARTEIRA ASSINADA	295,96	269,64	348,35
CONTA PRÓPRIA	483,26	450,03	447,12
SERVIÇOS:			
EMPREGADOS COM CARTEIRA ASSINADA	563,32	660,01	635,59
EMPREGADOS SEM CARTEIRA ASSINADA	405,50	414,23	423,56
CONTA PRÓPRIA	596,12	603,70	623,61

(*) TRABALHO PRINCIPAL

27 - ESTIMATIVAS DA PESQUISA MENSAL DE EMPREGO NA REGIÃO METROPOLITANA
DO RIO DE JANEIRO
JULHO - 1998

PERÍODO DE REFERÊNCIA: SEMANA	IDADE MÍNIMA: 15 ANOS		
E S T I M A T I V A S	JUNHO/97	MAIO/98	JUNHO/98
RENDIMENTO MEDIO REAL (REAIS - JUL/94) (*)			
PESSOAS OCUPADAS	385,50	385,67	387,36
SETOR DE ATIVIDADE:			
INDÚSTRIA DE TRANSFORMAÇÃO	465,04	379,48	392,84
CONSTRUÇÃO CIVIL	301,62	264,08	261,61
COMÉRCIO	363,24	359,86	340,75
SERVIÇOS	371,81	396,81	398,40
OUTRAS ATIVIDADES	466,97	449,55	476,27
POSIÇÃO NA OCUPAÇÃO:			
EMPREGADOS COM CARTEIRA ASSINADA	376,64	401,92	387,25
EMPREGADOS SEM CARTEIRA ASSINADA	336,28	320,08	329,81
CONTA-PRÓPRIA	332,71	318,07	331,46
EMPREGADORES	1 322,11	1 340,91	1 517,08
SETOR DE ATIVIDADE E POSIÇÃO NA OCUPAÇÃO:			
INDÚSTRIA DE TRANSFORMAÇÃO:			
EMPREGADOS COM CARTEIRA ASSINADA	438,25	400,87	399,79
CONSTRUÇÃO CIVIL:			
EMPREGADOS COM CARTEIRA ASSINADA	391,03	309,09	323,30
EMPREGADOS SEM CARTEIRA ASSINADA	190,42	168,82	179,69
CONTA PRÓPRIA	294,81	265,67	259,99
COMÉRCIO:			
EMPREGADOS COM CARTEIRA ASSINADA	307,33	360,00	323,88
EMPREGADOS SEM CARTEIRA ASSINADA	194,08	169,39	218,51
CONTA PRÓPRIA	316,91	282,72	280,47
SERVIÇOS:			
EMPREGADOS COM CARTEIRA ASSINADA	369,41	414,63	398,68
EMPREGADOS SEM CARTEIRA ASSINADA	265,91	260,23	265,69
CONTA PRÓPRIA	390,92	379,26	391,17

(*) TRABALHO PRINCIPAL ; DEFLACIONADO PELO INPC

28 - ESTIMATIVAS DA PESQUISA MENSAL DE EMPREGO NA REGIÃO METROPOLITANA
DO RIO DE JANEIRO
JULHO - 1998

PERÍODO DE REFERÊNCIA: SEMANA	IDADE MÍNIMA: 15 ANOS		
E S T I M A T I V A S	JUNHO/97	MAIO/98	JUNHO/98
RENDIMENTO MÉDIO (EM SALÁRIOS MÍNIMOS) (*)			
PESSOAS OCUPADAS	5,24	5,11	5,14
SETOR DE ATIVIDADE:			
INDÚSTRIA DE TRANSFORMAÇÃO	6,33	5,03	5,21
CONSTRUÇÃO CIVIL	4,10	3,50	3,47
COMÉRCIO	4,94	4,77	4,52
SERVIÇOS	5,06	5,26	5,29
OUTRAS ATIVIDADES	6,35	5,96	6,32
POSIÇÃO NA OCUPAÇÃO:			
EMPREGADOS COM CARTEIRA ASSINADA	5,12	5,33	5,14
EMPREGADOS SEM CARTEIRA ASSINADA	4,57	4,24	4,38
CONTA-PRÓPRIA	4,52	4,21	4,40
EMPREGADORES	18,00	17,78	20,15
SETOR DE ATIVIDADE E POSIÇÃO NA OCUPAÇÃO:			
INDÚSTRIA DE TRANSFORMAÇÃO:			
EMPREGADOS COM CARTEIRA ASSINADA	5,96	5,31	5,31
CONSTRUÇÃO CIVIL:			
EMPREGADOS COM CARTEIRA ASSINADA	5,32	4,10	4,29
EMPREGADOS SEM CARTEIRA ASSINADA	2,59	2,23	2,38
CONTA PRÓPRIA	4,01	3,52	3,45
COMÉRCIO:			
EMPREGADOS COM CARTEIRA ASSINADA	4,18	4,77	4,30
EMPREGADOS SEM CARTEIRA ASSINADA	2,64	2,24	2,90
CONTA PRÓPRIA	4,31	3,75	3,72
SERVIÇOS:			
EMPREGADOS COM CARTEIRA ASSINADA	5,02	5,50	5,29
EMPREGADOS SEM CARTEIRA ASSINADA	3,62	3,45	3,52
CONTA PRÓPRIA	5,32	5,03	5,19

(*) TRABALHO PRINCIPAL

29 - ESTIMATIVAS DA PESQUISA MENSAL DE EMPREGO NA REGIÃO METROPOLITANA
DO RIO DE JANEIRO
JULHO - 1998

PERÍODO DE REFERÊNCIA: SEMANA	IDADE MÍNIMA: 15 ANOS		
E S T I M A T I V A S	JULHO/97 (%)	JUNHO/98 (%)	JULHO/98 (%)
TAXA DE DESEMPREGO ABERTO (SEMANA)	3,81	5,99	5,77
PESSOAS QUE JÁ TRABALHARAM	3,41	5,23	5,04
PESSOAS QUE BUSCAM TRABALHO PELA PRIMEIRA VEZ	0,39	0,75	0,73
SETOR DE ATIVIDADE:			
INDÚSTRIA DE TRANSFORMAÇÃO	4,99	7,12	7,55
CONSTRUÇÃO CIVIL	3,52	5,72	4,18
COMÉRCIO	4,88	6,86	5,97
SERVIÇOS	3,05	4,75	4,76
OUTRAS ATIVIDADES	1,32	3,16	2,23
SEXO:			
MASCULINO	3,45	5,24	5,06
FEMININO	4,35	7,07	6,80
TAXA DE DESEMPREGO ABERTO (30 DIAS)	3,94	6,69	6,24
TAXA DE DESEMPREGO ABERTO PARA CHEFES DE DOMÍLIOS	2,36	2,84	3,12
CHEFES DE DOMÍLIOS DESOCUPADOS, EM RELAÇÃO AOS DESOCUPADOS	30,38	22,93	25,69
TAXA DE ATIVIDADE	54,81	55,16	55,64

30 - ESTIMATIVAS DA PESQUISA MENSAL DE EMPREGO NA REGIÃO METROPOLITANA
DO RIO DE JANEIRO
JULHO - 1998

PERÍODO DE REFERÊNCIA: SEMANA IDADE MINIMA: 15 ANOS

E S T I M A T I V A S * JULHO/97 * JUNHO/98 * JULHO/98
* (%) * (%) * (%)

PROPORÇÃO DA POPULAÇÃO OCUPADA:

SETOR DE ATIVIDADE:

INDUSTRIA DE TRANSFORMAÇÃO	11,69	11,50	11,15
CONSTRUÇÃO CIVIL	6,86	6,50	6,55
COMERCIO	13,93	13,93	14,34
SERVIÇOS	58,17	58,36	58,83
OUTRAS ATIVIDADES	9,33	9,68	9,11

POSIÇÃO NA OCUPAÇÃO:

EMPREGADOS COM CARTEIRA ASSINADA	44,68	43,25	43,36
EMPREGADOS SEM CARTEIRA ASSINADA	25,50	26,42	26,14
CONTA-PRÓPRIA	24,99	25,99	26,30
EMPREGADORES	4,06	3,78	3,54

TRABALHANDO DE 40 A 48 HORAS, POR FAIXA DE RENDIMENTO: (*)

RECEBENDO MENOS DE 1 SALÁRIO MÍNIMO	1,27	1,39	1,04
RECEBENDO DE 1 A MENOS DE 2 SALÁRIOS MÍNIMOS	14,79	16,13	16,47

PROPORÇÃO DA POPULAÇÃO ECONOMICAMENTE ATIVA: (*)

CONTA-PRÓPRIA SEM RENDIMENTOS	0,54	0,63	0,52
CONTA-PRÓPRIA COM MENOS DE 1 SALÁRIO MÍNIMO	2,43	2,83	2,56
DESOCUPADOS, OCUPADOS SEM RENDIMENTOS E			

OCUPADOS COM MENOS DE 1 SALARIO MINIMO

9,44

12,27

11,38

(*) TODOS OS TRABALHOS

31 - ESTIMATIVAS DA PESQUISA MENSAL DE EMPREGO NA REGIÃO METROPOLITANA

DE SÃO PAULO
JULHO - 1998

PERÍODO DE REFERÊNCIA: SEMANA

IDADE MÍNIMA: 15 ANOS

E S T I M A T I V A S

* JULHO/97

* JUNHO/98

* JULHO/98

POPULAÇÃO RESIDENTE 12.425.806 12.783.261 12.840.165

POPULAÇÃO ECONOMICAMENTE ATIVA 7.679.292 7.746.370 7.660.360

POPULAÇÃO OCUPADA 7.134.122 7.082.288 6.974.509

POPULAÇÃO OCUPADA POR SETOR DE ATIVIDADE:

INDUSTRIA DE TRANSFORMAÇÃO 1.645.341 1.545.385 1.479.822

CONSTRUÇÃO CIVIL 457.574 509.381 505.105

COMÉRCIO 1.104.707 1.067.230 1.059.943

SERVIÇOS 3.634.286 3.679.038 3.642.361

OUTRAS ATIVIDADES 292.214 281.254 287.277

POPULAÇÃO OCUPADA POR POSIÇÃO NA OCUPAÇÃO:

EMPREGADOS COM CARTEIRA ASSINADA 3.471.158 3.471.231 3.391.364

EMPREGADOS SEM CARTEIRA ASSINADA 1.702.744 1.737.549 1.766.297

CONTA-PRÓPRIA 1.541.141 1.439.899 1.396.183

EMPREGADORES 348.858 356.261 342.531

POPULAÇÃO DESOCUPADA 545.170 664.082 685.852

POPULAÇÃO DESOCUPADA SEM TRABALHO ANTERIOR 38.509 61.721 48.933

POPULAÇÃO DESOCUPADA COM TRABALHO ANTERIOR 506.661 602.361 636.919

=====

32 - ESTIMATIVAS DA PESQUISA MENSAL DE EMPREGO NA REGIÃO METROPOLITANA

DE SÃO PAULO
JULHO - 1998

PERÍODO DE REFERÊNCIA: SEMANA IDADE MINIMA: 15 ANOS

E S T I M A T I V A S * JUNHO/97 * MAIO/98 * JUNHO/98

RENDIMENTO MEDIO NOMINAL (REAIS) : (*)

PESSOAS OCUPADAS	823,23	837,73	852,07
SETOR DE ATIVIDADE:			
INDUSTRIA DE TRANSFORMAÇÃO	855,20	888,68	928,84
CONSTRUÇÃO CIVIL	619,85	570,75	570,89
COMERCIO	734,35	717,47	749,82
SERVIÇOS	841,48	865,39	865,96
OUTRAS ATIVIDADES	1 051,08	1 112,57	1 091,98
POSIÇÃO NA OCUPAÇÃO:			
EMPREGADOS COM CARTEIRA ASSINADA	807,19	829,54	828,12
EMPREGADOS SEM CARTEIRA ASSINADA	560,71	593,50	600,50
CONTA-PRÓPRIA	782,41	751,87	817,61
EMPREGADORES	2 570,40	2 619,57	2 639,20
SETOR DE ATIVIDADE E POSIÇÃO NA OCUPAÇÃO:			
INDUSTRIA DE TRANSFORMAÇÃO:			
EMPREGADOS COM CARTEIRA ASSINADA	838,43	903,36	906,62
CONSTRUÇÃO CIVIL:			
EMPREGADOS COM CARTEIRA ASSINADA	925,98	709,36	730,99
EMPREGADOS SEM CARTEIRA ASSINADA	320,74	353,68	349,48
CONTA PRÓPRIA	471,04	466,17	507,81
COMERCIO:			
EMPREGADOS COM CARTEIRA ASSINADA	659,69	603,63	618,13
EMPREGADOS SEM CARTEIRA ASSINADA	445,01	539,36	463,10
CONTA PRÓPRIA	689,41	589,27	605,90
SERVIÇOS:			
EMPREGADOS COM CARTEIRA ASSINADA	815,54	840,78	835,65
EMPREGADOS SEM CARTEIRA ASSINADA	506,84	535,42	530,17
CONTA PRÓPRIA	919,14	923,81	991,80

(*) TRABALHO PRINCIPAL

33 - ESTIMATIVAS DA PESQUISA MENSAL DE EMPREGO NA REGIÃO METROPOLITANA

DE SÃO PAULO
JULHO - 1998

PERÍODO DE REFERÊNCIA: SEMANA IDADE MINIMA: 15 ANOS

E S T I M A T I V A S * JUNHO/97 * MAIO/98 * JUNHO/98

RENDIMENTO MEDIO REAL (REAIS - JUL/94) (*)

PESSOAS OCUPADAS	539,86	526,28	534,48
SETOR DE ATIVIDADE:			
INDUSTRIA DE TRANSFORMAÇÃO	560,82	558,28	582,64
CONSTRUÇÃO CIVIL	406,48	358,56	358,10
COMERCIO	481,57	450,73	470,34
SERVIÇOS	551,82	543,65	543,19
OUTRAS ATIVIDADES	689,28	698,94	684,97
POSIÇÃO NA OCUPAÇÃO:			
EMPREGADOS COM CARTEIRA ASSINADA	529,34	521,13	519,46
EMPREGADOS SEM CARTEIRA ASSINADA	367,70	372,84	376,68
CONTA-PRÓPRIA	513,09	472,33	512,87
EMPREGADORES	1 685,62	1 645,66	1 655,50
SETOR DE ATIVIDADE E POSIÇÃO NA OCUPAÇÃO:			
INDUSTRIA DE TRANSFORMAÇÃO:			
EMPREGADOS COM CARTEIRA ASSINADA	549,83	567,51	568,70
CONSTRUÇÃO CIVIL:			
EMPREGADOS COM CARTEIRA ASSINADA	607,24	445,63	458,53
EMPREGADOS SEM CARTEIRA ASSINADA	210,33	222,19	219,22
CONTA PRÓPRIA	308,89	292,85	318,54
COMERCIO:			
EMPREGADOS COM CARTEIRA ASSINADA	432,61	379,21	387,73
EMPREGADOS SEM CARTEIRA ASSINADA	291,83	338,84	290,49
CONTA PRÓPRIA	452,10	370,19	380,06
SERVIÇOS:			
EMPREGADOS COM CARTEIRA ASSINADA	534,82	528,19	524,18
EMPREGADOS SEM CARTEIRA ASSINADA	332,37	336,36	332,56
CONTA PRÓPRIA	602,75	580,35	622,13

(*) TRABALHO PRINCIPAL ; DEFLACIONADO PELO INPC

34 - ESTIMATIVAS DA PESQUISA MENSAL DE EMPREGO NA REGIÃO METROPOLITANA

DE SÃO PAULO
JULHO - 1998

PERÍODO DE REFERÊNCIA: SEMANA IDADE MINIMA: 15 ANOS

E S T I M A T I V A S * JUNHO/97 * MAIO/98 * JUNHO/98

RENDIMENTO MEDIO (EM SALARIOS MINIMOS) (*)

PESSOAS OCUPADAS	7,35	6,98	7,10
SETOR DE ATIVIDADE:			
INDUSTRIA DE TRANSFORMAÇÃO	7,63	7,40	7,74
CONSTRUÇÃO CIVIL	5,53	4,75	4,75
COMERCIO	6,55	5,97	6,24
SERVIÇOS	7,51	7,21	7,21
OUTRAS ATIVIDADES	9,38	9,27	9,09
POSIÇÃO NA OCUPAÇÃO:			
EMPREGADOS COM CARTEIRA ASSINADA	7,20	6,91	6,90
EMPREGADOS SEM CARTEIRA ASSINADA	5,00	4,94	5,00
CONTA-PRÓPRIA	6,98	6,26	6,81
EMPREGADORES	22,95	21,82	21,99
SETOR DE ATIVIDADE E POSIÇÃO NA OCUPAÇÃO:			
INDUSTRIA DE TRANSFORMAÇÃO:			
EMPREGADOS COM CARTEIRA ASSINADA	7,48	7,52	7,55
CONSTRUÇÃO CIVIL:			
EMPREGADOS COM CARTEIRA ASSINADA	8,26	5,91	6,09
EMPREGADOS SEM CARTEIRA ASSINADA	2,86	2,94	2,91
CONTA PRÓPRIA	4,20	3,88	4,23
COMERCIO:			
EMPREGADOS COM CARTEIRA ASSINADA	5,89	5,03	5,15
EMPREGADOS SEM CARTEIRA ASSINADA	3,97	4,49	3,85
CONTA PRÓPRIA	6,15	4,91	5,04
SERVIÇOS:			
EMPREGADOS COM CARTEIRA ASSINADA	7,28	7,00	6,96
EMPREGADOS SEM CARTEIRA ASSINADA	4,52	4,46	4,41
CONTA PRÓPRIA	8,20	7,69	8,26

(*) TRABALHO PRINCIPAL

35 - ESTIMATIVAS DA PESQUISA MENSAL DE EMPREGO NA REGIÃO METROPOLITANA

DE SÃO PAULO
JULHO - 1998

PERÍODO DE REFERÊNCIA: SEMANA

IDADE MÍNIMA: 15 ANOS

E S T I M A T I V A S

* JULHO/97 * JUNHO/98 * JULHO/98
* (%) * (%) * (%)

TAXA DE DESEMPREGO ABERTO (SEMANA)	7,09	8,57	8,95
PESSOAS QUE JÁ TRABALHARAM	6,59	7,77	8,31
PESSOAS QUE BUSCAM TRABALHO PELA PRIMEIRA VEZ	0,50	0,79	0,63
SETOR DE ATIVIDADE:			
INDÚSTRIA DE TRANSFORMAÇÃO	8,52	9,72	10,50
CONSTRUÇÃO CIVIL	4,41	7,90	9,47
COMÉRCIO	8,04	10,71	8,76
SERVIÇOS	5,77	6,49	7,44
OUTRAS ATIVIDADES	3,97	2,96	3,44
SEXO:			
MASCULINO	6,21	7,96	8,54
FEMININO	8,44	9,46	9,57
TAXA DE DESEMPREGO ABERTO (30 DIAS)	7,73	9,43	9,77
TAXA DE DESEMPREGO ABERTO PARA CHEFES DE DOMÍLIOS	4,61	4,86	5,52
CHEFES DE DOMÍLIOS DESOCUPADOS, EM RELAÇÃO AOS DESOCUPADOS	29,91	25,05	27,50
TAXA DE ATIVIDADE	61,80	60,59	59,65



36 - ESTIMATIVAS DA PESQUISA MENSAL DE EMPREGO NA REGIÃO METROPOLITANA

DE SÃO PAULO
JULHO - 1998

PERÍODO DE REFERÊNCIA: SEMANA

IDADE MÍNIMA: 15 ANOS

E S T I M A T I V A S * JULHO/97 * JUNHO/98 * JULHO/98
* (%) * (%) * (%)

PROPORÇÃO DA POPULAÇÃO OCUPADA:

SETOR DE ATIVIDADE:

INDUSTRIA DE TRANSFORMAÇÃO	23,06	21,82	21,21
CONSTRUÇÃO CIVIL	6,41	7,19	7,24
COMERCIO	15,48	15,06	15,19
SERVIÇOS	50,94	51,94	52,22
OUTRAS ATIVIDADES	4,09	3,97	4,11

POSIÇÃO NA OCUPAÇÃO:

EMPREGADOS COM CARTEIRA ASSINADA	48,65	49,01	48,62
EMPREGADOS SEM CARTEIRA ASSINADA	23,86	24,53	25,32
CONTA-PRÓPRIA	21,60	20,33	20,01
EMPREGADORES	4,89	5,03	4,91

TRABALHANDO DE 40 A 48 HORAS, POR FAIXA DE RENDIMENTO: (*)

RECEBENDO MENOS DE 1 SALÁRIO MÍNIMO	0,96	1,18	1,16
RECEBENDO DE 1 A MENOS DE 2 SALÁRIOS MÍNIMOS	7,36	7,60	7,27

PROPORÇÃO DA POPULAÇÃO ECONOMICAMENTE ATIVA: (*)

CONTA-PRÓPRIA SEM RENDIMENTOS	1,04	0,91	1,16
CONTA-PRÓPRIA COM MENOS DE 1 SALÁRIO MÍNIMO	1,52	1,73	1,50
DESOCUPADOS, OCUPADOS SEM RENDIMENTOS E			

OCUPADOS COM MENOS DE 1 SALARIO MINIMO

13,24

15,77

16,37

(*) TODOS OS TRABALHOS

37 - ESTIMATIVAS DA PESQUISA MENSAL DE EMPREGO NA REGIÃO METROPOLITANA
 DE PORTO ALEGRE
 JULHO - 1998

PERÍODO DE REFERÊNCIA: SEMANA	IDADE MÍNIMA: 15 ANOS		
*****	*****	*****	*****
E S T I M A T I V A S	* JULHO/97	* JUNHO/98	* JULHO/98
*****	*****	*****	*****
POPULAÇÃO RESIDENTE	2.388.932	2.461.846	2.457.234
POPULAÇÃO ECONOMICAMENTE ATIVA	1.447.433	1.498.351	1.505.138
POPULAÇÃO OCUPADA	1.378.545	1.387.906	1.389.064
POPULAÇÃO OCUPADA POR SETOR DE ATIVIDADE:			
INDUSTRIA DE TRANSFORMAÇÃO	281.187	281.502	276.986
CONSTRUÇÃO CIVIL	91.285	90.940	96.824
COMÉRCIO	220.407	212.779	211.168
SERVIÇOS	674.614	687.024	693.206
OUTRAS ATIVIDADES	111.052	115.661	110.881
POPULAÇÃO OCUPADA POR POSIÇÃO NA OCUPAÇÃO:			
EMPREGADOS COM CARTEIRA ASSINADA	688.138	675.794	679.703
EMPREGADOS SEM CARTEIRA ASSINADA	285.351	309.719	301.843
CONTA-PRÓPRIA	323.367	310.868	318.005
EMPREGADORES	65.692	76.272	70.842
POPULAÇÃO DESOCUPADA	68.888	110.444	116.074
POPULAÇÃO DESOCUPADA SEM TRABALHO ANTERIOR	3.576	11.006	10.395
POPULAÇÃO DESOCUPADA COM TRABALHO ANTERIOR	65.312	99.439	105.679



38 - ESTIMATIVAS DA PESQUISA MENSAL DE EMPREGO NA REGIÃO METROPOLITANA
 DE PORTO ALEGRE
 JULHO - 1998

PERÍODO DE REFERÊNCIA: SEMANA IDADE MÍNIMA: 15 ANOS
 ESTIMATIVAS JUNHO/97 MAIO/98 JUNHO/98

RENDIMENTO MEDIO NOMINAL (REAIS) : (*)

PESSOAS OCUPADAS	611,92	643,20	645,13
SETOR DE ATIVIDADE:			
INDÚSTRIA DE TRANSFORMAÇÃO	522,76	582,50	581,95
CONSTRUÇÃO CIVIL	487,85	452,41	463,45
COMÉRCIO	549,75	542,94	587,83
SERVIÇOS	654,38	683,71	671,23
OUTRAS ATIVIDADES	803,49	883,35	905,30
POSIÇÃO NA OCUPAÇÃO:			
EMPREGADOS COM CARTEIRA ASSINADA	549,91	575,28	573,77
EMPREGADOS SEM CARTEIRA ASSINADA	577,88	617,75	613,34
CONTA-PRÓPRIA	602,10	555,32	587,23
EMPREGADORES	1 539,60	1 776,44	1 803,16
SETOR DE ATIVIDADE E POSIÇÃO NA OCUPAÇÃO:			
INDÚSTRIA DE TRANSFORMAÇÃO:			
EMPREGADOS COM CARTEIRA ASSINADA	494,28	538,21	543,59
CONSTRUÇÃO CIVIL:			
EMPREGADOS COM CARTEIRA ASSINADA	528,13	503,80	521,89
EMPREGADOS SEM CARTEIRA ASSINADA	347,41	334,24	321,13
CONTA PRÓPRIA	414,46	369,92	377,46
COMÉRCIO:			
EMPREGADOS COM CARTEIRA ASSINADA	492,48	462,09	482,13
EMPREGADOS SEM CARTEIRA ASSINADA	404,67	403,61	430,84
CONTA PRÓPRIA	520,73	458,98	494,91
SERVIÇOS:			
EMPREGADOS COM CARTEIRA ASSINADA	594,28	632,53	619,07
EMPREGADOS SEM CARTEIRA ASSINADA	499,03	497,58	488,26
CONTA PRÓPRIA	752,87	715,07	735,33

(*) TRABALHO PRINCIPAL

39 - ESTIMATIVAS DA PESQUISA MENSAL DE EMPREGO NA REGIÃO METROPOLITANA
 DE PORTO ALEGRE
 JULHO - 1998

PERÍODO DE REFERÊNCIA: SEMANA	IDADE MÍNIMA: 15 ANOS		
E S T I M A T I V A S	JUNHO/97	MAIO/98	JUNHO/98
RENDIMENTO MÉDIO REAL (REAIS - JUL/94) (*)			
PESSOAS OCUPADAS	401,28	404,07	404,67
SETOR DE ATIVIDADE:			
INDÚSTRIA DE TRANSFORMAÇÃO	342,81	365,93	365,04
CONSTRUÇÃO CIVIL	319,92	284,21	290,71
COMÉRCIO	360,51	341,09	368,73
SERVIÇOS	429,13	429,52	421,04
OUTRAS ATIVIDADES	526,91	554,94	567,87
POSIÇÃO NA OCUPAÇÃO:			
EMPREGADOS COM CARTEIRA ASSINADA	360,62	361,40	359,91
EMPREGADOS SEM CARTEIRA ASSINADA	378,96	388,08	384,73
CONTA-PRÓPRIA	394,84	348,86	368,35
EMPREGADORES	1 009,64	1 115,99	1 131,07
SETOR DE ATIVIDADE E POSIÇÃO NA OCUPAÇÃO:			
INDÚSTRIA DE TRANSFORMAÇÃO:			
EMPREGADOS COM CARTEIRA ASSINADA	324,14	338,11	340,98
CONSTRUÇÃO CIVIL:			
EMPREGADOS COM CARTEIRA ASSINADA	346,34	316,49	327,36
EMPREGADOS SEM CARTEIRA ASSINADA	227,82	209,97	201,44
CONTA PRÓPRIA	271,80	232,39	236,77
COMÉRCIO:			
EMPREGADOS COM CARTEIRA ASSINADA	322,95	290,29	302,43
EMPREGADOS SEM CARTEIRA ASSINADA	265,37	253,55	270,25
CONTA PRÓPRIA	341,49	288,34	310,44
SERVIÇOS:			
EMPREGADOS COM CARTEIRA ASSINADA	389,72	397,36	388,32
EMPREGADOS SEM CARTEIRA ASSINADA	327,25	312,59	306,27
CONTA PRÓPRIA	493,71	449,22	461,25

(*) TRABALHO PRINCIPAL ; DEFLACIONADO PELO INPC

40 - ESTIMATIVAS DA PESQUISA MENSAL DE EMPREGO NA REGIÃO METROPOLITANA
 DE PORTO ALEGRE
 JULHO - 1998

PERÍODO DE REFERÊNCIA: SEMANA	IDADE MÍNIMA: 15 ANOS		
E S T I M A T I V A S	JUNHO/97	MAIO/98	JUNHO/98
RENDIMENTO MÉDIO (EM SALÁRIOS MÍNIMOS) (*)			
PESSOAS OCUPADAS	5,46	5,36	5,37
SETOR DE ATIVIDADE:			
INDÚSTRIA DE TRANSFORMAÇÃO	4,66	4,85	4,84
CONSTRUÇÃO CIVIL	4,35	3,77	3,86
COMÉRCIO	4,90	4,52	4,89
SERVIÇOS	5,84	5,69	5,59
OUTRAS ATIVIDADES	7,17	7,36	7,54
POSIÇÃO NA OCUPAÇÃO:			
EMPREGADOS COM CARTEIRA ASSINADA	4,90	4,79	4,78
EMPREGADOS SEM CARTEIRA ASSINADA	5,15	5,14	5,11
CONTA-PRÓPRIA	5,37	4,62	4,89
EMPREGADORES	13,74	14,80	15,02
SETOR DE ATIVIDADE E POSIÇÃO NA OCUPAÇÃO:			
INDÚSTRIA DE TRANSFORMAÇÃO:			
EMPREGADOS COM CARTEIRA ASSINADA	4,41	4,48	4,52
CONSTRUÇÃO CIVIL:			
EMPREGADOS COM CARTEIRA ASSINADA	4,71	4,19	4,34
EMPREGADOS SEM CARTEIRA ASSINADA	3,10	2,78	2,67
CONTA PRÓPRIA	3,70	3,08	3,14
COMÉRCIO:			
EMPREGADOS COM CARTEIRA ASSINADA	4,39	3,85	4,01
EMPREGADOS SEM CARTEIRA ASSINADA	3,61	3,36	3,59
CONTA PRÓPRIA	4,64	3,82	4,12
SERVIÇOS:			
EMPREGADOS COM CARTEIRA ASSINADA	5,30	5,27	5,15
EMPREGADOS SEM CARTEIRA ASSINADA	4,45	4,14	4,06
CONTA PRÓPRIA	6,72	5,95	6,12

(*) TRABALHO PRINCIPAL

41 - ESTIMATIVAS DA PESQUISA MENSAL DE EMPREGO NA REGIÃO METROPOLITANA
 DE PORTO ALEGRE
 JULHO - 1998

PERÍODO DE REFERÊNCIA: SEMANA	IDADE MINIMA: 15 ANOS		
E S T I M A T I V A S	JULHO/97	JUNHO/98	JULHO/98
	(%)	(%)	(%)
TAXA DE DESEMPREGO ABERTO (SEMANA)	4,75	7,37	7,71
PESSOAS QUE JÁ TRABALHARAM	4,51	6,63	7,02
PESSOAS QUE BUSCAM TRABALHO PELA PRIMEIRA VEZ	0,24	0,73	0,69
SETOR DE ATIVIDADE:			
INDÚSTRIA DE TRANSFORMAÇÃO	6,44	8,70	8,63
CONSTRUÇÃO CIVIL	5,45	5,98	7,02
COMÉRCIO	4,71	8,47	8,50
SERVIÇOS	3,83	5,79	6,27
OUTRAS ATIVIDADES	2,15	4,00	4,95
SEXO:			
MASCULINO	4,57	6,11	6,64
FEMININO	5,02	9,08	9,16
TAXA DE DESEMPREGO ABERTO (30 DIAS)	5,56	7,97	8,58
TAXA DE DESEMPREGO ABERTO PARA CHEFES DE DOMÍLIOS	3,35	4,69	5,10
CHEFES DE DOMÍLIOS DESOCUPADOS, EM RELAÇÃO AOS DESOCUPADOS	35,24	31,46	32,83
TAXA DE ATIVIDADE	60,58	60,86	61,25

42 - ESTIMATIVAS DA PESQUISA MENSAL DE EMPREGO NA REGIÃO METROPOLITANA
 DE PORTO ALEGRE
 JULHO - 1998

PERÍODO DE REFERÊNCIA: SEMANA IDADE MINIMA: 15 ANOS
 ESTIMATIVAS * JULHO/97 * JUNHO/98 * JULHO/98
 (%) (%) (%)

PROPORÇÃO DA POPULAÇÃO OCUPADA:

SETOR DE ATIVIDADE:

INDUSTRIA DE TRANSFORMAÇÃO	20,39	20,28	19,94
CONSTRUÇÃO CIVIL	6,62	6,55	6,97
COMERCIO	15,98	15,33	15,20
SERVIÇOS	48,93	49,50	49,90
OUTRAS ATIVIDADES	8,05	8,33	7,98

POSIÇÃO NA OCUPAÇÃO:

EMPREGADOS COM CARTEIRA ASSINADA	49,91	48,69	48,93
EMPREGADOS SEM CARTEIRA ASSINADA	20,69	22,31	21,72
CONTA-PRÓPRIA	23,45	22,39	22,89
EMPREGADORES	4,77	5,50	5,10

TRABALHANDO DE 40 A 48 HORAS, POR FAIXA DE RENDIMENTO: (*)

RECEBENDO MENOS DE 1 SALÁRIO MÍNIMO	1,25	1,66	1,26
RECEBENDO DE 1 A MENOS DE 2 SALÁRIOS MÍNIMOS	14,03	14,52	15,27

PROPORÇÃO DA POPULAÇÃO ECONOMICAMENTE ATIVA: (*)

CONTA-PRÓPRIA SEM RENDIMENTOS	1,28	1,18	1,20
CONTA-PRÓPRIA COM MENOS DE 1 SALÁRIO MÍNIMO	2,57	2,97	2,46
DESOCUPADOS, OCUPADOS SEM RENDIMENTOS E			

OCUPADOS COM MENOS DE 1 SALARIO MINIMO

12,66

16,21

15,82

(*) TODOS OS TRABALHOS