INDICADORES IBGE

PESQUISA MENSAL DE EMPREGO

AGOSTO DE 1998

Presidente da República
Fernando Henrique Cardoso

Ministro de Estado do Planejamento e Orçamento
Antonio Kandir

FUNDAÇÃO INSTITUTO
BRASILEIRO DE GEOGRAFIA
E ESTATÍSTICA - IBGE

Presidente
Simon Schwartzman

Diretor de Planejamento e Coordenação
Nuno Duarte da Costa Bittencourt

ÓRGÃOS TÉCNICOS SETORIAIS

Diretoria de Pesquisas
Lenildo Fernandes Silva

Diretoria de Geociências
Trento Natali Filho

Diretoria de Informática
Fernando Elyas Nobrega Nasser

Centro de Documentação e Disseminação de Informações
David Wu Tai

UNIDADE RESPONSÁVEL

Diretoria de Pesquisas

Departamento de Emprego e Rendimento:
Angela Filgueiras Jorge

Divisão de Pesquisa Mensal:
Marileni Silva Mansoldo

EQUIPE DE ANÁLISE DE CONJUNTURA

Coordenadora:
Shyrlene Ramos de Souza
Adriana Ferreira Ponta
Angela Maria Broquá
Elizia Costa Ferreira
Francisco Santos

SUMÁRIO

Estimativas para o mês de AGOSTO de 1998	3
Notas Metodológicas	7
Tabelas	10

PESQUISA MENSAL DE EMPREGO

ESTIMATIVAS PARA O MÊS DE AGOSTO DE 1998

I) INTRODUÇÃO

A Pesquisa Mensal de Emprego, realizada nas seis maiores regiões metropolitanas do País, no mês de agosto deste ano, revela que, de um mês para o outro, a população economicamente ativa cresceu 0,8%. O número de pessoas ocupadas ou trabalhando aumentou 1,1% e o número de pessoas desocupadas ou procurando trabalho caiu 2%, o que fez com que a taxa média de desemprego aberto passasse de 8,02% para 7,8%, mantendo o padrão de variação desta época do ano. O tempo médio de procura de trabalho passou de 22,01 para 23,07 semanas.

De agosto do ano passado para agosto deste ano, a população economicamente ativa apresentou crescimento de 2,4%, a população ocupada de 0,4% e a população desocupada de 34,6%. Em consequência, a taxa média de desemprego aberto aumentou 1,85 ponto percentual.

O rendimento médio real das pessoas ocupadas, de junho para julho deste ano, não se alterou significativamente e de julho do ano passado para julho deste ano caiu 3,5%.

Em termos nominais, a pesquisa registrou, para o mês de julho deste ano, rendimento médio de R\$ 674,69 para os empregados com carteira de trabalho assinada, de R\$ 550,54 para os empregados sem carteira de trabalho assinada e de R\$ 559,37 para as pessoas que trabalharam por conta própria. A relação entre os rendimentos dos empregados com carteira de trabalho assinada e dos empregados sem carteira de trabalho assinada que era de 1,32 em julho do ano passado passou para 1,23 em julho deste ano. No mesmo período, a relação entre os rendimentos dos empregados com carteira de trabalho assinada e das pessoas que trabalharam por conta própria passou de 1,1 para 1,21.

Os gráficos em anexo apresentam informações complementares sobre a taxa média de desemprego aberto. Observa-se que no período de agosto do ano passado para agosto deste ano, o indicador cresceu mais acentuadamente nas faixas etárias de 15 a 17 anos e de 18 a 24 anos, assim como para os filhos e para outros membros do domicílio, exceto cônjuge e chefe.

II) COMPARAÇÃO MENSAL

De julho para agosto deste ano, estima-se um acréscimo de aproximadamente 149 mil pessoas economicamente ativas, resultado da expansão do número de pessoas trabalhando, 177 mil e da retração do número de pessoas procurando trabalho, 28 mil pessoas aproximadamente.

O número de pessoas trabalhando aumentou em todos os setores de atividade, com destaque para a construção civil, 1,6%. Dentre as categorias de ocupação, apenas os empregados com carteira de trabalho assinada apresentaram variação negativa, 0,6%. O número de empregados sem

carteira de trabalho assinada aumentou 3,2% e o número de pessoas que trabalharam por conta própria e como empregadores, quase 2%.

A taxa de desemprego aberto caiu na maioria das regiões metropolitanas, atingindo os seguintes valores:

Recife	9,79%
Salvador	9,11%
São Paulo	8,64%
Porto Alegre	7,85%
B.Horizonte	6,95%
R. de Janeiro	5,73%

Em nível de setor de atividade, a taxa variou ligeiramente, caindo na indústria de transformação e nos serviços e aumentando na construção civil e no comércio. O indicador, tanto para os homens quanto para as mulheres, não se alterou significativamente, conforme mostra a tabela em anexo.

O rendimento médio real, de junho para julho deste ano, aumentou 3,2% para os empregados sem carteira de trabalho assinada, 1,1% para os empregados com carteira de trabalho assinada e caiu 5,3% para as pessoas que trabalharam por conta própria.

3) COMPARAÇÃO ANUAL

De agosto do ano passado para agosto deste ano, estima-se um acréscimo de aproximadamente 421 mil pessoas economicamente ativas para o conjunto das seis regiões metropolitanas pesquisadas, sendo 63 mil trabalhando e 358 mil procurando trabalho. A variação da taxa média de desemprego no período foi de 1,85 ponto percentual, como mencionado anteriormente.

Neste tipo de comparação, o número de pessoas trabalhando continua crescendo nos setores da construção civil e de serviços e caindo na indústria de transformação e no comércio. Enquanto na indústria houve desaceleração no ritmo de queda, -4,4% contra -7,2% no mês anterior, no comércio o comportamento foi inverso, -3,2% contra -1,6% no mês anterior. O crescimento verificado na construção civil, 6,4%, foi superior ao do mês anterior, 4,4%. Nos serviços a variação foi de 1,8%, contra 1,2%. Levando-se em consideração os resultados obtidos nos oito primeiros meses do ano, a expectativa é de que o ano de 1998 apresente um número menor de pessoas trabalhando na indústria de transformação e no comércio e maior na construção civil e nos serviços, no conjunto das seis regiões pesquisadas. Já dentre as categorias de ocupação, continua caindo o número de empregados com carteira de trabalho assinada, 3%, e crescendo o número de empregados sem carteira de trabalho assinada, 6,5%.

O número de pessoas procurando trabalho continua aumentando, 34,6%, porém num ritmo inferior ao observado no mês anterior, 36,1%. O número de pessoas procurando trabalho pela primeira vez¹ aumentou 58% e o de pessoas que já trabalharam 32,4%.

Neste período, o crescimento da taxa média de desemprego aberto foi acentuado, com elevações de aproximadamente 2,0 pontos percentuais e mais expressivas na construção civil e no comércio. Considerando-se o gênero, o aumento foi mais expressivo para as mulheres, 2,15 pontos percentuais.

O rendimento médio real das pessoas ocupadas caiu 3,5%, influenciado pela variação do rendimento das pessoas que trabalharam por conta própria,

¹ Aproximadamente 10% do total de pessoas procurando trabalho, em agosto deste ano.

-11,6% e dos empregados com carteira de trabalho assinada, -3,1%. Neste tipo de comparação, observa-se uma nítida tendência de queda para os rendimentos da primeira categoria. Para os empregados com carteira de trabalho assinada, no mês anterior, também foi registrada variação negativa.

IV) INFORMAÇÕES COMPLEMENTARES SOBRE O DESEMPREGO ABERTO

A taxa média de desemprego aberto foi desagregada, segundo a faixa etária e a condição das pessoas no domicílio².

De agosto do ano passado para agosto deste ano, a taxa de desemprego cresceu em todas as faixas etárias, com destaque para as faixas de 15 a 17 anos e de 18 a 24 anos, na primeira faixa o acréscimo foi de 4,21 pontos percentuais e, na segunda, de 2,97 pontos percentuais. As taxas atingiram 19,05% e 14,26%, respectivamente. Considerando-se a condição das pessoas no domicílio, os aumentos mais expressivos foram verificados na taxa de desemprego dos filhos, 3,0 pontos percentuais, atingindo 13,62%. A taxa de desemprego dos chefes dos domicílios é divulgada mensalmente e a sua variação foi de 1,04 ponto percentual, registrando 4,71% em agosto deste ano. Estes e outros indicadores, referentes ao período de maio a agosto de 1997 e de 1998, encontram-se nos gráficos em anexo.

A pesquisa revela ainda que das pessoas que procuravam trabalho em agosto deste ano, 14,4% (201 mil pessoas aproximadamente) o faziam há doze meses ou mais. No mesmo mês do ano passado este percentual foi de 9,3%. No mesmo período, o tempo médio de procura de trabalho passou de 17,68 para 23,07 semanas.

Rio de Janeiro, 29 de setembro de 1998.

DEREN/DIPEM/EAC

² As pessoas são classificadas em função da relação com o responsável pela unidade domiciliar.

PESQUISA MENSAL DE EMPREGO

MÉDIA DO PERÍODO: JANEIRO A AGOSTO DE 1998

INDICADORES	RE	SA	BH	RJ	SP	POA	TOTAL
VARIAÇÃO (%) : MESMO PERÍODO DO ANO ANTERIOR							
POPULAÇÃO EM IDADE ATIVA - (15 ANOS E MAIS)	1,8	2,5	3,0	1,5	2,9	2,9	2,4
POPULAÇÃO ECONOMICAMENTE ATIVA = (PO+PD)	5,5	1,3	2,3	2,3	1,0	3,7	2,0
POPULAÇÃO NÃO ECONOMICAMENTE ATIVA	-2,0	4,0	4,2	0,6	5,8	1,6	3,0
POPULAÇÃO DESOCUPADA (PD) - PROCURANDO TRABALHO	55,4	24,8	45,9	59,9	29,3	35,2	37,5
POPULAÇÃO OCUPADA (PO) : TRABALHANDO							
TOTAL	2,3	-0,6	-0,1	0,1	-1,1	1,8	-0,2
INDÚSTRIA DE TRANSFORMAÇÃO	-1,3	-0,6	-0,5	-6,8	-4,8	-1,3	-4,2
CONSTRUÇÃO CIVIL	11,6	0,0	-0,5	-3,1	2,2	2,1	0,9
COMÉRCIO	0,8	-1,4	4,7	0,7	-6,8	-1,4	-2,6
SERVIÇOS	3,4	0,1	0,7	2,0	2,2	4,2	2,1
EMPREGADOS COM CARTEIRA ASSINADA	-3,1	1,1	2,4	-2,6	-1,7	0,0	-1,3
EMPREGADOS SEM CARTEIRA ASSINADA	9,6	-0,6	0,0	0,0	1,4	10,0	1,9
CONTA PRÓPRIA	-0,7	-3,5	-4,2	6,6	-2,8	-2,3	-0,2
MÉDIA DO PERÍODO: JANEIRO A AGOSTO DE 1998 (%)							
TAXA DE ATIVIDADE = (PEA/PIA) X100:	52,65	56,20	61,49	55,23	60,28	61,04	58,29
TAXA MÉDIA DE DESEMPREGO ABERTO (SEMANA) : (PD/PEA) X100							
TOTAL	8,85	9,49	7,44	5,79	8,76	7,48	7,83
INDÚSTRIA DE TRANSFORMAÇÃO	9,55	10,34	7,46	7,19	10,08	9,28	9,21
CONSTRUÇÃO CIVIL	15,19	14,25	9,11	5,91	8,78	7,40	9,02
COMÉRCIO	8,24	9,80	8,10	6,42	9,19	8,30	8,31
SERVIÇOS	7,06	7,76	6,15	4,68	6,89	5,71	6,21
MASCULINO	8,29	8,99	6,80	5,03	8,25	6,63	7,22
FEMININO	9,69	10,19	8,33	6,88	9,51	8,65	8,72

FONTE: INSTITUTO BRASILEIRO DE GEOGRAFIA E ESTATÍSTICA

PESQUISA MENSAL DE EMPREGO
TAXA MÉDIA DE DESEMPREGO ABERTO (%)
TOTAL E POR REGIÃO METROPOLITANA
MÊS DE AGOSTO - PERÍODO: 1983 A 1998

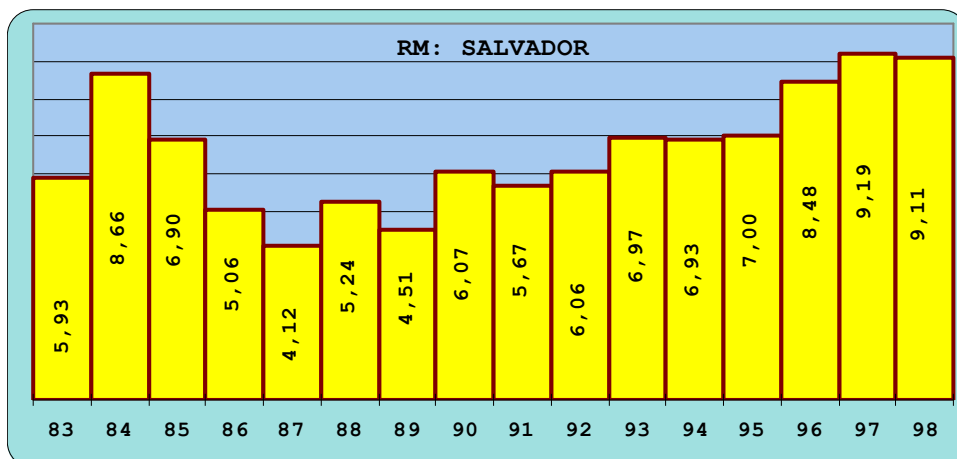
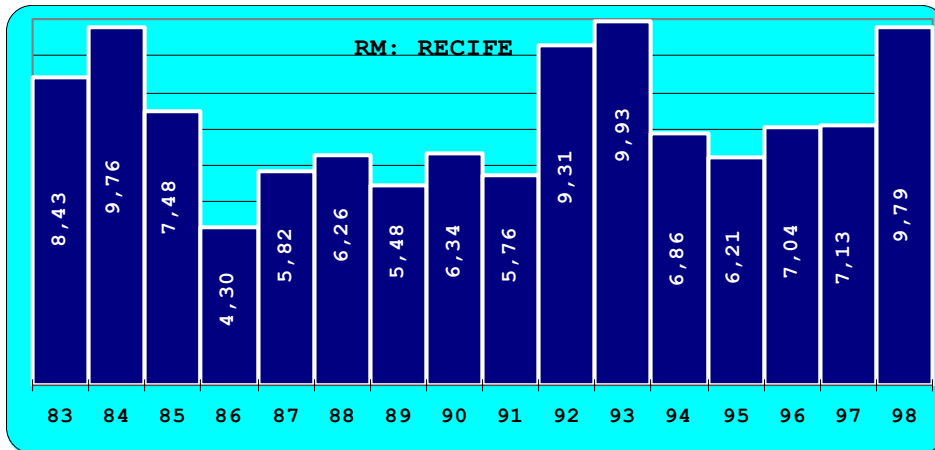
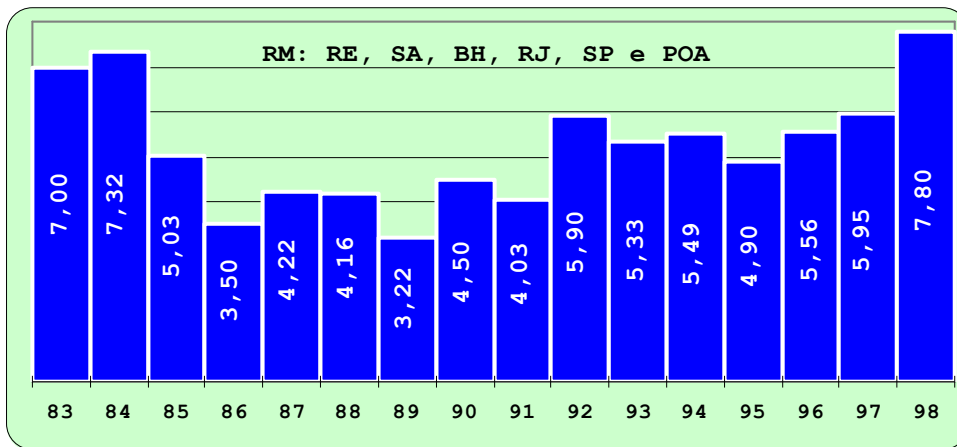

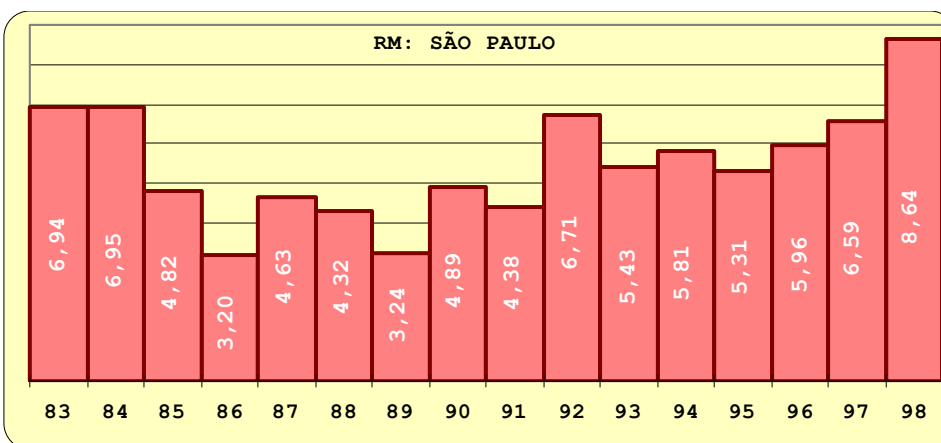
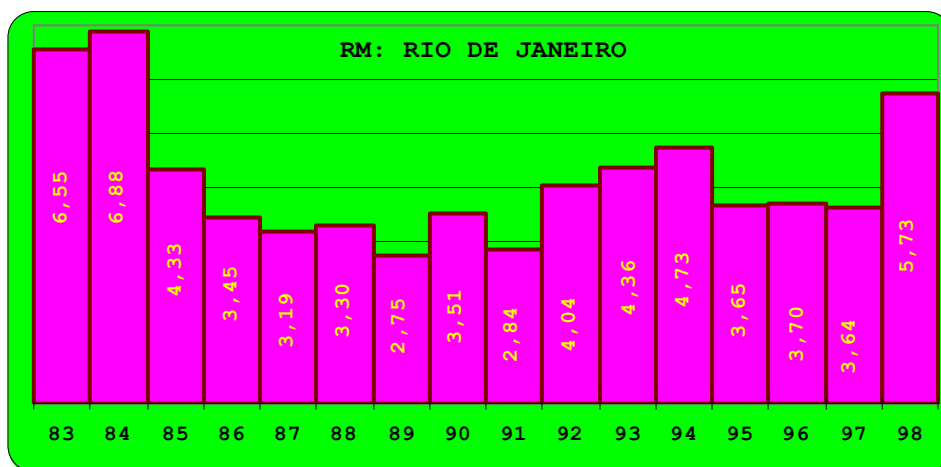
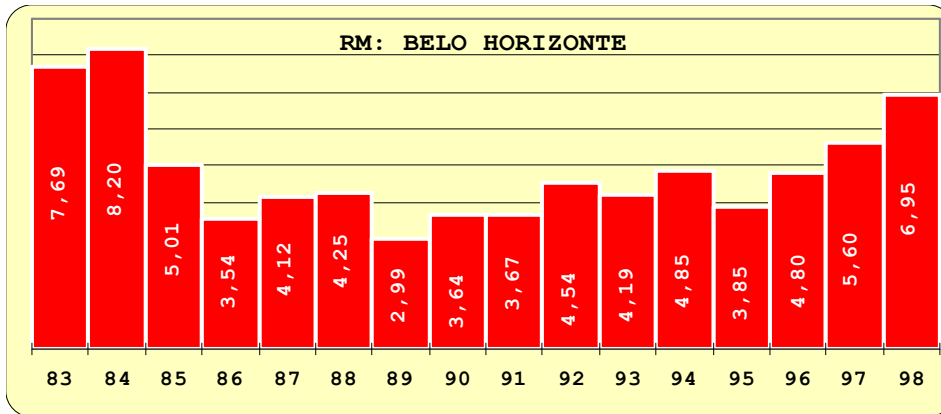

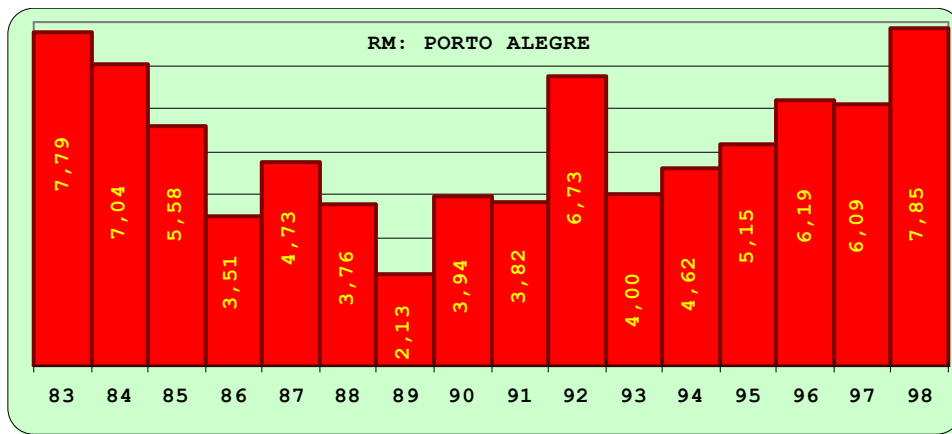

PESQUISA MENSAL DE EMPREGO
TAXA MÉDIA DE DESEMPREGO ABERTO (%)
PORT SETOR DE ATIVIDADE
MÊS DE AGOSTO - PERÍODO: 1983 A 1998

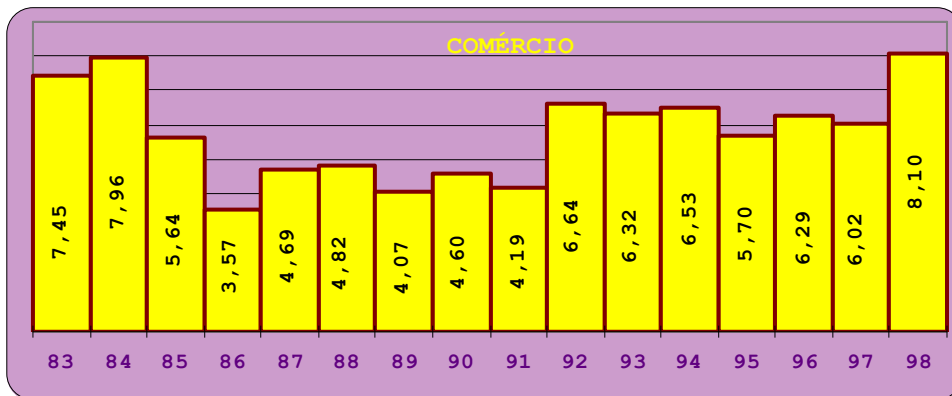
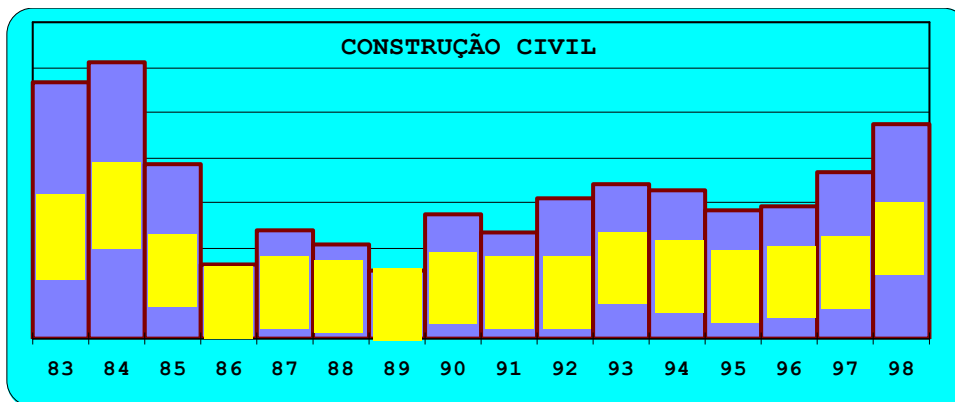
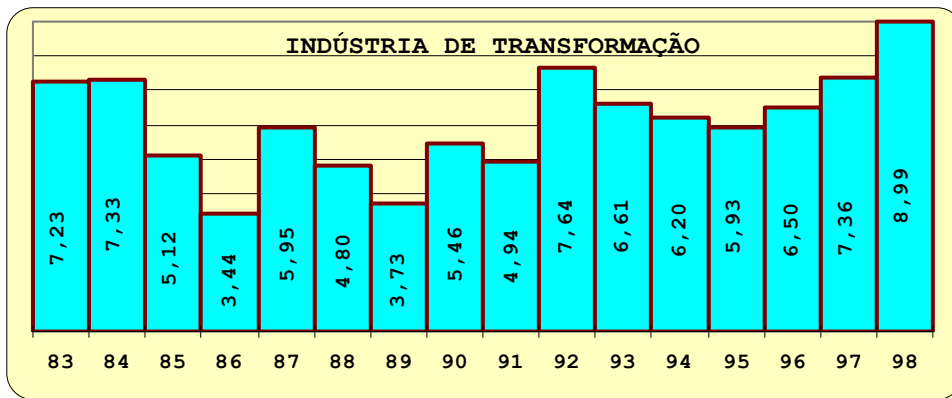

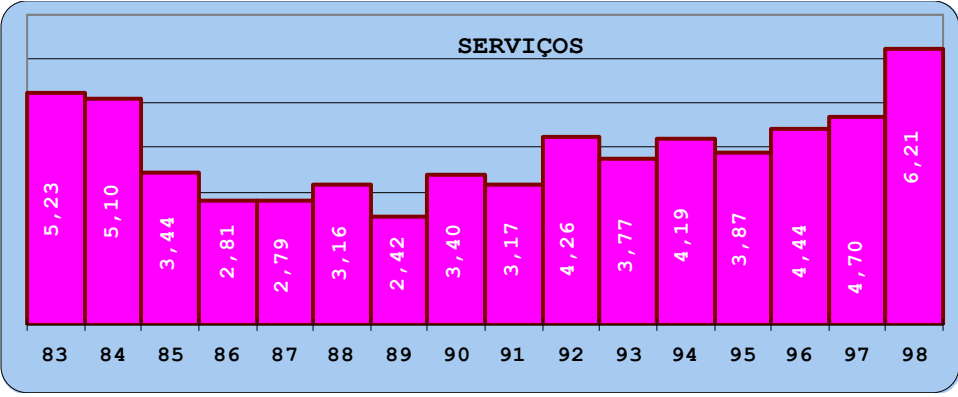

TAXA MÉDIA DE DESEMPREGO ABERTO (%)

POR SEXO

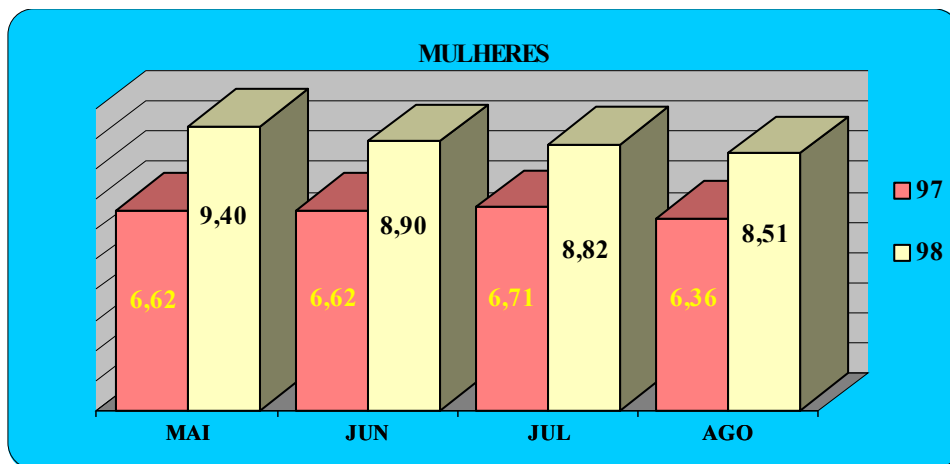
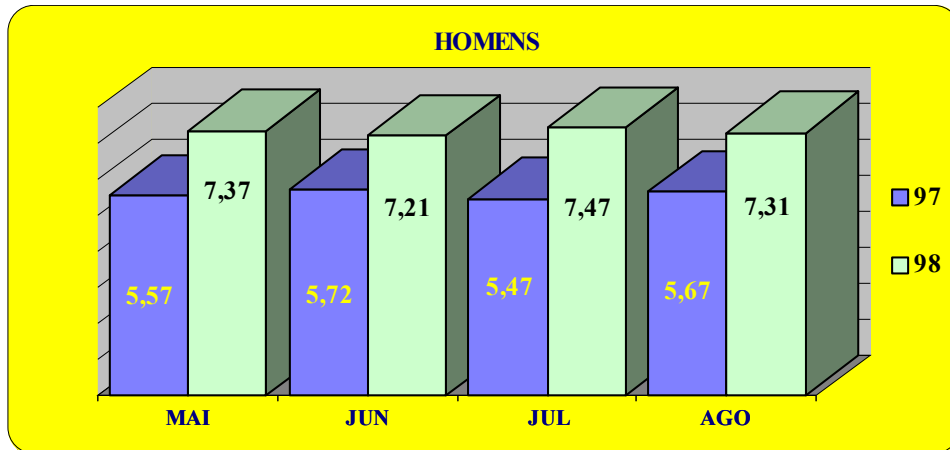

PESQUISA MENSAL DE EMPREGO
TAXA MÉDIA DE DESEMPREGO ABERTO (%)
PORT SETOR DE ATIVIDADE
MÊS DE AGOSTO - PERÍODO: 1983 A 1998

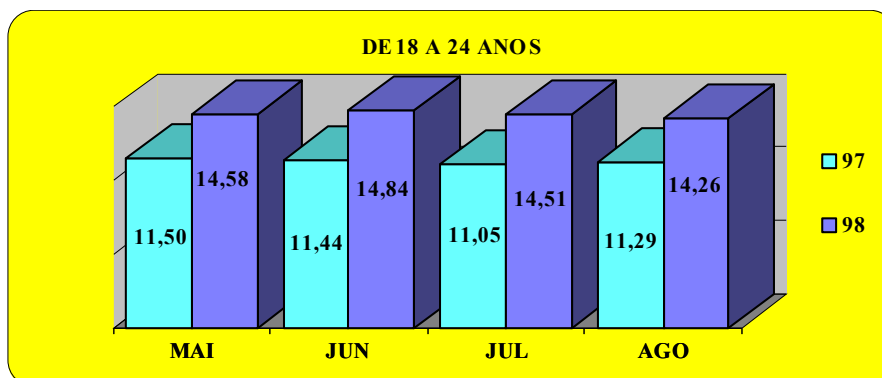
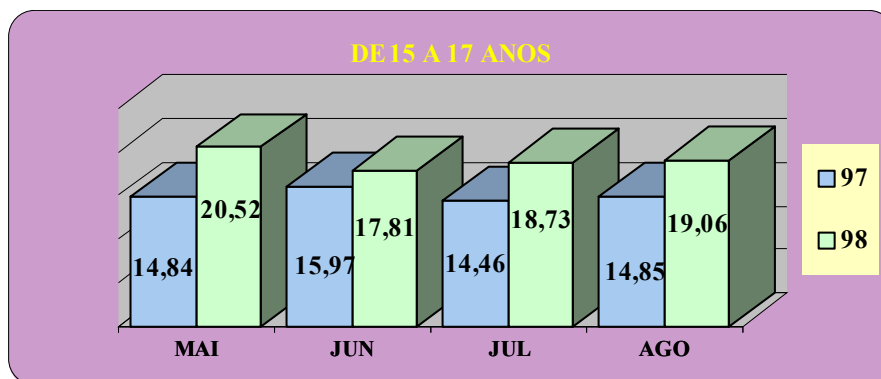

DE 25 A 29 ANOS

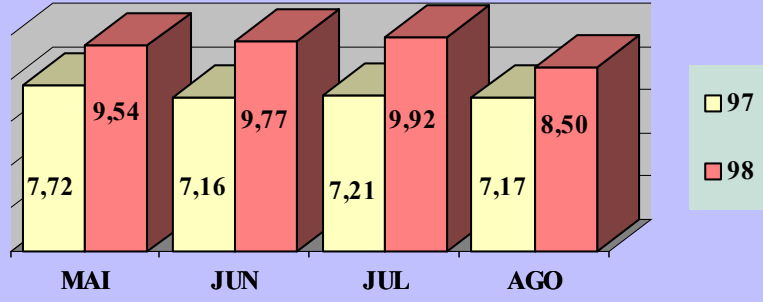

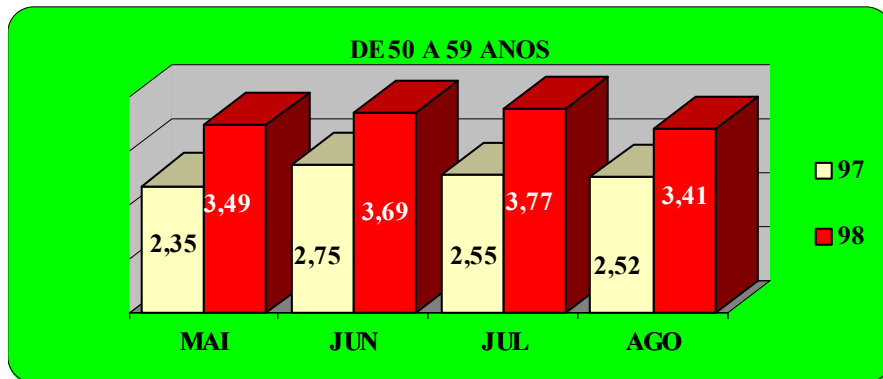
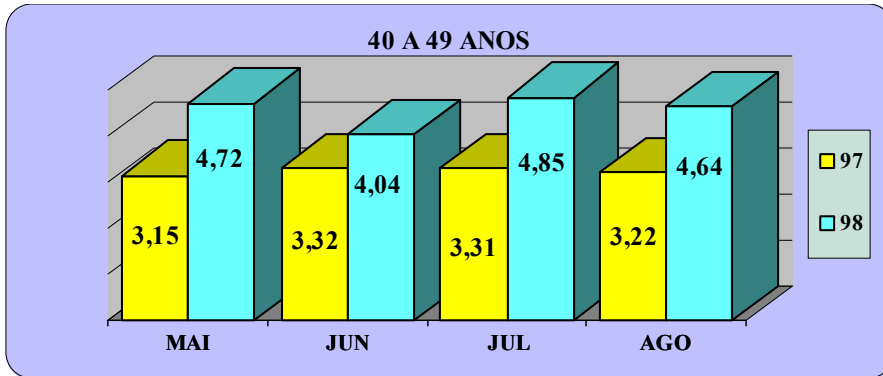
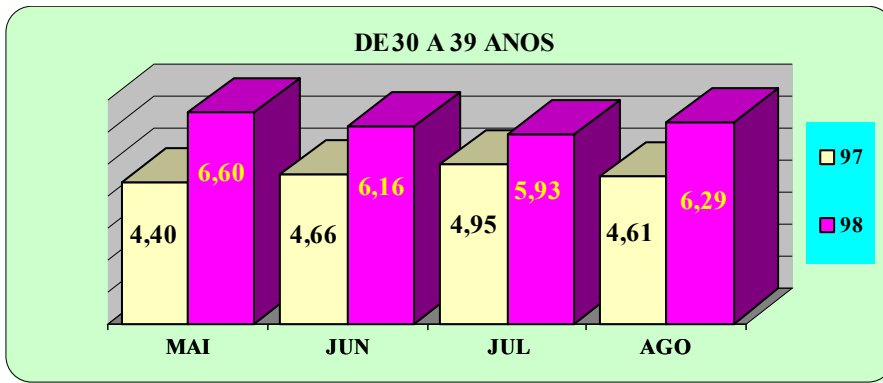

PROCURA DE TRABALHO

PERÍODO: MAIO A AGOSTO 1997/1998

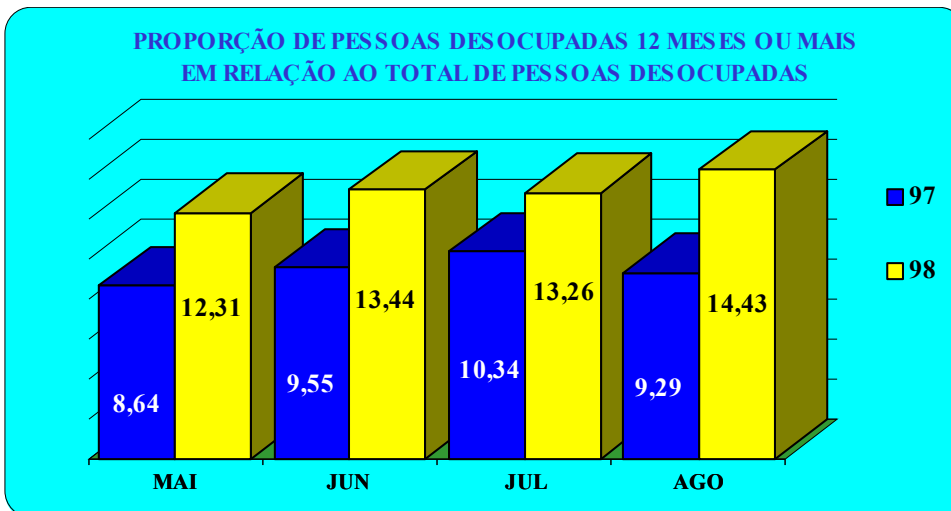
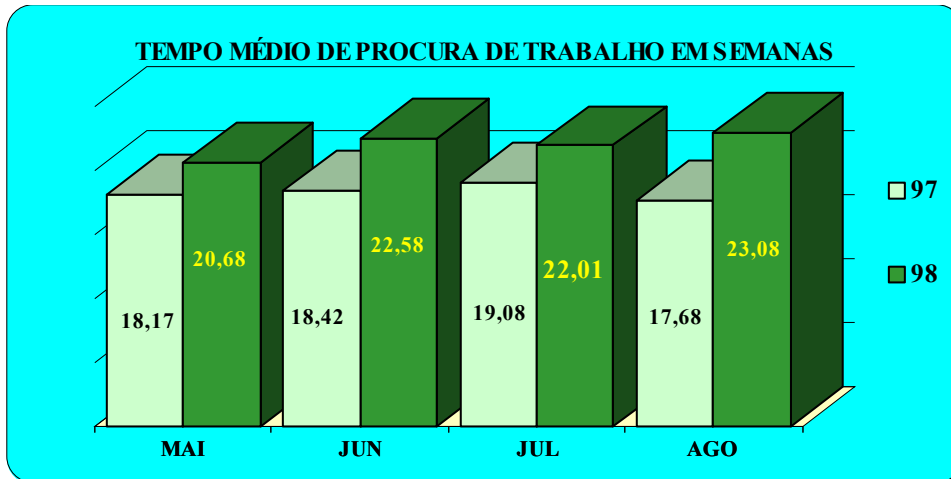

TAXA DE DESEMPREGO ABERTO (%)
SEGUNDO OS MEMBROS DO DOMICÍLIO

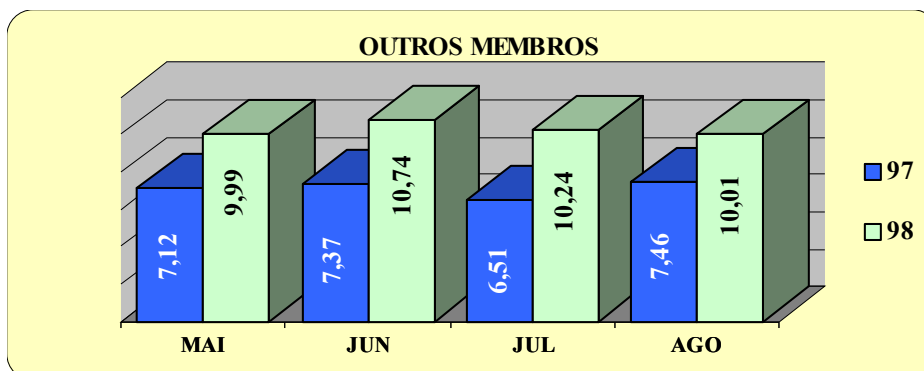
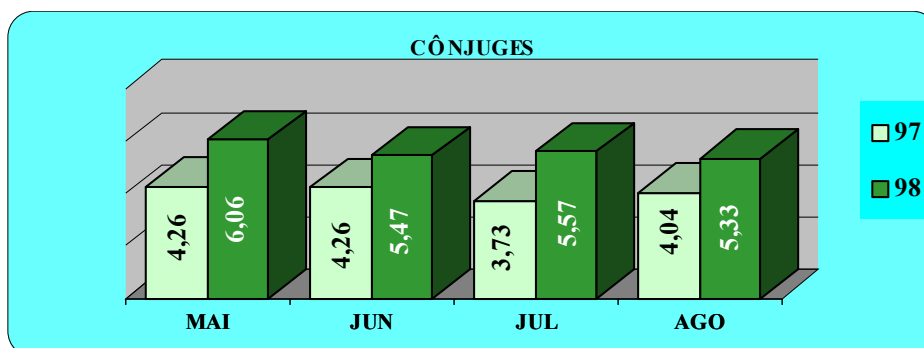
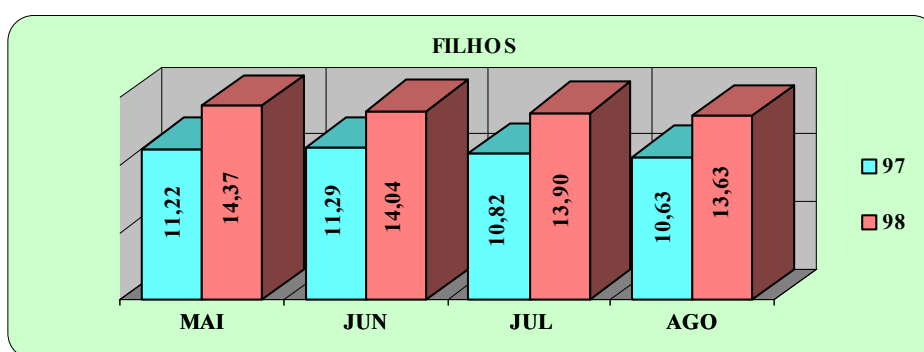
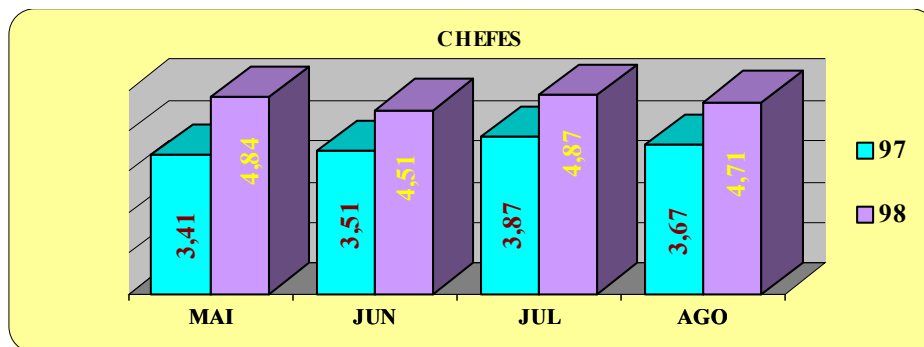

NOTAS METODOLÓGICAS

1. ASPECTOS GERAIS

A PME é uma pesquisa domiciliar de periodicidade mensal sobre mão-de-obra e rendimento do trabalho.

Os dados são obtidos de uma amostra probabilística de, aproximadamente, 36.000 domicílios situados nas Regiões Metropolitanas de Recife, Salvador, Belo Horizonte, Rio de Janeiro, São Paulo e Porto Alegre.

Os dados referem-se a determinados períodos de tempo denominados PERÍODOS DE REFERÊNCIA. Os mais importantes são:

SEMANA DE REFERENCIA - semana de domingo a sábado, que precede a semana estabelecida para a realização da entrevista.

PERÍODO DE REFERENCIA DE 30 DIAS - são os 30 dias que antecedem a semana fixada para a entrevista.

MES DE REFERENCIA - aquele que antecede ao mês de realização da pesquisa.

Os dados divulgados são relativos às pessoas de 15 anos e mais de idade e à semana de referência, com exceção da taxa de desemprego aberto que é divulgada também para o período de 30 dias e dos rendimentos que são relativos ao mês de referência da pesquisa.

2. CONCEITOS PRINCIPAIS

TRABALHO - refere-se à:

OCUPAÇÃO ECONOMICA REMUNERADA em dinheiro, produtos ou outras formas não monetárias, ou

OCUPAÇÃO ECONOMICA SEM REMUNERAÇÃO, exercida pelo menos durante 15 horas na semana, em ajuda a membro da unidade domiciliar em sua atividade econômica, ou a instituições religiosas beneficentes ou de cooperativismo ou, ainda, como aprendiz ou estagiário.

POPULAÇÃO EM IDADE ATIVA - compreende as pessoas economicamente ativas e as pessoas não economicamente ativas.

POPULAÇÃO ECONOMICAMENTE ATIVA - compreende o potencial de mão-de-obra com que pode contar o setor produtivo, isto é, as PESSOAS OCUPADAS e as DESOCUPADAS, assim definidas:

PESSOAS OCUPADAS - aquelas que, num determinado período de referência, trabalharam ou tinham trabalho mas não trabalharam (por exemplo, pessoas em férias).

As pessoas ocupadas são classificadas em:

EMPREGADOS - aquelas pessoas que trabalham para um empregador ou mais, cumprindo uma jornada de trabalho, recebendo em contrapartida uma remuneração em dinheiro ou outra forma de pagamento (moradia, alimentação, vestuário, etc).

Incluem-se, entre as pessoas empregadas, aquelas que prestam serviço militar obrigatório e os clérigos. Os empregados são classificados segundo a existência ou não de carteira de trabalho assinada.

CONTA PRÓPRIA - aquelas pessoas que exploram uma atividade econômica ou exercem uma profissão ou ofício, sem empregados.

EMPREGADORES - aquelas pessoas que exploram uma atividade econômica ou exercem uma profissão ou ofício, com auxílio de um ou mais empregados.

NAO REMUNERADAS - aquelas pessoas que exercem uma ocupação econômica, sem remuneração, pelo menos 15 horas na semana, em ajuda a membro da unidade domiciliar em sua atividade econômica, ou em ajuda a instituições religiosas, beneficentes ou de cooperativismo, ou, ainda, como aprendiz ou estagiário.

PESSOAS DESOCUPADAS - aquelas que não tinham trabalho, num determinado período de referência, mas estavam dispostas a trabalhar, e que, para isso, tomaram alguma providência efetiva (consultando pessoas, jornais, etc.).

PESSOAS NAO ECONOMICAMENTE ATIVAS - aquelas não classificadas como ocupadas ou desocupadas.

RENDIMENTO DO TRABALHO

Para os EMPREGADOS, considera-se a remuneração efetivamente recebida no mês de referência. Assim sendo, incluem-se as parcelas referentes ao 13_, 14_ ou 15_ salários e a participação nos lucros paga pela empresa, ou outra gratificação, no mês de referência.

Para os EMPREGADORES e pessoas que trabalham por CONTA PRÓPRIA considera-se a retirada feita ou o ganho líquido recebido efetivamente no mês de referência. Define-se como ganho líquido o rendimento bruto menos as despesas efetuadas com o negócio ou profissão (salário de empregados, despesas com matéria-prima, energia elétrica, telefone, etc.).

Para a pessoa que recebe, pelo seu trabalho, em produtos ou mercadorias, considera-se o valor de mercado dos produtos recebidos.

Para a pessoa que estiver licenciada por instituto de previdência, considera-se o rendimento bruto do benefício (auxílio-doença, auxílio por acidente de trabalho, etc.), efetivamente recebido no mês de referência.

1 - ESTIMATIVAS DA PESQUISA MENSAL DE EMPREGO NAS REGIÕES METROPOLITANAS
 (RECIFE, SALVADOR, BELO HORIZONTE, RIO DE JANEIRO, SÃO PAULO, PORTO ALEGRE)
 AGOSTO - 1998

PERÍODO DE REFERÊNCIA: SEMANA	IDADE MÍNIMA: 15 ANOS		
E S T I M A T I V A S	* AGOSTO/97	* JULHO/98	* AGOSTO/98
POPULAÇÃO RESIDENTE	29.674.406	30.389.377	30.483.478
POPULAÇÃO ECONOMICAMENTE ATIVA	17.425.559	17.697.928	17.846.995
POPULAÇÃO OCUPADA	16.391.292	16.277.744	16.454.640
POPULAÇÃO OCUPADA POR SETOR DE ATIVIDADE:			
INDUSTRIA DE TRANSFORMAÇÃO	2.842.095	2.692.277	2.717.162
CONSTRUÇÃO CIVIL	1.130.456	1.183.304	1.202.359
COMÉRCIO	2.568.474	2.463.593	2.486.806
SERVIÇOS	8.723.394	8.822.131	8.879.559
OUTRAS ATIVIDADES	1.126.874	1.116.440	1.168.755
POPULAÇÃO OCUPADA POR POSIÇÃO NA OCUPAÇÃO:			
EMPREGADOS COM CARTEIRA ASSINADA	7.719.326	7.530.252	7.485.078
EMPREGADOS SEM CARTEIRA ASSINADA	4.013.054	4.138.639	4.272.585
CONTA-PRÓPRIA	3.769.200	3.728.972	3.799.563
EMPREGADORES	732.805	716.082	728.248
POPULAÇÃO DESOCUPADA	1.034.268	1.420.185	1.392.355
POPULAÇÃO DESOCUPADA SEM TRABALHO ANTERIOR	89.207	128.615	140.937
POPULAÇÃO DESOCUPADA COM TRABALHO ANTERIOR	945.060	1.291.569	1.251.421

2 - ESTIMATIVAS DA PESQUISA MENSAL DE EMPREGO NAS REGIÕES METROPOLITANAS
(RECIFE, SALVADOR, BELO HORIZONTE, RIO DE JANEIRO, SÃO PAULO, PORTO ALEGRE)
AGOSTO - 1998

PERIODO DE REFERENCIA: SEMANA IDADE MINIMA: 15 ANOS

E S T I M A T I V A S * JULHO/97 * JUNHO/98 * JULHO/98

RENDIMENTO MEDIO NOMINAL (REAIS) : (*)

PESSOAS OCUPADAS	675,23	682,89	678,72
SETOR DE ATIVIDADE:			
INDUSTRIA DE TRANSFORMAÇÃO	770,84	774,03	767,89
CONSTRUÇÃO CIVIL	507,33	471,84	494,98
COMERCIO	601,01	603,25	579,38
SERVIÇOS	675,14	688,46	690,13
OUTRAS ATIVIDADES	765,58	805,82	781,84
POSIÇÃO NA OCUPAÇÃO:			
EMPREGADOS COM CARTEIRA ASSINADA	668,82	669,07	674,69
EMPREGADOS SEM CARTEIRA ASSINADA	507,87	535,18	550,54
CONTA-PROPRIA	607,69	592,08	559,37
EMPREGADORES	2 119,67	2 313,02	2 241,64
SETOR DE ATIVIDADE E POSIÇÃO NA OCUPAÇÃO:			
INDUSTRIA DE TRANSFORMAÇÃO:			
EMPREGADOS COM CARTEIRA ASSINADA	766,80	760,89	772,63
CONSTRUÇÃO CIVIL:			
EMPREGADOS COM CARTEIRA ASSINADA	656,42	561,13	595,35
EMPREGADOS SEM CARTEIRA ASSINADA	281,73	299,32	341,79
CONTA PROPRIA	430,83	424,88	393,44
COMERCIO:			
EMPREGADOS COM CARTEIRA ASSINADA	539,74	520,93	519,27
EMPREGADOS SEM CARTEIRA ASSINADA	388,46	392,75	364,80
CONTA PROPRIA	510,74	472,18	463,79
SERVIÇOS:			
EMPREGADOS COM CARTEIRA ASSINADA	653,13	669,97	671,70
EMPREGADOS SEM CARTEIRA ASSINADA	430,25	452,06	478,96
CONTA PROPRIA	740,53	722,00	691,02

(*) TRABALHO PRINCIPAL

3 - ESTIMATIVAS DA PESQUISA MENSAL DE EMPREGO NAS REGIÕES METROPOLITANAS
 (RECIFE, SALVADOR, BELO HORIZONTE, RIO DE JANEIRO, SÃO PAULO, PORTO ALEGRE)
 AGOSTO - 1998

PERIODO DE REFERENCIA: SEMANA		IDADE MINIMA: 15 ANOS		

E S T I M A T I V A S		* JULHO/97 *	* JUNHO/98 *	* JULHO/98 *

RENDIMENTO MEDIO REAL (REAIS - JUL/94) (*)				
PESSOAS OCUPADAS		442,02	428,36	426,95
SETOR DE ATIVIDADE:				
INDUSTRIA DE TRANSFORMAÇÃO		504,61	485,53	483,04
CONSTRUÇÃO CIVIL		332,11	295,97	311,36
COMERCIO		393,43	378,40	364,46
SERVIÇOS		441,96	431,85	434,12
OUTRAS ATIVIDADES		501,16	505,47	491,82
POSIÇÃO NA OCUPAÇÃO:				
EMPREGADOS COM CARTEIRA ASSINADA		437,83	419,69	424,41
EMPREGADOS SEM CARTEIRA ASSINADA		332,46	335,70	346,32
CONTA-PRÓPRIA		397,81	371,40	351,87
EMPREGADORES	1	387,58	1 450,89	1 410,10
SETOR DE ATIVIDADE E POSIÇÃO NA OCUPAÇÃO:				
INDUSTRIA DE TRANSFORMAÇÃO:				
EMPREGADOS COM CARTEIRA ASSINADA		501,97	477,28	486,02
CONSTRUÇÃO CIVIL:				
EMPREGADOS COM CARTEIRA ASSINADA		429,71	351,98	374,50
EMPREGADOS SEM CARTEIRA ASSINADA		184,43	187,76	215,00
CONTA PRÓPRIA		282,03	266,51	247,49
COMERCIO:				
EMPREGADOS COM CARTEIRA ASSINADA		353,32	326,76	326,64
EMPREGADOS SEM CARTEIRA ASSINADA		254,29	246,36	229,47
CONTA PRÓPRIA		334,34	296,18	291,74
SERVIÇOS:				
EMPREGADOS COM CARTEIRA ASSINADA		427,55	420,25	422,53
EMPREGADOS SEM CARTEIRA ASSINADA		281,65	283,56	301,29
CONTA PRÓPRIA		484,77	452,89	434,69

 (*) TRABALHO PRINCIPAL ; DEFLACIONADO PELO INPC

4 - ESTIMATIVAS DA PESQUISA MENSAL DE EMPREGO NAS REGIÕES METROPOLITANAS
(RECIFE, SALVADOR, BELO HORIZONTE, RIO DE JANEIRO, SÃO PAULO, PORTO ALEGRE)
AGOSTO - 1998

PERÍODO DE REFERÊNCIA: SEMANA	IDADE MÍNIMA: 15 ANOS		
E S T I M A T I V A S	JULHO/97	JUNHO/98	JULHO/98
RENDIMENTO MEDIO (EM SALÁRIOS MÍNIMOS) (*)			
PESSOAS OCUPADAS	6,02	5,69	5,65
SETOR DE ATIVIDADE:			
INDÚSTRIA DE TRANSFORMAÇÃO	6,88	6,45	6,39
CONSTRUÇÃO CIVIL	4,52	3,93	4,12
COMÉRCIO	5,36	5,02	4,82
SERVIÇOS	6,02	5,73	5,75
OUTRAS ATIVIDADES	6,83	6,71	6,51
POSIÇÃO NA OCUPAÇÃO:			
EMPREGADOS COM CARTEIRA ASSINADA	5,97	5,57	5,62
EMPREGADOS SEM CARTEIRA ASSINADA	4,53	4,45	4,58
CONTA-PRÓPRIA	5,42	4,93	4,66
EMPREGADORES	18,92	19,27	18,68
SETOR DE ATIVIDADE E POSIÇÃO NA OCUPAÇÃO:			
INDÚSTRIA DE TRANSFORMAÇÃO:			
EMPREGADOS COM CARTEIRA ASSINADA	6,84	6,34	6,43
CONSTRUÇÃO CIVIL:			
EMPREGADOS COM CARTEIRA ASSINADA	5,86	4,67	4,96
EMPREGADOS SEM CARTEIRA ASSINADA	2,51	2,49	2,84
CONTA PRÓPRIA	3,84	3,54	3,27
COMÉRCIO:			
EMPREGADOS COM CARTEIRA ASSINADA	4,81	4,34	4,32
EMPREGADOS SEM CARTEIRA ASSINADA	3,46	3,27	3,04
CONTA PRÓPRIA	4,56	3,93	3,86
SERVIÇOS:			
EMPREGADOS COM CARTEIRA ASSINADA	5,83	5,58	5,59
EMPREGADOS SEM CARTEIRA ASSINADA	3,84	3,76	3,99
CONTA PRÓPRIA	6,61	6,01	5,75

(*) TRABALHO PRINCIPAL

5 - ESTIMATIVAS DA PESQUISA MENSAL DE EMPREGO NAS REGIÕES METROPOLITANAS
 (RECIFE, SALVADOR, BELO HORIZONTE, RIO DE JANEIRO, SÃO PAULO, PORTO ALEGRE)
 AGOSTO - 1998

PERÍODO DE REFERÊNCIA: SEMANA	IDADE MÍNIMA: 15 ANOS		
E S T I M A T I V A S	* AGOSTO/97 * (%)	* JULHO/98 * (%)	* AGOSTO/98 * (%)
TAXA MÉDIA DE DESEMPREGO ABERTO (SEMANA)	5,95	8,02	7,80
PESSOAS QUE JÁ TRABALHARAM	5,44	7,29	7,01
PESSOAS QUE BUSCAM TRABALHO PELA PRIMEIRA VEZ	0,51	0,73	0,78
SETOR DE ATIVIDADE:			
INDÚSTRIA DE TRANSFORMAÇÃO	7,36	9,63	8,99
CONSTRUÇÃO CIVIL	7,35	9,32	9,47
COMÉRCIO	6,02	7,94	8,10
SERVIÇOS	4,70	6,54	6,21
OUTRAS ATIVIDADES	2,74	3,54	3,51
SEXO:			
MASCULINO	5,67	7,47	7,31
FEMININO	6,36	8,82	8,51
TAXA MÉDIA DE DESEMPREGO ABERTO (30 DIAS)	6,42	8,74	8,48
TAXA MÉDIA DE DESEMPREGO ABERTO PARA CHEFES DE DOMÍLIOS	3,67	4,87	4,71
CHEFES DE DOMÍLIOS DESOCUPADOS, EM RELAÇÃO AOS DESOCUPADOS	28,88	27,68	27,51
TAXA DE ATIVIDADE	58,68	58,25	58,56

6 - ESTIMATIVAS DA PESQUISA MENSAL DE EMPREGO NAS REGIÕES METROPOLITANAS
(RECIFE, SALVADOR, BELO HORIZONTE, RIO DE JANEIRO, SÃO PAULO, PORTO ALEGRE)
AGOSTO - 1998

PERÍODO DE REFERÊNCIA: SEMANA IDADE MINIMA: 15 ANOS

E S T I M A T I V A S * AGOSTO/97 * JULHO/98 * AGOSTO/98
* (%) * (%) * (%)

PROPORÇÃO DA POPULAÇÃO OCUPADA:

SETOR DE ATIVIDADE:

INDUSTRIA DE TRANSFORMAÇÃO	17,13	16,38	16,41
CONSTRUÇÃO CIVIL	6,93	7,30	7,34
COMERCIO	15,65	15,13	15,11
SERVIÇOS	53,26	54,20	53,93
OUTRAS ATIVIDADES	6,99	6,96	7,19

POSIÇÃO NA OCUPAÇÃO:

EMPREGADOS COM CARTEIRA ASSINADA	46,98	46,22	45,46
EMPREGADOS SEM CARTEIRA ASSINADA	24,51	25,38	25,90
CONTA-PRÓPRIA	23,07	22,99	23,17
EMPREGADORES	4,47	4,40	4,43

TRABALHANDO DE 40 A 48 HORAS, POR FAIXA DE RENDIMENTO: (*)

RECEBENDO MENOS DE 1 SALÁRIO MÍNIMO	1,55	1,75	1,84
RECEBENDO DE 1 A MENOS DE 2 SALÁRIOS MÍNIMOS	13,03	14,05	14,78

PROPORÇÃO DA POPULAÇÃO ECONOMICAMENTE ATIVA: (*)

CONTA-PRÓPRIA SEM RENDIMENTOS	0,97	1,10	1,03
CONTA-PRÓPRIA COM MENOS DE 1 SALÁRIO MÍNIMO	2,88	3,02	3,16
DESOCUPADOS, OCUPADOS SEM RENDIMENTOS E OCUPADOS COM MENOS DE 1 SALÁRIO MÍNIMO	14,06	16,93	16,68

(*) TODOS OS TRABALHOS

7 - ESTIMATIVAS DA PESQUISA MENSAL DE EMPREGO NA REGIÃO METROPOLITANA

DE RECIFE
AGOSTO - 1998

PERIODO DE REFERENCIA: SEMANA	IDADE MINIMA: 15 ANOS		
*****	*****	*****	*****
E S T I M A T I V A S	* AGOSTO/97 *	* JULHO/98 *	* AGOSTO/98 *
*****	*****	*****	*****
POPULAÇÃO RESIDENTE	2.199.189	2.261.295	2.279.986
POPULAÇÃO ECONOMICAMENTE ATIVA	1.162.566	1.196.946	1.238.050
POPULAÇÃO OCUPADA	1.079.581	1.080.969	1.116.779
POPULAÇÃO OCUPADA POR SETOR DE ATIVIDADE:			
INDUSTRIA DE TRANSFORMAÇÃO	116.755	113.063	116.564
CONSTRUCAO CIVIL	63.718	71.291	67.076
COMERCIO	211.974	198.899	200.205
SERVIÇOS	560.078	576.545	603.687
OUTRAS ATIVIDADES	127.056	121.172	129.247
POPULAÇÃO OCUPADA POR POSIÇÃO NA OCUPAÇÃO:			
EMPREGADOS COM CARTEIRA ASSINADA	442.564	420.663	422.906
EMPREGADOS SEM CARTEIRA ASSINADA	290.130	310.302	330.474
CONTA-PRÓPRIA	293.755	291.185	306.752
EMPREGADORES	39.042	36.787	36.400
POPULAÇÃO DESOCUPADA	82.986	115.976	121.271
POPULAÇÃO DESOCUPADA SEM TRABALHO ANTERIOR	6.464	14.341	14.111
POPULAÇÃO DESOCUPADA COM TRABALHO ANTERIOR	76.522	101.635	107.161
*****	*****	*****	*****

8 - ESTIMATIVAS DA PESQUISA MENSAL DE EMPREGO NA REGIÃO METROPOLITANA
 DE RECIFE
 AGOSTO - 1998

PERIODO DE REFERENCIA: SEMANA IDADE MINIMA: 15 ANOS
 ESTIMATIVAS * JULHO/97 * JUNHO/98 * JULHO/98

RENDIMENTO MEDIO NOMINAL (REAIS) : (*)

PESSOAS OCUPADAS	423,94	399,73	402,46
SETOR DE ATIVIDADE:			
INDUSTRIA DE TRANSFORMAÇÃO	462,63	461,38	410,28
CONSTRUÇÃO CIVIL	357,10	314,44	303,37
COMERCIO	394,81	347,71	358,33
SERVIÇOS	415,85	395,15	397,66
OUTRAS ATIVIDADES	502,33	497,60	538,46
POSIÇÃO NA OCUPAÇÃO:			
EMPREGADOS COM CARTEIRA ASSINADA	431,01	423,23	435,35
EMPREGADOS SEM CARTEIRA ASSINADA	377,84	331,09	353,74
CONTA-PRÓPRIA	281,63	291,56	289,30
EMPREGADORES	1 928,56	1 583,88	1 440,81
SETOR DE ATIVIDADE E POSIÇÃO NA OCUPAÇÃO:			
INDUSTRIA DE TRANSFORMAÇÃO:			
EMPREGADOS COM CARTEIRA ASSINADA	461,88	442,05	422,27
CONSTRUÇÃO CIVIL:			
EMPREGADOS COM CARTEIRA ASSINADA	413,55	383,28	325,01
EMPREGADOS SEM CARTEIRA ASSINADA	256,77	174,55	259,12
CONTA PRÓPRIA	224,89	235,44	263,12
COMERCIO:			
EMPREGADOS COM CARTEIRA ASSINADA	401,56	338,88	376,96
EMPREGADOS SEM CARTEIRA ASSINADA	254,46	212,98	176,33
CONTA PRÓPRIA	259,74	274,17	242,16
SERVIÇOS:			
EMPREGADOS COM CARTEIRA ASSINADA	428,81	429,43	443,85
EMPREGADOS SEM CARTEIRA ASSINADA	296,10	276,59	281,00
CONTA PRÓPRIA	350,34	338,27	356,63

(*) TRABALHO PRINCIPAL

9 - ESTIMATIVAS DA PESQUISA MENSAL DE EMPREGO NA REGIÃO METROPOLITANA
 DE RECIFE
 AGOSTO - 1998

PERÍODO DE REFERÊNCIA: SEMANA	IDADE MÍNIMA: 15 ANOS		
E S T I M A T I V A S	* JULHO/97 *	* JUNHO/98 *	* JULHO/98 *
RENDIMENTO MEDIO REAL (REAIS - JUL/94) (*)			
PESSOAS OCUPADAS	277,52	250,74	253,16
SETOR DE ATIVIDADE:			
INDÚSTRIA DE TRANSFORMAÇÃO	302,85	289,41	258,08
CONSTRUÇÃO CIVIL	233,76	197,24	190,84
COMÉRCIO	258,45	218,10	225,41
SERVIÇOS	272,22	247,86	250,15
OUTRAS ATIVIDADES	328,84	312,13	338,71
POSIÇÃO NA OCUPAÇÃO:			
EMPREGADOS COM CARTEIRA ASSINADA	282,15	265,48	273,85
EMPREGADOS SEM CARTEIRA ASSINADA	247,34	207,68	222,52
CONTA-PRÓPRIA	184,36	182,88	181,98
EMPREGADORES	1 262,48	993,53	906,34
SETOR DE ATIVIDADE E POSIÇÃO NA OCUPAÇÃO:			
INDÚSTRIA DE TRANSFORMAÇÃO:			
EMPREGADOS COM CARTEIRA ASSINADA	302,36	277,29	265,63
CONSTRUÇÃO CIVIL:			
EMPREGADOS COM CARTEIRA ASSINADA	270,72	240,42	204,44
EMPREGADOS SEM CARTEIRA ASSINADA	168,09	109,49	163,00
CONTA PRÓPRIA	147,21	147,68	165,51
COMÉRCIO:			
EMPREGADOS COM CARTEIRA ASSINADA	262,87	212,57	237,12
EMPREGADOS SEM CARTEIRA ASSINADA	166,57	133,59	110,92
CONTA PRÓPRIA	170,03	171,98	152,33
SERVIÇOS:			
EMPREGADOS COM CARTEIRA ASSINADA	280,71	269,37	279,20
EMPREGADOS SEM CARTEIRA ASSINADA	193,83	173,50	176,76
CONTA PRÓPRIA	229,34	212,18	224,34

 (*) TRABALHO PRINCIPAL ; DEFLACIONADO PELO INPC

10 - ESTIMATIVAS DA PESQUISA MENSAL DE EMPREGO NA REGIÃO METROPOLITANA
 DE RECIFE
 AGOSTO - 1998

PERIODO DE REFERENCIA: SEMANA IDADE MINIMA: 15 ANOS
 ESTIMATIVAS * JULHO/97 * JUNHO/98 * JULHO/98

RENDIMENTO MEDIO (EM SALARIOS MINIMOS) (*)

PESSOAS OCUPADAS	3,78	3,33	3,35
SETOR DE ATIVIDADE:			
INDUSTRIA DE TRANSFORMAÇÃO	4,13	3,84	3,41
CONSTRUÇÃO CIVIL	3,18	2,62	2,52
COMERCIO	3,52	2,89	2,98
SERVIÇOS	3,71	3,29	3,31
OUTRAS ATIVIDADES	4,48	4,14	4,48
POSIÇÃO NA OCUPAÇÃO:			
EMPREGADOS COM CARTEIRA ASSINADA	3,84	3,52	3,62
EMPREGADOS SEM CARTEIRA ASSINADA	3,37	2,75	2,94
CONTA-PRÓPRIA	2,51	2,42	2,41
EMPREGADORES	17,21	13,19	12,00
SETOR DE ATIVIDADE E POSIÇÃO NA OCUPAÇÃO:			
INDUSTRIA DE TRANSFORMAÇÃO:			
EMPREGADOS COM CARTEIRA ASSINADA	4,12	3,68	3,51
CONSTRUÇÃO CIVIL:			
EMPREGADOS COM CARTEIRA ASSINADA	3,69	3,19	2,70
EMPREGADOS SEM CARTEIRA ASSINADA	2,29	1,45	2,15
CONTA PRÓPRIA	2,00	1,96	2,19
COMERCIO:			
EMPREGADOS COM CARTEIRA ASSINADA	3,58	2,82	3,14
EMPREGADOS SEM CARTEIRA ASSINADA	2,27	1,77	1,46
CONTA PRÓPRIA	2,31	2,28	2,01
SERVIÇOS:			
EMPREGADOS COM CARTEIRA ASSINADA	3,82	3,57	3,69
EMPREGADOS SEM CARTEIRA ASSINADA	2,64	2,30	2,34
CONTA PRÓPRIA	3,12	2,81	2,97

(*) TRABALHO PRINCIPAL

11 - ESTIMATIVAS DA PESQUISA MENSAL DE EMPREGO NA REGIÃO METROPOLITANA

DE RECIFE
AGOSTO - 1998

PERIODO DE REFERENCIA: SEMANA	IDADE MINIMA: 15 ANOS		
E S T I M A T I V A S	* AGOSTO/97 *	* JULHO/98 *	* AGOSTO/98 *
	(%)	(%)	(%)
TAXA DE DESEMPREGO ABERTO (SEMANA)	7,13	9,68	9,79
PESSOAS QUE JA TRABALHARAM	6,58	8,49	8,65
PESSOAS QUE BUSCAM TRABALHO PELA PRIMEIRA VEZ	0,55	1,19	1,13
SETOR DE ATIVIDADE:			
INDUSTRIA DE TRANSFORMAÇÃO	6,71	11,11	10,65
CONSTRUÇÃO CIVIL	17,26	17,74	17,17
COMERCIO	7,12	7,44	9,60
SERVIÇOS	5,57	7,65	7,83
OUTRAS ATIVIDADES	2,98	5,66	4,24
SEXO:			
MASCULINO	7,21	9,37	9,34
FEMININO	7,01	10,17	10,46
TAXA DE DESEMPREGO ABERTO (30 DIAS)	7,95	10,49	10,79
TAXA DE DESEMPREGO ABERTO PARA CHEFES DE DOMICILIOS	4,83	6,43	6,02
CHEFES DE DOMICILIOS DESOCUPADOS, EM RELAÇÃO AOS DESOCUPADOS	31,35	29,39	26,81
TAXA DE ATIVIDADE	52,86	52,93	54,30

12 - ESTIMATIVAS DA PESQUISA MENSAL DE EMPREGO NA REGIÃO METROPOLITANA

DE RECIFE
AGOSTO - 1998

PERIODO DE REFERENCIA: SEMANA IDADE MINIMA: 15 ANOS

E S T I M A T I V A S * AGOSTO/97 * JULHO/98 * AGOSTO/98
* (%) * (%) * (%)

PROPORÇÃO DA POPULAÇÃO OCUPADA:

SETOR DE ATIVIDADE:

INDUSTRIA DE TRANSFORMAÇÃO	10,81	10,45	10,43
CONSTRUÇÃO CIVIL	5,90	6,59	6,00
COMERCIO	19,63	18,40	17,92
SERVIÇOS	51,87	53,33	54,05
OUTRAS ATIVIDADES	11,76	11,20	11,57

POSIÇÃO NA OCUPAÇÃO:

EMPREGADOS COM CARTEIRA ASSINADA	40,99	38,91	37,86
EMPREGADOS SEM CARTEIRA ASSINADA	26,87	28,70	29,59
CONTA-PRÓPRIA	27,21	26,93	27,46
EMPREGADORES	3,62	3,40	3,26

TRABALHANDO DE 40 A 48 HORAS, POR FAIXA DE RENDIMENTO: (*)

RECEBENDO MENOS DE 1 SALÁRIO MÍNIMO	4,63	5,65	5,64
RECEBENDO DE 1 A MENOS DE 2 SALÁRIOS MÍNIMOS	21,07	20,88	21,90

PROPORÇÃO DA POPULAÇÃO ECONOMICAMENTE ATIVA: (*)

CONTA-PRÓPRIA SEM RENDIMENTOS	1,24	1,99	2,01
CONTA-PRÓPRIA COM MENOS DE 1 SALÁRIO MÍNIMO	7,75	8,97	8,42
DESOCUPADOS, OCUPADOS SEM RENDIMENTOS E OCUPADOS COM MENOS DE 1 SALÁRIO MÍNIMO	23,76	30,73	30,50

(*) TODOS OS TRABALHOS

13 - ESTIMATIVAS DA PESQUISA MENSAL DE EMPREGO NA REGIÃO METROPOLITANA
 DE SALVADOR
 AGOSTO - 1998

PERÍODO DE REFERÊNCIA: SEMANA	IDADE MINIMA: 15 ANOS		
E S T I M A T I V A S	* AGOSTO/97 *	* JULHO/98 *	* AGOSTO/98 *
POPULAÇÃO RESIDENTE	1.952.693	1.998.278	2.010.048
POPULAÇÃO ECONOMICAMENTE ATIVA	1.128.003	1.133.010	1.127.894
POPULAÇÃO OCUPADA	1.024.231	1.019.383	1.025.073
POPULAÇÃO OCUPADA POR SETOR DE ATIVIDADE:			
INDUSTRIA DE TRANSFORMAÇÃO	90.267	89.124	85.377
CONSTRUCAO CIVIL	84.582	76.960	81.663
COMERCIO	161.702	155.740	162.033
SERVIÇOS	581.064	586.110	581.483
OUTRAS ATIVIDADES	106.617	111.450	114.517
POPULAÇÃO OCUPADA POR POSIÇÃO NA OCUPAÇÃO:			
EMPREGADOS COM CARTEIRA ASSINADA	460.757	465.037	464.557
EMPREGADOS SEM CARTEIRA ASSINADA	246.285	237.419	238.125
CONTA-PRÓPRIA	275.073	274.997	282.301
EMPREGADORES	31.810	31.584	30.439
POPULAÇÃO DESOCUPADA	103.772	113.627	102.821
POPULAÇÃO DESOCUPADA SEM TRABALHO ANTERIOR	8.529	13.431	9.651
POPULAÇÃO DESOCUPADA COM TRABALHO ANTERIOR	95.243	100.196	93.170

14 - ESTIMATIVAS DA PESQUISA MENSAL DE EMPREGO NA REGIÃO METROPOLITANA
 DE SALVADOR
 AGOSTO - 1998

PERIODO DE REFERENCIA: SEMANA IDADE MINIMA: 15 ANOS
 ESTIMATIVAS * JULHO/97 * JUNHO/98 * JULHO/98

RENDIMENTO MEDIO NOMINAL (REAIS) : (*)

PESSOAS OCUPADAS	401,02	409,00	388,45
SETOR DE ATIVIDADE:			
INDUSTRIA DE TRANSFORMAÇÃO	604,04	581,56	577,81
CONSTRUÇÃO CIVIL	299,13	335,96	333,27
COMERCIO	297,63	390,24	368,48
SERVIÇOS	407,75	390,82	374,35
OUTRAS ATIVIDADES	424,02	443,63	388,32
POSIÇÃO NA OCUPAÇÃO:			
EMPREGADOS COM CARTEIRA ASSINADA	417,69	426,20	425,98
EMPREGADOS SEM CARTEIRA ASSINADA	307,59	328,60	300,40
CONTA-PRÓPRIA	296,43	306,46	306,53
EMPREGADORES	1 935,90	1 845,36	1 370,86
SETOR DE ATIVIDADE E POSIÇÃO NA OCUPAÇÃO:			
INDUSTRIA DE TRANSFORMAÇÃO:			
EMPREGADOS COM CARTEIRA ASSINADA	643,43	664,47	691,52
CONSTRUÇÃO CIVIL:			
EMPREGADOS COM CARTEIRA ASSINADA	414,70	398,47	498,45
EMPREGADOS SEM CARTEIRA ASSINADA	146,50	206,36	179,25
CONTA PRÓPRIA	259,60	276,86	265,80
COMERCIO:			
EMPREGADOS COM CARTEIRA ASSINADA	311,53	314,01	304,85
EMPREGADOS SEM CARTEIRA ASSINADA	208,59	240,55	237,38
CONTA PRÓPRIA	220,46	271,27	290,83
SERVIÇOS:			
EMPREGADOS COM CARTEIRA ASSINADA	385,69	399,25	395,43
EMPREGADOS SEM CARTEIRA ASSINADA	255,98	254,53	229,21
CONTA PRÓPRIA	378,88	387,72	392,62

(*) TRABALHO PRINCIPAL

15 - ESTIMATIVAS DA PESQUISA MENSAL DE EMPREGO NA REGIÃO METROPOLITANA
 DE SALVADOR
 AGOSTO - 1998

PERIODO DE REFERENCIA: SEMANA IDADE MINIMA: 15 ANOS
 ESTIMATIVAS * JULHO/97 * JUNHO/98 * JULHO/98

RENDIMENTO MEDIO REAL (REAIS - JUL/94) (*)			
PESSOAS OCUPADAS	262,51	256,56	244,35
SETOR DE ATIVIDADE:			
INDUSTRIA DE TRANSFORMAÇÃO	395,42	364,79	363,47
CONSTRUÇÃO CIVIL	195,82	210,74	209,64
COMERCIO	194,83	244,79	231,79
SERVIÇOS	266,92	245,15	235,48
OUTRAS ATIVIDADES	277,57	278,28	244,27
POSIÇÃO NA OCUPAÇÃO:			
EMPREGADOS COM CARTEIRA ASSINADA	273,43	267,34	267,96
EMPREGADOS SEM CARTEIRA ASSINADA	201,36	206,12	188,96
CONTA-PRÓPRIA	194,05	192,23	192,82
EMPREGADORES	1 267,28	1 157,54	862,34
SETOR DE ATIVIDADE E POSIÇÃO NA OCUPAÇÃO:			
INDUSTRIA DE TRANSFORMAÇÃO:			
EMPREGADOS COM CARTEIRA ASSINADA	421,20	416,80	435,00
CONSTRUÇÃO CIVIL:			
EMPREGADOS COM CARTEIRA ASSINADA	271,47	249,95	313,55
EMPREGADOS SEM CARTEIRA ASSINADA	95,90	129,44	112,76
CONTA PRÓPRIA	169,94	173,66	167,20
COMERCIO:			
EMPREGADOS COM CARTEIRA ASSINADA	203,93	196,97	191,77
EMPREGADOS SEM CARTEIRA ASSINADA	136,55	150,89	149,33
CONTA PRÓPRIA	144,32	170,16	182,94
SERVIÇOS:			
EMPREGADOS COM CARTEIRA ASSINADA	252,48	250,43	248,74
EMPREGADOS SEM CARTEIRA ASSINADA	167,57	159,47	144,18
CONTA PRÓPRIA	248,02	243,21	246,97

(*) TRABALHO PRINCIPAL ; DEFLACIONADO PELO INPC

16 - ESTIMATIVAS DA PESQUISA MENSAL DE EMPREGO NA REGIÃO METROPOLITANA
 DE SALVADOR
 AGOSTO - 1998

PERIODO DE REFERENCIA: SEMANA IDADE MINIMA: 15 ANOS
 ESTIMATIVAS * JULHO/97 * JUNHO/98 * JULHO/98

RENDIMENTO MEDIO (EM SALARIOS MINIMOS) (*)			
PESSOAS OCUPADAS	3,58	3,40	3,23
SETOR DE ATIVIDADE:			
INDUSTRIA DE TRANSFORMAÇÃO	5,39	4,84	4,81
CONSTRUÇÃO CIVIL	2,67	2,79	2,77
COMERCIO	2,65	3,25	3,07
SERVIÇOS	3,64	3,25	3,11
OUTRAS ATIVIDADES	3,78	3,69	3,23
POSIÇÃO NA OCUPAÇÃO:			
EMPREGADOS COM CARTEIRA ASSINADA	3,72	3,55	3,54
EMPREGADOS SEM CARTEIRA ASSINADA	2,74	2,73	2,50
CONTA-PRÓPRIA	2,64	2,55	2,55
EMPREGADORES	17,28	15,37	11,42
SETOR DE ATIVIDADE E POSIÇÃO NA OCUPAÇÃO:			
INDUSTRIA DE TRANSFORMAÇÃO:			
EMPREGADOS COM CARTEIRA ASSINADA	5,74	5,53	5,76
CONSTRUÇÃO CIVIL:			
EMPREGADOS COM CARTEIRA ASSINADA	3,70	3,32	4,15
EMPREGADOS SEM CARTEIRA ASSINADA	1,30	1,71	1,49
CONTA PRÓPRIA	2,31	2,30	2,21
COMERCIO:			
EMPREGADOS COM CARTEIRA ASSINADA	2,78	2,61	2,54
EMPREGADOS SEM CARTEIRA ASSINADA	1,86	2,00	1,97
CONTA PRÓPRIA	1,96	2,26	2,42
SERVIÇOS:			
EMPREGADOS COM CARTEIRA ASSINADA	3,44	3,32	3,29
EMPREGADOS SEM CARTEIRA ASSINADA	2,28	2,11	1,91
CONTA PRÓPRIA	3,38	3,23	3,27

(*) TRABALHO PRINCIPAL

17 - ESTIMATIVAS DA PESQUISA MENSAL DE EMPREGO NA REGIÃO METROPOLITANA
 DE SALVADOR
 AGOSTO - 1998

PERIODO DE REFERENCIA: SEMANA	IDADE MINIMA: 15 ANOS		
E S T I M A T I V A S	* AGOSTO/97 *	* JULHO/98 *	* AGOSTO/98 *
	(%)	(%)	(%)
TAXA DE DESEMPREGO ABERTO (SEMANA)	9,19	10,02	9,11
PESSOAS QUE JA TRABALHARAM	8,44	8,84	8,26
PESSOAS QUE BUSCAM TRABALHO PELA PRIMEIRA VEZ	0,75	1,18	0,85
SETOR DE ATIVIDADE:			
INDUSTRIA DE TRANSFORMAÇÃO	12,86	12,00	10,67
CONSTRUÇÃO CIVIL	14,54	16,86	12,17
COMERCIO	9,98	9,39	9,53
SERVIÇOS	6,96	7,87	7,90
OUTRAS ATIVIDADES	4,61	4,65	3,29
SEXO:			
MASCULINO	9,31	9,30	8,37
FEMININO	9,04	11,03	10,15
TAXA DE DESEMPREGO ABERTO (30 DIAS)	9,64	10,50	9,66
TAXA DE DESEMPREGO ABERTO PARA CHEFES DE DOMICILIOS	6,57	6,28	5,31
CHEFES DE DOMICILIOS DESOCUPADOS, EM RELAÇÃO AOS DESOCUPADOS	32,87	28,59	26,89
TAXA DE ATIVIDADE	57,76	56,69	56,11

18 - ESTIMATIVAS DA PESQUISA MENSAL DE EMPREGO NA REGIÃO METROPOLITANA
 DE SALVADOR
 AGOSTO - 1998

PERIODO DE REFERENCIA: SEMANA IDADE MINIMA: 15 ANOS
 ESTIMATIVAS * AGOSTO/97 * JULHO/98 * AGOSTO/98
 (%)(%)(%)

PROPORÇÃO DA POPULAÇÃO OCUPADA:

SETOR DE ATIVIDADE:

INDUSTRIA DE TRANSFORMAÇÃO	8,81	8,74	8,32
CONSTRUÇÃO CIVIL	8,25	7,54	7,96
COMERCIO	15,78	15,27	15,80
SERVIÇOS	56,73	57,49	56,72
OUTRAS ATIVIDADES	10,40	10,93	11,17

POSIÇÃO NA OCUPAÇÃO:

EMPREGADOS COM CARTEIRA ASSINADA	44,98	45,61	45,31
EMPREGADOS SEM CARTEIRA ASSINADA	24,04	23,29	23,23
CONTA-PRÓPRIA	26,85	26,97	27,53
EMPREGADORES	3,11	3,10	2,97

TRABALHANDO DE 40 A 48 HORAS, POR FAIXA DE RENDIMENTO: (*)

RECEBENDO MENOS DE 1 SALÁRIO MÍNIMO	4,96	5,03	5,32
RECEBENDO DE 1 A MENOS DE 2 SALÁRIOS MÍNIMOS	27,06	28,61	29,80

PROPORÇÃO DA POPULAÇÃO ECONOMICAMENTE ATIVA: (*)

CONTA-PRÓPRIA SEM RENDIMENTOS	0,75	0,57	0,78
CONTA-PRÓPRIA COM MENOS DE 1 SALÁRIO MÍNIMO	8,17	7,77	7,70
DESOCUPADOS, OCUPADOS SEM RENDIMENTOS E OCUPADOS COM MENOS DE 1 SALÁRIO MÍNIMO	24,47	24,65	24,09

(*) TODOS OS TRABALHOS

19 - ESTIMATIVAS DA PESQUISA MENSAL DE EMPREGO NA REGIÃO METROPOLITANA
 DE BELO HORIZONTE
 AGOSTO - 1998

PERÍODO DE REFERÊNCIA: SEMANA	IDADE MÍNIMA: 15 ANOS		
E S T I M A T I V A S	* AGOSTO/97 *	* JULHO/98 *	* AGOSTO/98 *
POPULAÇÃO RESIDENTE	2.802.647	2.887.655	2.890.529
POPULAÇÃO ECONOMICAMENTE ATIVA	1.752.404	1.781.760	1.799.734
POPULAÇÃO OCUPADA	1.654.184	1.648.460	1.674.644
POPULAÇÃO OCUPADA POR SETOR DE ATIVIDADE:			
INDUSTRIA DE TRANSFORMAÇÃO	271.046	268.656	277.694
CONSTRUCAO CIVIL	161.200	159.883	169.932
COMERCIO	236.739	240.390	229.843
SERVIÇOS	871.044	873.378	887.531
OUTRAS ATIVIDADES	114.155	106.153	109.645
POPULAÇÃO OCUPADA POR POSIÇÃO NA OCUPAÇÃO:			
EMPREGADOS COM CARTEIRA ASSINADA	750.335	767.034	763.942
EMPREGADOS SEM CARTEIRA ASSINADA	443.302	433.597	441.599
CONTA-PRÓPRIA	354.079	352.908	375.093
EMPREGADORES	96.346	86.871	84.967
POPULAÇÃO DESOCUPADA	98.220	133.300	125.090
POPULAÇÃO DESOCUPADA SEM TRABALHO ANTERIOR	8.810	8.986	11.869
POPULAÇÃO DESOCUPADA COM TRABALHO ANTERIOR	89.410	124.313	113.222

20 - ESTIMATIVAS DA PESQUISA MENSAL DE EMPREGO NA REGIÃO METROPOLITANA
 DE BELO HORIZONTE
 AGOSTO - 1998

PERIODO DE REFERENCIA: SEMANA IDADE MINIMA: 15 ANOS
 ESTIMATIVAS * JULHO/97 * JUNHO/98 * JULHO/98

RENDIMENTO MEDIO NOMINAL (REAIS) : (*)

PESSOAS OCUPADAS	579,30	590,42	577,66
SETOR DE ATIVIDADE:			
INDUSTRIA DE TRANSFORMAÇÃO	661,79	646,59	602,15
CONSTRUÇÃO CIVIL	528,95	440,29	442,02
COMERCIO	516,39	539,48	480,42
SERVIÇOS	557,46	579,19	582,95
OUTRAS ATIVIDADES	745,98	872,50	875,06
POSIÇÃO NA OCUPAÇÃO:			
EMPREGADOS COM CARTEIRA ASSINADA	541,68	535,44	520,36
EMPREGADOS SEM CARTEIRA ASSINADA	477,43	524,11	525,65
CONTA-PRÓPRIA	504,08	479,08	476,17
EMPREGADORES	1 621,32	1 955,31	1 858,65
SETOR DE ATIVIDADE E POSIÇÃO NA OCUPAÇÃO:			
INDUSTRIA DE TRANSFORMAÇÃO:			
EMPREGADOS COM CARTEIRA ASSINADA	678,51	595,01	587,16
CONSTRUÇÃO CIVIL:			
EMPREGADOS COM CARTEIRA ASSINADA	600,01	489,00	448,90
EMPREGADOS SEM CARTEIRA ASSINADA	284,52	269,34	319,37
CONTA PRÓPRIA	427,33	359,50	323,14
COMERCIO:			
EMPREGADOS COM CARTEIRA ASSINADA	423,32	459,92	416,77
EMPREGADOS SEM CARTEIRA ASSINADA	331,11	384,41	270,76
CONTA PRÓPRIA	423,20	421,08	389,47
SERVIÇOS:			
EMPREGADOS COM CARTEIRA ASSINADA	505,57	533,44	521,24
EMPREGADOS SEM CARTEIRA ASSINADA	384,77	451,82	449,12
CONTA PRÓPRIA	606,26	556,67	590,76

(*) TRABALHO PRINCIPAL

21 - ESTIMATIVAS DA PESQUISA MENSAL DE EMPREGO NA REGIÃO METROPOLITANA
 DE BELO HORIZONTE
 AGOSTO - 1998

PERIODO DE REFERENCIA: SEMANA IDADE MINIMA: 15 ANOS
 ESTIMATIVAS * JULHO/97 * JUNHO/98 * JULHO/98

RENDIMENTO MEDIO REAL (REAIS - JUL/94) (*)			
PESSOAS OCUPADAS	379,22	370,35	363,38
SETOR DE ATIVIDADE:			
INDUSTRIA DE TRANSFORMAÇÃO	433,22	405,59	378,78
CONSTRUÇÃO CIVIL	346,26	276,18	278,05
COMERCIO	338,04	338,40	302,21
SERVIÇOS	364,93	363,31	366,70
OUTRAS ATIVIDADES	488,33	547,29	550,46
POSIÇÃO NA OCUPAÇÃO:			
EMPREGADOS COM CARTEIRA ASSINADA	354,60	335,87	327,33
EMPREGADOS SEM CARTEIRA ASSINADA	312,53	328,76	330,66
CONTA-PRÓPRIA	329,98	300,52	299,53
EMPREGADORES	1 061,35	1 226,51	1 169,18
SETOR DE ATIVIDADE E POSIÇÃO NA OCUPAÇÃO:			
INDUSTRIA DE TRANSFORMAÇÃO:			
EMPREGADOS COM CARTEIRA ASSINADA	444,17	373,24	369,35
CONSTRUÇÃO CIVIL:			
EMPREGADOS COM CARTEIRA ASSINADA	392,78	306,74	282,38
EMPREGADOS SEM CARTEIRA ASSINADA	186,25	168,95	200,90
CONTA PRÓPRIA	279,74	225,50	203,27
COMERCIO:			
EMPREGADOS COM CARTEIRA ASSINADA	277,11	288,49	262,17
EMPREGADOS SEM CARTEIRA ASSINADA	216,75	241,13	170,32
CONTA PRÓPRIA	277,03	264,13	249,00
SERVIÇOS:			
EMPREGADOS COM CARTEIRA ASSINADA	330,95	334,61	327,88
EMPREGADOS SEM CARTEIRA ASSINADA	251,87	283,41	282,52
CONTA PRÓPRIA	396,87	349,18	371,62

(*) TRABALHO PRINCIPAL ; DEFLACIONADO PELO INPC

22 - ESTIMATIVAS DA PESQUISA MENSAL DE EMPREGO NA REGIÃO METROPOLITANA
 DE BELO HORIZONTE
 AGOSTO - 1998

PERIODO DE REFERENCIA: SEMANA IDADE MINIMA: 15 ANOS
 ESTIMATIVAS * JULHO/97 * JUNHO/98 * JULHO/98

RENDIMENTO MEDIO (EM SALARIOS MINIMOS) (*)			
PESSOAS OCUPADAS	5,17	4,92	4,81
SETOR DE ATIVIDADE:			
INDUSTRIA DE TRANSFORMAÇÃO	5,90	5,38	5,01
CONSTRUÇÃO CIVIL	4,72	3,66	3,68
COMERCIO	4,61	4,49	4,00
SERVIÇOS	4,97	4,82	4,85
OUTRAS ATIVIDADES	6,66	7,27	7,29
POSIÇÃO NA OCUPAÇÃO:			
EMPREGADOS COM CARTEIRA ASSINADA	4,83	4,46	4,33
EMPREGADOS SEM CARTEIRA ASSINADA	4,26	4,36	4,38
CONTA-PRÓPRIA	4,50	3,99	3,96
EMPREGADORES	14,47	16,29	15,48
SETOR DE ATIVIDADE E POSIÇÃO NA OCUPAÇÃO:			
INDUSTRIA DE TRANSFORMAÇÃO:			
EMPREGADOS COM CARTEIRA ASSINADA	6,05	4,95	4,89
CONSTRUÇÃO CIVIL:			
EMPREGADOS COM CARTEIRA ASSINADA	5,35	4,07	3,74
EMPREGADOS SEM CARTEIRA ASSINADA	2,54	2,24	2,66
CONTA PRÓPRIA	3,81	2,99	2,69
COMERCIO:			
EMPREGADOS COM CARTEIRA ASSINADA	3,77	3,83	3,47
EMPREGADOS SEM CARTEIRA ASSINADA	2,95	3,20	2,25
CONTA PRÓPRIA	3,77	3,50	3,24
SERVIÇOS:			
EMPREGADOS COM CARTEIRA ASSINADA	4,51	4,44	4,34
EMPREGADOS SEM CARTEIRA ASSINADA	3,43	3,76	3,74
CONTA PRÓPRIA	5,41	4,63	4,92

(*) TRABALHO PRINCIPAL

23 - ESTIMATIVAS DA PESQUISA MENSAL DE EMPREGO NA REGIÃO METROPOLITANA
 DE BELO HORIZONTE
 AGOSTO - 1998

PERÍODO DE REFERÊNCIA: SEMANA	IDADE MÍNIMA: 15 ANOS		
E S T I M A T I V A S	* AGOSTO/97 *	* JULHO/98 *	* AGOSTO/98 *
	(%)	(%)	(%)
TAXA DE DESEMPREGO ABERTO (SEMANA)	5,60	7,48	6,95
PESSOAS QUE JÁ TRABALHARAM	5,10	6,97	6,29
PESSOAS QUE BUSCAM TRABALHO PELA PRIMEIRA VEZ	0,50	0,50	0,65
SETOR DE ATIVIDADE:			
INDÚSTRIA DE TRANSFORMAÇÃO	5,92	8,24	7,87
CONSTRUÇÃO CIVIL	6,21	9,72	7,58
COMÉRCIO	6,51	8,02	6,72
SERVIÇOS	4,53	6,25	5,85
OUTRAS ATIVIDADES	2,40	2,91	2,83
SEXO:			
MASCULINO	5,16	7,07	6,42
FEMININO	6,23	8,04	7,67
TAXA DE DESEMPREGO ABERTO (30 DIAS)	6,33	8,39	7,72
TAXA DE DESEMPREGO ABERTO PARA CHEFES DE DOMÍLIOS	3,21	4,44	3,39
CHEFES DE DOMÍLIOS DESOCUPADOS, EM RELAÇÃO AOS DESOCUPADOS	24,61	25,28	20,48
TAXA DE ATIVIDADE	62,52	61,70	62,26

24 - ESTIMATIVAS DA PESQUISA MENSAL DE EMPREGO NA REGIÃO METROPOLITANA
 DE BELO HORIZONTE
 AGOSTO - 1998

PERIODO DE REFERENCIA: SEMANA IDADE MINIMA: 15 ANOS
 ESTIMATIVAS * AGOSTO/97 * JULHO/98 * AGOSTO/98
 (%) (%) (%)

PROPORÇÃO DA POPULAÇÃO OCUPADA:

SETOR DE ATIVIDADE:

INDUSTRIA DE TRANSFORMAÇÃO	16,38	16,29	16,58
CONSTRUÇÃO CIVIL	9,74	9,69	10,14
COMERCIO	14,31	14,58	13,72
SERVIÇOS	52,65	52,98	52,99
OUTRAS ATIVIDADES	6,90	6,43	6,54

POSIÇÃO NA OCUPAÇÃO:

EMPREGADOS COM CARTEIRA ASSINADA	45,35	46,53	45,61
EMPREGADOS SEM CARTEIRA ASSINADA	26,79	26,30	26,36
CONTA-PRÓPRIA	21,40	21,40	22,39
EMPREGADORES	5,82	5,27	5,07

TRABALHANDO DE 40 A 48 HORAS, POR FAIXA DE RENDIMENTO: (*)

RECEBENDO MENOS DE 1 SALÁRIO MÍNIMO	1,39	1,40	1,82
RECEBENDO DE 1 A MENOS DE 2 SALÁRIOS MÍNIMOS	16,06	18,43	20,27

PROPORÇÃO DA POPULAÇÃO ECONOMICAMENTE ATIVA: (*)

CONTA-PRÓPRIA SEM RENDIMENTOS	1,62	1,91	2,03
CONTA-PRÓPRIA COM MENOS DE 1 SALÁRIO MÍNIMO	3,34	3,22	3,47
DESOCUPADOS, OCUPADOS SEM RENDIMENTOS E OCUPADOS COM MENOS DE 1 SALÁRIO MÍNIMO	16,65	18,52	18,40

(*) TODOS OS TRABALHOS

25 - ESTIMATIVAS DA PESQUISA MENSAL DE EMPREGO NA REGIÃO METROPOLITANA
 DO RIO DE JANEIRO
 AGOSTO - 1998

PERÍODO DE REFERÊNCIA: SEMANA	IDADE MÍNIMA: 15 ANOS		
E S T I M A T I V A S	* AGOSTO/97 *	* JULHO/98 *	* AGOSTO/98 *
POPULAÇÃO RESIDENTE	7.825.516	7.944.750	8.004.673
POPULAÇÃO ECONOMICAMENTE ATIVA	4.273.688	4.420.714	4.399.259
POPULAÇÃO OCUPADA	4.117.935	4.165.359	4.146.986
POPULAÇÃO OCUPADA POR SETOR DE ATIVIDADE:			
INDUSTRIA DE TRANSFORMAÇÃO	486.929	464.626	457.688
CONSTRUCAO CIVIL	270.104	273.241	293.131
COMERCIO	576.968	597.453	604.261
SERVIÇOS	2.413.951	2.450.531	2.388.157
OUTRAS ATIVIDADES	369.982	379.507	403.748
POPULAÇÃO OCUPADA POR POSIÇÃO NA OCUPAÇÃO:			
EMPREGADOS COM CARTEIRA ASSINADA	1.818.874	1.806.451	1.790.976
EMPREGADOS SEM CARTEIRA ASSINADA	1.084.071	1.089.181	1.082.649
CONTA-PRÓPRIA	1.021.458	1.095.694	1.092.462
EMPREGADORES	166.623	147.467	153.655
POPULAÇÃO DESOCUPADA	155.753	255.356	252.273
POPULAÇÃO DESOCUPADA SEM TRABALHO ANTERIOR	13.453	32.529	30.513
POPULAÇÃO DESOCUPADA COM TRABALHO ANTERIOR	142.300	222.827	221.760

26 - ESTIMATIVAS DA PESQUISA MENSAL DE EMPREGO NA REGIÃO METROPOLITANA
DO RIO DE JANEIRO
AGOSTO - 1998

PERÍODO DE REFERÊNCIA: SEMANA	IDADE MÍNIMA: 15 ANOS		

E S T I M A T I V A S	* JULHO/97 *	* JUNHO/98 *	* JULHO/98 *

RENDIMENTO MEDIO NOMINAL (REAIS) : (*)			
PESSOAS OCUPADAS	591,60	617,52	604,87
SETOR DE ATIVIDADE:			
INDUSTRIA DE TRANSFORMAÇÃO	721,15	626,26	641,97
CONSTRUÇÃO CIVIL	438,92	417,06	468,20
COMERCIO	531,12	543,22	495,29
SERVIÇOS	582,29	635,14	619,48
OUTRAS ATIVIDADES	694,28	759,27	743,96
POSIÇÃO NA OCUPAÇÃO:			
EMPREGADOS COM CARTEIRA ASSINADA	579,28	617,35	613,73
EMPREGADOS SEM CARTEIRA ASSINADA	509,88	525,79	534,95
CONTA-PRÓPRIA	495,49	528,42	498,12
EMPREGADORES	2 179,18	2 418,53	2 042,90
SETOR DE ATIVIDADE E POSIÇÃO NA OCUPAÇÃO:			
INDUSTRIA DE TRANSFORMAÇÃO:			
EMPREGADOS COM CARTEIRA ASSINADA	688,80	637,35	658,51
CONSTRUÇÃO CIVIL:			
EMPREGADOS COM CARTEIRA ASSINADA	567,36	515,41	622,43
EMPREGADOS SEM CARTEIRA ASSINADA	265,00	286,47	287,65
CONTA PRÓPRIA	418,87	414,48	399,16
COMERCIO:			
EMPREGADOS COM CARTEIRA ASSINADA	458,60	516,33	466,90
EMPREGADOS SEM CARTEIRA ASSINADA	351,48	348,35	290,59
CONTA PRÓPRIA	454,08	447,12	427,39
SERVIÇOS:			
EMPREGADOS COM CARTEIRA ASSINADA	574,67	635,59	626,14
EMPREGADOS SEM CARTEIRA ASSINADA	411,06	423,56	458,80
CONTA PRÓPRIA	575,30	623,61	585,31

(*) TRABALHO PRINCIPAL

27 - ESTIMATIVAS DA PESQUISA MENSAL DE EMPREGO NA REGIÃO METROPOLITANA
DO RIO DE JANEIRO
AGOSTO - 1998

PERIODO DE REFERENCIA: SEMANA IDADE MINIMA: 15 ANOS

E S T I M A T I V A S * JULHO/97 * JUNHO/98 * JULHO/98

RENDIMENTO MEDIO REAL (REAIS - JUL/94) (*)

PESSOAS OCUPADAS	387,27	387,36	380,49
SETOR DE ATIVIDADE:			
INDUSTRIA DE TRANSFORMAÇÃO	472,08	392,84	403,83
CONSTRUÇÃO CIVIL	287,32	261,61	294,52
COMERCIO	347,68	340,75	311,56
SERVIÇOS	381,18	398,40	389,68
OUTRAS ATIVIDADES	454,49	476,27	467,99
POSIÇÃO NA OCUPAÇÃO:			
EMPREGADOS COM CARTEIRA ASSINADA	379,21	387,25	386,06
EMPREGADOS SEM CARTEIRA ASSINADA	333,78	329,81	336,51
CONTA-PRÓPRIA	324,36	331,46	313,34
EMPREGADORES	1 426,53	1 517,08	1 285,08
SETOR DE ATIVIDADE E POSIÇÃO NA OCUPAÇÃO:			
INDUSTRIA DE TRANSFORMAÇÃO:			
EMPREGADOS COM CARTEIRA ASSINADA	450,90	399,79	414,23
CONSTRUÇÃO CIVIL:			
EMPREGADOS COM CARTEIRA ASSINADA	371,40	323,30	391,53
EMPREGADOS SEM CARTEIRA ASSINADA	173,47	179,69	180,95
CONTA PRÓPRIA	274,20	259,99	251,09
COMERCIO:			
EMPREGADOS COM CARTEIRA ASSINADA	300,21	323,88	293,70
EMPREGADOS SEM CARTEIRA ASSINADA	230,09	218,51	182,79
CONTA PRÓPRIA	297,25	280,47	268,85
SERVIÇOS:			
EMPREGADOS COM CARTEIRA ASSINADA	376,19	398,68	393,87
EMPREGADOS SEM CARTEIRA ASSINADA	269,09	265,69	288,60
CONTA PRÓPRIA	376,60	391,17	368,19

(*) TRABALHO PRINCIPAL ; DEFLACIONADO PELO INPC

28 - ESTIMATIVAS DA PESQUISA MENSAL DE EMPREGO NA REGIÃO METROPOLITANA
DO RIO DE JANEIRO
AGOSTO - 1998

PERÍODO DE REFERÊNCIA: SEMANA	IDADE MÍNIMA: 15 ANOS		
E S T I M A T I V A S	* JULHO/97 *	* JUNHO/98 *	* JULHO/98 *
RENDIMENTO MÉDIO (EM SALÁRIOS MÍNIMOS) (*)			
PESSOAS OCUPADAS	5,28	5,14	5,04
SETOR DE ATIVIDADE:			
INDÚSTRIA DE TRANSFORMAÇÃO	6,43	5,21	5,34
CONSTRUÇÃO CIVIL	3,91	3,47	3,90
COMÉRCIO	4,74	4,52	4,12
SERVIÇOS	5,19	5,29	5,16
OUTRAS ATIVIDADES	6,19	6,32	6,19
POSIÇÃO NA OCUPAÇÃO:			
EMPREGADOS COM CARTEIRA ASSINADA	5,17	5,14	5,11
EMPREGADOS SEM CARTEIRA ASSINADA	4,55	4,38	4,45
CONTA-PRÓPRIA	4,42	4,40	4,15
EMPREGADORES	19,45	20,15	17,02
SETOR DE ATIVIDADE E POSIÇÃO NA OCUPAÇÃO:			
INDÚSTRIA DE TRANSFORMAÇÃO:			
EMPREGADOS COM CARTEIRA ASSINADA	6,15	5,31	5,48
CONSTRUÇÃO CIVIL:			
EMPREGADOS COM CARTEIRA ASSINADA	5,06	4,29	5,18
EMPREGADOS SEM CARTEIRA ASSINADA	2,36	2,38	2,39
CONTA PRÓPRIA	3,73	3,45	3,32
COMÉRCIO:			
EMPREGADOS COM CARTEIRA ASSINADA	4,09	4,30	3,89
EMPREGADOS SEM CARTEIRA ASSINADA	3,13	2,90	2,42
CONTA PRÓPRIA	4,05	3,72	3,56
SERVIÇOS:			
EMPREGADOS COM CARTEIRA ASSINADA	5,13	5,29	5,21
EMPREGADOS SEM CARTEIRA ASSINADA	3,67	3,52	3,82
CONTA PRÓPRIA	5,13	5,19	4,87

(*) TRABALHO PRINCIPAL

29 - ESTIMATIVAS DA PESQUISA MENSAL DE EMPREGO NA REGIÃO METROPOLITANA
DO RIO DE JANEIRO
AGOSTO - 1998

PERIODO DE REFERENCIA: SEMANA	IDADE MINIMA: 15 ANOS		
E S T I M A T I V A S	* AGOSTO/97 *	* JULHO/98 *	* AGOSTO/98 *
	(%)	(%)	(%)
TAXA DE DESEMPREGO ABERTO (SEMANA)	3,64	5,77	5,73
PESSOAS QUE JA TRABALHARAM	3,32	5,04	5,04
PESSOAS QUE BUSCAM TRABALHO PELA PRIMEIRA VEZ	0,31	0,73	0,69
SETOR DE ATIVIDADE:			
INDUSTRIA DE TRANSFORMAÇÃO	4,46	7,55	7,07
CONSTRUÇÃO CIVIL	4,57	4,18	4,44
COMERCIO	4,12	5,97	6,64
SERVIÇOS	3,03	4,76	4,55
OUTRAS ATIVIDADES	1,37	2,23	3,13
SEXO:			
MASCULINO	3,60	5,06	4,75
FEMININO	3,70	6,80	7,14
TAXA DE DESEMPREGO ABERTO (30 DIAS)	3,88	6,24	6,18
TAXA DE DESEMPREGO ABERTO PARA CHEFES DE DOMICILIOS	2,16	3,12	3,51
CHEFES DE DOMICILIOS DESOCUPADOS, EM RELAÇÃO AOS DESOCUPADOS	29,23	25,69	29,15
TAXA DE ATIVIDADE	54,61	55,64	54,95

30 - ESTIMATIVAS DA PESQUISA MENSAL DE EMPREGO NA REGIÃO METROPOLITANA
DO RIO DE JANEIRO
AGOSTO - 1998

PERÍODO DE REFERÊNCIA: SEMANA IDADE MÍNIMA: 15 ANOS

E S T I M A T I V A S * AGOSTO/97 * JULHO/98 * AGOSTO/98
* (%) * (%) * (%)

PROPORÇÃO DA POPULAÇÃO OCUPADA:

SETOR DE ATIVIDADE:

INDUSTRIA DE TRANSFORMAÇÃO	11,82	11,15	11,03
CONSTRUÇÃO CIVIL	6,55	6,55	7,06
COMERCIO	14,01	14,34	14,57
SERVIÇOS	58,62	58,83	57,58
OUTRAS ATIVIDADES	8,98	9,11	9,73

POSIÇÃO NA OCUPAÇÃO:

EMPREGADOS COM CARTEIRA ASSINADA	44,16	43,36	43,18
EMPREGADOS SEM CARTEIRA ASSINADA	26,32	26,14	26,10
CONTA-PRÓPRIA	24,80	26,30	26,34
EMPREGADORES	4,05	3,54	3,71

TRABALHANDO DE 40 A 48 HORAS, POR FAIXA DE RENDIMENTO: (*)

RECEBENDO MENOS DE 1 SALÁRIO MÍNIMO	1,03	1,04	1,24
RECEBENDO DE 1 A MENOS DE 2 SALÁRIOS MÍNIMOS	14,76	16,47	16,02

PROPORÇÃO DA POPULAÇÃO ECONOMICAMENTE ATIVA: (*)

CONTA-PRÓPRIA SEM RENDIMENTOS	0,67	0,52	0,50
CONTA-PRÓPRIA COM MENOS DE 1 SALÁRIO MÍNIMO	2,32	2,56	2,94
DESOCUPADOS, OCUPADOS SEM RENDIMENTOS E OCUPADOS COM MENOS DE 1 SALÁRIO MÍNIMO	9,17	11,38	11,90

(*) TODOS OS TRABALHOS

31 - ESTIMATIVAS DA PESQUISA MENSAL DE EMPREGO NA REGIÃO METROPOLITANA
 DE SÃO PAULO
 AGOSTO - 1998

PERÍODO DE REFERÊNCIA: SEMANA	IDADE MINIMA: 15 ANOS		
E S T I M A T I V A S	* AGOSTO/97 *	* JULHO/98 *	* AGOSTO/98 *
POPULAÇÃO RESIDENTE	12.505.853	12.840.165	12.847.380
POPULAÇÃO ECONOMICAMENTE ATIVA	7.652.208	7.660.360	7.770.697
POPULAÇÃO OCUPADA	7.147.406	6.974.509	7.098.557
POPULAÇÃO OCUPADA POR SETOR DE ATIVIDADE:			
INDUSTRIA DE TRANSFORMAÇÃO	1.596.783	1.479.822	1.491.843
CONSTRUCAO CIVIL	464.380	505.105	498.843
COMERCIO	1.164.437	1.059.943	1.078.096
SERVIÇOS	3.628.234	3.642.361	3.733.914
OUTRAS ATIVIDADES	293.573	287.277	295.861
POPULAÇÃO OCUPADA POR POSIÇÃO NA OCUPAÇÃO:			
EMPREGADOS COM CARTEIRA ASSINADA	3.569.509	3.391.364	3.374.013
EMPREGADOS SEM CARTEIRA ASSINADA	1.659.317	1.766.297	1.872.807
CONTA-PRÓPRIA	1.509.084	1.396.183	1.417.687
EMPREGADORES	332.477	342.531	351.301
POPULAÇÃO DESOCUPADA	504.802	685.852	672.141
POPULAÇÃO DESOCUPADA SEM TRABALHO ANTERIOR	44.227	48.933	64.014
POPULAÇÃO DESOCUPADA COM TRABALHO ANTERIOR	460.575	636.919	608.127

32 - ESTIMATIVAS DA PESQUISA MENSAL DE EMPREGO NA REGIÃO METROPOLITANA
 DE SÃO PAULO
 AGOSTO - 1998

PERÍODO DE REFERÊNCIA: SEMANA	IDADE MÍNIMA: 15 ANOS		
E S T I M A T I V A S	* JULHO/97 *	* JUNHO/98 *	* JULHO/98 *
RENDIMENTO MEDIO NOMINAL (REAIS) : (*)			
PESSOAS OCUPADAS	843,97	852,07	851,60
SETOR DE ATIVIDADE:			
INDÚSTRIA DE TRANSFORMAÇÃO	890,36	928,84	926,15
CONSTRUÇÃO CIVIL	620,42	570,89	595,08
COMÉRCIO	759,27	749,82	737,20
SERVIÇOS	857,42	865,96	873,66
OUTRAS ATIVIDADES	1 083,28	1 091,98	1 026,91
POSIÇÃO NA OCUPAÇÃO:			
EMPREGADOS COM CARTEIRA ASSINADA	835,92	828,12	842,12
EMPREGADOS SEM CARTEIRA ASSINADA	562,34	600,50	623,45
CONTA-PRÓPRIA	843,81	817,61	747,11
EMPREGADORES	2 408,60	2 639,20	2 741,74
SETOR DE ATIVIDADE E POSIÇÃO NA OCUPAÇÃO:			
INDÚSTRIA DE TRANSFORMAÇÃO:			
EMPREGADOS COM CARTEIRA ASSINADA	883,47	906,62	924,65
CONSTRUÇÃO CIVIL:			
EMPREGADOS COM CARTEIRA ASSINADA	908,37	730,99	785,47
EMPREGADOS SEM CARTEIRA ASSINADA	331,26	349,48	410,13
CONTA PRÓPRIA	492,98	507,81	446,53
COMÉRCIO:			
EMPREGADOS COM CARTEIRA ASSINADA	696,14	618,13	649,22
EMPREGADOS SEM CARTEIRA ASSINADA	460,12	463,10	464,95
CONTA PRÓPRIA	697,90	605,90	590,05
SERVIÇOS:			
EMPREGADOS COM CARTEIRA ASSINADA	833,03	835,65	842,08
EMPREGADOS SEM CARTEIRA ASSINADA	498,81	530,17	568,48
CONTA PRÓPRIA	1 016,03	991,80	919,32

 (*) TRABALHO PRINCIPAL

33 - ESTIMATIVAS DA PESQUISA MENSAL DE EMPREGO NA REGIÃO METROPOLITANA
 DE SÃO PAULO
 AGOSTO - 1998

PERÍODO DE REFERÊNCIA: SEMANA	IDADE MÍNIMA: 15 ANOS		
E S T I M A T I V A S	* JULHO/97 *	* JUNHO/98 *	* JULHO/98 *
RENDIMENTO MEDIO REAL (REAIS - JUL/94) (*)			
PESSOAS OCUPADAS	552,48	534,48	535,70
SETOR DE ATIVIDADE:			
INDÚSTRIA DE TRANSFORMAÇÃO	582,85	582,64	582,59
CONSTRUÇÃO CIVIL	406,14	358,10	374,33
COMÉRCIO	497,03	470,34	463,73
SERVIÇOS	561,28	543,19	549,57
OUTRAS ATIVIDADES	709,14	684,97	645,97
POSIÇÃO NA OCUPAÇÃO:			
EMPREGADOS COM CARTEIRA ASSINADA	547,21	519,46	529,73
EMPREGADOS SEM CARTEIRA ASSINADA	368,12	376,68	392,18
CONTA-PRÓPRIA	552,37	512,87	469,97
EMPREGADORES	1 576,72	1 655,50	1 724,69
SETOR DE ATIVIDADE E POSIÇÃO NA OCUPAÇÃO:			
INDÚSTRIA DE TRANSFORMAÇÃO:			
EMPREGADOS COM CARTEIRA ASSINADA	578,34	568,70	581,65
CONSTRUÇÃO CIVIL:			
EMPREGADOS COM CARTEIRA ASSINADA	594,63	458,53	494,10
EMPREGADOS SEM CARTEIRA ASSINADA	216,85	219,22	257,99
CONTA PRÓPRIA	322,72	318,54	280,89
COMÉRCIO:			
EMPREGADOS COM CARTEIRA ASSINADA	455,71	387,73	408,39
EMPREGADOS SEM CARTEIRA ASSINADA	301,20	290,49	292,48
CONTA PRÓPRIA	456,86	380,06	371,17
SERVIÇOS:			
EMPREGADOS COM CARTEIRA ASSINADA	545,32	524,18	529,71
EMPREGADOS SEM CARTEIRA ASSINADA	326,53	332,56	357,60
CONTA PRÓPRIA	665,11	622,13	578,30

 (*) TRABALHO PRINCIPAL ; DEFLACIONADO PELO INPC

34 - ESTIMATIVAS DA PESQUISA MENSAL DE EMPREGO NA REGIÃO METROPOLITANA
 DE SÃO PAULO
 AGOSTO - 1998

PERIODO DE REFERENCIA: SEMANA IDADE MINIMA: 15 ANOS
 ESTIMATIVAS * JULHO/97 * JUNHO/98 * JULHO/98

RENDIMENTO MEDIO (EM SALARIOS MINIMOS) (*)

PESSOAS OCUPADAS	7,53	7,10	7,09
SETOR DE ATIVIDADE:			
INDUSTRIA DE TRANSFORMAÇÃO	7,94	7,74	7,71
CONSTRUÇÃO CIVIL	5,53	4,75	4,95
COMERCIO	6,77	6,24	6,14
SERVIÇOS	7,65	7,21	7,28
OUTRAS ATIVIDADES	9,67	9,09	8,55
POSIÇÃO NA OCUPAÇÃO:			
EMPREGADOS COM CARTEIRA ASSINADA	7,46	6,90	7,01
EMPREGADOS SEM CARTEIRA ASSINADA	5,02	5,00	5,19
CONTA-PRÓPRIA	7,53	6,81	6,22
EMPREGADORES	21,50	21,99	22,84
SETOR DE ATIVIDADE E POSIÇÃO NA OCUPAÇÃO:			
INDUSTRIA DE TRANSFORMAÇÃO:			
EMPREGADOS COM CARTEIRA ASSINADA	7,88	7,55	7,70
CONSTRUÇÃO CIVIL:			
EMPREGADOS COM CARTEIRA ASSINADA	8,11	6,09	6,54
EMPREGADOS SEM CARTEIRA ASSINADA	2,95	2,91	3,41
CONTA PRÓPRIA	4,40	4,23	3,72
COMERCIO:			
EMPREGADOS COM CARTEIRA ASSINADA	6,21	5,15	5,41
EMPREGADOS SEM CARTEIRA ASSINADA	4,10	3,85	3,87
CONTA PRÓPRIA	6,23	5,04	4,91
SERVIÇOS:			
EMPREGADOS COM CARTEIRA ASSINADA	7,43	6,96	7,01
EMPREGADOS SEM CARTEIRA ASSINADA	4,45	4,41	4,73
CONTA PRÓPRIA	9,07	8,26	7,66

(*) TRABALHO PRINCIPAL

35 - ESTIMATIVAS DA PESQUISA MENSAL DE EMPREGO NA REGIÃO METROPOLITANA
 DE SÃO PAULO
 AGOSTO - 1998

PERÍODO DE REFERÊNCIA: SEMANA	IDADE MÍNIMA: 15 ANOS		
E S T I M A T I V A S	* AGOSTO/97 *	* JULHO/98 *	* AGOSTO/98 *
	(%)	(%)	(%)
TAXA DE DESEMPREGO ABERTO (SEMANA)	6,59	8,95	8,64
PESSOAS QUE JÁ TRABALHARAM	6,01	8,31	7,82
PESSOAS QUE BUSCAM TRABALHO PELA PRIMEIRA VEZ	0,57	0,63	0,82
SETOR DE ATIVIDADE:			
INDÚSTRIA DE TRANSFORMAÇÃO	8,43	10,50	9,60
CONSTRUÇÃO CIVIL	6,30	9,47	11,24
COMÉRCIO	5,85	8,76	8,36
SERVIÇOS	5,21	7,44	6,90
OUTRAS ATIVIDADES	2,77	3,44	3,06
SEXO:			
MASCULINO	6,16	8,54	8,51
FEMININO	7,23	9,57	8,85
TAXA DE DESEMPREGO ABERTO (30 DIAS)	7,07	9,77	9,43
TAXA DE DESEMPREGO ABERTO PARA CHEFES DE DOMÍLIOS	4,03	5,52	5,44
CHEFES DE DOMÍLIOS DESOCUPADOS, EM RELAÇÃO AOS DESOCUPADOS	28,24	27,50	28,10
TAXA DE ATIVIDADE	61,18	59,65	60,48

36 - ESTIMATIVAS DA PESQUISA MENSAL DE EMPREGO NA REGIÃO METROPOLITANA
 DE SÃO PAULO
 AGOSTO - 1998

PERIODO DE REFERENCIA: SEMANA IDADE MINIMA: 15 ANOS
 ESTIMATIVAS * AGOSTO/97 * JULHO/98 * AGOSTO/98
 (%)(%)(%)

PROPORÇÃO DA POPULAÇÃO OCUPADA:

SETOR DE ATIVIDADE:

INDUSTRIA DE TRANSFORMAÇÃO	22,34	21,21	21,01
CONSTRUÇÃO CIVIL	6,49	7,24	7,02
COMERCIO	16,29	15,19	15,18
SERVIÇOS	50,76	52,22	52,60
OUTRAS ATIVIDADES	4,10	4,11	4,16

POSIÇÃO NA OCUPAÇÃO:

EMPREGADOS COM CARTEIRA ASSINADA	49,94	48,62	47,53
EMPREGADOS SEM CARTEIRA ASSINADA	23,21	25,32	26,38
CONTA-PRÓPRIA	21,11	20,01	19,97
EMPREGADORES	4,65	4,91	4,95

TRABALHANDO DE 40 A 48 HORAS, POR FAIXA DE RENDIMENTO: (*)

RECEBENDO MENOS DE 1 SALÁRIO MÍNIMO	0,88	1,16	1,06
RECEBENDO DE 1 A MENOS DE 2 SALÁRIOS MÍNIMOS	7,37	7,27	8,58

PROPORÇÃO DA POPULAÇÃO ECONOMICAMENTE ATIVA: (*)

CONTA-PRÓPRIA SEM RENDIMENTOS	0,94	1,16	0,93
CONTA-PRÓPRIA COM MENOS DE 1 SALÁRIO MÍNIMO	1,48	1,50	1,61
DESOCUPADOS, OCUPADOS SEM RENDIMENTOS E OCUPADOS COM MENOS DE 1 SALÁRIO MÍNIMO	12,83	16,37	15,44

(*) TODOS OS TRABALHOS

37 - ESTIMATIVAS DA PESQUISA MENSAL DE EMPREGO NA REGIÃO METROPOLITANA
 DE PORTO ALEGRE
 AGOSTO - 1998

PERÍODO DE REFERÊNCIA: SEMANA	IDADE MINIMA: 15 ANOS		
E S T I M A T I V A S	* AGOSTO/97 *	* JULHO/98 *	* AGOSTO/98 *
POPULAÇÃO RESIDENTE	2.388.508	2.457.234	2.450.862
POPULAÇÃO ECONOMICAMENTE ATIVA	1.456.690	1.505.138	1.511.361
POPULAÇÃO OCUPADA	1.367.955	1.389.064	1.392.601
POPULAÇÃO OCUPADA POR SETOR DE ATIVIDADE:			
INDUSTRIA DE TRANSFORMAÇÃO	280.315	276.986	287.996
CONSTRUCAO CIVIL	86.472	96.824	91.714
COMERCIO	216.654	211.168	212.368
SERVIÇOS	669.023	693.206	684.787
OUTRAS ATIVIDADES	115.491	110.881	115.737
POPULAÇÃO OCUPADA POR POSIÇÃO NA OCUPAÇÃO:			
EMPREGADOS COM CARTEIRA ASSINADA	677.287	679.703	668.684
EMPREGADOS SEM CARTEIRA ASSINADA	289.949	301.843	306.931
CONTA-PRÓPRIA	315.751	318.005	325.268
EMPREGADORES	66.507	70.842	71.486
POPULAÇÃO DESOCUPADA	88.735	116.074	118.759
POPULAÇÃO DESOCUPADA SEM TRABALHO ANTERIOR	7.724	10.395	10.779
POPULAÇÃO DESOCUPADA COM TRABALHO ANTERIOR	81.010	105.679	107.981

38 - ESTIMATIVAS DA PESQUISA MENSAL DE EMPREGO NA REGIÃO METROPOLITANA
 DE PORTO ALEGRE
 AGOSTO - 1998

PERÍODO DE REFERÊNCIA: SEMANA	IDADE MÍNIMA: 15 ANOS		
E S T I M A T I V A S	* JULHO/97 *	* JUNHO/98 *	* JULHO/98 *
RENDIMENTO MÉDIO NOMINAL (REAIS) : (*)			
PESSOAS OCUPADAS	631,26	645,13	643,92
SETOR DE ATIVIDADE:			
INDÚSTRIA DE TRANSFORMAÇÃO	526,92	581,95	576,73
CONSTRUÇÃO CIVIL	444,43	463,45	473,44
COMÉRCIO	542,59	587,83	559,02
SERVIÇOS	690,74	671,23	680,56
OUTRAS ATIVIDADES	843,23	905,30	875,09
POSIÇÃO NA OCUPAÇÃO:			
EMPREGADOS COM CARTEIRA ASSINADA	563,55	573,77	577,39
EMPREGADOS SEM CARTEIRA ASSINADA	574,23	613,34	635,10
CONTA-PRÓPRIA	611,27	587,23	577,02
EMPREGADORES	1 708,01	1 803,16	1 681,74
SETOR DE ATIVIDADE E POSIÇÃO NA OCUPAÇÃO:			
INDÚSTRIA DE TRANSFORMAÇÃO:			
EMPREGADOS COM CARTEIRA ASSINADA	499,78	543,59	539,51
CONSTRUÇÃO CIVIL:			
EMPREGADOS COM CARTEIRA ASSINADA	520,14	521,89	491,06
EMPREGADOS SEM CARTEIRA ASSINADA	291,49	321,13	419,34
CONTA PRÓPRIA	392,65	377,46	383,93
COMÉRCIO:			
EMPREGADOS COM CARTEIRA ASSINADA	458,06	482,13	507,08
EMPREGADOS SEM CARTEIRA ASSINADA	392,92	430,84	354,55
CONTA PRÓPRIA	488,95	494,91	507,69
SERVIÇOS:			
EMPREGADOS COM CARTEIRA ASSINADA	618,55	619,07	618,36
EMPREGADOS SEM CARTEIRA ASSINADA	520,49	488,26	521,47
CONTA PRÓPRIA	785,65	735,33	741,08

 (*) TRABALHO PRINCIPAL

39 - ESTIMATIVAS DA PESQUISA MENSAL DE EMPREGO NA REGIÃO METROPOLITANA
 DE PORTO ALEGRE
 AGOSTO - 1998

PERIODO DE REFERENCIA: SEMANA IDADE MINIMA: 15 ANOS
 ESTIMATIVAS * JULHO/97 * JUNHO/98 * JULHO/98

RENDIMENTO MEDIO REAL (REAIS - JUL/94) (*)			
PESSOAS OCUPADAS	413,23	404,67	405,06
SETOR DE ATIVIDADE:			
INDUSTRIA DE TRANSFORMAÇÃO	344,93	365,04	362,79
CONSTRUÇÃO CIVIL	290,93	290,71	297,81
COMERCIO	355,19	368,73	351,65
SERVIÇOS	452,17	421,04	428,11
OUTRAS ATIVIDADES	551,99	567,87	550,47
POSIÇÃO NA OCUPAÇÃO:			
EMPREGADOS COM CARTEIRA ASSINADA	368,91	359,91	363,21
EMPREGADOS SEM CARTEIRA ASSINADA	375,90	384,73	399,50
CONTA-PRÓPRIA	400,15	368,35	362,97
EMPREGADORES	1 118,10	1 131,07	1 057,90
SETOR DE ATIVIDADE E POSIÇÃO NA OCUPAÇÃO:			
INDUSTRIA DE TRANSFORMAÇÃO:			
EMPREGADOS COM CARTEIRA ASSINADA	327,17	340,98	339,38
CONSTRUÇÃO CIVIL:			
EMPREGADOS COM CARTEIRA ASSINADA	340,49	327,36	308,90
EMPREGADOS SEM CARTEIRA ASSINADA	190,81	201,44	263,78
CONTA PRÓPRIA	257,04	236,77	241,51
COMERCIO:			
EMPREGADOS COM CARTEIRA ASSINADA	299,85	302,43	318,98
EMPREGADOS SEM CARTEIRA ASSINADA	257,21	270,25	223,03
CONTA PRÓPRIA	320,08	310,44	319,36
SERVIÇOS:			
EMPREGADOS COM CARTEIRA ASSINADA	404,91	388,32	388,98
EMPREGADOS SEM CARTEIRA ASSINADA	340,72	306,27	328,03
CONTA PRÓPRIA	514,30	461,25	466,18

(*) TRABALHO PRINCIPAL ; DEFLACIONADO PELO INPC

40 - ESTIMATIVAS DA PESQUISA MENSAL DE EMPREGO NA REGIÃO METROPOLITANA
 DE PORTO ALEGRE
 AGOSTO - 1998

PERIODO DE REFERENCIA: SEMANA IDADE MINIMA: 15 ANOS
 ESTIMATIVAS * JULHO/97 * JUNHO/98 * JULHO/98

RENDIMENTO MEDIO (EM SALARIOS MINIMOS) (*)			
PESSOAS OCUPADAS	5,63	5,37	5,36
SETOR DE ATIVIDADE:			
INDUSTRIA DE TRANSFORMAÇÃO	4,70	4,84	4,80
CONSTRUÇÃO CIVIL	3,96	3,86	3,94
COMERCIO	4,84	4,89	4,65
SERVIÇOS	6,16	5,59	5,67
OUTRAS ATIVIDADES	7,52	7,54	7,29
POSIÇÃO NA OCUPAÇÃO:			
EMPREGADOS COM CARTEIRA ASSINADA	5,03	4,78	4,81
EMPREGADOS SEM CARTEIRA ASSINADA	5,12	5,11	5,29
CONTA-PRÓPRIA	5,45	4,89	4,80
EMPREGADORES	15,25	15,02	14,01
SETOR DE ATIVIDADE E POSIÇÃO NA OCUPAÇÃO:			
INDUSTRIA DE TRANSFORMAÇÃO:			
EMPREGADOS COM CARTEIRA ASSINADA	4,46	4,52	4,49
CONSTRUÇÃO CIVIL:			
EMPREGADOS COM CARTEIRA ASSINADA	4,64	4,34	4,09
EMPREGADOS SEM CARTEIRA ASSINADA	2,60	2,67	3,49
CONTA PRÓPRIA	3,50	3,14	3,19
COMERCIO:			
EMPREGADOS COM CARTEIRA ASSINADA	4,08	4,01	4,22
EMPREGADOS SEM CARTEIRA ASSINADA	3,50	3,59	2,95
CONTA PRÓPRIA	4,36	4,12	4,23
SERVIÇOS:			
EMPREGADOS COM CARTEIRA ASSINADA	5,52	5,15	5,15
EMPREGADOS SEM CARTEIRA ASSINADA	4,64	4,06	4,34
CONTA PRÓPRIA	7,01	6,12	6,17

(*) TRABALHO PRINCIPAL

41 - ESTIMATIVAS DA PESQUISA MENSAL DE EMPREGO NA REGIÃO METROPOLITANA
 DE PORTO ALEGRE
 AGOSTO - 1998

PERÍODO DE REFERÊNCIA: SEMANA	IDADE MÍNIMA: 15 ANOS		
E S T I M A T I V A S	* AGOSTO/97 *	* JULHO/98 *	* AGOSTO/98 *
	(%)	(%)	(%)
TAXA DE DESEMPREGO ABERTO (SEMANA)	6,09	7,71	7,85
PESSOAS QUE JÁ TRABALHARAM	5,56	7,02	7,14
PESSOAS QUE BUSCAM TRABALHO PELA PRIMEIRA VEZ	0,53	0,69	0,71
SETOR DE ATIVIDADE:			
INDÚSTRIA DE TRANSFORMAÇÃO	6,11	8,63	8,80
CONSTRUÇÃO CIVIL	6,13	7,02	9,68
COMÉRCIO	6,50	8,50	9,58
SERVIÇOS	5,10	6,27	5,60
OUTRAS ATIVIDADES	4,81	4,95	5,70
SEXO:			
MASCULINO	5,44	6,64	7,14
FEMININO	6,99	9,16	8,83
TAXA DE DESEMPREGO ABERTO (30 DIAS)	6,52	8,58	8,39
TAXA DE DESEMPREGO ABERTO PARA CHEFES DE DOMÍLIOS	3,58	5,10	4,83
CHEFES DE DOMÍLIOS DESOCUPADOS, EM RELAÇÃO AOS DESOCUPADOS	29,08	32,83	30,25
TAXA DE ATIVIDADE	60,98	61,25	61,66

42 - ESTIMATIVAS DA PESQUISA MENSAL DE EMPREGO NA REGIÃO METROPOLITANA
 DE PORTO ALEGRE
 AGOSTO - 1998

PERÍODO DE REFERÊNCIA: SEMANA IDADE MÍNIMA: 15 ANOS
 ESTIMATIVAS * AGOSTO/97 * JULHO/98 * AGOSTO/98
 (%) (%) (%)

PROPORÇÃO DA POPULAÇÃO OCUPADA:

SETOR DE ATIVIDADE:

INDUSTRIA DE TRANSFORMAÇÃO	20,49	19,94	20,68
CONSTRUÇÃO CIVIL	6,32	6,97	6,58
COMERCIO	15,83	15,20	15,24
SERVIÇOS	48,90	49,90	49,17
OUTRAS ATIVIDADES	8,44	7,98	8,31

POSIÇÃO NA OCUPAÇÃO:

EMPREGADOS COM CARTEIRA ASSINADA	49,51	48,93	48,01
EMPREGADOS SEM CARTEIRA ASSINADA	21,19	21,72	22,04
CONTA-PRÓPRIA	23,08	22,89	23,35
EMPREGADORES	4,86	5,10	5,13

TRABALHANDO DE 40 A 48 HORAS, POR FAIXA DE RENDIMENTO: (*)

RECEBENDO MENOS DE 1 SALÁRIO MÍNIMO	1,17	1,26	1,37
RECEBENDO DE 1 A MENOS DE 2 SALÁRIOS MÍNIMOS	13,02	15,27	15,33

PROPORÇÃO DA POPULAÇÃO ECONOMICAMENTE ATIVA: (*)

CONTA-PRÓPRIA SEM RENDIMENTOS	1,13	1,20	1,02
CONTA-PRÓPRIA COM MENOS DE 1 SALÁRIO MÍNIMO	2,12	2,46	2,74
DESOCUPADOS, OCUPADOS SEM RENDIMENTOS E OCUPADOS COM MENOS DE 1 SALÁRIO MÍNIMO	13,76	15,82	16,26

(*) TODOS OS TRABALHOS