INDICADORES IBGE

PESQUISA MENSAL DE EMPREGO

ABRIL DE 1998

Presidente da República
Fernando Henrique Cardoso

Ministro de Estado do Planejamento e Orçamento
Antonio Kandir

FUNDAÇÃO INSTITUTO
BRASILEIRO DE GEOGRAFIA
E ESTATÍSTICA - IBGE

Presidente
Simon Schwartzman

Diretor de Planejamento e Coordenação
Nuno Duarte da Costa Bittencourt

ÓRGÃOS TÉCNICOS SETORIAIS

Diretoria de Pesquisas
Lenildo Fernandes Silva

Diretoria de Geociências
Trento Natali Filho

Diretoria de Informática
Fernando Elyas Nobrega Nasser

Centro de Documentação e Disseminação de Informações
David Wu Tai

UNIDADE RESPONSÁVEL

Diretoria de Pesquisas

Departamento de Emprego e Rendimento:
Angela Filgueiras Jorge

Divisão de Pesquisa Mensal:
Marileni Silva Mansoldo

EQUIPE DE ANÁLISE DE CONJUNTURA

Coordenadora:
Shyrlene Ramos de Souza
Adriana Ferreira Ponta
Angela Maria Broquá
Elizia Costa Ferreira
Francisco Santos

SUMÁRIO

Estimativas para o mês de março de 1998	3
Notas Metodológicas	7
Tabelas	10

PESQUISA MENSAL DE EMPREGO

ESTIMATIVAS PARA O MÊS DE ABRIL DE 1998

I) INTRODUÇÃO

A Pesquisa Mensal de Emprego, realizada no mês de abril deste ano, nas seis principais regiões metropolitanas do País, revela uma ligeira redução da população economicamente ativa, em relação ao mês anterior, isto porque o número de pessoas ocupadas ou trabalhando e o número de pessoas desocupadas ou procurando trabalho apresentaram variações pouco significativas. Em termos absolutos, o número de pessoas trabalhando teve um acréscimo de 39 mil pessoas e o número de pessoas procurando trabalho teve um decréscimo de 46 mil pessoas, aproximadamente. A taxa média de desemprego aberto situou-se em 7,94%, valor ligeiramente inferior ao do mês anterior, 8,18% e superior ao do mês de abril do ano passado, 5,75%. Normalmente de março para abril, o indicador não se altera expressivamente.

Os resultados médios do primeiro quadrimestre deste ano, quando comparados ao mesmo período do ano passado, mostram crescimento da população economicamente ativa, em consequência da maior procura de trabalho, visto que o número de pessoas trabalhando caiu ligeiramente, conforme quadro em anexo, onde também podem ser vistas as médias das taxas de atividade e de desemprego aberto.

O rendimento médio real das pessoas ocupadas, de fevereiro para março deste ano, caiu 2,1% e de março do ano passado para março deste ano aumentou 3,5%. O rendimento médio nominal dos empregados com carteira de trabalho assinada situou-se, no mês de março deste ano, em R\$ 670,37, o dos empregados sem carteira de trabalho assinada, em R\$ 538,19 e o das pessoas que trabalharam por conta própria em R\$ 595,60. Encerra-se o primeiro trimestre deste ano com uma estimativa de crescimento em torno de 3% para o rendimento médio dessas categorias, em relação ao mesmo período do ano passado, como mostra o quadro em anexo.

II) VARIAÇÃO MENSAL DOS INDICADORES

Um balanço geral no fluxo de pessoas entre as condições de atividade, de março para abril deste ano, aponta que o contingente de pessoas economicamente ativas reduziu-se em 7 mil pessoas e o de não economicamente ativas, fora do mercado de trabalho, aumentou em 81 mil pessoas¹. Em termos percentuais, as variações foram de -0,03% e 0,6%, respectivamente. Deve-se ressaltar que a variação da população economicamente ativa, estatisticamente, não foi significativa.

¹ Em sua maioria, pessoas que cuidaram dos afazeres domésticos.

Nesse período, as variações do número de pessoas ocupadas ou trabalhando e do número de pessoas desocupadas ou procurando trabalho também não foram estatisticamente significativas. Em consequência, a taxa média de desemprego aberto continuou no patamar próximo ao verificado no mês anterior, conforme citado anteriormente.

Desagregando o contingente de pessoas ocupadas, segundo os setores de atividade, verifica-se que aumentou o número de pessoas trabalhando na construção civil, 6,3%, e no setor de serviços, 0,5%, e caiu o número de pessoas trabalhando nos setores da indústria de transformação, 1,1% e no comércio, 0,4%. Já, dentre as categorias de ocupação, as variações mais expressivas foram verificadas para o número de empregados sem carteira de trabalho assinada, 3,6% e para o número de pessoas que trabalharam por conta própria, -2,9%.

Desagregando a taxa média de desemprego aberto, segundo o gênero, constata-se que a queda observada, tanto para os homens quanto para as mulheres, foi pouco significativa. Considerando os setores de atividade, destaca-se o comércio, cuja taxa caiu 0,68 ponto percentual, passando de 9,08% para 8,4%.

O rendimento médio real das pessoas ocupadas, de fevereiro para março deste ano, caiu 2,1%. Dentre as principais categorias de ocupação, verifica-se queda mais acentuada para as pessoas que trabalharam por conta própria, 4,1%.

III) VARIAÇÃO ANUAL DOS INDICADORES

De abril do ano passado para abril deste ano, estima-se que, nas seis maiores regiões metropolitanas, houve um acréscimo de 743 mil pessoas de 15 anos e mais de idade, sendo 399 mil economicamente ativas e 344 mil não economicamente ativas. Em termos percentuais, as variações foram de 2,3% e 2,8%, respectivamente.

O número de pessoas ocupadas não se alterou significativamente e o número de pessoas procurando trabalho aumentou 41%, o que elevou a taxa média de desemprego aberto em 2,19 pontos percentuais.

Desagregando os indicadores de ocupação, destacam-se as variações do número de pessoas trabalhando no setor de serviços, 2,9% e do número de pessoas trabalhando na indústria de transformação, -3,9%. Já dentre as categorias de ocupação, despontam as variações do número de empregados sem carteira de trabalho assinada, 3,7% e do número de pessoas que trabalharam por conta própria, -2,6%.

Desagregando a taxa média de desemprego aberto, por gênero, observa-se que os acréscimos foram de 2,41 pontos percentuais para as mulheres e de 2,03 pontos percentuais para os homens. Em nível de setor de atividade, todos os acréscimos foram acentuados, destacando-se a indústria de transformação e a construção civil com acréscimos de 3,54 e de 2,49 pontos percentuais, respectivamente, conforme tabela anexa.

O rendimento médio real das pessoas ocupadas, de março do ano passado para março deste ano, aumentou 3,5%. Dentre as categorias de ocupação, destaca-se a dos empregados com carteira de trabalho assinada, com o mesmo percentual de acréscimo.

Rio de Janeiro, 01 de junho de 1998.

DEREN/DIPEM/EAC

PESQUISA MENSAL DE EMPREGO
TAXA MÉDIA DE DESEMPREGO ABERTO (SEMANA)
MÊS DE ABRIL - PERÍODO: 1983/1998

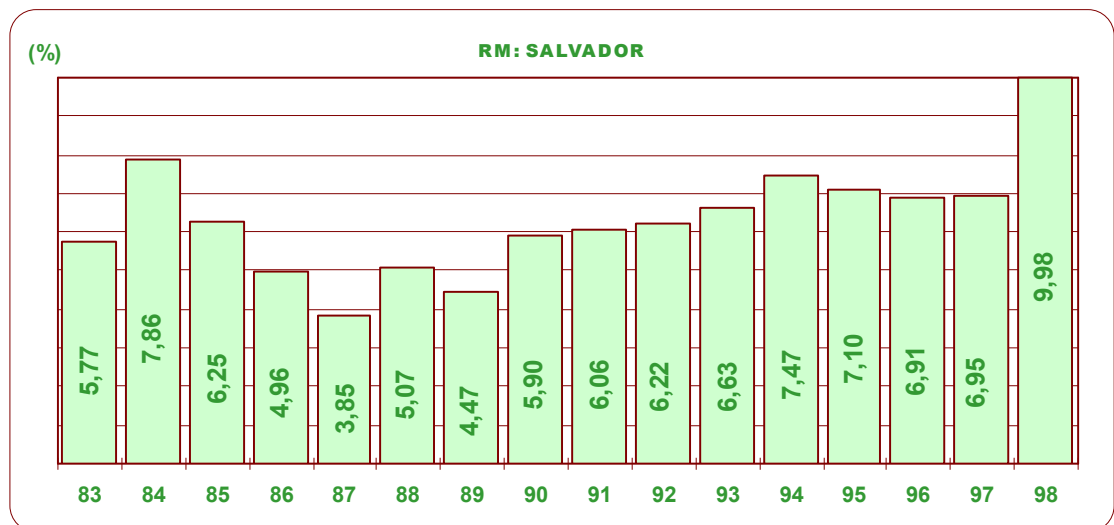
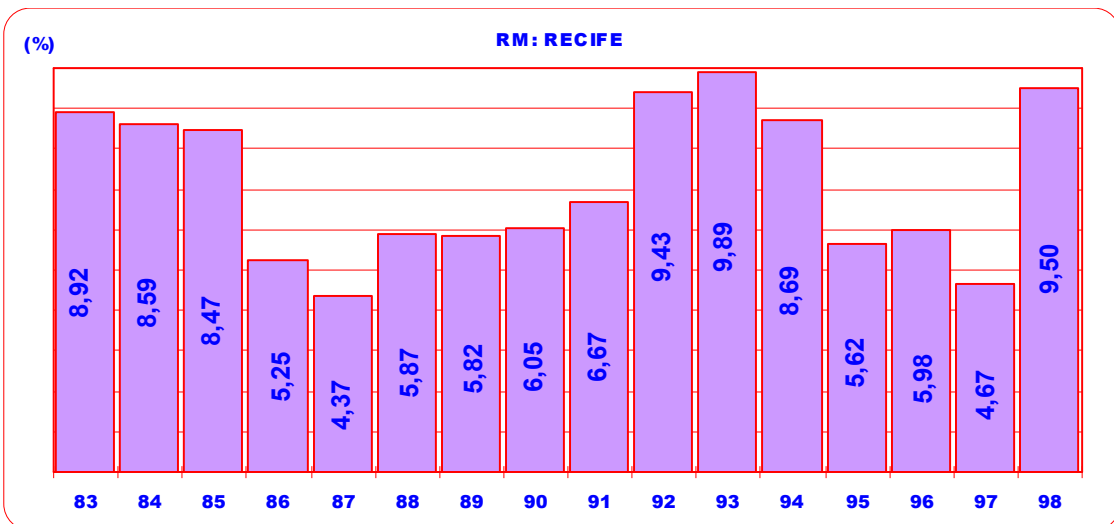
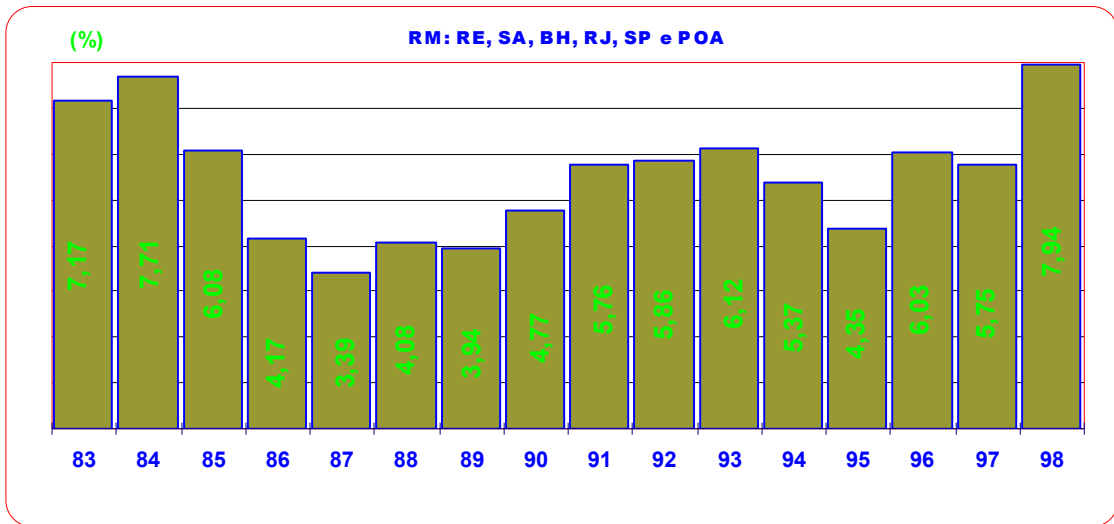

(%)

RM: BELO HORIZONTE

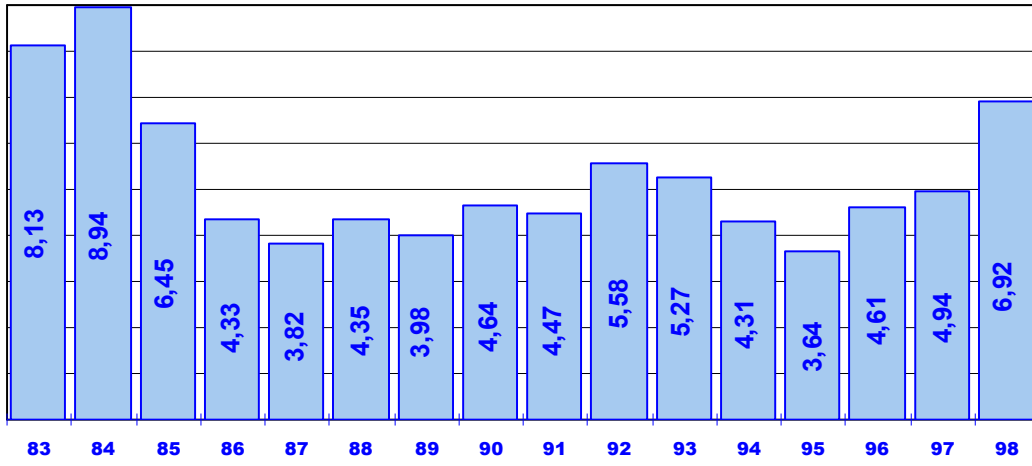

(%)

RM: RIO DE JANEIRO

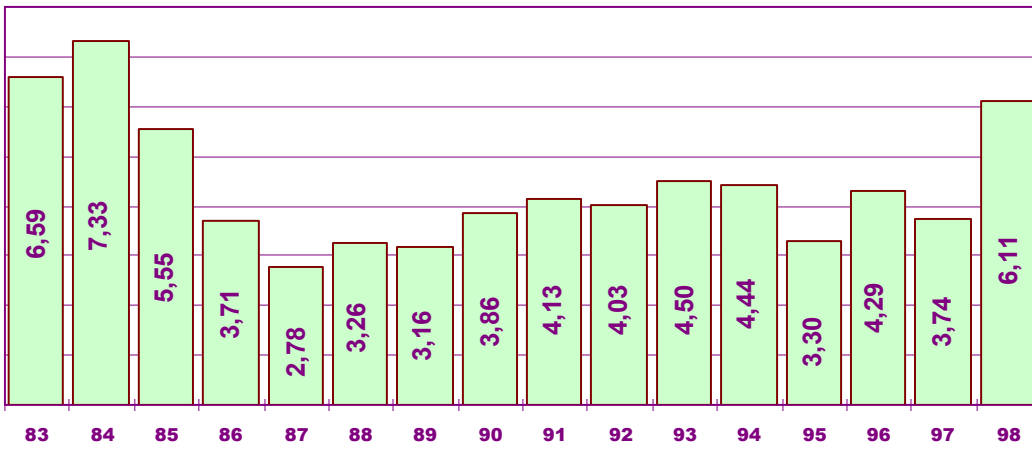

(%)

RM: SÃO PAULO

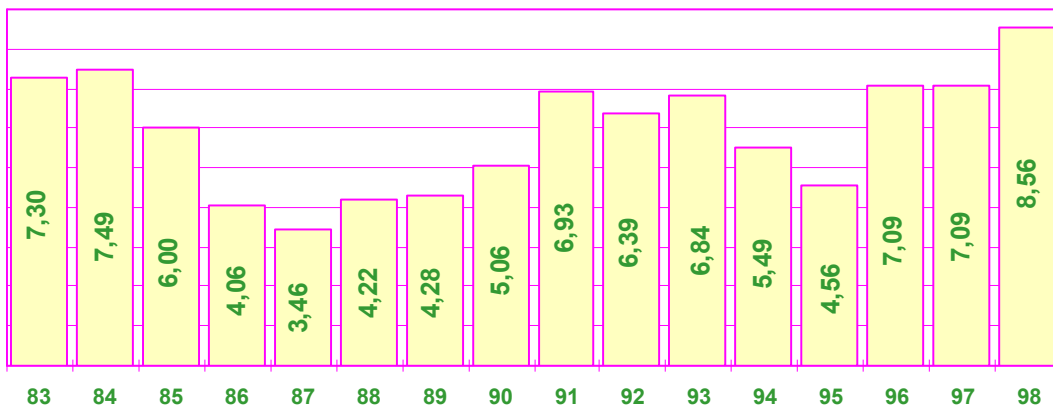

(%)

RM: PORTO ALEGRE

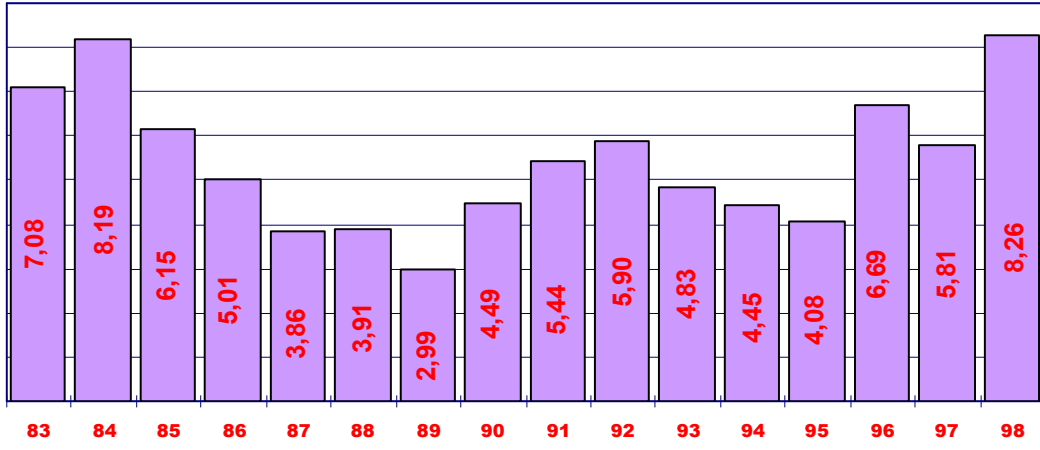

PESQUISA MENSAL DE EMPREGO

RENDIMENTO MÉDIO REAL (*)

INDICADORES DO PRIMEIRO TRIMESTRE - 1998/1997 (%)

RENDIMENTO MÉDIO REAL	RE	SA	BH	RJ	SP	POA	TOTAL
VARIAÇÃO TRIMESTRAL 1998/1997 (%)							
PESSOAS OCUPADAS	11,4	11,3	2,0	1,4	5,9	1,2	3,9
SETOR DE ATIVIDADE:							
INDÚSTRIA DE TRANSFORMAÇÃO	14,4	-0,9	-0,5	-9,1	9,3	-0,8	4,3
CONSTRUÇÃO CIVIL	5,7	9,1	1,7	-2,9	-1,9	-0,8	-1,8
COMÉRCIO	1,0	5,5	6,7	6,9	1,6	0,3	2,0
SERVIÇOS	6,7	12,2	0,9	2,3	5,3	-0,1	3,6
POSIÇÃO NA OCUPAÇÃO:							
EMPREGADOS COM CARTEIRA ASSINADA	8,2	10,3	0,5	1,5	5,0	4,2	3,5
EMPREGADOS SEM CARTEIRA ASSINADA	16,2	1,3	0,7	4,9	4,3	-2,3	3,2
CONTA PRÓPRIA	5,5	9,4	9,9	1,0	5,0	-6,7	3,2
SETOR DE ATIVIDADE E POSIÇÃO NA OCUPAÇÃO:							
INDÚSTRIA DE TRANSFORMAÇÃO							
EMPREGADOS COM CARTEIRA ASSINADA	5,3	3,9	3,2	-5,7	10,2	3,1	5,6
CONSTRUÇÃO CIVIL							
EMPREGADOS COM CARTEIRA ASSINADA	8,0	22,8	-5,4	-6,5	-8,1	29,4	-4,3
EMPREGADOS SEM CARTEIRA ASSINADA	9,0	17,6	5,7	1,2	-8,0	-16,8	-3,8
CONTA PRÓPRIA	-10,7	1,1	-4,0	-0,5	-5,8	-12,0	-5,2
COMÉRCIO							
EMPREGADOS COM CARTEIRA ASSINADA	1,8	-3,3	3,1	8,2	-4,0	2,4	-0,4
EMPREGADOS SEM CARTEIRA ASSINADA	-10,8	11,2	11,2	-7,1	-1,5	9,1	-2,6
CONTA PRÓPRIA	-8,8	-3,0	37,3	8,3	-2,1	-9,5	-0,6
SEVIÇOS							
EMPREGADOS COM CARTEIRA ASSINADA	8,9	9,7	-1,0	3,0	3,4	2,2	3,2
EMPREGADOS SEM CARTEIRA ASSINADA	10,2	1,8	1,4	3,0	1,5	-3,5	1,3
CONTA PRÓPRIA	7,2	10,6	7,1	2,0	7,3	-6,0	4,3

FONTE: INSTITUTO BRASILEIRO DE GEOGRAFIA E ESTATÍSTICA

(*) TRABALHO PRINCIPAL

PESQUISA MENSAL DE EMPREGO

INDICADORES DO PRIMEIRO QUADRIMESTRE DE 1998

INDICADORES	RE	SA	BH	RJ	SP	POA	TOTAL
VARIAÇÃO QUADRIMESTRAL 1998/1997 (%)							
POPULAÇÃO EM IDADE ATIVA	1,3	2,7	3,0	1,6	2,4	2,7	2,2
POPULAÇÃO ECONOMICAMENTE ATIVA	4,3	2,9	3,1	2,1	0,6	4,0	1,9
POPULAÇÃO NÃO ECONOMICAMENTE ATIVA	-1,7	2,4	2,7	1,0	5,4	0,8	2,7
POPULAÇÃO DESOCUPADA	63,1	35,5	68,9	55,7	29,2	30,8	39,4
POPULAÇÃO OCUPADA:							
TOTAL	1,1	0,4	-0,1	0,0	-1,5	2,4	-0,4
INDÚSTRIA DE TRANSFORMAÇÃO	-1,2	3,2	0,2	-7,6	-3,8	-2,7	-3,7
CONSTRUÇÃO CIVIL	9,6	4,2	-1,1	-3,1	-4,3	0,3	-1,8
COMÉRCIO	1,2	2,1	7,5	0,8	-7,8	1,2	-2,3
SERVIÇOS	1,9	0,8	1,0	2,4	2,3	5,4	2,3
EMPREGADOS COM CARTEIRA ASSINADA	-1,0	2,0	2,0	-3,0	-1,8	1,3	-1,2
EMPREGADOS SEM CARTEIRA ASSINADA	7,7	2,4	0,3	-0,5	-1,5	10,7	0,6
CONTA PRÓPRIA	-5,9	-4,1	-5,3	7,0	-0,9	-1,7	0,1
MÉDIA DO PRIMEIRO QUADRIMESTRE DE 1998 (%)							
TAXA DE ATIVIDADE:	51,7	56,3	61,2	55,1	60,2	60,8	58,1
TAXA MÉDIA DE DESEMPREGO ABERTO (SEMANA):							
TOTAL	8,00	9,33	7,62	5,60	8,70	7,24	7,69
INDÚSTRIA DE TRANSFORMAÇÃO	8,97	10,06	7,50	6,95	10,27	9,55	9,27
CONSTRUÇÃO CIVIL	12,97	13,27	9,45	6,27	7,97	7,52	8,63
COMÉRCIO	7,63	10,15	8,41	6,25	9,19	7,90	8,23
SERVIÇOS	6,47	7,58	6,22	4,54	6,72	5,47	6,03
MASCULINO	7,48	8,87	6,91	4,84	8,22	6,62	7,10
FEMININO	8,79	9,98	8,63	6,71	9,39	8,10	8,55

FONTE: INSTITUTO BRASILEIRO DE GEOGRAFIA E ESTATÍSTICA

NOTAS METODOLÓGICAS

1. ASPECTOS GERAIS

A PME é uma pesquisa domiciliar de periodicidade mensal sobre mão-de-obra e rendimento do trabalho.

Os dados são obtidos de uma amostra probabilística de, aproximadamente, 36.000 domicílios situados nas Regiões Metropolitanas de Recife, Salvador, Belo Horizonte, Rio de Janeiro, São Paulo e Porto Alegre.

Os dados referem-se a determinados períodos de tempo denominados PERÍODOS DE REFERÊNCIA. Os mais importantes são:

SEMANA DE REFERENCIA - semana de domingo a sábado, que precede a semana estabelecida para a realização da entrevista.

PERÍODO DE REFERENCIA DE 30 DIAS - são os 30 dias que antecedem a semana fixada para a entrevista.

MES DE REFERENCIA - aquele que antecede ao mês de realização da pesquisa.

Os dados divulgados são relativos às pessoas de 15 anos e mais de idade e à semana de referência, com exceção da taxa de desemprego aberto que é divulgada também para o período de 30 dias e dos rendimentos que são relativos ao mês de referência da pesquisa.

2. CONCEITOS PRINCIPAIS

TRABALHO - refere-se à:

OCUPAÇÃO ECONOMICA REMUNERADA em dinheiro, produtos ou outras formas não monetárias, ou

OCUPAÇÃO ECONOMICA SEM REMUNERAÇÃO, exercida pelo menos durante 15 horas na semana, em ajuda a membro da unidade domiciliar em sua atividade econômica, ou a instituições religiosas beneficentes ou de cooperativismo ou, ainda, como aprendiz ou estagiário.

POPULAÇÃO EM IDADE ATIVA - compreende as pessoas economicamente ativas e as pessoas não economicamente ativas.

POPULAÇÃO ECONOMICAMENTE ATIVA - compreende o potencial de mão-de-obra com que pode contar o setor produtivo, isto é, as PESSOAS OCUPADAS e as DESOCUPADAS, assim definidas:

PESSOAS OCUPADAS - aquelas que, num determinado período de referência, trabalharam ou tinham trabalho mas não trabalharam (por exemplo, pessoas em férias).

As pessoas ocupadas são classificadas em:

EMPREGADOS - aquelas pessoas que trabalham para um empregador ou mais, cumprindo uma jornada de trabalho, recebendo em contrapartida uma remuneração em dinheiro ou outra forma de pagamento (moradia, alimentação, vestuário, etc).

Incluem-se, entre as pessoas empregadas, aquelas que prestam serviço militar obrigatório e os clérigos. Os empregados são classificados segundo a existência ou não de carteira de trabalho assinada.

CONTA PRÓPRIA - aquelas pessoas que exploram uma atividade econômica ou exercem uma profissão ou ofício, sem empregados.

EMPREGADORES - aquelas pessoas que exploram uma atividade econômica ou exercem uma profissão ou ofício, com auxílio de um ou mais empregados.

NAO REMUNERADAS - aquelas pessoas que exercem uma ocupação econômica, sem remuneração, pelo menos 15 horas na semana, em ajuda a membro da unidade domiciliar em sua atividade econômica, ou em ajuda a instituições religiosas, beneficentes ou de cooperativismo, ou, ainda, como aprendiz ou estagiário.

PESSOAS DESOCUPADAS - aquelas que não tinham trabalho, num determinado período de referência, mas estavam dispostas a trabalhar, e que, para isso, tomaram alguma providência efetiva (consultando pessoas, jornais, etc.).

PESSOAS NAO ECONOMICAMENTE ATIVAS - aquelas não classificadas como ocupadas ou desocupadas.

RENDIMENTO DO TRABALHO

Para os EMPREGADOS, considera-se a remuneração efetivamente recebida no mês de referência. Assim sendo, incluem-se as parcelas referentes ao 13, 14 ou 15 salários e a participação nos lucros paga pela empresa, ou outra gratificação, no mês de referência.

Para os EMPREGADORES e pessoas que trabalham por CONTA PRÓPRIA considera-se a retirada feita ou o ganho líquido recebido efetivamente no mês de referência. Define-se como ganho líquido o rendimento bruto menos as despesas efetuadas com o negócio ou profissão (salário de empregados, despesas com matéria-prima, energia elétrica, telefone, etc.).

Para a pessoa que recebe, pelo seu trabalho, em produtos ou mercadorias, considera-se o valor de mercado dos produtos recebidos.

Para a pessoa que estiver licenciada por instituto de previdência, considera-se o rendimento bruto do benefício (auxílio-doença, auxílio por acidente de trabalho, etc.), efetivamente recebido no mês de referência.

1 - ESTIMATIVAS DA PESQUISA MENSAL DE EMPREGO NAS REGIÕES METROPOLITANAS
(RECIFE, SALVADOR, BELO HORIZONTE, RIO DE JANEIRO, SÃO PAULO, PORTO ALEGRE)

PERÍODO DE REFERÊNCIA: SEMANA	IDADE MÍNIMA: 15 ANOS		
E S T I M A T I V A S	ABRIL/97	MARÇO/98	ABRIL/98
POPULAÇÃO RESIDENTE	29.573.084	30.242.504	30.316.458
POPULAÇÃO ECONOMICAMENTE ATIVA	17.307.862	17.714.478	17.707.528
POPULAÇÃO OCUPADA	16.309.587	16.265.068	16.304.367
POPULAÇÃO OCUPADA POR SETOR DE ATIVIDADE:			
INDUSTRIA DE TRANSFORMAÇÃO	2.929.510	2.844.210	2.813.850
CONSTRUÇÃO CIVIL	1.161.943	1.101.837	1.170.806
COMÉRCIO	2.525.441	2.450.273	2.440.715
SERVIÇOS	8.534.557	8.742.551	8.784.624
OUTRAS ATIVIDADES	1.158.136	1.126.196	1.094.373
POPULAÇÃO OCUPADA POR POSIÇÃO NA OCUPAÇÃO:			
EMPREGADOS COM CARTEIRA ASSINADA	7.551.457	7.477.389	7.479.952
EMPREGADOS SEM CARTEIRA ASSINADA	4.064.595	4.071.566	4.216.889
CONTA-PRÓPRIA	3.764.355	3.776.941	3.666.288
EMPREGADORES	766.213	761.436	772.446
POPULAÇÃO DESOCUPADA	998.273	1.449.410	1.403.159
POPULAÇÃO DESOCUPADA SEM TRABALHO ANTERIOR	75.291	141.760	139.574

POPULAÇÃO DESOCUPADA COM TRABALHO ANTERIOR

922.982

1.307.649

1.263.049

2 - ESTIMATIVAS DA PESQUISA MENSAL DE EMPREGO NAS REGIÕES METROPOLITANAS
(RECIFE, SALVADOR, BELO HORIZONTE, RIO DE JANEIRO, SÃO PAULO, PORTO ALEGRE)
ABRIL - 1998

PERIODO DE REFERENCIA: SEMANA IDADE MINIMA: 15 ANOS

E S T I M A T I V A S * MARÇO/97 * FEVEREIRO/98 * MARÇO/98

RENDIMENTO MEDIO NOMINAL (REAIS) : (*)

PESSOAS OCUPADAS	634,11	696,29	685,00
SETOR DE ATIVIDADE:			
INDUSTRIA DE TRANSFORMAÇÃO	704,69	788,32	772,67
CONSTRUÇÃO CIVIL	489,46	530,11	486,03
COMERCIO	564,31	607,91	594,02
SERVICOS	640,64	696,18	690,26
OUTRAS ATIVIDADES	692,34	812,28	827,13
POSICÃO NA OCUPAÇÃO:			
EMPREGADOS COM CARTEIRA ASSINADA	620,49	682,93	670,37
EMPREGADOS SEM CARTEIRA ASSINADA	508,69	542,29	538,19
CONTA-PRÓPRIA	566,43	617,77	595,60
EMPREGADORES	1 922,48	2 164,10	2 193,33
SETOR DE ATIVIDADE E POSIÇÃO NA OCUPAÇÃO:			
INDUSTRIA DE TRANSFORMAÇÃO:			
EMPREGADOS COM CARTEIRA ASSINADA	694,55	787,08	781,01
CONSTRUÇÃO CIVIL:			
EMPREGADOS COM CARTEIRA ASSINADA	616,04	654,89	564,68
EMPREGADOS SEM CARTEIRA ASSINADA	323,38	311,25	310,41
CONTA PRÓPRIA	438,66	423,74	419,91
COMERCIO:			
EMPREGADOS COM CARTEIRA ASSINADA	486,45	501,11	513,25
EMPREGADOS SEM CARTEIRA ASSINADA	385,59	385,76	396,33
CONTA PRÓPRIA	487,52	521,43	460,98
SERVICOS:			
EMPREGADOS COM CARTEIRA ASSINADA	618,67	677,41	663,59
EMPREGADOS SEM CARTEIRA ASSINADA	444,84	454,10	439,95
CONTA PRÓPRIA	684,02	749,34	737,44

(*) TRABALHO PRINCIPAL

3 - ESTIMATIVAS DA PESQUISA MENSAL DE EMPREGO NAS REGIÕES METROPOLITANAS
 (RECIFE, SALVADOR, BELO HORIZONTE, RIO DE JANEIRO, SÃO PAULO, PORTO ALEGRE)
 ABRIL - 1998

PERÍODO DE REFERÊNCIA: SEMANA IDADE MINIMA: 15 ANOS
 ESTIMATIVAS * MARÇO/97 * FEVEREIRO/98 * MARÇO/98

RENDIMENTO MEDIO REAL (REAIS - JUL/94) (*)

PESSOAS OCUPADAS	420,27	444,71	435,36
SETOR DE ATIVIDADE:			
INDÚSTRIA DE TRANSFORMAÇÃO	467,05	503,49	491,08
CONSTRUÇÃO CIVIL	331,03	338,57	308,90
COMÉRCIO	374,01	388,26	377,53
SERVIÇOS	424,60	444,64	438,71
OUTRAS ATIVIDADES	458,87	518,80	525,69
POSICÃO NA OCUPAÇÃO:			
EMPREGADOS COM CARTEIRA ASSINADA	411,24	436,18	426,06
EMPREGADOS SEM CARTEIRA ASSINADA	337,15	346,35	342,05
CONTA-PRÓPRIA	375,42	394,56	378,54
EMPREGADORES	1 274,18	1 382,19	1 394,00
SETOR DE ATIVIDADE E POSIÇÃO NA OCUPAÇÃO:			
INDÚSTRIA DE TRANSFORMAÇÃO:			
EMPREGADOS COM CARTEIRA ASSINADA	460,33	502,70	496,38
CONSTRUÇÃO CIVIL:			
EMPREGADOS COM CARTEIRA ASSINADA	408,29	418,27	358,89
EMPREGADOS SEM CARTEIRA ASSINADA	314,33	198,79	197,29
CONTA PRÓPRIA	290,73	270,64	266,88
COMÉRCIO:			
EMPREGADOS COM CARTEIRA ASSINADA	322,41	320,05	326,20
EMPREGADOS SEM CARTEIRA ASSINADA	355,56	346,38	351,89
CONTA PRÓPRIA	323,11	333,03	292,98
SERVIÇOS:			
EMPREGADOS COM CARTEIRA ASSINADA	410,04	432,65	421,75
EMPREGADOS SEM CARTEIRA ASSINADA	394,90	390,03	392,33
CONTA PRÓPRIA	453,35	478,60	468,83

 (*) TRABALHO PRINCIPAL ; DEFLACIONADO PELO INPC

4 - ESTIMATIVAS DA PESQUISA MENSAL DE EMPREGO NAS REGIÕES METROPOLITANAS
(RECIFE, SALVADOR, BELO HORIZONTE, RIO DE JANEIRO, SÃO PAULO, PORTO ALEGRE)
ABRIL - 1998

PERÍODO DE REFERÊNCIA: SEMANA IDADE MINIMA: 15 ANOS

E S T I M A T I V A S * MARÇO/97 * FEVEREIRO/98 * MARÇO/98

RENDIMENTO MEDIO (EM SALARIOS MINIMOS) (*)

PESSOAS OCUPADAS	5,66	5,80	5,70
SETOR DE ATIVIDADE:			
INDÚSTRIA DE TRANSFORMAÇÃO	6,29	6,56	6,43
CONSTRUÇÃO CIVIL	4,45	4,41	4,05
COMÉRCIO	5,03	5,06	4,95
SERVIÇOS	5,72	5,80	5,75
OUTRAS ATIVIDADES	6,18	6,76	6,89
POSICÃO NA OCUPAÇÃO:			
EMPREGADOS COM CARTEIRA ASSINADA	5,54	5,69	5,58
EMPREGADOS SEM CARTEIRA ASSINADA	4,54	4,51	4,48
CONTA-PRÓPRIA	5,05	5,14	4,96
EMPREGADORES	17,16	18,03	18,27
SETOR DE ATIVIDADE E POSIÇÃO NA OCUPAÇÃO:			
INDÚSTRIA DE TRANSFORMAÇÃO:			
EMPREGADOS COM CARTEIRA ASSINADA	6,20	6,55	6,50
CONSTRUÇÃO CIVIL:			
EMPREGADOS COM CARTEIRA ASSINADA	5,50	5,45	4,70
EMPREGADOS SEM CARTEIRA ASSINADA	2,88	2,59	2,58
CONTA PRÓPRIA	3,91	3,53	3,49
COMÉRCIO:			
EMPREGADOS COM CARTEIRA ASSINADA	4,34	4,17	4,27
EMPREGADOS SEM CARTEIRA ASSINADA	3,44	3,21	3,30
CONTA PRÓPRIA	4,35	4,34	3,84
SERVIÇOS:			
EMPREGADOS COM CARTEIRA ASSINADA	5,52	5,64	5,52
EMPREGADOS SEM CARTEIRA ASSINADA	3,97	3,76	3,63
CONTA PRÓPRIA	6,10	6,24	6,14

(*) TRABALHO PRINCIPAL

5 - ESTIMATIVAS DA PESQUISA MENSAL DE EMPREGO NAS REGIÕES METROPOLITANAS
 (RECIFE, SALVADOR, BELO HORIZONTE, RIO DE JANEIRO, SÃO PAULO, PORTO ALEGRE)
 ABRIL - 1998

PERÍODO DE REFERÊNCIA: SEMANA	IDADE MINIMA: 15 ANOS		
E S T I M A T I V A S	ABRIL/97 (%)	MARÇO/98 (%)	ABRIL/98 (%)
TAXA MEDIA DE DESEMPREGO ABERTO (SEMANA)	5,75	8,18	7,94
PESSOAS QUE JA TRABALHARAM	5,31	7,38	7,15
PESSOAS QUE BUSCAM TRABALHO PELA PRIMEIRA VEZ	0,43	0,79	0,78
SETOR DE ATIVIDADE:			
INDUSTRIA DE TRANSFORMAÇÃO	6,95	9,67	9,44
CONSTRUÇÃO CIVIL	5,73	9,27	9,27
COMERCIO	6,70	9,08	8,40
SERVIÇOS	4,63	6,42	6,26
OUTRAS ATIVIDADES	2,62	3,12	2,70
SEXO:			
MASCULINO	5,19	7,43	7,22
FEMININO	6,57	9,26	8,98
TAXA MEDIA DE DESEMPREGO ABERTO (30 DIAS)	6,13	8,93	8,90
TAXA MEDIA DE DESEMPREGO ABERTO PARA CHEFES DE DOMICILIOS	3,20	4,87	4,92
CHEFES DE DOMICILIOS DESOCUPADOS, EM RELAÇÃO AOS DESOCUPADOS	26,44	27,28	28,33
TAXA DE ATIVIDADE	58,54	58,54	58,39

6 - ESTIMATIVAS DA PESQUISA MENSAL DE EMPREGO NAS REGIÕES METROPOLITANAS
 (RECIFE, SALVADOR, BELO HORIZONTE, RIO DE JANEIRO, SÃO PAULO, PORTO ALEGRE)
 ABRIL - 1998

PERÍODO DE REFERÊNCIA: SEMANA IDADE MINIMA: 15 ANOS
 ESTIMATIVAS ABRIL/97 MARÇO/98 ABRIL/98
 (%) (%) (%)

PROPORÇÃO DA POPULAÇÃO OCUPADA:

SETOR DE ATIVIDADE:

INDUSTRIA DE TRANSFORMAÇÃO	17,81	17,31	17,12
CONSTRUÇÃO CIVIL	7,16	6,82	7,22
COMERCIO	15,45	15,07	14,98
SERVIÇOS	52,39	53,74	53,85
OUTRAS ATIVIDADES	7,17	7,03	6,80

POSIÇÃO NA OCUPAÇÃO:

EMPREGADOS COM CARTEIRA ASSINADA	46,29	45,94	45,86
EMPREGADOS SEM CARTEIRA ASSINADA	24,87	25,00	25,85
CONTA-PRÓPRIA	23,14	23,29	22,51
EMPREGADORES	4,70	4,68	4,74

TRABALHANDO DE 40 A 48 HORAS, POR FAIXA DE RENDIMENTO: (*)

RECEBENDO MENOS DE 1 SALÁRIO MÍNIMO	1,82	1,44	1,30
RECEBENDO DE 1 A MENOS DE 2 SALÁRIOS MÍNIMOS	13,03	12,12	10,59

PROPORÇÃO DA POPULAÇÃO ECONOMICAMENTE ATIVA: (*)

CONTA-PRÓPRIA SEM RENDIMENTOS	1,09	1,29	1,14
CONTA-PRÓPRIA COM MENOS DE 1 SALÁRIO MÍNIMO	3,00	2,84	2,73
DESOCUPADOS, OCUPADOS SEM RENDIMENTOS E			
OCUPADOS COM MENOS DE 1 SALÁRIO MÍNIMO	14,41	16,79	16,33

 (*) TODOS OS TRABALHOS

7 - ESTIMATIVAS DA PESQUISA MENSAL DE EMPREGO NA REGIÃO METROPOLITANA
 DE RECIFE
 ABRIL - 1998

PERÍODO DE REFERÊNCIA: SEMANA	IDADE MINIMA: 15 ANOS		
E S T I M A T I V A S	ABRIL/97	MARÇO/98	ABRIL/98
POPULAÇÃO RESIDENTE	2.223.144	2.236.582	2.230.873
POPULAÇÃO ECONOMICAMENTE ATIVA	1.108.758	1.160.058	1.208.442
POPULAÇÃO OCUPADA	1.056.921	1.058.332	1.093.597
POPULAÇÃO OCUPADA POR SETOR DE ATIVIDADE:			
INDUSTRIA DE TRANSFORMAÇÃO	121.134	117.767	121.191
CONSTRUCAO CIVIL	68.260	78.836	85.411
COMERCIO	189.049	185.844	196.212
SERVIÇOS	547.422	553.422	572.860
OUTRAS ATIVIDADES	131.056	122.463	117.923
POPULAÇÃO OCUPADA POR POSIÇÃO NA OCUPAÇÃO:			
EMPREGADOS COM CARTEIRA ASSINADA	425.422	412.767	398.583
EMPREGADOS SEM CARTEIRA ASSINADA	293.781	311.043	345.678
CONTA-PRÓPRIA	296.631	280.727	285.088
EMPREGADORES	28.370	33.842	42.897
POPULAÇÃO DESOCUPADA	51.837	101.726	114.845
POPULAÇÃO DESOCUPADA SEM TRABALHO ANTERIOR	7.249	10.563	15.390
POPULAÇÃO DESOCUPADA COM TRABALHO ANTERIOR	44.587	91.163	99.455

8 - ESTIMATIVAS DA PESQUISA MENSAL DE EMPREGO NA REGIÃO METROPOLITANA

DE RECIFE
ABRIL - 1998

PERIODO DE REFERENCIA: SEMANA

IDADE MINIMA: 15 ANOS

E S T I M A T I V A S

* MARÇO/97 * FEVEREIRO/98 * MARÇO/98
* * *

RENDIMENTO MEDIO NOMINAL (REAIS) : (*)

PESSOAS OCUPADAS	352,44	410,85	410,18
SETOR DE ATIVIDADE:			
INDUSTRIA DE TRANSFORMAÇÃO	419,99	484,25	449,14
CONSTRUÇÃO CIVIL	280,54	358,06	324,97
COMERCIO	330,06	348,10	364,37
SERVICOS	350,81	395,66	397,41
OUTRAS ATIVIDADES	365,31	531,26	567,95
POSICÃO NA OCUPAÇÃO:			
EMPREGADOS COM CARTEIRA ASSINADA	365,27	402,02	415,40
EMPREGADOS SEM CARTEIRA ASSINADA	329,55	379,14	364,35
CONTA-PRÓPRIA	268,89	320,01	309,43
EMPREGADORES	1 477,60	1 631,44	1 369,17
SETOR DE ATIVIDADE E POSIÇÃO NA OCUPAÇÃO:			
INDUSTRIA DE TRANSFORMAÇÃO:			
EMPREGADOS COM CARTEIRA ASSINADA	402,43	432,56	433,00
CONSTRUÇÃO CIVIL:			
EMPREGADOS COM CARTEIRA ASSINADA	300,74	332,89	366,25
EMPREGADOS SEM CARTEIRA ASSINADA	248,47	240,24	222,59
CONTA PRÓPRIA	250,79	264,64	266,18
COMERCIO:			
EMPREGADOS COM CARTEIRA ASSINADA	345,06	353,50	388,94
EMPREGADOS SEM CARTEIRA ASSINADA	217,60	173,47	198,78
CONTA PRÓPRIA	290,73	310,29	245,44
SERVICOS:			
EMPREGADOS COM CARTEIRA ASSINADA	362,41	396,97	415,36
EMPREGADOS SEM CARTEIRA ASSINADA	277,35	311,38	298,80
CONTA PRÓPRIA	320,05	374,28	390,87

(*) TRABALHO PRINCIPAL

9 - ESTIMATIVAS DA PESQUISA MENSAL DE EMPREGO NA REGIÃO METROPOLITANA

DE RECIFE
ABRIL - 1998

PERIODO DE REFERENCIA: SEMANA

IDADE MINIMA: 15 ANOS

E S T I M A T I V A S

* MARÇO/97 * FEVEREIRO/98 * MARÇO/98
* * *

RENDIMENTO MEDIO REAL (REAIS - JUL/94) (*)

PESSOAS OCUPADAS	233,59	262,40	260,69
SETOR DE ATIVIDADE:			
INDUSTRIA DE TRANSFORMAÇÃO	278,36	309,29	285,46
CONSTRUCÃO CIVIL	185,93	228,69	206,54
COMERCIO	218,76	222,33	231,58
SERVICOS	232,51	252,70	252,58
OUTRAS ATIVIDADES	242,12	339,31	360,97
POSICÃO NA OCUPAÇÃO:			
EMPREGADOS COM CARTEIRA ASSINADA	242,09	256,76	264,01
EMPREGADOS SEM CARTEIRA ASSINADA	218,42	242,15	231,57
CONTA-PRÓPRIA	178,21	204,38	196,66
EMPREGADORES	979,32	1 041,99	870,20
SETOR DE ATIVIDADE E POSIÇÃO NA OCUPAÇÃO:			
INDUSTRIA DE TRANSFORMAÇÃO:			
EMPREGADOS COM CARTEIRA ASSINADA	266,72	276,27	275,20
CONSTRUCÃO CIVIL:			
EMPREGADOS COM CARTEIRA ASSINADA	199,32	212,61	232,78
EMPREGADOS SEM CARTEIRA ASSINADA	164,68	153,44	141,47
CONTA PRÓPRIA	166,22	169,02	169,18
COMERCIO:			
EMPREGADOS COM CARTEIRA ASSINADA	228,70	225,77	247,19
EMPREGADOS SEM CARTEIRA ASSINADA	144,22	110,79	126,34
CONTA PRÓPRIA	192,69	198,18	155,99
SERVICOS:			
EMPREGADOS COM CARTEIRA ASSINADA	240,19	253,54	263,99
EMPREGADOS SEM CARTEIRA ASSINADA	193,82	188,84	188,91
CONTA PRÓPRIA	212,12	239,04	248,42

(*) TRABALHO PRINCIPAL ; DEFLACIONADO PELO INPC

10 - ESTIMATIVAS DA PESQUISA MENSAL DE EMPREGO NA REGIÃO METROPOLITANA
 DE RECIFE
 ABRIL - 1998

PERIODO DE REFERENCIA: SEMANA IDADE MINIMA: 15 ANOS
 ESTIMATIVAS * MARÇO/97 * FEVEREIRO/98 * MARÇO/98

RENDIMENTO MEDIO (EM SALARIOS MINIMOS) (*)

PESSOAS OCUPADAS	3,14	3,42	3,41
SETOR DE ATIVIDADE:			
INDUSTRIA DE TRANSFORMAÇÃO	3,74	4,03	3,74
CONSTRUCÃO CIVIL	2,50	2,98	2,70
COMERCIO	2,94	3,90	3,03
SERVICOS	3,13	3,29	3,31
OUTRAS ATIVIDADES	3,26	4,42	4,73
POSICÃO NA OCUPAÇÃO:			
EMPREGADOS COM CARTEIRA ASSINADA	3,26	3,35	3,46
EMPREGADOS SEM CARTEIRA ASSINADA	2,94	3,15	3,03
CONTA-PRÓPRIA	2,40	3,66	3,57
EMPREGADORES	13,19	13,59	11,40
SETOR DE ATIVIDADE E POSIÇÃO NA OCUPAÇÃO:			
INDUSTRIA DE TRANSFORMAÇÃO:			
EMPREGADOS COM CARTEIRA ASSINADA	3,59	3,60	3,60
CONSTRUCÃO CIVIL:			
EMPREGADOS COM CARTEIRA ASSINADA	2,68	2,77	3,05
EMPREGADOS SEM CARTEIRA ASSINADA	2,21	2,00	1,85
CONTA PRÓPRIA	2,23	2,20	2,21
COMERCIO:			
EMPREGADOS COM CARTEIRA ASSINADA	3,08	2,94	3,24
EMPREGADOS SEM CARTEIRA ASSINADA	1,94	1,44	1,65
CONTA PRÓPRIA	2,59	2,58	2,04
SERVICOS:			
EMPREGADOS COM CARTEIRA ASSINADA	3,23	3,30	3,46
EMPREGADOS SEM CARTEIRA ASSINADA	2,47	3,59	3,48
CONTA PRÓPRIA	2,85	3,11	3,35

 (*) TRABALHO PRINCIPAL

11 - ESTIMATIVAS DA PESQUISA MENSAL DE EMPREGO NA REGIÃO METROPOLITANA

DE RECIFE
ABRIL - 1998

PERÍODO DE REFERÊNCIA: SEMANA

IDADE MÍNIMA: 15 ANOS

E S T I M A T I V A S

* ABRIL/97 * MARÇO/98 * ABRIL/98
* (%) * (%) * (%)

TAXA DE DESEMPREGO ABERTO (SEMANA)	4,67	8,76	9,50
PESSOAS QUE JÁ TRABALHARAM	4,02	7,85	8,22
PESSOAS QUE BUSCAM TRABALHO PELA PRIMEIRA VEZ	0,65	0,91	1,27
SETOR DE ATIVIDADE:			
INDÚSTRIA DE TRANSFORMAÇÃO	6,12	9,47	9,48
CONSTRUÇÃO CIVIL	6,90	13,14	14,11
COMÉRCIO	3,79	9,17	9,73
SERVIÇOS	3,52	7,09	7,54
OUTRAS ATIVIDADES	2,76	3,54	3,46
SEXO:			
MASCULINO	4,30	8,35	8,82
FEMININO	5,26	9,41	10,50
TAXA DE DESEMPREGO ABERTO (30 DIAS)	4,93	9,45	11,01
TAXA DE DESEMPREGO ABERTO PARA CHEFES DE DOMÍLIOS	3,17	5,22	5,78
CHEFES DE DOMÍLIOS DESOCUPADOS, EM RELAÇÃO AOS DESOCUPADOS	32,62	27,11	27,47
TAXA DE ATIVIDADE	49,87	51,86	54,16

12 - ESTIMATIVAS DA PESQUISA MENSAL DE EMPREGO NA REGIÃO METROPOLITANA

DE RECIFE
ABRIL - 1998

PERÍODO DE REFERÊNCIA: SEMANA

IDADE MÍNIMA: 15 ANOS

E S T I M A T I V A S

* ABRIL/97 * MARÇO/98 * ABRIL/98
* (3) * (3) * (3)

PROPORÇÃO DA POPULAÇÃO OCUPADA:

SETOR DE ATIVIDADE:

INDUSTRIA DE TRANSFORMAÇÃO	11,46	11,12	11,08
CONSTRUÇÃO CIVIL	6,45	7,44	7,81
COMERCIO	17,88	17,56	17,94
SERVIÇOS	51,79	52,29	52,38
OUTRAS ATIVIDADES	12,39	11,57	10,78

POSIÇÃO NA OCUPAÇÃO:

EMPREGADOS COM CARTEIRA ASSINADA	40,25	39,00	36,44
EMPREGADOS SEM CARTEIRA ASSINADA	27,79	29,38	31,60
CONTA-PRÓPRIA	28,06	26,52	26,06
EMPREGADORES	2,68	3,20	3,92

TRABALHANDO DE 40 A 48 HORAS, POR FAIXA DE RENDIMENTO: (*)

RECEBENDO MENOS DE 1 SALÁRIO MÍNIMO	6,30	4,21	3,16
RECEBENDO DE 1 A MENOS DE 2 SALÁRIOS MÍNIMOS	23,60	20,48	18,20

PROPORÇÃO DA POPULAÇÃO ECONOMICAMENTE ATIVA: (*)

CONTA-PRÓPRIA SEM RENDIMENTOS	1,24	1,85	2,26
CONTA-PRÓPRIA COM MENOS DE 1 SALÁRIO MÍNIMO	9,49	7,84	8,00
DESOCUPADOS, OCUPADOS SEM RENDIMENTOS E			
OCUPADOS COM MENOS DE 1 SALÁRIO MÍNIMO	23,66	26,86	29,32

 (*) TODOS OS TRABALHOS

13 - ESTIMATIVAS DA PESQUISA MENSAL DE EMPREGO NA REGIÃO METROPOLITANA
 DE SALVADOR
 ABRIL - 1998

PERÍODO DE REFERÊNCIA: SEMANA	IDADE MINIMA: 15 ANOS		
E S T I M A T I V A S	ABRIL/97	MARÇO/98	ABRIL/98
POPULAÇÃO RESIDENTE	1.950.658	2.001.100	2.005.298
POPULAÇÃO ECONOMICAMENTE ATIVA	1.106.177	1.122.871	1.104.417
POPULAÇÃO OCUPADA	1.029.261	1.011.208	994.194
POPULAÇÃO OCUPADA POR SETOR DE ATIVIDADE:			
INDUSTRIA DE TRANSFORMAÇÃO	84.785	91.993	79.666
CONSTRUCAO CIVIL	84.250	82.337	82.576
COMERCIO	157.232	156.479	152.783
SERVIÇOS	589.759	575.105	569.674
OUTRAS ATIVIDADES	113.235	105.294	109.495
POPULAÇÃO OCUPADA POR POSIÇÃO NA OCUPAÇÃO:			
EMPREGADOS COM CARTEIRA ASSINADA	459.536	465.072	458.355
EMPREGADOS SEM CARTEIRA ASSINADA	236.475	228.255	238.274
CONTA-PRÓPRIA	294.970	277.256	261.551
EMPREGADORES	31.303	33.156	30.739
POPULAÇÃO DESOCUPADA	76.915	111.663	110.223
POPULAÇÃO DESOCUPADA SEM TRABALHO ANTERIOR	5.903	12.750	10.003
POPULAÇÃO DESOCUPADA COM TRABALHO ANTERIOR	71.012	98.913	100.220

14 - ESTIMATIVAS DA PESQUISA MENSAL DE EMPREGO NA REGIÃO METROPOLITANA
 DE SALVADOR
 ABRIL - 1998

PERIODO DE REFERENCIA: SEMANA IDADE MINIMA: 15 ANOS
 ESTIMATIVAS * MARÇO/97 * FEVEREIRO/98 * MARÇO/98

RENDIMENTO MEDIO NOMINAL (REAIS) : (*)

PESSOAS OCUPADAS	354,11	409,06	413,05
SETOR DE ATIVIDADE:			
INDUSTRIA DE TRANSFORMAÇÃO	508,90	542,75	556,47
CONSTRUÇÃO CIVIL	302,59	367,25	346,22
COMERCIO	308,52	340,99	359,02
SERVICOS	350,57	403,56	406,44
OUTRAS ATIVIDADES	359,65	461,72	471,47
POSICÃO NA OCUPAÇÃO:			
EMPREGADOS COM CARTEIRA ASSINADA	375,60	425,97	426,51
EMPREGADOS SEM CARTEIRA ASSINADA	287,01	301,74	329,76
CONTA-PRÓPRIA	281,46	322,59	318,25
EMPREGADORES	1 562,67	1 838,36	1 725,87
SETOR DE ATIVIDADE E POSIÇÃO NA OCUPAÇÃO:			
INDUSTRIA DE TRANSFORMAÇÃO:			
EMPREGADOS COM CARTEIRA ASSINADA	568,60	624,50	632,81
CONSTRUÇÃO CIVIL:			
EMPREGADOS COM CARTEIRA ASSINADA	374,22	456,51	479,75
EMPREGADOS SEM CARTEIRA ASSINADA	339,08	280,86	241,33
CONTA PRÓPRIA	230,60	289,54	256,23
COMERCIO:			
EMPREGADOS COM CARTEIRA ASSINADA	270,05	303,82	320,56
EMPREGADOS SEM CARTEIRA ASSINADA	194,23	240,37	236,42
CONTA PRÓPRIA	256,85	262,87	285,09
SERVICOS:			
EMPREGADOS COM CARTEIRA ASSINADA	358,16	391,19	392,67
EMPREGADOS SEM CARTEIRA ASSINADA	417,04	338,44	260,89
CONTA PRÓPRIA	357,74	420,22	404,33

 (*) TRABALHO PRINCIPAL

15 - ESTIMATIVAS DA PESQUISA MENSAL DE EMPREGO NA REGIÃO METROPOLITANA
 DE SALVADOR
 ABRIL - 1998

PERIODO DE REFERENCIA: SEMANA DE ABRIL - 1998 IDADE MINIMA: 15 ANOS
 ESTIMATIVAS MARÇO/97 FEVEREIRO/98 MARÇO/98

RENDIMENTO MEDIO REAL (REAIS - JUL/94) (*)

PESSOAS OCUPADAS	234,69	261,26	262,52
SETOR DE ATIVIDADE:			
INDUSTRIA DE TRANSFORMAÇÃO	337,29	346,65	353,67
CONSTRUCÃO CIVIL	200,55	234,56	220,05
COMERCIO	204,48	217,78	228,18
SERVICIOS	232,35	257,75	258,32
OUTRAS ATIVIDADES	238,36	294,89	299,65
POSICÃO NA OCUPAÇÃO:			
EMPREGADOS COM CARTEIRA ASSINADA	248,94	272,06	271,08
EMPREGADOS SEM CARTEIRA ASSINADA	190,22	192,72	209,58
CONTA-PRÓPRIA	186,55	206,04	202,27
EMPREGADORES	1 035,70	1 174,15	1 096,90
SETOR DE ATIVIDADE E POSIÇÃO NA OCUPAÇÃO:			
INDUSTRIA DE TRANSFORMAÇÃO:			
EMPREGADOS COM CARTEIRA ASSINADA	376,86	398,86	402,19
CONSTRUCÃO CIVIL:			
EMPREGADOS COM CARTEIRA ASSINADA	248,02	291,57	304,91
EMPREGADOS SEM CARTEIRA ASSINADA	158,46	179,38	153,38
CONTA PRÓPRIA	152,84	184,93	162,85
COMERCIO:			
EMPREGADOS COM CARTEIRA ASSINADA	178,98	194,05	203,74
EMPREGADOS SEM CARTEIRA ASSINADA	128,73	153,52	150,26
CONTA PRÓPRIA	170,23	167,89	181,19
SERVICIOS:			
EMPREGADOS COM CARTEIRA ASSINADA	237,38	249,85	249,57
EMPREGADOS SEM CARTEIRA ASSINADA	143,88	152,83	165,87
CONTA PRÓPRIA	237,10	268,39	256,98

(*) TRABALHO PRINCIPAL ; DEFLACIONADO PELO INPC

16 - ESTIMATIVAS DA PESQUISA MENSAL DE EMPREGO NA REGIÃO METROPOLITANA
 DE SALVADOR
 ABRIL - 1998

PERIODO DE REFERENCIA: SEMANA IDADE MINIMA: 15 ANOS
 ESTIMATIVAS * MARÇO/97 * FEVEREIRO/98 * MARÇO/98

RENDIMENTO MEDIO (EM SALARIOS MINIMOS) (*)

PESSOAS OCUPADAS	3,16	3,40	3,44
SETOR DE ATIVIDADE:			
INDUSTRIA DE TRANSFORMAÇÃO	4,54	4,52	4,63
CONSTRUCÃO CIVIL	2,70	3,06	2,88
COMERCIO	2,75	3,84	2,88
SERVICOS	3,13	3,36	3,38
OUTRAS ATIVIDADES	3,21	3,84	3,92
POSICÃO NA OCUPAÇÃO:			
EMPREGADOS COM CARTEIRA ASSINADA	3,35	3,54	3,55
EMPREGADOS SEM CARTEIRA ASSINADA	2,56	2,51	2,74
CONTA-PRÓPRIA	2,51	2,68	2,65
EMPREGADORES	13,95	15,31	14,38
SETOR DE ATIVIDADE E POSIÇÃO NA OCUPAÇÃO:			
INDUSTRIA DE TRANSFORMAÇÃO:			
EMPREGADOS COM CARTEIRA ASSINADA	5,07	5,20	5,27
CONSTRUCÃO CIVIL:			
EMPREGADOS COM CARTEIRA ASSINADA	3,34	3,80	3,99
EMPREGADOS SEM CARTEIRA ASSINADA	2,13	2,34	2,01
CONTA PRÓPRIA	2,05	2,41	2,13
COMERCIO:			
EMPREGADOS COM CARTEIRA ASSINADA	2,41	2,53	2,67
EMPREGADOS SEM CARTEIRA ASSINADA	1,73	2,00	1,97
CONTA PRÓPRIA	2,29	2,19	2,37
SERVICOS:			
EMPREGADOS COM CARTEIRA ASSINADA	3,19	3,25	3,27
EMPREGADOS SEM CARTEIRA ASSINADA	1,93	1,68	2,17
CONTA PRÓPRIA	3,19	3,50	3,36

(*) TRABALHO PRINCIPAL

17 - ESTIMATIVAS DA PESQUISA MENSAL DE EMPREGO NA REGIÃO METROPOLITANA
 DE SALVADOR
 ABRIL - 1998

PERÍODO DE REFERÊNCIA: SEMANA	IDADE MINIMA: 15 ANOS		
E S T I M A T I V A S	ABRIL/97 (%)	MARÇO/98 (%)	ABRIL/98 (%)
TAXA DE DESEMPREGO ABERTO (SEMANA)	6,95	9,94	9,98
PESSOAS QUE JÁ TRABALHARAM	6,41	8,80	9,07
PESSOAS QUE BUSCAM TRABALHO PELA PRIMEIRA VEZ	0,53	1,13	0,90
SETOR DE ATIVIDADE:			
INDÚSTRIA DE TRANSFORMAÇÃO	8,49	9,33	11,33
CONSTRUÇÃO CIVIL	10,96	13,40	15,61
COMÉRCIO	7,27	11,44	11,11
SERVIÇOS	5,52	8,35	8,04
OUTRAS ATIVIDADES	4,95	2,85	3,52
SEXO:			
MASCULINO	6,53	9,25	10,25
FEMININO	7,52	10,88	9,59
TAXA DE DESEMPREGO ABERTO (30 DIAS)	7,46	10,64	10,45
TAXA DE DESEMPREGO ABERTO PARA CHEFES DE DOMÍLIOS	5,10	6,76	7,46
CHEFES DE DOMÍLIOS DESOCUPADOS, EM RELAÇÃO AOS DESOCUPADOS	34,18	31,64	35,31
TAXA DE ATIVIDADE	56,70	56,11	55,07

18 - ESTIMATIVAS DA PESQUISA MENSAL DE EMPREGO NA REGIÃO METROPOLITANA
 DE SALVADOR
 ABRIL - 1998

PERIODO DE REFERENCIA: SEMANA IDADE MINIMA: 15 ANOS
 ESTIMATIVAS * ABRIL/97 * MARÇO/98 * ABRIL/98
 (S) (S) (S)

PROPORÇÃO DA POPULAÇÃO OCUPADA:

SETOR DE ATIVIDADE:

INDUSTRIA DE TRANSFORMAÇÃO	8,23	9,09	8,01
CONSTRUÇÃO CIVIL	8,18	8,14	8,30
COMERCIO	15,27	15,47	15,36
SERVIÇOS	57,29	56,87	57,30
OUTRAS ATIVIDADES	11,00	10,41	11,01

POSIÇÃO NA OCUPAÇÃO:

EMPREGADOS COM CARTEIRA ASSINADA	44,64	45,99	46,10
EMPREGADOS SEM CARTEIRA ASSINADA	22,97	22,57	23,96
CONTA-PRÓPRIA	28,65	27,41	26,30
EMPREGADORES	3,04	3,28	3,09

TRABALHANDO DE 40 A 48 HORAS, POR FAIXA DE RENDIMENTO: (*)

RECEBENDO MENOS DE 1 SALARIO MINIMO	5,90	4,12	4,82
RECEBENDO DE 1 A MENOS DE 2 SALARIOS MINIMOS	28,48	27,20	27,03

PROPORÇÃO DA POPULAÇÃO ECONOMICAMENTE ATIVA: (*)

CONTA-PRÓPRIA SEM RENDIMENTOS	0,66	0,60	0,62
-------------------------------	------	------	------

CONTA-PRÓPRIA COM MENOS DE 1 SALÁRIO MÍNIMO	8,10	7,33	6,52
DESOCUPADOS, OCUPADOS SEM RENDIMENTOS E			
OCUPADOS COM MENOS DE 1 SALÁRIO MÍNIMO	21,70	23,21	23,00

 (*) TODOS OS TRABALHOS

19 - ESTIMATIVAS DA PESQUISA MENSAL DE EMPREGO NA REGIÃO METROPOLITANA
 DE BELO HORIZONTE
 ABRIL - 1998

PERÍODO DE REFERÊNCIA: SEMANA	IDADE MINIMA: 15 ANOS		
E S T I M A T I V A S	ABRIL/97	MARÇO/98	ABRIL/98
POPULAÇÃO RESIDENTE	2.794.725	2.883.570	2.884.126
POPULAÇÃO ECONOMICAMENTE ATIVA	1.726.799	1.784.348	1.760.482
POPULAÇÃO OCUPADA	1.641.340	1.640.113	1.638.499
POPULAÇÃO OCUPADA POR SETOR DE ATIVIDADE:			
INDUSTRIA DE TRANSFORMAÇÃO	275.153	268.211	268.844
CONSTRUCAO CIVIL	165.089	157.430	159.856
COMERCIO	228.760	239.959	239.139
SERVIÇOS	855.324	869.310	868.729
OUTRAS ATIVIDADES	117.013	105.203	101.932
POPULAÇÃO OCUPADA POR POSIÇÃO NA OCUPAÇÃO:			
EMPREGADOS COM CARTEIRA ASSINADA	747.511	764.110	771.996
EMPREGADOS SEM CARTEIRA ASSINADA	428.791	414.117	429.261
CONTA-PRÓPRIA	364.180	363.375	336.238
EMPREGADORES	88.838	87.359	91.720
POPULAÇÃO DESOCUPADA	85.458	144.235	121.983
POPULAÇÃO DESOCUPADA SEM TRABALHO ANTERIOR	7.701	12.825	11.326
POPULAÇÃO DESOCUPADA COM TRABALHO ANTERIOR	77.758	131.410	110.657

20 - ESTIMATIVAS DA PESQUISA MENSAL DE EMPREGO NA REGIÃO METROPOLITANA
 DE BELO HORIZONTE
 ABRIL - 1998

PERIODO DE REFERENCIA: SEMANA IDADE MINIMA: 15 ANOS
 ESTIMATIVAS * MARÇO/97 * FEVEREIRO/98 * MARÇO/98

RENDIMENTO MEDIO NOMINAL (REAIS) : (*)

PESSOAS OCUPADAS	544,37	565,29	571,34
SETOR DE ATIVIDADE:			
INDUSTRIA DE TRANSFORMAÇÃO	602,97	579,71	634,70
CONSTRUCÃO CIVIL	427,76	439,99	455,28
COMERCIO	507,70	556,53	502,25
SERVICOS	536,40	561,77	566,03
OUTRAS ATIVIDADES	697,96	756,17	787,72
POSICÃO NA OCUPAÇÃO:			
EMPREGADOS COM CARTEIRA ASSINADA	513,85	518,90	525,35
EMPREGADOS SEM CARTEIRA ASSINADA	478,53	481,90	480,26
CONTA-PRÓPRIA	444,57	506,37	505,74
EMPREGADORES	1 522,18	1 628,63	1 692,88
SETOR DE ATIVIDADE E POSIÇÃO NA OCUPAÇÃO:			
INDUSTRIA DE TRANSFORMAÇÃO:			
EMPREGADOS COM CARTEIRA ASSINADA	558,88	567,65	621,96
CONSTRUCÃO CIVIL:			
EMPREGADOS COM CARTEIRA ASSINADA	570,95	491,49	516,21
EMPREGADOS SEM CARTEIRA ASSINADA	282,20	271,28	300,98
CONTA PRÓPRIA	335,39	337,13	348,97
COMERCIO:			
EMPREGADOS COM CARTEIRA ASSINADA	436,23	457,11	403,85
EMPREGADOS SEM CARTEIRA ASSINADA	386,26	346,14	338,04
CONTA PRÓPRIA	330,88	504,50	426,96
SERVICOS:			
EMPREGADOS COM CARTEIRA ASSINADA	509,78	510,46	516,35
EMPREGADOS SEM CARTEIRA ASSINADA	387,04	423,60	402,14
CONTA PRÓPRIA	546,83	610,86	617,48

 (*) TRABALHO PRINCIPAL

21 - ESTIMATIVAS DA PESQUISA MENSAL DE EMPREGO NA REGIÃO METROPOLITANA
 DE BELO HORIZONTE
 ABRIL - 1998

PERIODO DE REFERENCIA: SEMANA IDADE MINIMA: 15 ANOS
 ESTIMATIVAS * MARÇO/97 * FEVEREIRO/98 * MARÇO/98

RENDIMENTO MEDIO REAL (REAIS - JUL/94) (*)

PESSOAS OCUPADAS	360,80	361,04	363,12
SETOR DE ATIVIDADE:			
INDUSTRIA DE TRANSFORMAÇÃO	399,63	370,26	403,39
CONSTRUCÃO CIVIL	283,51	281,02	289,36
COMERCIO	336,49	355,45	319,21
SERVICIOS	355,51	358,80	359,74
OUTRAS ATIVIDADES	462,59	482,96	500,64
POSICÃO NA OCUPAÇÃO:			
EMPREGADOS COM CARTEIRA ASSINADA	340,57	331,42	333,89
EMPREGADOS SEM CARTEIRA ASSINADA	317,16	307,78	305,24
CONTA-PRÓPRIA	294,65	323,41	321,43
EMPREGADORES	1 008,87	1 040,19	1 075,93
SETOR DE ATIVIDADE E POSIÇÃO NA OCUPAÇÃO:			
INDUSTRIA DE TRANSFORMAÇÃO:			
EMPREGADOS COM CARTEIRA ASSINADA	370,41	362,55	395,29
CONSTRUCÃO CIVIL:			
EMPREGADOS COM CARTEIRA ASSINADA	378,41	313,91	328,09
EMPREGADOS SEM CARTEIRA ASSINADA	187,04	173,26	191,29
CONTA PRÓPRIA	222,29	215,32	221,79
COMERCIO:			
EMPREGADOS COM CARTEIRA ASSINADA	289,12	291,95	256,67
EMPREGADOS SEM CARTEIRA ASSINADA	189,73	221,07	214,85
CONTA PRÓPRIA	219,30	322,22	271,36
SERVICIOS:			
EMPREGADOS COM CARTEIRA ASSINADA	337,87	326,02	328,17
EMPREGADOS SEM CARTEIRA ASSINADA	382,15	370,17	358,58
CONTA PRÓPRIA	362,43	390,15	392,48

 (*) TRABALHO PRINCIPAL ; DEFLACIONADO PELO INPC

22 - ESTIMATIVAS DA PESQUISA MENSAL DE EMPREGO NA REGIÃO METROPOLITANA
 DE BELO HORIZONTE
 ABRIL - 1998

PERIODO DE REFERENCIA: SEMANA IDADE MINIMA: 15 ANOS
 ESTIMATIVAS * MARÇO/97 * FEVEREIRO/98 * MARÇO/98

RENDIMENTO MEDIO (EM SALARIOS MINIMOS) (*)

PESSOAS OCUPADAS	4,86	4,71	4,76
SETOR DE ATIVIDADE:			
INDUSTRIA DE TRANSFORMAÇÃO	5,38	4,83	5,28
CONSTRUÇÃO CIVIL	3,81	3,66	3,79
COMERCIO	4,53	4,63	4,48
SERVICIOS	4,78	4,68	4,71
OUTRAS ATIVIDADES	6,23	6,30	6,56
POSICÃO NA OCUPAÇÃO:			
EMPREGADOS COM CARTEIRA ASSINADA	4,58	4,32	4,37
EMPREGADOS SEM CARTEIRA ASSINADA	4,27	4,01	4,00
CONTA-PRÓPRIA	3,96	4,21	4,21
EMPREGADORES	13,59	13,57	14,10
SETOR DE ATIVIDADE E POSIÇÃO NA OCUPAÇÃO:			
INDUSTRIA DE TRANSFORMAÇÃO:			
EMPREGADOS COM CARTEIRA ASSINADA	4,99	4,73	5,18
CONSTRUÇÃO CIVIL:			
EMPREGADOS COM CARTEIRA ASSINADA	5,09	4,09	4,30
EMPREGADOS SEM CARTEIRA ASSINADA	2,51	2,26	2,50
CONTA PRÓPRIA	2,99	2,80	2,90
COMERCIO:			
EMPREGADOS COM CARTEIRA ASSINADA	3,89	3,80	3,36
EMPREGADOS SEM CARTEIRA ASSINADA	2,55	2,88	2,81
CONTA PRÓPRIA	2,95	4,20	3,55
SERVICIOS:			
EMPREGADOS COM CARTEIRA ASSINADA	4,55	4,25	4,30
EMPREGADOS SEM CARTEIRA ASSINADA	3,24	3,33	3,36
CONTA PRÓPRIA	4,88	5,09	5,14

(*) TRABALHO PRINCIPAL

23 - ESTIMATIVAS DA PESQUISA MENSAL DE EMPREGO NA REGIÃO METROPOLITANA
 DE BELO HORIZONTE
 ABRIL - 1998

PERÍODO DE REFERÊNCIA: SEMANA	IDADE MINIMA: 15 ANOS		
ESTIMATIVAS	ABRIL/97 (%)	MARÇO/98 (%)	ABRIL/98 (%)
TAXA DE DESEMPREGO ABERTO (SEMANA)	4,94	8,08	6,92
PESSOAS QUE JÁ TRABALHARAM	4,50	7,36	6,28
PESSOAS QUE BUSCAM TRABALHO PELA PRIMEIRA VEZ	0,44	0,71	0,64
SETOR DE ATIVIDADE:			
INDÚSTRIA DE TRANSFORMAÇÃO	5,05	7,67	7,06
CONSTRUÇÃO CIVIL	4,97	10,18	9,17
COMÉRCIO	4,91	9,08	7,53
SERVIÇOS	4,34	6,75	5,55
OUTRAS ATIVIDADES	2,80	3,41	3,17
SEXO:			
MASCULINO	4,52	7,45	6,34
FEMININO	5,56	8,97	7,74
TAXA DE DESEMPREGO ABERTO (30 DIAS)	5,44	9,15	8,33
TAXA DE DESEMPREGO ABERTO PARA CHEFES DE DOMÍLIOS	2,74	4,43	4,02
CHEFES DE DOMÍLIOS DESOCUPADOS, EM RELAÇÃO AOS DESOCUPADOS	23,73	23,58	25,11
TAXA DE ATIVIDADE	61,78	61,87	61,04

24 - ESTIMATIVAS DA PESQUISA MENSAL DE EMPREGO NA REGIÃO METROPOLITANA
 DE BELO HORIZONTE
 ABRIL - 1998

PERÍODO DE REFERÊNCIA: SEMANA DE IDADE MINIMA: 15 ANOS
 ESTIMATIVAS ABRIL/97 MARÇO/98 ABRIL/98
 (%) (%) (%)

PROPORÇÃO DA POPULAÇÃO OCUPADA:

SETOR DE ATIVIDADE:

INDUSTRIA DE TRANSFORMAÇÃO	16,76	16,35	16,40
CONSTRUÇÃO CIVIL	10,05	9,59	9,75
COMERCIO	13,93	14,63	14,59
SERVIÇOS	52,11	53,00	53,01
OUTRAS ATIVIDADES	7,12	6,41	6,22

POSIÇÃO NA OCUPAÇÃO:

EMPREGADOS COM CARTEIRA ASSINADA	45,54	46,58	47,11
EMPREGADOS SEM CARTEIRA ASSINADA	26,12	25,24	26,19
CONTA-PRÓPRIA	22,18	22,15	20,52
EMPREGADORES	5,41	5,33	5,60

TRABALHANDO DE 40 A 48 HORAS, POR FAIXA DE RENDIMENTO: (*)

RECEBENDO MENOS DE 1 SALÁRIO MÍNIMO	1,52	1,47	1,26
RECEBENDO DE 1 A MENOS DE 2 SALÁRIOS MÍNIMOS	17,99	15,08	13,46

PROPORÇÃO DA POPULAÇÃO ECONOMICAMENTE ATIVA: (*)

CONTA-PRÓPRIA SEM RENDIMENTOS	1,85	1,96	1,74
CONTA-PRÓPRIA COM MENOS DE 1 SALÁRIO MÍNIMO	3,27	3,19	2,98
DESOCUPADOS, OCUPADOS SEM RENDIMENTOS E			
OCUPADOS COM MENOS DE 1 SALÁRIO MÍNIMO	16,40	19,65	17,51

 (*) TODOS OS TRABALHOS

25 - ESTIMATIVAS DA PESQUISA MENSAL DE EMPREGO NA REGIÃO METROPOLITANA
 DO RIO DE JANEIRO
 ABRIL - 1998

PERÍODO DE REFERÊNCIA: SEMANA	IDADE MINIMA: 15 ANOS		
E S T I M A T I V A S	ABRIL/97	MARÇO/98	ABRIL/98
POPULAÇÃO RESIDENTE	7.872.434	7.976.196	7.969.259
POPULAÇÃO ECONOMICAMENTE ATIVA	4.354.735	4.428.198	4.391.492
POPULAÇÃO OCUPADA	4.191.681	4.148.080	4.122.930
POPULAÇÃO OCUPADA POR SETOR DE ATIVIDADE:			
INDUSTRIA DE TRANSFORMAÇÃO	533.082	474.661	466.222
CONSTRUCAO CIVIL	281.784	252.475	259.962
COMERCIO	635.109	613.921	599.963
SERVIÇOS	2.364.923	2.428.571	2.440.671
OUTRAS ATIVIDADES	376.784	378.451	356.112
POPULAÇÃO OCUPADA POR POSIÇÃO NA OCUPAÇÃO:			
EMPREGADOS COM CARTEIRA ASSINADA	1.865.458	1.785.420	1.790.217
EMPREGADOS SEM CARTEIRA ASSINADA	1.077.395	1.063.602	1.066.181
CONTA-PRÓPRIA	1.020.031	1.094.947	1.050.605
EMPREGADORES	194.971	170.623	179.939
POPULAÇÃO DESOCUPADA	163.054	280.118	268.561
POPULAÇÃO DESOCUPADA SEM TRABALHO ANTERIOR	17.948	28.703	33.302
POPULAÇÃO DESOCUPADA COM TRABALHO ANTERIOR	145.106	251.415	234.722

26 - ESTIMATIVAS DA PESQUISA MENSAL DE EMPREGO NA REGIÃO METROPOLITANA
 DO RIO DE JANEIRO
 ABRIL - 1998

PERIODO DE REFERENCIA: SEMANA IDADE MINIMA: 15 ANOS
 ESTIMATIVAS * MARÇO/97 * FEVEREIRO/98 * MARÇO/98

RENDIMENTO MEDIO NOMINAL (REAIS) : (*)

PESSOAS OCUPADAS	580,54	603,64	610,69
SETOR DE ATIVIDADE:			
INDUSTRIA DE TRANSFORMAÇÃO	680,94	627,31	630,79
CONSTRUCÃO CIVIL	520,78	532,84	444,40
COMERCIO	465,98	556,88	561,99
SERVICIOS	581,47	600,17	616,72
OUTRAS ATIVIDADES	674,41	722,30	747,26
POSICÃO NA OCUPAÇÃO:			
EMPREGADOS COM CARTEIRA ASSINADA	569,55	598,63	591,10
EMPREGADOS SEM CARTEIRA ASSINADA	504,10	523,14	548,22
CONTA-PRÓPRIA	487,49	516,80	510,20
EMPREGADORES	1 861,94	2 024,45	2 136,17
SETOR DE ATIVIDADE E POSIÇÃO NA OCUPAÇÃO:			
INDUSTRIA DE TRANSFORMAÇÃO:			
EMPREGADOS COM CARTEIRA ASSINADA	677,07	634,40	625,08
CONSTRUCÃO CIVIL:			
EMPREGADOS COM CARTEIRA ASSINADA	680,38	772,12	430,11
EMPREGADOS SEM CARTEIRA ASSINADA	389,41	248,15	361,62
CONTA PRÓPRIA	455,33	462,31	444,54
COMERCIO:			
EMPREGADOS COM CARTEIRA ASSINADA	408,96	489,15	531,87
EMPREGADOS SEM CARTEIRA ASSINADA	311,26	317,85	335,53
CONTA PRÓPRIA	439,33	518,94	474,52
SERVICIOS:			
EMPREGADOS COM CARTEIRA ASSINADA	564,63	594,65	603,48
EMPREGADOS SEM CARTEIRA ASSINADA	543,32	543,65	648,48
CONTA PRÓPRIA	554,99	588,80	599,23

 (*) TRABALHO PRINCIPAL

27 - ESTIMATIVAS DA PESQUISA MENSAL DE EMPREGO NA REGIÃO METROPOLITANA
 DO RIO DE JANEIRO
 ABRIL - 1998

PERIODO DE REFERENCIA: SEMANA IDADE MINIMA: 15 ANOS
 ESTIMATIVAS * MARÇO/97 * FEVEREIRO/98 * MARÇO/98

RENDIMENTO MEDIO REAL (REAIS - JUL/94) (*)

PESSOAS OCUPADAS	384,77	385,54	388,13
SETOR DE ATIVIDADE:			
INDUSTRIA DE TRANSFORMAÇÃO	451,31	400,66	400,91
CONSTRUCÃO CIVIL	345,16	340,32	282,45
COMERCIO	308,84	355,67	357,18
SERVICOS	385,39	383,32	391,97
OUTRAS ATIVIDADES	446,99	461,32	474,93
POSICÃO NA OCUPAÇÃO:			
EMPREGADOS COM CARTEIRA ASSINADA	377,48	382,34	375,68
EMPREGADOS SEM CARTEIRA ASSINADA	334,10	334,12	348,43
CONTA-PRÓPRIA	323,09	330,07	324,26
EMPREGADORES	1 234,05	1 293,00	1 357,68
SETOR DE ATIVIDADE E POSIÇÃO NA OCUPAÇÃO:			
INDUSTRIA DE TRANSFORMAÇÃO:			
EMPREGADOS COM CARTEIRA ASSINADA	448,75	405,19	397,28
CONSTRUCÃO CIVIL:			
EMPREGADOS COM CARTEIRA ASSINADA	450,94	493,15	273,36
EMPREGADOS SEM CARTEIRA ASSINADA	198,44	158,49	229,83
CONTA PRÓPRIA	301,78	295,27	282,53
COMERCIO:			
EMPREGADOS COM CARTEIRA ASSINADA	271,05	312,42	338,03
EMPREGADOS SEM CARTEIRA ASSINADA	206,30	203,01	213,25
CONTA PRÓPRIA	291,17	331,44	301,59
SERVICOS:			
EMPREGADOS COM CARTEIRA ASSINADA	374,22	379,80	383,55
EMPREGADOS SEM CARTEIRA ASSINADA	297,81	293,37	285,71
CONTA PRÓPRIA	367,83	376,12	380,85

 (*) TRABALHO PRINCIPAL ; DEFLACIONADO PELO INPC

28 - ESTIMATIVAS DA PESQUISA MENSAL DE EMPREGO NA REGIÃO METROPOLITANA
 DO RIO DE JANEIRO
 ABRIL - 1998

PERIODO DE REFERENCIA: SEMANA IDADE MINIMA: 15 ANOS
 ESTIMATIVAS MARÇO/97 FEVEREIRO/98 MARÇO/98

RENDIMENTO MEDIO (EM SALARIOS MINIMOS) (*)

PESSOAS OCUPADAS	5,18	5,03	5,08
SETOR DE ATIVIDADE:			
INDUSTRIA DE TRANSFORMAÇÃO	6,07	5,22	5,25
CONSTRUCÃO CIVIL	4,64	4,44	3,70
COMERCIO	4,16	4,64	4,68
SERVICOS	5,19	5,00	5,13
OUTRAS ATIVIDADES	6,02	6,01	6,22
POSICÃO NA OCUPAÇÃO:			
EMPREGADOS COM CARTEIRA ASSINADA	5,08	4,98	4,92
EMPREGADOS SEM CARTEIRA ASSINADA	4,50	4,35	4,25
CONTA-PRÓPRIA	4,35	4,30	4,25
EMPREGADORES	16,62	16,87	17,80
SETOR DE ATIVIDADE E POSIÇÃO NA OCUPAÇÃO:			
INDUSTRIA DE TRANSFORMAÇÃO:			
EMPREGADOS COM CARTEIRA ASSINADA	6,04	5,28	5,20
CONSTRUCÃO CIVIL:			
EMPREGADOS COM CARTEIRA ASSINADA	6,07	6,43	3,58
EMPREGADOS SEM CARTEIRA ASSINADA	2,67	2,06	3,01
CONTA PRÓPRIA	4,06	3,85	3,70
COMERCIO:			
EMPREGADOS COM CARTEIRA ASSINADA	3,65	4,07	4,43
EMPREGADOS SEM CARTEIRA ASSINADA	3,77	3,64	3,79
CONTA PRÓPRIA	3,92	4,32	3,95
SERVICOS:			
EMPREGADOS COM CARTEIRA ASSINADA	5,04	4,95	5,02
EMPREGADOS SEM CARTEIRA ASSINADA	4,01	3,83	3,74
CONTA PRÓPRIA	4,95	4,80	4,99

(*) TRABALHO PRINCIPAL

29 - ESTIMATIVAS DA PESQUISA MENSAL DE EMPREGO NA REGIÃO METROPOLITANA
 DO RIO DE JANEIRO
 ABRIL - 1998

PERÍODO DE REFERÊNCIA: SEMANA	IDADE MÍNIMA: 15 ANOS		
E S T I M A T I V A S	ABRIL/97 (%)	MARÇO/98 (%)	ABRIL/98 (%)
TAXA DE DESEMPREGO ABERTO (SEMANA)	3,74	6,32	6,11
PESSOAS QUE JÁ TRABALHARAM	3,33	5,67	5,34
PESSOAS QUE BUSCAM TRABALHO PELA PRIMEIRA VEZ	0,41	0,64	0,75
SETOR DE ATIVIDADE:			
INDÚSTRIA DE TRANSFORMAÇÃO	4,58	8,87	8,05
CONSTRUÇÃO CIVIL	2,99	6,67	7,63
COMÉRCIO	5,13	7,15	6,91
SERVIÇOS	2,94	5,04	4,61
OUTRAS ATIVIDADES	1,07	2,33	1,63
SEXO:			
MASCULINO	3,23	5,32	5,37
FEMININO	4,52	7,75	7,18
TAXA DE DESEMPREGO ABERTO (30 DIAS)	4,03	6,86	6,94
TAXA DE DESEMPREGO ABERTO PARA CHEFES DE DOMÍLIOS	2,03	3,45	3,41
CHEFES DE DOMÍLIOS DESOCUPADOS, EM RELAÇÃO AOS DESOCUPADOS	27,04	26,18	27,00
TAXA DE ATIVIDADE	55,31	55,51	55,10

30 - ESTIMATIVAS DA PESQUISA MENSAL DE EMPREGO NA REGIÃO METROPOLITANA
 DO RIO DE JANEIRO
 ABRIL - 1998

PERÍODO DE REFERÊNCIA: SEMANA IDADE MINIMA: 15 ANOS
 ESTIMATIVAS ABRIL/97 MARÇO/98 ABRIL/98
 (%) (%) (%)

PROPORÇÃO DA POPULAÇÃO OCUPADA:

SETOR DE ATIVIDADE:

INDUSTRIA DE TRANSFORMAÇÃO	12,71	11,44	11,30
CONSTRUÇÃO CIVIL	6,72	6,08	6,30
COMERCIO	15,15	14,80	14,55
SERVIÇOS	56,41	58,54	59,19
OUTRAS ATIVIDADES	8,98	9,12	8,63

POSIÇÃO NA OCUPAÇÃO:

EMPREGADOS COM CARTEIRA ASSINADA	44,50	43,04	43,42
EMPREGADOS SEM CARTEIRA ASSINADA	25,70	25,64	25,85
CONTA-PRÓPRIA	24,33	26,39	25,48
EMPREGADORES	4,65	4,11	4,36

TRABALHANDO DE 40 A 48 HORAS, POR FAIXA DE RENDIMENTO: (*)

RECEBENDO MENOS DE 1 SALÁRIO MÍNIMO	1,19	1,12	0,99
RECEBENDO DE 1 A MENOS DE 2 SALÁRIOS MÍNIMOS	14,62	13,96	12,24

PROPORÇÃO DA POPULAÇÃO ECONOMICAMENTE ATIVA: (*)

CONTA-PRÓPRIA SEM RENDIMENTOS	0,67	0,93	0,84
CONTA-PRÓPRIA COM MENOS DE 1 SALÁRIO MÍNIMO	2,70	2,61	2,28
DESOCUPADOS, OCUPADOS SEM RENDIMENTOS E			
OCUPADOS COM MENOS DE 1 SALÁRIO MÍNIMO	10,39	12,61	12,10

 (*) TODOS OS TRABALHOS

31 - ESTIMATIVAS DA PESQUISA MENSAL DE EMPREGO NA REGIÃO METROPOLITANA
 DE SÃO PAULO
 ABRIL - 1998

PERÍODO DE REFERÊNCIA: SEMANA	IDADE MINIMA: 15 ANOS		
E S T I M A T I V A S	ABRIL/97	MARÇO/98	ABRIL/98
POPULAÇÃO RESIDENTE	12.356.372	12.710.275	12.777.551
POPULAÇÃO ECONOMICAMENTE ATIVA	7.559.257	7.737.364	7.754.847
POPULAÇÃO OCUPADA	7.022.675	7.043.181	7.090.275
POPULAÇÃO OCUPADA POR SETOR DE ATIVIDADE:			
INDUSTRIA DE TRANSFORMAÇÃO	1.631.421	1.612.610	1.604.934
CONSTRUCAO CIVIL	475.295	444.605	495.785
COMERCIO	1.101.569	1.048.189	1.047.342
SERVIÇOS	3.513.224	3.642.906	3.652.123
OUTRAS ATIVIDADES	301.166	294.871	290.092
POPULAÇÃO OCUPADA POR POSIÇÃO NA OCUPAÇÃO:			
EMPREGADOS COM CARTEIRA ASSINADA	3.380.945	3.381.842	3.390.672
EMPREGADOS SEM CARTEIRA ASSINADA	1.749.496	1.749.262	1.824.174
CONTA-PRÓPRIA	1.459.534	1.455.172	1.434.632
EMPREGADORES	356.473	367.827	360.173
POPULAÇÃO DESOCUPADA	536.582	694.183	664.571
POPULAÇÃO DESOCUPADA SEM TRABALHO ANTERIOR	32.136	68.341	59.525
POPULAÇÃO DESOCUPADA COM TRABALHO ANTERIOR	504.446	625.842	605.046

32 - ESTIMATIVAS DA PESQUISA MENSAL DE EMPREGO NA REGIÃO METROPOLITANA
 DE SÃO PAULO
 ABRIL - 1998

PERÍODO DE REFERÊNCIA: SEMANA IDADE MINIMA: 15 ANOS
 ESTIMATIVAS * MARÇO/97 * FEVEREIRO/98 * MARÇO/98

RENDIMENTO MEDIO NOMINAL (REAIS) : (*)

PESSOAS OCUPADAS	782,48	892,27	853,18
SETOR DE ATIVIDADE:			
INDÚSTRIA DE TRANSFORMAÇÃO	791,81	957,67	912,51
CONSTRUÇÃO CIVIL	589,32	648,28	578,17
COMÉRCIO	721,67	753,59	718,39
SERVIÇOS	807,21	906,40	876,97
OUTRAS ATIVIDADES	952,83	1 176,30	1 161,80
POSICÃO NA OCUPAÇÃO:			
EMPREGADOS COM CARTEIRA ASSINADA	759,92	865,99	836,09
EMPREGADOS SEM CARTEIRA ASSINADA	567,59	630,58	604,43
CONTA-PRÓPRIA	781,84	875,03	798,14
EMPREGADORES	2 209,47	2 527,50	2 604,86
SETOR DE ATIVIDADE E POSIÇÃO NA OCUPAÇÃO:			
INDÚSTRIA DE TRANSFORMAÇÃO:			
EMPREGADOS COM CARTEIRA ASSINADA	785,49	958,87	927,60
CONSTRUÇÃO CIVIL:			
EMPREGADOS COM CARTEIRA ASSINADA	827,88	907,96	774,12
EMPREGADOS SEM CARTEIRA ASSINADA	377,17	375,32	330,98
CONTA PRÓPRIA	515,96	482,81	472,88
COMÉRCIO:			
EMPREGADOS COM CARTEIRA ASSINADA	611,28	577,38	590,81
EMPREGADOS SEM CARTEIRA ASSINADA	488,45	487,38	486,19
CONTA PRÓPRIA	653,35	662,32	568,93
SERVIÇOS:			
EMPREGADOS COM CARTEIRA ASSINADA	778,44	876,69	837,40
EMPREGADOS SEM CARTEIRA ASSINADA	518,44	550,87	550,80
CONTA PRÓPRIA	930,58	1 059,19	981,08

 (*) TRABALHO PRINCIPAL

33 - ESTIMATIVAS DA PESQUISA MENSAL DE EMPREGO NA REGIÃO METROPOLITANA
 DE SÃO PAULO
 ABRIL - 1998

PERIODO DE REFERENCIA: SEMANA IDADE MINIMA: 15 ANOS
 ESTIMATIVAS * MARÇO/97 * FEVEREIRO/98 * MARÇO/98

RENDIMENTO MEDIO REAL (REAIS - JUL/94) (*)

PESSOAS OCUPADAS	518,61	569,88	542,25
SETOR DE ATIVIDADE:			
INDUSTRIA DE TRANSFORMAÇÃO	524,79	611,66	579,96
CONSTRUCÃO CIVIL	390,59	414,05	367,47
COMERCIO	478,30	481,31	456,58
SERVICOS	535,00	578,91	557,37
OUTRAS ATIVIDADES	631,51	751,29	738,40
POSICÃO NA OCUPAÇÃO:			
EMPREGADOS COM CARTEIRA ASSINADA	503,66	553,10	531,39
EMPREGADOS SEM CARTEIRA ASSINADA	376,19	402,74	384,15
CONTA-PROPRIA	518,19	558,88	507,27
EMPREGADORES	1 464,39	1 614,29	1 655,56
SETOR DE ATIVIDADE E POSIÇÃO NA OCUPAÇÃO:			
INDUSTRIA DE TRANSFORMAÇÃO:			
EMPREGADOS COM CARTEIRA ASSINADA	520,61	612,42	589,55
CONSTRUCÃO CIVIL:			
EMPREGADOS COM CARTEIRA ASSINADA	548,70	579,91	492,00
EMPREGADOS SEM CARTEIRA ASSINADA	249,98	239,71	210,36
CONTA PROPRIA	341,97	308,37	300,55
COMERCIO:			
EMPREGADOS COM CARTEIRA ASSINADA	405,14	368,76	375,50
EMPREGADOS SEM CARTEIRA ASSINADA	323,73	311,28	309,00
CONTA PROPRIA	433,02	423,02	361,59
SERVICOS:			
EMPREGADOS COM CARTEIRA ASSINADA	515,93	559,93	532,22
EMPREGADOS SEM CARTEIRA ASSINADA	324,28	322,51	329,66
CONTA PROPRIA	616,75	676,29	623,94

 (*) TRABALHO PRINCIPAL ; DEFLACIONADO PELO INPC

34 - ESTIMATIVAS DA PESQUISA MENSAL DE EMPREGO NA REGIÃO METROPOLITANA
 DE SÃO PAULO
 ABRIL - 1998

PERIODO DE REFERENCIA: SEMANA IDADE MINIMA: 15 ANOS
 ESTIMATIVAS * MARÇO/97 * FEVEREIRO/98 * MARÇO/98

RENDIMENTO MEDIO (EM SALARIOS MINIMOS) (*)

PESSOAS OCUPADAS	6,98	7,43	7,10
SETOR DE ATIVIDADE:			
INDUSTRIA DE TRANSFORMAÇÃO	7,06	7,98	7,60
CONSTRUCÃO CIVIL	5,26	5,40	4,81
COMERCIO	6,44	6,27	5,98
SERVICIOS	7,20	7,55	7,30
OUTRAS ATIVIDADES	8,50	9,80	9,68
POSICÃO NA OCUPAÇÃO:			
EMPREGADOS COM CARTEIRA ASSINADA	6,78	7,21	6,96
EMPREGADOS SEM CARTEIRA ASSINADA	5,06	5,25	5,03
CONTA-PRÓPRIA	6,98	7,29	6,65
EMPREGADORES	19,72	21,06	21,70
SETOR DE ATIVIDADE E POSIÇÃO NA OCUPAÇÃO:			
INDUSTRIA DE TRANSFORMAÇÃO:			
EMPREGADOS COM CARTEIRA ASSINADA	7,01	7,99	7,73
CONSTRUCÃO CIVIL:			
EMPREGADOS COM CARTEIRA ASSINADA	7,39	7,56	6,45
EMPREGADOS SEM CARTEIRA ASSINADA	3,36	3,12	2,75
CONTA PRÓPRIA	4,60	4,02	3,94
COMERCIO:			
EMPREGADOS COM CARTEIRA ASSINADA	5,45	4,81	4,92
EMPREGADOS SEM CARTEIRA ASSINADA	4,36	4,06	4,05
CONTA PRÓPRIA	5,83	5,51	4,74
SERVICIOS:			
EMPREGADOS COM CARTEIRA ASSINADA	6,95	7,30	6,97
EMPREGADOS SEM CARTEIRA ASSINADA	6,33	4,46	4,58
CONTA PRÓPRIA	8,30	8,82	8,17

 (*) TRABALHO PRINCIPAL

35 - ESTIMATIVAS DA PESQUISA MENSAL DE EMPREGO NA REGIÃO METROPOLITANA
 DE SÃO PAULO
 ABRIL - 1998

PERÍODO DE REFERÊNCIA: SEMANA	IDADE MINIMA: 15 ANOS		
E S T I M A T I V A S	ABRIL/97 (%)	MARÇO/98 (%)	ABRIL/98 (%)
TAXA DE DESEMPREGO ABERTO (SEMANA)	7,09	8,97	8,56
PESSOAS QUE JÁ TRABALHARAM	6,67	8,08	7,80
PESSOAS QUE BUSCAM TRABALHO PELA PRIMEIRA VEZ	0,42	0,88	0,76
SETOR DE ATIVIDADE:			
INDÚSTRIA DE TRANSFORMAÇÃO	8,20	10,17	9,97
CONSTRUÇÃO CIVIL	6,19	8,67	7,97
COMÉRCIO	8,33	9,72	8,55
SERVIÇOS	5,81	6,92	6,98
OUTRAS ATIVIDADES	2,89	3,51	2,03
SEXO:			
MASCULINO	6,48	8,23	7,74
FEMININO	8,00	10,04	9,77
TAXA DE DESEMPREGO ABERTO (30 DIAS)	7,51	9,76	9,51
TAXA DE DESEMPREGO ABERTO PARA CHEFES DE DOMÍLIOS	3,67	5,40	5,44
CHEFES DE DOMÍLIOS DESOCUPADOS, EM RELAÇÃO AOS DESOCUPADOS	24,09	26,88	27,89
TAXA DE ATIVIDADE	61,17	60,87	60,69

36 - ESTIMATIVAS DA PESQUISA MENSAL DE EMPREGO NA REGIÃO METROPOLITANA
 DE SÃO PAULO
 ABRIL - 1998

PERÍODO DE REFERÊNCIA: SEMANA IDADE MINIMA: 15 ANOS
 ESTIMATIVAS ABRIL/97 MARÇO/98 ABRIL/98
 (%) (%) (%)

PROPORÇÃO DA POPULAÇÃO OCUPADA:

SETOR DE ATIVIDADE:

INDUSTRIA DE TRANSFORMAÇÃO	23,23	22,89	22,63
CONSTRUÇÃO CIVIL	6,76	6,31	6,99
COMERCIO	15,68	14,88	14,77
SERVIÇOS	50,02	51,72	51,50
OUTRAS ATIVIDADES	4,28	4,18	4,09

POSIÇÃO NA OCUPAÇÃO:

EMPREGADOS COM CARTEIRA ASSINADA	48,14	48,01	47,82
EMPREGADOS SEM CARTEIRA ASSINADA	24,91	24,83	25,72
CONTA-PRÓPRIA	20,78	20,66	20,23
EMPREGADORES	5,08	5,22	5,08

TRABALHANDO DE 40 A 48 HORAS, POR FAIXA DE RENDIMENTO: (*)

RECEBENDO MENOS DE 1 SALÁRIO MÍNIMO	1,08	0,79	0,71
RECEBENDO DE 1 A MENOS DE 2 SALÁRIOS MÍNIMOS	6,69	6,29	5,07

PROPORÇÃO DA POPULAÇÃO ECONOMICAMENTE ATIVA: (*)

CONTA-PRÓPRIA SEM RENDIMENTOS	1,13	1,33	1,05
CONTA-PRÓPRIA COM MENOS DE 1 SALÁRIO MÍNIMO	1,42	1,34	1,48
DESOCUPADOS, OCUPADOS SEM RENDIMENTOS E			
OCUPADOS COM MENOS DE 1 SALÁRIO MÍNIMO	13,78	15,86	15,15

 (*) TODOS OS TRABALHOS

37 - ESTIMATIVAS DA PESQUISA MENSAL DE EMPREGO NA REGIÃO METROPOLITANA
 DE PORTO ALEGRE
 ABRIL - 1998

PERÍODO DE REFERÊNCIA: SEMANA	IDADE MINIMA: 15 ANOS		
E S T I M A T I V A S	ABRIL/97	MARÇO/98	ABRIL/98
POPULAÇÃO RESIDENTE	2.375.751	2.434.781	2.449.351
POPULAÇÃO ECONOMICAMENTE ATIVA	1.452.136	1.481.639	1.487.848
POPULAÇÃO OCUPADA	1.367.709	1.364.154	1.364.872
POPULAÇÃO OCUPADA POR SETOR DE ATIVIDADE:			
INDUSTRIA DE TRANSFORMAÇÃO	283.935	278.968	272.993
CONSTRUCAO CIVIL	87.265	86.154	87.216
COMERCIO	213.722	205.881	205.276
SERVIÇOS	663.905	673.237	680.567
OUTRAS ATIVIDADES	118.882	119.914	118.819
POPULAÇÃO OCUPADA POR POSIÇÃO NA OCUPAÇÃO:			
EMPREGADOS COM CARTEIRA ASSINADA	672.585	668.178	670.129
EMPREGADOS SEM CARTEIRA ASSINADA	278.657	305.287	313.321
CONTA-PROPRIA	329.009	305.464	298.174
EMPREGADORES	66.258	68.629	66.978
POPULAÇÃO DESOCUPADA	84.427	117.485	122.976
POPULAÇÃO DESOCUPADA SEM TRABALHO ANTERIOR	4.354	8.578	10.028
POPULAÇÃO DESOCUPADA COM TRABALHO ANTERIOR	80.073	108.906	112.949

38 - ESTIMATIVAS DA PESQUISA MENSAL DE EMPREGO NA REGIÃO METROPOLITANA
 DE PORTO ALEGRE
 ABRIL - 1998

PERIODO DE REFERENCIA: SEMANA IDADE MINIMA: 15 ANOS
 ESTIMATIVAS * MARÇO/97 * FEVEREIRO/98 * MARÇO/98

RENDIMENTO MEDIO NOMINAL (REAIS) : (*)

PESSOAS OCUPADAS	610,62	643,82	646,42
SETOR DE ATIVIDADE:			
INDUSTRIA DE TRANSFORMAÇÃO	561,26	577,38	576,85
CONSTRUCÃO CIVIL	489,96	480,16	472,93
COMERCIO	550,26	592,03	601,02
SERVICOS	635,87	664,20	664,89
OUTRAS ATIVIDADES	783,51	885,51	902,77
POSICÃO NA OCUPAÇÃO:			
EMPREGADOS COM CARTEIRA ASSINADA	541,07	595,96	585,88
EMPREGADOS SEM CARTEIRA ASSINADA	596,70	595,66	599,05
CONTA-PRÓPRIA	580,83	549,36	590,35
EMPREGADORES	1 604,74	1 832,45	1 800,36
SETOR DE ATIVIDADE E POSIÇÃO NA OCUPAÇÃO:			
INDUSTRIA DE TRANSFORMAÇÃO:			
EMPREGADOS COM CARTEIRA ASSINADA	507,74	556,77	562,63
CONSTRUCÃO CIVIL:			
EMPREGADOS COM CARTEIRA ASSINADA	442,84	525,90	535,00
EMPREGADOS SEM CARTEIRA ASSINADA	355,13	346,90	255,67
CONTA PRÓPRIA	411,44	363,89	392,99
COMERCIO:			
EMPREGADOS COM CARTEIRA ASSINADA	469,26	509,85	492,49
EMPREGADOS SEM CARTEIRA ASSINADA	401,72	417,79	425,99
CONTA PRÓPRIA	471,57	474,71	444,17
SERVICOS:			
EMPREGADOS COM CARTEIRA ASSINADA	582,64	635,72	622,39
EMPREGADOS SEM CARTEIRA ASSINADA	482,84	451,42	465,97
CONTA PRÓPRIA	482,59	408,76	464,10

(*) TRABALHO PRINCIPAL

39 - ESTIMATIVAS DA PESQUISA MENSAL DE EMPREGO NA REGIÃO METROPOLITANA
 DE PORTO ALEGRE
 ABRIL - 1998

PERIODO DE REFERENCIA: SEMANA IDADE MINIMA: 15 ANOS
 ESTIMATIVAS * MARÇO/97 * FEVEREIRO/98 * MARÇO/98

RENDIMENTO MEDIO REAL (REAIS - JUL/94) (*)

PESSOAS OCUPADAS	404,70	411,20	410,84
SETOR DE ATIVIDADE:			
INDUSTRIA DE TRANSFORMAÇÃO	371,99	368,76	366,63
CONSTRUCÃO CIVIL	324,73	306,67	300,58
COMERCIO	364,70	378,12	381,99
SERVICOS	421,44	424,22	422,58
OUTRAS ATIVIDADES	519,29	565,56	573,77
POSICÃO NA OCUPAÇÃO:			
EMPREGADOS COM CARTEIRA ASSINADA	358,61	380,63	372,37
EMPREGADOS SEM CARTEIRA ASSINADA	385,48	380,44	380,73
CONTA-PRÓPRIA	384,96	350,87	375,21
EMPREGADORES	1 063,58	1 170,37	1 144,25
SETOR DE ATIVIDADE E POSIÇÃO NA OCUPAÇÃO:			
INDUSTRIA DE TRANSFORMAÇÃO:			
EMPREGADOS COM CARTEIRA ASSINADA	336,51	355,60	357,59
CONSTRUCÃO CIVIL:			
EMPREGADOS COM CARTEIRA ASSINADA	293,50	335,89	340,03
EMPREGADOS SEM CARTEIRA ASSINADA	235,37	221,56	162,49
CONTA PRÓPRIA	272,69	232,41	249,77
COMERCIO:			
EMPREGADOS COM CARTEIRA ASSINADA	311,01	325,63	313,01
EMPREGADOS SEM CARTEIRA ASSINADA	366,25	366,84	270,74
CONTA PRÓPRIA	312,54	303,19	282,30
SERVICOS:			
EMPREGADOS COM CARTEIRA ASSINADA	386,16	406,02	395,57
EMPREGADOS SEM CARTEIRA ASSINADA	408,81	408,32	392,15
CONTA PRÓPRIA	492,17	452,88	485,63

(*) TRABALHO PRINCIPAL ; DEFLACIONADO PELO INPC

40 - ESTIMATIVAS DA PESQUISA MENSAL DE EMPREGO NA REGIÃO METROPOLITANA
 DE PORTO ALEGRE
 ABRIL - 1998

PERIODO DE REFERENCIA: SEMANA IDADE MINIMA: 15 ANOS
 ESTIMATIVAS * MARÇO/97 * FEVEREIRO/98 * MARÇO/98

RENDIMENTO MEDIO (EM SALARIOS MINIMOS) (*)

PESSOAS OCUPADAS	5,45	5,36	5,38
SETOR DE ATIVIDADE:			
INDUSTRIA DE TRANSFORMAÇÃO	5,01	4,81	4,80
CONSTRUCÃO CIVIL	4,37	4,00	3,94
COMERCIO	4,91	4,93	5,00
SERVICOS	5,67	5,53	5,54
OUTRAS ATIVIDADES	6,99	7,37	7,52
POSICÃO NA OCUPAÇÃO:			
EMPREGADOS COM CARTEIRA ASSINADA	4,83	4,96	4,88
EMPREGADOS SEM CARTEIRA ASSINADA	5,32	4,96	4,99
CONTA-PRÓPRIA	5,18	4,57	4,91
EMPREGADORES	14,32	15,27	15,00
SETOR DE ATIVIDADE E POSIÇÃO NA OCUPAÇÃO:			
INDUSTRIA DE TRANSFORMAÇÃO:			
EMPREGADOS COM CARTEIRA ASSINADA	4,53	4,63	4,68
CONSTRUCÃO CIVIL:			
EMPREGADOS COM CARTEIRA ASSINADA	3,95	4,38	4,45
EMPREGADOS SEM CARTEIRA ASSINADA	3,17	2,89	2,13
CONTA PRÓPRIA	3,67	3,03	3,27
COMERCIO:			
EMPREGADOS COM CARTEIRA ASSINADA	4,18	4,24	4,10
EMPREGADOS SEM CARTEIRA ASSINADA	3,58	3,48	3,54
CONTA PRÓPRIA	4,21	3,95	3,70
SERVICOS:			
EMPREGADOS COM CARTEIRA ASSINADA	5,20	5,29	5,18
EMPREGADOS SEM CARTEIRA ASSINADA	4,16	3,75	3,88
CONTA PRÓPRIA	6,63	5,90	6,36

(*) TRABALHO PRINCIPAL

41 - ESTIMATIVAS DA PESQUISA MENSAL DE EMPREGO NA REGIÃO METROPOLITANA
 DE PORTO ALEGRE
 ABRIL - 1998

PERÍODO DE REFERÊNCIA: SEMANA	IDADE MINIMA: 15 ANOS		
E S T I M A T I V A S	ABRIL/97 (%)	MARÇO/98 (%)	ABRIL/98 (%)
TAXA DE DESEMPREGO ABERTO (SEMANA)	5,81	7,92	8,26
PESSOAS QUE JÁ TRABALHARAM	5,51	7,35	7,59
PESSOAS QUE BUSCAM TRABALHO PELA PRIMEIRA VEZ	0,29	0,57	0,67
SETOR DE ATIVIDADE:			
INDÚSTRIA DE TRANSFORMAÇÃO	6,19	10,47	10,48
CONSTRUÇÃO CIVIL	6,49	9,05	8,53
COMÉRCIO	7,00	9,28	9,12
SERVIÇOS	4,80	5,74	6,25
OUTRAS ATIVIDADES	3,82	4,02	4,99
SEXO:			
MASCULINO	5,11	7,33	7,07
FEMININO	6,83	8,75	9,89
TAXA DE DESEMPREGO ABERTO (30 DIAS)	6,16	8,69	9,05
TAXA DE DESEMPREGO ABERTO PARA CHEFES DE DOMÍCIlios	3,51	5,18	5,10
CHEFES DE DOMÍCIlios DESOCUPADOS, EM RELAÇÃO AOS DESOCUPADOS	30,71	32,06	30,61
TAXA DE ATIVIDADE	61,12	60,85	60,74

42 - ESTIMATIVAS DA PESQUISA MENSAL DE EMPREGO NA REGIÃO METROPOLITANA
 DE PORTO ALEGRE
 ABRIL - 1998

PERÍODO DE REFERÊNCIA: SEMANA IDADE MINIMA: 15 ANOS
 ESTIMATIVAS ABRIL/97 MARÇO/98 ABRIL/98
 (3) (3) (3)

PROPORÇÃO DA POPULAÇÃO OCUPADA:

SETOR DE ATIVIDADE:

INDUSTRIA DE TRANSFORMAÇÃO	20,75	20,44	20,00
CONSTRUÇÃO CIVIL	6,38	6,31	6,39
COMERCIO	15,62	15,09	15,03
SERVIÇOS	48,54	49,35	49,86
OUTRAS ATIVIDADES	8,69	8,79	8,70

POSIÇÃO NA OCUPAÇÃO:

EMPREGADOS COM CARTEIRA ASSINADA	49,17	48,98	49,09
EMPREGADOS SEM CARTEIRA ASSINADA	20,37	22,37	22,95
CONTA-PRÓPRIA	24,05	22,39	21,84
EMPREGADORES	4,84	5,03	4,91

TRABALHANDO DE 40 A 48 HORAS, POR FAIXA DE RENDIMENTO: (*)

RECEBENDO MENOS DE 1 SALÁRIO MÍNIMO	1,09	1,07	0,74
RECEBENDO DE 1 A MENOS DE 2 SALÁRIOS MÍNIMOS	12,22	11,76	9,53

PROPORÇÃO DA POPULAÇÃO ECONOMICAMENTE ATIVA: (*)

CONTA-PRÓPRIA SEM RENDIMENTOS	1,40	1,33	1,14
CONTA-PRÓPRIA COM MENOS DE 1 SALÁRIO MÍNIMO	2,43	2,47	2,21
DESOCUPADOS, OCUPADOS SEM RENDIMENTOS E			
OCUPADOS COM MENOS DE 1 SALÁRIO MÍNIMO	14,27	16,12	15,92

 (*) TODOS OS TRABALHOS