

Indicadores IBGE

Pesquisa Industrial Mensal

Produção Física Brasil

março 2003

Instituto Brasileiro de
Geografia e Estatística - IBGE

Presidente da República
Luiz Inácio Lula da Silva

Ministro do Planejamento, Orçamento e Gestão
Guido Mantega

INSTITUTO BRASILEIRO DE GEOGRAFIA E ESTATÍSTICA - IBGE

Presidente
Eduardo Pereira Nunes

Diretor Executivo
Nuno Duarte da Costa Bittencourt

ÓRGÃOS ESPECÍFICOS SINGULARES

Diretoria de Pesquisas
Maria Martha Malard Mayer

Diretoria de Geociências
Guido Gelli

Diretoria de Informática
Luiz Fernando Pinto Mariano (em exercício)

Centro de Documentação e Disseminação de Informações
David Wu Tai

Escola Nacional de Ciências Estatísticas
Kaizô Iwakami Beltrão

UNIDADE RESPONSÁVEL

Diretoria de Pesquisas

Coordenação das Estatísticas Econômicas
Magdalena Sophia Cronemberger Góes

Departamento de Indústria
Silvio Sales

EQUIPE TÉCNICA

Redatores:

Silvio Sales

Editoração:

Domingos Roberto Nicolau Cersosimo

Indicadores IBGE

Plano de divulgação:

Pesquisa mensal de emprego
Estatística da produção agropecuária
Pesquisa industrial mensal: produção física Brasil
Pesquisa industrial mensal: produção física regional
Pesquisa industrial mensal: emprego, salário e valor da produção
Pesquisa mensal de comércio
Sistema nacional de índices de preços ao consumidor: IPCA-E
Sistema nacional de índices de preços ao consumidor: INPC - IPCA
Sistema nacional de pesquisa de custos e índices da construção civil
Produto interno bruto trimestral

Iniciado em 1982, com a divulgação de indicadores sobre trabalho e rendimento, indústria e preços, o periódico **Indicadores IBGE** incorporou no decorrer da década de 80 informações sobre agropecuária e produto interno bruto. A partir de 1991, foi subdividido em fascículos por assuntos específicos, que incluem tabelas de resultados, comentários e notas metodológicas. As informações apresentadas estão disponíveis em diferentes níveis geográficos: nacional, regional e metropolitano, variando por fascículo.

SUMÁRIO

NOTAS METODOLÓGICAS	3
COMENTÁRIOS	5
ÍNDICES	
Por gêneros de indústria	12
Por categorias de uso	13
Por nível 100 (Subsetores Industriais)	15
Sazonalmente ajustados	
Por gêneros de indústria	19
Por categorias de uso	21

NOTAS METODOLÓGICAS

1 - Os indicadores de quantum utilizam dados primários da Pesquisa Industrial Mensal de Produção Física (PIM-PF). O painel de produtos e informantes acompanhado é uma amostra intencional representativa de cerca de 62% do Valor da Produção do Censo Industrial de 1985, abrangendo 944 produtos e 6.200 empresas, totalizando cerca de 13.000 informações mensais, a partir de janeiro de 1991.

2 - A base de ponderação dos indicadores é fixa e tem como referência a estrutura do Valor Agregado Industrial de 1985.

3 - A fórmula de cálculo adotada é uma adaptação de Laspeyres - base fixa em cadeia, com atualização de pesos.

4 - São divulgados quatro tipos de índices:

- ÍNDICE BASE FIXA MENSAL (NÚMERO-ÍNDICE): compara a produção do mês de referência do índice com a média mensal produzida no ano base da pesquisa (1991);

- ÍNDICE MENSAL: compara a produção do mês de referência do índice em relação a igual mês do ano anterior;

- ÍNDICE ACUMULADO: compara a produção acumulada no ano, de janeiro até o mês de referência do índice, em relação a igual período do ano anterior;

- ÍNDICE ACUMULADO 12 MESES: compara a produção acumulada nos últimos 12 meses de referência do índice em relação a igual período imediatamente anterior. Os demais ÍNDICES (por exemplo, MÊS/MÊS ANTERIOR) podem ser obtidos pelo usuário a partir do índice Base Fixa Mensal.

5 - O ajuste sazonal das séries foi obtido utilizando-se o método X-11, adotado internacionalmente. O método foi aplicado aos índices de gêneros, e aos da Indústria Geral e de Transformação.

6 - Os índices apresentados neste documento são preliminares, estando sujeitos à retificação nos dados primários por parte dos informantes da pesquisa.

7 - A sistemática adotada para retificação de índices consiste na divulgação, junto com os resultados de cada mês de dezembro do ano (n), do "índice Base Fixa Mensal" do ano n-1, que passará então a ser definitivo.

8 - Informações mais detalhadas sobre os procedimentos metodológicos podem ser obtidas no Departamento de Indústria (DEIND) - Avenida Chile, 500 4º andar CEP 20031-170 - Rio de Janeiro - RJ, telefones: (021) 514-0057 e (021) 514-4513.

Comentários

Em março, a produção industrial recua 3,4% frente a de fevereiro, na série com ajuste sazonal. Esse resultado está influenciado pelo fato de o feriado de carnaval deste ano ter sido em março.

Nos demais confrontos os índices são, quase todos, positivos: 0,7% em relação a março de 2002; 2,5% no acumulado para o primeiro trimestre; e 3,5% no acumulado dos últimos 12 meses. Na comparação entre o primeiro trimestre deste ano e o último do ano passado, o setor mostra queda de 1,1%.

A redução de 3,4% observada na passagem de fevereiro para março teve um perfil generalizado, atingindo 14 dos 20 ramos e as quatro categorias de uso. As quedas mais agudas ocorrem nos ramos de: mobiliário (-22,9%), farmacêutica (-18,8%), material de transporte (-13,6%), matérias plásticas (-12,1%), bebidas (-10,8%) e vestuário e calçados (-10,7%). No corte por categorias de uso, o melhor resultado relativo é o de bens intermediários (-0,7%), único segmento com desempenho acima da média industrial. Na área de bens de capital a queda chegou aos 3,8%, mas são os segmentos de bens de consumo, cujo destino predominante é o mercado interno, os que ostentam as taxas mais negativas: bens de consumo semiduráveis e não duráveis (-5,2%) e bens de consumo duráveis, com perda de 20,2% entre fevereiro e março últimos.

Na comparação março 03/março 02, a indústria mostra um ligeiro acréscimo 0,7%, sustentada basicamente pelos desempenhos de: mecânica (9,4%) metalúrgica (7,2%), química (3,6%) e extrativa mineral (3,8%). Também merecem destaque, pelo ritmo de seu crescimento, as indústrias de madeira (9,0%) e fumo (17,7%). De maneira geral, nesse grupo de indústrias destacam-se produtos mais articulados ao setor de petróleo, às exportações e à agroindústria. Na mecânica, motores diesel e tratores agrícolas; na metalúrgica, chapas de aços inoxidáveis; na química, fertilizantes; e na extrativa mineral, petróleo.

Por outro lado, os ramos predominantemente voltados ao atendimento do mercado interno são os que apresentam as quedas mais importantes: vestuário e calçados (-15,6%), farmacêutica (-24,2%), material de

transporte (-4,2%) e têxtil (-8,0%). Vale ainda destacar, pela intensidade da queda, os índices de mobiliário (-20,2%) e minerais não metálicos (-7,2%).

Esse padrão de desempenho fica mais evidente nos índices segundo categorias de uso. Ainda na comparação com março do ano passado, a produção de bens de consumo duráveis recua 16,4% e a de bens semi e não duráveis cai 3,1%, ao passo que o segmento de bens intermediários sustenta taxa positiva (3,6%), enquanto bens de capital apresenta decréscimo de 1,9%.

A forte queda assinalada na área de bens de consumo duráveis é conseqüência do desempenho negativo não só da indústria automobilística (14,1%), mas também das reduções observadas na fabricação de eletrodomésticos (25,6%), em especial no segmento de TV, rádio e som (-38,9%). Vários fabricantes de eletrodomésticos justificaram a queda na produção em virtude de "menor número de pedidos", sendo que há assinalações também de "férias coletivas" e "menor número de dias trabalhados". Destaque-se, ainda, a queda de 20,2% na indústria do mobiliário. Entre os bens de consumo duráveis, a exceção ficou sendo o item motocicletas, com expansão de 10,2%.

O resultado de -3,1% no segmento de bens de consumo semi e não duráveis é conseqüência das quedas observadas em semiduráveis (-13,4%) e carburantes (-8,7%). O índice para o total da categoria só não foi mais negativo por conta do crescimento assinalado no subsetor de alimentos e bebidas para consumo doméstico (1,2%), onde se destacam os itens café solúvel e carne de bovino.

A produção de bens de capital mostrou queda de 1,9% na comparação com março de 2002 e foi pressionada negativamente por produtos ligados ao subsetor de energia elétrica, como transformadores de alta tensão e máquinas síncronas, e ao subsetor de transporte, como vagões ferroviários e ônibus. O segmento de bens de capital para energia elétrica recuou 41,7% e o de equipamentos de transporte -0,6%. A produção de bens de capital para agricultura se manteve positiva (15,6%), assim como a de bens de capital para a indústria (11,0%).

Única categoria de uso com índice positivo na comparação março 03/março 02, bens intermediários (3,6%) cresce em vários dos seus subsetores, como insumos industriais elaborados, peças e acessórios para bens de capital; combustíveis e lubrificantes; e insumos industriais básicos.

Os índices mensais de média móvel trimestral mantêm, em março, a trajetória de queda. Para o total da indústria há uma redução de 1,1% no confronto entre o primeiro trimestre de 2003 e o último de 2002, e uma queda de 0,5% entre os trimestres encerrados em março e fevereiro deste ano. Dentro destas mesmas comparações, a área com as maiores perdas é a de bens de consumo duráveis (-9,4% e -7,0%, respectivamente), seguida pela de bens de consumo semi e não duráveis (-1,5% e -0,6%, respectivamente). Bens de capital recua frente ao último trimestre do ano passado (-0,8%), mas cresce na passagem de fevereiro para março (0,7%). Já o segmento de bens intermediários mantém taxas positivas, ainda que discretas, nas duas comparações (0,5% e 0,2%, respectivamente).

Para o índice acumulado no primeiro trimestre, relativamente a igual período do ano anterior, o crescimento ficou em 2,5% e teve como principais influências os aumentos de produção assinalados, por ordem de importância, pelos seguintes ramos: mecânica (11,2%), metalúrgica (8,2%), extrativa mineral (4,8%) e material de transporte (5,4%). Negativamente, as principais pressões vieram de: farmacêutica (-15,4%), vestuário e calçados (-8,1%), têxtil (-6,0%) e material elétrico e de comunicações (-3,0%).

Em resumo, observa-se que nestes primeiros três meses de 2003 o desempenho da produção é mais favorável nas áreas relacionadas à extração de petróleo, agroindústria e exportações. São esses segmentos que garantem um resultado global positivo para a indústria na comparação com os meses iniciais de 2002 e que impedem uma redução mais acentuada no confronto com os meses finais do ano passado. Naqueles segmentos relativamente mais voltados ao atendimento da demanda interna (bens de consumo), os índices são negativos em ambas as comparações, contra o início e contra o último trimestre do ano passado.

Indústria Geral
Índices Mensais de Base Fixa (1991=100) *
Média Móvel Trimestral - 2001-2003

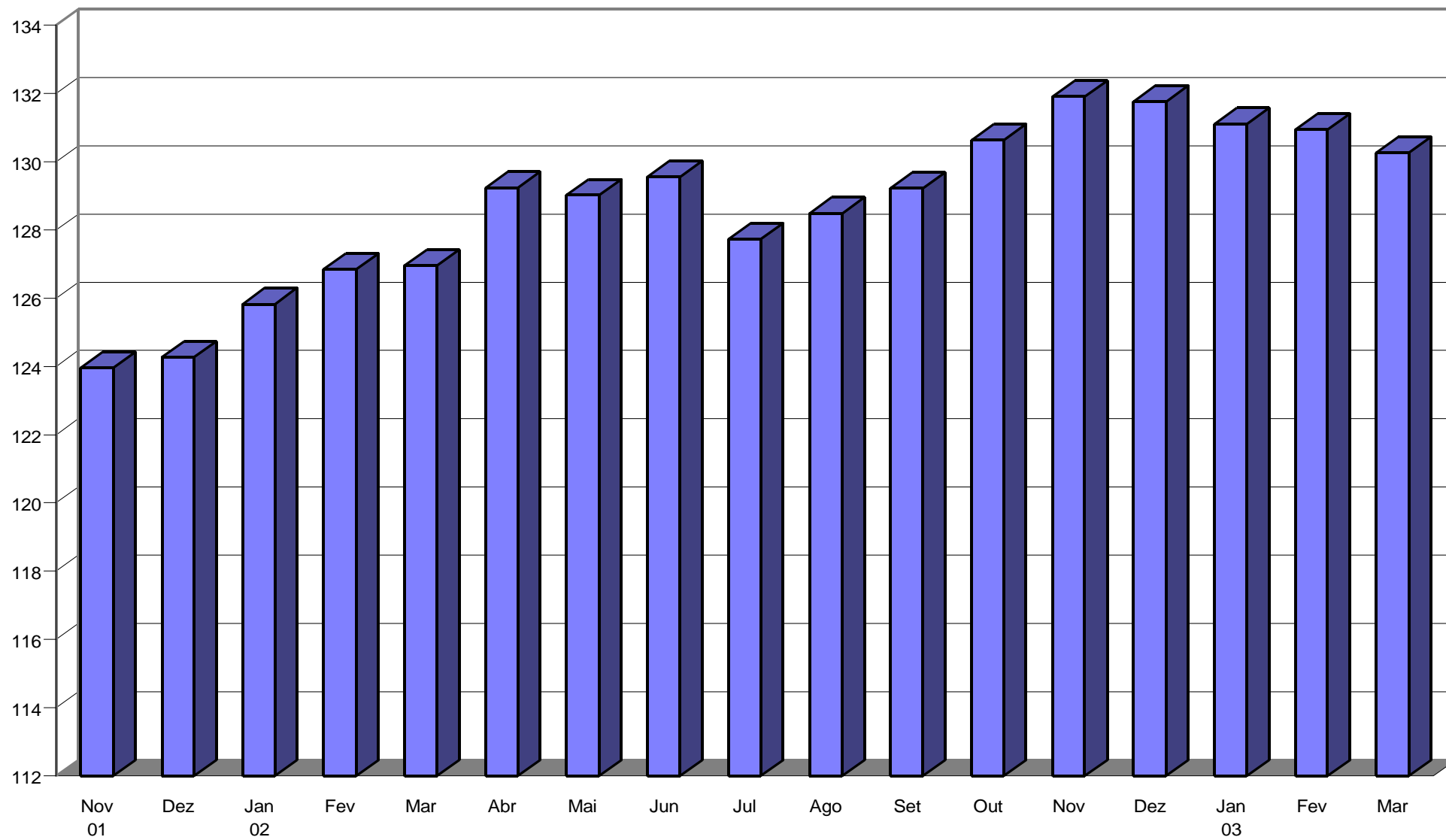

Fonte: IBGE/ DPE/ Departamento de Indústria

* Série com ajuste sazonal

Índices Mensais de Base Fixa (1991=100) *
Média Móvel Trimestral - 2001-2003

Bens de Capital

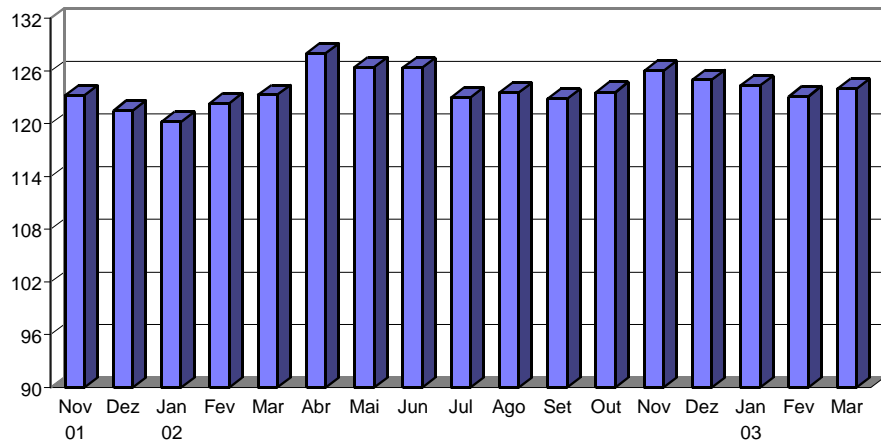

Bens Intermediários

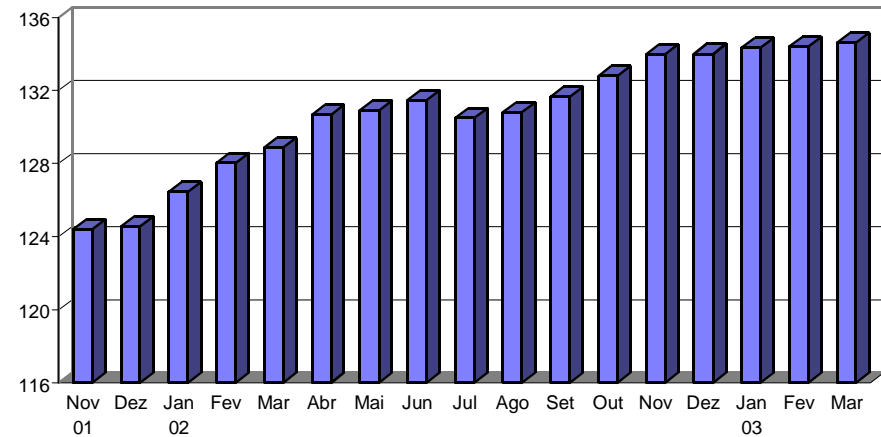

Bens de Consumo Duráveis

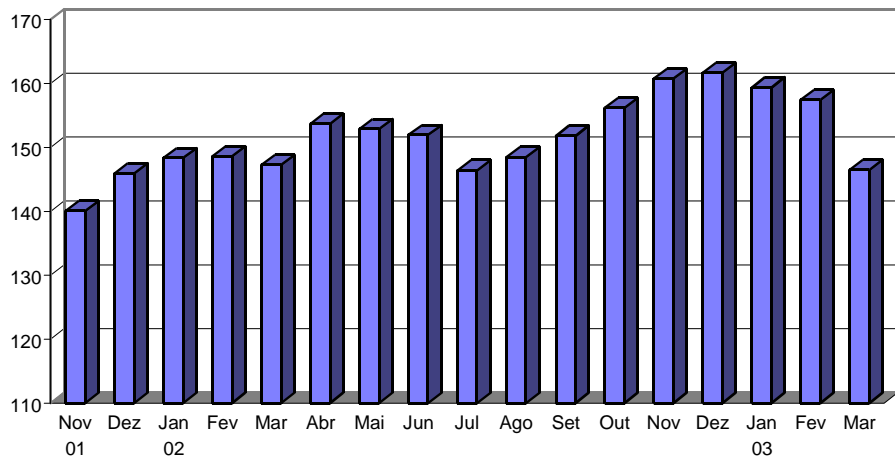

Bens de Consumo Semiduráveis e Não-Duráveis

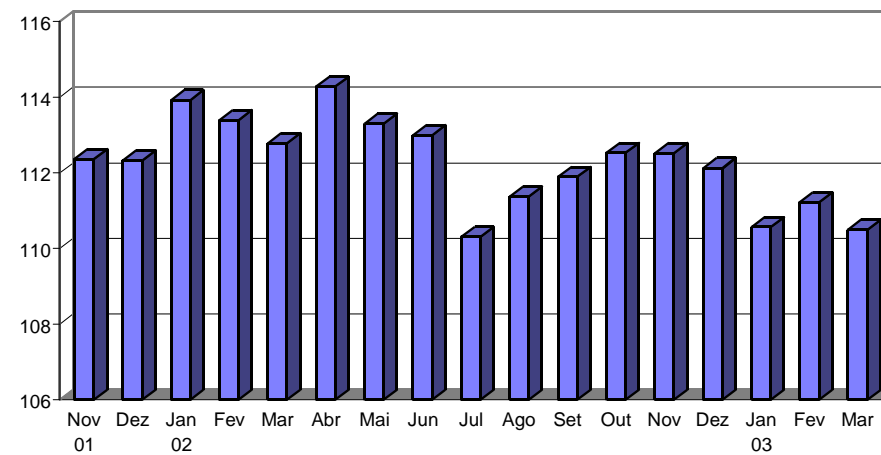

Fonte: IBGE/ DPE/ Departamento de Indústria

* Série com ajuste sazonal

TABELA 1
INDICADORES CONJUNTURAIS DA INDÚSTRIA
SEGUNDO CATEGORIA DE USO - MARÇO / 2003

S E G M E N T O S	V A R I A Ç Ã O (%)			
	MES/MES *	MENSAL	ACUMULADO NO ANO	ACUMULADO 12 MESES
BENS DE CAPITAL	-3,8	-1,9	0,5	-0,5
BENS INTERMEDIARIOS	-0,7	3,6	4,3	4,6
BENS DE CONSUMO	-8,3	-6,2	-2,2	0,8
DURAVEL	-20,2	-16,4	-1,5	4,7
SEMIDURAVEL E NÃO DURAVEL	-5,2	-3,1	-2,3	-0,3
INDÚSTRIA GERAL	-3,4	0,7	2,5	3,5

FONTE: IBGE/DPE/DEPARTAMENTO DE INDÚSTRIA
 (*) Com ajuste sazonal

TABELA 2
ÍNDICES MENSAIS DE BASE FIXA (1991=100)*
MÉDIA MÓVEL TRIMESTRAL 2001-2003

ANO / MÊS	BENS DE CAPITAL	BENS INTERMEDIÁRIOS	BENS DE CONSUMO		INDÚSTRIA GERAL
			DURÁVEIS	SEMIDURÁVEIS E NÃO-DURÁVEIS	
2001 Nov	123,22	124,40	140,03	112,36	123,96
Dez	121,50	124,57	145,98	112,32	124,27
2002 Jan	120,25	126,46	148,35	113,92	125,83
Fev	122,35	128,04	148,62	113,39	126,85
Mar	123,29	128,88	147,27	112,78	126,95
Abr	128,01	130,67	153,68	114,28	129,23
Mai	126,45	130,91	152,86	113,30	129,02
Jun	126,39	131,48	151,95	113,00	129,56
Jul	123,00	130,50	146,43	110,30	127,73
Ago	123,55	130,80	148,48	111,37	128,49
Set	122,85	131,66	151,80	111,89	129,22
Out	123,59	132,80	156,18	112,53	130,63
Nov	126,01	134,00	160,80	112,52	131,90
Dez	125,01	134,01	161,69	112,13	131,76
2003 Jan	124,35	134,33	159,37	110,57	131,11
Fev	123,13	134,40	157,47	111,22	130,95
Mar	123,99	134,64	146,49	110,50	130,26

FONTE: IBGE/DPE/DEPARTAMENTO DE INDÚSTRIA
 *Série com ajuste sazonal

(1)
COMPOSIÇÃO DA TAXA DE CRESCIMENTO DA INDÚSTRIA GERAL - BRASIL
ÍNDICE ACUMULADO
BASE: IGUAL PERÍODO DO ANO ANTERIOR = 100
JANEIRO - MARÇO 2003

G E N E R O S	COMPOSIÇÃO DA TAXA	P R O D U T O S R E S P O N S A V E I S (*)
EXTRATIVA MINERAL.....	0.58	! Petróleo em bruto ! Minério de ferro pelletizado
MIN. NÃO-METÁLICOS.....	-0.07	! Cimento comum ! Postes de concreto
METALÚRGICA.....	1.00	! Ferro e aço fundido em formas e peças ! Bob., chapa e tira de aço zincada
MECÂNICA.....	1.06	! Motores diesel estacionários, de 50 a menos de 1.000 CV ! Tratores agrícolas, de 100 HP ou mais
MAT. ELÉTRICO E COM....	-0.21	! Transf. de alta tensão, de 2.500 KVA ou mais ! Fio, cabo e condut. de alumínio, nu, c/ou s/alma de aço
MAT. DE TRANSPORTE.....	0.45	! Motocicletas até 125 cm ³ de cilindradas ! Automóveis p/passageiros
MADEIRA.....	0.11	! Madeira serrada ou desdobrada - incl. de pinho ! Tabuas
MOBILIÁRIO.....	-0.10	! Armários de madeira, p/quartos ! Poltronas e sofás de madeira, de uso residencial
PAPEL E PAPELÃO.....	0.12	! Celulose de todos os tipos ! Embalagens padron. de acab. especial, papel, alumínio, celof
BORRACHA.....	0.10	! Pneumáticos p/automóveis ! Mangueiras, canos e tubos de borracha
COURO E PELES.....	0.02	! Couros e peles de bovinos, secos ! Napa (couros)
QUÍMICA.....	0.13	! Fertilizantes compostos NPK ! Polietileno (alta e baixa densidade)
FARMACÊUTICA.....	-0.24	! Vitaminas ! Antibióticos dosados (trimetoprim e outros) - excl. tópicos
PERF., SABÕES, VELAS...	-0.00	! Detergentes p/uso doméstico ! Águas-de-colônia, extratos e semelh. - excl. loções p/barba
PROD. MAT. PLÁSTICAS...	-0.16	! Mangueiras, canos e tubos de plástico ! Artigos de matl. plástico, p/uso doméstico
TEXTIL.....	-0.22	! Tecido acabado ou beneficiado de algodão ! Tecidos de malha
VEST., CALÇ., ART. TEC....	-0.23	! Camisetas ! Vestidos e costumes
PROD. ALIMENTARES.....	0.04	! Café solúvel ! Leite em pó (evaporado)
BEBIDAS.....	-0.01	! Vinhos de uva - incl. vermute ! Conhaque
FUMO.....	0.10	! Fumo em folha beneficiado (seco ou defumado)
INDÚSTRIA GERAL.....	2.47	

FONTE: IBGE/DPE/DEPARTAMENTO DE INDÚSTRIA

(1) $C = \frac{I - 100}{G} \cdot K$, ONDE: C = PARTICIPAÇÃO DO GÊNERO NA FORMAÇÃO DO TOTAL DA TAXA DE CRESCIMENTO, I = INDICADOR DO GÊNERO E K = PESO DO GÊNERO NO TOTAL DA INDÚSTRIA GERAL.

(*) FORAM DESTACADOS EM CADA GÊNERO, OS DOIS PRINCIPAIS PRODUTOS RESPONSÁVEIS PELO INDICADOR.

INDICADORES DA PRODUÇÃO INDUSTRIAL POR CLASSES E GENEROS DE INDUSTRIA - BRASIL

PONDERAÇÃO CI-85	2003												
	C L A S S E S E G E N E R O S	BASE FIXA MENSAL (1)			MENSAL (2)			ACUMULADO (3)			ULTIMOS 12 MESES (4)		
		JAN	FEV	MAR	JAN	FEV	MAR	JAN-JAN	JAN-FEV	JAN-MAR	ATE JAN	ATE FEV	ATE MAR
INDUSTRIA GERAL	121,10	118,32	126,61	102,79	104,14	100,66	102,79	103,45	102,47	102,67	103,07	103,45	
EXTRATIVA MINERAL	212,92	195,95	215,24	104,20	106,67	103,81	104,20	105,37	104,83	110,38	110,49	109,65	
IND. TRANSFORMAÇÃO	113,90	112,23	119,66	102,59	103,80	100,23	102,59	103,19	102,14	101,75	102,19	102,70	
MIN. NÃO-METALICOS	107,63	102,83	106,48	100,83	100,70	92,82	100,83	100,77	97,95	99,80	100,22	99,96	
METALURGICA	137,15	129,17	141,11	111,16	106,32	107,23	111,16	108,76	108,22	104,40	105,13	106,43	
MECANICA	125,64	141,01	150,21	111,67	112,79	109,35	111,67	112,26	111,19	109,82	110,71	111,71	
MAT. ELETRICO E COM	108,65	113,86	110,61	89,16	105,83	97,08	89,16	96,98	97,01	87,63	89,14	90,64	
MAT. DE TRANSPORTE	158,58	159,43	155,20	110,48	111,33	95,76	110,48	110,90	105,43	101,84	103,04	104,02	
MADEIRA	113,75	105,47	110,74	109,02	107,31	109,03	109,02	108,19	108,47	99,04	99,60	100,72	
MOBILIARIO	107,49	103,67	96,80	95,71	104,29	79,78	95,71	99,74	92,47	100,24	100,13	98,25	
PAPEL E PAPELÃO	129,90	124,08	131,88	102,48	105,35	103,97	102,48	103,86	103,90	102,16	102,51	102,97	
BORRACHA	125,04	121,99	131,05	106,54	105,88	104,68	106,54	106,21	105,68	104,00	104,86	106,03	
COUROS E PELES	57,43	53,43	53,97	111,45	111,48	101,19	111,45	111,47	107,88	97,63	99,35	100,80	
QUIMICA	118,51	109,12	123,39	99,79	98,71	103,59	99,79	99,27	100,75	101,47	101,52	101,98	
FARMACEUTICA	78,62	102,73	100,75	85,57	94,57	75,85	85,57	90,45	84,63	100,02	98,31	94,85	
PERF., SABÕES, VELAS	133,91	129,01	131,64	102,14	102,56	94,26	102,14	102,35	99,50	103,36	103,49	103,51	
PROD. MAT. PLASTICAS	95,91	93,15	90,03	94,24	96,52	84,03	94,24	95,35	91,38	98,59	98,47	97,74	
TEXTIL	69,25	69,03	71,98	95,37	94,83	91,98	95,37	95,10	94,01	99,02	98,87	98,98	
VEST., CALÇ., ART. TEC	60,19	64,39	64,73	93,44	99,24	84,36	93,44	96,35	91,88	98,03	98,49	97,43	
PROD. ALIMENTARES	113,06	101,71	109,86	101,93	99,46	99,70	101,93	100,74	100,39	104,76	104,43	104,52	
BEBIDAS	96,95	97,50	103,47	104,07	104,01	91,77	104,07	104,04	99,42	101,81	102,24	102,18	
FUMO	29,64	106,69	247,33	91,18	113,24	117,74	91,18	107,58	113,92	121,95	119,80	117,58	

FONTE: IBGE/DPE/DEPARTAMENTO DE INDUSTRIA

(1) BASE: MEDIA DE 1991 = 100

(3) BASE: IGUAL PERIODO DO ANO ANTERIOR = 100

(2) BASE: IGUAL MES DO ANO ANTERIOR = 100

(4) BASE: ULTIMOS 12 MESES ANTERIORES = 100

INDICADORES DA PRODUÇÃO INDUSTRIAL POR CATEGORIAS DE USO - BRASIL

PONDERAÇÃO CI-85	2003												
	C A T E G O R I A S D E U S O	BASE FIXA MENSAL (1)			MENSAL (2)			ACUMULADO (3)			ULTIMOS 12 MESES (4)		
		JAN	FEV	MAR	JAN	FEV	MAR	JAN-JAN	JAN-FEV	JAN-MAR	ATE JAN	ATE FEV	ATE MAR
BENS DE CAPITAL	110,47	120,54	123,25	102,92	100,76	98,09	102,92	101,78	100,47	99,47	99,19	99,50	
1.BENS DE CAPITAL - EXCL. 2	100,09	112,54	117,96	98,45	97,27	97,70	98,45	97,82	97,78	96,92	96,39	96,65	
2.EQUIP.TRANSPORTE INDUSTRIAL	153,17	153,44	145,03	117,21	113,02	99,40	117,21	115,07	109,53	108,88	109,54	110,01	
BENS INTERMEDIARIOS	127,43	122,57	134,84	104,90	104,51	103,61	104,90	104,71	104,32	103,60	104,06	104,64	
1.ALIM. E BEBIDAS BASICOS P/IND.	67,25	60,14	53,01	100,79	106,78	92,68	100,79	103,53	100,09	105,92	105,53	105,65	
2.ALIM. E BEBIDAS ELABOR. P/IND.	77,01	65,81	74,81	118,31	93,06	87,13	118,31	105,17	98,18	107,73	107,60	106,67	
3.INSUMOS INDUS- TRIAIS BASICOS	75,14	90,54	147,69	107,24	105,73	111,22	107,24	106,41	108,62	106,66	106,76	106,87	
4.INSUMOS INDUS- TRIAIS ELABOR.	117,61	113,65	119,53	104,70	104,38	102,32	104,70	104,54	103,77	101,41	102,11	103,08	
5.COMB. E LUBRIFI- CANTES BASICOS	237,71	220,39	239,41	103,58	106,83	103,35	103,58	105,12	104,50	111,56	111,50	110,43	
6.COMB. E LUBRIFI- CANTES ELABOR	132,72	120,61	152,14	97,81	96,23	104,75	97,81	97,05	99,80	102,34	101,71	101,49	
7.PEÇAS E ACESS.P/ BENS DE CAPITAL	131,40	140,51	149,38	137,93	133,97	138,36	137,93	135,85	136,73	112,47	115,30	120,07	
8.PEÇAS E ACESS.P/ EQUIP.TRANS.IND	127,75	126,49	133,20	103,10	103,45	100,00	103,10	103,27	102,13	98,66	99,31	100,69	

FONTE: IBGE/DPE/DEPARTAMENTO DE INDUSTRIA

(1) BASE: MEDIA DE 1991 = 100

(3) BASE: IGUAL PERIODO DO ANO ANTERIOR = 100

(2) BASE: IGUAL MES DO ANO ANTERIOR = 100

(4) BASE: ULTIMOS 12 MESES ANTERIORES = 100

INDICADORES DA PRODUÇÃO INDUSTRIAL POR CATEGORIAS DE USO - BRASIL

PONDERAÇÃO CI-85	2003												
	C A T E G O R I A S D E U S O	BASE FIXA MENSAL (1)			MENSAL (2)			ACUMULADO (3)			ULTIMOS 12 MESES (4)		
		JAN	FEV	MAR	JAN	FEV	MAR	JAN-JAN	JAN-FEV	JAN-MAR	ATE JAN	ATE FEV	ATE MAR
BENS DE CONSUMO	105,89	102,93	104,80	96,72	103,58	93,84	96,72	99,98	97,84	100,41	100,86	100,78	
DURAVEIS (1/3)	140,41	139,67	127,71	105,59	108,80	83,58	105,59	107,17	98,47	103,48	105,02	104,68	
1.DURAVEIS - EX- CL. 2/3	109,11	107,55	95,55	98,87	101,05	76,34	98,87	99,94	91,30	104,46	105,59	104,35	
2.VEICULOS AUTOMO- TORES P/PASSAG.	161,76	158,93	150,83	110,46	111,06	85,92	110,46	110,75	101,38	97,43	99,20	99,79	
3.EQUIP.TRANSPORTE NÃO INDUSTRIAL	401,39	420,41	390,13	121,15	134,61	107,14	121,15	127,68	120,26	114,33	116,81	117,82	
SEMIDURAVEIS E NÃO DURAVEIS (4/8)	98,85	95,44	100,13	94,43	102,11	96,94	94,43	98,05	97,67	99,58	99,74	99,74	
4.SEMIDURAVEIS	65,84	69,81	70,52	94,31	100,69	86,62	94,31	97,49	93,48	97,17	98,08	97,67	
5.NÃO DURAVEIS - EXCL. 6/8	112,69	118,97	122,45	85,14	115,96	102,57	85,14	98,60	99,94	95,13	95,87	95,91	
6.ALIM. E BEBIDAS BASICOS P/CON- SUMO DOMESTICO	108,82	87,08	125,84	108,74	86,91	120,36	108,74	97,82	105,55	103,11	100,67	105,57	
7.ALIM. E BEBIDAS ELABOR. P/CON- SUMO DOMESTICO	123,45	114,16	121,76	98,89	101,39	101,21	98,89	100,08	100,46	103,01	102,81	103,19	
8.CARBURANTES	89,02	72,26	78,31	95,94	85,39	91,30	95,94	90,91	91,03	99,94	99,20	98,51	

FONTE: IBGE/DPE/DEPARTAMENTO DE INDUSTRIA

(1) BASE: MEDIA DE 1991 = 100

(3) BASE: IGUAL PERIODO DO ANO ANTERIOR = 100

(2) BASE: IGUAL MES DO ANO ANTERIOR = 100

(4) BASE: ULTIMOS 12 MESES ANTERIORES = 100

INDICADORES DA PRODUÇÃO INDUSTRIAL POR NÍVEL 100 - BRASIL

PONDERAÇÃO CI-85	2003												
	N Í V E L 100	BASE FIXA MENSAL (1)			MENSAL (2)			ACUMULADO (3)			ULTIMOS 12 MESES (4)		
		JAN	FEV	MAR	JAN	FEV	MAR	JAN-JAN	JAN-FEV	JAN-MAR	ATE JAN	ATE FEV	ATE MAR
EXT. MIN. METALICOS	106,76	92,49	118,72	111,49	103,65	110,57	111,49	107,71	108,76	101,25	102,36	103,40	
EXT. MIN. NÃO-METALICOS	173,75	149,80	133,05	102,43	112,04	93,04	102,43	106,66	102,30	104,59	106,19	105,68	
EXT. PETROLEO E GAS NATURAL	242,30	224,21	243,68	103,94	106,95	103,43	103,94	105,37	104,70	111,86	111,82	110,74	
EXT. CARVÃO MINERAL	56,88	70,09	71,59	65,02	93,76	93,20	65,02	78,26	83,06	84,39	82,93	82,45	
CIMENTO E CLINQUER	100,52	98,41	102,31	93,14	95,41	83,43	93,14	94,25	90,28	97,78	98,06	96,94	
PEÇAS E ESTRUT. DE CONCRETO, CIMENTO E FIBROCIMENTO	89,79	92,42	86,56	97,93	103,49	86,95	97,93	100,67	95,80	94,19	94,64	94,47	
VIDRO E ARTIGOS DE VIDRO	163,51	142,67	153,24	114,69	103,22	104,66	114,69	109,04	107,54	103,78	104,13	104,48	
OUTROS PROD. DE MINER. NÃO-METALICOS	101,75	97,47	102,18	101,04	102,24	96,54	101,04	101,62	99,84	101,46	101,99	102,04	
SIDERURGIA	137,31	123,99	140,31	116,96	109,99	114,80	116,96	113,55	113,98	107,76	108,75	110,76	
METALURGIA DOS NÃO-FERROSOS	146,00	139,33	161,30	100,79	99,20	104,21	100,79	100,01	101,48	97,20	97,79	98,96	
FUNDIDOS E FORJADOS DE AÇO	138,62	148,08	156,03	127,35	126,02	119,55	127,35	126,66	124,06	109,86	112,15	114,32	
OUTROS PROD. METALURGICOS	129,20	122,82	121,28	101,31	96,26	89,90	101,31	98,79	95,72	101,17	100,81	100,53	
MAQ., EQUIP. E INST. -INCL. PEÇAS E ACES	139,55	151,24	161,75	111,79	112,56	110,19	111,79	112,19	111,47	110,07	111,05	112,23	
TRATORES E MAQ. RO-DOV.- INCL. PEÇAS E ACESSORIOS	95,33	137,91	155,31	105,17	114,14	109,40	105,17	110,30	109,94	112,57	112,66	112,59	
EQUIP. P/PRODUÇÃO E DIST. ENERGIA ELET.	125,90	132,06	120,88	78,88	63,83	64,24	78,88	70,39	68,30	74,94	70,62	68,11	

FONTE: IBGE/DPE/DEPARTAMENTO DE INDUSTRIA

(1) BASE: MEDIA DE 1991 = 100

(3) BASE: IGUAL PERIODO DO ANO ANTERIOR = 100

(2) BASE: IGUAL MES DO ANO ANTERIOR = 100

(4) BASE: ULTIMOS 12 MESES ANTERIORES = 100

INDICADORES DA PRODUÇÃO INDUSTRIAL POR NIVEL 100 - BRASIL

PONDERAÇÃO CI-85	2003												
	N I V E L 100	BASE FIXA MENSAL (1)			MENSAL (2)			ACUMULADO (3)			ULTIMOS 12 MESES (4)		
		JAN	FEV	MAR	JAN	FEV	MAR	JAN-JAN	JAN-FEV	JAN-MAR	ATE JAN	ATE FEV	ATE MAR
CONDUTORES E OUTROS MATL. ELET. - EXCL. P/VEIC.	173,68	180,69	190,11	81,77	132,35	129,60	81,77	101,56	109,86	83,55	86,77	90,73	
APAR. E EQUIP. ELET. -INCL. ELETRODOMES- TICOS, MAQ. ESCRIT.	123,63	121,50	113,74	123,29	117,05	97,18	123,29	120,11	111,76	105,72	108,07	109,01	
MATL., APAR. ELETRO- NICOS E DE COMUNIC.	51,60	56,49	56,13	111,59	121,12	123,86	111,59	116,38	118,83	84,22	88,35	93,91	
APAR. RECEPT. DE TV, RADIO E EQUIP. SOM	77,80	90,37	73,25	80,84	91,02	61,07	80,84	86,01	76,53	104,64	106,54	104,41	
AUTOMOVEIS, UTILITA- RIOS, CAMINHÕES E ONIBUS	146,75	147,20	142,36	112,83	114,12	91,72	112,83	113,47	105,32	96,66	98,60	99,76	
MOTORES E PEÇAS P/ VEICULOS	129,56	131,49	133,07	103,71	105,30	97,15	103,71	104,51	101,90	96,68	97,43	98,72	
INDUST. NAVAL- INCL. REPARAÇÃO	4,77	3,29	3,97	265,27	95,22	263,62	265,27	153,41	177,95	119,82	121,73	139,65	
INDUST. FERROVIARIA - INCL. REPARAÇÃO	382,69	360,09	340,82	104,65	90,44	91,49	104,65	97,24	95,36	125,29	121,43	119,44	
FAB. OUTROS VEICULOS	323,71	330,52	307,96	123,99	137,79	107,58	123,99	130,60	122,23	111,94	114,80	115,81	
INDUST. DA MADEIRA	113,75	105,47	110,74	109,02	107,31	109,03	109,02	108,19	108,47	99,04	99,60	100,72	
INDUST. DO MOBILIARIO	107,49	103,67	96,80	95,71	104,29	79,78	95,71	99,74	92,47	100,24	100,13	98,25	
CELULOSE E PASTA ME- CANICA	168,75	160,36	169,54	116,32	119,06	122,37	116,32	117,64	119,21	111,16	112,12	114,20	
PAPEL, PAPELÃO E AR- TEFAT. DE PAPEL	136,24	130,34	138,83	98,30	101,24	98,90	98,30	99,71	99,43	99,67	99,81	99,79	
INDUST. DA BORRACHA	125,04	121,99	131,05	106,54	105,88	104,68	106,54	106,21	105,68	104,00	104,86	106,03	

FONTE: IBGE/DPE/DEPARTAMENTO DE INDUSTRIA

(1) BASE: MEDIA DE 1991 = 100

(3) BASE: IGUAL PERIODO DO ANO ANTERIOR = 100

(2) BASE: IGUAL MES DO ANO ANTERIOR = 100

(4) BASE: ULTIMO 12 MESES ANTERIORES = 100

INDICADORES DA PRODUÇÃO INDUSTRIAL POR NÍVEL 100 - BRASIL

PONDERAÇÃO CI-85	2003													
	BASE FIXA MENSAL (1)			MENSAL (2)			ACUMULADO (3)			ULTIMOS 12 MESES (4)				
	N Í V E L 100			JAN	FEV	MAR	JAN	FEV	MAR	JAN-JAN	JAN-FEV	JAN-MAR	ATE JAN	ATE FEV
ELEMENTOS QUIM. NÃO-PETROQUIM. OU CARBOQUÍMICOS	122,93	105,11	122,21	102,81	94,68	97,88	102,81	98,90	98,54	106,64	106,35	105,67		
DESTILAÇÃO DE ALCOOL	18,35	9,03	3,63	150,14	84,54	38,33	150,14	119,54	95,80	108,84	109,00	108,17		
REFINO DE PETROLEO	138,62	128,86	151,06	94,51	95,91	100,67	94,51	95,18	97,09	99,06	98,64	98,28		
PETROQUÍMICA BÁSICA E INTERMEDIÁRIA	139,20	125,60	143,15	109,89	99,60	115,01	109,89	104,76	108,14	104,41	105,25	108,13		
RESINAS, FIBRAS E ELASTOMEROS	136,46	119,13	135,92	112,70	97,35	108,22	112,70	104,99	106,09	102,22	102,55	104,57		
ADUBOS, FERTILIZANTES E CORRET. SOLO	111,88	115,89	115,90	100,61	112,51	132,27	100,61	106,33	113,86	111,93	111,51	112,91		
PROD. QUIM. DIVERSOS	111,67	110,55	111,48	104,09	115,05	103,82	104,09	109,27	107,39	98,38	100,82	103,68		
INDUST. FARMACEUTICA	78,62	102,73	100,75	85,57	94,57	75,85	85,57	90,45	84,63	100,02	98,31	94,85		
INDUST. DE PERFUMARIA, SABOES E VELAS	133,91	129,01	131,64	102,14	102,56	94,26	102,14	102,35	99,50	103,36	103,49	103,51		
LAMINADOS PLÁSTICOS	93,72	86,74	87,00	101,50	92,35	91,40	101,50	96,89	95,03	96,93	96,40	96,69		
ARTIGOS DE MATERIAL PLÁSTICO	96,78	95,69	91,22	91,72	98,11	81,55	91,72	94,79	90,09	99,19	99,22	98,12		
BENEF., FIAÇÃO E TECEL. DE FIBRAS NAT.	64,48	66,68	70,30	92,02	93,57	90,60	92,02	92,80	92,02	101,47	100,95	100,66		
FIAÇÃO E TECEL. DE FIBRAS ARTIFICIAIS OU SINTÉTICAS	75,33	73,72	72,56	101,68	99,73	90,21	101,68	100,70	97,01	97,77	98,21	98,07		
OUTRAS IND. TEXTEIS	75,16	69,63	75,96	96,84	92,48	97,81	96,84	94,69	95,74	94,34	94,48	95,78		
ARTIGOS DO VESTUÁRIO E ACESSÓRIOS	55,87	64,77	65,47	87,06	95,19	82,51	87,06	91,24	87,97	96,02	96,57	95,40		
IND. DE COURO E PÉLE E ARTIG. VIAGEM	57,43	53,43	53,97	111,45	111,48	101,19	111,45	111,47	107,88	97,63	99,35	100,80		

FONTE: IBGE/DPE/DEPARTAMENTO DE INDÚSTRIA

(1) BASE: MÉDIA DE 1991 = 100

(3) BASE: IGUAL PERÍODO DO ANO ANTERIOR = 100

(2) BASE: IGUAL MES DO ANO ANTERIOR = 100

(4) BASE: ÚLTIMOS 12 MESES ANTERIORES = 100

INDICADORES DA PRODUÇÃO INDUSTRIAL POR NIVEL 100 - BRASIL

PONDERAÇÃO CI-85	2003											
	BASE FIXA MENSAL (1)			MENSAL (2)			ACUMULADO (3)			ULTIMOS 12 MESES (4)		
	N I V E L 100	JAN	FEV	MAR	JAN	FEV	MAR	JAN-JAN	JAN-FEV	JAN-MAR	ATE JAN	ATE FEV
CALÇADOS	67,06	64,15	63,71	102,94	106,14	87,66	102,94	104,48	98,32	101,31	101,57	100,71
INDUST. DO CAFE	96,21	104,79	139,99	97,31	117,01	135,31	97,31	106,67	116,82	96,66	97,56	100,91
BENEF. DE ARROZ	110,83	100,03	107,36	99,39	103,93	91,36	99,39	101,49	97,84	102,99	102,81	102,03
MOAGEM DE TRIGO	105,44	101,32	108,35	89,03	99,13	98,97	89,03	93,71	95,45	95,68	95,74	96,29
CONSERV. DE FRUTAS E LEGUMES - INCL. SUCOS E CONDIMENTOS	163,53	107,49	102,50	96,31	74,55	78,80	96,31	86,32	84,12	111,54	109,85	108,66
BENEF. OUTROS PROD. DE ORIGEM VEGET. P/ ALIMENTAÇÃO	80,51	79,16	78,97	107,07	120,47	107,80	107,07	113,32	111,43	96,79	99,26	100,81
INDUST. DO FUMO	29,64	106,69	247,33	91,18	113,24	117,74	91,18	107,58	113,92	121,95	119,80	117,58
ABATE ANIMAIS (EXCL. AVES) E PREPARAÇÃO DE CARNES	119,46	116,74	116,57	104,93	111,54	112,58	104,93	108,09	109,54	106,80	106,52	107,84
ABATE E PREPARAÇÃO DE AVES	223,46	204,03	211,73	97,28	99,98	101,84	97,28	98,55	99,62	105,14	104,07	104,18
RESFRIAMENTO E PREP. DO LEITE E LATICIN.	113,81	102,87	101,45	106,40	112,51	103,72	106,40	109,22	107,40	99,92	101,31	101,94
INDUST. DO AÇUCAR	84,26	45,80	23,29	137,20	78,53	54,86	137,20	108,62	94,55	109,87	110,29	109,50
OLEOS VEG. EM BRUTO	62,16	74,68	117,90	116,29	98,48	97,54	116,29	105,84	101,83	110,71	108,85	107,39
REFINO DE OLEOS VEG. E FAB. GORDURAS P/ ALIMENTAÇÃO	90,50	91,37	114,41	90,42	91,98	86,82	90,42	91,20	89,45	99,88	98,71	96,74
ALIMENTOS P/ANIMAIS	182,92	159,65	167,97	105,29	102,52	102,78	105,29	103,98	103,58	108,62	107,81	107,45
OUTRAS INDUST. ALIMENTARES	118,60	115,91	125,69	90,42	98,28	101,96	90,42	94,14	96,73	99,59	99,13	99,95
INDUST. DE BEBIDAS	96,95	97,50	103,47	104,07	104,01	91,77	104,07	104,04	99,42	101,81	102,24	102,18

FONTE: IBGE/DPE/DEPARTAMENTO DE INDUSTRIA

(1) BASE: MEDIA DE 1991 = 100

(3) BASE: IGUAL PERIODO DO ANO ANTERIOR = 100

(2) BASE: IGUAL MES DO ANO ANTERIOR = 100

(4) BASE: ULTIMOS 12 MESES ANTERIORES = 100

INDICADORES DA PRODUÇÃO INDUSTRIAL POR CLASSES E GENEROS DE INDUSTRIA - BRASIL
ÍNDICE BASE FIXA MENSAL (NUMERO-ÍNDICE)
BASE: MÉDIA DE 1991 = 100

PONDERAÇÃO CI-85 COM AJUSTAMENTO SAZONAL

ANO: 2002

C L A S S E S E G E N E R O S	JAN	FEV	MAR	ABR	MAI	JUN	JUL	AGO	SET	OUT	NOV	DEZ
INDUSTRIA GERAL.....	126,97	127,36	126,53	133,81	126,71	128,15	128,33	128,98	130,36	132,56	132,79	129,93
EXTRATIVA MINERAL....	197,02	197,23	203,70	207,60	212,50	209,74	208,70	209,37	204,76	208,80	195,91	181,70
IND. TRANSFORMAÇÃO...	121,74	121,39	120,80	128,23	120,27	121,76	122,28	122,54	124,55	126,96	127,63	125,29
MIN. NÃO-METÁLICOS..	111,28	111,45	113,00	116,74	111,54	113,07	111,85	112,72	114,61	115,67	118,70	112,71
METALÚRGICA.....	128,64	129,78	129,60	129,97	124,51	128,23	129,76	133,88	136,36	140,87	143,06	143,98
MECÂNICA.....	127,91	129,90	130,42	144,33	131,29	135,46	140,15	141,65	145,98	150,05	152,38	144,55
MAT. ELÉTRICO E COM.	132,59	119,53	117,62	130,15	117,56	119,55	116,31	113,93	113,44	112,79	113,89	114,07
MAT. DE TRANSPORTE..	156,16	153,73	154,07	161,67	147,07	149,66	153,06	143,38	162,03	172,76	178,05	175,96
MADEIRA.....	106,35	106,21	103,78	108,86	103,72	105,93	103,36	106,86	107,60	112,02	109,20	104,47
MOBILIÁRIO.....	123,46	127,94	126,04	144,38	110,16	118,60	120,30	122,07	122,81	128,01	123,31	116,56
PAPEL E PAPELÃO.....	125,82	125,82	125,61	127,92	124,51	126,52	121,45	131,83	127,71	129,65	130,96	128,96
*BORRACHA.....	117,36	115,22	125,20	127,77	128,89	117,86	129,57	126,18	124,89	134,42	129,34	117,09
COUROS E PELES.....	54,34	52,59	53,32	56,81	52,92	52,87	55,82	55,80	53,63	57,92	58,84	57,54
QUÍMICA.....	130,77	132,18	129,28	131,85	134,29	131,14	133,18	131,17	130,72	128,40	130,03	127,31
FARMACÊUTICA.....	128,02	130,19	132,37	128,97	114,01	111,07	119,74	117,93	112,59	116,10	118,83	114,53
*PERF., SABÕES, VELAS	131,10	125,79	139,67	137,32	138,55	133,74	133,31	146,49	145,06	163,70	158,15	135,14
PROD. MAT. PLÁSTICAS	104,41	104,67	105,37	115,67	103,85	103,74	98,38	103,12	104,50	108,31	107,58	103,94
TEXTIL.....	78,70	77,77	76,66	81,36	73,62	77,33	77,04	76,75	77,98	76,22	78,73	77,60
VEST., CALÇ., ART. TEC.	75,31	77,01	79,17	86,50	74,86	72,80	76,08	75,12	76,41	73,03	74,67	71,74
PROD. ALIMENTARES...	126,45	128,58	126,84	137,13	130,48	131,37	131,32	133,28	134,60	135,91	130,21	129,61
BEBIDAS.....	105,86	112,90	113,47	115,62	113,98	118,58	117,65	121,48	114,63	120,76	121,57	112,98
FUMO.....	112,91	120,35	117,44	123,50	107,80	99,14	90,03	74,32	84,12	86,78	97,02	95,41

FONTE: IBGE/DPE/DEPARTAMENTO DE INDÚSTRIA

(*) GÊNEROS SEM PADRÃO DE SAZONALIDADE DEFINIDO E, PORTANTO, SEM AJUSTE SAZONAL

INDICADORES DA PRODUÇÃO INDUSTRIAL POR CLASSES E GÊNEROS DE INDÚSTRIA - BRASIL
ÍNDICE BASE FIXA MENSAL (NÚMERO-ÍNDICE)
BASE: MÉDIA DE 1991 = 100

PONDERAÇÃO CI-85 COM AJUSTAMENTO SAZONAL

ANO: 2003

C L A S S E S E G E N E R O S	JAN	FEV	MAR	ABR	MAI	JUN	JUL	AGO	SET	OUT	NOV	DEZ
INDÚSTRIA GERAL.....	130,61	132,31	127,86									
EXTRATIVA MINERAL....	205,59	210,28	211,65									
IND. TRANSFORMAÇÃO...	124,76	125,68	121,68									
MIN. NÃO-METÁLICOS..	112,43	112,02	105,49									
METALÚRGICA.....	143,56	137,76	139,08									
MECÂNICA.....	143,37	146,41	142,95									
MAT. ELÉTRICO E COM.	118,47	126,26	115,14									
MAT. DE TRANSPORTE..	174,70	170,48	147,30									
MADEIRA.....	114,82	114,16	112,99									
MOBILIÁRIO.....	116,65	133,24	102,75									
PAPEL E PAPELÃO.....	129,96	132,56	130,77									
*BORRACHA.....	125,04	121,99	131,05									
COURO E PELES.....	59,70	58,70	54,24									
QUÍMICA.....	130,91	129,89	134,75									
FARMACÊUTICA.....	110,74	123,12	100,00									
*PERF., SABÕES, VELAS	133,91	129,01	131,64									
PROD. MAT. PLÁSTICAS	99,60	101,12	88,91									
TEXTIL.....	75,62	73,90	71,37									
VEST., CALÇ., ART. TEC.	70,79	75,93	67,80									
PROD. ALIMENTARES...	128,96	127,63	126,84									
BEBIDAS.....	111,51	117,36	104,64									
FUMO.....	104,25	130,88	138,83									

FONTE: IBGE/DPE/DEPARTAMENTO DE INDÚSTRIA

(*) GÊNEROS SEM PADRÃO DE SAZONALIDADE DEFINIDO E, PORTANTO, SEM AJUSTE SAZONAL

INDICADORES DA PRODUÇÃO INDUSTRIAL POR CATEGORIAS DE USO - BRASIL
INDICE BASE FIXA MENSAL (NUMERO-INDICE)
BASE: MEDIA DE 1991 = 100

PONDERAÇÃO CI-85 COM AJUSTAMENTO SAZONAL

ANO: 2002

C A T E G O R I A S D E U S O	JAN	FEV	MAR	ABR	MAI	JUN	JUL	AGO	SET	OUT	NOV	DEZ
BENS DE CAPITAL.....	120,52	125,45	123,91	134,66	120,77	123,74	124,49	122,43	121,64	126,69	129,71	118,62
BENS INTERMEDIARIOS.	128,21	129,46	128,98	133,58	130,18	130,68	130,64	131,08	133,25	134,08	134,68	133,28
BENS DE CONSUMO.....	120,69	117,68	118,19	127,71	114,23	116,26	117,83	118,88	119,09	121,56	121,19	119,09
DURAVEIS.....	147,52	145,63	148,65	166,77	143,16	145,91	150,21	149,33	155,87	163,35	163,17	158,55
SEMIDURAVEIS E NÃO DURAVEIS.....	114,72	112,36	111,26	119,23	109,41	110,35	111,15	112,61	111,92	113,06	112,59	110,73

FONTE: IBGE/DPE/DEPARTAMENTO DE INDUSTRIA

INDICADORES DA PRODUÇÃO INDUSTRIAL POR CATEGORIAS DE USO - BRASIL
INDICE BASE FIXA MENSAL (NUMERO-INDICE)
BASE: MEDIA DE 1991 = 100

PONDERAÇÃO CI-85 COM AJUSTAMENTO SAZONAL

ANO: 2003

C A T E G O R I A S D E U S O	JAN	FEV	MAR	ABR	MAI	JUN	JUL	AGO	SET	OUT	NOV	DEZ
BENS DE CAPITAL.....	124,73	126,04	121,20									
BENS INTERMEDIARIOS.	135,04	134,89	133,98									
BENS DE CONSUMO.....	116,42	121,76	111,63									
DURAVEIS.....	156,40	157,46	125,61									
SEMIDURAVEIS E NÃO DURAVEIS.....	108,39	114,55	108,56									

FONTE: IBGE/DPE/DEPARTAMENTO DE INDUSTRIA

Se o assunto é Brasil, procure o IBGE

O IBGE põe à disposição da sociedade milhares de informações de natureza estatística (demográfica, social e econômica), geográfica, cartográfica, geodésica e ambiental, que permitem conhecer a realidade física, humana, social e econômica do País.

ATENDIMENTO TELEFÔNICO

Ligação Direta Gratuita: 0800-218181

INTERNET

<http://www.ibge.gov.br>
<http://www.ibge.org>

PONTOS DE ATENDIMENTO

Rio de Janeiro

Centro de Documentação e Disseminação de Informações - CDDI
Rua General Canabarro, 706 - 20271-201 - Maracanã
Fax: (021)569-1103

Livraria do IBGE

Avenida Franklin Roosevelt, 146 - loja - 20021-120 - Castelo
Tel.: (021)220-9147
Avenida Beira Mar, 436 - 2º andar - 20201-060 - Castelo
Tel.: (021)210-1250 Ramais: 41 / 420 / 422 / 425 e 427
Fax: (021)240-0012

Norte

RO - Porto Velho - Rua Tenreiro Aranhã, 2643 - Centro - 78900-750
Telefax: (069)221-3658

AC - Rio Branco - Rua Benjamin Constant, 506 - Centro - 69900-160
Tels.: (068)224-1540/1490 - Ramal 6; Fax: (068)224-1382

AM - Manaus - Rua Afonso Pena, 38 - Centro - 69020-160
Telefax: (092)232-1372 PABX: (092) 633-2433 Ramais 48 e 49

RR - Boa Vista - Av. Getúlio Vargas, 76-E - Centro - 69301-031
Tel.: (095)224-4103 - Ramal 22 Telefax: (095)623-9399

PA - Belém - Av. Gentil Bittencourt, 418 - Batista Campos
66035-340 - Tel.: (091)242-0234; Fax: (091)241-1440

AP - Macapá - R. Leopoldo Machado, 2466 - Bairro Central
68908-120 - Telefax: (096)223-2696

Nordeste

MA - São Luís - Av. Silva Maia, 131 - Praça Deodoro - 65020-570
Tel.: (098)221-5121; Fax: (098)232-3226

PI - Teresina - Rua Simplício Mendes, 436 - Centro - 64000-110
Tel.: (086)221-4161; Fax: (086)221-6308

CE - Fortaleza - Av. 13 de Maio, 2901 - Benfica - 60040-531
Tel.: (085)243-6941 Fax: (085)281-3353

RN - Natal - Av. Prudente de Moraes, 161 - Petrópolis - 59020-400
Tel.: (084)211-5310 - Ramal 13 Fax: (084)221-3025

PB - João Pessoa - Rua Irineu Pinto, 94 - Centro - 68010-100
Tel.: (083)241-1560 - Ramal 219 e 220 Fax: (083)241-7255

PE - Recife - Rua do Hospício, 387 - 4º andar - Boa Vista - 50050-050
Tel.: (081)231-0811 - Ramal 215; Telefax: (081)423-0056 / 423-0355
Ramais 215 e 224

AL - Maceió - Praça dos Palmares, s/nº - Edifício do INAMPS 3º e 4º and
57020-000 - Tel.: (082)221-2385 221-1531; Fax: (082)326-1754

SE - Aracaju - Rua Riachuelo, 1017 - Térreo - São José - 49015-160
Telefax: (079)222-3122 / 8197 / 8198

BA - Salvador - Av. Estados Unidos, 476 - 4º andar - Comércio
Edifício Sesquicentenário - 40013-900 - Tel.: (071)243-9277 - Ramais
2005 e 2008; Telefax: (071)241-2502

Sudeste

MG - Belo Horizonte - Rua Oliveira, 523 - 1º andar - Cruzeiro
30310-150 - Tel.: (031)223-0554 - Ramais 1112 e 1113
Telefax: (031)223-3381

ES - Vitória - Avenida dos Navegantes, 675 - 9º andar - Enseada do
Suá - 29056-900 - Tel: (027) 324-4016; Fax: (027) 325-3857

SP - São Paulo - Rua Urussuí, 93 - 3º andar - Itaim Bibi - 04542-050
Tels.: (011)822-2106 / 0077 - Ramal 281; Fax: (011)822-5264

Sul

PR - Curitiba - Alameda Dr. Carlos de Carvalho, 625 - Térreo - Centro
80430-180 - Tel.: (041) 322-5500 - Ramais 253 e 254;
Telefax: (041)222-5764

SC - Florianópolis - Rua Victor Meirelles, 170 - Centro - 88010-440
PABX: (048)224-0733 - Ramais 155, 144 e 140
Telefax: (048)222-0369

RS - Porto Alegre - Avenida Augusto de Carvalho, 1205 - Térreo
Praia de Belas - 90010-390 - Tel.: (051)228-6444 - Ramais 211, 213
e 225; Fax: (051)228-8507; Telefax: (051)228-6444 - Ramal 212

Centro-Oeste

MS - Campo Grande - Rua Barão do Rio Branco, 1431 - Centro
79002-174 - Tels.: (067)721-1163/1902/1525 - Ramais 32 e 42;
Fax: (067)721-1520

MT - Cuiabá - Avenida Tenente Coronel Duarte, 407 - 1º / 2º andares
Centro - 78005-750 - Tels: (065)623-7121 / 7255
Fax: (065)623-0573

GO - Goiânia - Avenida Tocantins, 675 - Setor Central - 74015-010
Tel.: (062)223-3121; Telefax: (062)223-3106

DF - Brasília - SDS - Ed. Venâncio II - Bl H - Quadra 06 / 1º andar
70393-900 - Tels.: (061)223-1359 / 321-7702 - Ramal 124;
Fax: (061)226-9106

O IBGE possui, ainda, agências localizadas nos principais municípios.

