

Indicadores IBGE

Pesquisa Industrial Mensal

Produção Física Brasil

maio 2003

Instituto Brasileiro de
Geografia e Estatística - IBGE

Presidente da República
Luiz Inácio Lula da Silva

Ministro de Estado do Planejamento, Orçamento e Gestão
Guido Mantega

INSTITUTO BRASILEIRO DE GEOGRAFIA E ESTATÍSTICA - IBGE

Presidente do IBGE
Eduardo Pereira Nunes

Diretor de Planejamento e Coordenação
Nuno Duarte da Costa Bittencourt

ÓRGÃOS ESPECÍFICOS SINGULARES

Diretoria de Pesquisas
Maria Martha Malard Mayer

Diretoria de Geociências
Guido Gelli

Diretoria de Informática
Luiz Fernando Pinto Mariano (em exercício)

Centro de Documentação e Disseminação de Informações
David Wu Tai

Escola Nacional de Ciências Estatísticas
Kaizô Iwakami Beltrão

UNIDADE RESPONSÁVEL

Diretoria de Pesquisas

Coordenação das Estatísticas Econômicas
Magdalena Sophia Cronemberger Góes

Coordenação de Indústria
Silvio Sales

EQUIPE de REDAÇÃO

Redator:

Silvio Sales

Análise de Dados:

Gerência de Análise

Gerência de Pesquisas Mensais

Editoração:

Domingos Roberto Nicolau Cersosimo

Indicadores IBGE

Plano de divulgação:

Pesquisa mensal de emprego

Estatística da produção agropecuária

Pesquisa industrial mensal: produção física Brasil

Pesquisa industrial mensal: produção física regional

Pesquisa industrial mensal: emprego e salário

Pesquisa mensal de comércio

Sistema nacional de índices de preços ao consumidor: IPCA-E

Sistema nacional de índices de preços ao consumidor: INPC - IPCA

Sistema nacional de pesquisa de custos e índices da construção civil

Contas nacionais trimestrais: indicadores de volume

Contas nacionais trimestrais: indicadores de volume e valores correntes

Iniciado em 1982, com a divulgação de indicadores sobre trabalho e rendimento, indústria e preços, o periódico **Indicadores IBGE** incorporou no decorrer da década de 80 informações sobre agropecuária e produto interno bruto. A partir de 1991, foi subdividido em fascículos por assuntos específicos, que incluem tabelas de resultados, comentários e notas metodológicas. As informações apresentadas estão disponíveis em diferentes níveis geográficos: nacional, regional e metropolitano, variando por fascículo.

SUMÁRIO

NOTAS METODOLÓGICAS	3
COMENTÁRIOS	5
ÍNDICES	
Por gêneros de indústria	13
Por categorias de uso	14
Por nível 100 (Subsetores Industriais)	16
Sazonalmente ajustados	
Por gêneros de indústria	20
Por categorias de uso	22

NOTAS METODOLÓGICAS

1 - Os indicadores de quantum utilizam dados primários da Pesquisa Industrial Mensal de Produção Física (PIM-PF). O painel de produtos e informantes acompanhado é uma amostra intencional representativa de cerca de 62% do Valor da Produção do Censo Industrial de 1985, abrangendo 944 produtos e 6.200 empresas, totalizando cerca de 13.000 informações mensais, a partir de janeiro de 1991.

2 - A base de ponderação dos indicadores é fixa e tem como referência a estrutura do Valor Agregado Industrial de 1985.

3 - A fórmula de cálculo adotada é uma adaptação de Laspeyres - base fixa em cadeia, com atualização de pesos.

4 - São divulgados quatro tipos de índices:

- ÍNDICE BASE FIXA MENSAL (NÚMERO-ÍNDICE): compara a produção do mês de referência do índice com a média mensal produzida no ano base da pesquisa (1991);

- ÍNDICE MENSAL: compara a produção do mês de referência do índice em relação a igual mês do ano anterior;

- ÍNDICE ACUMULADO: compara a produção acumulada no ano, de janeiro até o mês de referência do índice, em relação a igual período do ano anterior;

- ÍNDICE ACUMULADO 12 MESES: compara a produção acumulada nos últimos 12 meses de referência do índice em relação a igual período imediatamente anterior. Os demais ÍNDICES (por exemplo, MÊS/MÊS ANTERIOR) podem ser obtidos pelo usuário a partir do índice Base Fixa Mensal.

5 - O ajuste sazonal das séries foi obtido utilizando-se o método X-11, adotado internacionalmente. O método foi aplicado aos índices de gêneros, e aos da Indústria Geral e de Transformação.

6 - Os índices apresentados neste documento são preliminares, estando sujeitos à retificação nos dados primários por parte dos informantes da pesquisa.

7 - A sistemática adotada para retificação de índices consiste na divulgação, junto com os resultados de cada mês de dezembro do ano (n), do "índice Base Fixa Mensal" do ano n-1, que passará então a ser definitivo.

8 - Informações mais detalhadas sobre os procedimentos metodológicos podem ser obtidas na Coordenação de Indústria (COIND) - Avenida Chile, 500 4º andar CEP 20031-170 - Rio de Janeiro - RJ, telefone: (21) 2142-4513.

Comentários

A produção industrial em maio praticamente repetiu o nível observado no mês anterior, apresentando taxa de 0,1% na série livre de influências sazonais. No confronto com maio de 2002 o setor registrou queda de 0,3%. O acumulado para o período janeiro-maio ficou em 0,6%, ligeiramente abaixo da taxa para o período janeiro-abril (0,8%), enquanto o acumulado nos últimos doze meses ficou estável entre abril e maio últimos, com taxa de 2,7%.

Entre abril e maio deste ano, dez dos vinte ramos pesquisados aumentaram o nível de produção, com destaque para as indústrias de alimentos (3,3%), bebidas (11,9%) e de perfumaria (12,3%). Entre as quedas, vale citar as de material elétrico e de comunicações (-4,6%) e fumo (-4,8%). No corte por categorias de uso, há crescimento em bens de capital (0,2%) e em bens de consumo semiduráveis e não duráveis (1,8%), enquanto que bens intermediários (-0,5%) e bens de consumo duráveis (-3,8%) mostram queda de produção.

Em maio deste ano, a produção global da indústria é 0,3% menor que a de maio de 2002, com onze ramos industriais ostentando taxas negativas. As que mais pressionam o resultado global permanecem sendo, por ordem de importância, as seguintes: material elétrico e de comunicações (-13,4%), vestuário e calçados (-16,2%), têxtil (-8,3%) e farmacêutica (-18,1%). Por outro lado, os desempenhos positivos de maior impacto, foram os de: mecânica (13,5%), metalúrgica (6,3%) e produtos alimentares (3,2%). No grupo de ramos industriais com as quedas mais importantes, destacam-se itens cujo destino predominante é o mercado interno. Em sua maioria, são bens de consumo, como aparelhos de televisão, artigos de vestuário e medicamentos; mas há também itens identificados com a evolução dos investimentos, como transformadores de alta tensão, e outros da área de bens intermediários, como tecidos de algodão. Já entre as áreas industriais que mantêm índices positivos, os maiores destaques são itens relacionados ao desempenho do setor agrícola, como tratores e colhedoras, ou às exportações, como são os casos dos produtos siderúrgicos e do café solúvel.

Nos índices por categorias de uso, ainda no comparativo maio 03/maio 02, há quedas em todos os segmentos, sendo em bens de consumo duráveis

(-7,7%) muito mais intensa. O melhor desempenho relativo ficou com o setor de bens intermediários, cuja produção praticamente iguala o nível de maio de 2002, com queda de 0,2%. Bens de capital apresenta um recuo de 0,8% e bens de consumo semi e não duráveis cai 1,0%.

No segmento de bens de consumo duráveis a principal pressão negativa veio da queda na fabricação de aparelhos de televisão. O grupo eletrodomésticos recuou 16,1% nesse período. A produção automobilística foi negativa em 7,4% e o item motocicletas manteve o ritmo de crescimento apresentando, este mês, aumento de 12,3%.

Na área de bens intermediários, os destaques negativos são os subsetores de insumos industriais elaborados (-1,9%), influenciado principalmente pela queda na fabricação de fio e cabo de alumínio, e os de insumos para construção civil (-8,0%) e embalagens (-7,8%), ambos diretamente relacionados com o comportamento da demanda interna. Vale mencionar, também, que a produção de petróleo e gás natural apresentou ligeiro crescimento este mês (0,2%), acumulando assim acréscimo de 3,5% no período janeiro-maio.

O recuo de 0,8% no setor de bens de capital é influenciado, basicamente, por itens da indústria de material elétrico e de comunicações (-26,9%) e de material de transporte (-4,0%). O desempenho favorável do subsetor de bens de capital para agricultura (45,4%) tem contribuído para sustentar o ritmo da produção total de bens de capital.

Em bens de consumo semiduráveis e não duráveis, a queda de 1,0% frente a maio de 2002, reflete principalmente a manutenção de índices negativos para o grupamento semiduráveis (-13,4%) e na produção de medicamentos (-18,1%). Alimentos e bebidas para consumo doméstico (3,3%) e carburantes (1,7%) mostram crescimento no período.

Pela evolução dos índices de média móvel trimestral (gráficos) observa-se que o total da indústria e todas as quatro categorias de uso estão com trajetória de queda. Para a indústria geral, o trimestre encerrado em maio está 1,5% abaixo do nível do primeiro trimestre de 2003, e é declinante pelo sexto mês consecutivo. É na área de bens de consumo duráveis que esse movimento é mais acentuado, confirmando a redução da

demanda interna. Neste segmento, o trimestre encerrado em maio está 8,4% abaixo do nível do primeiro trimestre do ano e registra o valor mais baixo, neste indicador desde janeiro de 2000. Nas demais categorias, a comparação do nível trimestral de maio, relativamente ao de março, mostra as seguintes quedas: bens de capital (-1,1%), bens intermediários (-1,7%) e bens de consumo semiduráveis e não duráveis (-1,1%).

No acumulado do ano, período janeiro-maio, a ligeira expansão (0,6%) é sustentada pelos resultados de mecânica (11,1%), metalúrgica (6,6%) e extrativa mineral (3,9%), que contribuem para reduzir os impactos negativos de material elétrico e de comunicações (-6,6%), vestuário e calçados (-14,9%), têxtil (-8,2%) e farmacêutica (-18,7%). Também por esses números, se confirma o perfil do desempenho industrial nesses primeiros cinco meses, onde agricultura e exportações são os focos de dinamismo para a atividade fabril, enquanto o consumo interno pressiona o resultado para o campo negativo.

Indústria Geral
Índices Mensais de Base Fixa (1991=100) *
Média Móvel Trimestral - 2002-2003

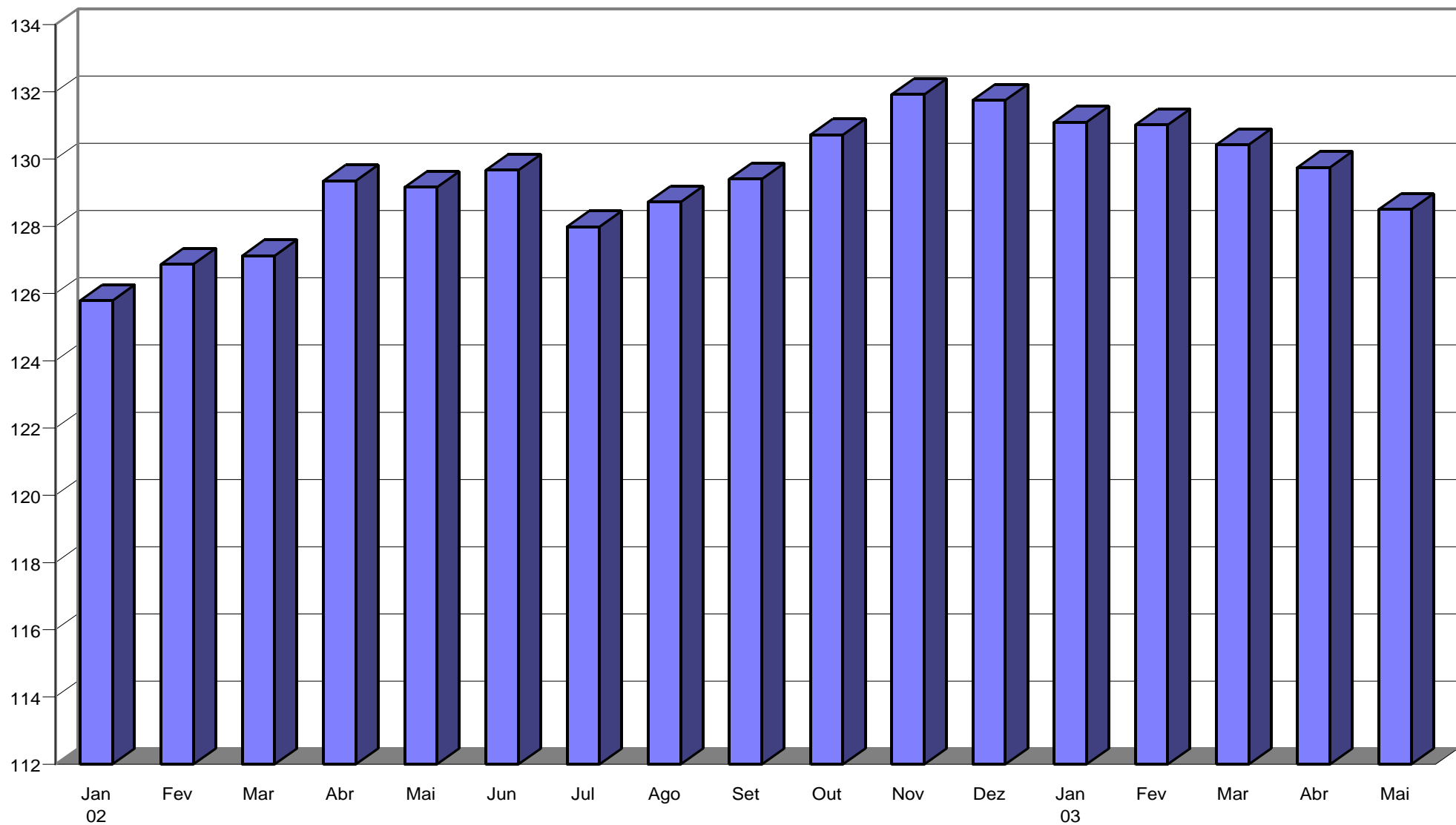

Fonte: IBGE/ DPE/ Departamento de Indústria

* Série com ajuste sazonal

Índices Mensais de Base Fixa (1991=100) *
Média Móvel Trimestral - 2002-2003

Bens de Capital

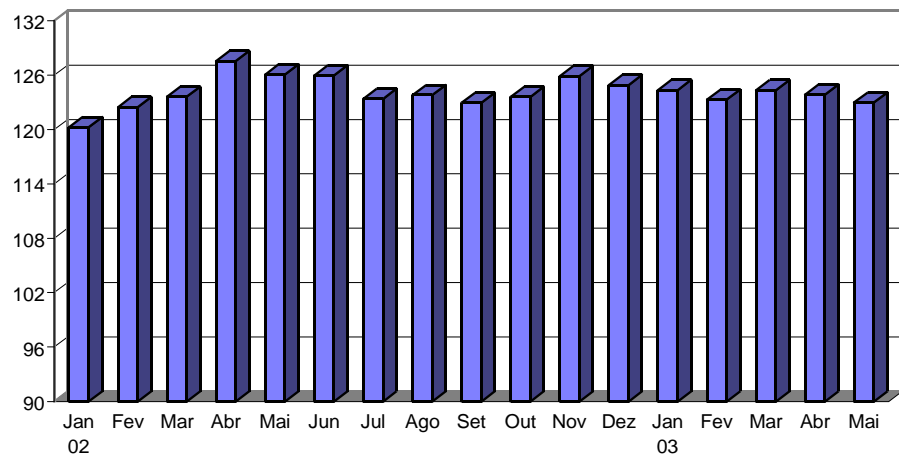

Bens Intermediários

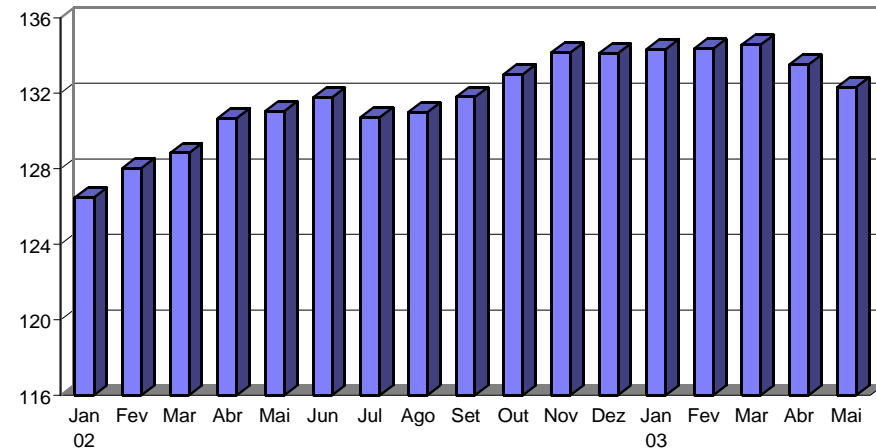

Bens de Consumo Duráveis

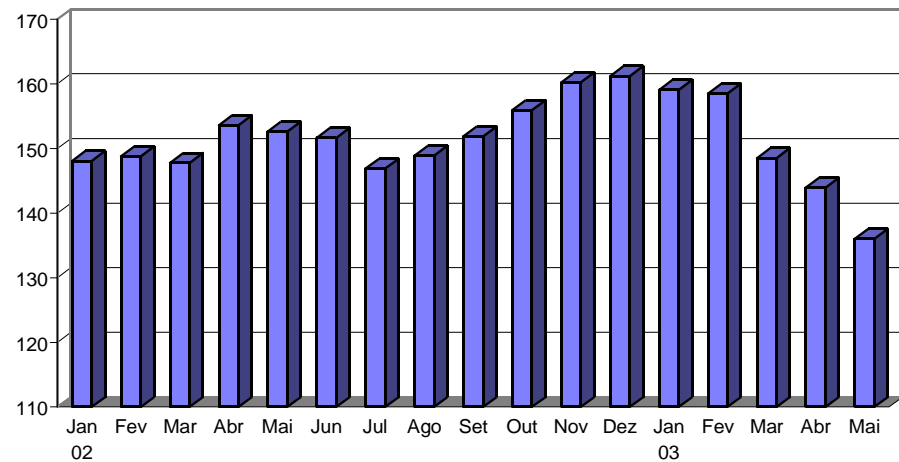

Bens de Consumo Semiduráveis e Não-Duráveis

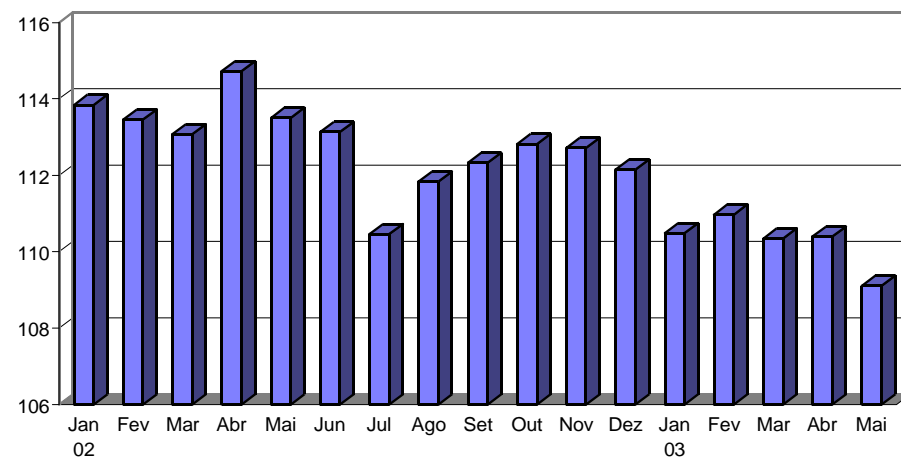

Fonte: IBGE/ DPE/ Departamento de Indústria

* Série com ajuste sazonal

TABELA 1
INDICADORES CONJUNTURAIS DA INDÚSTRIA
SEGUNDO CATEGORIA DE USO - MAIO / 2003

S E G M E N T O S	V A R I A Ç Ã O (%)			
	MES/MES *	MENSAL	ACUMULADO NO ANO	ACUMULADO 12 MESES
BENS DE CAPITAL	0,2	-0,8	-1,3	-1,2
BENS INTERMEDIARIOS	-0,5	-0,2	2,2	4,1
BENS DE CONSUMO	-0,1	-2,5	-4,0	-0,5
DURAVEL	-3,8	-7,7	-4,9	3,1
SEMIDURAVEL E NÃO DURAVEL	1,8	-1,0	-3,8	-1,5
INDÚSTRIA GERAL	0,1	-0,3	0,6	2,7

FONTE: IBGE/DPE/DEPARTAMENTO DE INDÚSTRIA
 (*) Com ajuste sazonal

TABELA 2
ÍNDICES MENSAIS DE BASE FIXA (1991=100)*
MÉDIA MÓVEL TRIMESTRAL 2002-2003

ANO / MÊS	BENS DE CAPITAL	BENS INTERMEDIÁRIOS	BENS DE CONSUMO		INDÚSTRIA GERAL
			DURÁVEIS	SEMIDURÁVEIS E NÃO-DURÁVEIS	
2002 Jan	120,26	126,48	148,08	113,85	125,79
Fev	122,48	128,04	148,81	113,46	126,88
Mar	123,62	128,83	147,78	113,07	127,13
Abr	127,55	130,69	153,62	114,73	129,35
Mai	126,07	131,06	152,61	113,51	129,16
Jun	125,96	131,77	151,65	113,14	129,67
Jul	123,38	130,74	146,90	110,46	127,99
Ago	123,80	131,00	148,87	111,83	128,72
Set	122,95	131,80	151,87	112,33	129,41
Out	123,57	133,00	155,90	112,82	130,73
Nov	125,91	134,15	160,23	112,72	131,92
Dez	124,90	134,12	161,21	112,15	131,75
2003 Jan	124,36	134,34	159,07	110,49	131,10
Fev	123,28	134,37	158,51	110,97	131,02
Mar	124,32	134,57	148,54	110,35	130,44
Abr	123,83	133,52	143,93	110,39	129,76
Mai	122,97	132,34	136,00	109,11	128,50

FONTE: IBGE/DPE/DEPARTAMENTO DE INDÚSTRIA
 *Série com ajuste sazonal

(1)

COMPOSIÇÃO DA TAXA DE CRESCIMENTO DA INDUSTRIA GERAL - BRASIL
INDICE ACUMULADO
BASE: IGUAL PERIODO DO ANO ANTERIOR = 100
JANEIRO - MAIO 2003

G E N E R O S	COMPOSIÇÃO DA TAXA	P R O D U T O S R E S P O N S A V E I S (*)
EXTRATIVA MINERAL.....	0.46	!Petroleo em bruto !Minério de ferro pelletizado
MIN. NÃO-METALICOS.....	-0.16	!Cimento comum !Pedra britada
METALURGICA.....	0.78	!Ferro e aço fundido em formas e peças !Chapas de aços inoxidaveis
MECANICA.....	1.06	!Motores diesel estacionarios, de 50 a menos de 1.000 CV !Tratores agricolas, de 100 HP ou mais
MAT. ELETRICO E COM....	-0.46	!Transf. de alta tensão, de 2.500 KVA ou mais !Aparelhos receptores de televisão a cores
MAT. DE TRANSPORTE.....	0.00	!Motocicletas até 125 cm3 de cilindradas !Caminhões de 20 t de CMT ou mais (diesel)
MADEIRA.....	0.06	!Madeira serrada ou desdobrada - incl. de pinho !Tabuas
MOBILIARIO.....	-0.12	!Armarios de madeira, p/quartos !Poltronas e sofás de madeira, de uso residencial
PAPEL E PAPELÃO.....	0.09	!Celulose de todos os tipos !Papel apergaminhado ou sulfite p/escrever
BORRACHA.....	0.07	!Pneumaticos p/automoveis !Mangueiras, canos e tubos de borracha
COUROS E PELES.....	0.02	!Couros e peles de bovinos, secos !Napa (couros)
QUIMICA.....	0.08	!Fertilizantes compostos NPK !Alcool etilico de cana-de-açúcar, anidro
FARMACEUTICA.....	-0.29	!Vitaminas !Antibioticos dosados (trimetoprim e outros) - excl. topicos
PERF., SABÕES, VELAS...	-0.01	!Aguas-de-colonia, extratos e semelh. - excl. loções p/barba !Detergentes p/uso doméstico
PROD. MAT. PLASTICAS...	-0.22	!Mangueiras, canos e tubos de plastico !Artigos de matl. plastico, p/uso doméstico
TEXTIL.....	-0.31	!Tecido acabado ou beneficiado de algodão !Fio cru de algodão
VEST., CALÇ., ART. TEC....	-0.44	!Blusas, blusões e camisas esporte !Camisetas
PROD. ALIMENTARES.....	-0.00	!Molhos preparados - excl. p/massas !Café em grão
BEBIDAS.....	-0.04	!Vinhos de uva - incl. vermute !Cervejas - incl. chope
FUMO.....	0.03	!Fumo em folha beneficiado (seco ou defumado)
INDUSTRIA GERAL.....	0.58	

FONTE: IBGE/DPE/DEPARTAMENTO DE INDUSTRIA

(1) $C = \frac{(I - 100)}{G} \cdot K$, ONDE: C = PARTICIPAÇÃO DO GENERO NA FORMAÇÃO DO TOTAL DA TAXA DE CRESCIMENTO, I = INDICADOR DO GENERO E K = PESO DO GENERO NO TOTAL DA INDUSTRIA GERAL.

(*) FORAM DESTACADOS EM CADA GENERO, OS DOIS PRINCIPAIS PRODUTOS RESPONSÁVEIS PELO INDICADOR.

INDICADORES DA PRODUÇÃO INDUSTRIAL POR CLASSES E GENEROS DE INDUSTRIA - BRASIL

PONDERAÇÃO CI-85 C L A S S E S E G E N E R O S	2003											
	BASE FIXA MENSAL (1)			MENSAL (2)			ACUMULADO (3)			ULTIMOS 12 MESES (4)		
	MAR	ABR	MAI	MAR	ABR	MAI	JAN-MAR	JAN-ABR	JAN-MAI	ATE MAR	ATE ABR	ATE MAI
INDUSTRIA GERAL	126,84	125,47	131,48	100,73	96,26	99,66	102,50	100,83	100,58	103,54	102,69	102,73
EXTRATIVA MINERAL	215,25	208,88	212,58	103,81	103,50	101,56	104,83	104,49	103,88	109,65	108,78	107,36
IND. TRANSFORMAÇÃO	119,90	118,93	125,12	100,31	95,34	99,41	102,18	100,34	100,14	102,80	101,95	102,16
MIN. NÃO-METALICOS	106,96	102,73	108,15	93,06	89,16	93,77	98,34	95,93	95,48	100,26	99,07	98,88
METALURGICA	141,50	134,29	140,85	107,66	101,79	106,25	108,36	106,65	106,57	106,29	106,35	107,42
MECANICA	150,19	155,04	156,20	109,34	108,38	113,51	111,19	110,41	111,06	111,71	111,56	112,55
MAT. ELETRICO E COM	112,58	110,73	107,14	98,83	87,42	86,62	98,01	95,16	93,38	90,85	90,26	90,63
MAT. DE TRANSPORTE	155,48	157,14	162,54	95,78	89,16	97,06	105,45	100,86	100,05	104,11	102,76	103,89
MADEIRA	110,59	107,31	109,25	108,94	98,29	100,25	108,42	105,75	104,60	100,67	100,26	100,73
MOBILIARIO	96,77	107,81	112,46	79,75	79,98	96,38	92,52	88,91	90,40	98,27	94,96	95,41
PAPEL E PAPELÃO	130,85	129,29	127,50	103,16	102,61	102,86	103,62	103,37	103,26	102,90	102,91	103,22
BORRACHA	131,05	125,85	134,61	104,68	98,50	104,44	105,68	103,79	103,92	106,03	105,39	106,25
COUROS E PELES	54,03	58,22	63,25	101,30	101,93	109,94	107,92	106,29	107,07	100,81	101,22	102,91
QUIMICA	123,40	121,70	131,47	103,59	101,69	98,59	100,75	100,99	100,46	101,98	101,88	101,41
FARMACEUTICA	96,81	96,61	105,23	72,86	75,78	81,94	83,10	81,07	81,26	94,53	91,17	89,66
PERF., SABÕES, VELAS	130,92	126,25	141,83	93,99	92,00	102,35	99,53	97,59	98,58	103,61	102,88	103,98
PROD. MAT. PLASTICAS	89,98	89,40	89,57	83,98	78,93	85,47	91,35	87,99	87,48	97,73	95,27	95,02
TEXTIL	72,71	70,83	74,54	92,90	84,81	91,73	94,46	91,84	91,82	99,09	97,29	96,99
VEST., CALÇ., ART. TEC	62,93	64,06	64,71	81,25	75,99	83,76	89,24	85,41	85,06	97,76	94,39	93,25
PROD. ALIMENTARES	111,09	112,05	131,97	100,01	94,87	103,17	100,58	99,06	99,98	105,12	103,70	103,53
BEBIDAS	104,50	109,90	109,20	92,68	84,38	99,83	99,66	95,03	96,00	102,34	101,07	101,29
FUMO	247,33	237,38	220,90	117,75	96,26	93,65	113,92	106,45	102,77	117,58	109,52	105,15

FONTE: IBGE/DPE/DEPARTAMENTO DE INDUSTRIA

(1) BASE: MEDIA DE 1991 = 100

(3) BASE: IGUAL PERIODO DO ANO ANTERIOR = 100

(2) BASE: IGUAL MES DO ANO ANTERIOR = 100

(4) BASE: ULTIMOS 12 MESES ANTERIORES = 100

INDICADORES DA PRODUÇÃO INDUSTRIAL POR CATEGORIAS DE USO - BRASIL

PONDERAÇÃO CI-85	2003												
	C A T E G O R I A S D E U S O	BASE FIXA MENSAL (1)			MENSAL (2)			ACUMULADO (3)			ULTIMOS 12 MESES (4)		
		MAR	ABR	MAI	MAR	ABR	MAI	JAN-MAR	JAN-ABR	JAN-MAI	ATE MAR	ATE ABR	ATE MAI
BENS DE CAPITAL	123,25	124,02	126,17	98,08	93,33	99,24	100,46	98,51	98,66	99,50	98,35	98,78	
1.BENS DE CAPITAL - EXCL. 2	117,95	119,79	121,90	97,70	94,48	100,21	97,77	96,88	97,57	96,65	95,75	96,28	
2.EQUIP.TRANSPORTE INDUSTRIAL	145,03	141,40	143,73	99,40	89,52	96,03	109,53	103,98	102,33	110,01	107,88	107,94	
BENS INTERMEDIARIOS	135,06	130,68	135,91	103,64	98,48	99,82	104,35	102,80	102,16	104,73	104,17	104,08	
1.ALIM. E BEBIDAS BASICOS P/IND.	50,73	51,50	54,60	88,69	79,60	87,55	98,73	93,68	92,44	105,30	100,76	97,48	
2.ALIM. E BEBIDAS ELABOR. P/IND.	78,51	90,78	146,34	88,09	90,74	103,58	98,35	96,02	98,30	108,76	106,71	105,07	
3.INSUMOS INDUS- TRIAIS BASICOS	148,57	144,79	144,24	111,62	99,84	102,00	108,88	105,86	104,91	107,16	105,37	105,31	
4.INSUMOS INDUS- TRIAIS ELABOR.	119,52	115,58	118,98	102,36	97,23	98,15	103,82	102,11	101,28	103,04	102,80	103,03	
5.COMB. E LUBRIFI- CANTES BASICOS	239,41	233,16	235,24	103,35	103,12	100,03	104,50	104,15	103,30	110,43	109,38	107,55	
6.COMB. E LUBRIFI- CANTES ELABOR	152,14	138,91	137,40	104,75	99,80	100,79	99,80	99,80	100,00	101,49	100,73	100,56	
7.PEÇAS E ACESS.P/ BENS DE CAPITAL	149,38	143,68	145,75	138,36	115,67	113,87	136,73	130,68	126,84	120,07	120,88	122,32	
8.PEÇAS E ACESS.P/ EQUIP.TRANS.IND	133,64	130,15	137,44	100,03	92,37	99,95	102,15	99,51	99,60	100,86	100,13	101,58	

FONTE: IBGE/DPE/DEPARTAMENTO DE INDUSTRIA

(1) BASE: MEDIA DE 1991 = 100

(3) BASE: IGUAL PERIODO DO ANO ANTERIOR = 100

(2) BASE: IGUAL MES DO ANO ANTERIOR = 100

(4) BASE: ULTIMOS 12 MESES ANTERIORES = 100

INDICADORES DA PRODUÇÃO INDUSTRIAL POR CATEGORIAS DE USO - BRASIL

PONDERAÇÃO CI-85	2003												
	C A T E G O R I A S D E U S O	BASE FIXA MENSAL (1)			MENSAL (2)			ACUMULADO (3)			ULTIMOS 12 MESES (4)		
		MAR	ABR	MAI	MAR	ABR	MAI	JAN-MAR	JAN-ABR	JAN-MAI	ATE MAR	ATE ABR	ATE MAI
BENS DE CONSUMO	104,99	107,09	114,61	93,89	89,65	97,49	97,78	95,57	95,98	100,91	99,33	99,47	
DURAVEIS (1/3)	130,10	149,11	146,68	85,16	86,91	92,34	99,51	95,82	95,08	104,91	102,71	103,07	
1.DURAVEIS - EX- CL. 2/3	99,14	121,28	113,99	79,25	84,53	87,84	93,21	90,64	90,05	104,77	101,79	101,41	
2.VEICULOS AUTOMO- TORES P/PASSAG.	150,83	155,93	164,18	85,92	81,85	92,63	101,38	95,71	95,05	99,79	98,32	100,09	
3.EQUIP.TRANSPORTE NÃO INDUSTRIAL	390,03	440,73	442,70	107,11	108,28	108,38	120,25	116,81	114,92	117,82	116,92	116,61	
SEMIDURAVEIS E NÃO DURAVEIS (4/8)	99,86	98,51	108,07	96,52	90,53	99,01	97,29	95,50	96,24	99,84	98,43	98,52	
4.SEMIDURAVEIS	69,01	69,91	71,39	84,10	78,46	86,57	91,39	87,68	87,45	97,95	95,13	94,32	
5.NÃO DURAVEIS - EXCL. 6/8	122,11	107,83	117,59	102,35	92,06	101,94	99,76	97,85	98,66	95,90	94,82	95,56	
6.ALIM. E BEBIDAS BASICOS P/CON- SUMO DOMESTICO	125,84	96,06	116,19	120,36	86,48	131,27	105,55	100,46	105,86	105,57	101,60	104,62	
7.ALIM. E BEBIDAS ELABOR. P/CON- SUMO DOMESTICO	122,49	120,27	125,49	101,82	94,77	103,29	100,78	99,21	100,03	103,29	102,21	102,71	
8.CARBURANTES	78,31	92,99	131,42	91,30	98,85	101,72	91,03	93,09	95,38	98,51	97,97	97,28	

FONTE: IBGE/DPE/DEPARTAMENTO DE INDUSTRIA

(1) BASE: MEDIA DE 1991 = 100

(3) BASE: IGUAL PERIODO DO ANO ANTERIOR = 100

(2) BASE: IGUAL MES DO ANO ANTERIOR = 100

(4) BASE: ULTIMOS 12 MESES ANTERIORES = 100

INDICADORES DA PRODUÇÃO INDUSTRIAL POR NÍVEL 100 - BRASIL

PONDERAÇÃO CI-85	2003													
	BASE FIXA MENSAL (1)			MENSAL (2)			ACUMULADO (3)			ULTIMOS 12 MESES (4)				
	N Í V E L 100			MAR	ABR	MAI	MAR	ABR	MAI	JAN-MAR	JAN-ABR	JAN-MAI	ATE MAR	ATE ABR
EXT. MIN. METALICOS	118,72	112,70	123,78	110,57	108,09	115,48	108,76	108,58	110,05	103,40	104,34	106,41		
EXT. MIN. NÃO-METALICOS	133,33	121,34	124,93	93,23	99,12	109,01	102,36	101,66	102,90	105,70	104,10	103,65		
EXT. PETROLEO E GAS NATURAL	243,68	237,12	239,27	103,43	103,23	100,16	104,70	104,33	103,46	110,74	109,66	107,80		
EXT. CARVÃO MINERAL	71,59	77,22	76,57	93,20	91,09	86,18	83,06	85,16	85,38	82,45	82,59	83,25		
CIMENTO E CLINQUER	103,19	95,16	105,12	84,15	79,26	88,39	91,25	88,08	88,14	97,17	95,14	94,72		
PEÇAS E ESTRUT. DE CONCRETO, CIMENTO E FIBROCIMENTO	86,46	73,57	83,57	86,93	78,30	87,87	95,87	91,46	90,73	94,55	92,95	92,66		
VIDRO E ARTIGOS DE VIDRO	153,25	146,73	144,99	104,67	101,03	94,23	107,54	105,89	103,42	104,48	104,27	103,63		
OUTROS PROD. DE MINER. NÃO-METALICOS	102,75	104,41	107,62	96,59	94,29	98,89	100,09	98,53	98,61	102,56	101,69	101,86		
SIDERURGIA	140,33	131,59	140,04	115,13	109,37	109,52	114,09	112,89	112,17	110,40	111,48	112,41		
METALURGIA DOS NÃO-FERROSOS	161,61	144,22	152,70	104,41	96,06	103,31	101,52	100,13	100,77	98,97	98,88	100,39		
FUNDIDOS E FORJADOS DE AÇO	156,03	156,16	154,71	119,55	112,77	110,74	124,06	120,91	118,67	114,32	114,46	115,95		
OUTROS PROD. METALURGICOS	122,63	121,81	126,96	90,90	87,49	99,45	96,06	93,81	94,90	100,61	98,97	99,67		
MAQ., EQUIP. E INST. -INCL. PEÇAS E ACES	161,73	160,81	158,78	110,18	110,06	111,18	111,46	111,09	111,11	112,22	112,36	112,74		
TRATORES E MAQ. RODOV.- INCL. PEÇAS E ACESSORIOS	155,31	180,24	202,12	109,40	105,82	127,48	109,94	108,60	112,98	112,59	111,12	113,69		
EQUIP. P/PRODUÇÃO E DIST. ENERGIA ELET.	120,88	117,53	113,63	64,24	63,47	63,26	68,30	67,09	66,34	68,11	65,13	63,22		

FONTE: IBGE/DPE/DEPARTAMENTO DE INDUSTRIA

(1) BASE: MEDIA DE 1991 = 100

(3) BASE: IGUAL PERIODO DO ANO ANTERIOR = 100

(2) BASE: IGUAL MES DO ANO ANTERIOR = 100

(4) BASE: ULTIMOS 12 MESES ANTERIORES = 100

INDICADORES DA PRODUÇÃO INDUSTRIAL POR NIVEL 100 - BRASIL

PONDERAÇÃO CI-85	2003													
	BASE FIXA MENSAL (1)			MENSAL (2)			ACUMULADO (3)			ULTIMOS 12 MESES (4)				
	N I V E L 100			MAR	ABR	MAI	MAR	ABR	MAI	JAN-MAR	JAN-ABR	JAN-MAI	ATE MAR	ATE ABR
CONDUTORES E OUTROS MATL. ELET. - EXCL. P/VEIC.	190,76	158,74	154,81	130,04	101,33	99,48	109,99	107,91	106,29	90,76	92,29	94,25		
APAR. E EQUIP. ELET. -INCL. ELETRODOMES- TICOS, MAQ. ESCRIT.	117,50	125,50	122,26	100,54	98,33	103,81	114,58	109,96	108,68	109,57	109,32	111,10		
MATL., APAR. ELETRO- NICOS E DE COMUNIC.	56,12	53,55	54,62	123,83	87,00	90,59	118,82	109,02	104,74	93,91	94,75	97,20		
APAR. RECEPT. DE TV, RADIO E EQUIP. SOM	78,89	117,20	101,00	65,78	81,20	72,31	79,10	79,76	78,03	105,04	100,91	97,80		
AUTOMOVEIS, UTILITA- RIOS, CAMINHÕES E ONIBUS	142,36	143,64	150,00	91,72	84,36	95,36	105,32	99,22	98,40	99,76	98,36	100,21		
MOTORES E PEÇAS P/ VEICULOS	133,73	131,87	137,19	97,21	90,48	97,50	101,94	98,81	98,54	98,97	98,28	99,84		
INDUST. NAVAL- INCL. REPARAÇÃO	3,97	4,42	6,06	263,62	129,88	171,14	177,95	161,84	164,25	139,65	143,80	150,34		
INDUST. FERROVIARIA - INCL. REPARAÇÃO	340,82	315,84	325,52	91,49	81,45	86,31	95,36	91,82	90,72	119,44	115,37	112,74		
FAB. OUTROS VEICULOS	307,90	341,31	345,09	107,56	106,16	108,86	122,22	117,56	115,63	115,80	114,89	115,06		
INDUST. DA MADEIRA	110,59	107,31	109,25	108,94	98,29	100,25	108,42	105,75	104,60	100,67	100,26	100,73		
INDUST. DO MOBILIARIO	96,77	107,81	112,46	79,75	79,98	96,38	92,52	88,91	90,40	98,27	94,96	95,41		
CELULOSE E PASTA ME- CANICA	169,54	177,66	163,85	122,37	125,00	119,61	119,21	120,68	120,47	114,20	115,68	116,62		
PAPEL, PAPELÃO E AR- TEFAT. DE PAPEL	137,34	132,73	134,22	97,84	96,15	98,15	99,07	98,33	98,29	99,70	99,29	99,37		
INDUST. DA BORRACHA	131,05	125,85	134,61	104,68	98,50	104,44	105,68	103,79	103,92	106,03	105,39	106,25		

FONTE: IBGE/DPE/DEPARTAMENTO DE INDUSTRIA

(1) BASE: MEDIA DE 1991 = 100

(3) BASE: IGUAL PERIODO DO ANO ANTERIOR = 100

(2) BASE: IGUAL MES DO ANO ANTERIOR = 100

(4) BASE: ULTIMO 12 MESES ANTERIORES = 100

INDICADORES DA PRODUÇÃO INDUSTRIAL POR NÍVEL 100 - BRASIL

PONDERAÇÃO CI-85	2003											
	BASE FIXA MENSAL (1)			MENSAL (2)			ACUMULADO (3)			ULTIMOS 12 MESES (4)		
	N I V E L 100	MAR	ABR	MAI	MAR	ABR	MAI	JAN-MAR	JAN-ABR	JAN-MAI	ATE MAR	ATE ABR
ELEMENTOS QUIM. NÃO-PETROQUIM. OU CARBOQUÍMICOS	122,18	127,17	121,79	97,85	107,20	101,39	98,53	100,70	100,84	105,67	105,97	106,27
DESTILAÇÃO DE ALCOOL	3,63	41,23	109,00	38,33	167,51	115,26	95,80	126,77	119,59	108,17	107,98	104,34
REFINO DE PETROLEO	151,06	139,46	140,58	100,67	95,30	96,51	97,09	96,64	96,61	98,28	97,55	97,35
PETROQUÍMICA BÁSICA E INTERMEDIÁRIA	143,20	142,44	128,95	115,05	125,92	93,09	108,15	112,25	108,03	108,13	111,31	110,30
RESINAS, FIBRAS E ELASTOMEROS	136,00	129,60	125,61	108,28	103,26	95,27	106,11	105,38	103,26	104,57	105,38	105,69
ADUBOS, FERTILIZANTES E CORRET. SOLO	115,90	117,81	154,19	132,27	111,25	104,60	113,86	113,18	110,90	112,91	111,18	108,74
PROD. QUIM. DIVERSOS	111,48	110,07	109,93	103,83	97,64	97,32	107,39	104,79	103,22	103,68	105,01	105,93
INDUST. FARMACÊUTICA	96,81	96,61	105,23	72,86	75,78	81,94	83,10	81,07	81,26	94,53	91,17	89,66
INDUST. DE PERFUMARIA, SABÕES E VELAS	130,92	126,25	141,83	93,99	92,00	102,35	99,53	97,59	98,58	103,61	102,88	103,98
LAMINADOS PLÁSTICOS	86,99	87,95	90,15	91,39	86,95	91,16	95,03	92,89	92,54	96,69	95,43	95,33
ARTIGOS DE MATERIAL PLÁSTICO	91,16	89,97	89,34	81,50	76,21	83,39	90,05	86,28	85,71	98,10	95,22	94,91
BENEF., FIAÇÃO E TECEL. DE FIBRAS NAT.	71,02	69,25	71,46	91,53	83,91	89,67	92,35	90,04	89,96	100,74	98,79	98,07
FIAÇÃO E TECEL. DE FIBRAS ARTIFICIAIS OU SINTÉTICAS	73,75	71,75	76,24	91,65	84,32	90,25	97,97	94,27	93,41	98,30	96,29	95,98
OUTRAS IND. TEXTEIS	76,13	75,20	80,80	98,03	89,33	98,98	95,93	94,17	95,16	95,82	94,72	95,42
ARTIGOS DO VESTUÁRIO E ACESSÓRIOS	63,14	60,50	62,77	78,37	70,33	80,01	84,21	80,22	80,18	96,04	92,13	90,53
IND. DE COURO E PÉLIS E ARTIG. VIAGEM	54,03	58,22	63,25	101,30	101,93	109,94	107,92	106,29	107,07	100,81	101,22	102,91

FONTE: IBGE/DPE/DEPARTAMENTO DE INDÚSTRIA

(1) BASE: MÉDIA DE 1991 = 100

(3) BASE: IGUAL PERÍODO DO ANO ANTERIOR = 100

(2) BASE: IGUAL MES DO ANO ANTERIOR = 100

(4) BASE: ÚLTIMOS 12 MESES ANTERIORES = 100

INDICADORES DA PRODUÇÃO INDUSTRIAL POR NÍVEL 100 - BRASIL

PONDERAÇÃO CI-85	2003													
	BASE FIXA MENSAL (1)			MENSAL (2)			ACUMULADO (3)			ULTIMOS 12 MESES (4)				
	N Í V E L 100			MAR	ABR	MAI	MAR	ABR	MAI	JAN-MAR	JAN-ABR	JAN-MAI	ATE MAR	ATE ABR
CALÇADOS	62,71	68,77	67,99	86,28	84,00	89,93	97,53	93,58	92,80	100,53	98,00	97,67		
INDUST. DO CAFE	139,99	124,38	160,72	135,31	117,45	137,81	116,82	116,99	121,71	100,91	101,98	105,16		
BENEF. DE ARROZ	107,36	129,63	131,78	91,36	99,49	99,86	97,84	98,31	98,66	102,03	101,78	102,12		
MOAGEM DE TRIGO	108,35	102,64	114,92	98,97	88,17	99,37	95,45	93,56	94,75	96,29	94,76	94,86		
CONSERV. DE FRUTAS E LEGUMES - INCL. SUCOS E CONDIMENTOS	102,50	93,64	73,09	78,80	76,06	69,52	84,12	82,37	80,36	108,66	106,29	106,28		
BENEF. OUTROS PROD. DE ORIGEM VEGET. P/ ALIMENTAÇÃO	76,40	76,29	80,09	104,28	108,34	108,17	110,15	109,70	109,39	100,52	101,58	103,37		
INDUST. DO FUMO	247,33	237,38	220,90	117,75	96,26	93,65	113,92	106,45	102,77	117,58	109,52	105,15		
ABATE ANIMAIS (EXCL. AVES) E PREPARAÇÃO DE CARNES	115,82	115,43	121,59	111,86	101,20	104,93	109,31	107,19	106,71	107,78	106,62	106,88		
ABATE E PREPARAÇÃO DE AVES	211,98	208,80	226,76	101,96	90,46	98,70	99,66	97,22	97,53	104,19	101,71	101,30		
RESFRIAMENTO E PREP. DO LEITE E LATICIN.	105,12	98,01	95,44	107,48	100,21	99,71	108,84	106,70	105,33	102,40	101,76	101,45		
INDUST. DO AÇUCAR	23,29	41,89	148,38	54,86	80,41	105,17	94,55	91,11	96,70	109,50	107,20	103,94		
OLEOS VEG. EM BRUTO	126,63	134,80	149,49	98,08	92,50	101,58	101,79	98,48	99,30	113,26	110,89	110,00		
REFINO DE OLEOS VEG. E FAB. GORDURAS P/ ALIMENTAÇÃO	118,90	110,55	126,55	90,22	81,94	101,88	92,66	89,56	92,15	97,48	94,67	95,07		
ALIMENTOS P/ANIMAIS	168,23	170,75	184,05	102,94	98,80	102,94	103,64	102,38	102,50	107,46	106,20	105,94		
OUTRAS INDUST. ALIMENTARES	125,69	124,40	122,57	101,96	96,26	102,00	96,73	96,61	97,65	99,95	98,80	99,21		
INDUST. DE BEBIDAS	104,50	109,90	109,20	92,68	84,38	99,83	99,66	95,03	96,00	102,34	101,07	101,29		

FONTE: IBGE/DPE/DEPARTAMENTO DE INDUSTRIA

(1) BASE: MEDIA DE 1991 = 100

(3) BASE: IGUAL PERIODO DO ANO ANTERIOR = 100

(2) BASE: IGUAL MES DO ANO ANTERIOR = 100

(4) BASE: ULTIMOS 12 MESES ANTERIORES = 100

INDICADORES DA PRODUÇÃO INDUSTRIAL POR CLASSES E GENEROS DE INDUSTRIA - BRASIL
ÍNDICE BASE FIXA MENSAL (NUMERO-ÍNDICE)
BASE: MÉDIA DE 1991 = 100

PONDERAÇÃO CI-85 COM AJUSTAMENTO SAZONAL

ANO: 2002

C L A S S E S E G E N E R O S	JAN	FEV	MAR	ABR	MAI	JUN	JUL	AGO	SET	OUT	NOV	DEZ
INDUSTRIA GERAL.....	126,98	127,53	126,87	133,66	126,95	128,39	128,63	129,15	130,44	132,59	132,74	129,93
EXTRATIVA MINERAL....	197,57	196,67	203,95	206,67	212,00	209,25	208,70	209,43	205,36	208,89	196,20	182,06
IND. TRANSFORMAÇÃO...	121,69	121,83	120,88	128,16	120,38	122,13	122,61	122,90	124,64	126,91	127,58	125,19
MIN. NÃO-METÁLICOS..	110,96	111,62	113,45	117,98	111,62	113,60	112,29	112,85	114,76	115,81	118,75	112,81
METALURGICA.....	128,55	129,35	128,79	130,71	124,36	128,49	129,83	133,65	135,91	140,16	142,44	143,34
MECANICA.....	128,13	130,73	132,14	140,42	131,81	136,19	140,53	141,73	145,97	149,77	151,93	143,96
MAT. ELÉTRICO E COM.	132,64	119,86	115,64	129,35	118,30	119,48	116,36	114,09	113,59	113,08	114,40	114,34
MAT. DE TRANSPORTE..	155,63	152,82	155,32	162,05	147,17	150,51	153,84	143,63	161,83	172,53	177,97	175,70
MADEIRA.....	106,36	105,84	103,23	109,28	104,61	105,80	103,21	106,73	107,28	111,90	109,07	104,46
MOBILIÁRIO.....	123,85	128,40	126,69	143,92	110,41	117,47	120,56	121,91	122,42	128,32	122,42	117,57
PAPEL E PAPELÃO.....	125,61	126,24	125,52	127,25	125,01	126,57	121,68	131,85	127,80	129,56	130,82	128,78
*BORRACHA.....	117,36	115,22	125,20	127,77	128,89	117,86	129,57	126,18	124,89	134,42	129,34	117,09
COUROS E PELES.....	54,47	52,74	53,31	56,30	52,78	52,97	56,14	55,76	53,78	57,85	58,77	57,62
QUÍMICA.....	130,93	132,39	128,95	131,42	134,35	130,96	133,05	131,19	130,87	128,52	130,17	127,44
FARMACÊUTICA.....	127,55	130,25	132,83	129,67	113,56	111,06	120,07	118,01	112,51	116,25	118,67	114,18
*PERF., SABÕES, VELAS	131,10	125,22	139,29	137,23	138,57	134,06	133,70	146,64	145,57	163,79	158,43	134,86
PROD. MAT. PLÁSTICAS	103,96	105,40	105,31	115,79	103,89	104,18	98,67	103,04	104,41	107,96	107,22	103,56
TEXTIL.....	78,72	77,65	76,08	82,02	74,12	77,50	76,39	76,88	77,94	76,21	78,76	77,64
VEST., CALÇ., ART. TEC.	75,52	77,60	80,08	87,42	75,58	73,20	77,75	76,76	77,59	73,58	75,55	71,35
PROD. ALIMENTARES...	127,03	129,62	128,51	138,66	130,53	132,57	132,36	134,03	135,43	136,07	130,39	130,32
BEBIDAS.....	105,11	113,70	112,71	119,89	112,97	119,01	117,62	121,19	114,96	120,23	120,80	112,50
FUMO.....	113,60	118,71	113,83	123,13	110,47	98,41	90,09	74,84	86,68	91,37	100,30	97,65

FONTE: IBGE/DPE/DEPARTAMENTO DE INDÚSTRIA

(*) GÊNEROS SEM PADRÃO DE SAZONALIDADE DEFINIDO E, PORTANTO, SEM AJUSTE SAZONAL

INDICADORES DA PRODUÇÃO INDUSTRIAL POR CLASSES E GENEROS DE INDUSTRIA - BRASIL
ÍNDICE BASE FIXA MENSAL (NÚMERO-ÍNDICE)
BASE: MÉDIA DE 1991 = 100

PONDERAÇÃO CI-85 COM AJUSTAMENTO SAZONAL

ANO: 2003

C L A S S E S E G E N E R O S	JAN	FEV	MAR	ABR	MAI	JUN	JUL	AGO	SET	OUT	NOV	DEZ
INDUSTRIA GERAL.....	130,63	132,50	128,18	128,59	128,73							
EXTRATIVA MINERAL....	206,19	209,55	211,91	213,93	215,41							
IND. TRANSFORMAÇÃO...	124,71	126,19	121,82	121,99	121,96							
MIN. NÃO-METÁLICOS..	112,79	112,29	106,15	104,82	105,56							
METALÚRGICA.....	143,25	137,38	138,58	133,18	133,88							
MECÂNICA.....	143,76	147,44	145,03	151,34	153,34							
MAT. ELÉTRICO E COM.	118,53	128,19	114,97	112,18	106,98							
MAT. DE TRANSPORTE..	173,93	169,24	148,59	147,02	144,48							
MADEIRA.....	114,69	113,70	112,02	108,75	107,20							
MOBILIÁRIO.....	117,25	133,74	102,78	114,12	111,65							
PAPEL E PAPELÃO.....	129,71	133,04	129,67	130,33	129,37							
*BORRACHA.....	125,04	121,99	131,05	125,85	134,61							
COURO E PELES.....	59,86	58,90	54,07	57,62	60,00							
QUÍMICA.....	131,06	130,10	134,39	133,37	132,72							
FARMACÊUTICA.....	110,23	121,75	96,36	97,15	97,66							
*PERF., SABÕES, VELAS	134,59	128,25	130,92	126,25	141,83							
PROD. MAT. PLÁSTICAS	99,12	101,89	88,83	90,60	89,75							
TEXTIL.....	75,64	73,90	71,43	69,31	68,66							
VEST., CALÇ., ART. TEC.	69,63	74,33	66,03	65,89	65,41							
PROD. ALIMENTARES...	129,81	128,96	129,29	131,35	135,73							
BEBIDAS.....	110,76	117,99	104,74	101,10	113,10							
FUMO.....	104,77	128,93	133,19	115,50	109,97							

FONTE: IBGE/DPE/DEPARTAMENTO DE INDÚSTRIA

(*) GÊNEROS SEM PADRÃO DE SAZONALIDADE DEFINIDO E, PORTANTO, SEM AJUSTE SAZONAL

INDICADORES DA PRODUÇÃO INDUSTRIAL POR CATEGORIAS DE USO - BRASIL
INDICE BASE FIXA MENSAL (NUMERO-INDICE)
BASE: MEDIA DE 1991 = 100

PONDERAÇÃO CI-85 COM AJUSTAMENTO SAZONAL

ANO: 2002

C A T E G O R I A S D E U S O	JAN	FEV	MAR	ABR	MAI	JUN	JUL	AGO	SET	OUT	NOV	DEZ
BENS DE CAPITAL.....	120,64	125,72	124,50	132,43	121,27	124,17	124,71	122,52	121,61	126,57	129,54	118,60
BENS INTERMEDIARIOS.	128,29	129,38	128,82	133,87	130,49	130,94	130,80	131,25	133,36	134,39	134,71	133,26
BENS DE CONSUMO.....	120,73	118,01	118,84	127,51	114,02	116,57	118,34	119,28	119,34	121,65	121,24	118,96
DURAVEIS.....	147,30	146,61	149,43	164,81	143,59	146,54	150,57	149,49	155,55	162,67	162,48	158,49
SEMIDURAVEIS E NÃO DURAVEIS.....	114,79	112,61	111,82	119,75	108,95	110,71	111,72	113,06	112,20	113,20	112,75	110,49

FONTE: IBGE/DPE/DEPARTAMENTO DE INDUSTRIA

INDICADORES DA PRODUÇÃO INDUSTRIAL POR CATEGORIAS DE USO - BRASIL
INDICE BASE FIXA MENSAL (NUMERO-INDICE)
BASE: MEDIA DE 1991 = 100

PONDERAÇÃO CI-85 COM AJUSTAMENTO SAZONAL

ANO: 2003

C A T E G O R I A S D E U S O	JAN	FEV	MAR	ABR	MAI	JUN	JUL	AGO	SET	OUT	NOV	DEZ
BENS DE CAPITAL.....	124,93	126,32	121,72	123,44	123,74							
BENS INTERMEDIARIOS.	135,05	134,79	133,87	131,90	131,26							
BENS DE CONSUMO.....	116,30	121,99	112,32	114,05	113,98							
DURAVEIS.....	156,24	160,79	128,58	142,41	137,01							
SEMIDURAVEIS E NÃO DURAVEIS.....	108,22	114,20	108,63	108,35	110,34							

FONTE: IBGE/DPE/DEPARTAMENTO DE INDUSTRIA

Se o assunto é Brasil, procure o IBGE

O IBGE põe à disposição da sociedade milhares de informações de natureza estatística (demográfica, social e econômica), geográfica, cartográfica, geodésica e ambiental, que permitem conhecer a realidade física, humana, social e econômica do País.

ATENDIMENTO TELEFÔNICO

Ligação Direta Gratuita: 0800-218181

INTERNET

<http://www.ibge.gov.br>
<http://www.ibge.org>

PONTOS DE ATENDIMENTO

Rio de Janeiro

Centro de Documentação e Disseminação de Informações - CDDI
Rua General Canabarro, 706 - 20271-201 - Maracanã
Fax: (021)569-1103

Livraria do IBGE

Avenida Franklin Roosevelt, 146 - loja - 20021-120 - Castelo
Tel.: (021)220-9147
Avenida Beira Mar, 436 - 2º andar - 20201-060 - Castelo
Tel.: (021)210-1250 Ramais: 41 / 420 / 422 / 425 e 427
Fax: (021)240-0012

Norte

RO - Porto Velho - Rua Tenreiro Aranhã, 2643 - Centro - 78900-750
Telefax: (069)221-3658

AC - Rio Branco - Rua Benjamin Constant, 506 - Centro - 69900-160
Tels.: (068)224-1540/1490 - Ramal 6; Fax: (068)224-1382

AM - Manaus - Rua Afonso Pena, 38 - Centro - 69020-160
Telefax: (092)232-1372 PABX: (092) 633-2433 Ramais 48 e 49

RR - Boa Vista - Av. Getúlio Vargas, 76-E - Centro - 69301-031
Tel.: (095)224-4103 - Ramal 22 Telefax: (095)623-9399

PA - Belém - Av. Gentil Bittencourt, 418 - Batista Campos
66035-340 - Tel.: (091)242-0234; Fax: (091)241-1440

AP - Macapá - R. Leopoldo Machado, 2466 - Bairro Central
68908-120 - Telefax: (096)223-2696

Nordeste

MA - São Luís - Av. Silva Maia, 131 - Praça Deodoro - 65020-570
Tel.: (098)221-5121; Fax: (098)232-3226

PI - Teresina - Rua Simplicio Mendes, 436 - Centro - 64000-110
Tel.: (086)221-4161; Fax: (086)221-6308

CE - Fortaleza - Av. 13 de Maio, 2901 - Benfica - 60040-531
Tel.: (085)243-6941 Fax: (085)281-3353

RN - Natal - Av. Prudente de Moraes, 161 - Petrópolis - 59020-400
Tel.: (084)211-5310 - Ramal 13 Fax: (084)221-3025

PB - João Pessoa - Rua Irineu Pinto, 94 - Centro - 68010-100
Tel.: (083)241-1560 - Ramal 219 e 220 Fax: (083)241-7255

PE - Recife - Rua do Hospício, 387 - 4º andar - Boa Vista - 50050-050
Tel.: (081)231-0811 - Ramal 215; Telefax: (081)423-0056 / 423-0355
Ramais 215 e 224

AL - Maceió - Praça dos Palmares, s/nº - Edifício do INAMPS 3º e 4º and
57020-000 - Tel.: (082)221-2385 221-1531; Fax: (082)326-1754

SE - Aracajú - Rua Riachuelo, 1017 - Térreo - São José - 49015-160
Telefax: (079)222-3122 / 8197 / 8198

BA - Salvador - Av. Estados Unidos, 476 - 4º andar - Comércio
Edifício Sesquicentenário - 40013-900 - Tel.: (071)243-9277 - Ramais
2005 e 2008; Telefax: (071)241-2502

Sudeste

MG - Belo Horizonte - Rua Oliveira, 523 - 1º andar - Cruzeiro
30310-150 - Tel.: (031)223-0554 - Ramais 1112 e 1113
Telefax: (031)223-3381

ES - Vitória - Avenida dos Navegantes, 675 - 9º andar - Enseada do
Suá - 29056-900 - Tel: (027) 324-4016; Fax: (027) 325-3857

SP - São Paulo - Rua Urussuí, 93 - 3º andar - Itaim Bibi - 04542-050
Tels.: (011)822-2106 / 0077 - Ramal 281; Fax: (011)822-5264

Sul

PR - Curitiba - Alameda Dr. Carlos de Carvalho, 625 - Térreo - Centro
80430-180 - Tel.: (041) 322-5500 - Ramais 253 e 254;
Telefax: (041)222-5764

SC - Florianópolis - Rua Victor Meirelles, 170 - Centro - 88010-440
PABX: (048)224-0733 - Ramais 155, 144 e 140
Telefax: (048)222-0369

RS - Porto Alegre - Avenida Augusto de Carvalho, 1205 - Térreo
Praia de Belas - 90010-390 - Tel.: (051)228-6444 - Ramais 211, 213
e 225; Fax: (051)228-8507; Telefax: (051)228-6444 - Ramal 212

Centro-Oeste

MS - Campo Grande - Rua Barão do Rio Branco, 1431 - Centro
79002-174 - Tels.: (067)721-1163/1902/1525 - Ramais 32 e 42;
Fax: (067)721-1520

MT - Cuiabá - Avenida Tenente Coronel Duarte, 407 - 1º / 2º andares
Centro - 78005-750 - Tels: (065)623-7121 / 7255
Fax: (065)623-0573

GO - Goiânia - Avenida Tocantins, 675 - Setor Central - 74015-010
Tel.: (062)223-3121; Telefax: (062)223-3106

DF - Brasília - SDS - Ed. Venâncio II - Bl H - Quadra 06 / 1º andar
70393-900 - Tels.: (061)223-1359 / 321-7702 - Ramal 124;
Fax: (061)226-9106

O IBGE possui, ainda, agências localizadas nos principais municípios.

