INDICADORES IBGE

**PESQUISA INDUSTRIAL MENSAL
PRODUÇÃO FÍSICA
BRASIL**

JUNHO / 03

05/08/03

Presidente da República
Luiz Inácio Lula da Silva

Ministro de Estado do Planejamento, Orçamento e Gestão
Guido Mantega

INSTITUTO BRASILEIRO DE GEOGRAFIA E ESTATÍSTICA - IBGE

Presidente do IBGE
Eduardo Pereira Nunes

Diretor Executivo
José Sant'Anna Bevilaqua

ÓRGÃOS ESPECÍFICOS SINGULARES

Diretoria de Pesquisas
Maria Martha Malard Mayer

Diretoria de Geociências
Guido Gelli

Diretoria de Informática
Luiz Fernando Pinto Mariano (em exercício)

Centro de Documentação e Disseminação de Informações
David Wu Tai

Escola Nacional de Ciências Estatísticas
Pedro Luis do Nascimento Silva

UNIDADE RESPONSÁVEL

Diretoria de Pesquisas

Coordenação das Estatísticas Econômicas
Magdalena Sophia Cronemberger Góes

Coordenação de Indústria
Silvio Sales

EQUIPE de REDAÇÃO

Redator:

Silvio Sales

Editoração:

Myrian Thereza Ferreira

Indicadores IBGE

Plano de divulgação:

Pesquisa mensal de emprego

Estatística da produção agropecuária

Pesquisa industrial mensal: produção física Brasil

Pesquisa industrial mensal: produção física regional

Pesquisa industrial mensal: emprego e salário

Pesquisa mensal de comércio

Sistema nacional de índices de preços ao consumidor: IPCA-E

Sistema nacional de índices de preços ao consumidor: INPC - IPCA

Sistema nacional de pesquisa de custos e índices da construção civil

Contas nacionais trimestrais: indicadores de volume

Contas nacionais trimestrais: indicadores de volume e valores correntes

Iniciado em 1982, com a divulgação de indicadores sobre trabalho e rendimento, indústria e preços, o periódico **Indicadores IBGE** incorporou no decorrer da década de 80 informações sobre agropecuária e produto interno bruto. A partir de 1991, foi subdividido em fascículos por assuntos específicos, que incluem tabelas de resultados, comentários e notas metodológicas. As informações apresentadas estão disponíveis em diferentes níveis geográficos: nacional, regional e metropolitano, variando por fascículo.

SUMÁRIO

NOTAS METODOLÓGICAS	3
COMENTÁRIOS	5
ÍNDICES	
Por gêneros de indústria	13
Por categorias de uso	14
Por nível 100 (Subsetores Industriais)	16
Sazonalmente ajustados	
Por gêneros de indústria	20
Por categorias de uso	22

NOTAS METODOLÓGICAS

1 - Os indicadores de quantum utilizam dados primários da Pesquisa Industrial Mensal de Produção Física (PIM-PF). O painel de produtos e informantes acompanhado é uma amostra intencional representativa de cerca de 62% do Valor da Produção do Censo Industrial de 1985, abrangendo 944 produtos e 6.200 empresas, totalizando cerca de 13.000 informações mensais, a partir de janeiro de 1991.

2 - A base de ponderação dos indicadores é fixa e tem como referência a estrutura do Valor Agregado Industrial de 1985.

3 - A fórmula de cálculo adotada é uma adaptação de Laspeyres - base fixa em cadeia, com atualização de pesos.

4 - São divulgados quatro tipos de índices:

- ÍNDICE BASE FIXA MENSAL (NÚMERO-ÍNDICE): compara a produção do mês de referência do índice com a média mensal produzida no ano base da pesquisa (1991);

- ÍNDICE MENSAL: compara a produção do mês de referência do índice em relação a igual mês do ano anterior;

- ÍNDICE ACUMULADO: compara a produção acumulada no ano, de janeiro até o mês de referência do índice, em relação a igual período do ano anterior;

- ÍNDICE ACUMULADO 12 MESES: compara a produção acumulada nos últimos 12 meses de referência do índice em relação a igual período imediatamente anterior. Os demais ÍNDICES (por exemplo, MÊS/MÊS ANTERIOR) podem ser obtidos pelo usuário a partir do índice Base Fixa Mensal.

5 - O ajuste sazonal das séries foi obtido utilizando-se o método X-11, adotado internacionalmente. O método foi aplicado aos índices de gêneros, e aos da Indústria Geral e de Transformação.

6 - Os índices apresentados neste documento são preliminares, estando sujeitos à retificação nos dados primários por parte dos informantes da pesquisa.

7 - A sistemática adotada para retificação de índices consiste na divulgação, junto com os resultados de cada mês de dezembro do ano (n), do "índice Base Fixa Mensal" do ano n-1, que passará então a ser definitivo.

8 - Informações mais detalhadas sobre os procedimentos metodológicos podem ser obtidas na Coordenação de Indústria (COIND) - Avenida Chile, 500 4º andar CEP 20031-170 - Rio de Janeiro - RJ, telefone: (21) 2142-4513.

COMENTÁRIOS

A produção industrial em junho de 2003 apontou queda de 2,6% na comparação com o mês anterior, já descontadas as influências sazonais. No confronto com junho do ano passado, o setor também mostrou queda (-2,1%). Com isso, o resultado acumulado para o primeiro semestre do ano, relativamente a igual período de 2002, mostrou estabilidade na produção, com taxa de 0,1%.

O índice de crescimento praticamente nulo ao final do primeiro semestre reflete a trajetória declinante da atividade fabril nos últimos meses: enquanto o primeiro trimestre deste ano cresceu 2,5% frente a igual período de 2002, no trimestre seguinte o setor apresentou queda de 2,1%, no mesmo tipo de comparação. Esse movimento foi generalizado pelas categorias de uso e atingiu inclusive a produção de bens intermediários, que passa de um acréscimo de 4,4% no primeiro trimestre, para uma queda de 1,4% no período seguinte. Nas demais categorias de uso, essas taxas foram de, respectivamente: 0,5% e -4,5% em bens de capital; -0,5% e -8,1% em bens de consumo duráveis; e -2,9% e -3,9% para o segmento de bens de consumo semi e não duráveis.

Em relação aos -2,6% assinalados pelo total da indústria na passagem de maio para junho deste ano, cabe observar que essa taxa reflete as quedas observadas em quatorze dos vinte ramos pesquisados. No corte por categorias de uso, apenas o segmento de bens de consumo duráveis ampliou sua produção nesse período (0,9%), enquanto nas demais áreas as quedas foram as seguintes: bens de consumo semiduráveis e não duráveis (-1,7%); bens intermediários (-2,4%); e bens de capital (-6,2%).

A manutenção da trajetória declinante nos últimos meses levou a que, em junho último, o setor industrial registrasse, no índice de base fixa com ajuste sazonal, o patamar mais baixo desde dezembro de 2001. Os índices de média móvel trimestral (gráficos) também confirmam o quadro de queda na produção nos meses recentes. Para o total da indústria, esse indicador é declinante desde dezembro de 2002, sendo que a perda entre o último trimestre do ano passado e o primeiro de 2003 (-1,0%) foi mais suave que a queda observada entre este e o segundo trimestre de 2003 (-2,6%).

No confronto junho 03/junho 02 há uma queda de 2,1%, em função dos índices negativos de treze ramos industriais, em especial os de extrativa mineral (-7,0%), material elétrico e de comunicações (-8,3%) e têxtil (-10,0%). Entre os que alcançam crescimento, os destaques são, pelo seu impacto no índice global, metalúrgica (5,2%) e mecânica (5,6%). Os índices por categorias de uso mostram queda em todas as áreas: bens de capital (-6,4%), bens intermediários (-2,6%), bens de consumo duráveis (-2,5%) e bens de consumo semiduráveis e não duráveis (-0,6%). Em bens de capital, a manutenção de resultados positivos no subsetor de bens de capital para a agricultura (37,6%) não foi suficiente para neutralizar os impactos negativos das quedas nos bens de capital para energia elétrica (-36,1%), para o setor de construção (-28,1%) e para o setor de transporte (-3,8%).

Entre os bens intermediários, merece destaque o índice negativo apresentado pela área de petróleo e gás natural, cuja produção em junho último esteve 8,9% abaixo da de junho de 2002. A paralisação para reparos em algumas plataformas de petróleo em junho deste ano explica esse movimento. A produção de insumos industriais elaborados (-2,7%) também teve impactos importantes no resultado global da categoria.

Ainda no indicador junho 03/junho 02, tanto a produção de bens de consumo duráveis (-2,5%), quanto a de bens de consumo semi e não duráveis (-0,6%), mostraram quedas mais suaves do que as que apresentaram, em média, nos cinco meses anteriores (-4,9% e -4,0%, respectivamente). Entre os duráveis de consumo, o principal destaque negativo é o comportamento do grupo eletrodomésticos (-10,2%), enquanto o item motocicletas (46,7%) se mantém com taxa de crescimento expressiva. Na área de semi e não duráveis, o segmento de semiduráveis (-9,2%) permanece pressionando negativamente.

O índice de 0,1% para o fechamento do primeiro semestre está apoiado, basicamente, no crescimento das indústrias mecânica (10,1%), metalúrgica (6,3%) e de extração mineral (2,0%). Nestas destacam-se os subsetores de tratores e máquinas rodoviárias, inclusive peças e acessórios (14,8%), produtos siderúrgicos (11,3%) e petróleo e gás natural (1,4%). Dentre os doze ramos industriais com queda de produção, os que mais pressionam o índice global são tipicamente identificados com o desempenho da demanda interna: material elétrico e de comunicações (-6,9%), vestuário e calçados

(-14,8%), têxtil (-8,5%) e farmacêutica (-16,2%). Os índices por categorias de uso mostram que, no acumulado do primeiro semestre, apenas a área de bens intermediários (1,4%) alcançou crescimento. Os segmentos de bens de consumo duráveis (-4,5%) e semiduráveis e não duráveis (-3,4%) tiveram as quedas mais acentuadas. Houve redução também em bens de capital (-2,1%).

Em síntese, os índices de junho deste ano mostram uma acentuação na trajetória declinante da produção industrial, com os segmentos de bens intermediários e de bens de capital se destacando, neste momento, com as maiores reduções. Esse movimento sugere que a perda de ritmo, que nos meses anteriores estava mais concentrada em bens de consumo, estaria chegando de forma mais acentuada ao segmento de bens intermediários. Nesse quadro, também há um recuo mais significativo nos investimentos, expresso na queda da fabricação de máquinas e equipamentos.

TABELA 1
INDICADORES CONJUNTURAIS DA INDUSTRIA
SEGUNDO CATEGORIA DE USO - JUNHO / 2003

S E G M E N T O S	V A R I A Ç Ã O (%)			
	MES/MES *	MENSAL	ACUMULADO NO ANO	ACUMULADO 12 MESES
	BENS DE CAPITAL	-6,2	-6,4	-2,1
BENS INTERMEDIARIOS	-2,4	-2,6	1,4	3,7
BENS DE CONSUMO	-0,4	-1,0	-3,7	-0,4
DURAVEL	0,9	-2,5	-4,5	3,3
SEMIDURAVEL E NÃO DURAVEL	-1,7	-0,6	-3,4	-1,4
INDUSTRIA GERAL	-2,6	-2,1	0,1	2,5

FONTE: IBGE/DPE/DEPARTAMENTO DE INDUSTRIA
 (*) Com ajuste sazonal

TABELA 2
ÍNDICES MENSAIS DE BASE FIXA (1991=100)*
MÉDIA MÓVEL TRIMESTRAL 2002-2003

ANO / MÊS	BENS DE CAPITAL	BENS INTERMEDIÁRIOS	BENS DE CONSUMO		INDÚSTRIA GERAL	
			DURÁVEIS	SEMIDURÁVEIS E NÃO-DURÁVEIS		
2002	Fev	122,73	128,09	148,47	113,36	126,91
	Mar	123,75	128,83	147,56	112,97	127,13
	Abr	127,19	130,61	153,68	114,62	129,26
	Mai	125,33	130,86	152,90	113,59	128,91
	Jun	125,76	131,73	151,88	113,30	129,64
	Jul	123,50	130,79	147,08	110,57	128,04
	Ago	124,17	131,12	148,97	111,84	128,91
	Set	122,86	131,78	152,15	112,21	129,40
	Out	123,58	132,96	156,03	112,71	130,72
	Nov	126,02	134,16	160,15	112,64	131,93
	Dez	125,04	134,16	160,83	112,13	131,76
2003	Jan	124,61	134,44	158,57	110,46	131,13
	Fev	123,56	134,46	158,07	110,70	131,02
	Mar	124,50	134,57	148,27	109,97	130,40
	Abr	123,43	133,38	143,99	109,96	129,59
	Mai	122,21	132,05	136,34	108,87	128,16
	Jun	120,09	130,04	139,83	108,87	127,05

FONTE: IBGE/DPE/DEPARTAMENTO DE INDÚSTRIA

*Série com ajuste sazonal

Indústria Geral
Índices Mensais de Base Fixa (1991=100) *
Média Móvel Trimestral - 2002-2003

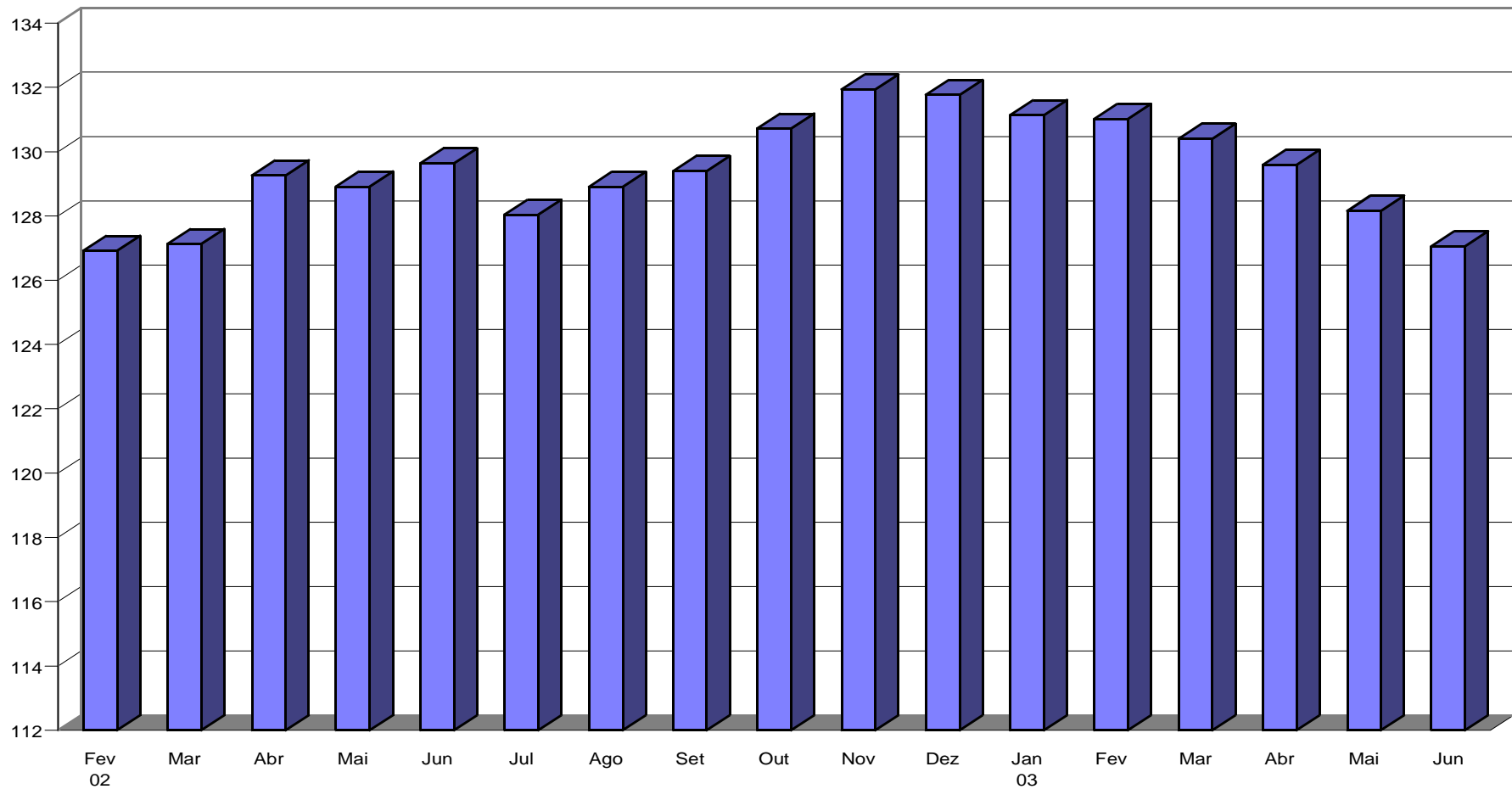

Fonte: IBGE/ DPE/ Departamento de Indústria
* Série com ajuste sazonal

Índices Mensais de Base Fixa (1991=100) *
Média Móvel Trimestral - 2002-2003

Bens de Capital

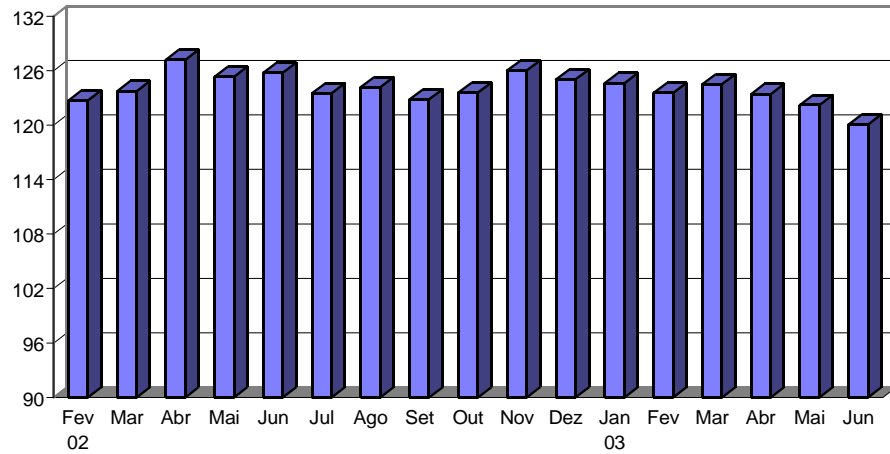

Bens Intermediários

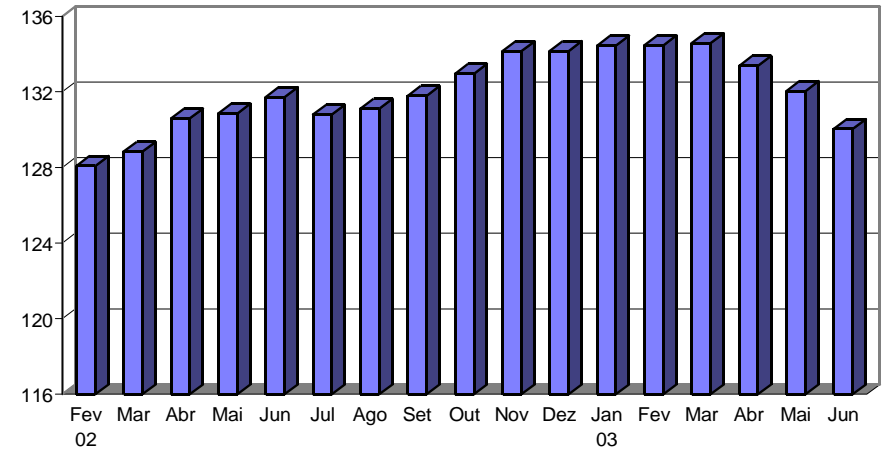

Bens de Consumo Duráveis

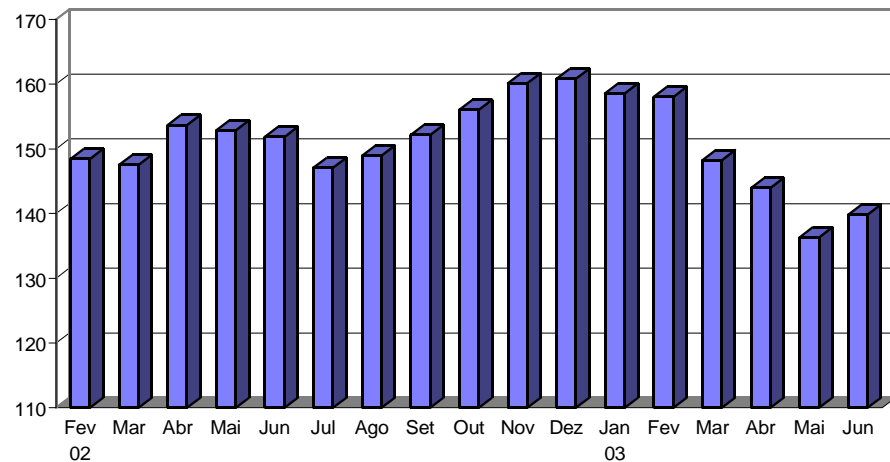

Bens de Consumo Semiduráveis e Não-Duráveis

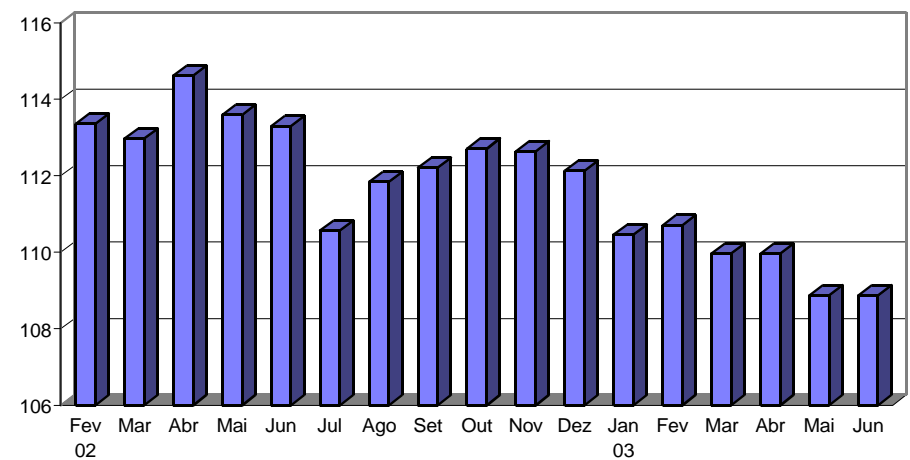

Fonte: IBGE/ DPE/ Departamento de Indústria

* Série com ajuste sazonal

(1)
COMPOSIÇÃO DA TAXA DE CRESCIMENTO DA INDUSTRIA GERAL - BRASIL
INDICE ACUMULADO
BASE: IGUAL PERIODO DO ANO ANTERIOR = 100
JANEIRO - JUNHO 2003

G E N E R O S	COMPOSIÇÃO DA TAXA	P R O D U T O S R E S P O N S A V E I S (*)
EXTRATIVA MINERAL.....	0.24	!Petroleo em bruto !Minério de ferro pelotizado
MIN. NÃO-METALICOS.....	-0.18	!Cimento comum !Pedra britada
METALURGICA.....	0.75	!Ferro e aço fundido em formas e peças !Chapas de aços inoxidaveis
MECANICA.....	0.97	!Tratores agricolas, de 100 HP ou mais !Motores diesel estacionarios, de 50 a menos de 1.000 CV
MAT. ELETRICO E COM....	-0.48	!Transf. de alta tensão, de 2.500 KVA ou mais !Aparelhos receptores de televisão a cores
MAT. DE TRANSPORTE.....	-0.00	!Vagões de carga, de passageiros e tanques !Camionetas e utilitarios
MADEIRA.....	0.05	!Madeira serrada ou desdobrada - incl. de pinho !Tabuas
MOBILIARIO.....	-0.11	!Armarios de madeira, p/quartos !Poltronas e sofás de madeira, de uso residencial
PAPEL E PAPELÃO.....	0.10	!Celulose de todos os tipos !Papel apergaminhado ou sulfite p/escrever
BORRACHA.....	0.09	!Mangueiras, canos e tubos de borracha !Pneumaticos p/automoveis
COUROS E PELES.....	0.02	!Couros e peles de bovinos, secos !Napa (couros)
QUIMICA.....	0.01	!Alcool etilico de cana-de-açucar, anidro !Fertilizantes compostos NPK
FARMACEUTICA.....	-0.25	!Vitaminas !Soros e vacinas p/fins veterinarios
PERF., SABÕES, VELAS...	-0.01	!Aguas-de-colonia, extratos e semelh. - excl. loções p/barba !Detergentes p/uso doméstico
PROD. MAT. PLASTICAS...	-0.23	!Mangueiras, canos e tubos de plastico !Artigos de matl. plastico, p/uso doméstico
TEXTIL.....	-0.31	!Tecido acabado ou beneficiado de algodão !Fio cru de algodão
VEST., CALÇ., ART. TEC....	-0.43	!Blusas, blusões e camisas esporte !Camisetas
PROD. ALIMENTARES.....	-0.06	!Molhos preparados - excl. p/massas !Café em grão
BEBIDAS.....	-0.05	!Vinhos de uva - incl. vermute !Cervejas - incl. chope
FUMO.....	-0.01	!Cigarros !Fumo em folha beneficiado (seco ou defumado)
INDUSTRIA GERAL.....	0.09	

 FONTE: IBGE/DPE/DEPARTAMENTO DE INDUSTRIA

(1) $C = \frac{(I - 100)}{G} \cdot K$, ONDE: C = PARTICIPAÇÃO DO GENERO NA FORMAÇÃO DO TOTAL DA TAXA DE CRESCIMENTO, I = INDICADOR DO GENERO E K = PESO DO GENERO NO TOTAL DA INDUSTRIA GERAL.

(*) FORAM DESTACADOS EM CADA GENERO, OS DOIS PRINCIPAIS PRODUTOS RESPONSAVEIS PELO INDICADOR.

INDICADORES DA PRODUÇÃO INDUSTRIAL POR CLASSES E GENEROS DE INDUSTRIA - BRASIL

PONDERAÇÃO CI-85	2003												
	C L A S S E S E G E N E R O S	BASE FIXA MENSAL (1)			MENSAL (2)			ACUMULADO (3)			ULTIMOS 12 MESES (4)		
		ABR	MAI	JUN	ABR	MAI	JUN	JAN-ABR	JAN-MAI	JAN-JUN	ATE ABR	ATE MAI	ATE JUN
INDUSTRIA GERAL	125,43	131,49	125,22	96,23	99,63	97,87	100,80	100,55	100,09	102,68	102,72	102,47	
EXTRATIVA MINERAL	208,88	212,62	190,59	103,50	101,58	92,97	104,49	103,89	102,04	108,78	107,37	105,63	
IND. TRANSFORMAÇÃO	118,89	125,13	120,09	95,31	99,38	98,52	100,30	100,11	99,83	101,93	102,14	102,07	
MIN. NÃO-METALICOS	102,72	108,28	102,43	89,15	93,88	92,82	95,91	95,49	95,04	99,06	98,88	98,37	
METALURGICA	134,38	140,44	133,31	101,86	105,96	105,20	106,66	106,52	106,30	106,35	107,39	107,64	
MECANICA	155,04	156,24	142,45	108,38	113,54	105,60	110,41	111,07	110,13	111,56	112,55	112,48	
MAT. ELETRICO E COM	110,73	106,78	105,01	87,42	86,33	91,69	95,16	93,32	93,06	90,26	90,60	90,77	
MAT. DE TRANSPORTE	157,13	162,71	150,02	89,16	97,16	99,50	100,85	100,07	99,98	102,76	103,89	104,64	
MADEIRA	107,31	109,26	103,35	98,29	100,26	100,79	105,75	104,60	103,98	100,26	100,73	101,18	
MOBILIARIO	107,81	112,45	101,82	79,98	96,38	94,45	88,91	90,40	91,03	94,96	95,41	95,59	
PAPEL E PAPELÃO	129,29	127,37	127,34	102,61	102,76	103,92	103,37	103,24	103,36	102,91	103,21	103,40	
BORRACHA	125,85	134,61	129,90	98,50	104,44	110,21	103,79	103,92	104,94	105,39	106,25	107,12	
COUROS E PELES	58,22	63,25	54,53	101,93	109,94	103,94	106,29	107,07	106,56	101,22	102,91	104,28	
QUIMICA	121,71	131,73	133,47	101,69	98,57	98,35	100,99	100,45	100,06	101,90	101,40	101,23	
FARMACEUTICA	96,61	105,45	112,47	75,78	82,10	96,26	81,07	81,30	83,77	91,17	89,67	89,88	
PERF., SABÕES, VELAS	126,25	143,45	134,82	92,00	103,52	100,57	97,59	98,82	99,11	102,88	104,08	103,91	
PROD. MAT. PLASTICAS	89,40	89,56	84,47	78,93	85,45	86,01	87,99	87,48	87,25	95,27	95,02	94,30	
TEXTIL	70,84	74,57	69,67	84,83	91,76	90,01	91,85	91,83	91,53	97,29	96,99	96,30	
VEST., CALÇ., ART. TEC	63,04	63,74	59,80	74,93	82,69	91,83	84,38	84,02	85,20	93,92	92,71	92,52	
PROD. ALIMENTARES	112,08	132,36	131,69	94,90	103,48	97,05	99,07	100,06	99,48	103,70	103,56	102,87	
BEBIDAS	109,90	109,25	93,84	84,38	99,86	88,84	95,03	96,01	94,84	101,07	101,29	100,60	
FUMO	237,38	220,91	150,38	96,26	93,65	80,08	106,45	102,77	98,54	109,52	105,15	100,87	

FONTE: IBGE/DPE/DEPARTAMENTO DE INDUSTRIA

(1) BASE: MEDIA DE 1991 = 100

(3) BASE: IGUAL PERIODO DO ANO ANTERIOR = 100

(2) BASE: IGUAL MES DO ANO ANTERIOR = 100

(4) BASE: ULTIMOS 12 MESES ANTERIORES = 100

INDICADORES DA PRODUÇÃO INDUSTRIAL POR CATEGORIAS DE USO - BRASIL

PONDERAÇÃO CI-85	2003												
	C A T E G O R I A S D E U S O	BASE FIXA MENSAL (1)			MENSAL (2)			ACUMULADO (3)			ULTIMOS 12 MESES (4)		
		ABR	MAI	JUN	ABR	MAI	JUN	JAN-ABR	JAN-MAI	JAN-JUN	ATE ABR	ATE MAI	ATE JUN
BENS DE CAPITAL	124,02	126,54	117,12	93,33	99,54	93,62	98,51	98,72	97,86	98,35	98,80	98,38	
1.BENS DE CAPITAL - EXCL. 2	119,79	121,93	111,75	94,48	100,24	92,87	96,88	97,57	96,77	95,75	96,28	95,96	
2.EQUIP.TRANSPORTE INDUSTRIAL	141,40	145,48	139,20	89,52	97,20	96,21	103,98	102,57	101,51	107,88	108,05	107,19	
BENS INTERMEDIARIOS	130,70	135,95	128,68	98,50	99,85	97,38	102,80	102,17	101,35	104,17	104,08	103,66	
1.ALIM. E BEBIDAS BASICOS P/IND.	51,50	54,60	47,00	79,60	87,55	72,96	93,68	92,44	89,06	100,76	97,48	93,74	
2.ALIM. E BEBIDAS ELABOR. P/IND.	90,89	147,78	169,95	90,84	104,60	101,56	96,04	98,63	99,40	106,72	105,17	104,13	
3.INSUMOS INDUS- TRIAIS BASICOS	144,79	144,22	118,82	99,84	101,98	95,78	105,86	104,91	103,29	105,37	105,30	104,53	
4.INSUMOS INDUS- TRIAIS ELABOR.	115,61	118,93	114,67	97,25	98,12	97,28	102,11	101,27	100,59	102,79	103,03	102,80	
5.COMB. E LUBRIFI- CANTES BASICOS	233,16	235,29	210,33	103,12	100,05	91,34	104,15	103,30	101,27	109,38	107,55	105,52	
6.COMB. E LUBRIFI- CANTES ELABOR	138,91	137,39	131,58	99,80	100,78	102,48	99,80	100,00	100,39	100,73	100,56	100,79	
7.PEÇAS E ACESS.P/ BENS DE CAPITAL	143,68	146,91	120,19	115,67	114,78	100,52	130,68	127,05	122,38	120,88	122,41	122,45	
8.PEÇAS E ACESS.P/ EQUIP.TRANS.IND	130,14	136,90	128,64	92,37	99,56	101,64	99,50	99,51	99,86	100,13	101,54	102,39	

FONTE: IBGE/DPE/DEPARTAMENTO DE INDUSTRIA

(1) BASE: MEDIA DE 1991 = 100

(3) BASE: IGUAL PERIODO DO ANO ANTERIOR = 100

(2) BASE: IGUAL MES DO ANO ANTERIOR = 100

(4) BASE: ULTIMOS 12 MESES ANTERIORES = 100

INDICADORES DA PRODUÇÃO INDUSTRIAL POR CATEGORIAS DE USO - BRASIL

PONDERAÇÃO CI-85	2003												
	C A T E G O R I A S D E U S O	BASE FIXA MENSAL (1)			MENSAL (2)			ACUMULADO (3)			ULTIMOS 12 MESES (4)		
		ABR	MAI	JUN	ABR	MAI	JUN	JAN-ABR	JAN-MAI	JAN-JUN	ATE ABR	ATE MAI	ATE JUN
BENS DE CONSUMO	106,86	114,36	110,48	89,49	97,20	98,98	95,42	95,80	96,33	99,27	99,38	99,56	
DURAVEIS (1/3)	149,11	146,74	133,99	86,91	92,38	97,48	95,82	95,08	95,46	102,71	103,07	103,34	
1.DURAVEIS - EX- CL. 2/3	121,28	114,09	106,04	84,53	87,92	91,46	90,64	90,07	90,29	101,79	101,42	100,51	
2.VEICULOS AUTOMO- TORES P/PASSAG.	155,93	164,18	146,03	81,85	92,63	93,45	95,71	95,05	94,80	98,32	100,09	101,15	
3.EQUIP.TRANSPORTE NÃO INDUSTRIAL	440,73	442,70	401,38	108,28	108,38	135,41	116,81	114,92	117,78	116,92	116,61	119,97	
SEMIDURAVEIS E NÃO DURAVEIS (4/8)	98,24	107,76	105,69	90,32	98,63	99,37	95,31	96,01	96,58	98,36	98,41	98,56	
4.SEMIDURAVEIS	69,03	69,90	64,90	77,59	84,91	90,80	86,85	86,44	87,11	94,75	93,82	93,59	
5.NÃO DURAVEIS - EXCL. 6/8	107,83	117,95	127,44	92,06	102,26	116,47	97,85	98,72	101,51	94,82	95,59	97,16	
6.ALIM. E BEBIDAS BASICOS P/CON- SUMO DOMESTICO	96,06	116,19	126,24	86,48	131,27	114,36	100,46	105,86	107,39	101,60	104,62	104,57	
7.ALIM. E BEBIDAS ELABOR. P/CON- SUMO DOMESTICO	120,27	125,50	114,73	94,77	103,31	94,62	99,21	100,03	99,13	102,21	102,71	102,30	
8.CARBURANTES	92,99	131,99	143,31	98,85	101,28	101,45	93,09	95,28	96,67	98,05	97,24	97,47	

FONTE: IBGE/DPE/DEPARTAMENTO DE INDUSTRIA

(1) BASE: MEDIA DE 1991 = 100

(3) BASE: IGUAL PERIODO DO ANO ANTERIOR = 100

(2) BASE: IGUAL MES DO ANO ANTERIOR = 100

(4) BASE: ULTIMOS 12 MESES ANTERIORES = 100

INDICADORES DA PRODUÇÃO INDUSTRIAL POR NÍVEL 100 - BRASIL

PONDERAÇÃO CI-85	2003											
	BASE FIXA MENSAL (1)			MENSAL (2)			ACUMULADO (3)			ULTIMOS 12 MESES (4)		
	ABR	MAI	JUN	ABR	MAI	JUN	JAN-ABR	JAN-MAI	JAN-JUN	ATE ABR	ATE MAI	ATE JUN
N I V E L 100												
EXT. MIN. METALICOS	112,70	123,78	115,20	108,09	115,48	108,50	108,58	110,05	109,78	104,34	106,41	107,29
EXT. MIN. NÃO-METALICOS	121,34	124,93	101,88	99,12	109,01	96,21	101,66	102,90	102,00	104,10	103,65	102,78
EXT. PETROLEO E GAS NATURAL	237,12	239,32	213,74	103,23	100,18	91,09	104,33	103,46	101,36	109,66	107,80	105,68
EXT. CARVÃO MINERAL	77,22	76,57	76,01	91,09	86,18	132,18	85,16	85,38	91,10	82,59	83,25	89,12
CIMENTO E CLINQUER	95,16	105,82	98,19	79,26	88,99	87,61	88,02	88,22	88,12	95,13	94,75	94,00
PEÇAS E ESTRUT. DE CONCRETO, CIMENTO E FIBROCIMENTO	73,49	83,18	72,77	78,20	87,46	79,96	91,41	90,61	88,88	92,94	92,61	91,67
VIDRO E ARTIGOS DE VIDRO	146,73	144,96	135,49	101,03	94,22	91,83	105,89	103,42	101,46	104,27	103,63	102,77
OUTROS PROD. DE MINER. NÃO-METALICOS	104,42	107,61	105,44	94,29	98,88	100,38	98,54	98,61	98,90	101,69	101,86	101,75
SIDERURGIA	131,59	138,25	132,78	109,37	108,11	108,36	112,89	111,87	111,27	111,48	112,28	112,25
METALURGIA DOS NÃO-FERROSOS	144,34	152,81	148,52	96,14	103,38	106,58	100,11	100,76	101,69	98,85	100,37	101,62
FUNDIDOS E FORJADOS DE AÇO	156,04	160,81	155,94	112,78	115,19	115,50	120,89	119,63	118,91	114,40	116,32	116,95
OUTROS PROD. METALURGICOS	122,14	126,04	112,73	87,72	98,72	92,48	93,87	94,81	94,45	98,99	99,63	99,37
MAQ., EQUIP. E INST. -INCL. PEÇAS E ACES	160,81	158,85	140,77	110,06	111,23	99,43	111,09	111,12	109,14	112,36	112,75	111,92
TRATORES E MAQ. RODOV.- INCL. PEÇAS E ACESSORIOS	180,24	202,12	197,54	105,82	127,48	122,41	108,60	112,98	114,79	111,12	113,69	115,05
EQUIP. P/PRODUÇÃO E DIST. ENERGIA ELET.	117,53	113,63	119,05	63,47	63,26	67,19	67,09	66,34	66,48	65,13	63,22	62,10

FONTE: IBGE/DPE/DEPARTAMENTO DE INDUSTRIA

(1) BASE: MEDIA DE 1991 = 100

(3) BASE: IGUAL PERIODO DO ANO ANTERIOR = 100

(2) BASE: IGUAL MES DO ANO ANTERIOR = 100

(4) BASE: ULTIMOS 12 MESES ANTERIORES = 100

INDICADORES DA PRODUÇÃO INDUSTRIAL POR NÍVEL 100 - BRASIL

PONDERAÇÃO CI-85	2003												
	NÍVEL 100	BASE FIXA MENSAL (1)			MENSAL (2)			ACUMULADO (3)			ULTIMOS 12 MESES (4)		
		ABR	MAI	JUN	ABR	MAI	JUN	JAN-ABR	JAN-MAI	JAN-JUN	ATE ABR	ATE MAI	ATE JUN
CONDUTORES E OUTROS MATL. ELET. - EXCL. P/VEIC.	158,74	154,81	171,33	101,33	99,48	119,04	107,91	106,29	108,22	92,29	94,25	96,61	
APAR. E EQUIP. ELET. -INCL. ELETRODOMES- TICOS, MAQ. ESCRIT.	125,50	122,26	113,70	98,33	103,81	111,59	109,96	108,68	109,12	109,32	111,10	112,35	
MATL., APAR. ELETRO- NICOS E DE COMUNIC.	53,55	53,23	36,26	87,00	88,30	61,95	109,02	104,21	96,45	94,75	97,00	95,65	
APAR. RECEPT. DE TV, RADIO E EQUIP. SOM	117,20	101,26	99,64	81,20	72,49	80,84	79,76	78,07	78,54	100,91	97,82	94,55	
AUTOMOVEIS, UTILITA- RIOS, CAMINHÕES E ONIBUS	143,64	151,19	137,52	84,36	96,12	97,84	99,22	98,56	98,44	98,36	100,28	101,50	
MOTORES E PEÇAS P/ VEICULOS	131,85	136,37	125,85	90,47	96,92	98,13	98,80	98,41	98,36	98,28	99,79	100,81	
INDUST. NAVAL- INCL. REPARAÇÃO	4,42	6,06	4,60	129,88	171,14	99,41	161,84	164,25	147,88	143,80	150,34	146,36	
INDUST. FERROVIARIA - INCL. REPARAÇÃO	315,84	325,52	309,04	81,45	86,31	79,85	91,82	90,72	88,89	115,37	112,74	108,12	
FAB. OUTROS VEICULOS	341,31	345,09	321,88	106,16	108,86	127,03	117,56	115,63	117,35	114,89	115,06	117,73	
INDUST. DA MADEIRA	107,31	109,26	103,35	98,29	100,26	100,79	105,75	104,60	103,98	100,26	100,73	101,18	
INDUST. DO MOBILIARIO	107,81	112,45	101,82	79,98	96,38	94,45	88,91	90,40	91,03	94,96	95,41	95,59	
CELULOSE E PASTA ME- CANICA	177,66	163,85	174,67	125,00	119,61	113,46	120,68	120,47	119,20	115,68	116,62	116,54	
PAPEL, PAPELÃO E AR- TEFAT. DE PAPEL	132,73	134,04	131,06	96,15	98,02	101,00	98,33	98,27	98,70	99,29	99,36	99,60	
INDUST. DA BORRACHA	125,85	134,61	129,90	98,50	104,44	110,21	103,79	103,92	104,94	105,39	106,25	107,12	

FONTE: IBGE/DPE/DEPARTAMENTO DE INDUSTRIA

(1) BASE: MEDIA DE 1991 = 100

(3) BASE: IGUAL PERIODO DO ANO ANTERIOR = 100

(2) BASE: IGUAL MES DO ANO ANTERIOR = 100

(4) BASE: ULTIMO 12 MESES ANTERIORES = 100

INDICADORES DA PRODUÇÃO INDUSTRIAL POR NÍVEL 100 - BRASIL

PONDERAÇÃO CI-85	2003											
	BASE FIXA MENSAL (1)			MENSAL (2)			ACUMULADO (3)			ULTIMOS 12 MESES (4)		
	ABR	MAI	JUN	ABR	MAI	JUN	JAN-ABR	JAN-MAI	JAN-JUN	ATE ABR	ATE MAI	ATE JUN
N I V E L 100												
ELEMENTOS QUIM. NÃO-PETROQUIM. OU CARBOQUÍMICOS	127,19	121,83	123,63	107,22	101,43	105,79	100,71	100,86	101,67	105,97	106,27	106,12
DESTILAÇÃO DE ALCOOL	41,23	110,19	139,38	167,51	116,52	103,18	126,77	120,37	112,27	107,98	104,47	102,94
REFINO DE PETROLEO	139,46	140,58	134,83	95,30	96,12	99,60	96,64	96,54	97,02	97,58	97,32	97,67
PETROQUÍMICA BÁSICA E INTERMEDIÁRIA	142,44	128,95	132,36	125,92	93,09	91,79	112,25	108,03	105,00	111,31	110,30	108,66
RESINAS, FIBRAS E ELASTOMEROS	129,60	125,86	128,79	103,26	95,46	95,67	105,38	103,30	101,95	105,38	105,70	105,87
ADUBOS, FERTILIZANTES E CORRET. SOLO	117,81	152,26	166,10	111,25	103,28	99,25	113,18	110,55	107,93	111,18	108,62	106,66
PROD. QUIM. DIVERSOS	110,07	112,16	107,06	97,64	99,30	88,71	104,79	103,64	100,89	105,01	106,09	105,58
INDUST. FARMACEUTICA	96,61	105,45	112,47	75,78	82,10	96,26	81,07	81,30	83,77	91,17	89,67	89,88
INDUST. DE PERFUMARIA, SABOES E VELAS	126,25	143,45	134,82	92,00	103,52	100,57	97,59	98,82	99,11	102,88	104,08	103,91
LAMINADOS PLÁSTICOS	87,95	90,15	82,69	86,95	91,16	89,47	92,89	92,54	92,04	95,43	95,33	94,96
ARTIGOS DE MATERIAL PLÁSTICO	89,97	89,32	85,17	76,21	83,37	84,76	86,28	85,70	85,55	95,22	94,91	94,06
BENEF., FIAÇÃO E TECEL. DE FIBRAS NAT.	69,25	71,58	66,99	83,91	89,81	88,74	90,04	89,99	89,79	98,79	98,08	96,92
FIAÇÃO E TECEL. DE FIBRAS ARTIFICIAIS OU SINTÉTICAS	71,75	76,08	73,26	84,32	90,07	92,41	94,27	93,37	93,21	96,29	95,97	95,91
OUTRAS IND. TEXTEIS	75,27	80,80	72,53	89,42	98,98	90,62	94,20	95,18	94,41	94,73	95,43	95,18
ARTIGOS DO VESTUÁRIO E ACESSÓRIOS	58,95	61,18	59,94	68,74	78,26	86,94	78,59	78,52	79,82	91,37	89,67	88,93
IND. DE COURO E PÉLIS E ARTIG. VIAGEM	58,22	63,25	54,53	101,93	109,94	103,94	106,29	107,07	106,56	101,22	102,91	104,28

FONTE: IBGE/DPE/DEPARTAMENTO DE INDÚSTRIA

(1) BASE: MÉDIA DE 1991 = 100

(3) BASE: IGUAL PERÍODO DO ANO ANTERIOR = 100

(2) BASE: IGUAL MES DO ANO ANTERIOR = 100

(4) BASE: ÚLTIMOS 12 MESES ANTERIORES = 100

INDICADORES DA PRODUÇÃO INDUSTRIAL POR NÍVEL 100 - BRASIL

PONDERAÇÃO CI-85	2003											
	BASE FIXA MENSAL (1)			MENSAL (2)			ACUMULADO (3)			ULTIMOS 12 MESES (4)		
	ABR	MAI	JUN	ABR	MAI	JUN	JAN-ABR	JAN-MAI	JAN-JUN	ATE ABR	ATE MAI	ATE JUN
N I V E L 100												
CALÇADOS	68,55	67,96	59,90	83,73	89,90	100,39	93,50	92,73	93,83	97,97	97,64	98,34
INDUST. DO CAFE	124,38	160,72	123,11	117,45	137,81	105,49	116,99	121,71	118,71	101,98	105,16	105,78
BENEF. DE ARROZ	129,63	131,78	111,47	99,49	99,86	90,48	98,31	98,66	97,24	101,78	102,12	101,21
MOAGEM DE TRIGO	102,64	114,92	105,57	88,17	99,37	91,64	93,56	94,75	94,22	94,76	94,86	93,77
CONSERV. DE FRUTAS E LEGUMES - INCL. SUCOS E CONDIMENTOS	93,64	73,09	84,56	76,06	69,52	64,84	82,37	80,36	77,84	106,29	106,28	104,11
BENEF. OUTROS PROD. DE ORIGEM VEGET. P/ ALIMENTAÇÃO	76,78	80,58	77,08	109,04	108,84	100,54	109,86	109,65	108,04	101,63	103,47	104,21
INDUST. DO FUMO	237,38	220,91	150,38	96,26	93,65	80,08	106,45	102,77	98,54	109,52	105,15	100,87
ABATE ANIMAIS (EXCL. AVES) E PREPARAÇÃO DE CARNES	115,43	121,61	116,30	101,20	104,94	103,13	107,19	106,71	106,11	106,62	106,88	106,58
ABATE E PREPARAÇÃO DE AVES	208,80	226,82	214,37	90,46	98,72	96,48	97,22	97,54	97,36	101,71	101,30	100,37
RESFRIAMENTO E PREP. DO LEITE E LATICIN.	98,01	95,44	88,88	100,21	99,71	97,16	106,70	105,33	104,04	101,76	101,45	101,72
INDUST. DO AÇUCAR	41,89	151,22	209,04	80,41	107,18	100,87	91,11	97,49	98,74	107,20	104,11	102,50
OLEOS VEG. EM BRUTO	134,80	149,49	143,46	92,50	101,58	102,15	98,48	99,30	99,88	110,89	110,00	108,91
REFINO DE OLEOS VEG. E FAB. GORDURAS P/ ALIMENTAÇÃO	110,55	126,55	117,12	81,94	101,88	94,88	89,56	92,15	92,62	94,67	95,07	94,69
ALIMENTOS P/ANIMAIS	170,75	184,12	168,91	98,80	102,98	95,75	102,38	102,51	101,34	106,20	105,94	104,94
OUTRAS INDUST. ALIMENTARES	124,40	122,57	118,80	96,26	102,00	101,24	96,61	97,65	98,22	98,80	99,21	99,48
INDUST. DE BEBIDAS	109,90	109,25	93,84	84,38	99,86	88,84	95,03	96,01	94,84	101,07	101,29	100,60

FONTE: IBGE/DPE/DEPARTAMENTO DE INDUSTRIA

(1) BASE: MEDIA DE 1991 = 100

(3) BASE: IGUAL PERIODO DO ANO ANTERIOR = 100

(2) BASE: IGUAL MES DO ANO ANTERIOR = 100

(4) BASE: ULTIMOS 12 MESES ANTERIORES = 100

INDICADORES DA PRODUÇÃO INDUSTRIAL POR CLASSES E GENEROS DE INDUSTRIA - BRASIL
ÍNDICE BASE FIXA MENSAL (NUMERO-ÍNDICE)
BASE: MÉDIA DE 1991 = 100

PONDERAÇÃO CI-85 COM AJUSTAMENTO SAZONAL

ANO: 2002

CLASSES E G E N E R O S	JAN	FEV	MAR	ABR	MAI	JUN	JUL	AGO	SET	OUT	NOV	DEZ
INDUSTRIA GERAL.....	127,04	127,52	126,83	133,42	126,49	129,00	128,62	129,10	130,47	132,59	132,74	129,96
EXTRATIVA MINERAL....	197,96	196,94	204,03	206,48	210,73	208,94	208,63	209,47	205,47	209,07	196,49	182,39
IND. TRANSFORMAÇÃO...	121,76	121,57	120,84	128,07	120,08	122,61	122,64	122,90	124,66	126,90	127,58	125,22
MIN. NÃO-METÁLICOS..	110,95	111,58	113,48	118,10	111,74	113,45	112,35	112,83	114,71	115,80	118,78	112,72
METALÚRGICA.....	128,35	129,21	128,68	130,75	124,94	128,69	129,88	133,72	135,86	140,01	142,19	142,96
MECÂNICA.....	128,35	130,82	132,07	139,50	130,48	138,07	140,46	141,57	146,10	149,83	152,00	144,12
MAT. ELÉTRICO E COM.	132,79	119,89	115,61	129,06	118,04	119,61	116,38	114,08	113,62	113,11	114,47	114,46
MAT. DE TRANSPORTE..	155,14	152,35	155,34	162,58	147,89	150,41	154,29	143,97	161,81	172,28	177,40	174,88
MADEIRA.....	106,44	105,91	103,19	108,71	104,33	106,37	103,31	106,72	107,42	111,82	109,02	104,40
MOBILIÁRIO.....	123,72	128,11	126,36	143,55	110,02	119,64	120,34	121,61	122,44	128,02	122,43	117,56
PAPEL E PAPELÃO.....	125,69	126,07	125,59	127,32	125,13	126,42	121,54	131,84	127,74	129,60	130,90	128,82
*BORRACHA.....	117,36	115,22	125,20	127,77	128,89	117,86	129,57	126,18	124,89	134,42	129,34	117,09
COURO E PELES.....	54,31	52,74	53,59	55,81	52,63	53,84	55,58	55,77	53,89	57,79	58,73	57,51
QUÍMICA.....	131,35	132,33	129,03	131,25	134,05	131,34	132,90	131,10	130,96	128,67	130,35	127,21
FARMACÊUTICA.....	127,35	130,38	132,75	130,31	115,21	108,98	120,26	118,30	112,45	116,59	118,30	113,88
*PERF., SABÕES, VELAS	131,10	125,22	139,29	137,23	138,57	134,06	133,70	146,64	145,57	163,79	158,43	134,86
PROD. MAT. PLÁSTICAS	103,92	105,39	105,34	115,95	104,13	103,86	98,73	103,12	104,39	107,94	107,17	103,45
TEXTIL.....	78,62	77,57	76,08	82,11	74,34	77,52	76,45	76,96	77,94	76,17	78,67	77,43
VEST., CALÇ., ART. TEC.	75,46	77,38	80,06	87,56	75,88	72,62	77,48	76,54	77,30	73,42	75,39	71,27
PROD. ALIMENTARES...	127,13	129,66	128,42	138,14	130,16	133,44	132,14	133,74	135,50	136,06	130,43	130,63
BEBIDAS.....	105,35	113,75	112,78	120,29	113,22	117,62	117,70	121,34	114,76	120,39	120,99	112,49
FUMO.....	114,33	119,27	113,69	121,28	108,20	102,90	89,81	73,34	86,46	90,98	101,20	98,82

FONTE: IBGE/DPE/DEPARTAMENTO DE INDÚSTRIA

(*) GÊNEROS SEM PADRÃO DE SAZONALIDADE DEFINIDO E, PORTANTO, SEM AJUSTE SAZONAL

INDICADORES DA PRODUÇÃO INDUSTRIAL POR CLASSES E GÊNEROS DE INDÚSTRIA - BRASIL
ÍNDICE BASE FIXA MENSAL (NÚMERO-ÍNDICE)
BASE: MÉDIA DE 1991 = 100

PONDERAÇÃO CI-85 COM AJUSTAMENTO SAZONAL

ANO: 2003

C L A S S E S E G E N E R O S	JAN	FEV	MAR	ABR	MAI	JUN	JUL	AGO	SET	OUT	NOV	DEZ
INDÚSTRIA GERAL.....	130,70	132,40	128,09	128,28	128,10	124,78						
EXTRATIVA MINERAL....	206,64	209,86	211,99	213,71	214,00	194,01						
IND. TRANSFORMAÇÃO...	124,77	125,81	121,72	121,84	121,53	119,19						
MIN. NÃO-METÁLICOS..	112,64	112,22	106,18	104,98	105,82	105,12						
METALÚRGICA.....	142,93	137,10	138,45	133,28	134,22	134,37						
MECÂNICA.....	144,10	147,52	144,93	150,14	151,41	144,06						
MAT. ELÉTRICO E COM.	118,68	128,23	114,91	111,88	106,34	105,86						
MAT. DE TRANSPORTE..	173,23	168,69	148,53	147,56	145,49	145,84						
MADEIRA.....	114,90	113,77	112,00	108,05	106,71	104,16						
MOBILIÁRIO.....	117,17	133,42	102,57	113,72	111,06	108,79						
PAPEL E PAPELÃO.....	129,75	132,82	129,71	130,39	129,38	131,24						
*BORRACHA.....	125,04	121,99	131,05	125,85	134,61	129,90						
COURO E PELES.....	59,84	58,87	54,69	56,97	59,69	54,09						
QUÍMICA.....	131,53	130,02	134,35	133,08	132,33	129,84						
FARMACÊUTICA.....	109,92	121,84	96,22	97,69	99,56	101,04						
*PERF., SABÕES, VELAS	134,59	128,25	130,92	126,25	143,45	134,82						
PROD. MAT. PLÁSTICAS	99,03	101,87	88,83	90,75	89,99	89,22						
TEXTIL.....	75,50	73,83	71,41	69,42	68,95	68,96						
VEST., CALÇ., ART. TEC.	69,21	73,07	64,97	65,08	64,92	65,37						
PROD. ALIMENTARES...	130,12	129,04	129,12	130,72	135,32	129,15						
BEBIDAS.....	110,86	118,04	104,71	101,57	113,60	103,50						
FUMO.....	106,02	129,70	132,68	113,22	105,76	83,85						

FONTE: IBGE/DPE/DEPARTAMENTO DE INDÚSTRIA

(*) GÊNEROS SEM PADRÃO DE SAZONALIDADE DEFINIDO E, PORTANTO, SEM AJUSTE SAZONAL

INDICADORES DA PRODUÇÃO INDUSTRIAL POR CATEGORIAS DE USO - BRASIL
INDICE BASE FIXA MENSAL (NUMERO-INDICE)
BASE: MEDIA DE 1991 = 100

PONDERAÇÃO CI-85 COM AJUSTAMENTO SAZONAL

ANO: 2002

C A T E G O R I A S D E U S O	JAN	FEV	MAR	ABR	MAI	JUN	JUL	AGO	SET	OUT	NOV	DEZ
BENS DE CAPITAL.....	120,99	125,90	124,36	131,30	120,33	125,66	124,51	122,35	121,71	126,68	129,67	118,76
BENS INTERMEDIARIOS.	128,28	129,43	128,79	133,60	130,18	131,42	130,78	131,17	133,40	134,32	134,75	133,41
BENS DE CONSUMO.....	120,60	117,97	118,70	127,63	114,27	116,92	118,33	119,28	119,04	121,58	121,11	118,78
DURAVEIS.....	146,90	146,44	149,35	165,25	144,09	146,30	150,86	149,76	155,84	162,49	162,13	157,88
SEMIDURAVEIS E NÃO DURAVEIS.....	114,85	112,22	111,83	119,80	109,15	110,94	111,61	112,97	112,04	113,12	112,76	110,51

FONTE: IBGE/DPE/DEPARTAMENTO DE INDUSTRIA

INDICADORES DA PRODUÇÃO INDUSTRIAL POR CATEGORIAS DE USO - BRASIL
INDICE BASE FIXA MENSAL (NUMERO-INDICE)
BASE: MEDIA DE 1991 = 100

PONDERAÇÃO CI-85 COM AJUSTAMENTO SAZONAL

ANO: 2003

C A T E G O R I A S D E U S O	JAN	FEV	MAR	ABR	MAI	JUN	JUL	AGO	SET	OUT	NOV	DEZ
BENS DE CAPITAL.....	125,40	126,51	121,59	122,19	122,85	115,23						
BENS INTERMEDIARIOS.	135,17	134,81	133,74	131,59	130,83	127,70						
BENS DE CONSUMO.....	116,07	121,68	111,97	113,94	113,92	113,44						
DURAVEIS.....	155,70	160,62	128,49	142,86	137,68	138,96						
SEMIDURAVEIS E NÃO DURAVEIS.....	108,12	113,47	108,31	108,11	110,19	108,32						

FONTE: IBGE/DPE/DEPARTAMENTO DE INDUSTRIA

Se o assunto é Brasil, procure o IBGE

O IBGE põe à disposição da sociedade milhares de informações de natureza estatística (demográfica, social e econômica), geográfica, cartográfica, geodésica e ambiental, que permitem conhecer a realidade física, humana, social e econômica do País.

ATENDIMENTO TELEFÔNICO

Ligação Direta Gratuita: 0800-218181

INTERNET

<http://www.ibge.gov.br>
<http://www.ibge.org>

PONTOS DE ATENDIMENTO

Rio de Janeiro

Centro de Documentação e Disseminação de Informações - CDDI
Rua General Canabarro, 706 - 20271-201 - Maracanã
Fax: (021)569-1103

Livraria do IBGE
Avenida Franklin Roosevelt, 146 - loja - 20021-120 - Castelo
Tel.: (021)220-9147
Avenida Beira Mar, 436 - 2º andar - 20201-060 - Castelo
Tel.: (021)210-1250 Ramais: 41 / 420 / 422 / 425 e 427
Fax: (021)240-0012

Norte

RO - Porto Velho - Rua Tenreiro Aranhã, 2643 - Centro - 78900-750
Telefax: (069)221-3658

AC - Rio Branco - Rua Benjamin Constant, 506 - Centro - 69900-160
Tels.: (068)224-1540/1490 - Ramal 6; Fax: (068)224-1382

AM - Manaus - Rua Afonso Pena, 38 - Centro - 69020-160
Telefax: (092)232-1372 PABX: (092) 633-2433 Ramais 48 e 49

RR - Boa Vista - Av. Getúlio Vargas, 76-E - Centro - 69301-031
Tel.: (095)224-4103 - Ramal 22 Telefax: (095)623-9399

PA - Belém - Av. Gentil Bittencourt, 418 - Batista Campos
66035-340 - Tel.: (091)242-0234; Fax: (091)241-1440

AP - Macapá - R. Leopoldo Machado, 2466 - Bairro Central
68908-120 - Telefax: (096)223-2696

TO - Palmas - ACSE 01 - Conjunto 03 - Lote 6/8 - Centro
77100-040 - Tel.: (063)215-1907 - Ramal 308; Fax: (063)215-1829

Nordeste

MA - São Luís - Av. Silva Maia, 131 - Praça Deodoro - 65020-570
Tel.: (098)221-5121; Fax: (098)232-3226

PI - Teresina - Rua Simplício Mendes, 436 - Centro - 64000-110
Tel.: (086)221-4161; Fax: (086)221-6308

CE - Fortaleza - Av. 13 de Maio, 2901 - Benfica - 60040-531
Tel.: (085)243-6941 Fax: (085)281-3353

RN - Natal - Av. Prudente de Moraes, 161 - Petrópolis - 59020-400
Tel.: (084)211-5310 - Ramal 13 Fax: (084)221-3025

PB - João Pessoa - Rua Irineu Pinto, 94 - Centro - 68010-100
Tel.: (083)241-1560 - Ramal 219 e 220 Fax: (083)241-7255

PE - Recife - Rua do Hospício, 387 - 4º andar - Boa Vista - 50050-050
Tel.: (081)231-0811 - Ramal 215; Telefax: (081)423-0056 / 423-0355
Ramais 215 e 224

AL - Maceió - Praça dos Palmares, s/nº - Edifício do INAMPS 3º e 4º
and 57020-000 - Tel.: (082)221-2385 221-1531; Fax: (082)326-1754

SE - Aracaju - Rua Riachuelo, 1017 - Térreo - São José - 49015-160
Telefax: (079)222-3122 / 8197 / 8198

BA - Salvador - Av. Estados Unidos, 476 - 4º andar - Comércio
Edifício Sesquicentenário - 40013-900 - Tel.: (071)243-9277 - Ramais
2005 e 2008; Telefax: (071)241-2502

Sudeste

MG - Belo Horizonte - Rua Oliveira, 523 - 1º andar - Cruzeiro
30310-150 - Tel.: (031)223-0554 - Ramais 1112 e 1113
Telefax: (031)223-3381

ES - Vitória - Avenida dos Navegantes, 675 - 9º andar - Enseada do
Suá - 29056-900 - Tel: (027) 324-4016; Fax: (027) 325-3857

SP - São Paulo - Rua Urussuí, 93 - 3º andar - Itaim Bibi - 04542-050
Tels.: (011)822-2106 / 0077 - Ramal 281; Fax: (011)822-5264

Sul

PR - Curitiba - Alameda Dr. Carlos de Carvalho, 625 - Térreo - Centro
80430-180 - Tel.: (041) 322-5500 - Ramais 253 e 254;
Telefax: (041)222-5764

SC - Florianópolis - Rua Victor Meirelles, 170 - Centro - 88010-440
PABX: (048)224-0733 - Ramais 155, 144 e 140
Telefax: (048)222-0369

RS - Porto Alegre - Avenida Augusto de Carvalho, 1205 - Térreo
Praia de Belas - 90010-390 - Tel.: (051)228-6444 - Ramais 211, 213
e 225; Fax: (051)228-8507; Telefax: (051)228-6444 - Ramal 212

Centro-Oeste

MS - Campo Grande - Rua Barão do Rio Branco, 1431 - Centro
79002-174 - Tels.: (067)721-1163/1902/1525 - Ramais 32 e 42;
Fax: (067)721-1520

MT - Cuiabá - Avenida Tenente Coronel Duarte, 407 - 1º / 2º andares
Centro - 78005-750 - Tels: (065)623-7121 / 7255
Fax: (065)623-0573

GO - Goiânia - Avenida Tocantins, 675 - Setor Central - 74015-010
Tel.: (062)223-3121; Telefax: (062)223-3106

DF - Brasília - SDS - Ed. Venâncio II - Bl H - Quadra 06 / 1º andar
70393-900 - Tels.: (061)223-1359 / 321-7702 - Ramal 124;
Fax: (061)226-9106

O IBGE possui, ainda, agências localizadas nos principais municípios.