

Indicadores IBGE

Pesquisa Industrial Mensal

Produção Física Brasil

janeiro 2001

Presidente da República
Fernando Henrique Cardoso

Ministro do Planejamento, Orçamento e Gestão
Martus Antônio Rodrigues Tavares

INSTITUTO BRASILEIRO DE GEOGRAFIA E ESTATÍSTICA - IBGE

Presidente
Sérgio Besserman Vianna

Diretor Executivo
Nuno Duarte da Costa Bittencourt

ÓRGÃOS ESPECÍFICOS SINGULARES

Diretoria de Pesquisas
Maria Martha Malard Mayer

Diretoria de Geociências
Guido Gelli

Diretoria de Informática
Paulo Roberto Ribeiro da Cunha

Centro de Documentação e Disseminação de Informações
David Wu Tai

Escola Nacional de Ciências Estatísticas
Kaizô Iwakami Beltrão

UNIDADE RESPONSÁVEL

Diretoria de Pesquisas

Coordenação das Estatísticas Econômicas

Magdalena Sophia Cronemberger Góes

Departamento de Indústria

Silvio Sales

EQUIPE TÉCNICA

Redatores:

Paulo Gonzaga Mibielli de Carvalho

Silvio Sales

Editoração:

Domingos Roberto Nicolau Cersosimo

Indicadores IBGE

Plano de divulgação:

Pesquisa mensal de emprego

Estatística da produção agropecuária

Pesquisa industrial mensal: produção física Brasil

Pesquisa industrial mensal: produção física regional

Pesquisa industrial mensal: emprego, salário e valor da produção

Pesquisa mensal de comércio

Sistema nacional de índices de preços ao consumidor: IPCA-E

Sistema nacional de índices de preços ao consumidor: INPC - IPCA

Sistema nacional de pesquisa de custos e índices da construção civil

Produto interno bruto trimestral

Iniciado em 1982, com a divulgação de indicadores sobre trabalho e rendimento, indústria e preços, o periódico **Indicadores IBGE** incorporou no decorrer da década de 80 informações sobre agropecuária e produto interno bruto. A partir de 1991, foi subdividido em fascículos por assuntos específicos, que incluem tabelas de resultados, comentários e notas metodológicas. As informações apresentadas estão disponíveis em diferentes níveis geográficos: nacional, regional e metropolitano, variando por fascículo.

SUMÁRIO

NOTAS METODOLÓGICAS	3
COMENTÁRIOS	5
ÍNDICES	
Por gêneros de indústria	13
Por categorias de uso	14
Por nível 100 (Subsetores Industriais)	16
Sazonalmente ajustados	
Por gêneros de indústria	20
Por categorias de uso	22

NOTAS METODOLÓGICAS

1 - Os indicadores de quantum utilizam dados primários da Pesquisa Industrial Mensal de Produção Física (PIM-PF). O painel de produtos e informantes acompanhado é uma amostra intencional representativa de cerca de 62% do Valor da Produção do Censo Industrial de 1985, abrangendo 944 produtos e 6.200 empresas, totalizando cerca de 13.000 informações mensais, a partir de janeiro de 1991.

2 - A base de ponderação dos indicadores é fixa e tem como referência a estrutura do Valor Agregado Industrial de 1985.

3 - A fórmula de cálculo adotada é uma adaptação de Laspeyres - base fixa em cadeia, com atualização de pesos.

4 - São divulgados quatro tipos de índices:

- ÍNDICE BASE FIXA MENSAL (NÚMERO-ÍNDICE): compara a produção do mês de referência do índice com a média mensal produzida no ano base da pesquisa (1991);

- ÍNDICE MENSAL: compara a produção do mês de referência do índice em relação a igual mês do ano anterior;

- ÍNDICE ACUMULADO: compara a produção acumulada no ano, de janeiro até o mês de referência do índice, em relação a igual período do ano anterior;

- ÍNDICE ACUMULADO 12 MESES: compara a produção acumulada nos últimos 12 meses de referência do índice em relação a igual período imediatamente anterior. Os demais ÍNDICES (por exemplo, MÊS/MÊS ANTERIOR) podem ser obtidos pelo usuário a partir do índice Base Fixa Mensal.

5 - O ajuste sazonal das séries foi obtido utilizando-se o método X-11, adotado internacionalmente. O método foi aplicado aos índices de gêneros, e aos da Indústria Geral e de Transformação.

6 - Os índices apresentados neste documento são preliminares, estando sujeitos à retificação nos dados primários por parte dos informantes da pesquisa.

7 - A sistemática adotada para retificação de índices consiste na divulgação, junto com os resultados de cada mês de dezembro do ano (n), do "índice Base Fixa Mensal" do ano n-1, que passará então a ser definitivo.

8 - Informações mais detalhadas sobre os procedimentos metodológicos podem ser obtidas no Departamento de Indústria (DEIND) - Avenida Chile, 500 4º andar CEP 20031-170 - Rio de Janeiro - RJ, telefones: (021) 514-0057 e (021) 514-4513.

COMENTÁRIOS

A produção industrial registrou em janeiro índices expressivos de desempenho. Em relação ao mês de janeiro de 2000, o crescimento foi de 11,2%, apesar da base de comparação já estar elevada. O indicador acumulado dos últimos doze meses atinge a marca de 6,9%, o maior aumento desde setembro de 1995. Apenas na comparação com o mês anterior, na série livre de influências sazonais, registra-se uma queda de 2,7%. Uma contração neste indicador já era de certa forma esperada, dado que o nível de produção em dezembro foi especialmente elevado. Mesmo assim o patamar de produção é recorde para o mês de janeiro, tanto na série com quanto na sem ajuste sazonal.

A diminuição frente a dezembro (-2,7%), na série de índices livres de efeitos sazonais, foi generalizada, atingindo onze dos vinte gêneros de indústria. No corte por categorias de uso observa-se que a redução entre dezembro e janeiro últimos ocorreu, principalmente, na área de bens de consumo duráveis (-19,6%), exatamente a que havia experimentado o resultado mais expressivo no comparativo dezembro/novembro (23,7%). O outro segmento em queda neste último mês, bens intermediários (-1,2%), também apresentou desempenho marcadamente positivo em dezembro (4,7%). Vale frisar que a produção de bens de capital (0,5%) avançou pelo terceiro mês consecutivo, na comparação com o mês imediatamente anterior, tendo acumulado entre outubro do ano passado e janeiro deste ano um crescimento de 7,0%. Também na área de bens de consumo semi e não duráveis há um acréscimo de 0,5% entre dezembro e janeiro e de 5,2% entre novembro e janeiro últimos.

O índice de média móvel trimestral (série com ajustamento sazonal) registra elevação em todas categorias de uso. O destaque cabe aos bens de consumo semiduráveis e não duráveis, que de maio a outubro de 2000 permaneceu virtualmente estabilizado e que a partir de novembro apresenta nítida trajetória ascendente, com o mês de janeiro situando-se 5,0% acima da média de 2000, ao passo que para o total da indústria esse acréscimo é de 4,7%.

A grande maioria dos gêneros (dezesseis dos vinte) registrou aumento no confronto com janeiro de 2000. Os ramos responsáveis por este desempenho

foram principalmente material elétrico (27,6%), produtos alimentares (16,7%) e extrativa mineral (13,0%). Os produtos que mais influenciaram nestes resultados foram fio e cabo de cobre, suco e concentrado de laranja e petróleo em bruto, respectivamente. No caso de material elétrico e produtos alimentares, suas taxas foram as mais elevadas desde fevereiro de 1994. e julho de 1991 respectivamente. Os decréscimos ficaram com couros e peles (-9,1%), papel e papelão (-1,2%), vestuário (-1,2%) e matérias plásticas (-1,1%). Todas as categorias de uso tiveram crescimento: bens de capital (24,7%), duráveis (20,0%), intermediários (9,2%) e semiduráveis e não duráveis (7,8%). No caso de bens de capital para fins industriais cabe destacar que os não-seriados (11,1%) tiveram um desempenho superior ao de seriados (4,0%).

Ainda na comparação mensal, alguns setores ligados a atividades agrícolas alcançaram taxas expressivas, em função principalmente da base de comparação deprimida, exceto no caso de fumo, onde o determinante foi o deslocamento do período de safra. Esta situação se verificou em óleos vegetais em bruto (64,0%), indústria do açúcar (52,3%), do café (44,1%) e fumo (25,5%).

Também no indicador acumulado dos últimos doze meses o crescimento da produção (6,9%) foi generalizado atingindo quinze dos vinte gêneros. Os maiores incrementos foram os de material de transporte (18,9%) e mecânica (18,5%) e as diminuições mais expressivas as de couros e peles (-9,0%) e fumo (-6,0%). Em termos das categorias de uso, com exceção de semiduráveis e não duráveis que assinalou uma pequena contração (-0,5%), todas apontaram aumento de produção: duráveis (21,3%), bens de capital (14,6%) e intermediários (7,0%). A queda de semiduráveis e não duráveis foi a menor desde abril do ano passado.

A indústria, portanto, inicia o ano com uma elevada taxa de crescimento e com alguns resultados que podem determinar uma alteração em relação ao padrão vigente no ano passado, como a melhora do desempenho de setores ligados a agricultura, dos bens de consumo semiduráveis e não-duráveis e dos bens de capital para fins industriais não-seriados vis à vis aos seriados. A sustentação do elevado ritmo de crescimento nas áreas de bens de capital e de bens de consumo duráveis e a obtenção de taxas

expressivas em segmentos ligados a bens de consumo não duráveis, vêm elevando o patamar de produção global da indústria neste início de ano.

TABELA 1
INDICADORES CONJUNTURAIS DA INDUSTRIA
SEGUNDO CATEGORIA DE USO - JANEIRO / 2001

S E G M E N T O S	V A R I A Ç Ã O (%)			
	MES/MES *	MENSAL	ACUMULADO NO ANO	ACUMULADO 12 MESES
BENS DE CAPITAL	0,5	24,7	24,7	14,6
BENS INTERMEDIARIOS	-1,2	9,2	9,2	7,0
BENS DE CONSUMO	-3,3	10,2	10,2	3,6
DURAVEL	-19,6	20,0	20,0	21,3
SEMIDURAVEL E NÃO DURAVEL	0,5	7,8	7,8	-0,5
INDUSTRIA GERAL	-2,7	11,2	11,2	6,9

FONTE: IBGE/DPE/DEPARTAMENTO DE INDUSTRIA
 (*) Com ajuste sazonal

TABELA 2
ÍNDICES MENSAIS DE BASE FIXA (1991=100)*
MÉDIA MÓVEL TRIMESTRAL 1999-2001

ANO / MÊS	BENS DE CAPITAL	BENS INTERMEDIÁRIOS	BENS DE CONSUMO		INDÚSTRIA GERAL
			DURÁVEIS	SEMIDURÁVEIS E NÃO-DURÁVEIS	
1999 Set	94,69	119,34	125,67	110,17	116,09
Out	96,70	121,13	129,01	110,35	117,68
Nov	99,25	122,56	130,56	110,24	118,87
Dez	102,40	124,20	132,52	110,25	120,39
2000 Jan	102,50	124,81	134,50	110,22	120,86
Fev	105,10	125,57	145,44	112,22	122,63
Mar	103,69	125,19	145,79	111,31	121,85
Abr	104,72	125,98	147,54	110,93	122,40
Mai	103,30	125,85	139,55	108,44	121,19
Jun	105,97	126,84	143,16	108,57	122,46
Jul	107,86	127,31	146,78	108,39	123,11
Ago	111,64	127,56	149,41	108,40	123,83
Set	115,13	127,29	146,11	107,92	123,83
Out	116,34	127,62	146,00	108,35	124,25
Nov	116,44	128,28	148,81	108,88	125,02
Dez	116,98	130,93	169,05	111,53	128,65
2001 Jan	119,60	132,22	169,90	113,21	130,25

FONTE: IBGE/DPE/DEPARTAMENTO DE INDÚSTRIA

*Série com ajuste sazonal

Indústria Geral
Índices Mensais de Base Fixa (1991=100) *
Média Móvel Trimestral - 1999-2001

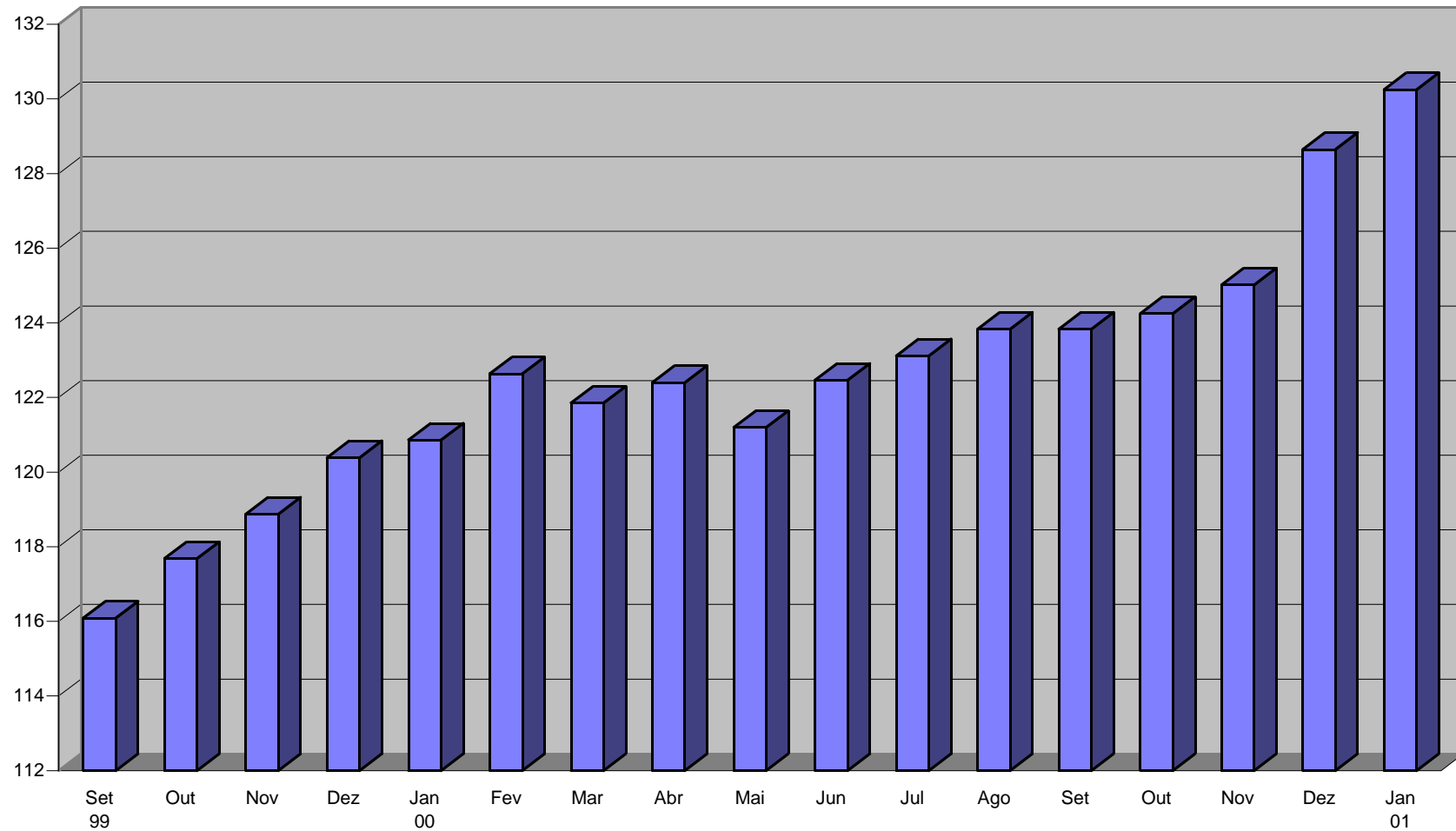

Fonte: IBGE/ DPE/ Departamento de Indústria
* Série com ajuste sazonal

Índices Mensais de Base Fixa (1991=100) *
Média Móvel Trimestral - 1999-2001

Bens de Capital

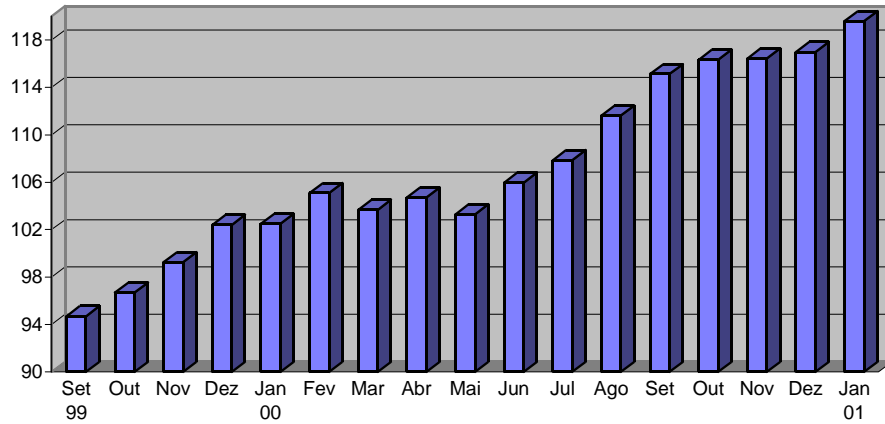

Bens Intermediários

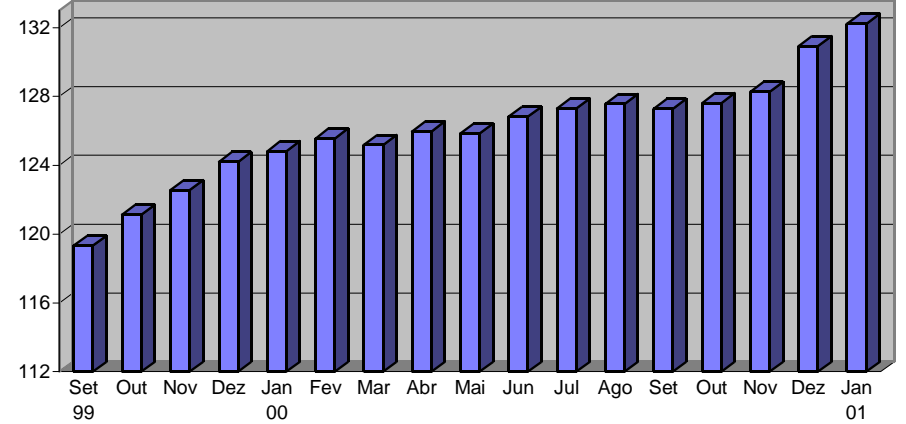

Bens de Consumo Duráveis

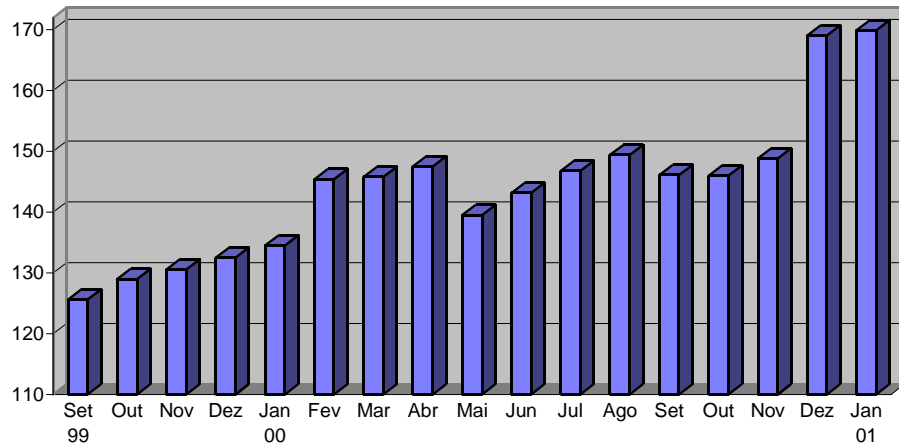

Bens de Consumo Semiduráveis e Não-Duráveis

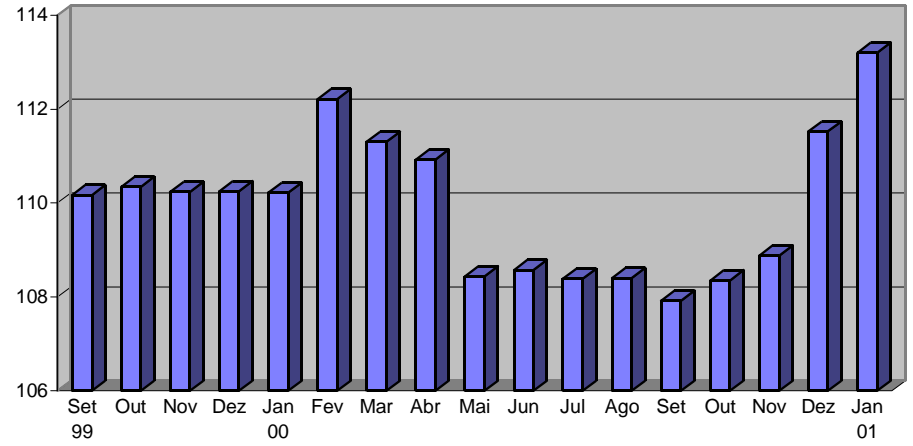

(1)

COMPOSIÇÃO DA TAXA DE CRESCIMENTO DA INDUSTRIA GERAL - BRASIL
INDICE ACUMULADO
BASE: IGUAL PERIODO DO ANO ANTERIOR = 100
JANEIRO - JANEIRO 2001

G E N E R O S	COMPOSIÇÃO DA TAXA	P R O D U T O S R E S P O N S A V E I S (*)
EXTRATIVA MINERAL.....	1.50	!Petroleo em bruto !Gas natural
MIN. NÃO-METALICOS.....	0.13	!Pedra britada !Vidros de segurança (laminados ou temperados)
METALURGICA.....	1.42	!Bob.,chapa,tira, a frio, entre 0,3 e 2 mm - excl. relaminada !Laminados planos de aluminio
MECANICA.....	1.35	!Equipamentos de ar condicionado central !Colhedeiças agricolas
MAT. ELETRICO E COM....	1.84	!Fio, cabo e condut. de cobre, isolado, c/ou s/alma de aço !Aparelhos receptores de televisão a cores
MAT. DE TRANSPORTE.....	1.29	!Automoveis p/passageiros !Vagões de carga, de passageiros e tanques
MADEIRA.....	0.07	!Chapas e placas de madeira prensada ou aglomerada !Esquadrias de madeira (portas, janelas, alizares, etc.)
MOBILIARIO.....	0.10	!Armarios de madeira, p/quartos !Camas de madeira, p/casal e solteiro
PAPEL E PAPELÃO.....	-0.04	!Celulose de todos os tipos !Papel ofsete
BORRACHA.....	0.13	!Pneumaticos p/caminhões e onibus !Borracha sintética ou vegetal, solida e beneficiada
COUROS E PELES.....	-0.03	!Cromos (couros) !Couros e peles de bovinos, salgados
QUIMICA.....	1.29	!Gasolina comum p/autoveiculos !Oleo combustivel
FARMACEUTICA.....	0.02	!Vitaminas !Suplementos minerais
PERF., SABÕES, VELAS...	0.12	!Sabões e cremes p/lavar e enxaguar cabelos !Dentifricios solidos
PROD. MAT. PLASTICAS...	-0.02	!Conexões de matl. plastico !Placas, chapas de matl. plast. lamin. p/revest. - excl. piso
TEXTIL.....	0.14	!Tecido acabado ou beneficiado de filamentos continuos !Toalhas de banho e rosto
VEST.,CALÇ.,ART.TEC....	-0.04	!Vestidos e costumes !Blusas, blusões e camisas esporte
PROD. ALIMENTARES.....	1.79	!Suco e concentrado de laranja !Açucar demerara
BEBIDAS.....	0.08	!Refrigerantes !Aguardente de cereais e de outros destilados
FUMO.....	0.04	!Cigarros !Fumo em folha beneficiado (seco ou defumado)
INDUSTRIA GERAL.....	11.19	

 FONTE: IBGE/DPE/DEPARTAMENTO DE INDUSTRIA

(1) $C = \frac{(I - 100)}{G} \cdot K$, ONDE: C = PARTICIPAÇÃO DO GENERO NA FORMAÇÃO DO TOTAL DA TAXA DE CRESCIMENTO, I = INDICADOR DO GENERO E K = PESO DO GENERO NO TOTAL DA INDUSTRIA GERAL.

(*) FORAM DESTACADOS EM CADA GENERO, OS DOIS PRINCIPAIS PRODUTOS RESPONSÁVEIS PELO INDICADOR.

INDICADORES DA PRODUÇÃO INDUSTRIAL POR CLASSES E GENEROS DE INDUSTRIA - BRASIL

PONDERAÇÃO CI-85	2001												
	C L A S S E S E G E N E R O S	BASE FIXA MENSAL (1)			MENSAL (2)			ACUMULADO (3)			ULTIMOS 12 MESES (4)		
		NOV	DEZ	JAN	NOV	DEZ	JAN	JAN-NOV	JAN-DEZ	JAN-JAN!	ATE NOV	ATE DEZ	ATE JAN
INDUSTRIA GERAL	130,16	119,67	118,21	104,90	107,11	111,19	106,40	106,46	111,19	106,56	106,46	106,93	
EXTRATIVA MINERAL	192,06	203,86	190,80	117,99	118,42	112,96	111,29	111,94	112,96	110,59	111,94	112,82	
IND. TRANSFORMAÇÃO	125,30	113,07	112,52	103,52	105,68	110,96	105,87	105,86	110,96	106,12	105,86	106,28	
MIN. NÃO-METALICOS	116,01	108,24	112,66	98,78	95,75	103,29	102,04	101,52	103,29	102,09	101,52	101,45	
METALURGICA	130,73	119,63	126,19	105,40	103,32	111,59	107,97	107,59	111,59	108,77	107,59	107,73	
MECANICA	138,22	118,66	110,47	125,48	118,36	116,85	118,05	118,08	116,85	118,26	118,08	118,51	
MAT. ELETRICO E COM	143,09	122,72	124,02	111,70	117,61	127,63	111,46	111,94	127,63	110,21	111,94	113,83	
MAT. DE TRANSPORTE	145,22	130,19	137,90	109,51	133,76	118,00	117,51	118,56	118,00	118,49	118,56	118,91	
MADEIRA	108,85	98,76	109,44	96,14	95,15	104,69	103,64	102,95	104,69	104,42	102,95	102,37	
MOBILIARIO	147,60	137,52	112,58	113,93	102,81	107,30	108,32	107,78	107,30	107,67	107,78	107,93	
PAPEL E PAPELÃO	128,09	121,25	121,21	101,62	97,66	98,80	104,38	103,80	98,80	104,85	103,80	103,16	
BORRACHA	121,43	102,88	124,85	100,89	105,53	106,64	112,75	112,23	106,64	113,96	112,23	111,47	
COUROS E PELES	61,61	51,23	56,25	85,45	83,73	90,86	92,70	92,03	90,86	93,80	92,03	90,98	
QUIMICA	126,03	124,42	119,42	92,77	100,55	107,04	101,64	101,55	107,04	101,97	101,55	101,95	
FARMACEUTICA	132,40	99,33	80,00	113,55	92,20	101,91	98,41	97,95	101,91	98,60	97,95	98,61	
PERF., SABÕES, VELAS	152,08	140,14	147,38	102,63	102,44	113,51	101,73	101,79	113,51	102,80	101,79	102,50	
PROD. MAT. PLASTICAS	115,24	104,27	106,62	95,10	95,22	98,89	97,52	97,34	98,89	97,67	97,34	97,68	
TEXTIL	83,10	68,85	73,78	100,05	103,88	103,58	106,16	106,00	103,58	106,16	106,00	105,73	
VEST., CALÇ., ART. TEC	100,46	72,33	67,56	104,02	96,94	98,79	106,56	105,80	98,79	106,42	105,80	105,02	
PROD. ALIMENTARES	130,10	119,06	116,99	99,65	103,38	116,69	96,82	97,33	116,69	97,27	97,33	98,37	
BEBIDAS	126,98	128,86	102,04	100,71	97,43	107,12	103,64	103,02	107,12	103,54	103,02	103,45	
FUMO	24,36	22,39	27,42	94,95	87,21	125,46	92,32	92,21	125,46	91,49	92,21	93,98	

FONTE: IBGE/DPE/DEPARTAMENTO DE INDUSTRIA

(1) BASE: MEDIA DE 1991 = 100

(3) BASE: IGUAL PERIODO DO ANO ANTERIOR = 100

(2) BASE: IGUAL MES DO ANO ANTERIOR = 100

(4) BASE: ULTIMOS 12 MESES ANTERIORES = 100

INDICADORES DA PRODUÇÃO INDUSTRIAL POR CATEGORIAS DE USO - BRASIL

PONDERAÇÃO CI-85	2001												
	C A T E G O R I A S D E U S O	BASE FIXA MENSAL (1)			MENSAL (2)			ACUMULADO (3)			ULTIMOS 12 MESES (4)		
		NOV	DEZ	JAN	NOV	DEZ	JAN	JAN-NOV	JAN-DEZ	JAN-JAN	ATE NOV	ATE DEZ	ATE JAN
BENS DE CAPITAL	119,98	107,31	105,97	114,73	110,50	124,70	113,09	112,88	124,70	113,32	112,88	114,62	
1.BENS DE CAPITAL - EXCL. 2	119,80	107,44	103,03	115,18	108,23	122,49	110,65	110,45	122,49	110,40	110,45	112,02	
2.EQUIP.TRANSPORTE INDUSTRIAL	120,72	106,74	118,06	112,92	121,02	133,32	122,97	122,82	133,32	125,61	122,82	125,24	
BENS INTERMEDIARIOS	129,52	121,44	123,36	103,21	105,41	109,22	106,87	106,75	109,22	107,17	106,75	106,95	
1.ALIM. E BEBIDAS BASICOS P/IND.	74,35	56,17	60,94	116,85	81,58	113,91	107,05	104,43	113,91	107,75	104,43	105,48	
2.ALIM. E BEBIDAS ELABOR. P/IND.	117,22	100,61	86,16	89,72	115,00	138,76	90,84	92,25	138,76	90,30	92,25	94,54	
3.INSUMOS INDUS- TRIAIS BASICOS	77,85	74,16	74,43	106,43	108,96	108,64	103,38	103,71	108,64	102,88	103,71	104,45	
4.INSUMOS INDUS- TRIAIS ELABOR.	125,24	113,17	117,62	101,52	100,18	107,15	106,77	106,23	107,15	107,23	106,23	106,12	
5.COMB. E LUBRIFI- CANTES BASICOS	210,37	226,31	209,87	119,79	119,95	113,64	111,95	112,69	113,64	111,34	112,69	113,57	
6.COMB. E LUBRIFI- CANTES ELABOR	122,15	131,98	129,93	95,22	103,95	106,02	100,04	100,37	106,02	100,54	100,37	100,98	
7.PEÇAS E ACESS.P/ BENS DE CAPITAL	108,53	86,12	93,33	118,47	108,62	118,37	133,39	131,39	118,37	134,88	131,39	129,67	
8.PEÇAS E ACESS.P/ EQUIP.TRANS.IND	129,41	109,43	126,56	100,47	114,12	107,95	111,40	111,58	107,95	112,41	111,58	110,99	

FONTE: IBGE/DPE/DEPARTAMENTO DE INDUSTRIA

(1) BASE: MEDIA DE 1991 = 100

(3) BASE: IGUAL PERIODO DO ANO ANTERIOR = 100

(2) BASE: IGUAL MES DO ANO ANTERIOR = 100

(4) BASE: ULTIMOS 12 MESES ANTERIORES = 100

INDICADORES DA PRODUÇÃO INDUSTRIAL POR CATEGORIAS DE USO - BRASIL

PONDERAÇÃO CI-85	2001												
	C A T E G O R I A S D E U S O	BASE FIXA MENSAL (1)			MENSAL (2)			ACUMULADO (3)			ULTIMOS 12 MESES (4)		
		NOV	DEZ	JAN	NOV	DEZ	JAN	JAN-NOV	JAN-DEZ	JAN-JAN!	ATE NOV	ATE DEZ	ATE JAN
BENS DE CONSUMO	129,34	114,09	107,54	103,97	106,82	110,24	102,68	103,00	110,24	102,62	103,00	103,55	
DURAVEIS (1/3)	172,34	151,84	136,95	118,67	139,46	119,97	119,07	120,56	119,97	118,24	120,56	121,26	
1.DURAVEIS - EX- CL. 2/3	167,26	142,99	121,17	117,34	128,13	119,01	116,94	117,86	119,01	115,60	117,86	118,82	
2.VEICULOS AUTOMO- TORES P/PASSAG.	150,96	149,49	140,80	113,97	162,58	117,97	120,83	123,25	117,97	120,97	123,25	123,17	
3.EQUIP.TRANSPORTE NÃO INDUSTRIAL	336,34	266,64	302,39	140,66	166,63	129,91	126,25	128,68	129,91	126,11	128,68	130,10	
SEMIDURAVEIS E NÃO DURAVEIS (4/8)	120,57	106,39	101,55	100,34	100,00	107,84	98,90	98,99	107,84	99,07	98,99	99,47	
4.SEMIDURAVEIS	108,73	82,12	77,94	102,43	99,14	99,99	102,71	102,44	99,99	102,51	102,44	101,96	
5.NÃO DURAVEIS - EXCL. 6/8	124,49	103,72	98,66	104,77	94,51	104,26	98,01	97,73	104,26	98,38	97,73	98,20	
6.ALIM. E BEBIDAS BASICOS P/CON- SUMO DOMESTICO	99,51	109,51	122,74	105,82	113,29	153,03	112,40	112,48	153,03	110,34	112,48	118,42	
7.ALIM. E BEBIDAS ELABOR. P/CON- SUMO DOMESTICO	137,36	130,47	127,79	102,37	100,19	111,21	98,90	99,01	111,21	99,62	99,01	99,52	
8.CARBURANTES	98,55	100,87	88,30	83,76	109,25	116,32	93,35	94,36	116,32	92,44	94,36	96,17	

FONTE: IBGE/DPE/DEPARTAMENTO DE INDUSTRIA

(1) BASE: MEDIA DE 1991 = 100

(3) BASE: IGUAL PERIODO DO ANO ANTERIOR = 100

(2) BASE: IGUAL MES DO ANO ANTERIOR = 100

(4) BASE: ULTIMOS 12 MESES ANTERIORES = 100

INDICADORES DA PRODUÇÃO INDUSTRIAL POR NÍVEL 100 - BRASIL

PONDERAÇÃO CI-85	2001											
	BASE FIXA MENSAL (1)			MENSAL (2)			ACUMULADO (3)			ULTIMOS 12 MESES (4)		
	NOV	DEZ	JAN	NOV	DEZ	JAN	JAN-NOV	JAN-DEZ	JAN-JAN	ATE NOV	ATE DEZ	ATE JAN
N Í V E L 100												
EXT. MIN. METALICOS	112,07	107,38	106,25	107,50	110,72	108,82	107,24	107,52	108,82	106,05	107,52	108,48
EXT. MIN. NÃO-METALICOS	173,08	170,43	178,64	104,98	98,13	106,68	106,14	105,28	106,68	104,79	105,28	105,65
EXT. PETROLEO E GAS NATURAL	213,37	229,46	212,85	120,29	120,32	113,92	111,87	112,65	113,92	111,23	112,65	113,59
EXT. CARVÃO MINERAL	92,32	102,37	92,56	87,14	94,03	93,19	117,89	115,57	93,19	119,47	115,57	112,34
CIMENTO E CLINQUER	126,34	124,99	114,77	97,84	97,11	99,74	96,87	96,89	99,74	96,87	96,89	97,33
PEÇAS E ESTRUT. DE CONCRETO, CIMENTO E FIBROCIMENTO	101,18	86,48	97,83	100,91	89,49	104,89	101,25	100,31	104,89	100,79	100,31	100,85
VIDRO E ARTIGOS DE VIDRO	134,09	119,66	151,39	94,15	82,87	103,90	106,46	104,41	103,90	107,48	104,41	103,18
OUTROS PROD. DE MINER. NÃO-METALICOS	109,49	102,13	105,15	100,54	102,14	105,00	104,47	104,28	105,00	104,40	104,28	104,03
SIDERURGIA	120,16	114,88	119,16	104,24	103,12	109,82	108,91	108,43	109,82	109,70	108,43	108,32
METALURGIA DOS NÃO-FERROSOS	159,53	148,71	158,54	108,28	105,77	121,05	110,04	109,67	121,05	110,81	109,67	110,44
FUNDIDOS E FORJADOS DE AÇO	125,15	94,42	111,36	109,43	109,22	114,21	116,01	115,54	114,21	117,33	115,54	115,28
OUTROS PROD. METALURGICOS	134,94	121,70	125,72	103,63	99,89	106,85	101,59	101,45	106,85	102,29	101,45	101,69
MAQ., EQUIP. E INST. -INCL. PEÇAS E ACES	143,94	130,86	123,26	121,29	113,13	115,96	118,91	118,39	115,96	119,63	118,39	118,61
TRATORES E MAQ. RO-DOV.- INCL. PEÇAS E ACESSORIOS	114,29	71,54	73,57	186,42	145,92	133,34	126,20	127,16	133,34	126,03	127,16	127,35
EQUIP. P/PRODUÇÃO E DIST. ENERGIA ELET.	174,84	159,79	168,05	97,50	104,88	136,58	104,89	104,89	136,58	104,24	104,89	107,47

FONTE: IBGE/DPE/DEPARTAMENTO DE INDUSTRIA

(1) BASE: MEDIA DE 1991 = 100

(3) BASE: IGUAL PERIODO DO ANO ANTERIOR = 100

(2) BASE: IGUAL MES DO ANO ANTERIOR = 100

(4) BASE: ULTIMOS 12 MESES ANTERIORES = 100

INDICADORES DA PRODUÇÃO INDUSTRIAL POR NIVEL 100 - BRASIL

PONDERAÇÃO CI-85	2001											
	BASE FIXA MENSAL (1)			MENSAL (2)			ACUMULADO (3)			ULTIMOS 12 MESES (4)		
	NOV	DEZ	JAN	NOV	DEZ	JAN	JAN-NOV	JAN-DEZ	JAN-JAN	ATE NOV	ATE DEZ	ATE JAN
N I V E L 100												
CONDUTORES E OUTROS MATL. ELET. - EXCL. P/VEIC.	186,83	162,08	172,67	124,93	120,25	129,74	111,85	112,49	129,74	110,32	112,49	114,55
APAR. E EQUIP. ELET. -INCL. ELETRODOMES- TICOS, MAQ. ESCRIT.	158,24	135,09	118,46	113,46	129,97	114,58	118,55	119,45	114,58	117,02	119,45	120,22
MATL., APAR. ELETRO- NICOS E DE COMUNIC.	72,66	68,36	71,64	86,98	90,88	121,28	92,95	92,78	121,28	92,75	92,78	95,21
APAR. RECEPT. DE TV, RADIO E EQUIP. SOM	165,93	129,95	107,36	122,78	160,60	128,59	127,78	130,09	128,59	125,55	130,09	131,10
AUTOMOVEIS, UTILITA- RIOS, CAMINHÕES E ONIBUS	134,93	124,20	129,27	108,93	143,70	121,18	123,15	124,38	121,18	124,11	124,38	125,34
MOTORES E PEÇAS P/ VEICULOS	131,04	110,99	126,11	98,80	116,61	107,45	110,70	111,08	107,45	111,69	111,08	110,36
INDUST. NAVAL- INCL. REPARAÇÃO	3,38	2,04	2,29	134,95	71,71	125,14	57,37	58,08	125,14	59,14	58,08	59,21
INDUST. FERROVIARIA - INCL. REPARAÇÃO	302,24	281,84	257,67	143,36	141,13	145,24	113,31	115,72	145,24	115,78	115,72	118,53
FAB. OUTROS VEICULOS	263,22	231,66	252,04	129,14	144,83	127,15	123,81	125,30	127,15	124,05	125,30	126,06
INDUST. DA MADEIRA	108,85	98,76	109,44	96,14	95,15	104,69	103,64	102,95	104,69	104,42	102,95	102,37
INDUST. DO MOBILIARIO	147,60	137,52	112,58	113,93	102,81	107,30	108,32	107,78	107,30	107,67	107,78	107,93
CELULOSE E PASTA ME- CANICA	131,34	130,75	125,09	99,79	93,13	90,05	109,33	107,81	90,05	110,06	107,81	105,75
PAPEL, PAPELÃO E AR- TEFAT. DE PAPEL	144,08	134,40	135,99	102,45	99,30	101,32	103,43	103,08	101,32	103,78	103,08	102,77
INDUST. DA BORRACHA	121,43	102,88	124,85	100,89	105,53	106,64	112,75	112,23	106,64	113,96	112,23	111,47

FONTE: IBGE/DPE/DEPARTAMENTO DE INDUSTRIA

(1) BASE: MEDIA DE 1991 = 100

(3) BASE: IGUAL PERIODO DO ANO ANTERIOR = 100

(2) BASE: IGUAL MES DO ANO ANTERIOR = 100

(4) BASE: ULTIMO 12 MESES ANTERIORES = 100

INDICADORES DA PRODUÇÃO INDUSTRIAL POR NIVEL 100 - BRASIL

PONDERAÇÃO CI-85	2001											
	BASE FIXA MENSAL (1)			MENSAL (2)			ACUMULADO (3)			ULTIMOS 12 MESES (4)		
	NOV	DEZ	JAN	NOV	DEZ	JAN	JAN-NOV	JAN-DEZ	JAN-JAN	ATE NOV	ATE DEZ	ATE JAN
N I V E L 100												
ELEMENTOS QUIM. NÃO-PETROQUIM. OU CARBOQUIMICOS	124,70	120,14	123,60	101,40	100,74	113,27	105,01	104,64	113,27	104,98	104,64	105,20
DESTILAÇÃO DE ALCOOL	51,44	25,72	19,36	60,75	82,27	125,50	82,40	82,39	125,50	79,91	82,39	83,55
REFINO DE PETROLEO	129,99	144,42	138,79	94,59	105,08	107,20	100,13	100,54	107,20	100,56	100,54	101,35
PETROQUIMICA BASICA E INTERMEDIARIA	144,45	141,07	144,16	93,36	90,01	93,84	105,96	104,49	93,84	107,13	104,49	102,61
RESINAS, FIBRAS E ELASTOMEROS	139,18	132,24	132,72	103,42	97,28	104,51	112,05	110,72	104,51	113,15	110,72	109,74
ADUBOS, FERTILIZANTES E CORRET. SOLO	160,68	112,97	105,18	84,33	101,99	112,10	111,56	110,85	112,10	111,95	110,85	110,15
PROD. QUIM. DIVERSOS	155,62	138,03	123,92	101,48	93,88	115,91	106,21	105,07	115,91	107,16	105,07	106,30
INDUST. FARMACEUTICA	132,40	99,33	80,00	113,55	92,20	101,91	98,41	97,95	101,91	98,60	97,95	98,61
INDUST. DE PERFUMARIA, SABOES E VELAS	152,08	140,14	147,38	102,63	102,44	113,51	101,73	101,79	113,51	102,80	101,79	102,50
LAMINADOS PLASTICOS	105,03	89,81	93,23	94,19	89,76	93,62	99,22	98,48	93,62	99,11	98,48	98,48
ARTIGOS DE MATERIAL PLASTICO	119,27	109,99	111,92	95,42	97,13	100,76	96,92	96,94	100,76	97,16	96,94	97,39
BENEF., FIAÇÃO E TECEL. DE FIBRAS NAT.	76,05	63,07	67,27	100,82	103,09	99,58	105,32	105,16	99,58	105,14	105,16	104,67
FIAÇÃO E TECEL. DE FIBRAS ARTIFICIAIS OU SINTETICAS	91,90	73,54	77,91	99,60	102,60	110,43	105,27	105,08	110,43	105,48	105,08	105,73
OUTRAS IND. TEXTEIS	92,20	79,38	87,01	98,81	107,26	105,99	109,37	109,22	105,99	109,60	109,22	108,40
ARTIGOS DO VESTUARIO E ACESSORIOS	105,86	75,21	69,90	102,05	97,67	94,80	107,84	107,04	94,80	107,62	107,04	105,64
IND. DE COUROS E PELES E ARTIG. VIAGEM	61,61	51,23	56,25	85,45	83,73	90,86	92,70	92,03	90,86	93,80	92,03	90,98

FONTE: IBGE/DPE/DEPARTAMENTO DE INDUSTRIA

(1) BASE: MEDIA DE 1991 = 100

(3) BASE: IGUAL PERIODO DO ANO ANTERIOR = 100

(2) BASE: IGUAL MES DO ANO ANTERIOR = 100

(4) BASE: ULTIMOS 12 MESES ANTERIORES = 100

INDICADORES DA PRODUÇÃO INDUSTRIAL POR NIVEL 100 - BRASIL

PONDERAÇÃO CI-85	2001												
	N I V E L 100	BASE FIXA MENSAL (1)			MENSAL (2)			ACUMULADO (3)			ULTIMOS 12 MESES (4)		
		NOV	DEZ	JAN	NOV	DEZ	JAN	JAN-NOV	JAN-DEZ	JAN-JAN!	ATE NOV	ATE DEZ	ATE JAN
CALÇADOS	92,83	68,35	64,39	107,61	95,74	106,14	104,36	103,66	106,14	104,35	103,66	103,91	
INDUST. DO CAFE	107,57	91,01	100,36	100,57	97,33	144,05	99,82	99,63	144,05	101,03	99,63	103,18	
BENEF. DE ARROZ	102,30	99,01	101,01	88,70	84,63	98,61	91,66	91,11	98,61	92,94	91,11	91,47	
MOAGEM DE TRIGO	111,91	108,01	117,05	93,25	96,71	101,52	101,24	100,87	101,52	101,68	100,87	100,94	
CONSERV. DE FRUTAS E LEGUMES - INCL. SUCOS E CONDIMENTOS	258,07	231,30	220,56	103,23	107,95	118,86	89,14	90,94	118,86	92,10	90,94	90,23	
BENEF. OUTROS PROD. DE ORIGEM VEGET. P/ ALIMENTAÇÃO	91,12	83,15	86,71	105,82	97,29	103,35	112,52	111,14	103,35	112,42	111,14	110,77	
INDUST. DO FUMO	24,36	22,39	27,42	94,95	87,21	125,46	92,32	92,21	125,46	91,49	92,21	93,98	
ABATE ANIMAIS (EXCL. AVES) E PREPARAÇÃO DE CARNES	104,14	101,62	105,45	100,49	90,72	108,21	96,75	96,23	108,21	97,47	96,23	96,81	
ABATE E PREPARAÇÃO DE AVES	195,78	188,24	197,88	104,28	99,41	108,14	107,26	106,58	108,14	107,58	106,58	106,46	
RESFRIAMENTO E PREP. DO LEITE E LATICIN.	105,84	108,99	107,30	111,68	104,98	101,11	101,23	101,58	101,11	100,73	101,58	101,78	
INDUST. DO AÇUCAR	124,10	94,61	81,27	81,37	114,71	152,32	80,60	82,25	152,32	79,59	82,25	85,20	
OLEOS VEG. EM BRUTO	106,08	97,29	73,90	102,47	124,68	164,04	96,34	98,09	164,04	95,97	98,09	100,45	
REFINO DE OLEOS VEG. E FAB. GORDURAS P/ ALIMENTAÇÃO	125,86	119,28	100,58	111,32	106,29	99,12	107,93	107,80	99,12	107,86	107,80	106,96	
ALIMENTOS P/ANIMAIS	160,14	154,70	161,83	105,63	101,87	109,97	107,34	106,86	109,97	107,89	106,86	106,77	
OUTRAS INDUST. ALIMENTARES	129,76	121,57	132,45	103,24	104,93	114,61	102,48	102,68	114,61	102,58	102,68	104,12	
INDUST. DE BEBIDAS	126,98	128,86	102,04	100,71	97,43	107,12	103,64	103,02	107,12	103,54	103,02	103,45	

FONTE: IBGE/DPE/DEPARTAMENTO DE INDUSTRIA

(1) BASE: MEDIA DE 1991 = 100

(3) BASE: IGUAL PERIODO DO ANO ANTERIOR = 100

(2) BASE: IGUAL MES DO ANO ANTERIOR = 100

(4) BASE: ULTIMOS 12 MESES ANTERIORES = 100

INDICADORES DA PRODUÇÃO INDUSTRIAL POR CLASSES E GENEROS DE INDUSTRIA - BRASIL
ÍNDICE BASE FIXA MENSAL (NUMERO-ÍNDICE)
BASE: MÉDIA DE 1991 = 100

PONDERAÇÃO CI-85 COM AJUSTAMENTO SAZONAL

ANO: 2000

CLASSES E G E N E R O S	JAN	FEV	MAR	ABR	MAI	JUN	JUL	AGO	SET	OUT	NOV	DEZ
INDUSTRIA GERAL.....	120,99	125,04	119,53	122,63	121,42	123,34	124,58	123,57	123,34	125,83	125,88	134,23
EXTRATIVA MINERAL....	163,98	167,33	168,72	169,39	168,67	175,71	174,27	176,03	188,30	190,80	192,47	190,52
IND. TRANSFORMAÇÃO...	117,54	122,41	115,43	119,00	117,86	119,56	120,64	119,94	118,39	121,31	121,12	127,37
MIN. NÃO-METÁLICOS..	116,55	120,62	114,09	116,37	114,67	117,23	116,60	117,96	115,13	115,01	114,74	114,90
METALÚRGICA.....	124,86	128,67	122,19	125,48	126,24	126,68	126,81	125,39	128,59	130,88	132,00	134,07
MECÂNICA.....	112,69	116,87	107,30	113,68	117,67	119,72	119,03	123,70	125,17	125,53	131,87	133,47
MAT. ELÉTRICO E COM.	117,73	124,78	112,42	119,50	119,05	122,70	125,15	128,03	129,24	131,33	130,16	141,09
MAT. DE TRANSPORTE..	139,75	157,44	135,30	142,53	143,11	140,43	151,32	148,11	142,45	154,58	153,41	189,40
MADEIRA.....	112,84	112,11	111,83	112,02	107,96	109,69	110,85	111,64	99,47	104,55	106,22	108,95
MOBILIÁRIO.....	122,56	133,24	103,23	122,83	125,92	125,25	127,30	122,37	122,49	125,73	130,36	130,57
PAPEL E PAPELÃO.....	124,38	123,02	119,90	123,12	122,51	124,55	126,13	125,09	125,33	125,30	125,81	124,01
*BORRACHA.....	117,08	127,18	136,08	126,88	133,83	131,63	133,28	141,14	128,47	127,15	121,43	102,88
COURO E PELES.....	69,99	69,37	64,66	63,57	64,16	65,88	61,23	61,47	59,80	59,59	59,21	60,93
QUÍMICA.....	128,31	133,27	132,64	133,42	127,04	132,77	131,46	127,43	125,95	128,58	120,62	133,34
FARMACÊUTICA.....	111,72	116,25	109,85	117,18	117,22	114,93	121,21	125,89	122,32	122,60	120,93	120,44
*PERF., SABÕES, VELAS	129,84	129,69	132,75	124,60	139,58	140,68	136,71	144,84	137,59	148,24	152,08	140,14
PROD. MAT. PLÁSTICAS	113,64	109,56	108,90	110,44	108,12	111,72	113,73	120,72	114,30	110,03	109,50	112,61
TEXTIL.....	83,46	86,95	82,24	82,91	81,33	79,76	84,57	81,63	81,59	81,30	81,51	85,75
VEST., CALÇ., ART. TEC.	84,79	92,47	82,34	82,79	82,16	80,78	81,95	82,29	81,62	79,84	81,10	82,77
PROD. ALIMENTARES...	119,29	123,49	119,95	120,86	119,03	118,33	116,66	114,90	113,31	120,67	123,13	129,31
BEBIDAS.....	106,15	107,15	128,66	116,80	119,15	109,87	109,72	111,29	112,30	114,38	112,82	114,12
FUMO.....	53,18	69,17	84,38	94,45	97,76	102,02	115,93	93,79	66,55	63,51	63,45	63,47

FONTE: IBGE/DPE/DEPARTAMENTO DE INDÚSTRIA

(*) GÊNEROS SEM PADRÃO DE SAZONALIDADE DEFINIDO E, PORTANTO, SEM AJUSTE SAZONAL

INDICADORES DA PRODUÇÃO INDUSTRIAL POR CLASSES E GENEROS DE INDUSTRIA - BRASIL
ÍNDICE BASE FIXA MENSAL (NUMERO-ÍNDICE)
BASE: MÉDIA DE 1991 = 100

PONDERAÇÃO CI-85 COM AJUSTAMENTO SAZONAL

ANO: 2001

C L A S S E S E G E N E R O S	JAN	FEV	MAR	ABR	MAI	JUN	JUL	AGO	SET	OUT	NOV	DEZ
INDUSTRIA GERAL.....	130,64											
EXTRATIVA MINERAL....	185,13											
IND. TRANSFORMAÇÃO...	126,52											
MIN. NÃO-METÁLICOS..	117,85											
METALÚRGICA.....	136,22											
MECÂNICA.....	128,50											
MAT. ELÉTRICO E COM.	142,23											
MAT. DE TRANSPORTE..	156,19											
MADEIRA.....	113,20											
MOBILIÁRIO.....	124,54											
PAPEL E PAPELÃO....	121,12											
*BORRACHA.....	124,85											
COURO E PELES.....	60,09											
QUÍMICA.....	135,08											
FARMACÊUTICA.....	110,09											
*PERF., SABÕES, VELAS	147,38											
PROD. MAT. PLÁSTICAS	108,79											
TEXTIL.....	83,22											
VEST., CALÇ., ART. TEC.	79,82											
PROD. ALIMENTARES...	134,96											
BEBIDAS.....	110,48											
FUMO.....	64,64											

FONTE: IBGE/DPE/DEPARTAMENTO DE INDÚSTRIA

(*) GÊNEROS SEM PADRÃO DE SAZONALIDADE DEFINIDO E, PORTANTO, SEM AJUSTE SAZONAL

INDICADORES DA PRODUÇÃO INDUSTRIAL POR CATEGORIAS DE USO - BRASIL
INDICE BASE FIXA MENSAL (NUMERO-INDICE)
BASE: MEDIA DE 1991 = 100

PONDERAÇÃO CI-85 COM AJUSTAMENTO SAZONAL

ANO: 2000

C A T E G O R I A S D E U S O	JAN	FEV	MAR	ABR	MAI	JUN	JUL	AGO	SET	OUT	NOV	DEZ
BENS DE CAPITAL.....	100,89	109,77	100,40	103,99	105,50	108,43	109,66	116,83	118,91	113,28	117,14	120,51
BENS INTERMEDIARIOS.	124,50	126,44	124,64	126,86	126,05	127,60	128,28	126,80	126,80	129,25	128,78	134,77
BENS DE CONSUMO.....	115,50	124,18	111,14	115,64	113,54	114,34	116,61	115,37	111,16	118,23	117,84	126,81
DURAVEIS.....	138,64	165,28	133,46	143,87	141,33	144,29	154,71	149,25	134,37	154,39	157,68	195,08
SEMIDURAVEIS E NÃO DURAVEIS.....	110,64	115,45	107,84	109,50	107,98	108,24	108,94	108,03	106,78	110,25	109,61	114,72

FONTE: IBGE/DPE/DEPARTAMENTO DE INDUSTRIA

INDICADORES DA PRODUÇÃO INDUSTRIAL POR CATEGORIAS DE USO - BRASIL
INDICE BASE FIXA MENSAL (NUMERO-INDICE)
BASE: MEDIA DE 1991 = 100

PONDERAÇÃO CI-85 COM AJUSTAMENTO SAZONAL

ANO: 2001

C A T E G O R I A S D E U S O	JAN	FEV	MAR	ABR	MAI	JUN	JUL	AGO	SET	OUT	NOV	DEZ
BENS DE CAPITAL.....	121,16											
BENS INTERMEDIARIOS.	133,12											
BENS DE CONSUMO.....	122,63											
DURAVEIS.....	156,94											
SEMIDURAVEIS E NÃO DURAVEIS.....	115,29											

FONTE: IBGE/DPE/DEPARTAMENTO DE INDUSTRIA

Se o assunto é Brasil, procure o IBGE

O IBGE põe à disposição da sociedade milhares de informações de natureza estatística (demográfica, social e econômica), geográfica, cartográfica, geodésica e ambiental, que permitem conhecer a realidade física, humana, social e econômica do País.

ATENDIMENTO TELEFÔNICO

Ligação Direta Gratuita: 0800-218181

INTERNET

<http://www.ibge.gov.br>
<http://www.ibge.org>

PONTOS DE ATENDIMENTO

Rio de Janeiro

Centro de Documentação e Disseminação de Informações - CDDI
Rua General Canabarro, 706 - 20271-201 - Maracanã
Fax: (021)569-1103

Livraria do IBGE

Avenida Franklin Roosevelt, 146 - loja - 20021-120 - Castelo
Tel.: (021)220-9147
Avenida Beira Mar, 436 - 2º andar - 20201-060 - Castelo
Tel.: (021)210-1250 Ramais: 41 / 420 / 422 / 425 e 427
Fax: (021)240-0012

Norte

RO - Porto Velho - Rua Tenreiro Aranhã, 2643 - Centro - 78900-750
Telefax: (069)221-3658

AC - Rio Branco - Rua Benjamin Constant, 506 - Centro - 69900-160
Tels.: (068)224-1540/1490 - Ramal 6; Fax: (068)224-1382

AM - Manaus - Rua Afonso Pena, 38 - Centro - 69020-160
Telefax: (092)232-1372 PABX: (092) 633-2433 Ramais 48 e 49

RR - Boa Vista - Av. Getúlio Vargas, 76-E - Centro - 69301-031
Tel.: (095)224-4103 - Ramal 22 Telefax: (095)623-9399

PA - Belém - Av. Gentil Bittencourt, 418 - Batista Campos
66035-340 - Tel.: (091)242-0234; Fax: (091)241-1440

AP - Macapá - R. Leopoldo Machado, 2466 - Bairro Central
68908-120 - Telefax: (096)223-2696

Nordeste

MA - São Luís - Av. Silva Maia, 131 - Praça Deodoro - 65020-570
Tel.: (098)221-5121; Fax: (098)232-3226

PI - Teresina - Rua Simplicio Mendes, 436 - Centro - 64000-110
Tel.: (086)221-4161; Fax: (086)221-6308

CE - Fortaleza - Av. 13 de Maio, 2901 - Benfica - 60040-531
Tel.: (085)243-6941 Fax: (085)281-3353

RN - Natal - Av. Prudente de Moraes, 161 - Petrópolis - 59020-400
Tel.: (084)211-5310 - Ramal 13 Fax: (084)221-3025

PB - João Pessoa - Rua Irineu Pinto, 94 - Centro - 68010-100
Tel.: (083)241-1560 - Ramal 219 e 220 Fax: (083)241-7255

PE - Recife - Rua do Hospício, 387 - 4º andar - Boa Vista - 50050-050
Tel.: (081)231-0811 - Ramal 215; Telefax: (081)423-0056 / 423-0355
Ramais 215 e 224

AL - Maceió - Praça dos Palmares, s/nº - Edifício do INAMPS 3º e 4º and
57020-000 - Tel.: (082)221-2385 221-1531; Fax: (082)326-1754

SE - Aracajú - Rua Riachuelo, 1017 - Térreo - São José - 49015-160
Telefax: (079)222-3122 / 8197 / 8198

BA - Salvador - Av. Estados Unidos, 476 - 4º andar - Comércio
Edifício Sesquicentenário - 40013-900 - Tel.: (071)243-9277 - Ramais
2005 e 2008; Telefax: (071)241-2502

Sudeste

MG - Belo Horizonte - Rua Oliveira, 523 - 1º andar - Cruzeiro
30310-150 - Tel.: (031)223-0554 - Ramais 1112 e 1113
Telefax: (031)223-3381

ES - Vitória - Avenida dos Navegantes, 675 - 9º andar - Enseada do
Suá - 29056-900 - Tel: (027) 324-4016; Fax: (027) 325-3857

SP - São Paulo - Rua Urussuí, 93 - 3º andar - Itaim Bibi - 04542-050
Tels.: (011)822-2106 / 0077 - Ramal 281; Fax: (011)822-5264

Sul

PR - Curitiba - Alameda Dr. Carlos de Carvalho, 625 - Térreo - Centro
80430-180 - Tel.: (041) 322-5500 - Ramais 253 e 254;
Telefax: (041)222-5764

SC - Florianópolis - Rua Victor Meirelles, 170 - Centro - 88010-440
PABX: (048)224-0733 - Ramais 155, 144 e 140
Telefax: (048)222-0369

RS - Porto Alegre - Avenida Augusto de Carvalho, 1205 - Térreo
Praia de Belas - 90010-390 - Tel.: (051)228-6444 - Ramais 211, 213
e 225; Fax: (051)228-8507; Telefax: (051)228-6444 - Ramal 212

Centro-Oeste

MS - Campo Grande - Rua Barão do Rio Branco, 1431 - Centro
79002-174 - Tels.: (067)721-1163/1902/1525 - Ramais 32 e 42;
Fax: (067)721-1520

MT - Cuiabá - Avenida Tenente Coronel Duarte, 407 - 1º / 2º andares
Centro - 78005-750 - Tels: (065)623-7121 / 7255
Fax: (065)623-0573

GO - Goiânia - Avenida Tocantins, 675 - Setor Central - 74015-010
Tel.: (062)223-3121; Telefax: (062)223-3106

DF - Brasília - SDS - Ed. Venâncio II - Bl H - Quadra 06 / 1º andar
70393-900 - Tels.: (061)223-1359 / 321-7702 - Ramal 124;
Fax: (061)226-9106

O IBGE possui, ainda, agências localizadas nos principais municípios.

