

Indicadores IBGE

Pesquisa Industrial Mensal

Produção Física Brasil

junho 2000

Presidente da República
Fernando Henrique Cardoso

Ministro do Planejamento, Orçamento e Gestão
Martus Antônio Rodrigues Tavares

INSTITUTO BRASILEIRO DE GEOGRAFIA E ESTATÍSTICA - IBGE

Presidente
Sérgio Besserman Vianna

Diretor Executivo
Nuno Duarte da Costa Bittencourt

ÓRGÃOS ESPECÍFICOS SINGULARES

Diretoria de Pesquisas
Maria Martha Malard Mayer

Diretoria de Geociências
Guido Gelli

Diretoria de Informática
Paulo Roberto Ribeiro da Cunha

Centro de Documentação e Disseminação de Informações
David Wu Tai

Escola Nacional de Ciências Estatísticas
Kaizô Iwakami Beltrão

UNIDADE RESPONSÁVEL

Diretoria de Pesquisas

Coordenação das Estatísticas Econômicas

Magdalena Sophia Cronemberger Góes

Departamento de Indústria

Silvio Sales

EQUIPE TÉCNICA

Redator:

Silvio Sales

Editoração:

Domingos Roberto Nicolau Cersosimo

Indicadores IBGE

Plano de divulgação:

Pesquisa mensal de emprego

Estatística da produção agropecuária

Pesquisa industrial mensal: produção física Brasil

Pesquisa industrial mensal: produção física regional

Pesquisa industrial mensal: emprego, salário e valor da produção

Pesquisa mensal de comércio

Sistema nacional de índices de preços ao consumidor: IPCA-E

Sistema nacional de índices de preços ao consumidor: INPC - IPCA

Sistema nacional de pesquisa de custos e índices da construção civil

Produto interno bruto trimestral

Iniciado em 1982, com a divulgação de indicadores sobre trabalho e rendimento, indústria e preços, o periódico **Indicadores IBGE** incorporou no decorrer da década de 80 informações sobre agropecuária e produto interno bruto. A partir de 1991, foi subdividido em fascículos por assuntos específicos, que incluem tabelas de resultados, comentários e notas metodológicas. As informações apresentadas estão disponíveis em diferentes níveis geográficos: nacional, regional e metropolitano, variando por fascículo.

SUMÁRIO

NOTAS METODOLÓGICAS 3

COMENTÁRIOS 5

ÍNDICES

Por gêneros de indústria 13

Por categorias de uso 14

Por nível 100 (Subsetores Industriais) 16

Sazonalmente ajustados

Por gêneros de indústria 20

Por categorias de uso 22

NOTAS METODOLÓGICAS

1 - Os indicadores de quantum utilizam dados primários da Pesquisa Industrial Mensal de Produção Física (PIM-PF). O painel de produtos e informantes acompanhado é uma amostra intencional representativa de cerca de 62% do Valor da Produção do Censo Industrial de 1985, abrangendo 944 produtos e 6.200 empresas, totalizando cerca de 13.000 informações mensais, a partir de janeiro de 1991.

2 - A base de ponderação dos indicadores é fixa e tem como referência a estrutura do Valor Agregado Industrial de 1985.

3 - A fórmula de cálculo adotada é uma adaptação de Laspeyres - base fixa em cadeia, com atualização de pesos.

4 - São divulgados quatro tipos de índices:

- ÍNDICE BASE FIXA MENSAL (NÚMERO-ÍNDICE): compara a produção do mês de referência do índice com a média mensal produzida no ano base da pesquisa (1991);

- ÍNDICE MENSAL: compara a produção do mês de referência do índice em relação a igual mês do ano anterior;

- ÍNDICE ACUMULADO: compara a produção acumulada no ano, de janeiro até o mês de referência do índice, em relação a igual período do ano anterior;

- ÍNDICE ACUMULADO 12 MESES: compara a produção acumulada nos últimos 12 meses de referência do índice em relação a igual período imediatamente anterior. Os demais ÍNDICES (por exemplo, MÊS/MÊS ANTERIOR) podem ser obtidos pelo usuário a partir do índice Base Fixa Mensal.

5 - O ajuste sazonal das séries foi obtido utilizando-se o método X-11, adotado internacionalmente. O método foi aplicado aos índices de gêneros, e aos da Indústria Geral e de Transformação.

6 - Os índices apresentados neste documento são preliminares, estando sujeitos à retificação nos dados primários por parte dos informantes da pesquisa.

7 - A sistemática adotada para retificação de índices consiste na divulgação, junto com os resultados de cada mês de dezembro do ano (n), do "índice Base Fixa Mensal" do ano n-1, que passará então a ser definitivo.

8 - Informações mais detalhadas sobre os procedimentos metodológicos podem ser obtidas no Departamento de Indústria (DEIND) - Avenida Chile, 500 4º andar CEP 20031-170 - Rio de Janeiro - RJ, telefones: (021) 514-0057 e (021) 514-4513.

COMENTÁRIOS

Os indicadores da produção industrial relativos ao mês de junho confirmam o quadro de crescimento da atividade produtiva do setor. Frente ao mês anterior, na série livre de influências sazonais, há uma expansão de 1,9% e em comparação a junho do ano passado o crescimento assinalado é de 7,6%. Com isso, o primeiro semestre fecha com 6,8% de acréscimo frente a igual período de 1999 e a taxa acumulada nos últimos doze meses alcança a marca dos 4,2%.

O aumento na atividade fabril entre maio e junho últimos teve um perfil generalizado, já que alcançou todas as categorias de uso e treze dos vinte ramos pesquisados. Com desempenho acima da média global (taxa de 1,9%), figuram as áreas de bens de consumo duráveis (2,8%) e de bens de capital (2,2%). O segmento de bens intermediários aponta incremento de 1,3%, enquanto os bens de consumo semiduráveis e não duráveis registram taxa de 0,9%. Entre os ramos industriais, vale destacar o comportamento positivo de química (4,3%), material elétrico e de comunicações (4,2%), extrativa mineral (4,0%) e matérias plásticas (3,0%). Entre as quedas, destacam-se as de farmacêutica (-2,8%), material de transporte (-2,1%) e têxtil (-2,1%).

O resultado do indicador mensal em junho (7,6%) é o segundo mais elevado do ano, ficando abaixo dos 15,8% alcançados em fevereiro, mês favoravelmente influenciado por um maior número de dias trabalhados. No resultado de junho, os 19,8% de crescimento obtidos pela mecânica trouxeram o principal impacto à formação do índice global da indústria. Em seguida, vêm as contribuições de material de transporte (crescimento de 18,2%), extrativa mineral (13,6%), material elétrico e de comunicações (15,1%) e química (5,3%). Assim, observa-se que são principalmente as indústrias de bens de capital e de bens de consumo duráveis as áreas com maior dinamismo neste indicador, além de alguns segmentos tipicamente produtores de bens intermediários, como são os casos de extrativa mineral e química. Esse perfil fica mais evidente nos resultados por categorias de uso. No confronto junho 00/junho 99, a expansão na área de bens de consumo duráveis chega aos 25,1% e em bens de capital aos 11,8%, enquanto bens

intermediários alcança crescimento de 8,3%, marca próxima à média global da indústria. Em contraste, a produção de bens de consumo semi e não duráveis aponta um recuo de 1,5%.

Entre os bens de consumo duráveis o comportamento positivo é praticamente generalizado, uma vez que não só os automóveis (22,9%) mostram taxas expressivas, como também vários subsetores de eletrodomésticos, como "imagem e som" (55,2%) e outros eletrodomésticos (32,6%). Há que se mencionar ainda o desempenho da indústria de mobiliário, tipicamente produtora de bens de consumo duráveis, com taxa de 7,4% no indicador mensal de junho, além da fabricação de motocicletas, com acréscimo de 36,3%. Na base do comportamento positivo de bens de consumo duráveis estão a reativação no consumo doméstico, propiciada pela melhora nas condições de financiamento e pelo aumento da confiança do consumidor, e o desempenho das exportações.

Na área de bens de capital, observa-se o oitavo mês consecutivo de crescimento no indicador mensal. Os 11,8% assinalados em junho refletem o comportamento positivo de vários subsetores, como por exemplo, bens de capital para fins industriais, onde o acréscimo chegou aos 30,7%, bens de capital para a agricultura (8,8%), máquinas e equipamentos para o setor de construção (18,2%), bens de capital para o setor de energia elétrica (10,6%) e bens de capital para o setor de transporte (24,0%). Os números acima evidenciam uma ampliação generalizada do investimento em vários setores da economia.

No primeiro semestre deste ano o setor industrial produziu 6,8% mais que em igual período de 1999, com a maioria (quinze) dos vinte ramos pesquisados apresentando resultados positivos. Os índices mais elevados foram registrados em material de transporte (18,6%), borracha (15,3%), mecânica (14,7%), material elétrico e de comunicações (10,4%), metalúrgica (9,1%) e têxtil (8,8%). Além das indústrias do complexo metal-mecânico, figuram neste grupo a indústria da borracha, cujo desempenho está associado ao crescimento da indústria automobilística, e a têxtil, que a partir da desvalorização cambial do início do ano passado apresenta uma trajetória de nítida recuperação: após registrar queda de 6,8% em 1998, a indústria têxtil fecha 1999 com acréscimo de 2,1% e, neste primeiro semestre, avança

8,8%. Entre as cinco indústrias com queda este ano, as que mais pressionam o desempenho global são: produtos alimentares (-1,2%) e farmacêutica (-7,3%). A redução de 25,8% na indústria do açúcar é um dos principais fatores explicativos do desempenho do ramo alimentar, enquanto na farmacêutica as pressões negativas vêm, principalmente, dos itens analgésicos e antibióticos. Nos índices por categorias de uso, fica confirmada a liderança da área de bens de consumo duráveis como a de maior dinamismo no desempenho recente, com expansão de 22,1%. Acima da média global situam-se, ainda, os segmentos de bens de capital (8,5%) e de bens intermediários (7,9%), ficando a área de bens de consumo semiduráveis e não duráveis com o resultado mais desfavorável (-0,8%).

Entre o primeiro e o segundo trimestre deste ano a produção fabril ficou praticamente estabilizada (acréscimo de 0,1%), após os crescimentos de 4,0% e de 1,2%, no último trimestre de 1999 e no primeiro deste ano, respectivamente. Entre as categorias de uso, no comparativo abril-junho 00/janeiro-março 00, há acréscimo em bens de capital (1,5%) e bens intermediários (1,0%), enquanto os bens de consumo duráveis mostram um pequeno recuo (-0,8%) e a área de semiduráveis e não duráveis se retrai 2,2%.

A evolução dos índices em bases semestrais (tabela 2 e gráficos), segundo a série com ajuste sazonal, mostra que neste primeiro semestre de 2000 o setor industrial registra seu patamar mais elevado de produção desde o início da série histórica dos índices (1975), e supera em 3,2% a média do segundo semestre do ano passado e em 1,7% o patamar observado no segundo semestre de 1997, antes portanto dos efeitos da crise asiática.

No corte por categorias de uso, esses mesmos índices demonstram que as áreas líderes do crescimento recente, bens de consumo duráveis e bens de capital, estão com patamar de produção bem abaixo dos níveis máximos do período recente. Os bens de consumo duráveis têm produção 19,0% inferior à do primeiro semestre de 1997, enquanto bens de capital está produzindo num nível 24,1% abaixo do observado no primeiro semestre de 1995. É a área de bens intermediários, a de maior peso na estrutura industrial e aonde se concentram as importações brasileiras, que atinge nível recorde nos

primeiros seis meses deste ano, superando em 3,3% o patamar observado no segundo semestre do ano passado.

Por fim, cabe mencionar que além do próprio avanço gradual no patamar de produção, outros indicadores sobre o comportamento da indústria (emprego, faturamento, nível de utilização da capacidade e expectativa das empresas sobre os próximos meses) sinalizam a continuidade da trajetória ascendente da atividade manufatureira.

TABELA 1
INDICADORES CONJUNTURAIS DA INDÚSTRIA
SEGUNDO CATEGORIA DE USO - JUNHO / 2000

S E G M E N T O S	V A R I A Ç Ã O (%)			
	MES/MES *	MENSAL	ACUMULADO NO ANO	ACUMULADO 12 MESES
BENS DE CAPITAL	2,2	11,8	8,5	1,6
BENS INTERMEDIARIOS	1,3	8,3	7,9	6,0
BENS DE CONSUMO	1,4	3,3	3,5	1,0
DURAVEL	2,8	25,1	22,1	10,3
SEMIDURAVEL E NÃO DURAVEL	0,9	-1,5	-0,8	-1,1
INDÚSTRIA GERAL	1,9	7,6	6,8	4,2

FONTE: IBGE/DPE/DEPARTAMENTO DE INDÚSTRIA
 (*) Com ajuste sazonal

TABELA 2
ÍNDICES MENSAIS DE BASE FIXA (1991=100)*
MÉDIA SEMESTRAL 1994-2000

ANO / SEMESTRE	BENS DE CAPITAL	BENS INTERMEDIÁRIOS	BENS DE CONSUMO		INDÚSTRIA GERAL
			DURÁVEIS	SEMIDURÁVEIS E NÃO-DURÁVEIS	
1994 1ºSem	112,32	106,37	125,97	101,09	107,48
2ºSem	130,68	113,29	134,43	108,00	115,64
1995 1ºSem	137,96	113,23	150,10	110,44	117,75
2ºSem	106,26	107,16	146,95	108,16	109,95
1996 1ºSem	102,23	109,27	154,12	111,25	111,77
2ºSem	106,10	116,06	173,67	113,66	118,14
1997 1ºSem	106,64	117,95	177,94	114,30	119,58
2ºSem	112,13	118,48	162,71	112,41	120,07
1998 1ºSem	112,10	118,03	144,49	112,56	118,77
2ºSem	102,93	116,74	129,50	111,78	116,07
1999 1ºSem	97,41	117,33	118,52	111,30	115,01
2ºSem	98,72	121,88	129,73	110,21	118,28
2000 1ºSem	104,67	125,88	144,14	109,97	122,17

FONTE: IBGE/DPE/DEPARTAMENTO DE INDÚSTRIA

*Série com ajuste sazonal

(1)

COMPOSIÇÃO DA TAXA DE CRESCIMENTO DA INDÚSTRIA GERAL - BRASIL
ÍNDICE ACUMULADO
BASE: IGUAL PERÍODO DO ANO ANTERIOR = 100
JANEIRO - JUNHO 2000

G E N E R O S	COMPOSIÇÃO DA TAXA	P R O D U T O S R E S P O N S A V E I S (*)
EXTRATIVA MINERAL.....	0.85	!Petroleo em bruto !Gas natural
MIN. NÃO-METÁLICOS.....	0.12	!Vidros de segurança (laminados ou temperados) !Ladrilhos ceramicos - excl. refratarios
METALURGICA.....	1.08	!Chapas de aços inoxidaveis !Ferro e aço fundido em formas e peças
MECANICA.....	1.19	!Equipamentos de ar condicionado central !Rolamentos, c/diametro interno de 15 a menos de 50 mm
MAT. ELETRICO E COM....	0.71	!Aparelhos receptores de televisão a cores !Fio, cabo e condut. de cobre, isolado, c/ou s/alma de aço
MAT. DE TRANSPORTE.....	1.34	!Automoveis p/passageiros !Motocicletas até 125 cm3 de cilindradas
MADEIRA.....	0.12	!Chapas e placas de madeira prensada ou aglomerada !Madeira compensada
MOBILIARIO.....	0.11	!Armarios de madeira, p/quartos !Colchões de molas, p/casal e solteiro
PAPEL E PAPELÃO.....	0.14	!Celulose de todos os tipos !Papel de acabamento especial (impregnado ou revestido)
BORRACHA.....	0.28	!Pneumaticos p/caminhões e onibus !Pneumaticos p/automoveis
COUROS E PELES.....	-0.01	!Vaquetas !Malas, maletas e valises de plastico, p/viagem
QUIMICA.....	0.66	!Polietileno (alta e baixa densidade) !Nafta
FARMACEUTICA.....	-0.13	!Analgésicos !Antibioticos dosados (trimetoprim e outros) - excl. topicos
PERF., SABÕES, VELAS...	0.01	!Sabonetes !Dentifricios solidos
PROD. MAT. PLASTICAS...	-0.10	!Mangueiras, canos e tubos de plastico !Frascos de matl. plastico de menos de 375 ml
TEXTIL.....	0.36	!Fio cru de algodão !Tecido acabado ou beneficiado de algodão
VEST., CALÇ., ART. TEC....	0.24	!Vestidos e costumes !Blusas, blusões e camisas esporte
PROD. ALIMENTARES.....	-0.14	!Açucar cristal !Açucar demerara
BEBIDAS.....	0.06	!Cervejas - incl. chope !Aguardente de cereais e de outros destilados
FUMO.....	-0.08	!Fumo em folha beneficiado (seco ou defumado) !Cigarros
INDÚSTRIA GERAL.....	6.81	

FONTE: IBGE/DPE/DEPARTAMENTO DE INDÚSTRIA

(1) $C = (I - 100) \cdot K$, ONDE: C = PARTICIPAÇÃO DO GÊNERO NA FORMAÇÃO DO TOTAL DA TAXA DE CRESCIMENTO, I = INDICADOR DO GÊNERO E K = PESO DO GÊNERO NO TOTAL DA INDÚSTRIA GERAL.

(*) FORAM DESTACADOS EM CADA GÊNERO, OS DOIS PRINCIPAIS PRODUTOS RESPONSÁVEIS PELO INDICADOR.

Índices Mensais de Base Fixa (1991=100) *
Média Semestral 1994 - 2000
Indústria Geral

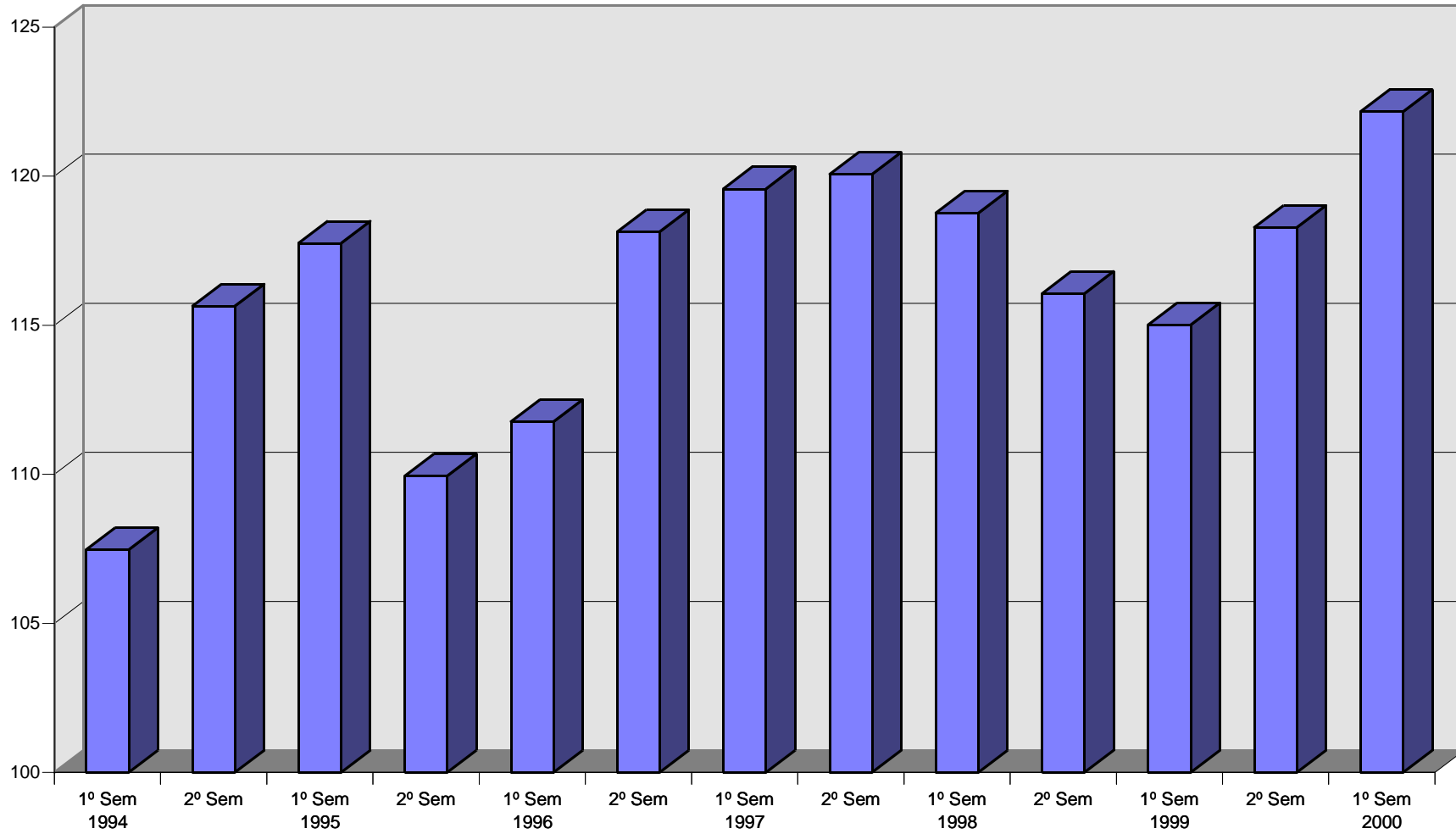

Fonte: IBGE/DPE/Departamento de Indústria

* Série com ajuste sazonal

Índices Mensais de Base Fixa (1991=100) *
Média Semestral - 1994-2000

Bens de Capital

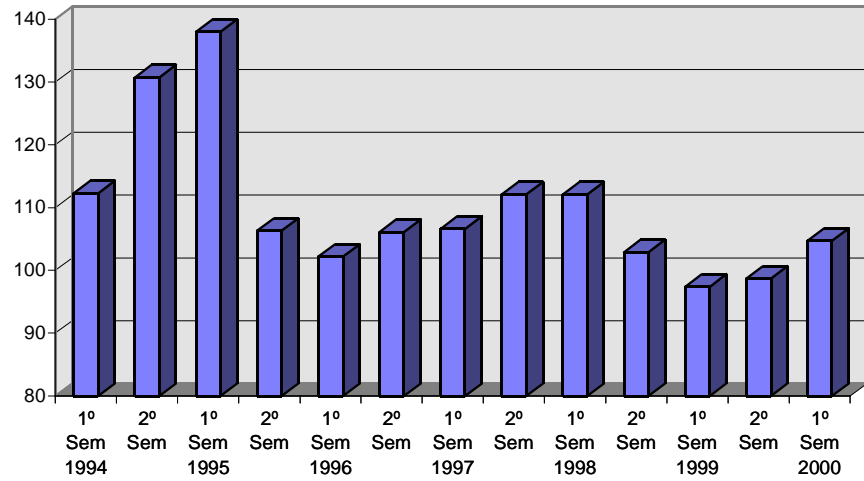

Bens Intermediários

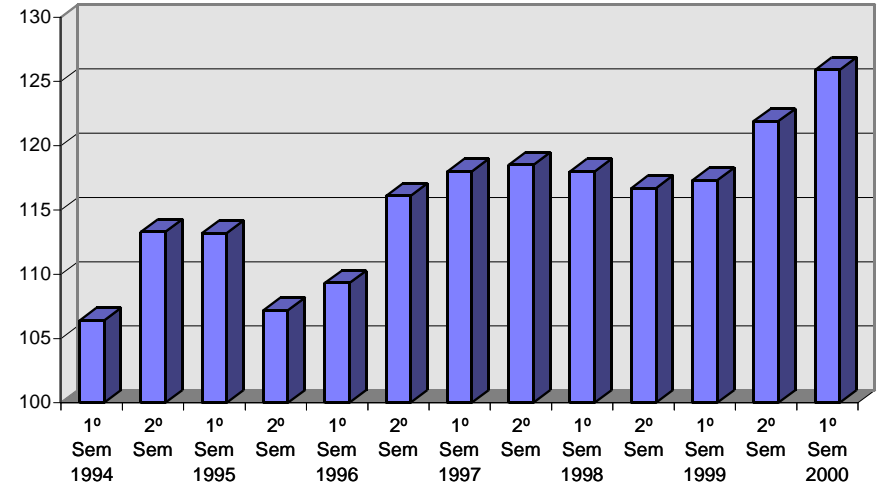

Bens de Consumo Duráveis

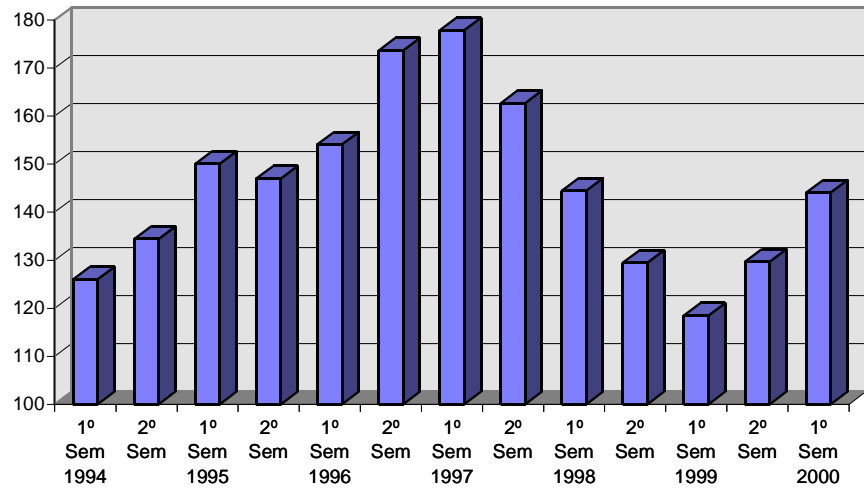

Bens de Consumo Semiduráveis e Não Duráveis

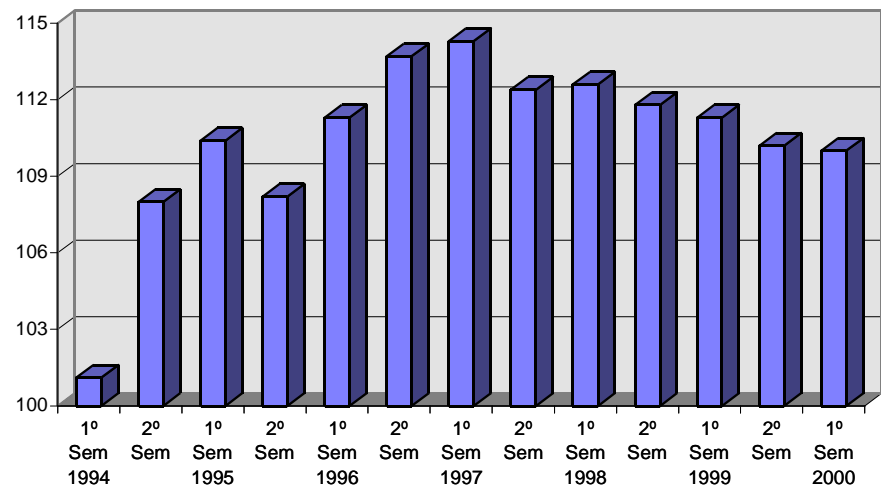

INDICADORES DA PRODUÇÃO INDUSTRIAL POR CLASSES E GENEROS DE INDUSTRIA - BRASIL

PONDERAÇÃO CI-85	2000												
	C L A S S E S E G E N E R O S	BASE FIXA MENSAL (1)			MENSAL (2)			ACUMULADO (3)			ULTIMOS 12 MESES (4)		
		ABR	MAI	JUN	ABR	MAI	JUN	JAN-ABR	JAN-MAI	JAN-JUN	ATE ABR	ATE MAI	ATE JUN
INDUSTRIA GERAL	115,44	126,77	128,22	103,44	106,39	107,61	106,71	106,64	106,81	102,44	103,26	104,19	
EXTRATIVA MINERAL	165,01	169,38	171,27	107,83	108,99	113,59	106,98	107,38	108,40	106,85	107,04	107,58	
IND. TRANSFORMAÇÃO	111,55	123,43	124,85	102,96	106,12	107,01	106,67	106,55	106,63	101,97	102,86	103,83	
MIN. NÃO-METALICOS	113,03	119,57	116,72	100,91	101,07	103,32	103,25	102,78	102,87	99,62	100,01	100,67	
METALURGICA	122,96	133,71	131,51	104,93	107,02	108,35	109,88	109,25	109,09	104,69	105,58	106,72	
MECANICA	109,57	125,04	125,34	110,66	118,40	119,83	112,23	113,56	114,65	100,67	103,33	105,60	
MAT. ELETRICO E COM	109,91	125,05	127,36	104,31	116,54	115,14	107,50	109,38	110,40	95,00	98,56	101,50	
MAT. DE TRANSPORTE	143,02	161,02	156,37	112,04	126,45	118,23	116,59	118,69	118,61	104,19	108,75	112,19	
MADEIRA	107,00	115,26	110,34	106,57	105,86	103,33	110,36	109,38	108,32	110,08	110,17	109,95	
MOBILIARIO	107,65	131,26	122,33	106,72	121,71	107,38	105,42	108,85	108,58	100,76	103,35	103,82	
PAPEL E PAPELÃO	118,01	124,22	122,12	102,45	103,96	102,75	105,43	105,13	104,72	106,82	106,73	106,34	
BORRACHA	126,88	133,83	131,83	109,89	113,32	118,63	115,00	114,65	115,31	110,20	110,81	113,01	
COUROS E PELES	59,90	69,47	66,62	90,92	98,66	92,83	98,78	98,76	97,69	99,51	100,70	100,11	
QUIMICA	117,06	127,92	138,53	101,18	99,61	105,27	104,21	103,18	103,57	102,24	102,02	102,53	
FARMACEUTICA	112,64	133,91	126,65	91,21	97,93	89,26	92,18	93,53	92,69	95,70	95,05	93,58	
PERF., SABÕES, VELAS	124,58	139,55	140,49	93,39	98,71	102,35	101,97	101,26	101,45	106,59	105,66	105,01	
PROD. MAT. PLASTICAS	106,22	111,33	108,51	94,10	95,88	98,91	94,37	94,67	95,35	92,79	92,97	93,69	
TEXTIL	82,93	89,85	84,16	107,64	107,97	102,75	110,73	110,11	108,79	104,92	105,77	105,84	
VEST., CALÇ., ART. TEC	76,69	83,72	78,62	98,51	108,01	105,77	107,78	107,83	107,47	98,61	99,52	100,36	
PROD. ALIMENTARES	101,87	116,09	126,27	97,04	91,76	97,27	101,50	99,17	98,79	103,32	101,61	101,06	
BEBIDAS	117,45	115,11	99,06	90,80	117,74	101,83	103,54	106,20	105,51	101,41	103,11	103,65	
FUMO	153,64	182,85	189,46	90,65	98,44	104,43	82,99	87,47	91,22	97,26	97,21	97,42	

FONTE: IBGE/DPE/DEPARTAMENTO DE INDUSTRIA

(1) BASE: MEDIA DE 1991 = 100

(3) BASE: IGUAL PERIODO DO ANO ANTERIOR = 100

(2) BASE: IGUAL MES DO ANO ANTERIOR = 100

(4) BASE: ULTIMOS 12 MESES ANTERIORES = 100

INDICADORES DA PRODUÇÃO INDUSTRIAL POR CATEGORIAS DE USO - BRASIL

PONDERAÇÃO CI-85	2000												
	C A T E G O R I A S D E U S O	BASE FIXA MENSAL (1)			MENSAL (2)			ACUMULADO (3)			ULTIMOS 12 MESES (4)		
		ABR	MAI	JUN	ABR	MAI	JUN	JAN-ABR	JAN-MAI	JAN-JUN	ATE ABR	ATE MAI	ATE JUN
BENS DE CAPITAL	98,54	113,17	114,95	104,47	114,93	111,76	105,83	107,73	108,46	96,63	99,61	101,64	
1.BENS DE CAPITAL - EXCL. 2	95,23	109,41	111,29	101,93	110,88	108,71	104,11	105,53	106,10	94,78	97,54	99,32	
2.EQUIP.TRANSPORTE INDUSTRIAL	112,13	128,64	129,99	114,42	131,76	123,98	112,78	116,68	118,00	104,77	108,66	111,75	
BENS INTERMEDIARIOS	122,61	131,72	132,08	105,81	106,71	108,33	108,03	107,74	107,85	104,69	105,23	106,04	
1.ALIM. E BEBIDAS BASICOS P/IND.	45,04	45,38	50,04	112,02	90,19	99,05	112,57	107,71	106,16	106,62	105,05	104,65	
2.ALIM. E BEBIDAS ELABOR. P/IND.	88,85	118,75	150,95	88,81	76,13	96,21	93,29	87,63	89,77	98,75	94,77	94,32	
3.INSUMOS INDUS- TRIAIS BASICOS	119,09	129,35	128,46	100,83	102,68	105,63	97,05	98,43	99,80	99,45	100,47	101,19	
4.INSUMOS INDUS- TRIAIS ELABOR.	116,96	125,51	123,10	107,02	108,77	107,63	109,55	109,39	109,08	104,96	105,86	106,73	
5.COMB. E LUBRIFI- CANTES BASICOS	180,20	185,95	187,86	107,23	109,06	114,82	107,34	107,69	108,85	109,04	108,85	109,19	
6.COMB. E LUBRIFI- CANTES ELABOR	126,42	128,03	130,35	99,55	97,07	100,58	100,47	99,75	99,89	101,12	100,05	99,48	
7.PEÇAS E ACESS.P/ BENS DE CAPITAL	102,15	113,86	125,19	127,18	133,23	149,02	130,96	131,49	134,73	109,18	113,13	119,07	
8.PEÇAS E ACESS.P/ EQUIP.TRANS.IND	132,46	146,80	139,90	107,99	118,87	111,51	113,67	114,77	114,20	105,20	108,29	110,71	

FONTE: IBGE/DPE/DEPARTAMENTO DE INDUSTRIA

(1) BASE: MEDIA DE 1991 = 100

(3) BASE: IGUAL PERIODO DO ANO ANTERIOR = 100

(2) BASE: IGUAL MES DO ANO ANTERIOR = 100

(4) BASE: ULTIMOS 12 MESES ANTERIORES = 100

INDICADORES DA PRODUÇÃO INDUSTRIAL POR CATEGORIAS DE USO - BRASIL

PONDERAÇÃO CI-85	2000												
	C A T E G O R I A S D E U S O	BASE FIXA MENSAL (1)			MENSAL (2)			ACUMULADO (3)			ULTIMOS 12 MESES (4)		
		ABR	MAI	JUN	ABR	MAI	JUN	JAN-ABR	JAN-MAI	JAN-JUN	ATE ABR	ATE MAI	ATE JUN
BENS DE CONSUMO	103,26	116,05	117,83	97,41	103,26	103,32	103,57	103,50	103,47	99,62	100,32	100,99	
DURAVEIS (1/3)	138,86	156,16	151,76	115,64	126,36	125,08	120,05	121,43	122,07	101,51	106,24	110,25	
1.DURAVEIS - EX- CL. 2/3	118,35	134,27	130,30	115,96	125,65	125,26	117,94	119,60	120,58	99,56	103,90	107,48	
2.VEICULOS AUTOMO- TORES P/PASSAG.	160,49	176,36	177,62	113,49	125,08	122,90	123,97	124,22	123,97	104,25	110,03	114,94	
3.EQUIP.TRANSPORTE NÃO INDUSTRIAL	272,46	312,89	275,79	120,54	133,89	131,39	120,41	123,27	124,57	105,41	109,46	113,63	
SEMIDURAVEIS E NÃO DURAVEIS (4/8)	96,00	107,87	110,91	93,08	97,98	98,54	99,78	99,38	99,23	99,17	98,96	98,89	
4.SEMIDURAVEIS	82,17	90,50	86,83	96,28	105,26	102,09	102,01	102,69	102,59	97,95	98,64	98,94	
5.NÃO DURAVEIS - EXCL. 6/8	104,18	117,12	114,91	91,11	96,16	93,48	97,01	96,82	96,21	97,37	97,24	96,61	
6.ALIM. E BEBIDAS BASICOS P/CON- SUMO DOMESTICO	125,91	112,69	98,64	137,27	124,46	101,29	101,08	105,18	104,56	101,35	103,78	105,04	
7.ALIM. E BEBIDAS ELABOR. P/CON- SUMO DOMESTICO	109,86	117,23	116,41	97,08	101,30	97,83	103,18	102,79	101,92	104,19	103,70	103,24	
8.CARBURANTES	78,11	109,54	145,73	76,51	81,35	101,08	88,62	86,64	89,89	90,92	89,65	90,51	

FONTE: IBGE/DPE/DEPARTAMENTO DE INDUSTRIA

(1) BASE: MEDIA DE 1991 = 100

(3) BASE: IGUAL PERIODO DO ANO ANTERIOR = 100

(2) BASE: IGUAL MES DO ANO ANTERIOR = 100

(4) BASE: ULTIMOS 12 MESES ANTERIORES = 100

INDICADORES DA PRODUÇÃO INDUSTRIAL POR NÍVEL 100 - BRASIL

PONDERAÇÃO CI-85	2000												
	N Í V E L 100	BASE FIXA MENSAL (1)			MENSAL (2)			ACUMULADO (3)			ULTIMOS 12 MESES (4)		
		ABR	MAI	JUN	ABR	MAI	JUN	JAN-ABR	JAN-MAI	JAN-JUN	ATE ABR	ATE MAI	ATE JUN
EXT. MIN. METALICOS	106,16	103,91	106,65	111,76	108,75	106,95	102,69	103,88	104,40	93,39	95,82	97,74	
EXT. MIN. NÃO-METALICOS	102,21	108,57	104,69	114,08	107,19	98,68	114,76	113,42	111,10	100,24	100,51	99,90	
EXT. PETROLEO E GAS NATURAL	182,04	187,65	189,62	107,17	108,92	114,73	107,16	107,51	108,68	109,06	108,84	109,16	
EXT. CARVÃO MINERAL	107,64	119,18	118,68	111,03	118,21	120,70	121,31	120,63	120,64	107,66	109,01	111,36	
CIMENTO E CLINQUER	122,64	128,14	126,11	99,71	95,67	103,27	97,85	97,38	98,35	98,66	98,06	98,35	
PEÇAS E ESTRUT. DE CONCRETO, CIMENTO E FIBROCIMENTO	95,94	100,55	97,15	96,95	99,78	97,80	99,87	99,85	99,51	91,70	92,44	93,23	
VIDRO E ARTIGOS DE VIDRO	143,13	150,06	147,96	108,73	107,74	102,90	114,15	112,78	111,00	111,20	112,23	111,96	
OUTROS PROD. DE MINER. NÃO-METALICOS	104,23	111,94	108,57	100,18	103,03	105,32	104,33	104,05	104,26	99,01	99,78	100,93	
SIDERURGIA	122,46	128,61	128,44	107,26	107,43	108,77	111,09	110,28	110,01	106,19	107,23	108,32	
METALURGIA DOS NÃO-FERROSOS	145,04	159,19	153,10	111,93	112,12	113,72	113,07	112,85	113,01	110,29	110,59	111,66	
FUNDIDOS E FORJADOS DE AÇO	114,37	130,95	127,37	112,39	115,90	113,56	118,35	117,79	117,01	101,42	104,54	107,85	
OUTROS PROD. METALURGICOS	113,04	127,78	124,70	92,92	99,02	101,52	102,39	101,66	101,64	99,53	99,62	100,03	
MAQ., EQUIP. E INST. -INCL. PEÇAS E ACES	116,82	127,97	130,46	115,66	123,61	122,47	113,81	115,76	116,90	103,86	107,05	109,40	
TRATORES E MAQ. RO-DOV.- INCL. PEÇAS E ACESSORIOS	90,10	129,40	138,30	96,03	109,51	119,07	107,16	107,84	110,32	84,00	86,32	90,01	
EQUIP. P/PRODUÇÃO E DIST. ENERGIA ELET.	132,93	149,88	157,95	100,90	115,80	111,45	96,95	100,49	102,36	94,67	98,47	101,26	

FONTE: IBGE/DPE/DEPARTAMENTO DE INDUSTRIA

(1) BASE: MEDIA DE 1991 = 100

(3) BASE: IGUAL PERIODO DO ANO ANTERIOR = 100

(2) BASE: IGUAL MES DO ANO ANTERIOR = 100

(4) BASE: ULTIMOS 12 MESES ANTERIORES = 100

INDICADORES DA PRODUÇÃO INDUSTRIAL POR NIVEL 100 - BRASIL

PONDERAÇÃO CI-85	2000											
	BASE FIXA MENSAL (1)			MENSAL (2)			ACUMULADO (3)			ULTIMOS 12 MESES (4)		
	ABR	MAI	JUN	ABR	MAI	JUN	JAN-ABR	JAN-MAI	JAN-JUN	ATE ABR	ATE MAI	ATE JUN
N I V E L 100												
CONDUTORES E OUTROS MATL. ELET. - EXCL. P/VEIC.	152,25	171,41	164,56	103,92	114,72	111,09	110,46	111,38	111,33	98,71	100,60	102,42
APAR. E EQUIP. ELET. -INCL. ELETRODOMES- TICOS, MAQ. ESCRIT.	124,16	134,79	120,52	113,89	122,38	120,72	118,97	119,69	119,86	105,41	108,52	110,70
MATL., APAR. ELETRO- NICOS E DE COMUNIC.	53,50	65,08	73,87	77,24	87,49	90,43	83,65	84,44	85,55	87,07	87,82	87,34
APAR. RECEPT. DE TV, RADIO E EQUIP. SOM	108,31	123,21	131,46	131,62	148,90	155,23	130,60	134,47	138,16	90,55	99,09	107,75
AUTOMOVEIS, UTILITA- RIOS, CAMINHÕES E ONIBUS	146,55	164,70	166,09	117,24	134,35	126,80	120,35	123,33	123,97	100,15	106,52	111,80
MOTORES E PEÇAS P/ VEICULOS	135,54	152,17	142,61	108,80	121,18	108,67	114,21	115,70	114,42	104,92	108,84	111,25
INDUST. NAVAL- INCL. REPARAÇÃO	3,27	4,29	2,10	53,66	68,55	29,50	45,55	50,88	46,42	45,47	47,16	44,82
INDUST. FERROVIARIA - INCL. REPARAÇÃO	175,63	195,24	203,04	93,97	102,90	103,05	102,49	102,57	102,66	117,83	115,76	113,39
FAB. OUTROS VEICULOS	222,95	256,33	235,32	113,92	128,34	131,29	120,67	122,34	123,80	110,69	113,29	116,71
INDUST. DA MADEIRA	107,00	115,26	110,34	106,57	105,86	103,33	110,36	109,38	108,32	110,08	110,17	109,95
INDUST. DO MOBILIARIO	107,65	131,26	122,33	106,72	121,71	107,38	105,42	108,85	108,58	100,76	103,35	103,82
CELULOSE E PASTA ME- CANICA	128,99	138,35	136,47	104,21	111,19	110,55	109,51	109,86	109,98	111,09	111,21	111,48
PAPEL, PAPELÃO E AR- TEFAT. DE PAPEL	130,05	136,36	133,64	102,06	102,23	100,94	104,67	104,16	103,61	105,91	105,73	105,17
INDUST. DA BORRACHA	126,88	133,83	131,83	109,89	113,32	118,63	115,00	114,65	115,31	110,20	110,81	113,01

FONTE: IBGE/DPE/DEPARTAMENTO DE INDUSTRIA

(1) BASE: MEDIA DE 1991 = 100

(3) BASE: IGUAL PERIODO DO ANO ANTERIOR = 100

(2) BASE: IGUAL MES DO ANO ANTERIOR = 100

(4) BASE: ULTIMO 12 MESES ANTERIORES = 100

INDICADORES DA PRODUÇÃO INDUSTRIAL POR NÍVEL 100 - BRASIL

PONDERAÇÃO CI-85	2000											
	BASE FIXA MENSAL (1)			MENSAL (2)			ACUMULADO (3)			ULTIMOS 12 MESES (4)		
	ABR	MAI	JUN	ABR	MAI	JUN	JAN-ABR	JAN-MAI	JAN-JUN	ATE ABR	ATE MAI	ATE JUN
N I V E L 100												
ELEMENTOS QUIM. NÃO-PETROQUIM. OU CARBOQUÍMICOS	112,81	114,10	114,16	97,58	95,99	106,73	107,16	104,73	105,06	106,22	105,42	105,62
DESTILAÇÃO DE ALCOOL	7,25	63,02	137,92	20,94	52,46	110,06	53,52	52,89	74,90	87,58	81,77	83,99
REFINO DE PETROLEO	136,25	138,60	141,43	97,14	99,33	99,35	99,46	99,43	99,42	100,32	99,96	99,42
PETROQUÍMICA BÁSICA E INTERMEDIÁRIA	148,52	158,49	144,85	117,44	113,66	104,04	116,93	116,22	114,05	115,58	116,14	115,90
RESINAS, FIBRAS E ELASTOMEROS	139,66	145,44	139,85	121,58	119,76	111,66	123,83	122,95	120,89	115,69	117,68	118,68
ADUBOS, FERTILIZANTES E CORRET. SOLO	94,58	110,22	122,25	139,82	131,89	137,13	121,19	123,49	126,02	102,41	105,35	110,14
PROD. QUIM. DIVERSOS	129,30	132,98	139,95	109,67	116,81	114,05	105,89	108,04	109,09	102,98	104,51	106,62
INDUST. FARMACEUTICA	112,64	133,91	126,65	91,21	97,93	89,26	92,18	93,53	92,69	95,70	95,05	93,58
INDUST. DE PERFUMARIA, SABOES E VELAS	124,58	139,55	140,49	93,39	98,71	102,35	101,97	101,26	101,45	106,59	105,66	105,01
LAMINADOS PLÁSTICOS	98,65	109,18	103,24	92,36	101,41	102,69	96,36	97,38	98,22	94,97	95,61	96,87
ARTIGOS DE MATERIAL PLÁSTICO	109,20	112,17	110,59	94,74	93,91	97,58	93,66	93,71	94,33	92,03	92,05	92,59
BENEF., FIAÇÃO E TECEL. DE FIBRAS NAT.	79,74	85,16	79,08	103,20	104,33	100,96	108,89	107,86	106,63	104,66	105,18	104,85
FIAÇÃO E TECEL. DE FIBRAS ARTIFICIAIS OU SINTÉTICAS	82,66	91,57	89,53	112,37	108,80	101,56	110,35	110,00	108,39	105,08	106,05	105,94
OUTRAS IND. TEXTEIS	91,83	101,37	92,20	114,79	117,85	109,67	115,97	116,37	115,20	105,18	106,90	108,34
ARTIGOS DO VESTUÁRIO E ACESSÓRIOS	80,72	86,22	82,60	100,28	107,48	106,91	109,93	109,40	108,96	97,93	98,77	99,75
IND. DE COURO E PÉLE E ARTIG. VIAGEM	59,90	69,47	66,62	90,92	98,66	92,83	98,78	98,76	97,69	99,51	100,70	100,11

FONTE: IBGE/DPE/DEPARTAMENTO DE INDÚSTRIA

(1) BASE: MÉDIA DE 1991 = 100

(3) BASE: IGUAL PERÍODO DO ANO ANTERIOR = 100

(2) BASE: IGUAL MES DO ANO ANTERIOR = 100

(4) BASE: ÚLTIMOS 12 MESES ANTERIORES = 100

INDICADORES DA PRODUÇÃO INDUSTRIAL POR NIVEL 100 - BRASIL

PONDERAÇÃO CI-85	2000											
	BASE FIXA MENSAL (1)			MENSAL (2)			ACUMULADO (3)			ULTIMOS 12 MESES (4)		
	ABR	MAI	JUN	ABR	MAI	JUN	JAN-ABR	JAN-MAI	JAN-JUN	ATE ABR	ATE MAI	ATE JUN
N I V E L 100												
CALÇADOS	70,99	79,88	72,70	95,60	108,18	103,41	104,29	105,13	104,84	99,94	100,84	101,29
INDUST. DO CAFE	95,35	101,22	111,28	103,05	111,19	100,98	95,72	98,85	99,27	107,97	108,43	107,46
BENEF. DE ARROZ	117,62	124,12	123,13	84,40	95,35	98,13	98,17	97,55	97,65	106,47	107,58	105,90
MOAGEM DE TRIGO	110,52	124,59	114,39	99,70	104,40	94,63	104,87	104,77	102,95	101,79	101,90	100,95
CONSERV. DE FRUTAS E LEGUMES - INCL. SUCOS E CONDIMENTOS	95,13	92,13	121,57	98,42	72,67	82,63	118,11	107,94	102,72	111,69	106,14	105,42
BENEF. OUTROS PROD. DE ORIGEM VEGET. P/ ALIMENTAÇÃO	81,19	88,09	86,07	117,48	112,02	115,32	112,86	112,69	113,12	105,14	106,17	107,96
INDUST. DO FUMO	153,64	182,85	189,46	90,65	98,44	104,43	82,99	87,47	91,22	97,26	97,21	97,42
ABATE ANIMAIS (EXCL. AVES) E PREPARAÇÃO DE CARNES	93,59	110,27	105,85	89,56	96,82	93,71	96,00	96,17	95,74	103,34	102,12	100,63
ABATE E PREPARAÇÃO DE AVES	184,24	206,42	190,93	106,95	113,07	103,95	111,42	111,77	110,40	110,38	110,29	109,43
RESFRIAMENTO E PREP. DO LEITE E LATICIN.	84,24	86,84	82,01	94,86	98,42	96,06	99,13	99,00	98,55	95,73	95,65	95,62
INDUST. DO AÇUCAR	26,44	91,69	182,00	44,55	55,17	99,05	68,33	62,95	74,18	99,41	92,16	91,50
OLEOS VEG. EM BRUTO	139,88	139,00	121,13	102,16	89,03	88,60	100,08	96,65	94,93	95,23	93,42	92,78
REFINO DE OLEOS VEG. E FAB. GORDURAS P/ ALIMENTAÇÃO	134,74	130,22	134,17	118,89	102,52	107,17	116,20	112,95	111,86	107,43	108,08	108,06
ALIMENTOS P/ANIMAIS	144,20	153,66	151,09	105,62	110,84	102,35	111,66	111,49	109,83	108,85	109,14	108,59
OUTRAS INDUST. ALIMENTARES	112,69	122,60	118,21	104,83	105,31	99,99	101,11	101,95	101,62	98,76	99,63	99,86
INDUST. DE BEBIDAS	117,45	115,11	99,06	90,80	117,74	101,83	103,54	106,20	105,51	101,41	103,11	103,65

FONTE: IBGE/DPE/DEPARTAMENTO DE INDUSTRIA

(1) BASE: MEDIA DE 1991 = 100

(3) BASE: IGUAL PERIODO DO ANO ANTERIOR = 100

(2) BASE: IGUAL MES DO ANO ANTERIOR = 100

(4) BASE: ULTIMOS 12 MESES ANTERIORES = 100

INDICADORES DA PRODUÇÃO INDUSTRIAL POR CLASSES E GENEROS DE INDUSTRIA - BRASIL
ÍNDICE BASE FIXA MENSAL (NUMERO-ÍNDICE)
BASE: MEDIA DE 1991 = 100

PONDERAÇÃO CI-85 COM AJUSTAMENTO SAZONAL

ANO: 1999

CLASSES E GENEROS	JAN	FEV	MAR	ABR	MAI	JUN	JUL	AGO	SET	OUT	NOV	DEZ
INDUSTRIA GERAL.....	115,21	112,68	115,43	114,75	117,34	114,68	115,11	116,15	116,69	119,67	119,34	122,74
EXTRATIVA MINERAL....	159,53	154,13	154,87	156,93	154,19	153,98	157,12	158,47	162,66	162,14	165,03	160,96
IND. TRANSFORMAÇÃO...	111,41	109,29	112,01	111,65	114,58	111,75	112,04	113,02	113,38	116,59	115,95	118,38
MIN. NÃO-METALICOS..	112,56	113,51	115,88	113,65	115,96	112,71	111,91	112,63	114,36	116,89	116,22	118,21
METALURGICA.....	112,87	112,42	114,94	116,59	120,96	116,85	117,75	120,30	118,41	121,78	124,62	126,47
MECANICA.....	100,84	99,16	101,84	98,96	102,18	100,55	96,85	98,97	102,14	108,35	105,98	111,24
MAT. ELETRICO E COM.	117,05	104,94	109,23	108,05	106,90	106,45	112,64	112,67	114,73	115,40	115,52	117,34
MAT. DE TRANSPORTE..	123,74	121,06	125,43	119,30	119,94	119,07	120,21	127,10	126,73	133,56	136,14	134,24
MADEIRA.....	101,29	103,98	100,80	101,71	105,87	105,35	104,72	107,13	107,64	110,62	106,73	112,69
MOBILIARIO.....	111,68	112,00	113,69	106,26	110,15	116,89	114,54	117,70	118,69	117,91	114,87	121,49
PAPEL E PAPELÃO.....	115,82	116,63	115,60	118,22	119,32	120,13	117,55	119,92	119,43	124,89	123,51	126,07
*BORRACHA.....	100,76	103,37	121,45	115,46	118,10	111,12	115,62	117,93	116,05	122,89	120,36	97,49
COUROS E PELES.....	65,86	67,63	68,80	65,49	68,66	68,90	68,50	74,16	67,36	69,37	68,80	68,90
QUIMICA.....	126,71	126,03	127,17	130,72	130,09	125,52	124,13	123,85	127,56	129,33	129,02	132,50
FARMACEUTICA.....	117,09	116,44	128,17	121,41	125,28	125,43	122,49	118,61	121,96	119,56	111,65	124,70
*PERF., SABÕES, VELAS	123,95	103,89	145,58	133,40	141,39	137,27	137,89	137,53	136,22	145,46	148,16	136,78
PROD. MAT. PLASTICAS	119,23	121,42	118,65	116,12	117,44	112,05	112,17	110,08	111,84	113,50	114,06	117,96
TEXTIL.....	78,07	73,92	76,20	73,09	77,10	77,45	77,72	77,30	79,20	80,48	81,81	81,77
VEST., CALÇ., ART. TEC.	75,41	78,13	81,67	80,25	80,58	77,38	76,99	75,92	74,10	76,65	78,09	81,92
PROD. ALIMENTARES...	117,62	115,45	122,10	121,91	134,03	123,36	120,02	124,75	124,39	124,03	122,61	121,78
BEBIDAS.....	100,57	106,32	109,05	125,96	105,78	105,84	103,40	109,63	111,32	116,16	112,31	114,98
FUMO.....	87,36	81,67	99,92	97,12	106,63	105,64	141,96	102,86	53,61	59,95	62,59	64,70

FONTE: IBGE/DPE/DEPARTAMENTO DE INDUSTRIA

(*) GENEROS SEM PADRÃO DE SAZONALIDADE DEFINIDO E, PORTANTO, SEM AJUSTE SAZONAL

INDICADORES DA PRODUÇÃO INDUSTRIAL POR CLASSES E GENEROS DE INDUSTRIA - BRASIL
ÍNDICE BASE FIXA MENSAL (NUMERO-ÍNDICE)
BASE: MEDIA DE 1991 = 100

PONDERAÇÃO CI-85 COM AJUSTAMENTO SAZONAL

ANO: 2000

C L A S S E S E G E N E R O S	JAN	FEV	MAR	ABR	MAI	JUN	JUL	AGO	SET	OUT	NOV	DEZ
INDUSTRIA GERAL.....	121,61	125,06	119,58	122,62	120,93	123,21						
EXTRATIVA MINERAL....	163,69	167,55	168,80	169,26	168,30	174,97						
IND. TRANSFORMAÇÃO...	118,01	122,45	115,33	119,00	117,48	119,43						
MIN. NÃO-METALICOS..	117,95	120,37	114,13	116,40	114,95	117,19						
METALURGICA.....	124,95	128,57	122,80	125,19	126,01	126,55						
MECANICA.....	111,78	117,16	107,70	113,54	117,22	120,00						
MAT. ELETRICO E COM..	119,16	124,15	111,95	118,98	118,00	122,94						
MAT. DE TRANSPORTE..	140,30	157,11	135,44	142,84	142,49	139,55						
MADEIRA.....	114,01	113,15	112,10	112,51	108,22	108,53						
MOBILIARIO.....	119,85	132,72	103,08	122,35	124,91	124,86						
PAPEL E PAPELÃO.....	123,85	122,77	119,67	122,85	122,07	123,80						
*BORRACHA.....	117,08	127,18	136,08	126,88	133,83	131,83						
COUROS E PELES.....	69,96	69,62	64,51	63,26	63,82	63,83						
QUIMICA.....	129,12	132,57	133,00	133,22	127,52	133,02						
FARMACEUTICA.....	106,19	116,41	109,63	116,20	116,17	112,94						
*PERF., SABÕES, VELAS	129,81	129,66	132,73	124,58	139,55	140,49						
PROD. MAT. PLASTICAS	114,90	111,18	110,12	111,55	108,92	112,23						
TEXTIL.....	84,12	86,58	82,34	82,81	80,69	78,98						
VEST., CALÇ., ART. TEC.	84,80	92,63	82,93	83,20	82,38	81,69						
PROD. ALIMENTARES...	120,35	122,97	119,70	120,93	119,63	120,06						
BEBIDAS.....	101,84	107,91	129,29	118,04	120,08	108,40						
FUMO.....	55,53	63,73	79,12	91,87	99,00	107,32						

FONTE: IBGE/DPE/DEPARTAMENTO DE INDUSTRIA

(*) GENEROS SEM PADRÃO DE SAZONALIDADE DEFINIDO E, PORTANTO, SEM AJUSTE SAZONAL

INDICADORES DA PRODUÇÃO INDUSTRIAL POR CATEGORIAS DE USO - BRASIL
INDICE BASE FIXA MENSAL (NUMERO-INDICE)
BASE: MEDIA DE 1991 = 100

PONDERAÇÃO CI-85 COM AJUSTAMENTO SAZONAL

ANO: 1999

C A T E G O R I A S D E U S O	JAN	FEV	MAR	ABR	MAI	JUN	JUL	AGO	SET	OUT	NOV	DEZ
BENS DE CAPITAL.....	101,94	96,40	99,12	95,47	94,86	96,69	93,95	95,14	96,15	100,06	101,62	105,37
BENS INTERMEDIARIOS.	116,55	115,24	117,32	117,19	120,46	117,19	117,59	119,86	120,09	122,95	123,99	126,80
BENS DE CONSUMO.....	111,39	108,95	113,48	113,68	114,58	111,85	112,70	112,99	113,08	115,00	112,89	114,89
DURAVEIS.....	124,91	113,74	119,87	116,60	119,36	116,67	123,92	127,82	127,21	132,80	132,56	134,06
SEMIDURAVEIS E NÃO DURAVEIS.....	108,51	107,98	113,09	113,16	114,36	110,70	110,44	109,75	110,02	110,97	108,74	111,35

FONTE: IBGE/DPE/DEPARTAMENTO DE INDUSTRIA

INDICADORES DA PRODUÇÃO INDUSTRIAL POR CATEGORIAS DE USO - BRASIL
INDICE BASE FIXA MENSAL (NUMERO-INDICE)
BASE: MEDIA DE 1991 = 100

PONDERAÇÃO CI-85 COM AJUSTAMENTO SAZONAL

ANO: 2000

C A T E G O R I A S D E U S O	JAN	FEV	MAR	ABR	MAI	JUN	JUL	AGO	SET	OUT	NOV	DEZ
BENS DE CAPITAL.....	102,11	109,60	99,94	103,97	105,04	107,33						
BENS INTERMEDIARIOS.	124,95	126,32	124,53	126,65	125,64	127,22						
BENS DE CONSUMO.....	115,58	123,49	111,05	115,90	113,42	114,95						
DURAVEIS.....	138,79	163,07	132,25	143,84	141,46	145,43						
SEMIDURAVEIS E NÃO DURAVEIS.....	110,75	115,13	107,65	109,66	107,85	108,76						

FONTE: IBGE/DPE/DEPARTAMENTO DE INDUSTRIA

Se o assunto é Brasil, procure o IBGE

O IBGE põe à disposição da sociedade milhares de informações de natureza estatística (demográfica, social e econômica), geográfica, cartográfica, geodésica e ambiental, que permitem conhecer a realidade física, humana, social e econômica do País.

ATENDIMENTO TELEFÔNICO

Ligação Direta Gratuita: 0800-218181

INTERNET

<http://www.ibge.gov.br>
<http://www.ibge.org>

PONTOS DE ATENDIMENTO

Rio de Janeiro

Centro de Documentação e Disseminação de Informações - CDDI
Rua General Canabarro, 706 - 20271-201 - Maracanã
Fax: (021)569-1103

Livraria do IBGE

Avenida Franklin Roosevelt, 146 - loja - 20021-120 - Castelo
Tel.: (021)220-9147
Avenida Beira Mar, 436 - 2º andar - 20201-060 - Castelo
Tel.: (021)210-1250 Ramais: 41 / 420 / 422 / 425 e 427
Fax: (021)240-0012

Norte

RO - Porto Velho - Rua Tenreiro Aranhã, 2643 - Centro - 78900-750
Telefax: (069)221-3658

AC - Rio Branco - Rua Benjamin Constant, 506 - Centro - 69900-160
Tels.: (068)224-1540/1490 - Ramal 6; Fax: (068)224-1382

AM - Manaus - Rua Afonso Pena, 38 - Centro - 69020-160
Telefax: (092)232-1372 PABX: (092) 633-2433 Ramais 48 e 49

RR - Boa Vista - Av. Getúlio Vargas, 76-E - Centro - 69301-031
Tel.: (095)224-4103 - Ramal 22 Telefax: (095)623-9399

PA - Belém - Av. Gentil Bittencourt, 418 - Batista Campos
66035-340 - Tel.: (091)242-0234; Fax: (091)241-1440

AP - Macapá - R. Leopoldo Machado, 2466 - Bairro Central
68908-120 - Telefax: (096)223-2696

Nordeste

MA - São Luís - Av. Silva Maia, 131 - Praça Deodoro - 65020-570
Tel.: (098)221-5121; Fax: (098)232-3226

PI - Teresina - Rua Simplicio Mendes, 436 - Centro - 64000-110
Tel.: (086)221-4161; Fax: (086)221-6308

CE - Fortaleza - Av. 13 de Maio, 2901 - Benfica - 60040-531
Tel.: (085)243-6941 Fax: (085)281-3353

RN - Natal - Av. Prudente de Moraes, 161 - Petrópolis - 59020-400
Tel.: (084)211-5310 - Ramal 13 Fax: (084)221-3025

PB - João Pessoa - Rua Irineu Pinto, 94 - Centro - 68010-100
Tel.: (083)241-1560 - Ramal 219 e 220 Fax: (083)241-7255

PE - Recife - Rua do Hospício, 387 - 4º andar - Boa Vista - 50050-050
Tel.: (081)231-0811 - Ramal 215; Telefax: (081)423-0056 / 423-0355
Ramais 215 e 224

AL - Maceió - Praça dos Palmares, s/nº - Edifício do INAMPS 3º e 4º and
57020-000 - Tel.: (082)221-2385 221-1531; Fax: (082)326-1754

SE - Aracaju - Rua Riachuelo, 1017 - Térreo - São José - 49015-160
Telefax: (079)222-3122 / 8197 / 8198

BA - Salvador - Av. Estados Unidos, 476 - 4º andar - Comércio
Edifício Sesquicentenário - 40013-900 - Tel.: (071)243-9277 - Ramais
2005 e 2008; Telefax: (071)241-2502

Sudeste

MG - Belo Horizonte - Rua Oliveira, 523 - 1º andar - Cruzeiro
30310-150 - Tel.: (031)223-0554 - Ramais 1112 e 1113
Telefax: (031)223-3381

ES - Vitória - Avenida dos Navegantes, 675 - 9º andar - Enseada do
Suá - 29056-900 - Tel: (027) 324-4016; Fax: (027) 325-3857

SP - São Paulo - Rua Urussuí, 93 - 3º andar - Itaim Bibi - 04542-050
Tels.: (011)822-2106 / 0077 - Ramal 281; Fax: (011)822-5264

Sul

PR - Curitiba - Alameda Dr. Carlos de Carvalho, 625 - Térreo - Centro
80430-180 - Tel.: (041) 322-5500 - Ramais 253 e 254;
Telefax: (041)222-5764

SC - Florianópolis - Rua Victor Meirelles, 170 - Centro - 88010-440
PABX: (048)224-0733 - Ramais 155, 144 e 140
Telefax: (048)222-0369

RS - Porto Alegre - Avenida Augusto de Carvalho, 1205 - Térreo
Praia de Belas - 90010-390 - Tel.: (051)228-6444 - Ramais 211, 213
e 225; Fax: (051)228-8507; Telefax: (051)228-6444 - Ramal 212

Centro-Oeste

MS - Campo Grande - Rua Barão do Rio Branco, 1431 - Centro
79002-174 - Tels.: (067)721-1163/1902/1525 - Ramais 32 e 42;
Fax: (067)721-1520

MT - Cuiabá - Avenida Tenente Coronel Duarte, 407 - 1º / 2º andares
Centro - 78005-750 - Tels: (065)623-7121 / 7255
Fax: (065)623-0573

GO - Goiânia - Avenida Tocantins, 675 - Setor Central - 74015-010
Tel.: (062)223-3121; Telefax: (062)223-3106

DF - Brasília - SDS - Ed. Venâncio II - Bl H - Quadra 06 / 1º andar
70393-900 - Tels.: (061)223-1359 / 321-7702 - Ramal 124;
Fax: (061)226-9106

O IBGE possui, ainda, agências localizadas nos principais municípios.

