INDICADORES IBGE

**PESQUISA INDUSTRIAL MENSAL
PRODUÇÃO FÍSICA
BRASIL**

ABRIL / 99

04/06/99

Presidente da República
Fernando Henrique Cardoso

Ministro de Estado da Fazenda
Pedro Sampaio Malan

Secretário de Estado de Planejamento e Avaliação
Edward Joaquim Amadeo Swaelen

**FUNDAÇÃO INSTITUTO
BRASILEIRO DE GEOGRAFIA
E ESTATÍSTICA - IBGE**

Presidente do IBGE
Sérgio Besserman Vianna

Diretor de Planejamento e Coordenação
Nuno Duarte da Costa Bittencourt

ÓRGÃOS TÉCNICOS SETORIAIS

Diretoria de Pesquisas
Maria Martha Malard Mayer

Diretoria de Geociências
Trento Natali Filho

Diretoria de Informática
Paulo Roberto Ribeiro da Cunha

Centro de Documentação e Disseminação de Informações
David Wu Tai

Escola Nacional de Ciências Estatísticas
Kaizô Iwakami Beltrão

UNIDADE RESPONSÁVEL

Diretoria de Pesquisas

Chefe do Departamento de Indústria
Sílvio Sales

EQUIPE DE REDAÇÃO

Redatores :
Sílvio Sales

Editoração :
Domingos Roberto Nicolau Cersosimo

SUMÁRIO

NOTAS METODOLÓGICAS	3
COMENTÁRIOS	5
ÍNDICES	
Por gêneros de indústria	13
Por categorias de uso	14
Por nível 100 (Subsetores Industriais)	16
Sazonalmente ajustados	
Por gêneros de indústria	20
Por categorias de uso	22

NOTAS METODOLÓGICAS

1 - Os indicadores de quantum utilizam dados primários da Pesquisa Industrial Mensal de Produção Física (PIM-PF). O painel de produtos e informantes acompanhado é uma amostra intencional representativa de cerca de 62% do Valor da Produção do Censo Industrial de 1985, abrangendo 944 produtos e 6.200 empresas, totalizando cerca de 13.000 informações mensais, a partir de janeiro de 1991.

2 - A base de ponderação dos indicadores é fixa e tem como referência a estrutura do Valor Agregado Industrial de 1985.

3 - A fórmula de cálculo adotada é uma adaptação de Laspeyres - base fixa em cadeia, com atualização de pesos.

4 - São divulgados quatro tipos de índices:

- ÍNDICE BASE FIXA MENSAL (NÚMERO-ÍNDICE): compara a produção do mês de referência do índice com a média mensal produzida no ano base da pesquisa (1991);

- ÍNDICE MENSAL: compara a produção do mês de referência do índice em relação a igual mês do ano anterior;

- ÍNDICE ACUMULADO: compara a produção acumulada no ano, de janeiro até o mês de referência do índice, em relação a igual período do ano anterior;

- ÍNDICE ACUMULADO 12 MESES: compara a produção acumulada nos últimos 12 meses de referência do índice em relação a igual período imediatamente anterior. Os demais ÍNDICES (por exemplo, MÊS/MÊS ANTERIOR) podem ser obtidos pelo usuário a partir do índice Base Fixa Mensal.

5 - O ajuste sazonal das séries foi obtido utilizando-se o método X-11, adotado internacionalmente. O método foi aplicado aos índices de gêneros, e aos da Indústria Geral e de Transformação.

6 - Os índices apresentados neste documento são preliminares, estando sujeitos à retificação nos dados primários por parte dos informantes da pesquisa.

7 - A sistemática adotada para retificação de índices consiste na divulgação, junto com os resultados de cada mês de dezembro do ano (n), do "índice Base Fixa Mensal" do ano n-1, que passará então a ser definitivo.

8 - Informações mais detalhadas sobre os procedimentos metodológicos podem ser obtidas no Departamento de Indústria (DEIND) - Avenida Chile, 500 4º andar CEP 20031-170 - Rio de Janeiro - RJ, telefones: (021) 514-0057 e (021) 514-4513.

COMENTÁRIOS

Em abril, a produção industrial recuou 0,3% frente ao mês anterior, na série livre de influências sazonais. Nos demais confrontos os resultados também são negativos: há queda de 2,4% em relação a abril do ano passado, de -3,3% no acumulado para o primeiro quadrimestre do corrente ano, e de -2,8% no acumulado para os últimos doze meses.

A taxa de -0,3% registrada na passagem de março para abril resulta de movimentos declinantes em treze dos vinte ramos industriais pesquisados. No corte por categorias de uso, verifica-se que as reduções atingiram bens de capital (-3,5%) e bens de consumo duráveis (-3,2%), enquanto os segmentos produtores de bens intermediários (0,4%) e de bens semiduráveis e não duráveis (1,1%) conseguiram sustentar resultados positivos.

A produção fabril vem, ao longo desses primeiros quatro meses do ano, apresentando oscilações no confronto mês/mês anterior, mas com as taxas positivas apresentando variações um pouco mais elevadas: janeiro (1,9%), fevereiro (-1,2%), março (1,9%) e abril (-0,3%). Com isso, a tendência da produção, considerando-se os índices de média móvel trimestral, é de uma discreta recuperação, conforme mostram os números da tabela 2 e os gráficos. Esses índices mostram que após a contínua queda iniciada em agosto do ano passado, há uma recuperação a partir de março deste ano, movimento explicado basicamente pelo desempenho dos segmentos de bens intermediários e de bens de consumo semiduráveis e não duráveis.

No comparativo abril 99/abril 98, a queda de 2,4% para o total da indústria praticamente repete o resultado de março para este tipo de indicador (-2,6%). Vale mencionar que, nesta comparação, a atividade industrial vem apresentando seguidas taxas negativas desde junho de 1998. No caso específico do índice de abril, as quedas alcançam onze ramos industriais. Os desempenhos das indústrias de material elétrico e de comunicações (-17,5%), mecânica (-14,2%) e de material de transporte (-13,3%), foram os que mais pressionaram negativamente o resultado global da indústria. Nestes ramos, os itens de maior impacto foram, respectivamente, aparelhos de TV em cores, tratores agrícolas de 100 HP ou mais e automóveis. Entre as atividades que registram expansão, embora o

destaque permaneça com extrativa mineral (13,9%) e química (4,3%), cabe mencionar também o comportamento dos ramos de bebidas (28,6%) e de produtos alimentares (2,5%).

No corte por categorias de uso, ainda analisando os indicadores de abril 99/abril 98, há perdas significativas nos segmentos de bens de capital (-15,8%) e de bens de consumo duráveis (-20,1%), enquanto as áreas de bens intermediários (0,5% de crescimento) e de semi e não duráveis (1,9%) têm contribuído para suavizar a queda global da indústria.

O resultado acumulado no primeiro quadrimestre do ano, relativamente a igual período de 1998, mostra um recuo de 3,3% para a indústria geral, com o setor de transformação apresentando queda mais acentuada (-5,1%), enquanto a extrativa mineral, que em 1998 cresceu 12,5%, amplia o ritmo e alcança os 14,5% de expansão, apoiada no aumento de 19,8% no subsetor de extração de petróleo e gás natural. Na indústria de transformação é o complexo metalmeccânico que detém as principais quedas, ficando os impactos positivos, principalmente, com papel e papelão (4,1%), produtos alimentares (0,7%), farmacêutica (4,7%) e têxtil (1,6%).

Nos números por categorias de uso também confirma-se o perfil do desempenho industrial presente desde meados do ano passado, ou seja, redução acentuada nas áreas de bens de capital (-12,4%) e de bens de consumo duráveis (-16,7%), e focos de crescimento em alguns subsetores, fazendo com que bens intermediários (-0,9%) e bens de consumo semi e não duráveis (-1,6%), registrem melhores desempenhos relativos. Entre esses subsetores, podem ser destacados, na área de bens intermediários, os de combustíveis e lubrificantes básicos (leia-se petróleo e gás natural), com acréscimo de 19,4%; combustíveis e lubrificantes elaborados (os derivados de petróleo); e os alimentos e bebidas elaborados para a indústria. Na área dos semiduráveis e não duráveis, os destaques são os subsetores de semiduráveis (calçados e confecções), onde o acréscimo foi de 1,1%, e o de abate e preparação de aves (9,5%). Entre os bens de capital verifica-se que o movimento de queda é generalizado, atingindo vários subsetores, como: bens de capital para indústria (-15,4%), para agricultura (-24,2%) e para construção (-46,4%). Na área de duráveis o perfil de queda também é amplo: há recuos na automobilística (-23,2%) e na indústria de eletrodomésticos

(-19,8%), que apresenta declínio tanto nos produtos da linha branca (-16,9%), como nos da linha marrom (-28,1%).

Em síntese os indicadores mostram que, se por um lado há sinais de uma reação da produção nas comparações que envolvem os últimos meses observados, ou seja, os índices de média móvel trimestral sinalizam uma interrupção da queda para o total da indústria e uma discreta reação, por outro lado, nas comparações com períodos mais amplos o setor mantém resultados negativos, concentrados principalmente nas áreas de bens de consumo duráveis e de bens de capital.

TABELA 1
INDICADORES CONJUNTURAIS DA INDÚSTRIA
SEGUNDO CATEGORIA DE USO - ABRIL / 1999

S E G M E N T O S	V A R I A Ç Ã O (%)			
	MES/MES *	MENSAL	ACUMULADO NO ANO	ACUMULADO 12 MESES
	BENS DE CAPITAL	-3,5	-15,8	-12,4
BENS INTERMEDIARIOS	0,4	0,5	-0,9	-0,9
BENS DE CONSUMO	0,5	-3,2	-4,8	-5,1
DURAVEL	-3,2	-20,1	-16,7	-18,4
SEMIDURAVEL E NÃO DURAVEL	1,1	1,9	-1,6	-1,3
INDÚSTRIA GERAL	-0,3	-2,4	-3,3	-2,8

FONTE: IBGE/DPE/DEPARTAMENTO DE INDÚSTRIA
 (*) Com ajuste sazonal

TABELA 2
ÍNDICES MENSAIS DE BASE FIXA (1991=100) *
MÉDIA MÓVEL TRIMESTRAL 1998-99

MÊS / ANO	BENS DE CAPITAL	BENS INTERMEDIÁRIOS	BENS DE CONSUMO		INDÚSTRIA GERAL
			DURÁVEIS	SEMIDURÁVEIS E NÃO-DURÁVEIS	
1998 Mai	114,24	117,96	148,75	113,38	119,50
Jun	113,79	118,26	148,61	113,15	119,68
Jul	113,83	118,97	145,46	113,56	120,12
Ago	110,28	119,24	139,56	113,09	119,17
Set	107,66	118,40	135,48	112,46	117,88
Out	103,77	116,96	132,10	111,77	116,26
Nov	99,35	115,97	126,71	111,32	114,80
Dez	94,72	115,02	122,32	110,95	113,56
1999 Jan	94,31	115,41	121,59	109,04	113,56
Fev	95,21	114,92	119,36	108,16	113,09
Mar	98,36	116,03	118,65	109,26	114,07
Abr	96,81	116,51	115,91	112,12	114,25

FONTE: IBGE/DPE/DEPARTAMENTO DE INDÚSTRIA
 *Série com ajuste sazonal

Indústria Geral
Índices Mensais de Base Fixa (1991=100) *
Média Móvel Trimestral - 1998-99

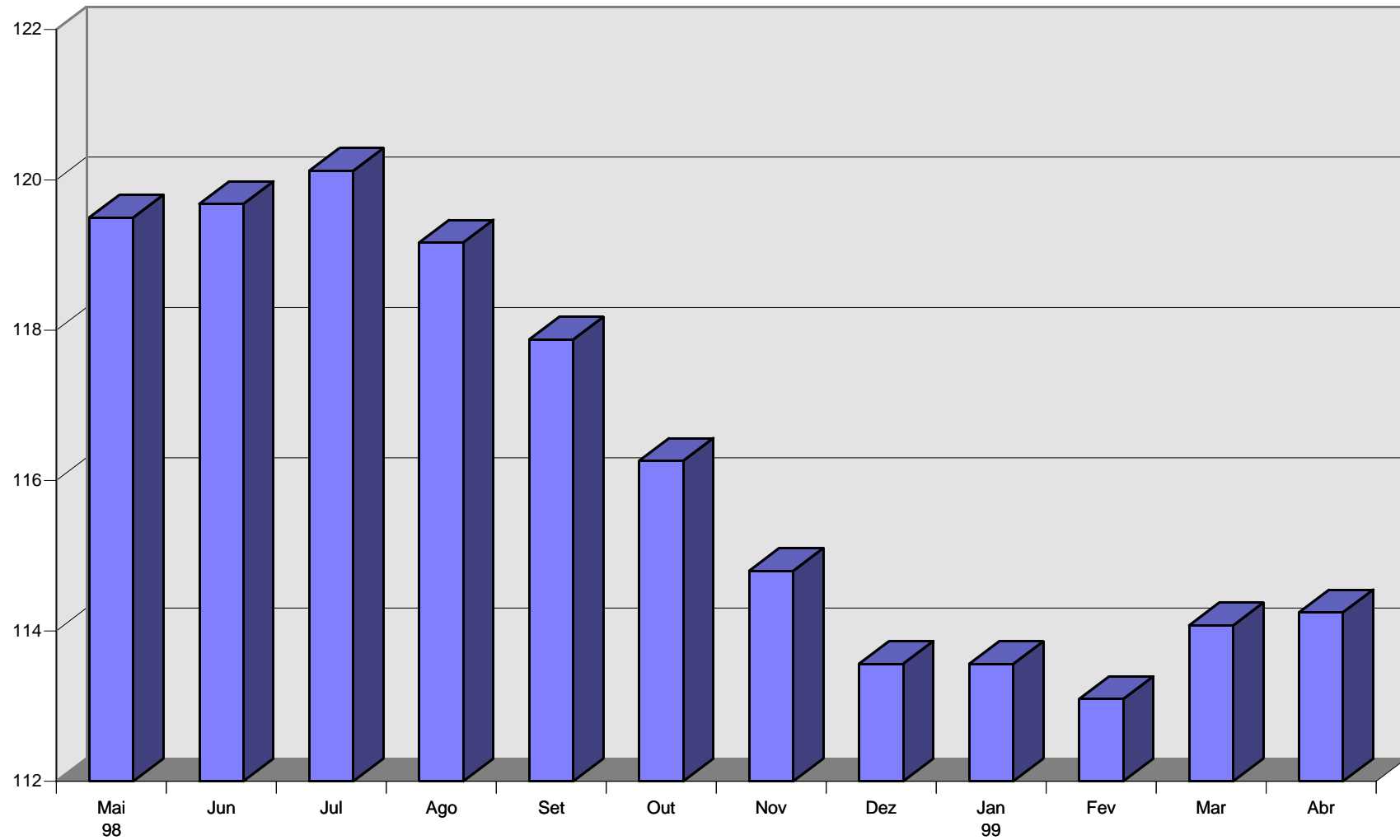

Fonte: IBGE/ DPE/ Departamento de Indústria
* Série com ajuste sazonal

Índices Mensais de Base Fixa (1991=100) *
Média Móvel Trimestral - 1998-99

Bens de Capital

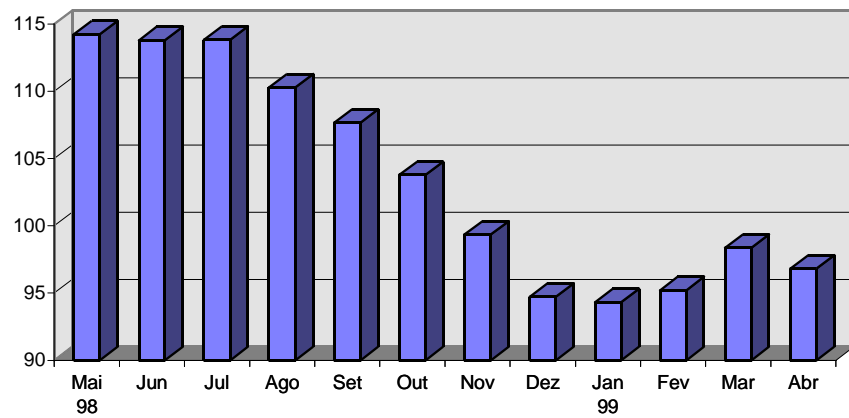

Bens Intermediários

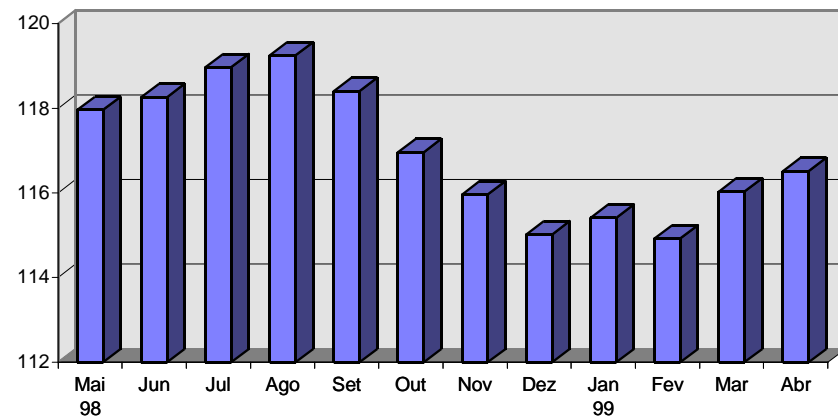

Bens de Consumo Duráveis

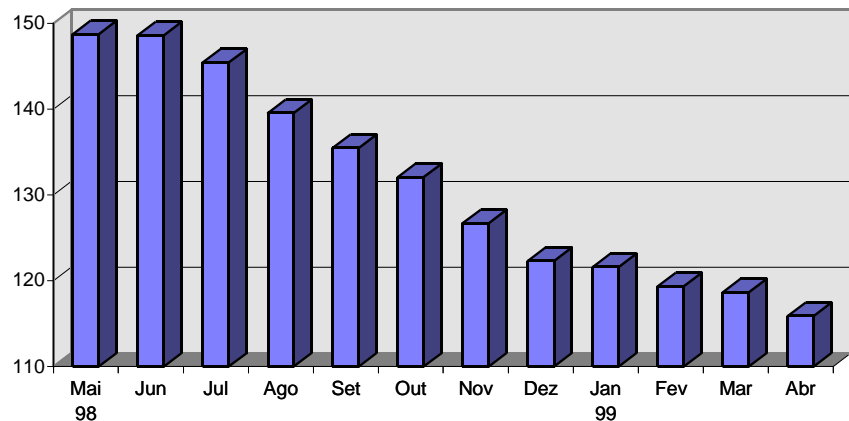

Bens de Consumo Semiduráveis e Não-Duráveis

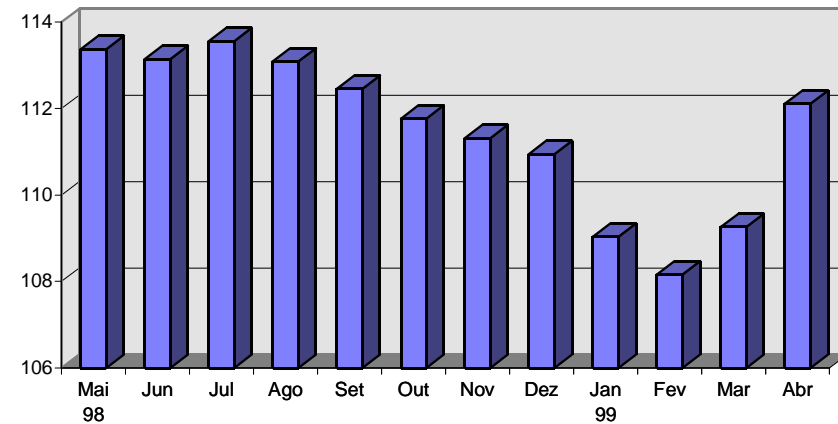

COMPOSIÇÃO DA TAXA DE CRESCIMENTO⁽¹⁾ DA INDUSTRIA GERAL - BRASIL
 INDICE ACUMULADO
 BASE: IGUAL PERIODO DO ANO ANTERIOR = 100
 JANEIRO - ABRIL 99

G E N E R O S	COMPOSIÇÃO DA TAXA	P R O D U T O S R E S P O N S A V E I S (*)
EXTRATIVA MINERAL.....	1.30	!Petroleo em bruto !Gas natural
MIN. NÃO-METALICOS.....	-0.23	!Tijolos ceramicos refratarios !Vidros de segurança (laminados ou temperados)
METALURGICA.....	-1.00	!Tubos e canos de aço c/costura !Bob. e chapa grossa, aço comum, não revest., de 5 mm ou mais
MECANICA.....	-1.17	!Tratores agricolas, de 100 HP ou mais !Colhedei ras agricolas
MAT. ELETRICO E COM....	-1.14	!Aparelhos receptores de televisão a cores !Fio, cabo e condut. de cobre, isolado, c/ou s/alma de aço
MAT. DE TRANSPORTE.....	-1.00	!Automoveis p/passageiros !Motores de combustão p/veiculos rodoviar ios
MADEIRA.....	0.01	!Chapas e placas de madeira prensada ou aglomerada !Madeira serrada ou desdobrada - incl. de pinho
MOBILIARIO.....	-0.06	!Cadeiras de madeira, de uso residencial !Mesas de madeira, de uso residencial
PAPEL E PAPELÃO.....	0.12	!Papel couché !Papel de acabamento especial (impregnado ou revestido)
BORRACHA.....	-0.03	!Pneumaticos p/tratores e maquinas de terraplenagem !Pneumaticos p/automoveis
COUROS E PELES.....	-0.04	!Vaquetas !Cromos (couros)
QUIMICA.....	-0.05	!Gasolina comum p/autoveiculos !Fertilizantes compostos NPK
FARMACEUTICA.....	0.07	!Cardioterapicos !Antiespasmódicos gastrintestinais e anticolinérgicos
PERF., SABÕES, VELAS...	0.03	!Sabões e cremes p/lavar e enxaguar cabelos !Sabonetes
PROD. MAT. PLASTICAS...	-0.06	!Mangueiras, canos e tubos de plastico !Plasticos em lençol (filmes)
TEXTIL.....	0.06	!Fio beneficiado ou acabado de algodão !Tecido acabado ou beneficiado de algodão
VEST., CALÇ., ART. TEC....	0.03	!Vestidos e costumes !Calções, shorts e semelhantes p/adultos
PROD. ALIMENTARES.....	0.07	!Açucar cristal !Aves abatidas (frescas, congeladas e defumadas)
BEBIDAS.....	-0.01	!Cervejas - incl. chope !Refrigerantes
FUMO.....	-0.24	!Cigarros !Fumo em folha beneficiado (seco ou defumado)
INDUSTRIA GERAL.....	-3.32	

FONTE: IBGE/DPE/DEPARTAMENTO DE INDUSTRIA

(1) $C = (I - 100) \cdot K$, ONDE: C = PARTICIPAÇÃO DO GENERO NA FORMAÇÃO DO TOTAL DA TAXA DE CRESCIMENTO, I = INDICADOR DO GENERO E K = PESO DO GENERO NO TOTAL DA INDUSTRIA GERAL.

(*) FORAM DESTACADOS EM CADA GENERO, OS DOIS PRINCIPAIS PRODUTOS RESPONSAVEIS PELO INDICADOR.

INDICADORES DA PRODUÇÃO INDUSTRIAL POR CLASSES E GENEROS DE INDUSTRIA - BRASIL

PONDERAÇÃO CI-85	1999												
	C L A S S E S E G E N E R O S	BASE FIXA MENSAL (1)			MENSAL (2)			ACUMULADO (3)			ULTIMOS 12 MESES (4)		
		FEV	MAR	ABR	FEV	MAR	ABR	JAN-FEV	JAN-MAR	JAN-ABR	ATE FEV	ATE MAR	ATE ABR
INDUSTRIA GERAL	97,13	115,76	111,70	95,04	97,37	97,64	95,77	96,35	96,69	97,60	97,14	97,21	
EXTRATIVA MINERAL	142,99	158,38	154,53	112,52	111,70	113,90	116,27	114,67	114,48	113,70	114,05	114,58	
IND. TRANSFORMAÇÃO	93,54	112,42	108,34	93,30	96,01	96,10	93,67	94,52	94,94	96,21	95,68	95,69	
MIN. NÃO-METALICOS	100,74	117,76	111,72	95,74	96,84	93,93	93,47	94,67	94,48	98,04	97,35	96,60	
METALURGICA	102,13	118,73	117,07	91,03	92,36	94,75	90,42	91,12	92,06	94,82	93,86	93,60	
MECANICA	93,97	108,63	98,25	88,82	88,57	85,83	87,02	87,60	87,15	93,89	92,38	91,35	
MAT. ELETRICO E COM	91,85	114,41	105,23	83,05	83,18	82,46	88,87	86,62	85,51	91,16	89,98	89,69	
MAT. DE TRANSPORTE	103,94	133,98	127,20	89,17	89,30	86,72	86,69	87,70	87,43	84,89	84,00	83,71	
MADEIRA	95,06	105,51	99,88	104,77	98,81	99,71	102,42	101,09	100,74	94,76	94,27	94,92	
MOBILIARIO	87,35	117,85	101,32	98,48	99,71	87,97	97,68	98,46	95,61	94,78	95,00	95,39	
PAPEL E PAPELÃO	108,70	119,30	115,74	104,19	102,66	105,51	104,17	103,64	104,11	101,57	101,58	101,97	
BORRACHA	102,82	120,46	115,13	94,70	96,65	107,51	95,17	95,72	98,55	91,33	90,26	91,47	
COUROS E PELES	60,83	72,42	65,90	94,01	92,77	84,84	90,74	91,50	89,70	87,25	86,91	86,53	
QUIMICA	100,10	116,32	116,65	95,78	101,08	104,29	96,68	98,21	99,74	102,17	101,75	101,43	
FARMACEUTICA	100,82	133,42	119,03	100,97	115,50	101,95	99,88	105,82	104,74	104,82	106,30	107,37	
PERF., SABÕES, VELAS	103,64	145,29	133,68	93,75	108,29	107,19	98,84	102,33	103,57	102,73	103,12	104,00	
PROD. MAT. PLASTICAS	112,25	123,04	112,29	101,25	97,15	94,32	99,25	98,50	97,45	98,12	97,75	97,82	
TEXTIL	65,75	79,13	76,59	99,65	101,30	99,20	103,16	102,45	101,57	96,25	97,10	98,69	
VEST., CALÇ., ART. TEC	59,94	78,35	78,61	98,21	101,87	101,82	99,76	100,57	100,92	97,29	97,44	98,16	
PROD. ALIMENTARES	89,88	107,57	105,17	97,36	105,35	102,52	97,34	100,10	100,72	100,91	101,10	101,48	
BEBIDAS	88,61	113,70	129,88	94,19	91,21	128,57	89,69	90,27	99,27	96,66	94,13	98,42	
FUMO	71,31	174,60	168,70	52,28	90,17	86,16	54,24	71,84	76,58	72,51	71,94	71,67	

FONTE: IBGE/DPE/DEPARTAMENTO DE INDUSTRIA

(1) BASE: MEDIA DE 1991 = 100

(3) BASE: IGUAL PERIODO DO ANO ANTERIOR = 100

(2) BASE: IGUAL MES DO ANO ANTERIOR = 100

(4) BASE: ULTIMOS 12 MESES ANTERIORES = 100

INDICADORES DA PRODUÇÃO INDUSTRIAL POR CATEGORIAS DE USO - BRASIL

PONDERAÇÃO CI-85	1999												
	C A T E G O R I A S D E U S O	BASE FIXA MENSAL (1)			MENSAL (2)			ACUMULADO (3)			ULTIMOS 12 MESES (4)		
		FEV	MAR	ABR	FEV	MAR	ABR	JAN-FEV	JAN-MAR	JAN-ABR	ATE FEV	ATE MAR	ATE ABR
BENS DE CAPITAL	87,65	105,07	94,19	89,71	87,87	84,17	89,35	88,78	87,56	95,85	93,88	92,27	
1.BENS DE CAPITAL - EXCL. 2	88,38	105,53	93,66	87,18	85,11	82,66	86,58	86,01	85,14	93,64	91,57	90,02	
2.EQUIP.TRANSPORTE INDUSTRIAL	84,67	103,18	96,38	102,47	101,79	90,77	102,96	102,51	99,18	107,47	105,94	103,85	
BENS INTERMEDIARIOS	101,36	119,12	116,02	97,58	99,58	100,46	98,06	98,61	99,09	99,10	98,86	99,06	
1.ALIM. E BEBIDAS BASICOS P/IND.	39,80	48,37	40,20	73,98	113,25	86,47	85,34	93,20	91,62	92,51	95,15	95,03	
2.ALIM. E BEBIDAS ELABOR. P/IND.	64,24	79,56	98,33	102,99	107,43	110,41	101,34	103,50	105,56	108,14	108,99	110,03	
3.INSUMOS INDUS- TRIAIS BASICOS	77,92	122,66	121,89	82,22	99,20	95,88	85,25	91,03	92,48	91,26	91,15	91,35	
4.INSUMOS INDUS- TRIAIS ELABOR.	98,54	113,45	109,40	96,07	96,89	97,89	95,86	96,23	96,66	97,85	97,32	97,36	
5.COMB. E LUBRIFI- CANTES BASICOS	155,84	171,61	168,05	118,32	115,10	118,17	122,28	119,75	119,35	117,51	118,03	118,85	
6.COMB. E LUBRIFI- CANTES ELABOR	108,77	132,09	127,00	98,14	107,01	104,77	99,91	102,37	102,98	105,72	106,00	105,29	
7.PEÇAS E ACESS.P/ BENS DE CAPITAL	67,27	81,86	80,31	81,62	85,74	87,62	77,39	80,54	82,43	85,51	84,96	85,30	
8.PEÇAS E ACESS.P/ EQUIP.TRANS.IND	106,71	129,21	122,50	91,48	90,33	92,62	88,79	89,37	90,21	83,69	83,04	83,50	

FONTE: IBGE/DPE/DEPARTAMENTO DE INDUSTRIA

(1) BASE: MEDIA DE 1991 = 100

(3) BASE: IGUAL PERIODO DO ANO ANTERIOR = 100

(2) BASE: IGUAL MES DO ANO ANTERIOR = 100

(4) BASE: ULTIMOS 12 MESES ANTERIORES = 100

INDICADORES DA PRODUÇÃO INDUSTRIAL POR CATEGORIAS DE USO - BRASIL

PONDERAÇÃO CI-85	1999												
	C A T E G O R I A S D E U S O	BASE FIXA MENSAL (1)			MENSAL (2)			ACUMULADO (3)			ULTIMOS 12 MESES (4)		
		FEV	MAR	ABR	FEV	MAR	ABR	JAN-FEV	JAN-MAR	JAN-ABR	ATE FEV	ATE MAR	ATE ABR
BENS DE CONSUMO	88,97	110,63	106,21	91,70	96,76	96,81	93,31	94,58	95,16	94,77	94,44	94,93	
DURAVEIS (1/3)	91,94	125,57	119,83	79,03	83,16	79,92	85,70	84,69	83,34	81,99	81,50	81,58	
1.DURAVEIS - EX- CL. 2/3	81,17	108,08	101,63	78,52	82,84	77,15	91,67	88,11	84,94	84,21	84,28	84,60	
2.VEICULOS AUTOMO- TORES P/PASSAG.	98,83	142,01	141,54	76,62	78,98	79,54	73,47	75,67	76,76	74,24	73,14	72,84	
3.EQUIP.TRANSPORTE NÃO INDUSTRIAL	184,12	249,38	226,04	89,42	99,87	100,35	92,16	95,01	96,35	97,10	94,83	94,47	
SEMIDURAVEIS E NÃO DURAVEIS (4/8)	88,36	107,58	103,43	94,93	100,68	101,90	95,17	97,15	98,36	98,53	98,20	98,75	
4.SEMIDURAVEIS	73,40	92,33	85,75	101,51	102,87	100,80	100,11	101,16	101,06	96,69	96,90	97,98	
5.NÃO DURAVEIS - EXCL. 6/8	95,50	122,14	112,51	91,06	99,43	96,28	93,19	95,52	95,72	100,32	100,11	100,34	
6.ALIM. E BEBIDAS BASICOS P/CON- SUMO DOMESTICO	124,09	109,77	91,72	101,91	98,22	111,14	107,17	104,06	105,50	102,74	101,00	105,02	
7.ALIM. E BEBIDAS ELABOR. P/CON- SUMO DOMESTICO	99,76	120,40	114,07	95,13	101,64	103,91	94,90	97,25	98,88	98,05	97,56	98,26	
8.CARBURANTES	80,66	88,31	103,41	88,17	95,05	106,88	89,78	91,51	95,42	100,42	99,49	99,07	

FONTE: IBGE/DPE/DEPARTAMENTO DE INDUSTRIA

(1) BASE: MEDIA DE 1991 = 100

(3) BASE: IGUAL PERIODO DO ANO ANTERIOR = 100

(2) BASE: IGUAL MES DO ANO ANTERIOR = 100

(4) BASE: ULTIMOS 12 MESES ANTERIORES = 100

INDICADORES DA PRODUÇÃO INDUSTRIAL POR NÍVEL 100 - BRASIL

PONDERAÇÃO CI-85	1999												
	N Í V E L 100	BASE FIXA MENSAL (1)			MENSAL (2)			ACUMULADO (3)			ULTIMOS 12 MESES (4)		
		FEV	MAR	ABR	FEV	MAR	ABR	JAN-FEV	JAN-MAR	JAN-ABR	ATE FEV	ATE MAR	ATE ABR
EXT. MIN. METALICOS	90,29	106,41	103,53	85,41	92,22	92,43	86,50	88,47	89,46	95,53	94,49	93,60	
EXT. MIN. NÃO-METALICOS	108,18	107,92	89,68	83,60	108,46	91,60	96,24	99,43	97,83	103,74	106,22	105,61	
EXT. PETROLEO E GAS NATURAL	157,65	173,42	169,86	118,11	115,55	118,38	122,83	120,27	119,79	118,25	118,81	119,61	
EXT. CARVÃO MINERAL	84,48	100,57	96,74	136,57	90,92	105,51	88,72	89,56	93,41	82,72	81,24	82,49	
CIMENTO E CLINQUER	112,18	128,84	122,27	99,48	100,47	98,00	99,06	99,55	99,16	101,11	100,86	100,34	
PEÇAS E ESTRUT. DE CONCRETO, CIMENTO E FIBROCIMENTO	91,63	111,96	99,04	92,34	96,25	88,96	91,73	93,37	92,23	106,27	104,45	102,42	
VIDRO E ARTIGOS DE VIDRO	119,77	140,23	131,00	98,01	100,56	93,08	89,25	93,13	93,11	89,37	89,55	89,18	
OUTROS PROD. DE MINER. NÃO-METALICOS	91,35	106,47	104,01	93,47	93,25	93,16	91,70	92,26	92,50	96,55	95,56	94,88	
SIDERURGIA	98,74	112,87	114,10	93,85	94,40	97,12	92,04	92,88	93,99	93,51	93,05	92,98	
METALURGIA DOS NÃO-FERROSOS	109,87	127,08	129,30	93,87	97,75	108,63	93,36	94,89	98,21	100,58	100,27	101,77	
FUNDIDOS E FORJADOS DE AÇO	88,43	109,33	101,77	77,66	81,84	78,62	75,83	78,07	78,21	88,52	86,10	84,12	
OUTROS PROD. METALURGICOS	109,86	128,65	121,49	90,32	90,30	89,88	92,10	91,43	91,03	96,53	94,96	94,10	
MAQ., EQUIP. E INST. -INCL. PEÇAS E ACES	102,93	118,69	101,29	97,26	98,26	90,73	93,18	95,03	93,95	94,24	93,94	93,61	
TRATORES E MAQ. RO-DOV.- INCL. PEÇAS E ACESSORIOS	71,03	83,62	90,75	61,69	58,41	66,22	55,38	56,63	59,34	94,31	86,94	81,59	
EQUIP. P/PRODUÇÃO E DIST. ENERGIA ELET.	128,63	174,85	131,79	97,57	98,15	86,69	96,15	96,96	94,33	96,23	96,00	95,68	

FONTE: IBGE/DPE/DEPARTAMENTO DE INDUSTRIA

(1) BASE: MEDIA DE 1991 = 100

(3) BASE: IGUAL PERIODO DO ANO ANTERIOR = 100

(2) BASE: IGUAL MES DO ANO ANTERIOR = 100

(4) BASE: ULTIMOS 12 MESES ANTERIORES = 100

INDICADORES DA PRODUÇÃO INDUSTRIAL POR NIVEL 100 - BRASIL

PONDERAÇÃO CI-85	1999												
	N I V E L 100	BASE FIXA MENSAL (1)			MENSAL (2)			ACUMULADO (3)			ULTIMOS 12 MESES (4)		
		FEV	MAR	ABR	FEV	MAR	ABR	JAN-FEV	JAN-MAR	JAN-ABR	ATE FEV	ATE MAR	ATE ABR
CONDUTORES E OUTROS MATL. ELET. - EXCL. P/VEIC.	120,15	146,88	146,37	84,08	89,45	96,91	89,18	89,28	91,21	104,78	102,46	101,75	
APAR. E EQUIP. ELET. -INCL. ELETRODOMES- TICOS, MAQ. ESCRIT.	91,34	104,30	105,22	86,23	82,62	85,69	94,53	89,93	88,77	93,66	92,29	92,09	
MATL., APAR. ELETRO- NICOS E DE COMUNIC.	69,92	80,03	70,80	86,75	75,19	81,42	87,22	82,41	82,17	91,09	88,24	88,08	
APAR. RECEPT. DE TV, RADIO E EQUIP. SOM	62,41	89,57	82,00	62,63	72,05	59,00	82,61	78,08	71,89	72,47	73,26	73,11	
AUTOMOVEIS, UTILITA- RIOS, CAMINHÕES E ONIBUS	94,48	131,38	123,97	79,09	81,97	77,55	78,72	80,01	79,31	78,26	77,03	76,21	
MOTORES E PEÇAS P/ VEICULOS	106,64	131,75	124,34	89,30	88,08	87,41	85,29	86,35	86,63	80,42	79,88	80,02	
INDUST. NAVAL- INCL. REPARAÇÃO	6,27	6,24	6,09	47,61	30,52	44,47	30,67	30,60	33,69	51,89	49,90	49,08	
INDUST. FERROVIARIA - INCL. REPARAÇÃO	174,33	194,97	186,90	147,13	146,47	126,39	132,92	137,57	134,48	213,16	206,98	200,82	
FAB. OUTROS VEICULOS	158,32	195,93	195,70	103,96	105,09	110,73	104,94	104,99	106,50	110,52	107,79	107,12	
INDUST. DA MADEIRA	95,06	105,51	99,88	104,77	98,81	99,71	102,42	101,09	100,74	94,76	94,27	94,92	
INDUST. DO MOBILIARIO	87,35	117,85	101,32	98,48	99,71	87,97	97,68	98,46	95,61	94,78	95,00	95,39	
CELULOSE E PASTA ME- CANICA	115,45	118,22	123,82	106,98	98,38	109,23	104,87	102,63	104,25	107,19	106,33	105,81	
PAPEL, PAPELÃO E AR- TEFAT. DE PAPEL	119,60	133,69	127,45	103,15	103,64	104,88	104,05	103,91	104,15	100,83	100,93	101,47	
INDUST. DA BORRACHA	102,82	120,46	115,13	94,70	96,65	107,51	95,17	95,72	98,55	91,33	90,26	91,47	

FONTE: IBGE/DPE/DEPARTAMENTO DE INDUSTRIA

(1) BASE: MEDIA DE 1991 = 100

(3) BASE: IGUAL PERIODO DO ANO ANTERIOR = 100

(2) BASE: IGUAL MES DO ANO ANTERIOR = 100

(4) BASE: ULTIMO 12 MESES ANTERIORES = 100

INDICADORES DA PRODUÇÃO INDUSTRIAL POR NIVEL 100 - BRASIL

PONDERAÇÃO CI-85	1999											
	BASE FIXA MENSAL (1)			MENSAL (2)			ACUMULADO (3)			ULTIMOS 12 MESES (4)		
	FEV	MAR	ABR	FEV	MAR	ABR	JAN-FEV	JAN-MAR	JAN-ABR	ATE FEV	ATE MAR	ATE ABR
N I V E L 100												
ELEMENTOS QUIM. NÃO-PETROQUIM. OU CARBOQUIMICOS	98,72	110,80	115,61	98,21	114,72	109,39	96,79	102,47	104,25	95,92	98,13	98,25
DESTILAÇÃO DE ALCOOL	12,30	7,86	37,36	85,31	146,97	203,34	95,06	101,25	130,93	89,52	90,10	91,93
REFINO DE PETROLEO	120,87	142,97	140,26	96,19	103,66	105,03	97,44	99,59	100,96	106,34	105,98	105,19
PETROQUIMICA BASICA E INTERMEDIARIA	117,54	127,75	126,46	97,95	93,71	94,36	100,97	98,39	97,34	100,78	98,46	97,64
RESINAS, FIBRAS E ELASTOMEROS	100,05	117,74	115,00	94,84	98,75	96,93	96,82	97,51	97,36	99,80	99,45	98,73
ADUBOS, FERTILIZANTES E CORRET. SOLO	76,02	89,23	76,31	82,14	97,48	95,69	81,63	87,09	89,08	93,72	93,55	93,59
PROD. QUIM. DIVERSOS	109,38	129,11	118,37	101,59	91,17	98,92	96,50	94,45	95,55	105,84	104,10	104,21
INDUST. FARMACEUTICA	100,82	133,42	119,03	100,97	115,50	101,95	99,88	105,82	104,74	104,82	106,30	107,37
INDUST. DE PERFUMARIA, SABOES E VELAS	103,64	145,29	133,68	93,75	108,29	107,19	98,84	102,33	103,57	102,73	103,12	104,00
LAMINADOS PLASTICOS	98,97	116,51	107,02	97,72	100,09	95,17	98,77	99,24	98,19	93,36	93,78	93,90
ARTIGOS DE MATERIAL PLASTICO	117,50	125,62	114,37	102,49	96,11	94,01	99,41	98,24	97,18	99,89	99,21	99,26
BENEF., FIAÇÃO E TECEL. DE FIBRAS NAT.	61,71	75,97	76,53	104,41	104,95	102,00	108,07	106,87	105,48	98,53	99,67	101,30
FIAÇÃO E TECEL. DE FIBRAS ARTIFICIAIS OU SINTETICAS	67,03	79,90	73,21	88,66	94,43	95,50	94,49	94,47	94,73	94,84	95,11	96,35
OUTRAS IND. TEXTEIS	75,37	86,74	80,24	102,24	99,66	94,64	102,23	101,25	99,47	92,93	93,69	95,32
ARTIGOS DO VESTUARIO E ACESSORIOS	61,65	79,49	81,95	96,17	102,30	103,03	100,80	101,37	101,84	101,72	101,56	101,75
IND. DE COUROS E PELES E ARTIG. VIAGEM	60,83	72,42	65,90	94,01	92,77	84,84	90,74	91,50	89,70	87,25	86,91	86,53

FONTE: IBGE/DPE/DEPARTAMENTO DE INDUSTRIA

(1) BASE: MEDIA DE 1991 = 100

(3) BASE: IGUAL PERIODO DO ANO ANTERIOR = 100

(2) BASE: IGUAL MES DO ANO ANTERIOR = 100

(4) BASE: ULTIMOS 12 MESES ANTERIORES = 100

INDICADORES DA PRODUÇÃO INDUSTRIAL POR NIVEL 100 - BRASIL

PONDERAÇÃO CI-85	1999											
	BASE FIXA MENSAL (1)			MENSAL (2)			ACUMULADO (3)			ULTIMOS 12 MESES (4)		
	FEV	MAR	ABR	FEV	MAR	ABR	JAN-FEV	JAN-MAR	JAN-ABR	ATE FEV	ATE MAR	ATE ABR
N I V E L 100												
CALÇADOS	57,67	77,04	73,99	101,69	101,93	100,98	98,11	99,59	99,97	90,15	90,82	92,43
INDUST. DO CAFE	84,61	100,56	91,88	120,15	131,11	113,36	117,17	122,06	119,71	98,05	101,14	103,22
BENEF. DE ARROZ	86,16	131,23	139,37	78,81	94,69	96,92	84,38	88,23	90,66	89,40	87,91	87,91
MOAGEM DE TRIGO	96,15	112,78	110,57	102,77	97,64	102,50	105,52	102,63	102,60	108,07	107,14	107,69
CONSERV. DE FRUTAS E LEGUMES - INCL. SUCOS E CONDIMENTOS	104,27	110,28	97,31	74,43	82,39	79,41	79,13	80,15	79,98	87,19	85,91	84,54
BENEF. OUTROS PROD. DE ORIGEM VEGET. P/ ALIMENTAÇÃO	72,07	84,20	64,55	88,78	101,87	83,38	90,57	94,33	91,73	95,33	95,14	94,22
INDUST. DO FUMO	71,31	174,60	168,70	52,28	90,17	86,16	54,24	71,84	76,58	72,51	71,94	71,67
ABATE ANIMAIS (EXCL. AVES) E PREPARAÇÃO DE CARNES	95,63	113,91	105,14	102,92	111,13	108,53	101,02	104,56	105,55	102,20	102,45	103,43
ABATE E PREPARAÇÃO DE AVES	157,20	181,62	169,52	110,94	113,93	109,10	107,28	109,58	109,46	105,72	105,92	106,77
RESFRIAMENTO E PREP. DO LEITE E LATICIN.	91,99	97,75	88,95	91,47	96,87	96,99	92,77	94,08	94,74	95,58	95,35	95,17
INDUST. DO AÇUCAR	61,85	39,25	61,79	124,08	153,56	193,23	104,60	112,39	125,80	104,09	105,94	108,21
OLEOS VEG. EM BRUTO	52,01	111,96	136,90	92,65	107,28	98,95	97,67	102,57	101,11	112,04	113,42	114,42
REFINO DE OLEOS VEG. E FAB. GORDURAS P/ ALIMENTAÇÃO	80,74	122,44	111,74	82,50	108,56	95,15	91,19	97,68	96,97	108,39	109,26	107,94
ALIMENTOS P/ANIMAIS	120,81	139,76	137,52	108,07	112,76	108,85	105,44	107,94	108,17	103,54	104,01	104,69
OUTRAS INDUST. ALIMENTARES	113,07	128,97	109,45	98,33	98,25	94,97	98,72	98,55	97,70	107,25	105,95	105,54
INDUST. DE BEBIDAS	88,61	113,70	129,88	94,19	91,21	128,57	89,69	90,27	99,27	96,66	94,13	98,42

FONTE: IBGE/DPE/DEPARTAMENTO DE INDUSTRIA

(1) BASE: MEDIA DE 1991 = 100

(3) BASE: IGUAL PERIODO DO ANO ANTERIOR = 100

(2) BASE: IGUAL MES DO ANO ANTERIOR = 100

(4) BASE: ULTIMOS 12 MESES ANTERIORES = 100

INDICADORES DA PRODUÇÃO INDUSTRIAL POR CLASSES E GENEROS DE INDUSTRIA - BRASIL
ÍNDICE BASE FIXA MENSAL (NUMERO-ÍNDICE)
BASE: MEDIA DE 1991 = 100

PONDERAÇÃO CI-85 COM AJUSTAMENTO SAZONAL

ANO: 1998

C L A S S E S E G E N E R O S	JAN	FEV	MAR	ABR	MAI	JUN	JUL	AGO	SET	OUT	NOV	DEZ
INDUSTRIA GERAL.....	116,64	118,51	119,15	117,77	121,58	119,69	119,09	118,72	115,82	114,25	114,33	112,11
EXTRATIVA MINERAL....	133,26	136,67	140,03	139,16	143,45	144,28	145,63	147,55	147,83	149,78	156,96	156,17
IND. TRANSFORMAÇÃO...	115,42	116,97	117,45	116,09	120,01	118,03	117,11	116,38	113,54	111,80	110,97	107,67
MIN. NÃO-METALICOS..	121,14	119,14	120,35	121,10	118,96	118,20	118,83	116,82	117,77	114,40	116,37	114,44
METALURGICA.....	122,20	123,03	124,03	122,55	125,88	124,54	123,88	125,20	118,94	113,25	110,42	104,37
MECANICA.....	115,57	111,14	114,01	112,51	117,65	109,15	111,55	110,53	111,26	111,82	102,34	92,01
MAT. ELETRICO E COM.	120,30	129,35	131,76	128,51	136,47	131,91	129,18	124,22	118,58	118,59	116,52	118,68
MAT. DE TRANSPORTE..	139,84	134,95	142,05	140,97	151,64	140,72	132,50	134,63	135,80	112,84	105,74	92,42
MADEIRA.....	100,20	99,14	103,95	103,93	102,92	97,71	98,98	96,40	94,89	94,39	97,57	100,57
MOBILIARIO.....	109,54	109,56	114,72	119,42	122,19	117,17	117,38	120,62	118,70	116,07	119,42	124,69
PAPEL E PAPELÃO.....	110,65	112,01	113,98	112,56	113,83	113,27	114,18	112,97	113,22	111,98	112,88	115,26
*BORRACHA.....	105,05	108,57	124,63	107,09	110,19	117,07	121,12	120,50	100,62	108,33	98,62	72,29
COUROS E PELES.....	73,61	72,29	75,73	75,92	80,56	70,58	70,97	67,26	68,72	68,02	67,56	62,49
QUIMICA.....	128,32	134,17	128,68	129,75	127,52	127,38	126,32	123,85	120,58	123,53	126,63	123,87
FARMACEUTICA.....	114,31	115,28	109,53	110,11	122,08	121,75	127,18	129,88	126,18	130,89	129,04	123,94
*PERF., SABÕES, VELAS	119,44	110,55	134,17	124,72	129,66	124,44	125,32	134,15	128,45	135,07	133,87	117,56
PROD. MAT. PLASTICAS	121,87	119,10	123,20	122,26	125,02	127,91	127,27	127,25	123,32	120,80	118,44	118,26
TEXTIL.....	72,82	74,92	73,59	71,42	77,01	76,77	74,58	77,80	77,98	79,91	80,73	77,13
VEST., CALÇ., ART. TEC.	71,54	78,59	80,77	81,01	84,25	82,97	82,69	82,23	82,65	83,06	80,45	75,35
PROD. ALIMENTARES...	114,96	119,93	117,26	118,91	119,26	122,60	122,57	120,10	120,12	113,80	124,41	116,74
BEBIDAS.....	110,56	110,59	125,16	98,83	109,96	109,95	111,83	108,94	106,17	109,19	110,22	113,34
FUMO.....	118,21	121,38	116,04	108,58	109,59	118,80	82,77	69,96	90,63	93,75	92,02	95,14

FONTE: IBGE/DPE/DEPARTAMENTO DE INDUSTRIA

(*) GENEROS SEM PADRÃO DE SAZONALIDADE DEFINIDO E, PORTANTO, SEM AJUSTE SAZONAL

INDICADORES DA PRODUÇÃO INDUSTRIAL POR CLASSES E GENEROS DE INDUSTRIA - BRASIL
ÍNDICE BASE FIXA MENSAL (NUMERO-ÍNDICE)
BASE: MÉDIA DE 1991 = 100

PONDERAÇÃO CI-85 COM AJUSTAMENTO SAZONAL

ANO: 1999

C L A S S E S E G E N E R O S	JAN	FEV	MAR	ABR	MAI	JUN	JUL	AGO	SET	OUT	NOV	DEZ
INDUSTRIA GERAL.....	114,24	112,93	115,05	114,76								
EXTRATIVA MINERAL....	159,97	154,55	156,03	158,25								
IND. TRANSFORMAÇÃO...	110,13	109,39	111,83	111,37								
MIN. NÃO-METÁLICOS..	112,08	114,06	115,29	113,76								
METALÚRGICA.....	111,27	112,14	113,71	116,10								
MECÂNICA.....	100,02	98,99	100,78	96,45								
MAT. ELÉTRICO E COM.	115,44	107,68	108,62	106,60								
MAT. DE TRANSPORTE..	122,23	121,12	124,57	120,25								
MADEIRA.....	101,76	104,16	100,29	101,96								
MOBILIÁRIO.....	109,96	108,93	111,74	104,09								
PAPEL E PAPELÃO.....	116,42	116,66	116,51	118,76								
*BORRACHA.....	100,49	102,82	120,46	115,13								
COURO E PELES.....	65,73	68,23	68,15	64,42								
QUÍMICA.....	126,32	128,32	129,22	134,63								
FARMACÊUTICA.....	114,52	116,50	125,19	115,09								
*PERF., SABÕES, VELAS	123,69	103,64	145,29	133,68								
PROD. MAT. PLÁSTICAS	119,40	120,71	118,09	115,74								
TEXTIL.....	78,21	74,60	74,59	70,23								
VEST., CALÇ., ART. TEC.	74,37	77,99	81,88	81,76								
PROD. ALIMENTARES...	114,50	116,84	121,09	121,95								
BEBIDAS.....	97,93	104,85	111,75	127,25								
FUMO.....	69,18	62,66	105,26	92,78								

FONTE: IBGE/DPE/DEPARTAMENTO DE INDÚSTRIA

(*) GÊNEROS SEM PADRÃO DE SAZONALIDADE DEFINIDO E, PORTANTO, SEM AJUSTE SAZONAL

INDICADORES DA PRODUÇÃO INDUSTRIAL POR CATEGORIAS DE USO - BRASIL
INDICE BASE FIXA MENSAL (NUMERO-INDICE)
BASE: MEDIA DE 1991 = 100

PONDERAÇÃO CI-85 COM AJUSTAMENTO SAZONAL

ANO: 1998

C A T E G O R I A S D E U S O	JAN	FEV	MAR	ABR	MAI	JUN	JUL	AGO	SET	OUT	NOV	DEZ
BENS DE CAPITAL.....	109,98	107,66	112,14	112,56	118,02	110,80	112,66	107,38	102,94	100,99	94,12	89,06
BENS INTERMEDIARIOS.	116,35	117,84	118,19	117,00	119,79	118,99	119,13	119,61	116,47	114,80	116,63	113,63
BENS DE CONSUMO.....	113,45	118,91	119,00	118,27	121,55	118,52	117,19	116,80	114,99	114,05	112,80	111,34
DURAVEIS.....	130,59	142,89	146,73	145,07	154,46	146,31	135,60	136,76	134,09	125,45	120,58	120,92
SEMIDURAVEIS E NÃO DURAVEIS.....	108,79	114,43	113,54	112,32	114,27	112,85	113,56	112,86	110,95	111,50	111,51	109,84

FONTE: IBGE/DPE/DEPARTAMENTO DE INDUSTRIA

INDICADORES DA PRODUÇÃO INDUSTRIAL POR CATEGORIAS DE USO - BRASIL
INDICE BASE FIXA MENSAL (NUMERO-INDICE)
BASE: MEDIA DE 1991 = 100

PONDERAÇÃO CI-85 COM AJUSTAMENTO SAZONAL

ANO: 1999

C A T E G O R I A S D E U S O	JAN	FEV	MAR	ABR	MAI	JUN	JUL	AGO	SET	OUT	NOV	DEZ
BENS DE CAPITAL.....	99,74	96,82	98,51	95,10								
BENS INTERMEDIARIOS.	115,97	115,17	116,94	117,43								
BENS DE CONSUMO.....	109,81	109,39	113,56	114,17								
DURAVEIS.....	123,28	113,89	118,79	115,04								
SEMIDURAVEIS E NÃO DURAVEIS.....	105,77	108,88	113,14	114,33								

FONTE: IBGE/DPE/DEPARTAMENTO DE INDUSTRIA

Se o assunto é Brasil, procure o IBGE

O IBGE põe à disposição da sociedade milhares de informações de natureza estatística (demográfica, social e econômica), geográfica, cartográfica, geodésica e ambiental, que permitem conhecer a realidade física, humana, social e econômica do País.

ATENDIMENTO TELEFÔNICO

Ligação Direta Gratuita: 0800-218181

INTERNET

<http://www.ibge.gov.br>
<http://www.ibge.org>

PONTOS DE ATENDIMENTO

Rio de Janeiro

Centro de Documentação e Disseminação de Informações - CDDI
Rua General Canabarro, 706 - 20271-201 - Maracanã
Fax: (021)569-1103

Livraria do IBGE

Avenida Franklin Roosevelt, 146 - loja - 20021-120 - Castelo
Tel.: (021)220-9147
Avenida Beira Mar, 436 - 2º andar - 20201-060 - Castelo
Tel.: (021)210-1250 Ramais: 41 / 420 / 422 / 425 e 427
Fax: (021)240-0012

Norte

RO - Porto Velho - Rua Tenreiro Aranhã, 2643 - Centro - 78900-750
Telefax: (069)221-3658

AC - Rio Branco - Rua Benjamin Constant, 506 - Centro - 69900-160
Tels.: (068)224-1540/1490 - Ramal 6; Fax: (068)224-1382

AM - Manaus - Rua Afonso Pena, 38 - Centro - 69020-160
Telefax: (092)232-1372 PABX: (092) 633-2433 Ramais 48 e 49

RR - Boa Vista - Av. Getúlio Vargas, 76-E - Centro - 69301-031
Tel.: (095)224-4103 - Ramal 22 Telefax: (095)623-9399

PA - Belém - Av. Gentil Bittencourt, 418 - Batista Campos
66035-340 - Tel.: (091)242-0234; Fax: (091)241-1440

AP - Macapá - R. Leopoldo Machado, 2466 - Bairro Central
68908-120 - Telefax: (096)223-2696

Nordeste

MA - São Luís - Av. Silva Maia, 131 - Praça Deodoro - 65020-570
Tel.: (098)221-5121; Fax: (098)232-3226

PI - Teresina - Rua Simplicio Mendes, 436 - Centro - 64000-110
Tel.: (086)221-4161; Fax: (086)221-6308

CE - Fortaleza - Av. 13 de Maio, 2901 - Benfica - 60040-531
Tel.: (085)243-6941 Fax: (085)281-3353

RN - Natal - Av. Prudente de Moraes, 161 - Petrópolis - 59020-400
Tel.: (084)211-5310 - Ramal 13 Fax: (084)221-3025

PB - João Pessoa - Rua Irineu Pinto, 94 - Centro - 68010-100
Tel.: (083)241-1560 - Ramal 219 e 220 Fax: (083)241-7255

PE - Recife - Rua do Hospício, 387 - 4º andar - Boa Vista - 50050-050
Tel.: (081)231-0811 - Ramal 215; Telefax: (081)423-0056 / 423-0355
Ramais 215 e 224

AL - Maceió - Praça dos Palmares, s/nº - Edifício do INAMPS 3º e 4º and
57020-000 - Tel.: (082)221-2385 221-1531; Fax: (082)326-1754

SE - Aracajú - Rua Riachuelo, 1017 - Térreo - São José - 49015-160
Telefax: (079)222-3122 / 8197 / 8198

BA - Salvador - Av. Estados Unidos, 476 - 4º andar - Comércio
Edifício Sesquicentenário - 40013-900 - Tel.: (071)243-9277 - Ramais
2005 e 2008; Telefax: (071)241-2502

Sudeste

MG - Belo Horizonte - Rua Oliveira, 523 - 1º andar - Cruzeiro
30310-150 - Tel.: (031)223-0554 - Ramais 1112 e 1113
Telefax: (031)223-3381

ES - Vitória - Avenida dos Navegantes, 675 - 9º andar - Enseada do
Suá - 29056-900 - Tel: (027) 324-4016; Fax: (027) 325-3857

SP - São Paulo - Rua Urussuí, 93 - 3º andar - Itaim Bibi - 04542-050
Tels.: (011)822-2106 / 0077 - Ramal 281; Fax: (011)822-5264

Sul

PR - Curitiba - Alameda Dr. Carlos de Carvalho, 625 - Térreo - Centro
80430-180 - Tel.: (041) 322-5500 - Ramais 253 e 254;
Telefax: (041)222-5764

SC - Florianópolis - Rua Victor Meirelles, 170 - Centro - 88010-440
PABX: (048)224-0733 - Ramais 155, 144 e 140
Telefax: (048)222-0369

RS - Porto Alegre - Avenida Augusto de Carvalho, 1205 - Térreo
Praia de Belas - 90010-390 - Tel.: (051)228-6444 - Ramais 211, 213
e 225; Fax: (051)228-8507; Telefax: (051)228-6444 - Ramal 212

Centro-Oeste

MS - Campo Grande - Rua Barão do Rio Branco, 1431 - Centro
79002-174 - Tels.: (067)721-1163/1902/1525 - Ramais 32 e 42;
Fax: (067)721-1520

MT - Cuiabá - Avenida Tenente Coronel Duarte, 407 - 1º / 2º andares
Centro - 78005-750 - Tels: (065)623-7121 / 7255
Fax: (065)623-0573

GO - Goiânia - Avenida Tocantins, 675 - Setor Central - 74015-010
Tel.: (062)223-3121; Telefax: (062)223-3106

DF - Brasília - SDS - Ed. Venâncio II - Bl H - Quadra 06 / 1º andar
70393-900 - Tels.: (061)223-1359 / 321-7702 - Ramal 124;
Fax: (061)226-9106

O IBGE possui, ainda, agências localizadas nos principais municípios.

