INDICADORES IBGE

PESQUISA INDUSTRIAL MENSAL
PRODUÇÃO FÍSICA
BRASIL

NOVEMBRO / 95

Presidente da República
Fernando Henrique Cardoso

Ministro de Estado do Planejamento e Orçamento
José Serra

**FUNDAÇÃO INSTITUTO
BRASILEIRO DE GEOGRAFIA
E ESTATÍSTICA - IBGE**

Presidente do IBGE
Simon Schwartzman

Diretor de Planejamento e Coordenação
Solange Makrakis (em exercício)

ÓRGÃOS TÉCNICOS SETORIAIS

Diretoria de Pesquisas
Lenildo Fernandes Silva

Diretoria de Geociências
Trento Natali Filho

Diretoria de Informática
Alésio João De Caroli

Centro de Documentação e Disseminação de Informações
David Wu Tai

UNIDADE RESPONSÁVEL

Diretoria de Pesquisas

Chefe do Departamento de Indústria
Silvio Sales

EQUIPE DE REDAÇÃO:

Redatores:

Myrian Thereza Ferreira
Silvio Sales

Editoração:

Domingos Roberto Nicolau Cersosimo
Glaucia Maria de Carvalho Rizzon

SUMÁRIO

NOTAS METODOLÓGICAS	3
COMENTÁRIOS	5
ÍNDICES	
Por gêneros de indústria	11
Por categorias de uso	12
Por nível 100 (Subsetores Industriais)	14
Sazonalmente ajustados	
Por gêneros de indústria	18
Por categorias de uso	20

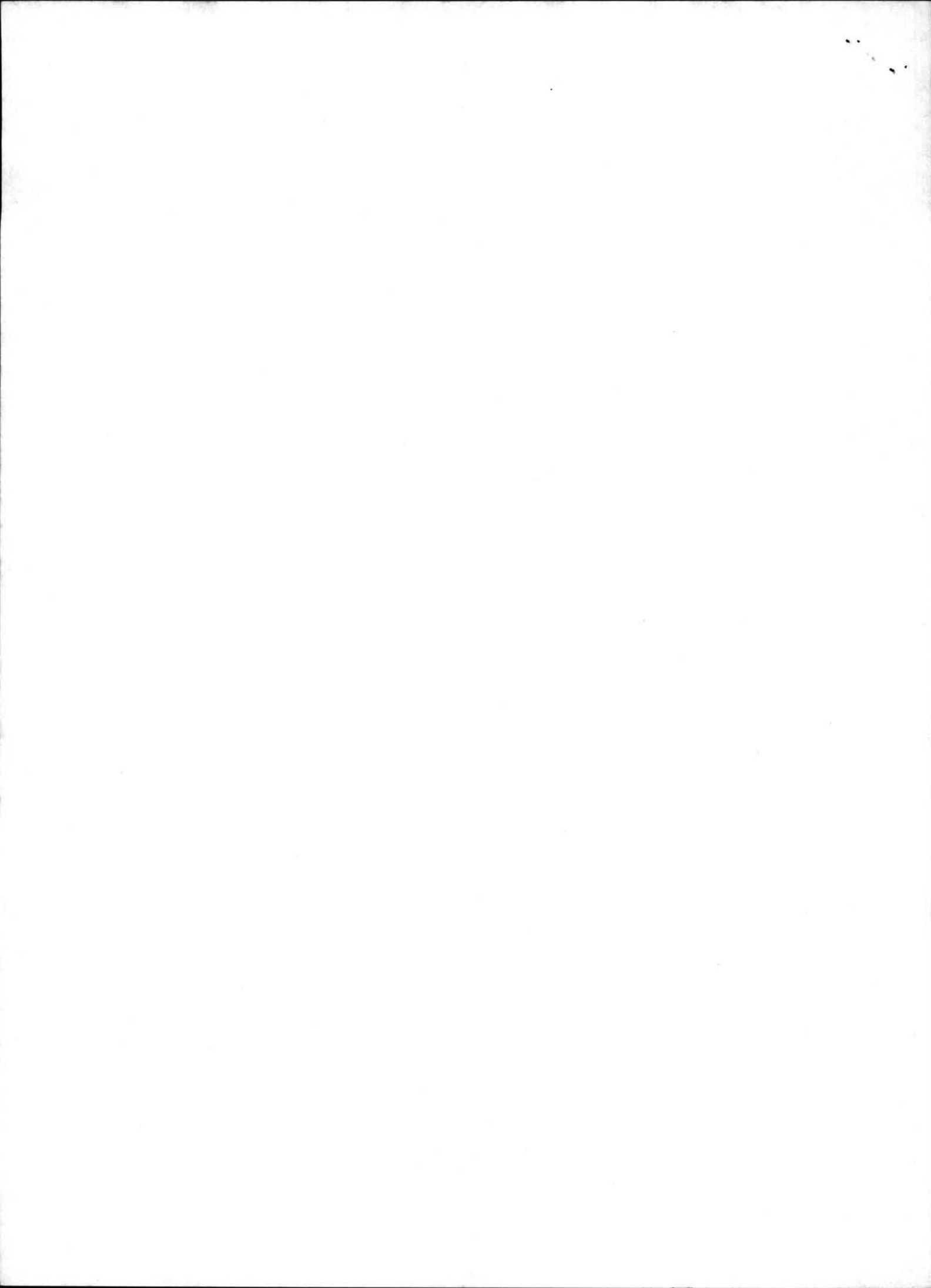

NOTAS METODOLÓGICAS

- 1 - Os indicadores de quantum utilizam dados primários da Pesquisa Industrial Mensal de Produção Física (PIM-PF). O painel de produtos e informantes acompanhado é amostra intencional representativa de cerca de 62% do valor do valor da Produção do Censo Industrial de 1985, abrangendo 944 produtos e 6.200 empresas, totalizando cerca de 13.000 informações mensais, a partir de janeiro de 1991.
- 2 - A base de ponderação dos índices é fixa e tem como referência a estrutura do valor Agregado Industrial de 1985.
- 3 - A fórmula de cálculo adotada é uma adaptação de Laspeyres - base fixa em cadeia, com atualização de pesos.
- 4 - São divulgados quatro tipos de índices:
 - ÍNDICE BASE FIXA MENSAL (NÚMERO-ÍNDICE): compara a produção do mês de referência do índice com a média mensal produzida no ano base da pesquisa (1991);
 - ÍNDICE MENSAL: compara a produção do mês de referência do índice em relação a igual mês do ano anterior;
 - ÍNDICE ACUMULADO: compara a produção acumulada no ano, de janeiro até o mês de referência do índice, em relação a igual período do ano anterior;
 - ÍNDICE ACUMULADO 12 MESES: compara a produção acumulada nos últimos 12 meses de referência do índice em relação a igual período imediatamente anterior. Os demais ÍNDICES (por exemplo, MÊS/MÊS ANTERIOR) podem ser obtidos pelo usuário a partir do índice Base Fixa Mensal.
- 5 - O ajuste sazonal das séries foi obtido utilizando-se o método X-11, adotado internacionalmente. O método foi aplicado aos índices de gêneros, e aos da Indústria Geral e de Transformação.

- 6 - Os índices apresentados neste documento são preliminares, estando sujeitos à retificação nos dados primários por parte dos informantes da pesquisa.

- 7 - A sistemática adotada para retificação de índices consiste na divulgação, junto com os resultados de cada mês de dezembro do ano (n), do "índice Base Fixa Mensal" do ano n-1, que passará então a ser definitivo.

- 8 - Informações mais detalhadas sobre os procedimentos metodológicos podem ser obtidas no Departamento de Indústria (DEIND) - Rua Visconde de Niterói, 1246 BL. B sala 705, CEP: 20943-001 - Rio de Janeiro - RJ, telefone (021) 234-0979.

COMENTÁRIOS

Os índices relativos a atividade industrial em novembro passado, revelam crescimento de 1,0% frente ao mês anterior, o terceiro consecutivo, levando a uma expansão de 4,3% no comparativo novembro 95/agosto 95 (gráfico 1). Nos demais indicadores, os resultados são negativos ou declinantes. No confronto novembro 95/novembro 94, há uma queda de -4,5%, enquanto no acumulado o índice global fica em 3,0%.

Esse quadro confirma as expectativas de um movimento de moderada recuperação nos meses finais do ano, sustentado, principalmente, pelo desempenho de bens de consumo semiduráveis e não duráveis, que entre agosto e novembro atingiu crescimento de 6,1%, e de bens intermediários (4,9%, no mesmo período). Nessa mesma base de comparação, a produção de bens de consumo duráveis ficou estabilizada (-0,4%), enquanto que a de bens de capital prosseguiu em sua trajetória de queda (-4,6%).

O avanço de 1,0% na atividade fabril, registrado na passagem de outubro para novembro, teve um caráter generalizado alcançando catorze dos vinte ramos industriais pesquisados, com destaque para as indústrias de: material elétrico e de comunicações (4,2%), bebidas (4,1%), fumo (5,6%) e madeira (4,9%).

No confronto com novembro de 1994 predominam os resultados negativos. O índice global de -4,5% reflete performances desfavoráveis na maioria (treze) dos ramos pesquisados, figurando como principais destaques: mecânica (-28,2%), têxtil (-21,6%) e vestuário (-16,3%). Em termos de produtos, as principais reduções nestes gêneros ocorreram em tratores agrícolas de 55 a 100 HP (-94,2%), tecidos de algodão (-26,6%) e blusas, blusões e camisas esporte (-16,9%). Segundo o corte por categorias de uso, registra-se uma forte contração no segmento de bens de capital (-20,8%), também explicada pela redução no segmento de bens de capital para agricultura (-68,5%). Os fracos resultados dos itens associados ao setor agrícola estão na base do comportamento negativo de bens intermediários neste período (-5,0%), uma vez que o maior destaque negativo é o produto fertilizantes compostos NPK. Já na área de bens de consumo duráveis (7,2%) e de semiduráveis e não duráveis (2,2%), o quadro, no confronto novembro 95/novembro 94, é de taxas positivas. Sustentam esse desempenho o comportamento dos eletrodomésticos (16,8%), no caso dos duráveis; e os

acréscimos nas indústrias alimentares (15,8%), farmacêutica (4,1%) e de bebidas (3,9%), na área dos não duráveis.

O índice acumulado para o total da indústria, no período janeiro-novembro, ficou em 3,0%, confirmando a trajetória de desaceleração, já que em outubro havia atingido os 3,8% de expansão. Essa tendência decrescente deverá permanecer para o acumulado do próximo mês, pois a recuperação que vem sendo observada a partir de setembro de 1995, é suave, enquanto que a base de comparação (últimos meses de 1994) foi uma fase de rápida aceleração da atividade produtiva. Vale lembrar que dezembro de 1994 marca o pico da série histórica dos números índices com ajuste sazonal.

Os índices acumulados por gêneros industriais confirmam um quadro de resultados bastante diferenciados. Para uma taxa global de 3,0%, observam-se alguns ramos industriais com índices bastante elevados. Estão neste caso farmacêutica (19,6%), bebidas (19,4%), material elétrico (16,4%) e matérias plásticas (12,5%). Por outro lado, há um grupo de indústrias com desempenhos marcadamente negativos: couros e peles (-16,7%), vestuário (-5,8%), fumo (-5,3%) e têxtil (-3,6%). O índice de -1,3% registrado pela indústria mecânica está, ainda, positivamente influenciado pelos bons resultados do início do ano. Após crescer 19,4% no acumulado para o primeiro semestre, este gênero acusou retração de -22,5% no comparativo julho-novembro 95/julho-novembro 94. Nos resultados por categorias de uso também é evidente a diferença no ritmo de crescimento dos diversos segmentos. As taxas variam entre 1,5% em bens intermediários e 13,4% em consumo durável. Os segmentos de bens de capital e consumo não durável registraram acréscimos de 3,9% e 4,5%, respectivamente.

TABELA 1
INDICADORES CONJUNTURAIS DA INDÚSTRIA
SEGUNDO CATEGORIAS DE USO - NOVEMBRO / 95

S E G M E N T O S	V A R I A Ç Ã O (%)			
	MÊS/MÊS *	MENSAL	ACUMULADO NO ANO	ACUMULADO 12 MESES
BENS DE CAPITAL	2,6	-20,8	3,9	6,0
BENS INTERMEDIÁRIOS	- 0,3	- 5,0	1,5	2,7
BENS DE CONSUMO	1,6	3,2	6,3	6,6
DURÁVEL	0,8	7,2	13,4	13,6
SEMIDURÁVEL e NÃO DURÁVEL	2,0	2,2	4,5	4,9
INDÚSTRIA GERAL	1,0	- 4,5	3,0	4,1

Fonte: IBGE/DPE/DEPARTAMENTO DE INDÚSTRIA
 (*) Com Ajuste Sazonal

COMPOSIÇÃO DA TAXA DE CRESCIMENTO DA INDÚSTRIA GERAL - BRASIL
ÍNDICE ACUMULADO
BASE: IGUAL PERÍODO DO ANO ANTERIOR = 100
JANEIRO - NOVEMBRO 95

G Ê N E R O S	COMPOSIÇÃO DA TAXA	P R O D U T O S R E S P O N S Á V E I S (*)
EXTRATIVA MINERAL.....	0.25	Petroleo em bruto Minério de ferro benef. - excl. sinterização e pelotização
MIN. NÃO-METALICOS....	0.19	Cimento comum Vidros de segurança (laminados ou temperados)
METALURGICA.....	-0.00	Vergalhões de aço (lisos e nervurados) - excl. relaminado Bob..chapa,tira, a quente, entre 2 e 5 mm - excl. relaminada
MECANICA.....	-0.14	Tratores agrícolas, de 55 a menos de 100 HP Tratores agrícolas, de 100 HP ou mais
MAT. ELETRICO E COM...	1.27	Aparelhos receptores de televisão a cores Microcomputadores e minicomputadores
MAT. DE TRANSPORTE....	0.38	Caminhões de 20 t de CMT ou mais (diesel) Motocicletas até 125 cm3 de cilindradas
MADEIRA.....	-0.04	Madeira compensada Esquadrias de madeira (portas, janelas, alizares, etc.)
MOBILIARIO.....	0.11	Armarios de madeira, p/quartos Persianas de qualquer material
PAPEL E PAPELÃO.....	0.05	Caixas de papelão corrugado Papel de acabamento especial (impregnado ou revestido)
BORRACHA.....	0.02	Pneumaticos p/caminhões e onibus Pneumaticos p/automoveis
COUROS E PELES.....	-0.09	Cortes de couro p/calçados Vaquetas
QUIMICA.....	-0.05	Fertilizantes compostos NPK Gasolina comum p/autoveiculos
FARMACEUTICA.....	0.28	Vitaminas Antibioticos dosados (trimetoprim e outros) - excl. topicos
PERF., SABÕES, VELAS..	0.05	Sabões e cremes p/lavar e enxaguar cabelos Cremes p/pele
PROD. MAT. PLASTICAS..	0.23	Mangueiras, canos e tubos de plastico Sacos e sacolas de matl. plastico
TEXTIL.....	-0.19	Tecido acabado ou beneficiado de algodão Fio cru de algodão
VEST.,CALÇ.,ART.TEC...	-0.26	Botas, sandalias esporte e sapatos de couro p/homens Blusas, blusões e camisas esporte
PROD. ALIMENTARES.....	0.75	Molhos preparados - excl. p/massas Oleo de soja, em bruto
BEBIDAS.....	0.21	Cervejas - incl. chope Refrigerantes
FUMO.....	-0.04	Fumo em folha beneficiado (seco ou defumado)
INDUSTRIA GERAL.....	2.99	

FONTES: IBGE/DPE/DEPARTAMENTO DE INDÚSTRIA

(1) $C = \left(\frac{I}{G} - 100 \right) \cdot K$, ONDE: C = PARTICIPAÇÃO DO GÊNERO NA FORMAÇÃO DO TOTAL DA TAXA DE CRESCIMENTO,

I = INDICADOR DO GÊNERO E K = PESO DO GÊNERO NO TOTAL DA INDÚSTRIA GERAL.

(*) FORAM DESTACADOS EM CADA GÊNERO, OS DOIS PRINCIPAIS PRODUTOS RESPONSÁVEIS PELO INDICADOR.

Gráfico 1
INDICES DA PRODUÇÃO INDUSTRIAL - 1994/95
SÉRIE COM AJUSTE SAZONAL
(1991=100)

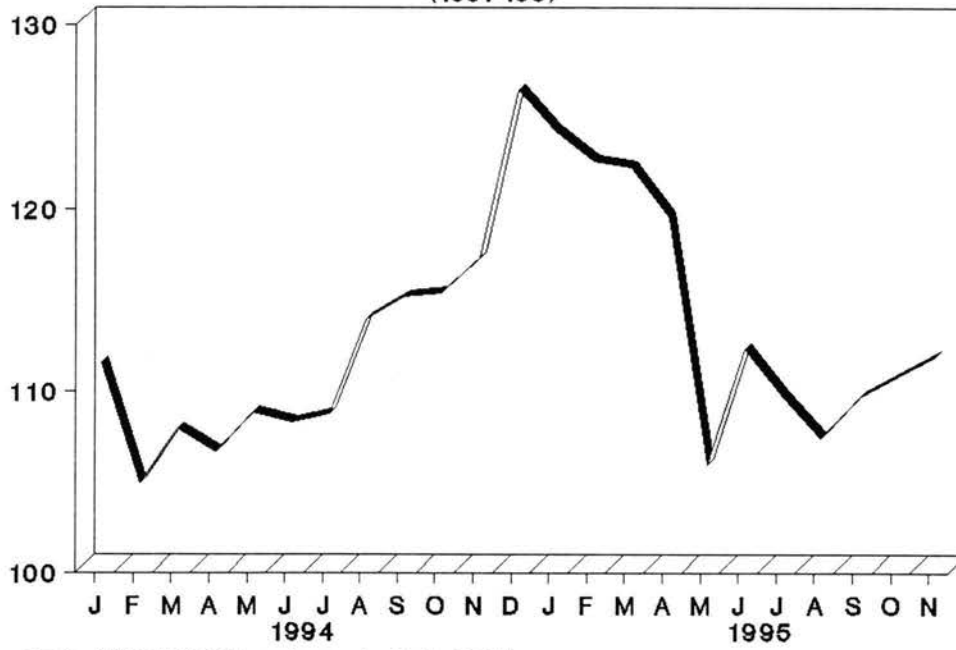

Fonte: IBGE/DPE/Departamento de Indústria

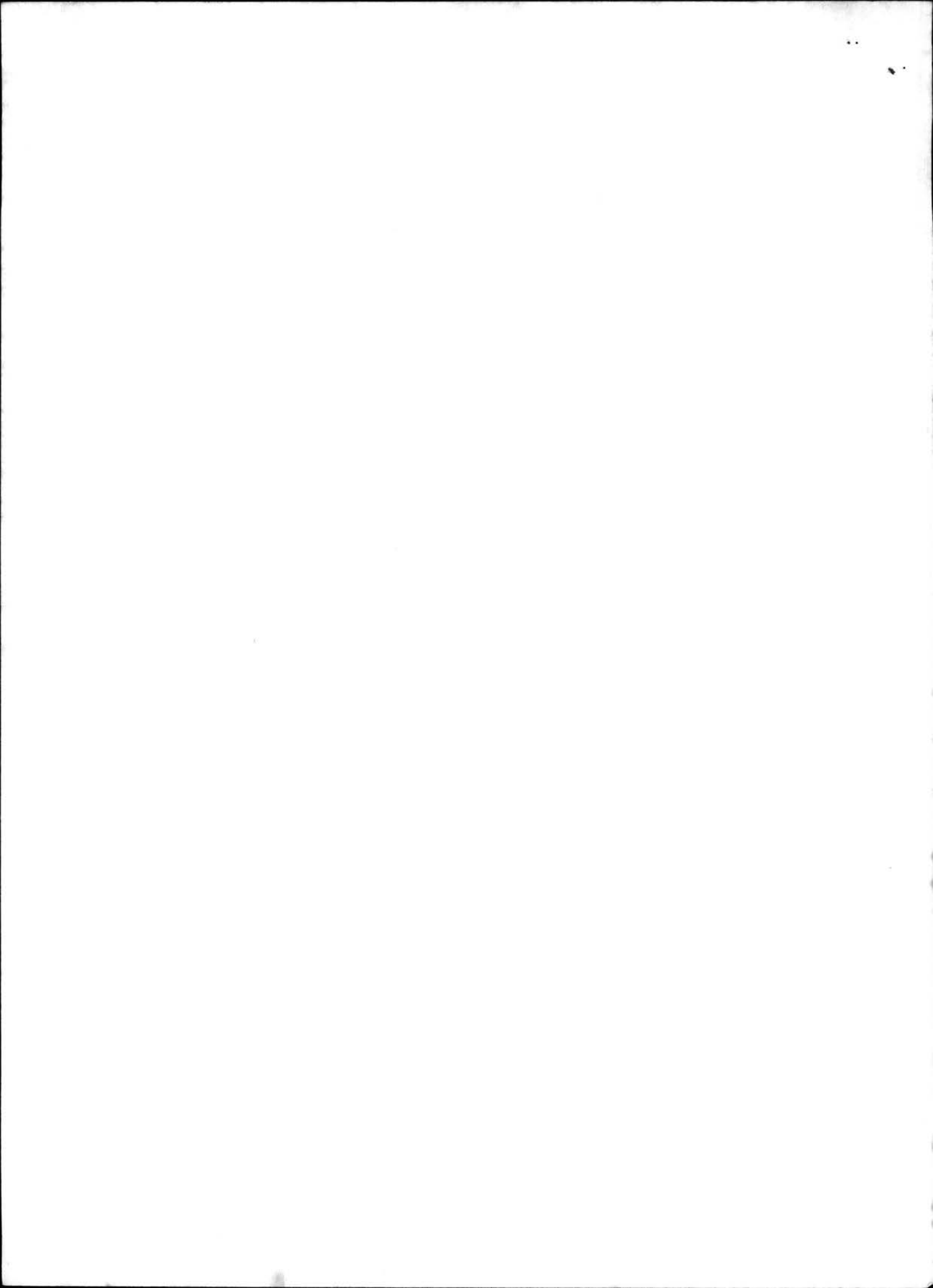

**INDICADORES DA PRODUÇÃO INDUSTRIAL POR CLASSES E GENEROS DE INDUSTRIA - BRASIL
1995**

PONDERAÇÃO CI-85

C L A S S E S E G E N E R O S	BASE FIXA MENSAL (1)			MENSAL (2)			ACUMULADO (3)			ULTIMOS 12 MESES (4)		
	SET	OUT	NOV	SET	OUT	NOV	JAN-SET	JAN-OUT	JAN-NOV	ATE SET	ATE OUT	ATE NOV
INDUSTRIA GERAL.....	113,08	117,79	115,45	93,25	97,47	95,48	104,60	103,81	102,99	106,71	105,54	104,07
EXTRATIVA MINERAL....	111,09	119,55	115,28	108,83	114,66	111,69	101,62	102,90	103,69	101,20	102,70	103,74
IND. TRANSFORMAÇÃO...	113,24	117,66	115,46	92,24	96,32	94,40	104,82	103,88	102,94	107,13	105,75	104,10
MIN. NÃO-METALICOS..	102,72	103,35	102,99	94,01	97,23	96,08	107,56	106,44	105,42	108,26	107,58	106,24
METALURGICA.....	108,28	111,90	108,29	88,20	88,04	85,77	103,15	101,50	99,96	106,63	104,11	101,53
MECANICA.....	102,38	101,12	103,90	70,22	72,25	71,77	105,46	101,77	98,68	110,52	105,86	101,18
MAT. ELETRICO E COM.	137,92	136,49	142,97	105,74	107,36	106,64	118,78	117,54	116,42	119,20	117,97	116,77
MAT. DE TRANSPORTE..	125,47	140,12	138,97	95,75	98,70	92,89	107,02	106,13	104,79	108,82	107,86	106,14
MADEIRA.....	101,41	99,10	100,98	92,46	94,92	96,91	97,06	96,84	96,85	98,57	98,05	98,01
MOBILIARIO.....	108,88	116,44	122,78	83,67	91,17	89,01	113,50	110,71	108,13	115,89	112,59	109,28
PAPEL E PAPELÃO....	102,73	104,13	103,67	94,72	90,76	91,81	104,22	102,74	101,67	105,65	103,86	102,45
BORRACHA.....	96,96	104,66	101,73	81,84	84,01	84,07	105,57	103,18	101,32	108,65	106,12	103,46
COUROS E PELES.....	77,05	85,28	86,51	74,70	86,32	87,20	82,63	82,98	83,35	84,40	84,01	83,38
QUIMICA.....	133,71	135,07	122,40	102,02	107,34	104,37	98,20	99,24	99,73	100,73	101,10	100,80
FARMACEUTICA.....	102,24	110,93	114,44	95,97	110,45	104,13	122,60	121,34	119,58	123,39	122,08	119,72
PERF., SABÕES, VELAS	109,19	117,94	118,97	91,56	99,97	98,34	109,11	108,07	107,05	112,46	110,98	109,18
PROD. MAT. PLASTICAS	104,68	116,60	118,62	93,62	99,42	97,54	116,44	114,35	112,45	118,98	116,82	114,03
TEXTIL.....	78,73	84,17	83,27	75,54	79,58	78,37	100,67	98,39	96,43	104,85	101,81	98,47
VEST., CALÇ., ART. TEC.	87,15	97,32	101,85	78,23	89,18	83,75	96,31	95,51	94,20	99,12	98,00	95,21
PROD. ALIMENTARES...	122,10	131,43	127,16	103,73	112,81	115,80	105,33	106,18	107,12	105,23	105,71	106,89
BEBIDAS.....	119,81	120,79	129,33	104,11	103,12	103,91	123,93	121,37	119,36	123,78	122,24	120,32
FUMO.....	48,07	50,70	51,44	89,17	98,55	101,39	94,18	94,37	94,67	96,48	95,59	95,11

FONTE: IBGE/DPE/DEPARTAMENTO DE INDUSTRIA

(1) BASE: MEDIA DE 1991 = 100

(3) BASE: IGUAL PERIODO DO ANO ANTERIOR = 100

(2) BASE: IGUAL MES DO ANO ANTERIOR = 100

(4) BASE: ULTIMOS 12 MESES ANTERIORES = 100

INDICADORES DA PRODUÇÃO INDUSTRIAL POR CATEGORIAS DE USO - BRASIL
1995

PONDERAÇÃO CI-85

C A T E G O R I A S D E U S O	BASE FIXA MENSAL (1)			MENSAL (2)			ACUMULADO (3)			ULTIMOS 12 MESES (4)			
	SET	OUT	NOV	SET	OUT	NOV	JAN-SET	JAN-OUT	JAN-NOV	ATE SET	ATE OUT	ATE NOV	
BENS DE CAPITAL.....	107,80	104,56	108,67	79,17	78,03	79,17	110,48	106,80	103,93	114,34	109,95	105,97	
1.BENS DE CAPITAL - EXCL. 2.....	108,05	102,26	107,90	77,82	77,37	79,37	110,33	106,63	103,81	114,03	109,64	105,80	
2.EQUIP.TRANSPORTE INDUSTRIAL.....	106,79	114,02	111,86	85,31	80,55	78,37	111,12	107,51	104,41	115,62	111,22	106,67	
BENS INTERMEDIARIOS.	108,40	114,72	110,09	93,84	98,30	94,96	102,66	102,19	101,49	105,06	104,10	102,69	
1.ALIM. E BEBIDAS BASICOS P/IND..	47,65	55,62	85,97	73,99	94,33	168,86	98,40	97,93	104,43	87,45	90,88	101,89	
2.ALIM. E BEBIDAS ELABOR. P/IND..	146,55	150,71	130,25	110,02	110,73	118,88	107,99	108,35	109,36	110,51	109,14	109,54	
3.INSUMOS INDUS- TRIAIS BASICOS.	72,25	77,28	72,13	103,04	112,48	107,45	103,96	104,58	104,77	102,68	103,71	104,32	
4.INSUMOS INDUS- TRIAIS ELABOR..	107,04	111,61	108,22	89,23	91,40	88,94	103,21	101,88	100,58	106,53	104,53	102,16	
5.COMB. E LUBRIFI- CANTES BASICOS.	113,31	121,09	115,66	110,37	115,91	112,10	100,25	101,75	102,65	100,36	101,92	102,96	
6.COMB. E LUBRIFI- CANTES ELABOR..	113,87	125,74	115,69	104,92	121,05	107,20	96,16	98,58	99,37	98,12	100,04	100,24	
7.PEÇAS E ACESS.P/ BENS DE CAPITAL	104,22	104,84	104,74	90,50	96,47	94,48	104,24	103,45	102,61	106,72	105,30	103,68	
8.PEÇAS E ACESS.P/ EQUIP.TRANS.IND	112,82	127,06	124,26	87,91	94,57	88,90	105,54	104,39	102,87	107,38	106,27	104,38	

FONTE: IBGE/DPE/DEPARTAMENTO DE INDUSTRIA

(1) BASE: MEDIA DE 1991 = 100

(3) BASE: IGUAL PERIODO DO ANO ANTERIOR = 100

(2) BASE: IGUAL MES DO ANO ANTERIOR = 100

(4) BASE: ULTIMOS 12 MESES ANTERIORES = 100

**INDICADORES DA PRODUÇÃO INDUSTRIAL POR CATEGORIAS DE USO - BRASIL
1995**

PONDERAÇÃO CI-85

C A T E G O R I A S D E U S O	BASE FIXA MENSAL (1)			MENSAL (2)			ACUMULADO (3)			ULTIMOS 12 MESES (4)		
	SET	OUT	NOV	SET	OUT	NOV	JAN-SET	JAN-OUT	JAN-NOV	ATE SET	ATE OUT	ATE NOV
BENS DE CONSUMO.....	120,11	125,89	127,28	97,73	104,52	103,23	106,88	106,62	106,27	107,49	107,23	106,64
DURAVEIS (1/3).....	145,48	155,58	161,85	104,41	111,03	107,22	114,55	114,17	113,43	114,21	114,12	113,62
1.DURAVEIS - EX- CL. 2/3.....	144,66	150,90	159,55	101,62	109,74	107,48	120,17	118,99	117,74	119,36	118,55	117,59
2.VEICULOS AUTOMO- TORES P/PASSAG.	145,02	164,88	168,44	112,43	117,06	110,32	99,75	101,46	102,31	100,46	102,06	103,00
3.EQUIP.TRANSPORTE NÃO INDUSTRIAL.	157,38	164,64	156,34	101,66	98,55	91,11	138,32	132,43	126,97	135,87	132,90	128,20
SEMIDURAVEIS E NÃO DURAVEIS (4/8)....	114,93	119,84	120,23	96,14	102,93	102,19	104,95	104,72	104,46	105,81	105,50	104,89
4.SEMIDURAVEIS....	97,06	105,74	110,60	82,54	90,22	85,90	101,51	100,21	98,61	103,95	102,55	99,72
5.NÃO DURAVEIS - EXCL. 6/8.....	103,43	111,53	113,15	94,37	104,15	99,50	115,80	114,52	112,96	117,53	115,92	113,71
6.ALIM. E BEBIDAS BASICOS P/CON- SUMO DOMESTICO.	63,94	82,03	78,71	98,78	104,11	97,61	87,70	89,05	89,71	90,23	90,50	89,97
7.ALIM. E BEBIDAS ELABOR. P/CON- SUMO DOMESTICO.	117,47	127,90	130,55	101,55	112,02	111,77	107,38	107,89	108,28	106,95	107,52	108,21
8.CARBURANTES.....	166,38	143,25	126,09	110,83	106,09	123,76	93,81	95,30	97,68	93,81	94,85	97,43

FONTE: IBGE/DPE/DEPARTAMENTO DE INDUSTRIA

(1) BASE: MEDIA DE 1991 = 100

(3) BASE: IGUAL PERIODO DO ANO ANTERIOR = 100

(2) BASE: IGUAL MES DO ANO ANTERIOR = 100

(4) BASE: ULTIMOS 12 MESES ANTERIORES = 100

**INDICADORES DA PRODUÇÃO INDUSTRIAL POR NÍVEL 100 - BRASIL
1995**

PONDERAÇÃO CI-85

N Í V E L 100	BASE FIXA MENSAL (1)			MENSAL (2)			ACUMULADO (3)			ULTIMOS 12 MESES (4)		
	SET	OUT	NOV	SET	OUT	NOV	JAN-SET	JAN-OUT	JAN-NOV	ATE SET	ATE OUT	ATE NOV
EXT. MIN. METÁLICOS.	105,18	114,78	105,46	111,17	119,10	111,75	108,36	109,46	109,66	103,96	106,41	108,02
EXT. MIN. NÃO-METÁLICOS.....	86,06	106,53	167,91	64,35	71,31	103,93	102,94	98,20	99,00	109,90	103,62	101,80
EXT. PETRÓLEO E GAS NATURAL.....	113,61	121,57	116,23	110,61	115,99	112,45	100,33	101,84	102,76	100,43	101,99	103,06
EXT. CARVÃO MINERAL.	101,45	101,85	93,45	100,77	112,15	97,09	96,38	97,90	97,82	97,19	98,58	98,54
CIMENTO E CLINQUER..	102,40	101,43	102,43	97,96	97,90	105,04	110,97	109,45	109,01	111,33	109,93	109,37
PEÇAS E ESTRUT. DE CONCRETO, CIMENTO E FIBROCIMENTO.....	92,35	89,32	89,57	92,38	97,19	93,14	105,55	104,71	103,60	108,38	107,49	105,59
VIDRO E ARTIGOS DE VIDRO.....	117,22	122,52	113,88	111,24	116,64	98,40	126,30	125,25	122,40	121,03	123,18	121,04
OUTROS PROD. DE MINER. NÃO-METÁLICOS.	102,22	103,71	104,72	87,81	91,62	91,59	101,51	100,46	99,60	103,21	102,22	100,80
SIDERURGIA.....	108,60	111,51	105,32	92,79	89,69	88,82	98,90	97,91	97,07	101,42	99,58	98,11
METALURGIA DOS NÃO-FERROSOS.....	100,01	98,14	103,50	85,65	79,11	84,51	113,90	109,82	107,20	118,04	113,35	109,36
FUNDIDOS E FORJADOS DE AÇO.....	101,09	104,98	98,43	71,69	75,08	70,64	102,89	99,86	96,99	106,67	102,87	98,82
OUTROS PROD. METALÚRGICOS.....	116,19	124,62	121,83	90,21	97,39	88,83	105,47	104,60	102,97	110,38	108,36	105,10
MAQ., EQUIP. E INST. -INCL. PEÇAS E ACES	113,92	109,63	109,99	85,03	83,98	78,31	110,51	107,70	104,70	113,53	110,62	106,81
TRATORES E MAQ. RODOV.- INCL. PEÇAS E ACESSÓRIOS.....	40,15	47,41	42,15	19,39	25,49	25,75	73,35	67,68	63,71	88,51	77,16	68,26
EQUIP. P/PRODUÇÃO E DIST. ENERGIA ELET.	169,91	141,81	191,53	98,22	88,46	106,49	119,15	115,59	114,54	121,83	116,97	115,00

FONTE: IBGE/DPE/DEPARTAMENTO DE INDÚSTRIA

(1) BASE: MÉDIA DE 1991 = 100

(3) BASE: IGUAL PERÍODO DO ANO ANTERIOR = 100

(2) BASE: IGUAL MES DO ANO ANTERIOR = 100

(4) BASE: ÚLTIMOS 12 MESES ANTERIORES = 100

**INDICADORES DA PRODUÇÃO INDUSTRIAL POR NÍVEL 100 - BRASIL
1995**

PONDERAÇÃO CI-85

N Í V E L 100	BASE FIXA MENSAL (1)			MENSAL (2)			ACUMULADO (3)			ULTIMOS 12 MESES (4)		
	SET	OUT	NOV	SET	OUT	NOV	JAN-SET	JAN-OUT	JAN-NOV	ATE SET	ATE OUT	ATE NOV
CONDUTORES E OUTROS MATL. ELET. - EXCL. P/VEIC.....	117,37	124,65	121,23	98,63	99,65	92,09	116,00	114,16	111,83	119,65	117,10	113,34
APAR. E EQUIP. ELET. -INCL. ELETRODOMES- TICOS, MAQ. ESCRIT.	126,41	125,98	138,76	94,47	95,75	96,94	127,48	123,58	120,45	125,43	123,39	120,88
MATL., APAR. ELETRO- NICOS E DE COMUNIC.	120,69	115,90	118,30	110,04	109,71	115,09	126,52	124,67	123,75	124,38	123,64	123,93
APAR. RECEPT. DE TV, RADIO E EQUIP. SOM.	184,52	190,54	195,24	123,46	133,93	126,05	118,35	119,88	120,47	116,19	117,96	119,24
AUTOMOVEIS, UTILITA- RIOS, CAMINHÕES E ONIBUS.....	135,57	153,78	154,30	108,72	106,80	102,09	110,35	109,97	109,18	110,48	110,44	109,97
MOTORES E PEÇAS P/ VEICULOS.....	119,57	136,49	132,70	89,65	99,33	90,22	105,20	104,60	103,19	106,59	106,08	104,46
INDUST. NAVAL- INCL. REPARAÇÃO.....	130,02	113,16	111,61	107,77	97,86	99,15	95,69	95,89	96,16	94,55	94,92	95,09
INDUST. FERROVIARIA - INCL. REPARAÇÃO..	54,27	62,45	76,84	30,97	34,09	37,88	72,94	67,52	63,55	97,94	84,65	71,72
FAB. OUTROS VEICULOS	122,04	131,38	125,50	91,11	94,45	88,99	121,30	117,72	114,30	123,91	120,83	116,59
INDUST. DA MADEIRA..	101,41	99,10	100,98	92,46	94,92	96,91	97,06	96,84	96,85	98,57	98,05	98,01
INDUST. DO MOBILIARIO	108,88	116,44	122,78	83,67	91,17	89,01	113,50	110,71	108,13	115,89	112,59	109,28
CELULOSE E PASTA ME- CANICA.....	108,22	104,86	105,03	101,93	92,93	97,71	102,70	101,67	101,31	103,92	102,02	101,62
PAPEL, PAPELÃO E AR- TEFAT. DE PAPEL....	109,94	113,86	112,74	94,86	92,85	91,45	107,63	105,97	104,49	109,53	107,65	105,61
INDUST. DA BORRACHA.	96,96	104,66	101,73	81,84	84,01	84,07	105,57	103,18	101,32	108,65	106,12	103,46

FONTE: IBGE/DPE/DEPARTAMENTO DE INDUSTRIA

(1) BASE: MEDIA DE 1991 = 100

(3) BASE: IGUAL PERIODO DO ANO ANTERIOR = 100

(2) BASE: IGUAL MES DO ANO ANTERIOR = 100

(4) BASE: ULTIMOS 12 MESES ANTERIORES = 100

**INDICADORES DA PRODUÇÃO INDUSTRIAL POR NÍVEL 100 - BRASIL
1995**

PONDERAÇÃO CI-85

N Í V E L 100	BASE FIXA MENSAL (1)			MENSAL (2)			ACUMULADO (3)			ULTIMOS 12 MESES (4)		
	SET	OUT	NOV	SET	OUT	NOV	JAN-SET	JAN-OUT	JAN-NOV	ATE SET	ATE OUT	ATE NOV
ELEMENTOS QUIM. NÃO-PETROQUIM. OU CARBOQUÍMICOS.....	109,61	110,65	109,88	98,48	95,03	98,18	98,06	97,73	97,77	100,73	99,83	99,17
DESTILAÇÃO DE ALCOOL	194,47	157,55	113,14	102,58	98,37	129,62	95,56	96,01	98,67	96,95	96,48	99,33
REFINO DE PETRÓLEO..	122,72	129,83	123,21	109,57	121,25	110,75	96,34	98,75	99,85	97,57	99,54	100,26
PETROQUÍMICA BÁSICA E INTERMEDIÁRIA....	121,22	126,08	119,12	92,87	96,47	92,53	104,06	103,22	102,16	108,40	106,81	104,32
RESINAS, FIBRAS E ELASTOMEROS.....	100,22	106,75	100,98	85,36	88,09	81,16	104,15	102,41	100,28	106,51	104,60	101,76
ADUBOS, FERTILIZANTES E CORRET. SOLO.	198,96	221,25	178,48	94,04	105,34	96,51	83,73	87,06	88,19	92,50	92,36	90,32
PROD. QUIM. DIVERSOS	124,20	122,90	123,94	98,85	94,32	94,80	114,60	111,83	109,77	120,17	116,71	112,36
INDUST. FARMACÊUTICA	102,24	110,93	114,44	95,97	110,45	104,13	122,60	121,34	119,58	123,39	122,08	119,72
INDUST. DE PERFUMARIA, SABÕES E VELAS	109,19	117,94	118,97	91,56	99,97	98,34	109,11	108,07	107,05	112,46	110,98	109,18
LAMINADOS PLÁSTICOS.	107,70	123,69	127,18	88,44	97,30	95,72	111,87	110,12	108,51	117,24	114,25	110,69
ARTIGOS DE MATERIAL PLÁSTICO.....	103,48	113,80	115,24	95,94	100,36	98,35	118,53	116,28	114,25	119,75	117,97	115,54
BENEF., FIAÇÃO E TECEL. DE FIBRAS NAT.	65,90	72,68	72,87	69,27	76,67	76,70	97,82	95,67	93,91	102,48	99,27	95,95
FIAÇÃO E TECEL. DE FIBRAS ARTIFICIAIS OU SINTÉTICAS.....	102,77	104,51	100,53	84,97	84,96	80,84	101,76	99,85	97,88	105,31	102,88	99,86
OUTRAS IND. TEXTÉIS.	86,87	92,17	92,03	78,79	79,04	78,76	107,90	104,52	101,82	111,00	107,59	103,79
ARTIGOS DO VESTUÁRIO E ACESSÓRIOS.....	93,62	102,06	106,50	81,94	90,90	84,74	101,00	99,83	98,09	104,92	103,29	99,54
IND. DE COURO E PÉLES E ARTIG. VIAGEM	77,05	85,28	86,51	74,70	86,32	87,20	82,63	82,98	83,35	84,40	84,01	83,38

FONTE: IBGE/DPE/DEPARTAMENTO DE INDÚSTRIA

(1) BASE: MÉDIA DE 1991 = 100

(3) BASE: IGUAL PERÍODO DO ANO ANTERIOR = 100

(2) BASE: IGUAL MES DO ANO ANTERIOR = 100

(4) BASE: ÚLTIMOS 12 MESES ANTERIORES = 100

**INDICADORES DA PRODUÇÃO INDUSTRIAL POR NÍVEL 100 - BRASIL
1995**

PONDERAÇÃO CI-85

N Í V E L 100	BASE FIXA MENSAL (1)			MENSAL (2)			ACUMULADO (3)			ULTIMOS 12 MESES (4)		
	SET	OUT	NOV	SET	OUT	NOV	JAN-SET	JAN-OUT	JAN-NOV	ATE SET	ATE OUT	ATE NOV
CALÇADOS.....	77,35	90,66	95,22	72,19	86,82	82,39	88,83	88,61	87,96	90,56	90,08	88,53
INDUST. DO CAFE.....	82,69	92,55	94,57	79,17	101,72	119,86	89,50	90,71	93,01	87,30	88,89	92,57
BENEF. DE ARROZ.....	120,24	135,42	130,15	122,75	138,15	125,31	103,06	106,12	107,75	99,75	103,59	106,40
MOAGEM DE TRIGO.....	103,29	107,43	104,04	100,45	104,36	98,98	110,51	109,85	108,77	111,64	110,79	109,28
CONSERV. DE FRUTAS E LEGUMES - INCL. SU- COS E CONDIMENTOS..	184,95	225,56	246,81	94,81	116,23	137,92	96,61	99,55	104,21	96,82	98,10	103,80
BENEF. OUTROS PROD. DE ORIGEM VEGET. P/ ALIMENTAÇÃO.....	80,41	89,89	90,58	117,57	112,60	112,54	112,74	112,72	112,70	107,02	109,02	110,35
INDUST. DO FUMO.....	48,07	50,70	51,44	89,17	98,55	101,39	94,18	94,37	94,67	96,48	95,59	95,11
ABATE ANIMAIS (EXCL. AVES) E PREPARAÇÃO DE CARNES.....	90,89	97,31	96,47	92,65	110,92	110,65	101,28	102,15	102,85	100,64	101,20	102,28
ABATE E PREPARAÇÃO DE AVES.....	131,36	141,29	137,47	101,28	112,05	106,18	110,21	110,40	110,00	110,21	110,41	109,88
RESFRIAMENTO E PREP. DO LEITE E LATICIN.	96,48	107,15	116,72	123,05	132,42	123,50	112,52	114,33	115,21	106,88	110,81	113,36
INDUST. DO AÇUCAR...	186,23	191,23	158,16	111,12	106,17	115,91	105,26	105,41	106,62	112,78	108,31	107,67
OLEOS VEG. EM BRUTO.	119,57	121,65	110,25	115,53	129,97	137,75	110,11	111,91	113,77	107,83	110,21	112,94
REFINO DE OLEOS VEG. E FAB. GORDURAS P/ ALIMENTAÇÃO.....	102,35	106,47	101,75	103,86	102,92	99,29	104,56	104,39	103,91	104,38	103,98	103,33
ALIMENTOS P/ANIMAIS.	131,50	137,87	135,63	103,59	110,41	106,68	107,34	107,68	107,58	108,21	108,03	107,63
OUTRAS INDUST. ALI- MENTARES.....	116,66	120,10	116,38	100,79	104,61	95,21	112,46	111,58	109,84	115,03	114,00	111,26
INDUST. DE BEBIDAS..	119,81	120,79	129,33	104,11	103,12	103,91	123,93	121,37	119,36	123,78	122,24	120,32

FONTE: IBGE/DPE/DEPARTAMENTO DE INDUSTRIA

(1) BASE: MEDIA DE 1991 = 100

(3) BASE: IGUAL PERIODO DO ANO ANTERIOR = 100

(2) BASE: IGUAL MES DO ANO ANTERIOR = 100

(4) BASE: ULTIMOS 12 MESES ANTERIORES = 100

INDICADORES DA PRODUÇÃO INDUSTRIAL POR CLASSES E GÊNEROS DE INDÚSTRIA - BRASIL
ÍNDICE BASE FIXA MENSAL (NÚMERO-ÍNDICE)
BASE: MÉDIA DE 1991 = 100

PONDERAÇÃO CI-85 COM AJUSTAMENTO SAZONAL

1994

CLASSES E GÊNEROS	JAN	FEV	MAR	ABR	MAI	JUN	JUL	AGO	SET	OUT	NOV	DEZ
INDÚSTRIA GERAL.....	111,25	104,61	107,59	106,29	108,48	107,96	108,43	113,60	114,86	115,04	116,97	126,10
EXTRATIVA MINERAL....	101,47	106,27	107,65	109,23	108,00	108,49	106,17	109,09	104,41	102,03	104,25	108,98
IND. TRANSFORMAÇÃO...	112,55	104,15	107,55	106,08	109,61	107,88	108,50	113,97	115,47	115,96	117,95	127,27
MIN. NÃO-METÁLICOS..	100,58	99,46	97,83	96,79	95,22	96,32	92,27	98,37	103,97	102,12	105,05	114,92
METALÚRGICA.....	114,64	112,06	113,79	112,56	114,34	114,12	114,90	117,47	120,14	124,65	125,83	137,01
MECÂNICA.....	131,37	114,00	121,95	117,93	123,26	121,17	122,92	129,94	138,77	141,24	139,25	155,81
MAT. ELÉTRICO E COM.	128,42	111,90	116,45	111,59	116,43	114,39	115,46	120,05	118,95	121,90	124,18	139,72
MAT. DE TRANSPORTE..	137,97	126,89	132,34	129,49	133,04	123,70	134,48	136,86	125,65	134,30	140,70	164,37
MADEIRA.....	109,23	103,78	107,27	96,57	99,82	97,64	97,13	102,45	102,05	102,83	103,16	119,14
MOBILIÁRIO.....	102,04	96,70	97,05	91,85	96,42	98,89	94,00	109,85	123,53	126,16	127,25	127,86
PAPEL E PAPELÃO.....	107,86	100,71	102,54	100,66	103,02	102,42	101,93	107,39	108,55	111,53	109,94	115,06
*BORRACHA.....	106,69	99,44	117,15	91,15	116,48	110,59	114,16	123,91	118,48	124,58	121,01	119,09
COUROS E PELES.....	109,31	106,43	110,52	106,28	106,96	101,64	97,78	101,96	101,56	97,89	96,82	96,44
QUÍMICA.....	108,98	106,22	107,47	112,44	108,83	112,90	109,05	111,80	113,85	109,48	112,48	116,44
FARMACÊUTICA.....	98,62	91,41	94,78	87,04	82,22	86,52	93,68	103,60	105,60	107,56	112,00	120,81
*PERF., SABÕES, VELAS	100,61	86,91	110,07	99,26	109,65	93,78	85,38	111,72	119,27	117,97	120,97	120,85
PROD. MAT. PLÁSTICAS	102,14	89,90	90,41	87,12	88,98	89,97	90,89	98,27	107,30	111,04	114,19	132,38
TEXTIL.....	98,81	92,42	91,21	92,44	91,28	91,68	95,57	99,45	104,78	107,29	108,09	116,62
VEST., CALÇ., ART. TEC.	107,32	94,16	97,39	93,70	94,81	95,86	96,73	100,68	102,07	101,20	104,95	119,26
PROD. ALIMENTARES...	99,45	98,60	97,98	99,44	100,87	101,89	102,94	108,45	106,76	105,49	102,71	106,00
BEBIDAS.....	86,25	92,83	91,57	93,74	91,71	95,92	85,89	106,00	112,32	109,40	111,40	118,75
FUMO.....	73,00	69,95	99,04	104,84	112,50	113,82	115,14	113,37	110,09	112,15	112,64	107,47

FONTE: IBGE/DPE/DEPARTAMENTO DE INDÚSTRIA

(*) GÊNEROS SEM PADRÃO DE SAZONALIDADE DEFINIDO E, PORTANTO, SEM AJUSTE SAZONAL

INDICADORES DA PRODUÇÃO INDUSTRIAL POR CLASSES E GENEROS DE INDUSTRIA - BRASIL
INDICE BASE FIXA MENSAL (NUMERO-INDICE)
BASE: MEDIA DE 1991 = 100

PONDERAÇÃO CI-85 COM AJUSTAMENTO SAZONAL

ANO: 1995

C L A S S E S E G E N E R O S	JAN	FEV	MAR	ABR	MAI	JUN	JUL	AGO	SET	OUT	NOV	DEZ
INDUSTRIA GERAL.....	123,86	122,23	121,92	119,16	105,62	111,97	109,31	107,04	109,28	110,45	111,59	
EXTRATIVA MINERAL....	109,92	109,24	115,07	115,48	65,04	116,49	117,00	112,98	113,70	116,89	116,85	
IND. TRANSFORMAÇÃO...	124,83	122,98	122,33	119,18	110,10	111,60	108,65	106,57	108,93	109,82	111,15	
MIN. NÃO-METALICOS..	110,49	108,13	109,41	110,19	107,72	103,92	98,67	99,13	98,50	98,51	101,43	
METALURGICA.....	130,68	125,37	126,62	122,97	117,30	113,63	111,94	109,64	108,43	108,55	107,28	
MECANICA.....	157,30	154,07	150,75	139,45	129,09	127,76	119,70	101,45	101,05	99,59	99,05	
MAT. ELETRICO E COM.	140,81	137,40	136,12	141,01	141,57	136,82	141,33	135,61	132,31	126,81	132,07	
MAT. DE TRANSPORTE..	144,05	156,49	151,36	150,71	145,25	142,26	120,60	126,57	126,56	130,02	129,23	
MADEIRA.....	105,08	100,46	102,65	101,31	98,25	98,33	94,74	92,16	94,90	96,20	100,95	
MOBILIARIO.....	130,72	128,59	123,86	121,19	113,97	105,44	101,64	107,08	107,38	109,47	113,29	
PAPEL E PAPELÃO....	115,72	112,49	112,14	111,46	107,00	104,26	102,04	102,70	103,99	100,11	101,24	
*BORRACHA.....	126,46	118,34	135,01	113,97	130,05	119,89	113,13	99,80	96,96	104,66	101,73	
COUROS E PELES.....	95,83	95,66	92,81	90,20	87,19	82,35	79,33	77,98	78,44	82,38	83,50	
QUIMICA.....	119,64	122,18	117,48	118,00	69,86	105,13	105,33	107,13	115,78	116,43	118,81	
FARMACEUTICA.....	115,97	117,61	119,15	122,41	115,87	111,11	111,64	106,51	108,43	115,84	115,14	
*PERF., SABÕES, VELAS	113,21	103,78	116,69	110,73	112,84	106,34	115,26	112,09	109,19	117,94	118,97	
PROD. MAT. PLASTICAS	127,50	114,74	115,70	112,22	107,34	102,77	97,79	101,12	101,57	108,05	111,50	
TEXTIL.....	110,36	104,56	100,23	102,69	101,74	93,83	89,12	76,25	81,51	83,36	84,25	
VEST., CALÇ., ART. TEC.	107,73	104,84	100,83	98,42	96,61	89,76	85,04	84,94	83,42	86,46	87,83	
PROD. ALIMENTARES...	106,92	109,36	110,77	106,04	104,71	105,46	106,62	107,37	111,95	117,06	118,87	
BEBIDAS.....	123,61	122,08	134,27	127,19	102,70	112,70	111,79	113,01	117,32	111,69	116,26	
FUMO.....	94,74	77,00	104,64	106,71	98,20	96,63	98,56	92,84	102,58	106,77	112,72	

FONTE: IBGE/DPE/DEPARTAMENTO DE INDUSTRIA

(*) GENEROS SEM PADRÃO DE SAZONALIDADE DEFINIDO E, PORTANTO, SEM AJUSTE SAZONAL

INDICADORES DA PRODUÇÃO INDUSTRIAL POR CATEGORIAS DE USO - BRASIL
INDICE BASE FIXA MENSAL (NUMERO-INDICE)
BASE: MEDIA DE 1991 = 100

PONDERAÇÃO CI-85 COM AJUSTAMENTO SAZONAL

ANO: 1994

C A T E G O R I A S D E U S O	JAN	FEV	MAR	ABR	MAI	JUN	JUL	AGO	SET	OUT	NOV	DEZ
BENS DE CAPITAL.....	114,82	107,62	113,46	109,32	116,68	116,58	118,02	127,24	129,34	132,53	132,41	143,77
BENS INTERMEDIARIOS.	107,96	103,93	106,05	105,40	107,53	106,37	106,10	111,57	112,59	112,31	114,88	123,35
BENS DE CONSUMO.....	108,21	103,15	105,73	103,29	106,51	105,61	106,95	112,37	113,41	112,16	114,02	118,11
DURAVEIS.....	129,57	120,69	127,70	122,59	127,93	121,17	125,94	130,70	131,18	133,21	137,42	145,58
SEMIDURAVEIS E NÃO DURAVEIS.....	104,21	99,65	100,62	99,45	102,23	102,59	102,40	108,90	109,82	107,81	109,28	112,63

FONTE: IBGE/DPE/DEPARTAMENTO DE INDUSTRIA

INDICADORES DA PRODUÇÃO INDUSTRIAL POR CATEGORIAS DE USO - BRASIL
INDICE BASE FIXA MENSAL (NUMERO-INDICE)
BASE: MEDIA DE 1991 = 100

PONDERAÇÃO CI-85 COM AJUSTAMENTO SAZONAL

ANO: 1995

C A T E G O R I A S D E U S O	JAN	FEV	MAR	ABR	MAI	JUN	JUL	AGO	SET	OUT	NOV	DEZ
BENS DE CAPITAL.....	143,15	142,79	145,06	136,06	129,48	126,44	121,92	107,84	105,40	100,32	102,89	
BENS INTERMEDIARIOS.	118,30	115,32	116,69	114,79	99,63	109,38	106,61	104,14	106,30	109,51	109,24	
BENS DE CONSUMO.....	116,88	118,23	119,55	116,93	111,16	110,95	109,31	112,09	113,47	115,50	117,29	
DURAVEIS.....	137,49	149,21	151,02	147,29	151,11	144,55	132,12	147,71	142,15	145,97	147,11	
SEMIDURAVEIS E NÃO DURAVEIS.....	112,88	111,93	113,08	110,49	103,60	104,26	103,58	104,89	107,73	109,14	111,33	

FONTE: IBGE/DPE/DEPARTAMENTO DE INDUSTRIA

SE O ASSUNTO É BRASIL, PROCURE O IBGE

O IBGE põe à disposição da sociedade milhares de informações de natureza estatística (demográfica, social e econômica), geográfica, cartográfica, geodésica e ambiental, que permitem conhecer a realidade física, humana, social, econômica e territorial do País.

VOCÊ PODE OBTER ESSAS PESQUISAS, ESTUDOS E LEVANTAMENTOS EM TODO O PAÍS

No Rio de Janeiro:

Centro de Documentação e Disseminação de Informações - CDDI
Divisão de Atendimento Integrado - DAT
Biblioteca Isaac Kerstenetzky
Livreria Wilson Távora
Rua General Canabarro, 666 - 20271-201 - Maracanã
Rio de Janeiro - RJ - Tels.: (021)284-0402
Fax: (021)234-6189

Livraria do IBGE
Avenida Franklin Roosevelt, 146 - Iojá - 20021-120
Castelo - Tel.: (021)220-9147

Nos Estados procure o
Setor de Documentação e Disseminação de Informações - SDDI,
da Divisão de Pesquisas

Norte

RO - Porto Velho - Rua Tenreiro Aranha, 2643 - Centro
78900-750 - Tel.: (069)221-3658
Telex: 692148

AC - Rio Branco - Rua Benjamin Constant, 506 - Centro
69900-160 - Tel.: (068)224-1540 Ramal 6
Fax: (068)224-1382

AM - Manaus - Avenida Ayrão, 667 - Centro - 69025-050
Tel.: (092)663-2433 - Fax: (092)232-1369

RR - Boa Vista - Avenida Getúlio Vargas, 76-E - Centro
69301-031 - Tel.: (095)224-4103 - Fax: (095)224-4425

PA - Belém - Av. Gentil Bittencourt, 418 - Batista Campos
66035-340 - Tel.: (091)241-1440 Ramal 33-Fax (091)223-8553

AP - Macapá - Av. Cônego Domingos Maltez, 251 - Trem
68900-270 - Tels.: (096)222-3128/3574 - Fax: (096)223-2696

TO - Palmas - ACSE 01 - Conjunto 03 - Lote 6/8 - Centro
77100-040 - Tels.: (063)215-1907/2871
Fax: (063)862-1829

Nordeste

MA - São Luís - Av. Silva Maia, 131 - Praça Deodoro
65020-570 - Tel.: (098)232-3226

PI - Teresina - Rua Símplicio Mendes, 436-N - Centro
64000-110 - Tel.: (086)221-6308 - Fax: (086)221-5650

CE - Fortaleza - Av. 13 de Maio, 2901 - Benfica
64040-531 - Tel.: (085)243-6941 - Fax: (085)281-4517

RN - Natal - Av. Prudente de Moraes, 161 - Petrópolis
59020-400 - Tel.: (084)221-3025 - Fax: (084)211-2002

PB - João Pessoa - Rua Irineu Pinto, 94 - Centro
58010-100 - Tels.: (083)241-1560/1640 Fax: (083)221-4027

PE - Recife - Rua do Hospício, 387 - 4ª andar - Boa Vista
50050-050 - Tels.: (081)231-0811 Ramal 215 - Fax: (081)231-1033

AL - Maceió - Rua Beco São José - Centro - 57020-200
Tel.: (082)221-2385 - Fax: (082)326-1754

SE - Aracaju - Rua Riachuelo, 1017 - São José - 49015-160
Tel.: (079)222-8197 Ramal 16 - Fax: (079)222-4755

BA - Salvador - Av. Estados Unidos, 476 - 4ª andar - Comércio
40013-900 - Tels.: (071)243-9277 r. 2008 e 2025 - Fax: (071)241-2316

SUDESTE

MG - Belo Horizonte - Rua Oliveira, 523 - 1ª andar - Cruzeiro
30310-150 - Tels.: (031)223-3381/0554 - Ramal 1112
Fax: (031)223-1078 e 221-9286

ES - Vitória - Rua Duque de Caxias, 267 - Sobreloja - Centro
29010-120 - Tel.: (027)223-2946 - Fax: (027)223-5473

SP - São Paulo - Rua Urussui, 93 - 3ª andar - Itaim Bibi
04542-050 - Tel.: (011)822-5252
Fax: (011)822-5264

SUL

PR - Curitiba - Alameda Dr. Carlos de Carvalho, 625 - Centro
80430-180 - Tel.: (041)222-5764 r.61 - Fax: (041)225-5934

SC - Florianópolis - Rua Victor Meirelles, 170 - Centro
88010-440 - Tel.: (048)222-0733/0380 r.134 e 156 Fax: (048)228-6489

RS - PORTO ALEGRE - AV. AUGUSTO DE CARVALHO, 1205 - TERREO
CIDADE BAIXA - 90010-390 - TEL.: (051)228-6444
Fax: (051)228-6489

Centro-Oeste

MS - Campo Grande - Rua Barão do Rio Branco, 1431 - Centro
79002-174 - TEL.: (067)721-1163
Fax: (067)721-1520

MT - Cuiabá - Av. XV de Novembro, 235 - 1. andar
78020-810 - Tel.: (065)322-2121 r. 113 e 121 - Fax: (065)321-3316

GO - Goiânia - Av. Tocantins, 675 - Setor Central
74015-010 - Tel.: (062)223-3121
Fax: (062)223-3106

DF - Brasília - SDS. B1.H - Ed. Venâncio II - 1ª andar
70393-900 - Tel.: (061)223-1359
Fax: (061)321-2436

O IBGE possui, ainda, agências localizadas nos principais municípios.