INDICADORES IBGE

**PESQUISA INDUSTRIAL MENSAL
PRODUÇÃO FÍSICA
BRASIL**

FEVEREIRO / 95

Presidente da República
Fernando Henrique Cardoso

Ministro de Estado do Planejamento e Orçamento
José Serra

**FUNDAÇÃO INSTITUTO
BRASILEIRO DE GEOGRAFIA
E ESTATÍSTICA - IBGE**

Presidente do IBGE
Simon Schwartzman

Diretora de Planejamento e Coordenação
Rosa Maria Esteves Nogueira

ÓRGÃOS TÉCNICOS SETORIAIS

Diretoria de Pesquisas
Tereza Cristina Nascimento Araújo

Diretoria de Geociências
Sérgio Bruni

Diretoria de Informática
Paulo Roberto B. e Mello

Centro de Documentação e Disseminação de Informações
Angelo José Pavan

UNIDADE RESPONSÁVEL

Diretoria de Pesquisas

Chefe do Departamento de Indústria
Teresa Cristina Machado Mendes

EQUIPE DE REDAÇÃO

Redator:
Myrian Thereza Ferreira
Nilo Lopes de Macedo
Silvio Sales

Editoração:
Domingos Roberto Nicolau Cersosimo
Gláucia Maria de Carvalho Rizzon

SUMÁRIO

NOTAS METODOLÓGICAS	3
COMENTÁRIOS	5
ÍNDICES	
Por gêneros de indústria	11
Por categorias de uso	12
Por nível 100 (Subsetores Industriais)	14
Sazonalmente ajustados	
Por gêneros de indústria	18
Por categorias de uso	20

NOTAS METODOLÓGICAS

- 1 - Os indicadores de quantum utilizam dados primários da Pesquisa Industrial Mensal de Produção Física (PIM-PF). O painel de produtos e informantes acompanhado é amostra intencional representativa de cerca de 62% do valor do valor da Produção do Censo Industrial de 1985, abrangendo 944 produtos e 6.200 empresas, totalizando cerca de 13.000 informações mensais, a partir de janeiro de 1991.
- 2 - A base de ponderação dos índices é fixa e tem como referência a estrutura do valor Agregado Industrial de 1985.
- 3 - A fórmula de cálculo adotada é uma adaptação de Laspeyres - base fixa em cadeia, com atualização de pesos.
- 4 - São divulgados quatro tipos de índices:
 - ÍNDICE BASE FIXA MENSAL (NÚMERO-ÍNDICE): compara a produção do mês de referência do índice com a média mensal produzida no ano base da pesquisa (1991);
 - ÍNDICE MENSAL: compara a produção do mês de referência do índice em relação a igual mês do ano anterior;
 - ÍNDICE ACUMULADO: compara a produção acumulada no ano, de janeiro até o mês de referência do índice, em relação a igual período do ano anterior;
 - ÍNDICE ACUMULADO 12 MESES: compara a produção acumulada nos últimos 12 meses de referência do índice em relação a igual período imediatamente anterior. Os demais ÍNDICES (por exemplo, MÊS/MÊS ANTERIOR) podem ser obtidos pelo usuário a partir do índice Base Fixa Mensal.
- 5 - O ajuste sazonal das séries foi obtido utilizando-se o método X-11, adotado internacionalmente. O método foi aplicado aos índices de gêneros, e aos da Indústria Geral e de Transformação.

- 6 - Os índices apresentados neste documento são preliminares, estando sujeitos à retificação nos dados primários por parte dos informantes da pesquisa.

- 7 - A sistemática adotada para retificação de índices consiste na divulgação, junto com os resultados de cada mês de dezembro do ano (n), do "índice Base Fixa Mensal" do ano n-1, que passará então a ser definitivo.

- 8 - Informações mais detalhadas sobre os procedimentos metodológicos podem ser obtidas no Departamento de Indústria (DEIND) - Rua Visconde de Niterói, 1246 BL. B sala 705, CEP: 20943-001 - Rio de Janeiro - RJ, telefone (021) 234-0979.

COMENTÁRIOS

Os índices sobre o desempenho industrial brasileiro revelam que, em fevereiro, o setor registrou queda de -0,7% frente ao mês de janeiro, segundo a série livre de influências sazonais. Esta é a segunda queda mensal consecutiva, levando a uma redução acumulada de -2,0% no comparativo fevereiro 95/dezembro 94. Entretanto, nas demais comparações os resultados ainda assinalam marcas expressivas: 17,0% de expansão no índice fevereiro 95/fevereiro 94; 16,8% no acumulado janeiro-fevereiro e 9,2% nos últimos 12 meses.

O desempenho negativo registrado na passagem de janeiro para fevereiro atingiu quinze dos vinte gêneros pesquisados, assim como às categorias de maior importância relativa na estrutura industrial: bens intermediários (-2,2%) e bens de consumo semiduráveis e não duráveis (-0,5%). O segmento produtor de bens de capital registrou um ligeiro acréscimo de 0,6%, ficando o de bens de consumo duráveis com a mais elevada taxa nesta comparação (9,2%).

O crescimento de 17,0% assinalado para o total da indústria em fevereiro último, relativamente a igual mês do ano anterior, reflete o comportamento positivo registrado em dezoito gêneros pesquisados. As únicas exceções ficaram por conta das indústrias de madeira (-1,4%) e de couros e peles (-12,6%). Em termos de impacto na determinação da taxa global de crescimento figuram como destaques: mecânica (36,8%), química (15,1%), material de transporte (23,9%) e material elétrico e de comunicações (23,0%). Por categorias de uso, confirma-se a liderança do segmento de bens de capital, cuja expansão no comparativo fevereiro 95/fevereiro 94 atinge a marca de 36,4%, repetindo assim o ritmo de crescimento verificado em janeiro (36,5%). A produção de bens de consumo duráveis também exibiu taxa de crescimento expressiva (29,7%), enquanto bens intermediários (12,0%) e bens de consumo semiduráveis e não duráveis (15,6%) ficaram abaixo da média global da indústria para o período (17,0%).

O mês de fevereiro aponta mais um resultado positivo para a maioria dos subsetores industriais, isto levando-se em conta o indicador mensal (fevereiro 95/fevereiro 94). Dos 62 segmentos pesquisados apenas oito registram queda de produção na citada comparação, sendo destaques em termos de magnitude de queda "extração de carvão mineral" (-20,7%), "industrialização do café" (-13,1%) e "indústria de couros e peles e artigos de viagem" (-12,6%). Do lado positivo,

existem diversos subsetores com extraordinárias taxas de crescimento, como por exemplo, "fabricação de outros veículos", com variação de 81,9% sobre fevereiro do ano passado; "tratores e máquinas rodoviárias" (81,1%); "destilação de álcool" (75,5%); "conservas de frutas e legumes" (62,3%) e "indústria ferroviária" (56,0%).

O indicador acumulado dos últimos 12 meses, que toma por base um período mais longo de comparação, também demonstra resultados expressivos para diversos segmentos industriais. Na categoria dos bens de capital tem-se como destaques as performances de "tratores e máquinas rodoviárias" - com expansão nos últimos 12 meses da ordem de 51,9%; "fabricação de outros veículos" (24,4%); "equipamentos para a produção de energia elétrica" (22,1%) e "máquinas, equipamentos e instalações mecânicas" (18,8%). Na categoria dos bens de consumo duráveis sobressai com significativa taxa o segmento de "aparelhos receptores de TV, rádio e som" (30,1%). Em bens intermediários, observa-se um forte acréscimo na produção de "extração de minerais não metálicos" (22,6%), "condutores e outros materiais elétricos - excl. para veículos" (19,0%) e "fundidos e forjados de aço" (17,2%). Finalmente, na área de produção de não duráveis e semiduráveis, destacam-se "industrialização de bebidas" (16,3%), "conservas de frutas e legumes - incl. sucos e condimentos" (14,1%) e "abate e preparação de aves" (11,1%).

Em síntese, o que se observa nos primeiros resultados para 1995 é que a trajetória de atividade do setor manufatureiro esboça uma desaceleração, expressa nas ligeiras reduções no patamar produtivo registradas nos dois primeiros meses do ano, mas ainda opera em níveis elevados. Todo esse movimento, como se sabe, se originou a partir do aumento no consumo interno que se seguiu à rápida queda dos índices inflacionários, num processo que se acelerou no final do ano passado e que demonstra uma relativa acomodação neste início de ano. Nesse sentido, o gráfico de tendência cíclica da produção total da indústria mostra que, mesmo mantendo o sinal positivo, já há evidência de alguma desaceleração.

PROJEÇÃO DO PIB PARA O 1º TRIMESTRE DE 1995

Com base nos dados ora divulgados pela Pesquisa Industrial Mensal e em outras informações sobre o desempenho da economia nos dois primeiros meses de 1995, o Departamento de Contas Nacionais (DECNA-IBGE) projeta um crescimento real do PIB de 9,1%, na comparação 1º trimestre 95/1º trimestre 94. Essa projeção indica, também, expansão do PIB da ordem de 2% entre o último trimestre do ano passado e o primeiro trimestre deste ano.

PRODUÇÃO INDUSTRIAL - BRASIL - 1990/95
 INDÚSTRIA GERAL
 TENDÊNCIA CICLICA

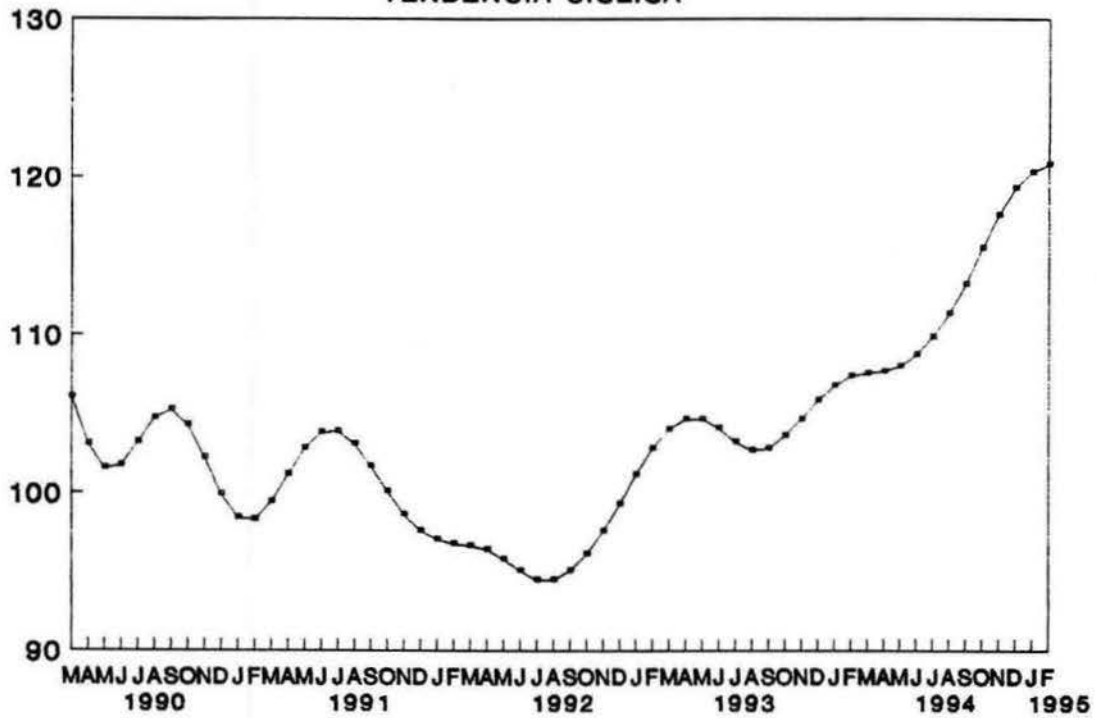

Fonte: IBGE/DPE/Departamento de Indústria

INDICES TRIMESTRAIS DA PRODUÇÃO INDUSTRIAL - 1994/95
BENS DE CAPITAL
 SERIE COM AJUSTE SAZONAL (1991-100)

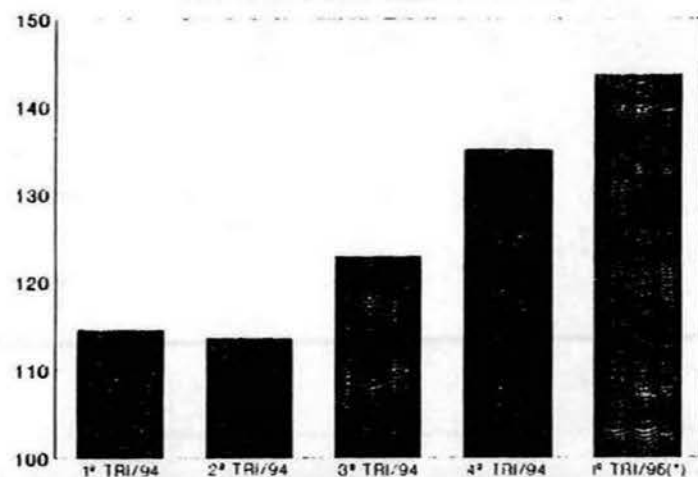

Fonte: IBGE/DPE/Departamento de Indústria
 (*) Índices relativos ao 1º trimestre/95

INDICES TRIMESTRAIS DA PRODUÇÃO INDUSTRIAL - 1994/95
BENS INTERMEDIARIOS
 SERIE COM AJUSTE SAZONAL (1991-100)

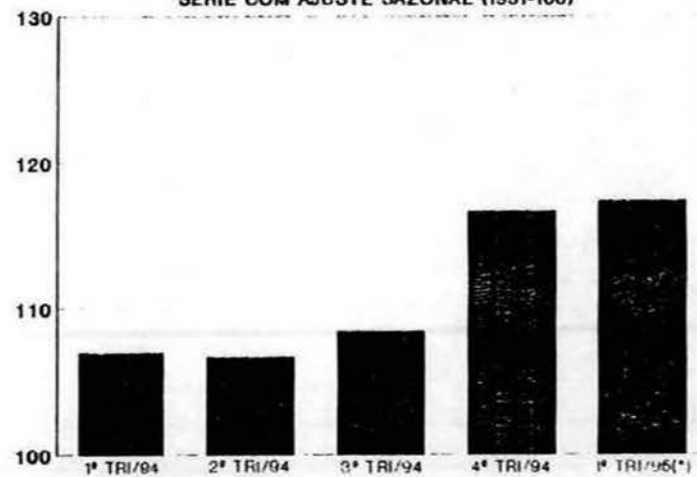

Fonte: IBGE/DPE/Departamento de Indústria
 (*) Índices relativos ao 1º trimestre/95

INDICES TRIMESTRAIS DA PRODUÇÃO INDUSTRIAL - 1994/95
BENS DE CONSUMO DURAVEIS
 SERIE COM AJUSTE SAZONAL (1991-100)

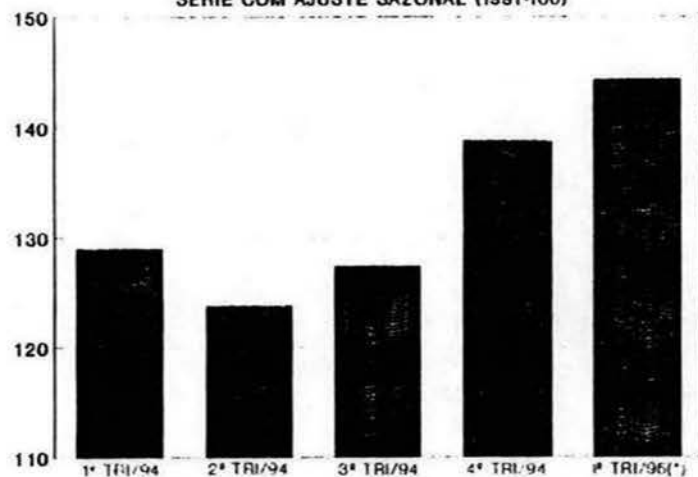

Fonte: IBGE/DPE/Departamento de Indústria
 (*) Índices relativos ao 1º trimestre/95

INDICES TRIMESTRAIS DA PRODUÇÃO INDUSTRIAL - 1994/95
BENS DE CONSUMO NÃO DURAVEIS
 SERIE COM AJUSTE SAZONAL (1991-100)

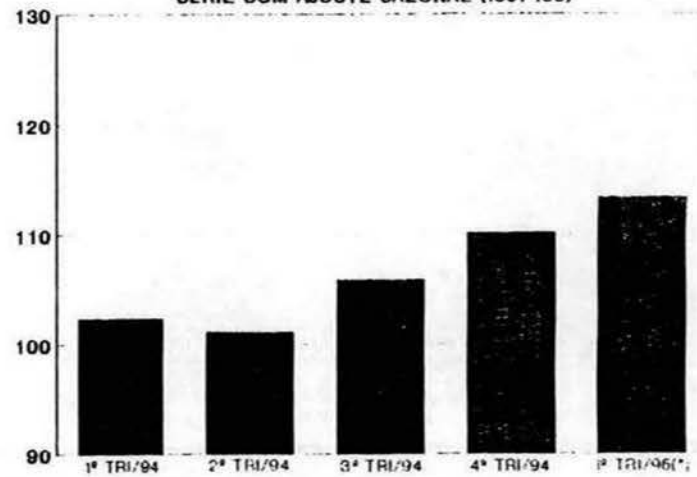

Fonte: IBGE/DPE/Departamento de Indústria
 (*) Índices relativos ao 1º trimestre/95

TABELA 1
INDICADORES CONJUNTURAIS DA INDÚSTRIA
SEGUNDO CATEGORIAS DE USO - FEVEREIRO / 95

S E G M E N T O S	V A R I A Ç Ã O (%)			
	MÊS/MÊS *	MENSAL	ACUMULADO NO ANO	ACUMULADO 12 MESES
BENS DE CAPITAL	0,6	36,4	36,5	21,5
BENS INTERMEDIÁRIOS	- 2,2	12,0	12,9	7,6
BENS DE CONSUMO	1,5	18,5	16,4	6,5
DURÁVEL	9,2	29,7	19,6	14,9
SEMIDURÁVEL e NÃO DURÁVEL	- 0,5	15,6	15,6	4,6
INDÚSTRIA GERAL	- 0,7	17,0	16,8	9,2

Fonte: IBGE/DPE/DEPARTAMENTO DE INDÚSTRIA
 (*) Com Ajuste Sazonal

COMPOSIÇÃO DA TAXA DE CRESCIMENTO DA INDÚSTRIA GERAL - BRASIL
ÍNDICE ACUMULADO
BASE: IGUAL PERÍODO DO ANO ANTERIOR = 100
JANEIRO - FEVEREIRO 95

G Ê N E R O S	COMPOSIÇÃO DA TAXA	P R O D U T O S R E S P O N S Á V E I S (*)
EXTRATIVA MINERAL.....	0.53	Petroleo em bruto Sal marinho
MIN. NÃO-METÁLICOS....	0.45	Azulejo decorado Cimento comum
METALÚRGICA.....	2.13	Porcas e arruelas de ferro e aço Ferro e aço fundido em formas e peças
MECÂNICA.....	3.59	Colhedeiiras agricolas Tratores agricolas, de 55 a menos de 100 HP
MAT. ELÉTRICO E COM...	1.72	Fio, cabo e condut. de cobre, isolado, c/ou s/alma de aço Fitas magnéticas virgens - incl. cassette
MAT. DE TRANSPORTE....	1.28	Caminhões de 20 t de CMT ou mais (diesel) Caminhões de menos de 20 t de CMT (diesel)
MADEIRA.....	-0.01	Madeira serrada ou desdobrada - incl. de pinho Madeira compensada
MOBILIÁRIO.....	0.47	Armarios de madeira, p/quartos Poltronas e sofas de madeira, de uso residencial
PAPEL E PAPELÃO.....	0.36	Caixas de papelão corrugado Embalagens padron. de acab. especial, papel, aluminio, celof
BORRACHA.....	0.36	Pneumaticos p/caminhões e onibus Pneumaticos p/tratores e maquinas de terraplenagem
COUROS E PELES.....	-0.07	Cortes de couro p/calçados Vaquetas
QUÍMICA.....	2.29	Oleo diesel Gasolina comum p/autoveiculos
FARMACÊUTICA.....	0.37	Vitaminas Analgésicos
PERF., SABÕES, VELAS..	0.12	Sabões e cremes p/lavar e enxaguar cabelos Aguas-de-colonia, extratos e semelh. - excl. loções p/barba
PROD. MAT. PLÁSTICAS..	0.61	Sacos e sacolas de matl. plastico Mangueiras, canos e tubos de plastico
TÊXTIL.....	0.97	Tecido acabado ou beneficiado de algodão Fio cru de algodão
VEST., CALÇ., ART. TEC...	0.57	Blusas, blusões e camisas esporte Vestidos e costumes
PROD. ALIMENTARES.....	0.64	Molhos preparados - excl. p/massas Biscoitos e bolachas
BEBIDAS.....	0.42	Cervejas - incl. chope Refrigerantes
FUMO.....	0.02	Cigarros
INDÚSTRIA GERAL.....	16.82	

FONTE: IBGE/DPE/DEPARTAMENTO DE INDÚSTRIA

(1) $C = \frac{(I - 100)}{G} \cdot K$, ONDE: C = PARTICIPAÇÃO DO GÊNERO NA FORMAÇÃO DO TOTAL DA TAXA DE CRESCIMENTO,

I = INDICADOR DO GÊNERO E K = PESO DO GÊNERO NO TOTAL DA INDÚSTRIA GERAL.

(*) FORAM DESTACADOS EM CADA GÊNERO, OS DOIS PRINCIPAIS PRODUTOS RESPONSÁVEIS PELO INDICADOR.

**INDICADORES DA PRODUÇÃO INDUSTRIAL POR CLASSES E GÊNEROS DE INDÚSTRIA - BRASIL
1994/1995**

PONDERAÇÃO CI-85

C L A S S E S E G E N É R O S	BASE FIXA MENSAL (1)			MENSAL (2)			ACUMULADO (3)			ULTIMOS 12 MESES (4)		
	DEZ	JAN	FEV	DEZ	JAN	FEV	JAN-DEZ	JAN-JAN	JAN-FEV	ATE DEZ	ATE JAN	ATE FEV
INDÚSTRIA GERAL.....	114,13	111,47	106,39	117,51	116,69	116,97	107,61	116,69	116,82	107,61	108,23	109,18
EXTRATIVA MINERAL....	114,24	115,57	104,20	104,33	109,83	103,20	104,70	109,83	106,59	104,70	105,24	104,76
IND. TRANSFORMAÇÃO...	114,12	111,15	106,56	118,68	117,28	118,17	107,83	117,28	117,72	107,83	108,45	109,52
MIN. NÃO-METÁLICOS..	107,91	103,10	95,42	115,65	114,11	109,23	102,97	114,11	111,71	102,97	103,98	104,46
METALÚRGICA.....	124,66	125,93	115,32	122,63	119,71	113,51	110,76	119,71	116,67	110,76	111,52	112,04
MECÂNICA.....	139,71	141,50	145,24	135,67	132,98	136,84	121,37	132,98	134,91	121,37	121,85	123,53
MAT. ELÉTRICO E COM.	121,37	116,55	117,42	121,38	123,34	123,02	119,01	123,34	123,18	119,01	118,79	119,26
MAT. DE TRANSPORTE..	133,54	125,54	138,70	124,74	108,41	123,92	113,45	108,41	116,03	113,45	111,83	112,06
MADEIRA.....	98,64	96,46	97,73	112,89	100,48	98,56	97,35	100,48	99,51	97,35	97,09	97,13
MOBILIÁRIO.....	133,35	124,96	110,32	121,76	139,05	135,06	101,33	139,05	137,15	101,33	104,47	107,39
PAPEL E PAPELÃO.....	112,45	115,92	103,39	111,17	112,32	111,60	102,71	112,32	111,98	102,71	103,42	104,47
BORRACHA.....	118,32	125,73	117,58	132,43	117,85	118,36	103,90	117,85	118,09	103,90	104,50	106,10
COURO E PELES.....	88,88	88,30	82,97	83,32	88,53	87,45	95,41	88,53	88,00	95,41	94,46	93,62
QUÍMICA.....	107,67	101,22	93,50	114,55	113,81	115,06	106,60	113,81	114,41	106,60	107,07	107,91
FARMACÊUTICA.....	93,10	91,68	101,78	121,65	125,34	129,34	97,54	125,34	127,41	97,54	98,84	101,25
PERF., SABÕES, VELAS	120,94	113,30	104,00	137,22	112,62	119,65	102,53	112,62	115,88	102,53	103,90	106,51
PROD. MAT. PLÁSTICAS	115,09	118,04	106,41	133,14	135,69	126,96	103,78	135,69	131,41	103,78	106,32	108,89
TEXTIL.....	98,81	98,93	95,04	126,68	122,15	115,15	103,67	122,15	118,61	103,67	105,30	106,85
VEST., CALÇ., ART. TEC.	108,05	100,50	89,80	106,79	111,70	113,70	97,93	111,70	112,64	97,93	99,10	100,98
PROD. ALIMENTARES...	96,80	92,28	82,28	100,95	104,98	108,09	101,57	104,98	106,42	101,57	102,14	102,79
BEBIDAS.....	122,79	115,55	108,16	131,39	145,92	134,11	110,41	145,92	139,97	110,41	114,09	116,29
FUMO.....	47,07	51,38	80,43	107,17	103,44	105,69	85,22	103,44	104,80	85,22	87,03	91,57

FONTE: IBGE/DPE/DEPARTAMENTO DE INDÚSTRIA

(1) BASE: MÉDIA DE 1991 = 100

(3) BASE: IGUAL PERÍODO DO ANO ANTERIOR = 100

(2) BASE: IGUAL MES DO ANO ANTERIOR = 100

(4) BASE: ÚLTIMOS 12 MESES ANTERIORES = 100

**INDICADORES DA PRODUÇÃO INDUSTRIAL POR CATEGORIAS DE USO - BRASIL
1994/1995**

PONDERAÇÃO CI-85

C A T E G O R I A S D E U S O	BASE FIXA MENSAL (1)			MENSAL (2)			ACUMULADO (3)			ULTIMOS 12 MESES (4)		
	DEZ	JAN	FEV	DEZ	JAN	FEV	JAN-DEZ	JAN-JAN	JAN-FEV	ATE DEZ	ATE JAN	ATE FEV
BENS DE CAPITAL.....	134,91	131,27	131,12	132,25	136,50	136,40	118,63	136,50	136,45	118,63	119,73	121,49
1.BENS DE CAPITAL - EXCL. 2.....	136,44	131,23	132,81	130,68	136,11	136,73	117,96	136,11	136,42	117,96	119,05	121,04
2.EQUIP.TRANSPORTE INDUSTRIAL.....	128,65	131,43	124,15	139,54	138,10	134,96	121,41	138,10	136,55	121,41	122,54	123,37
BENS INTERMEDIARIOS..	112,04	109,73	103,63	117,40	113,80	112,00	106,48	113,80	112,92	106,48	106,96	107,61
1.ALIM. E BEBIDAS BASICOS P/IND..	63,16	61,44	47,23	83,31	113,95	101,43	70,89	113,95	108,15	70,89	72,69	73,34
2.ALIM. E BEBIDAS ELABOR. P/IND..	73,13	64,00	53,92	97,21	98,01	104,52	105,17	98,01	100,89	105,17	105,45	105,73
3.INSUMOS INDUS- TRIAIS BASICOS..	63,79	66,18	74,84	97,23	95,54	98,31	90,67	95,54	96,99	90,67	90,99	92,54
4.INSUMOS INDUS- TRIAIS ELABOR..	116,14	114,09	106,49	122,52	117,70	113,43	107,10	117,70	115,60	107,10	108,00	108,85
5.COMB. E LUBRIFI- CANTES BASICOS..	118,07	118,48	107,04	106,21	112,90	104,33	106,48	112,90	108,66	106,48	107,28	106,78
6.COMB. E LUBRIFI- CANTES ELABOR..	117,73	111,51	101,68	109,80	107,96	114,63	106,47	107,96	111,04	106,47	106,18	107,13
7.PEÇAS E ACESS.P/ BENS DE CAPITAL	98,94	96,43	100,16	118,90	117,41	105,07	115,08	117,41	110,78	115,08	114,74	113,48
8.PEÇAS E ACESS.P/ EQUIP.TRANS.IND	128,23	127,30	133,59	125,51	108,06	118,80	109,81	108,06	113,31	109,81	108,40	108,84

FONTE: IBGE/DPE/DEPARTAMENTO DE INDUSTRIA

(1) BASE: MEDIA DE 1991 = 100

(3) BASE: IGUAL PERIODO DO ANO ANTERIOR = 100

(2) BASE: IGUAL MES DO ANO ANTERIOR = 100

(4) BASE: ULTIMOS 12 MESES ANTERIORES = 100

**INDICADORES DA PRODUÇÃO INDUSTRIAL POR CATEGORIAS DE USO - BRASIL
1994/1995**

PONDERAÇÃO CI-85

C A T E G O R I A S D E U S O	BASE FIXA MENSAL (1)			MENSAL (2)			ACUMULADO (3)			ULTIMOS 12 MESES (4)		
	DEZ	JAN	FEV	DEZ	JAN	FEV	JAN-DEZ	JAN-JAN	JAN-FEV	ATE DEZ	ATE JAN	ATE FEV
BENS DE CONSUMO.....	110,23	106,37	100,85	111,32	114,47	118,47	104,44	114,47	116,38	104,44	105,20	106,50
DURAVEIS (1/3).....	130,12	120,57	133,40	116,64	110,21	129,66	115,47	110,21	119,64	115,47	114,12	114,88
1.DURAVEIS - EX- CL. 2/3.....	127,00	123,68	126,99	116,49	120,74	134,46	119,48	120,74	127,32	119,48	119,06	120,22
2.VEICULOS AUTOMO- TORES P/PASSAG.	133,83	103,33	141,92	112,17	79,58	110,17	108,61	79,58	94,82	108,61	104,48	103,41
3.EQUIP.TRANSPORTE NÃO INDUSTRIAL.	148,36	168,73	166,58	143,67	185,93	223,89	111,18	185,93	203,03	111,18	116,36	124,23
SEMIDURAVEIS E NÃO DURAVEIS (4/8)....	106,17	103,47	94,21	110,06	115,53	115,59	101,98	115,53	115,56	101,98	103,17	104,57
4.SEMIDURAVEIS....	116,42	111,02	98,57	112,48	117,25	117,00	100,28	117,25	117,13	100,28	101,66	103,58
5.NÃO DURAVEIS - EXCL. 6/8.....	102,81	101,06	100,33	123,54	118,52	123,50	102,29	118,52	120,95	102,29	103,46	105,64
6.ALIM. E BEBIDAS BASICOS P/CON- SUMO DOMESTICO.	67,80	62,48	57,73	93,64	80,50	76,98	89,81	80,50	78,77	89,81	86,32	83,66
7.ALIM. E BEBIDAS ELABOR. P/CON- SUMO DOMESTICO.	112,28	108,87	98,58	107,41	112,30	113,15	103,21	112,30	112,70	103,21	104,37	105,45
8.CARBURANTES.....	73,31	77,39	66,29	93,60	119,31	108,40	102,80	119,31	114,02	102,80	103,95	104,13

FONTE: IBGE/DPE/DEPARTAMENTO DE INDUSTRIA

(1) BASE: MEDIA DE 1991 = 100

(3) BASE: IGUAL PERIODO DO ANO ANTERIOR = 100

(2) BASE: IGUAL MES DO ANO ANTERIOR = 100

(4) BASE: ULTIMOS 12 MESES ANTERIORES = 100

**INDICADORES DA PRODUÇÃO INDUSTRIAL POR NÍVEL 100 - BRASIL
1994/1995**

PONDERAÇÃO CI-85

N Í V E L 100	BASE FIXA MENSAL (1)			MENSAL (2)			ACUMULADO (3)			ULTIMOS 12 MESES (4)		
	DEZ	JAN	FEV	DEZ	JAN	FEV	JAN-DEZ	JAN-JAN	JAN-FEV	ATE DEZ	ATE JAN	ATE FEV
EXT. MIN. METÁLICOS.	87,76	92,83	89,31	90,43	89,58	94,98	95,27	89,58	92,15	95,27	93,85	92,95
EXT. MIN. NÃO-METÁLICOS.....	177,08	180,18	119,85	123,94	145,77	120,62	113,30	145,77	134,56	113,30	119,63	122,61
EXT. PETRÓLEO E GAS NATURAL.....	118,67	119,00	107,82	106,19	113,03	104,93	106,49	113,03	109,03	106,49	107,34	106,96
EXT. CARVÃO MINERAL.	94,17	98,16	76,56	106,98	106,99	79,32	105,87	106,99	92,80	105,87	104,60	98,72
CIMENTO E CLINQUER..	103,09	90,76	83,82	113,32	104,07	112,32	102,85	104,07	107,87	102,85	103,06	103,91
PEÇAS E ESTRUT. DE CONCRETO, CIMENTO E FIBROCIMENTO.....	97,18	93,82	82,37	133,20	114,72	103,94	114,27	114,72	109,41	114,27	114,16	113,32
VIDRO E ARTIGOS DE VIDRO.....	116,64	120,48	111,21	107,46	124,93	113,87	98,53	124,93	119,36	98,53	100,75	101,69
OUTROS PROD. DE MINER. NÃO-METÁLICOS.	111,92	108,69	102,29	115,18	116,38	107,86	101,38	116,38	112,09	101,38	102,70	103,20
SIDERURGIA.....	119,01	118,73	103,53	110,30	109,47	100,20	106,71	109,47	104,94	106,71	106,76	106,09
METALURGIA DOS NÃO-FERROSOS.....	121,44	125,02	122,21	139,18	132,14	131,08	107,54	132,14	131,61	107,54	110,20	113,09
FUNDIDOS E FORJADOS DE AÇO.....	129,14	131,61	133,81	124,65	127,10	123,67	116,19	127,10	125,35	116,19	116,42	117,17
OUTROS PROD. METALÚRGICOS.....	135,36	137,64	125,22	138,75	129,62	125,09	118,16	129,62	127,42	118,16	119,39	120,83
MAQ., EQUIP. E INST. -INCL. PEÇAS E ACES	146,54	148,89	147,53	132,97	131,33	128,25	116,96	131,33	129,78	116,96	117,72	118,75
TRATORES E MAQ. RODOV.- INCL. PEÇAS E ACESSÓRIOS.....	130,84	122,23	155,92	171,49	137,60	181,11	149,85	137,60	159,01	149,85	147,90	151,92
EQUIP. P/PRODUÇÃO E DIST. ENERGIA ELET.	174,92	146,39	122,29	119,91	161,92	113,54	118,06	161,92	135,62	118,06	121,53	122,09

FONTE: IBGE/DPE/DEPARTAMENTO DE INDÚSTRIA

(1) BASE: MÉDIA DE 1991 = 100

(3) BASE: IGUAL PERÍODO DO ANO ANTERIOR = 100

(2) BASE: IGUAL MES DO ANO ANTERIOR = 100

(4) BASE: ÚLTIMOS 12 MESES ANTERIORES = 100

**INDICADORES DA PRODUÇÃO INDUSTRIAL POR NÍVEL 100 - BRASIL
1994/1995**

PONDERAÇÃO CI-85

N Í V E L 100	BASE FIXA MENSAL (1)			MENSAL (2)			ACUMULADO (3)			ULTIMOS 12 MESES (4)		
	DEZ	JAN	FEV	DEZ	JAN	FEV	JAN-DEZ	JAN-JAN	JAN-FEV	ATE DEZ	ATE JAN	ATE FEV
CONDUTORES E OUTROS MATL. ELET. - EXCL. P/VEIC.....	121,98	122,35	123,03	134,09	134,48	129,03	115,36	134,48	131,69	115,36	117,09	119,00
APAR. E EQUIP. ELET. -INCL. ELETRODOMES- TICOS, MAQ. ESCRIT.	128,88	126,35	123,68	128,09	133,25	136,19	110,26	133,25	134,69	110,26	111,48	113,49
MATL., APAR. ELETRO- NICOS E DE COMUNIC.	103,76	103,74	100,15	126,25	127,91	122,70	114,57	127,91	125,30	114,57	114,67	114,96
APAR. RECEPT. DE TV, RADIO E EQUIP. SOM.	111,67	114,14	135,71	101,34	94,70	123,59	138,03	94,70	108,47	138,03	131,96	130,07
AUTOMOVEIS, UTILITA- RIOS, CAMINHÕES E ONIBUS.....	132,14	116,19	138,37	120,81	98,34	120,24	114,26	98,34	109,14	114,26	111,38	110,47
MOTORES E PEÇAS P/ VEICULOS.....	131,15	127,93	139,60	122,29	105,12	118,36	112,33	105,12	111,64	112,33	110,07	110,02
INDUST. NAVAL- INCL. REPARAÇÃO.....	94,45	137,87	124,09	82,28	124,12	107,74	111,70	124,12	115,78	111,70	112,76	112,04
INDUST. FERROVIARIA - INCL. REPARAÇÃO..	198,80	118,21	126,86	190,16	143,07	155,96	105,64	143,07	149,46	105,64	112,14	119,77
FAB. OUTROS VEICULOS	130,69	143,16	134,63	147,18	159,42	181,93	117,17	159,42	169,59	117,17	119,14	124,39
INDUST. DA MADEIRA..	98,64	96,46	97,73	112,89	100,48	98,56	97,35	100,48	99,51	97,35	97,09	97,13
INDUST.DO MOBILIARIO	133,35	124,96	110,32	121,76	139,05	135,06	101,33	139,05	137,15	101,33	104,47	107,39
CELULOSE E PASTA ME- CANICA.....	111,01	114,59	101,08	105,04	102,19	100,87	104,49	102,19	101,57	104,49	104,55	104,68
PAPEL, PAPELÃO E AR- TEFAT. DE PAPEL....	121,97	124,49	112,06	118,44	119,37	118,07	104,55	119,37	118,75	104,55	105,87	107,54
INDUST. DA BORRACHA.	118,32	125,73	117,58	132,43	117,85	118,36	103,90	117,85	118,09	103,90	104,50	106,10

FONTE: IBGE/DPE/DEPARTAMENTO DE INDUSTRIA

(1) BASE: MEDIA DE 1991 = 100

(3) BASE: IGUAL PERIODO DO ANO ANTERIOR = 100

(2) BASE: IGUAL MES DO ANO ANTERIOR = 100

(4) BASE: ULTIMOS 12 MESES ANTERIORES = 100

**INDICADORES DA PRODUÇÃO INDUSTRIAL POR NÍVEL 100 - BRASIL
1994/1995**

PONDERAÇÃO CI-85

N Í V E L 100	BASE FIXA MENSAL (1)			MENSAL (2)			ACUMULADO (3)			ULTIMOS 12 MESES (4)		
	DEZ	JAN	FEV	DEZ	JAN	FEV	JAN-DEZ	JAN-JAN	JAN-FEV	ATE DEZ	ATE JAN	ATE FEV
ELEMENTOS QUIM. NÃO-PETROQUIM. OU CARBOQUIMICOS.....	111,39	98,09	94,50	115,86	101,74	101,26	107,66	101,74	101,50	107,66	106,74	105,54
DESTILAÇÃO DE ALCOOL	38,63	24,88	16,26	122,51	170,44	175,50	105,38	170,44	172,40	105,38	107,52	108,64
REFINO DE PETROLEO..	115,92	117,46	106,39	104,79	110,50	114,41	105,69	110,50	112,32	105,69	105,64	106,45
PETROQUIMICA BASICA E INTERMEDIARIA....	135,74	119,41	118,59	131,66	110,66	115,96	109,50	110,66	113,24	109,50	110,45	112,10
RESINAS, FIBRAS E ELASTOMEROS.....	119,04	120,42	109,88	120,32	124,37	111,84	105,73	124,37	118,06	105,73	106,99	107,75
ADUBOS, FERTILIZANTES E CORRET. SOLO.	99,37	67,91	79,94	135,14	106,20	102,63	111,91	106,20	104,24	111,91	111,13	109,82
PROD. QUIM. DIVERSOS	125,82	103,77	98,44	144,33	123,91	129,65	107,40	123,91	126,64	107,40	109,34	112,11
INDUST. FARMACEUTICA	93,10	91,68	101,78	121,65	125,34	129,34	97,54	125,34	127,41	97,54	98,84	101,25
INDUST. DE PERFUMARIA, SABÕES E VELAS	120,94	113,30	104,00	137,22	112,62	119,65	102,53	112,62	115,88	102,53	103,90	106,51
LAMINADOS PLASTICOS.	121,71	125,01	111,12	140,32	137,27	125,34	105,08	137,27	131,39	105,08	108,31	111,30
ARTIGOS DE MATERIAL PLASTICO.....	112,47	115,28	104,55	130,29	135,03	127,66	103,20	135,03	131,42	103,20	105,44	107,84
BENEF., FIAÇÃO E TECEL. DE FIBRAS NAT.	90,73	91,55	86,51	124,31	123,40	111,57	104,29	123,40	117,36	104,29	106,28	107,68
FIAÇÃO E TECEL. DE FIBRAS ARTIFICIAIS OU SINTETICAS.....	111,76	107,40	107,70	126,70	116,99	118,31	103,45	116,99	117,65	103,45	104,57	106,18
OUTRAS IND. TEXTEIS.	105,74	111,03	104,20	131,03	124,14	120,06	102,13	124,14	122,13	102,13	103,32	105,26
ARTIGOS DO VESTUARIO E ACESSORIOS.....	109,13	98,93	97,05	119,11	120,58	126,59	102,96	120,58	123,48	102,96	104,92	108,00
IND. DE COUROS E PELES E ARTIG. VIAGEM	88,88	88,30	82,97	83,32	88,53	87,45	95,41	88,53	88,00	95,41	94,46	93,62

FONTE: IBGE/DPE/DEPARTAMENTO DE INDUSTRIA

(1) BASE: MEDIA DE 1991 = 100

(3) BASE: IGUAL PERIODO DO ANO ANTERIOR = 100

(2) BASE: IGUAL MES DO ANO ANTERIOR = 100

(4) BASE: ULTIMOS 12 MESES ANTERIORES = 100

**INDICADORES DA PRODUÇÃO INDUSTRIAL POR NÍVEL 100 - BRASIL
1994/1995**

PONDERAÇÃO CI-85

N Í V E L 100	BASE FIXA MENSAL (1)			MENSAL (2)			ACUMULADO (3)			ULTIMOS 12 MESES (4)		
	DEZ	JAN	FEV	DEZ	JAN	FEV	JAN-DEZ	JAN-JAN	JAN-FEV	ATE DEZ	ATE JAN	ATE FEV
CALÇADOS.....	106,99	102,23	78,93	92,71	101,44	95,76	91,26	101,44	98,88	91,26	91,49	91,82
INDUST. DO CAFE.....	76,56	73,78	74,20	87,55	81,11	86,92	93,62	81,11	83,92	93,62	91,42	90,11
BENEF. DE ARROZ.....	102,25	104,14	93,98	91,60	94,77	90,63	90,36	94,77	92,76	90,36	89,70	89,38
MOAGEM DE TRIGO.....	101,78	100,68	90,52	115,32	112,21	113,22	105,53	112,21	112,68	105,53	106,80	107,95
CONSERV. DE FRUTAS E LEGUMES - INCL. SU- COS E CONDIMENTOS..	144,06	114,47	95,77	99,62	121,67	162,28	107,24	121,67	137,33	107,24	110,87	114,07
BENEF. OUTROS PROD. DE ORIGEM VEGET. P/ ALIMENTAÇÃO.....	80,81	79,77	74,65	89,92	108,95	107,26	78,96	108,95	108,13	78,96	80,72	81,75
INDUST. DO FUMO.....	47,07	51,38	80,43	107,17	103,44	105,69	85,22	103,44	104,80	85,22	87,03	91,57
ABATE ANIMAIS (EXCL. AVES) E PREPARAÇÃO DE CARNES.....	92,79	91,12	88,41	95,87	97,20	94,23	98,37	97,20	95,71	98,37	97,92	97,45
ABATE E PREPARAÇÃO DE AVES.....	128,80	131,67	119,20	108,57	114,09	114,69	109,39	114,09	114,37	109,39	110,17	111,12
RESFRIAMENTO E PREP. DO LEITE E LATICIN.	107,53	114,96	99,57	96,73	103,32	104,39	96,41	103,32	103,82	96,41	96,08	96,39
INDUST. DO AÇUCAR...	80,79	60,73	49,39	94,07	96,42	101,34	107,47	96,42	98,57	107,47	109,82	110,85
OLEOS VEG. EM BRUTO.	59,09	55,65	43,53	97,66	98,52	110,78	102,66	98,52	103,55	102,66	101,75	102,04
REFINO DE OLEOS VEG. E FAB. GORDURAS P/ ALIMENTAÇÃO.....	89,87	92,11	82,66	96,52	101,68	118,89	105,02	101,68	109,16	105,02	104,24	105,66
ALIMENTOS P/ANIMAIS.	120,45	118,15	104,68	108,06	112,89	111,26	109,34	112,89	112,12	109,34	110,13	110,48
OUTRAS INDUST. ALI- MENTARES.....	112,52	115,86	103,67	130,04	123,68	118,55	108,66	123,68	121,20	108,66	110,24	111,37
INDUST. DE BEBIDAS..	122,79	115,55	108,16	131,39	145,92	134,11	110,41	145,92	139,97	110,41	114,09	116,29

FONTE: IBGE/DPE/DEPARTAMENTO DE INDUSTRIA

(1) BASE: MEDIA DE 1991 = 100

(3) BASE: IGUAL PERIODO DO ANO ANTERIOR = 100

(2) BASE: IGUAL MES DO ANO ANTERIOR = 100

(4) BASE: ULTIMOS 12 MESES ANTERIORES = 100

INDICADORES DA PRODUÇÃO INDUSTRIAL POR CLASSES E GÊNEROS DE INDÚSTRIA - BRASIL
ÍNDICE BASE FIXA MENSAL (NÚMERO-ÍNDICE)
BASE: MÉDIA DE 1991 = 100

PONDERAÇÃO CI-85 COM AJUSTAMENTO SAZONAL												1994
	CLASSES E GÊNEROS	JAN	FEV	MAR	ABR	MAI	JUN	JUL	AGO	SET	OUT	NOV
INDÚSTRIA GERAL.....	111,25	105,51	111,95	107,29	108,40	107,08	106,72	111,44	113,96	114,29	117,10	125,91
EXTRATIVA MINERAL....	101,47	106,85	107,59	108,78	107,21	107,86	105,50	111,06	103,72	102,62	103,55	109,11
IND. TRANSFORMAÇÃO...	112,55	105,15	113,15	107,05	108,47	107,07	106,74	111,59	114,54	115,22	118,07	127,14
MIN. NÃO-METÁLICOS..	100,58	100,05	99,64	98,11	96,01	96,34	90,09	96,88	102,56	101,03	105,42	114,42
METALÚRGICA.....	114,64	113,54	115,96	113,56	114,51	113,65	114,38	116,29	119,59	126,10	127,89	137,33
MECÂNICA.....	131,37	116,25	130,01	116,99	121,36	120,34	120,45	127,00	136,09	141,69	140,33	157,21
MAT. ELÉTRICO E COM.	128,42	113,94	119,06	113,75	119,25	113,55	115,32	117,87	114,97	118,07	124,40	140,63
MAT. DE TRANSPORTE..	137,97	129,40	135,76	134,13	137,36	124,30	129,64	134,22	122,20	132,25	140,08	158,48
MADEIRA.....	109,23	104,13	108,48	96,90	99,39	98,18	95,85	100,50	101,19	102,72	104,01	119,49
MOBILIÁRIO.....	102,04	98,35	96,61	93,19	94,79	95,05	89,10	110,20	124,28	128,44	132,09	132,31
PAPEL E PAPELÃO.....	107,86	101,58	103,46	101,47	103,21	101,76	99,06	106,77	108,53	110,70	110,00	115,92
*BORRACHA.....	106,69	99,35	117,05	90,99	116,28	110,38	114,11	124,00	118,56	124,54	120,86	118,32
COURO E PELES.....	109,31	107,34	112,51	106,24	107,64	100,93	93,75	100,34	100,70	98,44	97,83	95,70
QUÍMICA.....	108,98	106,41	108,34	112,77	107,72	112,38	107,80	110,12	114,73	109,44	113,07	117,43
FARMACÊUTICA.....	98,62	92,22	97,98	88,94	83,13	86,47	93,41	100,44	100,55	106,76	110,81	121,45
*PERF., SABÕES, VELAS	100,61	86,92	109,86	99,35	109,77	93,93	85,51	111,88	119,38	118,14	121,09	120,94
PROD. MAT. PLÁSTICAS	102,14	92,30	92,55	87,08	88,60	88,01	84,64	96,29	105,83	112,85	118,98	129,30
TEXTIL.....	98,81	93,76	90,23	92,52	91,31	89,47	93,47	98,10	103,20	108,43	111,19	116,13
VEST., CALÇ., ART. TEC.	107,32	96,16	99,08	93,84	95,78	94,43	94,70	98,94	100,54	101,11	106,89	118,37
PROD. ALIMENTARES...	99,45	98,93	99,61	99,44	100,46	101,43	102,37	107,77	106,47	104,11	99,37	103,11
BEBIDAS.....	86,25	92,99	92,91	98,01	91,63	93,49	84,17	104,55	114,16	107,52	111,76	118,49
FUMO.....	73,00	67,73	97,59	107,08	112,87	114,07	117,81	110,81	111,11	113,75	115,06	107,56

FONTE: IBGE/DPE/DEPARTAMENTO DE INDÚSTRIA

(*) GÊNEROS SEM PADRÃO DE SAZONALIDADE DEFINIDO E, PORTANTO, SEM AJUSTE SAZONAL

INDICADORES DA PRODUÇÃO INDUSTRIAL POR CLASSES E GÊNEROS DE INDÚSTRIA - BRASIL
ÍNDICE BASE FIXA MENSAL (NÚMERO-ÍNDICE)
BASE: MÉDIA DE 1991 = 100

PONDERAÇÃO CI-85 COM AJUSTAMENTO SAZONAL

ANO: 1995

CLASSES E GÊNEROS	JAN	FEV	MAR	ABR	MAI	JUN	JUL	AGO	SET	OUT	NOV	DEZ
INDÚSTRIA GERAL.....	124,29	123,43										
EXTRATIVA MINERAL....	110,37	110,30										
IND. TRANSFORMAÇÃO...	125,27	124,33										
MIN. NÃO-METÁLICOS..	111,01	109,05										
METALÚRGICA.....	133,65	128,58										
MECÂNICA.....	159,43	158,59										
MAT. ELÉTRICO E COM.	142,41	140,03										
MAT. DE TRANSPORTE..	147,51	160,68										
MADEIRA.....	105,14	102,56										
MOBILIÁRIO.....	133,34	132,96										
PAPEL E PAPELÃO....	116,21	113,45										
*BORRACHA.....	125,73	117,58										
COURO E PELES.....	94,25	93,71										
QUÍMICA.....	120,95	121,77										
FARMACÊUTICA.....	117,82	118,83										
*PERF., SABÕES, VELAS	113,30	104,00										
PROD. MAT. PLÁSTICAS	127,82	117,41										
TEXTIL.....	111,97	105,88										
VEST., CALÇ., ART. TEC.	110,11	108,85										
PROD. ALIMENTARES...	103,84	106,51										
BEBIDAS.....	123,76	124,36										
FUMO.....	91,80	73,84										

FONTE: IBGE/DPE/DEPARTAMENTO DE INDÚSTRIA

(*) GÊNEROS SEM PADRÃO DE SAZONALIDADE DEFINIDO E, PORTANTO, SEM AJUSTE SAZONAL

INDICADORES DA PRODUÇÃO INDUSTRIAL POR CATEGORIAS DE USO - BRASIL
INDICE BASE FIXA MENSAL (NUMERO-INDICE)
BASE: MEDIA DE 1991 = 100

PONDERAÇÃO CI-85 COM AJUSTAMENTO SAZONAL

ANO: 1994

C A T E G O R I A S D E U S O	JAN	FEV	MAR	ABR	MAI	JUN	JUL	AGO	SET	OUT	NOV	DEZ
BENS DE CAPITAL.....	114,82	109,12	119,92	108,93	116,15	115,67	116,94	124,71	127,01	129,90	131,97	144,04
BENS INTERMEDIARIOS.	107,96	105,19	107,73	106,45	107,48	106,22	103,78	109,74	111,84	112,11	114,90	123,10
BENS DE CONSUMO.....	108,21	103,82	108,62	104,12	106,17	104,89	103,76	111,56	113,13	111,77	114,59	118,55
DURAVEIS.....	129,57	120,29	137,06	122,59	130,49	118,42	124,49	129,75	128,35	132,79	138,21	145,60
SEMIDURAVEIS E NÃO DURAVEIS.....	104,21	100,41	102,72	100,23	101,03	101,90	99,85	107,92	109,94	107,46	109,86	113,19

FONTE: IBGE/DPE/DEPARTAMENTO DE INDUSTRIA

INDICADORES DA PRODUÇÃO INDUSTRIAL POR CATEGORIAS DE USO - BRASIL
INDICE BASE FIXA MENSAL (NUMERO-INDICE)
BASE: MEDIA DE 1991 = 100

PONDERAÇÃO CI-85 COM AJUSTAMENTO SAZONAL

ANO: 1995

C A T E G O R I A S D E U S O	JAN	FEV	MAR	ABR	MAI	JUN	JUL	AGO	SET	OUT	NOV	DEZ
BENS DE CAPITAL.....	143,32	144,11										
BENS INTERMEDIARIOS.	118,67	116,09										
BENS DE CONSUMO.....	117,79	119,57										
DURAVEIS.....	138,06	150,82										
SEMIDURAVEIS E NÃO DURAVEIS.....	113,69	113,14										

FONTE: IBGE/DPE/DEPARTAMENTO DE INDUSTRIA

SE O ASSUNTO É BRASIL, PROCURE O IBGE

O IBGE põe à disposição da sociedade milhares de informações de natureza estatística (demográfica, social e econômica), geográfica, cartográfica, geodésica e ambiental, que permitem conhecer a realidade física, humana, social, econômica e territorial do País.

VOCÊ PODE OBTER ESSAS PESQUISAS, ESTUDOS E LEVANTAMENTOS EM TODO O PAÍS

No Rio de Janeiro:

Centro de Documentação e Disseminação de Informações - CDDI
Divisão de Atendimento Integrado - DAT
Biblioteca Isaac Kerstenetzky
Livreria Wilson Távora
Rua General Canabarro, 666 - 20271-201 - Maracanã
Rio de Janeiro - RJ - Tels.: (021)284-0402
Telex: 2134128 - Fax: (021)234-6189

Livraria do IBGE
Avenida Franklin Roosevelt, 146 - Loja - 20021-120
Castelo - Tel.: (021)220-9147

Nos Estados procure o
Setor de Documentação e Disseminação de Informações - SDDI,
da Divisão de Pesquisas

Norte

RO - Porto Velho - Rua Tenreiro Aranha, 2643 - Centro
78900-750 - Tels.: (069)221-3077/3658
Telex: 692148

AC - Rio Branco - Rua Benjamin Constant, 506 - Centro
69900-160 - Tel.: (068)224-1540
Telex: 682529

AM - Manaus - Avenida Ayrão, 667 - Centro - 69025-050
Tels.: (092)232-0152/0188 r.13 - Telex: 922668

RR - Boa Vista - Avenida Getúlio Vargas, 84-E - Centro
69301-030 - Tel.: (095)224-4425 - Telex: 952061

PA - Belém - Av. Gentil Bittencourt, 418 - Batista Campos
66035-340 - Tel.: (091)241-1440 - Telex: 911404

AP - Macapá - Av. Conego Domingos Maltez, 251 - Trem
68900-270 - Tel.: (096)223-3128/3574 - Fax 223-2696
Telex: 962348

TO - Palmas - ACSE 01 - Conjunto 03 - Lote 6/8
77100-040 - Tel.: (063)862-1907
Fax: (063)862-1829

Nordeste

MA - São Luís - Av. Silva Maia, 131 - Centro
65020-570 - Tel.: (098)232-3226 - Telex: 982415

PI - Teresina - Rua Simplicio Mendes, 436-N - Centro
64000-110 - Tel.: (086)222-9308 r.9 - Telex: 862344

CE - Fortaleza - Av. 13 de Maio, 2901 - Benfica
64040-531 - Tel.: (085)243-6941 - Telex: 851297

RN - Natal - Av. Prudente de Moraes, 161 - Petrópolis
59020-400 - Tel.: (084)222-4771 r.13 - Telex: 842279

PB - João Pessoa - Rua Irineu Pinto, 94 - Centro
58010-100 - Tel.: (083)241-1560 r.21 - Telex: 832347

PE - Recife - Rua do Hospício, 387 - 4ª andar - Boa Vista
50050-050 - Tels.: (081)221-2798 e 231-0811 r.215 - Telex: 811803

AL - Maceió - Rua Tibúrcio Valeriano, 125 - Térreo - Centro
57307-620 - Tels.: (082)221-2385 e 326-1754 - Telex: 822361

SE - Aracaju - Rua do Socorro, 227 - 1ª andar - São José
49015-300 - Tel.: (079)221-3582 - Telex: 792276

BA - Salvador - Av. Estados Unidos, 476 - 4ª andar - Comércio
40010-020 - Tel.: (071)243-9277 r.28 - Telex: 712182

SUDESTE

MG - Belo Horizonte - Rua Oliveira, 523 - 1ª andar
30310-150 - Tel.: (031)223-0554 r.112
Telex: 312074

ES - Vitória - Rua Duque de Caxias, 267 - Sobreloja - Centro
29010-120 - Tel.: (027)2232946 - Telex: 722252

SP - São Paulo - Rua Urussui, 93 - 3ª andar - Itaim Bibi
04542-050 - Tels.: (011)822-5252/0077 r.281 e 296
Telex: 1132661 - Fax: (011)822-5264

SUL

PR - Curitiba - Alameda Dr. Carlos de Carvalho, 625 - Centro
80430-180 - Tel.: (041)234-9122 r.61 - Telex: 416117

SC - Florianópolis - Rua Victor Meirelles, 180 - Centro
88010-440 - Tel.: (048)22-0733 r.256 - Telex: 482250

RS - Porto Alegre - Av. Augusto de Carvalho, 1205
Cidade Baixa - 90010-390 - Tel.: (051)228-6444 r.28
Telex: 511862

Centro-Oeste

MS - Campo Grande - Rua Barão do Rio Branco, 1431 - Centro
79002-174 - Tels.: (067)721-1163/1520
Telex: 672442

MT - Cuiabá - Av. XV de Novembro, 235 - 2. andar - Porto
78020-810 - Telex: 652258

GO - Goiânia - Av. Tocantins, 675 - Setor Central
74982-540 - Tels.: (062)223-3121/3106
Telex: 622470

DF - Brasília - SDS. B1.H - Ed. Venâncio II - 1ª andar
70393-900 - Tels.: (061)223-1359/6897 e 226-9106
Telex: 612242

O IBGE possui, ainda, agências localizadas nos principais municípios.