

# **Indicadores IBGE**

Pesquisa Industrial Mensal

Emprego, Salário e

Valor da Produção

**março 2001**

Instituto Brasileiro de  
Geografia e Estatística - IBGE

---

Presidente da República  
Fernando Henrique Cardoso

Ministro do Planejamento, Orçamento e Gestão  
Martus Antônio Rodrigues Tavares

## **INSTITUTO BRASILEIRO DE GEOGRAFIA E ESTATÍSTICA - IBGE**

Presidente  
Sérgio Besserman Vianna

Diretor Executivo  
Nuno Duarte da Costa Bittencourt

### **ÓRGÃOS ESPECÍFICOS SINGULARES**

Diretoria de Pesquisas  
Maria Martha Malard Mayer

Diretoria de Geociências  
Guido Gelli

Diretoria de Informática  
Paulo Roberto Ribeiro da Cunha

Centro de Documentação e Disseminação de Informações  
David Wu Tai

Escola Nacional de Ciências Estatísticas  
Kaizô Iwakami Beltrão

### **UNIDADE RESPONSÁVEL**

Diretoria de Pesquisas

Coordenação das Estatísticas Econômicas  
Magdalena Sophia Cronemberger Góes

Departamento de Indústria  
Silvio Sales

### **EQUIPE TÉCNICA**

Redatores:

Denise Ferreira Cordovil

Isabella Nunes Pereira

Mariana Martins Rebouças

Myrian Thereza Ferreira

Paulo Gonzaga Mibielli de Carvalho

Editoração:

Domingos Roberto Nicolau Cersosimo

## **Indicadores IBGE**

Plano de divulgação:

Pesquisa mensal de emprego

Estatística da produção agropecuária

Pesquisa industrial mensal: produção física Brasil

Pesquisa industrial mensal: produção física regional

Pesquisa industrial mensal: emprego, salário e valor da produção

Pesquisa mensal de comércio

Sistema nacional de índices de preços ao consumidor: IPCA-E

Sistema nacional de índices de preços ao consumidor: INPC - IPCA

Sistema nacional de pesquisa de custos e índices da construção civil

Produto interno bruto trimestral

Iniciado em 1982, com a divulgação de indicadores sobre trabalho e rendimento, indústria e preços, o periódico **Indicadores IBGE** incorporou no decorrer da década de 80 informações sobre agropecuária e produto interno bruto. A partir de 1991, foi subdividido em fascículos por assuntos específicos, que incluem tabelas de resultados, comentários e notas metodológicas. As informações apresentadas estão disponíveis em diferentes níveis geográficos: nacional, regional e metropolitano, variando por fascículo.

## SUMÁRIO

NOTAS METODOLÓGICAS.....	3
COMENTÁRIOS.....	7
INDICADORES DE MARÇO 2001	
TABELAS-RESUMO INDÚSTRIA GERAL	
- BRASIL, SÃO PAULO e RIO DE JANEIRO.....	21
- MINAS GERAIS, REGIÃO SUL e REGIÃO NORDESTE.....	22
INDICADORES POR CLASSES E GÊNEROS DE INDÚSTRIA - BRASIL	
- PESSOAL OCUPADO NA PRODUÇÃO.....	23
- SALÁRIO CONTRATUAL NOMINAL.....	24
- SALÁRIO CONTRATUAL REAL.....	25
- SALÁRIO CONTRATUAL MÉDIO NOMINAL.....	26
- SALÁRIO CONTRATUAL MÉDIO REAL.....	27
- TAXA DE ROTATIVIDADE.....	28
INDICADORES DE FEVEREIRO 2001	
TABELAS-RESUMO INDÚSTRIA GERAL	
- BRASIL e SÃO PAULO.....	31
- RIO DE JANEIRO e MINAS GERAIS.....	32
- REGIÃO SUL e REGIÃO NORDESTE.....	33
INDICADORES POR CLASSES E GÊNEROS DE INDÚSTRIA - BRASIL	
- PESSOAL OCUPADO NA PRODUÇÃO.....	35
- NÚMERO DE HORAS PAGAS NA PRODUÇÃO (NHP).....	36
- NÚMERO DE HORAS PAGAS POR TRABALHADOR.....	37
- SALÁRIO CONTRATUAL NOMINAL.....	38
- SALÁRIO CONTRATUAL REAL.....	39
- SALÁRIO CONTRATUAL MÉDIO NOMINAL.....	40
- SALÁRIO CONTRATUAL MÉDIO REAL.....	41
- VALOR DA FOLHA DE PAGAMENTO NOMINAL (VFP).....	42
- VALOR REAL DA FOLHA DE PAGAMENTO (VFP).....	43
- VALOR DA FOLHA DE PAGAMENTO POR TRABALHADOR.....	44
- VALOR REAL DA FOLHA DE PAGAMENTO POR TRABALHADOR.....	45
- VALOR DAS HORAS EXTRAS PAGAS (VHE).....	46
- VALOR REAL DAS HORAS EXTRAS PAGAS (VHE).....	47
- VALOR DA PRODUÇÃO (VP).....	48
- VALOR DA PRODUÇÃO REAL (VP).....	49
- TAXA DE ROTATIVIDADE.....	50



## NOTAS METODOLÓGICAS

A PESQUISA MENSAL DE DADOS GERAIS visa o acompanhamento da evolução do valor da produção e do mercado de trabalho na indústria. Sua amostra foi obtida através da técnica de amostragem probabilística. É uma amostra estratificada cujo critério de seleção é o de amostragem aleatória simples sem reposição e produz estimativas para a totalidade do universo de investigação.

Os indicadores reais e nominais calculados a partir desta pesquisa apresentam resultados para o Brasil, São Paulo, Rio de Janeiro, Minas Gerais, Sul e Nordeste, para vinte e um gêneros de indústria mais a indústria geral, extrativa mineral e de transformação.

Para obtenção de índices reais, as variáveis monetárias da pesquisa são deflacionadas através de índices do IBGE e da FGV. A variável salários é deflacionada pelo Índice Nacional de Preços ao Consumidor do mês de referência (INPC/IBGE). A variável valor da produção é deflacionada pelo Índice de Preço por Atacado, Oferta Global da Fundação Getúlio Vargas (IPA-OG/FGV). Emprega-se para cada gênero a coluna correspondente do IPA-OG, exceto para os seguintes : minerais não metálicos (índice de "calcários e silicatos"); têxtil e vestuário (ambos utilizando o índice "tecidos, vestuário e calçados"); e editorial e gráfica e diversas (ambos utilizando o índice "total da indústria de transformação"). O total da indústria é obtido pelo somatório dos valores deflacionados.

O número índice (Indicador de Base Fixa) é calculado em relação a média da variável no ano de 1985.

Os índices mensais seguem a mesma sistemática de atualização dos indicadores conjunturais da Produção Física. Mesmo na série final, os números estão sujeitos a retificação devido a alteração dos dados primários por parte dos informantes.

Informações mais detalhadas sobre os procedimentos metodológicos podem ser obtidas no Departamento de Indústria (DEIND) na Av. República do Chile, 500 - 4º andar CEP 20031-170 - Rio de Janeiro - RJ, telefones: (021)514-0057 e 514-4513.

## CONCEITUAÇÃO DAS VARIÁVEIS

### **Pessoal Ocupado na Produção (POP)**

Total de pessoas em atividade na produção (horista e mensalista), no último dia do mês de referência da pesquisa; aquelas que exercem atividades técnico-produtivas, diretamente ligadas ao processo de produção, com vínculo empregatício ou contrato de trabalho temporário na empresa, mesmo nos ramos de atividades em que as unidades só operam em alguns meses do ano.

**Admissões (ADM)**

Total de pessoas ocupadas na produção que foram admitidas pela empresa, com criação de vínculo empregatício ou contrato temporário de trabalho, durante o mês de referência da pesquisa.

**Desligamentos (DESL)**

Total de pessoas ocupadas na produção que foram desligadas da empresa pela rescisão de seu vínculo empregatício ou extinção de contrato de trabalho, durante o mês de referência da pesquisa (demissão por decisão do empregador, demissão por justa causa, demissão por solicitação do empregado, ou por acordo, aposentadoria, morte, etc...).

**Número de Horas Pagas na Produção (NHP)**

Número global de horas pagas pela empresa, inclusive as horas extras, durante o mês de referência da pesquisa, ao conjunto de pessoas ocupadas na produção, mesmo que estejam em férias ou afastadas do serviço ativo por prazo não superior a trinta dias.

**Valor dos Salários Contratuais (VSC)**

Valor, em moeda corrente do salário contratual do POP (horistas e mensalistas), declarado naquele mês. Como salário contratual, entende-se o salário normal ou fixo, isto é, a remuneração básica registrada na carteira profissional (última em vigor no mês de referência da pesquisa). São consideradas também as remunerações relativas ao pessoal ocupado na produção que constam nos contratos temporários de trabalho.

**Valor das Horas Extras Pagas (VHE)**

Valor das horas extras pagas ao pessoal ocupado na produção no mês em que foram realizadas, além da jornada normal de trabalho.

**Valor da Folha de Pagamento (VFP)**

Valor total da folha de pagamento do pessoal ocupado na produção, no mês de referência: salários contratuais, aviso prévio e indenizações, 13º salário, horas extras pagas, comissões e percentagens, abonos, ajuda de custo de representação, educação e auxílio funeral, gratificações, prêmios e participação nos lucros distribuídos aos empregados, adicionais de serviços, salário-família, salário-maternidade e enfermidade, abono pecuniário (10 dias de férias em dobro) e abono de férias; e outros.

**Valor da Produção (VP)**

Valor da produção industrial: vendas (mais) transferências efetuadas (mais) estoque final (menos) estoque inicial (mais) produtos incorporados ao ativo imobilizado do próprio estabelecimento (mais) produtos distribuídos gratuitamente (mais) receita de serviços industriais prestados a outras empresas (mais) receita de serviços industriais prestados a outros estabelecimentos da mesma empresa.

As vendas de produtos fabricados e serviços prestados a outras empresas são valoradas a preço de venda, enquanto os demais componentes do valor da produção são usualmente valorados a preço de custo.

No caso do estabelecimento fabricar produtos de longa maturação tais como: navios, vagões, peças e obras de caldeiraria, estruturas metálicas, etc..., o valor informado corresponde ao valor do custo incorrido no mês.

#### **Taxa de Rotatividade**

É a razão do mínimo entre as admissões e desligamentos no mês de referência e o número médio de pessoas ocupadas neste mesmo mês, multiplicado por 100. Representa, portanto, a relação entre o número de trabalhadores substituídos e o total (médio) de trabalhadores.





## COMENTÁRIOS

### EMPREGO

Em março o pessoal ocupado na produção registra estabilidade no confronto com o mês anterior (0,0%) e crescimento nas demais comparações: mensal (0,6%), acumulado (0,8%) e acumulado dos últimos doze meses (1,1%). Este último indicador alcança este mês sua maior marca desde agosto de 1990. Já o mensal cresce há doze meses consecutivos. Desde o início da atual série (1985), apenas em 1986-87 se verificou um período de expansão com duração superior ao do ciclo atual.

O índice mês/mês anterior aponta crescimento em dez dos vinte e dois gêneros. As maiores taxas foram as de fumo (24,2%), por motivos sazonais, couros e peles (1,3%) e metalúrgica (0,9%). No campo negativo, os destaques foram: bebidas (-2,6%), mobiliário (-1,5%) e produtos alimentares (-1,1%). Regionalmente, a região Sul (0,8%) e São Paulo (0,2%) registraram crescimento, enquanto Minas Gerais (-0,3%), Rio de Janeiro (-0,9%) e Nordeste (-1,4%) apontaram quedas.

No indicador mensal (0,6%), os maiores acréscimos foram os de material de transporte (8,6%), borracha (8,3%) e material elétrico (5,5%). As diminuições de maior vulto foram as de bebidas (-10,4%), couros e peles (-9,8%) e madeira (-8,3%). Dentre os locais, apenas Rio de Janeiro (-6,6%) teve redução no número de postos de trabalho. Nordeste (0,1%) apontou virtual estabilidade, enquanto as marcas acima da média nacional foram: São Paulo (1,4%) Minas Gerais (1,0%) e região Sul (0,9%).

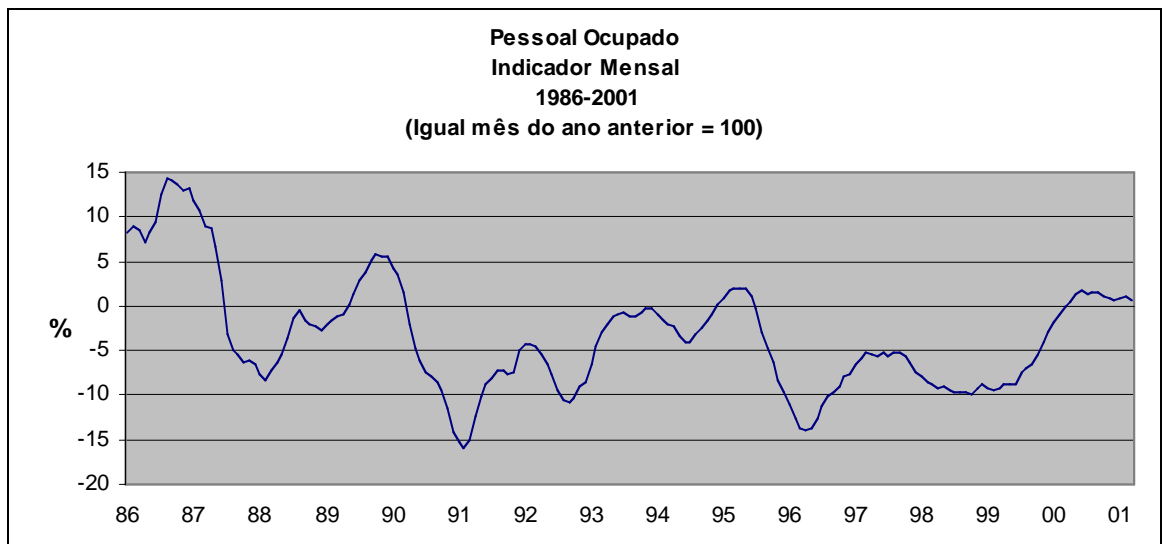

Comparando-se a evolução trimestral do emprego nota-se que taxa do primeiro trimestre de 2001 (0,8%) é muito próxima a do último trimestre de 2000 (0,9%). Entre estes dois períodos a principal mudança, no recorte regional, foi a de Minas Gerais, devido à inflexão na sua evolução que passa de -1,9% em outubro-dezembro para 1,0% em janeiro-março. A situação dos demais locais é bastante diferenciada: Rio de Janeiro desacelera seu ritmo de queda (de -8,4% para -6,8%), a região Sul diminui seu crescimento (de 2,7% para 1,3%), enquanto São Paulo aumenta (de 0,8% para 1,2%), havendo pouca alteração no Nordeste (de 1,3% para 1,1%).

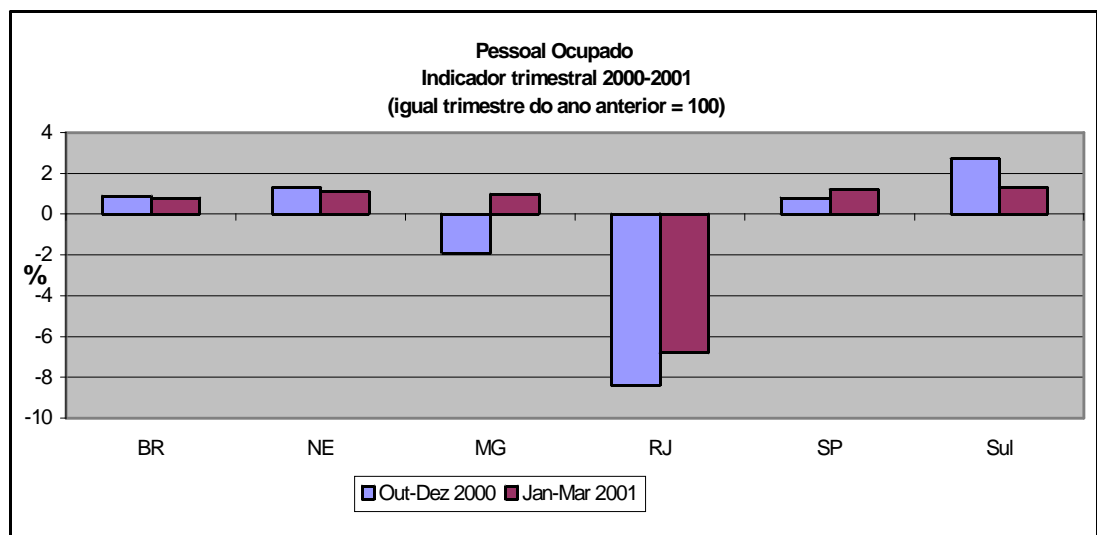

Fonte: IBGE/DPE/Departamento de Indústria

O acumulado janeiro-março assinalou taxa (0,8%) similar a de fevereiro (0,9%), o que indica uma virtual manutenção do ritmo de crescimento do emprego. Dos vinte e dois gêneros, dez apontaram aumentos, onze diminuição e apenas matérias plásticas manteve o nível de emprego. Os

três setores com maior aumento no número de postos de trabalho estão associados a produção de bens de consumo duráveis: borracha (8,8%), material de transporte (7,9%) e material elétrico (5,1%). Os com maiores contrações no emprego são de bens intermediários e de consumo não durável: couros e peles (-11,0%), bebidas (-9,5%) e madeira (-6,1%). No desempenho regional, o Rio de Janeiro se destaca negativamente com a única retração (-6,8%) dentre os locais. A região Sul (1,3%) lidera o crescimento, seguido por São Paulo (1,2%), Nordeste (1,1%) e Minas Gerais (1,0%).

O acréscimo no acumulado dos últimos doze meses é de 1,1%, sua maior marca desde agosto de 1990. Dos cinco gêneros com maior aumento no emprego, todos são vinculados à produção de bens de capital ou de consumo durável, segmentos que têm liderado o crescimento industrial. Estes setores são: borracha (8,7%), mobiliário (7,0%), material de transporte (5,2%), mecânica (3,1%) e material elétrico (2,7%). No recorte regional, as variações negativas ficam com Minas Gerais (-1,8%) e principalmente com Rio de Janeiro (-7,7%). Apresentaram acréscimos a região Sul (2,9%), São Paulo (1,3%) e Nordeste (1,2%).

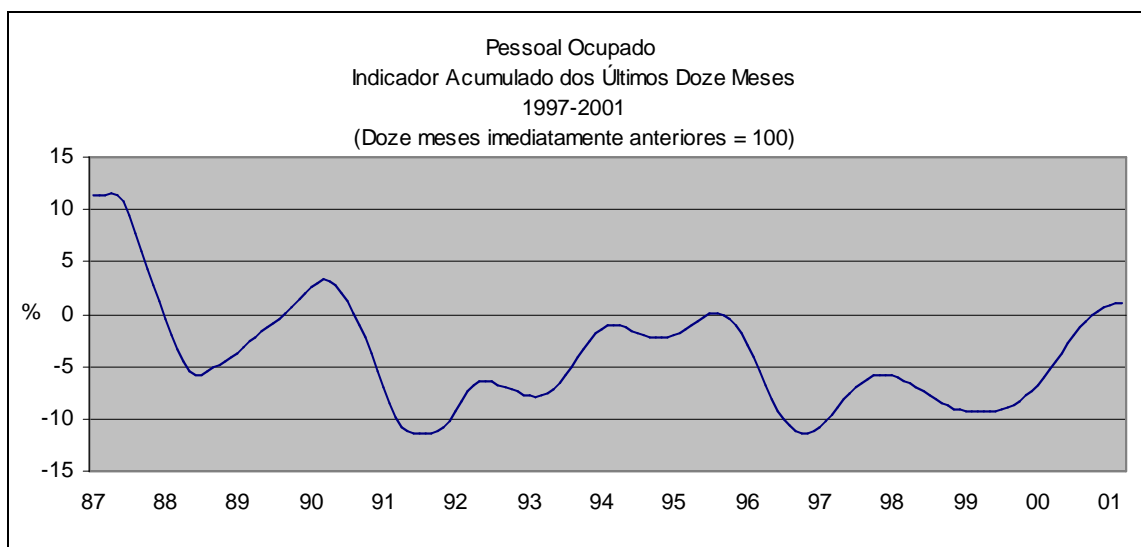

Fonte: IBGE/DPE/Departamento de Indústria

#### **SALÁRIOS**

Em março, os principais indicadores do total de salários reais pagos pela indústria foram positivos: 0,1% na passagem de fevereiro para março, após retração de 0,3% entre janeiro/fevereiro; 2,0% no índice mensal, sendo o sexto mês consecutivo de crescimento. No resultado acumulado do primeiro

trimestre, houve expansão de 2,4%, enquanto no dos últimos doze meses, a taxa foi de 1,1%, registrando crescimento pelo terceiro mês consecutivo.

O salário contratual médio real, por sua vez, registrou aumento de 0,1% no confronto março/fevereiro. Nos outros indicadores foram computados 1,3% no índice mensal e 1,6% no primeiro trimestre. No acumulado nos últimos doze meses, o crescimento foi nulo.

No que se refere à massa salarial real, na passagem de fevereiro para março, o resultado nacional foi de 0,1%, acompanhado por doze dos vinte e dois gêneros investigados, destacando-se fumo (9,3%) e têxtil (1,6%). Em contraposição, os setores que apresentaram as maiores reduções na massa salarial foram os de mobiliário (-2,4%) e diversos (-1,2%). Por local, foram computados aumentos de 0,6% na Região Sul e 0,3% em São Paulo. Por sua vez, Rio de Janeiro apresentou recuo de 0,6%, assim como o Nordeste (-0,5%) e Minas Gerais (-0,3%).

No mesmo tipo de comparação, o salário médio real também cresceu 0,1%, em doze segmentos, destacando-se o de bebidas, com acréscimo de 2,0%. Nos locais contemplados pela pesquisa, foram verificados acréscimos de 1,0% na Região Nordeste, 0,3% no Rio de Janeiro, 0,1% em São Paulo e decréscimos de 0,2% no Sul e -0,1% em Minas Gerais.

No que diz respeito ao índice mensal, a massa salarial se expandiu 2,0%, acompanhada por catorze gêneros. Sobressaem os aumentos de borracha (7,7%) e material de transporte (7,6%) e, em oposição, as quedas mais acentuadas em couros e peles (-10,3%) e madeira (-8,8%). Em termos regionais, houve expansão em três locais pesquisados: São Paulo (2,8%), Sul (2,4%) e Minas Gerais (1,8%). Rio de Janeiro apresentou queda de 3,9%, enquanto que no Nordeste a redução foi de 0,7%. No que tange ao salário médio, o resultado nacional foi de 1,3%, enquanto que nos locais foram registrados acréscimos de 3,0% no Rio de Janeiro, 1,5% na região Sul, 1,3% em São Paulo, 0,8% em Minas Gerais e queda de 0,8% no Nordeste.

O índice trimestral mostrou uma expansão de 2,4% no total de salários reais, resultado superior ao do último trimestre de 2000 (2,0%). Doze dos vinte e dois gêneros apresentaram resultados melhores aos do período outubro-dezembro. Entre as variações positivas, destacaram-se química (que

passa de 1,7% para 4,2%) e material de transporte (de 6,4% para 7,9%). No primeiro trimestre, regionalmente, as maiores taxas foram observadas na Região Sul (3,4%), São Paulo (2,9%) e Minas Gerais (2,1%). O Nordeste apresentou pequeno aumento de 0,3% e o Rio de Janeiro, decréscimo de 3,1%. O salário médio, por sua vez, acumulou 1,6% no período janeiro-março de 2001, apresentando resultados positivos em quatro locais, enquanto que somente a região Nordeste registrou queda (-0,8%). Rio de Janeiro liderou o crescimento com 3,9%, seguido pelo aumento de 2,0% na região Sul, 1,7% em São Paulo e 1,1% em Minas Gerais.

No resultado acumulado nos últimos doze meses, houve aumento de 1,1% na massa salarial. Cabe ressaltar que este indicador passou a apresentar taxas positivas a partir de 2001, após um longo período de retração, uma vez que o último aumento foi observado em abril de 1996 (1,5%). Os locais, por sua vez, foram assim ordenados: 3,4% na região Sul, 1,3% em São Paulo, 0,7% no Nordeste, -2,4% em Minas Gerais e -4,4% no Rio de Janeiro. Já o salário médio, que vinha desacelerando o ritmo de queda desde março de 2000, atingiu 0,0%. As taxas nas áreas pesquisadas foram, respectivamente, -0,6% em Minas Gerais e Nordeste, 0,0% em São Paulo, 0,6% na região Sul e 3,5% no Rio de Janeiro.

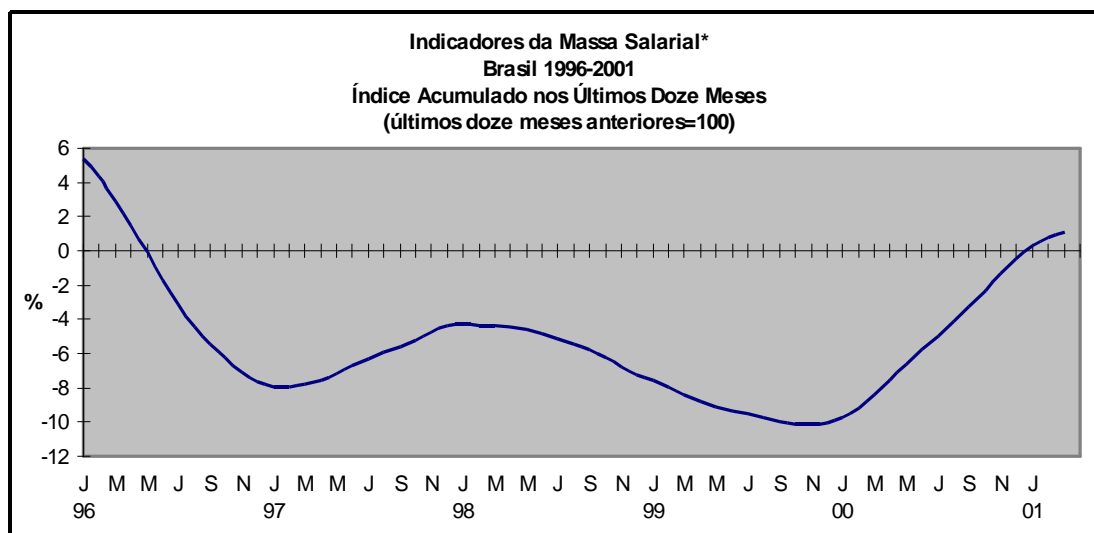

Fonte: IBGE/DPE/Departamento de Indústria  
\*deflacionado pelo INPC-IBGE

#### **NÚMERO DE HORAS PAGAS**

O setor industrial continua reduzindo o número de horas pagas na produção: entre janeiro e fevereiro há um recuo de 1,6%, a quarta queda

consecutiva no confronto com o mês anterior. Na comparação com fevereiro de 2000 há uma redução de 0,3%, permanecendo positivos os resultados dos demais confrontos: 0,2% no acumulado do ano e 0,9% nos últimos doze meses.

No confronto fevereiro 01/fevereiro 00, três dos cinco locais pesquisados mostram diminuição no total das horas pagas. Com a maior queda figura, mais uma vez, a indústria do Rio de Janeiro (-7,4%), como resultado dos decréscimos observados em dezenove dos vinte e um setores pesquisados. Em São Paulo o recuo é de 0,7% e no Nordeste de -0,4%. Minas Gerais ampliou em 1,7% o número de horas pagas e a região Sul 0,9%. No total do país, couros e peles (-12,4%) e bebidas (-10,6%) são os setores que mais reduzem as horas pagas, entre os doze que apresentam este movimento. Em contraste, entre os que apresentam aumento destacam-se: fumo (10,9%) e borracha (8,7%).

No indicador acumulado no primeiro bimestre, há uma expansão de 0,2% no número de horas pagas do total do país, fruto de acréscimos em nove dos vinte e dois setores pesquisados. Neste sentido destacam-se com os maiores aumentos: borracha (8,4%), material elétrico e de comunicações (6,3%), material de transporte (5,1%) e mecânica (4,1%). Entre os ramos que diminuem as horas pagas, as maiores quedas são registradas, também neste confronto, em couros e peles (-13,2%) e em bebidas (-10,5%). Regionalmente, observam-se aumentos no total de horas pagas de três áreas pesquisadas: região Sul (1,5%), Minas Gerais (1,3%) e Nordeste (0,4%). No Rio de Janeiro a redução é bastante intensa (-7,3%), e suave em São Paulo (-0,3%).

Por fim, o indicador acumulado nos últimos doze meses mostra uma virtual estabilidade na passagem de janeiro (1,0%) para fevereiro (0,9%).

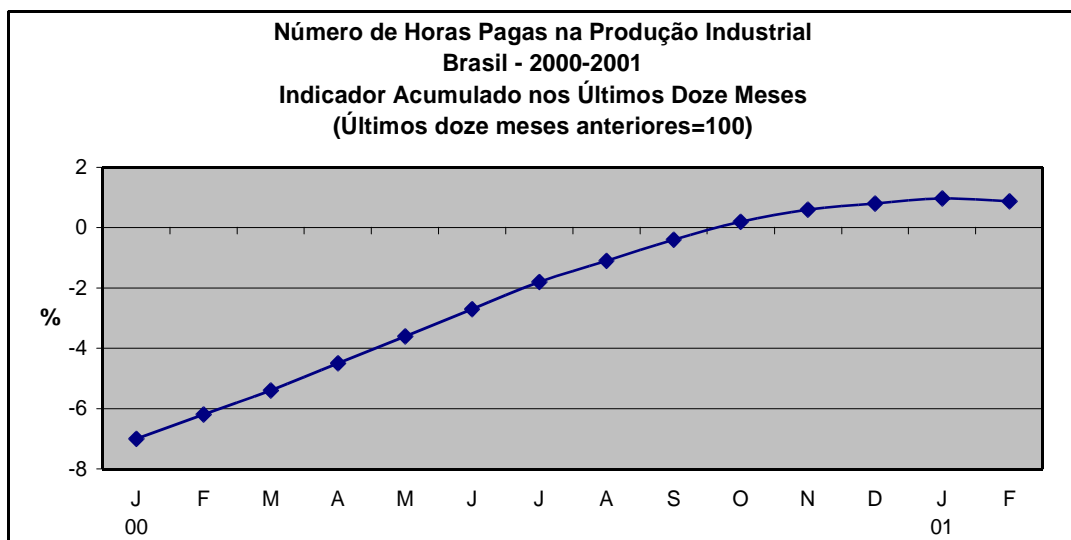

Fonte: IBGE/DPE/Departamento de Indústria

#### VALOR DAS HORAS EXTRAS

O valor real das horas extras pagas em fevereiro pelo setor industrial prossegue apresentando expansão segundo os principais indicadores: 6,9% em relação a janeiro, 3,7% em relação a fevereiro do ano passado, 3,0% no acumulado no ano e 10,2% nos últimos doze meses.

No confronto fevereiro 2001/ fevereiro 2000, foram computados os seguintes resultados regionais para o valor real das horas: 4,5% na região Nordeste, 4,9% na região Sul, 10,9% em Minas Gerais, 4,6% em São Paulo e queda de 12,6% no Rio de Janeiro. Em nível nacional, as maiores taxas positivas foram obtidas nos gêneros fumo (58,5%) e bebidas (54,1%). Entre os ramos que reduzem o valor das horas extras, as perdas mais intensas são apontadas por farmacêutica (-30,1%) e em papel e papelão (-28,8%).

No indicador acumulado no ano, o valor real das horas extras pagas cresceu 3,0%, resultado ligeiramente acima do verificado no mês anterior (2,2%). Em termos regionais, também predomina um quadro positivo: 13,0% na região Nordeste, 7,2% na região Sul, 20,9% em Minas Gerais e 0,4% em São Paulo, ficando somente o Rio de Janeiro com resultado negativo (-5,0%)

No que se refere ao resultado acumulado nos últimos doze meses (10,2%), quinze dos vinte e dois gêneros apontam crescimento, sendo que os avanços mais expressivos foram atribuídos a material de transporte (50,9%) e borracha (34,7%). Por outro lado, as quedas mais acentuadas foram verificadas em perfumaria (-29,3%) e farmacêutica (-21,6%). Regionalmente



todas as variações foram positivas: 21,5% na região Nordeste, 15,5% na região Sul, 10,0% em Minas Gerais, 0,8% no Rio de Janeiro e 9,9% em São Paulo.

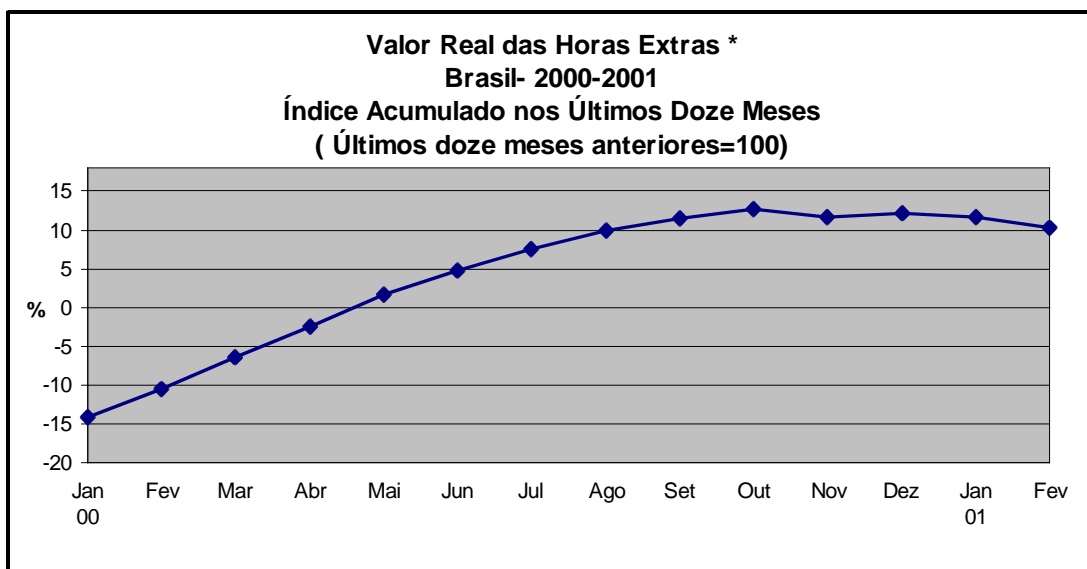

Fonte: IBGE/DPE/Departamento de Indústria

\* deflacionado pelo INPC-IBGE

#### **FOLHA DE PAGAMENTO**

Entre janeiro e fevereiro, o valor real da folha de pagamento da indústria mostra redução de 4,9%. Já nos demais confrontos o quadro é de expansão: 0,2% frente a fevereiro de 2000, 1,4% no acumulado do ano e 0,4% nos últimos doze meses.

O aumento real de 0,2% observado na comparação fevereiro 01/fevereiro 00, na folha de pagamento, reflete os ganhos de oito dos vinte e dois setores pesquisados, com destaque para os registrados em fumo (18,5%) e mobiliário (11,1%). Em contrapartida, com as maiores reduções encontram-se extrativa mineral (-17,2%) e couros e peles (-8,8%). Regionalmente, são verificados acréscimos na folha de pagamento de três das cinco áreas investigadas: Nordeste (2,4%), região Sul (2,2%) e São Paulo (0,2%). O Rio de Janeiro apresenta o maior decréscimo (-7,9%), ficando Minas Gerais com queda de 0,7%.

No indicador acumulado no ano, a indústria de Minas Gerais é a que mais amplia o valor da folha de pagamento (4,9%), como consequência dos acréscimos em doze dos vinte e dois setores pesquisados. Com crescimento figuram, ainda, região Sul (2,9%) e São Paulo (1,4%). O Rio de Janeiro

mostra, também neste confronto, a queda mais intensa (-7,8%). No Nordeste há uma redução de 0,2%. No total do país a folha de pagamento se expandiu na metade dos vinte e dois setores pesquisados. Os maiores ganhos reais são assinalados em material de transporte (13,3%) e em mobiliário (12,9%) e, as maiores perdas, em extrativa mineral (-22,2%) e couros e peles (-11,6%).

Com o resultado deste mês, há uma virtual estabilidade no ritmo de crescimento do valor da folha de pagamento da indústria, segundo o indicador acumulado nos últimos doze meses, entre janeiro (0,5%) e fevereiro (0,4%).

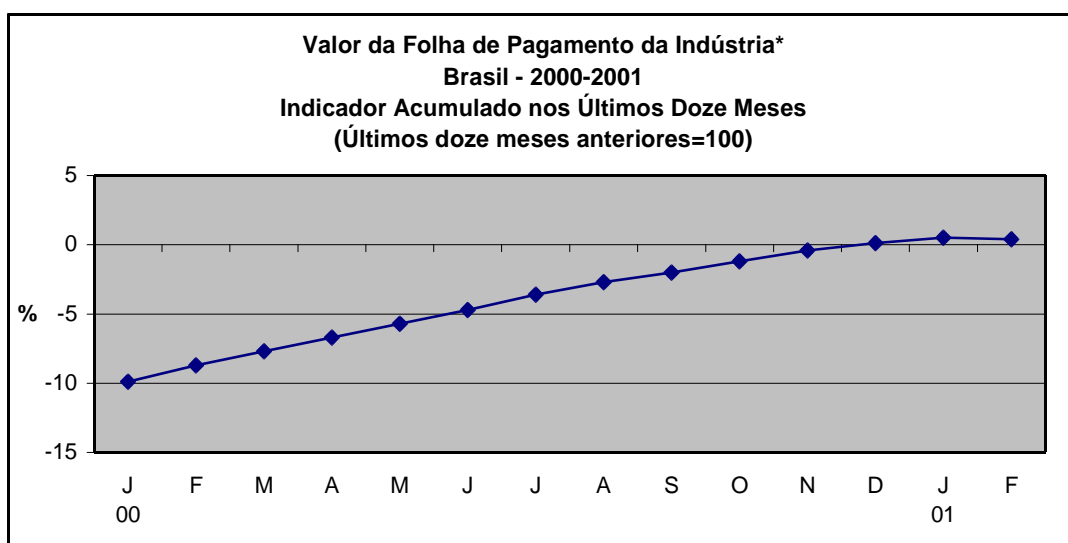

Fonte: IBGE/DPE/Departamento de Indústria  
\* deflacionado pelo INPC-IBGE



**TABELA 1**  
**INDICADORES CONJUNTURAIS DA INDUSTRIA**  
**PESSOAL OCUPADO NA PRODUÇÃO**  
**MARÇO / 20- VARIAÇÃO (%)**

REGIÕES	MES/MES ANTERIOR	MENSAL	ACUMULADO JAN - MAR	ACUMULADO 12 MESES
BRASIL	0,0	0,6	0,8	1,1
SÃO PAULO	0,2	1,4	1,2	1,3
RIO DE JANEIRO	-0,9	-6,7	-6,8	-7,7
MINAS GERAIS	-0,3	1,0	1,0	-1,8
REGIÃO SUL	0,8	0,9	1,3	2,9
REGIÃO NORDESTE	-1,4	0,1	1,1	1,2

FONTE: IBGE/DPE/DEPARTAMENTO DE INDUSTRIA

**TABELA 2**  
**INDICADORES CONJUNTURAIS DA INDUSTRIA**  
**SALARIO CONTRATUAL MEDIO REAL**  
**MARÇO / 20- VARIAÇÃO (%)**

REGIÕES	MES/MES ANTERIOR	MENSAL	ACUMULADO JAN - MAR	ACUMULADO 12 MESES
BRASIL	0,1	1,3	1,6	0,0
SÃO PAULO	0,1	1,3	1,7	0,0
RIO DE JANEIRO	0,3	3,0	3,9	3,5
MINAS GERAIS	-0,1	0,8	1,1	-0,6
REGIÃO SUL	-0,2	1,5	2,0	0,6
REGIÃO NORDESTE	1,0	-0,8	-0,8	-0,6

FONTE: IBGE/DPE/DEPARTAMENTO DE INDUSTRIA

**TABELA 3**  
**INDICADORES CONJUNTURAIS DA INDUSTRIA**  
**NUMERO DE HORAS PAGAS POR TRABALHADOR**  
**FEVEREIRO/ 2001 - VARIAÇÃO (%)**

REGIÕES	MES/MES ANTERIOR	MENSAL	ACUMULADO JAN - FEV	ACUMULADO 12 MESES
BRASIL	-1,7	-1,3	-0,8	-0,2
SÃO PAULO	-1,6	-2,2	-1,4	-0,5
RIO DE JANEIRO	-1,5	-1,0	-0,6	0,3
MINAS GERAIS	-1,7	0,1	0,3	-0,3
REGIÃO SUL	-2,0	-0,7	-0,1	0,4
REGIÃO NORDESTE	-1,2	-1,3	-1,3	-0,1

FONTE: IBGE/DPE/DEPARTAMENTO DE INDUSTRIA

**TABELA 4**  
**INDICADORES CONJUNTURAIS DA INDUSTRIA**  
**FOLHA REAL DE PAGAMENTO**  
**FEVEREIRO/ 2001 - VARIAÇÃO (%)**

REGIÕES	MES/MES ANTERIOR	MENSAL	ACUMULADO JAN - FEV	ACUMULADO 12 MESES
BRASIL	-4,9	0,2	1,4	0,4
SÃO PAULO	-5,3	0,2	1,4	0,3
RIO DE JANEIRO	-2,7	-7,9	-7,8	-5,1
MINAS GERAIS	-11,2	-0,7	4,9	-1,0
REGIÃO SUL	-3,7	2,2	2,9	2,8
REGIÃO NORDESTE	1,8	2,4	-0,2	1,9

FONTE: IBGE/DPE/DEPARTAMENTO DE INDUSTRIA

## **INDICADORES DE MARÇO DE 2001**



**PESQUISA INDUSTRIAL MENSAL - DADOS GERAIS**  
**INDUSTRIA GERAL - BRASIL**  
**2001**

V A R I A V E I S	M A R Ç O			
	B. FIXA	MENSAL	ACUM.	12 MESES
PESS. OCUP. NA PROD.	57,5	100,6	100,8	101,1
SALARIO CONTRATUAL(1)	106574	108,4	108,4	107,1
SALARIO CONTRAT. REAL	69,0	102,0	102,4	101,1
SAL. CONTRAT. MEDIO(1)	186967	107,7	107,6	106,0
SAL.CONTRAT. MED. REAL	121,1	101,3	101,6	100,0

IBGE/DPE/DEPARTAMENTO DE INDUSTRIA  
(1) INDICES BASE FIXA DIVIDIDOS POR MILHÃO

**PESQUISA INDUSTRIAL MENSAL - DADOS GERAIS**  
**INDUSTRIA GERAL - SÃO PAULO**  
**2001**

V A R I A V E I S	M A R Ç O			
	B. FIXA	MENSAL	ACUM.	12 MESES
PESS. OCUP. NA PROD.	56,5	101,4	101,2	101,3
SALARIO CONTRATUAL(1)	107279	109,2	109,0	107,3
SALARIO CONTRAT. REAL	69,5	102,8	102,9	101,3
SAL. CONTRAT. MEDIO(1)	191850	107,6	107,6	105,9
SAL.CONTRAT. MED. REAL	124,2	101,3	101,7	100,0

IBGE/DPE/DEPARTAMENTO DE INDUSTRIA  
(1) INDICES BASE FIXA DIVIDIDOS POR MILHÃO

**PESQUISA INDUSTRIAL MENSAL - DADOS GERAIS**  
**INDUSTRIA GERAL - RIO DE JANEIRO**  
**2001**

V A R I A V E I S	M A R Ç O			
	B. FIXA	MENSAL	ACUM.	12 MESES
PESS. OCUP. NA PROD.	46,6	93,4	93,2	92,3
SALARIO CONTRATUAL(1)	84630	102,1	102,6	101,3
SALARIO CONTRAT. REAL	54,8	96,1	96,9	95,6
SAL. CONTRAT. MEDIO(1)	182765	109,4	110,0	109,7
SAL.CONTRAT. MED. REAL	118,3	103,0	103,9	103,5

IBGE/DPE/DEPARTAMENTO DE INDUSTRIA  
(1) INDICES BASE FIXA DIVIDIDOS POR MILHÃO



**PESQUISA INDUSTRIAL MENSAL - DADOS GERAIS**  
**INDUSTRIA GERAL - MINAS GERAIS**  
**2001**

V A R I A V E I S	M A R Ç O			
	B. FIXA	MENSAL	ACUM.	12 MESES
PESS. OCUP. NA PROD.	52,1	101,0	101,0	98,2
SALARIO CONTRATUAL(1)	97928	108,1	108,1	103,4
SALARIO CONTRAT. REAL	63,4	101,8	102,1	97,7
SAL. CONTRAT. MEDIO(1)	189227	107,1	107,0	105,3
SAL.CONTRAT. MED. REAL	122,5	100,8	101,1	99,4

IBGE/DPE/DEPARTAMENTO DE INDUSTRIA  
(1) INDICES BASE FIXA DIVIDIDOS POR MILHÃO

**PESQUISA INDUSTRIAL MENSAL - DADOS GERAIS**  
**INDUSTRIA GERAL - REGIÃO SUL**  
**2001**

V A R I A V E I S	M A R Ç O			
	B. FIXA	MENSAL	ACUM.	12 MESES
PESS. OCUP. NA PROD.	66,8	100,9	101,3	102,9
SALARIO CONTRATUAL(1)	132067	108,9	109,4	109,6
SALARIO CONTRAT. REAL	85,5	102,4	103,4	103,4
SAL. CONTRAT. MEDIO(1)	198884	107,9	108,0	106,5
SAL.CONTRAT. MED. REAL	128,8	101,5	102,0	100,6

IBGE/DPE/DEPARTAMENTO DE INDUSTRIA  
(1) INDICES BASE FIXA DIVIDIDOS POR MILHÃO

**PESQUISA INDUSTRIAL MENSAL - DADOS GERAIS**  
**INDUSTRIA GERAL - REGIÃO NORDESTE**  
**2001**

V A R I A V E I S	M A R Ç O			
	B. FIXA	MENSAL	ACUM.	12 MESES
PESS. OCUP. NA PROD.	57,1	100,1	101,1	101,2
SALARIO CONTRATUAL(1)	83221	105,5	106,2	106,6
SALARIO CONTRAT. REAL	53,9	99,3	100,3	100,7
SAL. CONTRAT. MEDIO(1)	147810	105,5	105,0	105,3
SAL.CONTRAT. MED. REAL	95,7	99,2	99,2	99,4

IBGE/DPE/DEPARTAMENTO DE INDUSTRIA  
(1) INDICES BASE FIXA DIVIDIDOS POR MILHÃO

INDICADORES DE PESSOAL OCUPADO NA PRODUÇÃO

BRASIL  
2001

C L A S S E S E G E N E R O S	M A R Ç O		
	B.FIXA	MENSAL	ACUM. !12 MESES!
INDUSTRIA GERAL	57,50	100,62	100,82 ! 101,08
EXTRATIVA MINERAL	28,84	101,73	101,42 ! 102,59
IND. TRANSFORMAÇÃO	58,08	100,60	100,81 ! 101,06
MINER. NÃO METALICOS	66,81	98,58	97,90 ! 97,84
METALURGICA	62,61	101,33	101,74 ! 101,17
MECANICA	49,52	101,79	102,78 ! 103,08
MAT. ELETRICO E COM.	55,60	105,45	105,08 ! 102,73
MAT. DE TRANSPORTE	74,95	108,57	107,94 ! 105,19
MADEIRA	46,81	91,66	93,86 ! 102,53
MOBILIARIO	64,14	102,87	104,76 ! 106,97
PAPEL E PAPELÃO	68,14	96,63	97,88 ! 100,07
BORRACHA	71,02	108,34	108,82 ! 108,68
COURO E PELES	51,21	90,15	88,99 ! 93,43
QUIMICA	57,34	101,91	102,28 ! 100,33
FARMACEUTICA	99,74	95,77	95,79 ! 96,21
PERF., SABÕES E VELAS	108,37	103,72	103,89 ! 102,54
PROD. MAT. PLASTICAS	71,07	99,57	99,95 ! 100,66
TEXTIL	41,85	98,67	98,20 ! 97,59
VEST., CALC., ART. TEC.	30,56	97,95	98,50 ! 100,01
PRODUTOS ALIMENTARES	81,33	101,79	101,92 ! 102,23
BEBIDAS	65,50	89,56	90,51 ! 91,50
FUMO	66,64	98,39	98,53 ! 99,47
EDITORIAL E GRAFICA	71,85	97,06	95,44 ! 97,14
DIVERSAS	58,39	95,62	95,78 ! 96,39

IBGE/DPE/DEPARTAMENTO DE INDUSTRIA

INDICADORES DE SALARIO CONTRATUAL NOMINAL  
DO PESSOAL OCUPADO NA PRODUÇÃO  
BRASIL  
2001

C L A S S E S E G E N E R O S	M A R Ç O			
	B.FIXA (1)	MENSAL	ACUM. 12 MESES	
INDUSTRIA GERAL	106574	108,4	108,4	107,1
EXTRATIVA MINERAL	68748	107,9	108,1	107,7
IND. TRANSFORMAÇÃO	107412	108,4	108,5	107,1
MINER. NÃO METALICOS	134340	104,7	104,7	104,7
METALURGICA	109137	108,6	108,9	106,8
MECANICA	90472	109,2	109,4	108,1
MAT. ELETRICO E COM.	100025	109,2	109,2	106,6
MAT. DE TRANSPORTE	145890	114,3	114,2	110,4
MADEIRA	78141	97,0	99,9	110,4
MOBILIARIO	111902	111,1	113,9	112,8
PAPEL E PAPELÃO	135273	108,0	108,4	108,3
BORRACHA	124598	114,5	114,2	111,6
COUROS E PELES	78241	95,3	94,8	100,2
QUIMICA	107698	109,9	110,4	106,9
FARMACEUTICA	209345	103,6	104,1	105,5
PERF., SABÕES E VELAS	195835	108,3	108,6	107,6
PROD. MAT. PLASTICAS	119472	106,9	107,7	107,6
TEXTIL	66775	104,8	103,7	102,0
VEST., CALC., ART. TEC.	54714	107,1	106,8	105,6
PRODUTOS ALIMENTARES	138535	108,2	107,9	106,8
BEBIDAS	131148	99,8	98,7	98,3
FUMO	111654	98,0	99,1	100,9
EDITORIAL E GRAFICA	153361	108,0	106,8	106,3
DIVERSAS	129590	103,2	103,3	103,5

IBGE/DPE/DEPARTAMENTO DE INDUSTRIA  
(1) INDICES DIVIDIDOS POR MILHÃO.

INDICADORES DE SALARIO CONTRATUAL REAL  
DO PESSOAL OCUPADO NA PRODUÇÃO  
BRASIL  
2001

C L A S S E S E G E N E R O S	M A R Ç O		
	B. FIXA	MENSAL	ACUM. !12 MESES!
INDUSTRIA GERAL	69,01	101,96	102,43 ! 101,10
EXTRATIVA MINERAL	44,52	101,52	102,09 ! 101,69
IND. TRANSFORMAÇÃO	69,55	101,97	102,44 ! 101,09
MINER. NÃO METALICOS	86,99	98,54	98,86 ! 98,86
METALURGICA	70,67	102,15	102,85 ! 100,81
MECANICA	58,59	102,74	103,30 ! 102,08
MAT. ELETRICO E COM.	64,77	102,76	103,18 ! 100,67
MAT. DE TRANSPORTE	94,47	107,55	107,88 ! 104,25
MADEIRA	50,60	91,23	94,32 ! 104,23
MOBILIARIO	72,46	104,56	107,57 ! 106,53
PAPEL E PAPELÃO	87,60	101,64	102,42 ! 102,25
BORRACHA	80,68	107,71	107,82 ! 105,32
COURO E PELES	50,66	89,69	89,52 ! 94,55
QUIMICA	69,74	103,42	104,24 ! 100,94
FARMACEUTICA	135,56	97,45	98,36 ! 99,64
PERF., SABÕES E VELAS	126,81	101,92	102,54 ! 101,62
PROD. MAT. PLASTICAS	77,36	100,54	101,72 ! 101,56
TEXTIL	43,24	98,61	97,91 ! 96,25
VEST., CALC., ART. TEC.	35,43	100,78	100,88 ! 99,69
PRODUTOS ALIMENTARES	89,71	101,79	101,87 ! 100,80
BEBIDAS	84,93	93,86	93,23 ! 92,80
FUMO	72,30	92,19	93,61 ! 95,22
EDITORIAL E GRAFICA	99,31	101,58	100,88 ! 100,34
DIVERSAS	83,92	97,11	97,57 ! 97,67

IBGE/DPE/DEPARTAMENTO DE INDUSTRIA

**INDICADORES DE SALARIO CONTRATUAL MEDIO NOMINAL  
DO PESSOAL OCUPADO NA PRODUÇÃO  
BRASIL  
2001**

C L A S S E S E G E N E R O S	M A R Ç O			
	B.FIXA (1)	MENSAL	ACUM.	12 MESES
INDUSTRIA GERAL	186967	107,7	107,6	106,0
EXTRATIVA MINERAL	240189	106,1	106,6	105,0
IND. TRANSFORMAÇÃO	186553	107,7	107,6	106,0
MINER. NÃO METALICOS	203609	106,2	106,9	107,0
METALURGICA	175532	107,1	107,0	105,5
MECANICA	183431	107,3	106,4	104,9
MAT. ELETRICO E COM.	181389	103,6	104,0	103,8
MAT. DE TRANSPORTE	196563	105,3	105,8	104,9
MADEIRA	167992	105,8	106,4	107,7
MOBILIARIO	177133	108,0	108,7	105,5
PAPEL E PAPELÃO	200306	111,8	110,8	108,3
BORRACHA	176197	105,7	104,9	102,6
COUROS E PELES	151245	105,7	106,5	107,3
QUIMICA	189630	107,9	107,9	106,5
FARMACEUTICA	210208	108,1	108,7	109,7
PERF., SABÕES E VELAS	182542	104,4	104,5	105,0
PROD. MAT. PLASTICAS	172451	107,3	107,8	106,9
TEXTIL	161985	106,2	105,6	104,5
VEST., CALC., ART. TEC.	180096	109,4	108,4	105,6
PRODUTOS ALIMENTARES	171960	106,3	105,8	104,4
BEBIDAS	200787	111,4	109,1	107,5
FUMO	149429	99,6	102,2	104,6
EDITORIAL E GRAFICA	215170	111,2	111,9	109,5
DIVERSAS	227398	107,9	107,9	107,3

IBGE/DPE/DEPARTAMENTO DE INDUSTRIA  
(1) INDICES DIVIDIDOS POR MILHÃO.

INDICADORES DE SALARIO CONTRATUAL MEDIO REAL  
DO PESSOAL OCUPADO NA PRODUÇÃO  
BRASIL  
2001

C L A S S E S E G E N E R O S	M A R Ç O		
	B.FIXA	MENSAL	ACUM. !12 MESES!
INDUSTRIA GERAL	121,07	101,33	101,60 ! 100,02
EXTRATIVA MINERAL	155,53	99,80	100,66 ! 99,10
IND. TRANSFORMAÇÃO	120,80	101,36	101,62 ! 100,04
MINER. NÃO METALICOS	131,85	99,96	100,97 ! 101,05
METALURGICA	113,67	100,81	101,09 ! 99,64
MECANICA	118,78	100,93	100,51 ! 99,04
MAT. ELETRICO E COM.	117,46	97,45	98,19 ! 97,97
MAT. DE TRANSPORTE	127,28	99,06	99,96 ! 99,07
MADEIRA	108,78	99,52	100,49 ! 101,70
MOBILIARIO	114,70	101,65	102,69 ! 99,55
PAPEL E PAPELÃO	129,71	105,18	104,64 ! 102,23
BORRACHA	114,10	99,41	99,08 ! 96,87
COUROS E PELES	97,94	99,48	100,59 ! 101,30
QUIMICA	122,80	101,48	101,91 ! 100,59
FARMACEUTICA	136,12	101,75	102,68 ! 103,57
PERF., SABÕES E VELAS	118,21	98,26	98,70 ! 99,09
PROD. MAT. PLASTICAS	111,67	100,98	101,77 ! 100,89
TEXTIL	104,89	99,93	99,70 ! 98,65
VEST., CALC., ART. TEC.	116,62	102,90	102,41 ! 99,70
PRODUTOS ALIMENTARES	111,35	100,00	99,96 ! 98,60
BEBIDAS	130,02	104,80	103,03 ! 101,48
FUMO	96,76	93,70	96,50 ! 98,73
EDITORIAL E GRAFICA	139,33	104,65	105,69 ! 103,34
DIVERSAS	147,25	101,55	101,87 ! 101,34

IBGE/DPE/DEPARTAMENTO DE INDUSTRIA

**TAXA DE ROTATIVIDADE  
BRASIL E REGIÕES  
2001**

CLASSES E GENEROS	MARÇO					
	BRASIL	NE	MG	RJ	SP	SUL
INDUSTRIA GERAL	2,3	1,9	1,8	1,3	1,8	2,5
EXTRATIVA MINERAL	0,9	0,8	0,6	0,7	2,0	1,1
IND. TRANSFORMAÇÃO	2,3	2,0	1,9	1,3	1,8	2,5
MINER. NÃO METALICOS	1,9	1,8	1,3	0,7	1,2	1,8
METALURGICA	1,3	0,8	0,8	1,1	1,3	1,4
MECANICA	1,2	0,3	2,1	0,6	0,8	1,7
MAT. ELETRICO E COM.	1,2	1,8	3,0	1,9	0,6	2,0
MAT. DE TRANSPORTE	2,0	0,7	0,5	0,7	2,5	1,4
MADEIRA	2,5	2,2	1,0	0,8	1,8	2,6
MOBILIARIO	2,4	1,6	1,3	2,5	2,5	2,3
PAPEL E PAPELÃO	1,1	0,5	1,8	2,2	0,7	1,7
BORRACHA	1,8	0,7	0,5	3,0	1,5	2,1
COUROS E PELES	3,7	1,9	2,6	0,7	2,5	4,4
QUIMICA	1,7	0,4	0,9	0,9	1,3	1,5
FARMACEUTICA	1,4	0,3	3,8	0,5	1,1	0,6
PERF., SABÕES E VELAS	1,0	3,6	4,2	1,4	0,5	1,4
PROD. MAT. PLASTICAS	1,7	1,1	2,0	1,1	1,3	2,2
TEXTIL	2,0	1,1	1,0	0,6	1,6	2,5
VEST., CALC., ART. TEC.	3,6	1,7	2,3	1,8	3,8	3,0
PRODUTOS ALIMENTARES	2,9	0,8	2,2	0,8	3,4	3,1
BEBIDAS	1,6	3,2	0,7	1,4	1,4	1,5
FUMO	4,1	3,4	0,5	--	2,0	2,2
EDITORIAL E GRAFICA	1,4	1,0	0,1	0,4	1,0	0,8
DIVERSAS	1,8	0,2	1,9	1,8	1,6	2,9

IBGE/DPE/DEPARTAMENTO DE INDUSTRIA

## **INDICADORES DE FEVEREIRO DE 2001**





**PESQUISA INDUSTRIAL MENSAL - DADOS GERAIS**  
**INDUSTRIA GERAL - BRASIL**  
**2001**

V A R I A V E I S	BASE FIXA			MENSAL	ACUM.	12 MESES
	DEZ	JAN	FEV	FEV	JAN-FEV	ATE FEV
!PESS. OCUP. NA PROD.	57,4	57,5	57,5	101,1	100,9	101,0
!N. DE HS PGS. NA PROD.	53,3	53,2	52,3	99,7	100,2	100,9
!N. DE HS PGS. P/ TRAB.	93,1	92,7	91,1	98,7	99,2	99,8
!SALARIO CONTRATUAL(1)	104399	105781	105926	108,6	108,5	106,7
!SALARIO CONTRAT. REAL	68,8	69,2	68,9	102,6	102,7	100,8
!SAL. CONTRAT. MEDIO(1)	183573	185726	185909	107,5	107,5	105,7
!SAL.CONTRAT. MED. REAL	121,0	121,4	121,0	101,5	101,7	99,8
!FOLHA DE PAGAMENTO(1)	157056	126121	120564	106,2	107,2	106,3
!FOLHA DE PGTO REAL	103,5	82,5	78,4	100,2	101,4	100,4
!FOLHA DE PGTO P/ TRAB.(1)	276711	221875	211999	105,1	106,2	105,3
!F.DE PGTO REAL P/ TRAB.	182,3	145,1	137,9	99,2	100,5	99,4
!V. DAS HS-EXTRAS PAGAS(1)	174232	145887	156732	109,8	108,8	116,7
!V. REAL HS-EXTR. PAGAS	114,8	95,4	102,0	103,7	103,0	110,2
!VALOR DA PRODUÇÃO(1)	114514	110603	110590	110,8	114,0	115,4
!VALOR REAL DA PRODUÇÃO	75,4	72,3	72,0	100,0	102,7	100,7

IBGE/DPE/DEPARTAMENTO DE INDUSTRIA  
(1) INDICES BASE FIXA DIVIDIDOS POR MILHÃO

**PESQUISA INDUSTRIAL MENSAL - DADOS GERAIS**  
**INDUSTRIA GERAL - SÃO PAULO**  
**2001**

V A R I A V E I S	BASE FIXA			MENSAL	ACUM.	12 MESES
	DEZ	JAN	FEV	FEV	JAN-FEV	ATE FEV
!PESS. OCUP. NA PROD.	55,9	56,1	56,4	101,5	101,1	101,2
!N. DE HS PGS. NA PROD.	51,2	51,3	50,7	99,3	99,7	100,6
!N. DE HS PGS. P/ TRAB.	91,9	91,7	90,2	97,9	98,6	99,5
!SALARIO CONTRATUAL(1)	104240	106101	106491	109,2	108,8	106,9
!SALARIO CONTRAT. REAL	68,7	69,4	69,3	103,1	103,0	100,9
!SAL. CONTRAT. MEDIO(1)	188353	190993	190798	107,6	107,6	105,7
!SAL.CONTRAT. MED. REAL	124,1	124,9	124,1	101,6	101,8	99,8
!FOLHA DE PAGAMENTO(1)	157492	129305	123012	106,1	107,1	106,2
!FOLHA DE PGTO REAL	103,8	84,5	80,0	100,2	101,4	100,3
!FOLHA DE PGTO P/ TRAB.(1)	285722	233692	221272	104,6	106,0	105,0
!F.DE PGTO REAL P/ TRAB.	188,3	152,8	144,0	98,7	100,3	99,2
!V. DAS HS-EXTRAS PAGAS(1)	191513	152772	171476	110,7	106,1	116,4
!V. REAL HS-EXTR. PAGAS	126,2	99,9	111,6	104,6	100,4	109,9
!VALOR DA PRODUÇÃO(1)	113448	108088	110356	109,5	113,0	114,2
!VALOR REAL DA PRODUÇÃO	74,7	70,6	71,9	98,8	101,8	99,7

IBGE/DPE/DEPARTAMENTO DE INDUSTRIA  
(1) INDICES BASE FIXA DIVIDIDOS POR MILHÃO

**PESQUISA INDUSTRIAL MENSAL - DADOS GERAIS**  
**INDUSTRIA GERAL - RIO DE JANEIRO**  
**2001**

V A R I A V E I S	BASE FIXA			MENSAL	ACUM.	12 MESES
	DEZ	JAN	FEV	FEV	JAN-FEV	ATE FEV
!PESS. OCUP. NA PROD.	47,7	47,6	47,0	93,5	93,2	92,3
!N. DE HS PGS. NA PROD.	47,3	46,7	45,4	92,6	92,7	92,6
!N. DE HS PGS. P/ TRAB.	98,7	97,6	96,2	99,0	99,4	100,3
!SALARIO CONTRATUAL(1)	85602	85596	84746	102,5	102,8	100,9
!SALARIO CONTRAT. REAL	56,4	56,0	55,1	96,8	97,3	95,3
!SAL. CONTRAT. MEDIO(1)	180632	180855	181380	109,7	110,3	109,4
!SAL.CONTRAT. MED. REAL	119,0	118,3	118,0	103,6	104,4	103,3
!FOLHA DE PAGAMENTO(1)	132859	106316	103985	97,5	97,4	100,5
!FOLHA DE PGTO REAL	87,5	69,5	67,7	92,1	92,2	94,9
!FOLHA DE PGTO P/ TRAB.(1)	279196	223709	221634	104,3	104,5	108,8
!F.DE PGTO REAL P/ TRAB.	184,0	146,3	144,2	98,5	98,9	102,8
!V. DAS HS-EXTRAS PAGAS(1)	110397	99627	97169	92,5	100,4	106,8
!V. REAL HS-EXTR. PAGAS	72,7	65,1	63,2	87,4	95,0	100,8
!VALOR DA PRODUÇÃO(1)	88459	84787	83324	114,4	115,6	117,0
!VALOR REAL DA PRODUÇÃO	58,2	55,4	54,3	103,2	104,2	102,2

IBGE/DPE/DEPARTAMENTO DE INDUSTRIA  
(1) INDICES BASE FIXA DIVIDIDOS POR MILHÃO

**PESQUISA INDUSTRIAL MENSAL - DADOS GERAIS**  
**INDUSTRIA GERAL - MINAS GERAIS**  
**2001**

V A R I A V E I S	BASE FIXA			MENSAL	ACUM.	12 MESES
	DEZ	JAN	FEV	FEV	JAN-FEV	ATE FEV
!PESS. OCUP. NA PROD.	52,2	52,5	52,2	101,6	101,0	97,9
!N. DE HS PGS. NA PROD.	48,7	48,7	47,7	101,7	101,3	97,6
!N. DE HS PGS. P/ TRAB.	93,4	92,9	91,4	100,1	100,3	99,7
!SALARIO CONTRATUAL(1)	96285	97940	97793	108,2	108,0	102,8
!SALARIO CONTRAT. REAL	63,4	64,0	63,6	102,2	102,2	97,1
!SAL. CONTRAT. MEDIO(1)	185502	187762	188456	106,6	107,0	105,0
!SAL.CONTRAT. MED. REAL	122,2	122,8	122,6	100,6	101,2	99,2
!FOLHA DE PAGAMENTO(1)	148699	125603	112137	105,2	110,9	104,9
!FOLHA DE PGTO REAL	98,0	82,1	73,0	99,3	104,9	99,0
!FOLHA DE PGTO P/ TRAB.(1)	286963	241196	216455	103,6	109,8	107,1
!F.DE PGTO REAL P/ TRAB.	189,1	157,7	140,8	97,8	103,9	101,1
!V. DAS HS-EXTRAS PAGAS(1)	227421	195843	177329	117,4	127,7	116,4
!V. REAL HS-EXTR. PAGAS	149,8	128,1	115,4	110,9	120,9	110,0
!VALOR DA PRODUÇÃO(1)	131168	129523	129835	117,1	116,9	115,1
!VALOR REAL DA PRODUÇÃO	86,4	84,6	84,6	105,7	105,3	100,5

IBGE/DPE/DEPARTAMENTO DE INDUSTRIA  
(1) INDICES BASE FIXA DIVIDIDOS POR MILHÃO

**PESQUISA INDUSTRIAL MENSAL - DADOS GERAIS**  
**INDUSTRIA GERAL - REGIÃO SUL**  
**2001**

V A R I A V E I S	BASE FIXA			MENSAL	ACUM.	12 MESES
	DEZ	JAN	FEV	FEV	JAN-FEV	ATE FEV
!PESS. OCUP. NA PROD.	! 66,0	! 65,8	! 66,2	! 101,5	! 101,5	! 103,0
!N. DE HS PGS. NA PROD.	! 61,4	! 60,9	! 60,0	! 100,9	! 101,5	! 103,5
!N. DE HS PGS. P/ TRAB.	! 93,0	! 92,5	! 90,6	! 99,3	! 99,9	! 100,4
!SALARIO CONTRATUAL(1)	! 129231	! 130279	! 130677	! 109,5	! 109,7	! 109,4
!SALARIO CONTRAT. REAL	! 85,1	! 85,2	! 85,0	! 103,4	! 103,9	! 103,3
!SAL. CONTRAT. MEDIO(1)	! 196985	! 198960	! 198345	! 107,9	! 108,1	! 106,2
!SAL.CONTRAT. MED. REAL	! 129,8	! 130,1	! 129,1	! 101,9	! 102,3	! 100,3
!FOLHA DE PAGAMENTO(1)	! 184759	! 136822	! 132389	! 108,2	! 108,7	! 108,9
!FOLHA DE PGTO REAL	! 121,7	! 89,5	! 86,1	! 102,2	! 102,9	! 102,8
!FOLHA DE PGTO P/ TRAB.(1)	! 281803	! 209085	! 201017	! 106,6	! 107,1	! 105,7
!F.DE PGTO REAL P/ TRAB.	! 185,7	! 136,7	! 130,8	! 100,6	! 101,3	! 99,8
!V. DAS HS-EXTRAS PAGAS(1)	! 143433	! 126023	! 141345	! 111,1	! 113,2	! 122,3
!V. REAL HS-EXTR. PAGAS	! 94,5	! 82,4	! 92,0	! 104,9	! 107,2	! 115,5
!VALOR DA PRODUÇÃO(1)	! 115068	! 113855	! 110213	! 109,7	! 115,4	! 113,9
!VALOR REAL DA PRODUÇÃO	! 75,8	! 74,4	! 71,8	! 99,0	! 104,0	! 99,5

IBGE/DPE/DEPARTAMENTO DE INDUSTRIA  
(1) INDICES BASE FIXA DIVIDIDOS POR MILHÃO

**PESQUISA INDUSTRIAL MENSAL - DADOS GERAIS**  
**INDUSTRIA GERAL - REGIÃO NORDESTE**  
**2001**

V A R I A V E I S	BASE FIXA			MENSAL	ACUM.	12 MESES
	DEZ	JAN	FEV	FEV	JAN-FEV	ATE FEV
!PESS. OCUP. NA PROD.	! 58,8	! 59,1	! 58,0	! 100,8	! 101,6	! 101,2
!N. DE HS PGS. NA PROD.	! 54,6	! 54,7	! 53,1	! 99,6	! 100,4	! 101,0
!N. DE HS PGS. P/ TRAB.	! 93,0	! 92,8	! 91,7	! 98,8	! 98,7	! 99,9
!SALARIO CONTRATUAL(1)	! 84378	! 84680	! 83223	! 105,4	! 106,5	! 106,6
!SALARIO CONTRAT. REAL	! 55,6	! 55,4	! 54,2	! 99,6	! 100,8	! 100,6
!SAL. CONTRAT. MEDIO(1)	! 145619	! 145508	! 145682	! 104,6	! 104,8	! 105,3
!SAL.CONTRAT. MED. REAL	! 95,9	! 95,1	! 94,8	! 98,8	! 99,2	! 99,4
!FOLHA DE PAGAMENTO(1)	! 129367	! 103338	! 105758	! 108,5	! 105,5	! 107,9
!FOLHA DE PGTO REAL	! 85,2	! 67,6	! 68,8	! 102,4	! 99,8	! 101,9
!FOLHA DE PGTO P/ TRAB.(1)	! 224466	! 178525	! 186129	! 107,5	! 103,8	! 106,7
!F.DE PGTO REAL P/ TRAB.	! 147,9	! 116,7	! 121,1	! 101,5	! 98,2	! 100,8
!V. DAS HS-EXTRAS PAGAS(1)	! 143915	! 145580	! 126243	! 110,6	! 119,4	! 128,7
!V. REAL HS-EXTR. PAGAS	! 94,8	! 95,2	! 82,1	! 104,5	! 113,0	! 121,5
!VALOR DA PRODUÇÃO(1)	! 130531	! 126366	! 120282	! 105,3	! 107,4	! 121,9
!VALOR REAL DA PRODUÇÃO	! 86,0	! 82,6	! 78,3	! 95,0	! 96,7	! 106,4

IBGE/DPE/DEPARTAMENTO DE INDUSTRIA  
(1) INDICES BASE FIXA DIVIDIDOS POR MILHÃO



INDICADORES DE PESSOAL OCUPADO NA PRODUÇÃO  
BRASIL

2001

C L A S S E S E G E N E R O S	BASE FIXA			MENSAL			ACUMULADO NO ANO			ACUMULADO 12 MESES		
	DEZ	JAN	FEV	DEZ	JAN	FEV	DEZ	JAN	FEV	DEZ	JAN	FEV
INDUSTRIA GERAL.....	57,37	57,45	57,48	100,58	100,79	101,05	100,64	100,79	100,92	100,64	100,86	101,02
EXTRATIVA MINERAL...	29,19	28,95	28,86	102,76	101,38	101,15	102,88	101,38	101,27	102,88	102,80	102,66
IND. TRANSFORMAÇÃO..	57,94	58,03	58,06	100,55	100,79	101,05	100,61	100,79	100,92	100,61	100,83	101,00
MINER. NÃO METALICO	67,22	67,33	66,78	97,80	97,75	97,39	98,05	97,75	97,57	98,05	97,96	97,80
METALURGICA.....	61,53	61,99	62,09	101,56	101,86	102,04	100,21	101,86	101,95	100,21	100,69	101,07
MECANICA.....	49,23	49,72	49,63	102,26	103,24	103,30	102,35	103,24	103,27	102,35	102,79	103,09
MAT. ELETRICO E COM	55,01	55,27	55,35	104,71	104,83	104,96	100,34	104,83	104,89	100,34	101,20	101,99
MAT. DE TRANSPORTE.	72,92	72,69	74,66	105,95	106,21	109,03	102,68	106,21	107,62	102,68	103,43	104,42
MADEIRA.....	48,44	47,51	47,08	98,33	95,44	94,55	104,27	95,44	94,99	104,27	103,99	103,50
MOBILIARIO.....	67,58	66,30	65,09	108,92	107,24	104,18	105,80	107,24	105,71	105,80	106,64	106,94
PAPEL E PAPELÃO....	69,32	69,41	68,76	99,13	99,30	97,73	100,58	99,30	98,51	100,58	100,77	100,50
BORRACHA.....	69,05	71,01	70,75	107,99	109,66	108,46	108,10	109,66	109,06	108,10	108,39	108,52
COUROS E PELES.....	50,83	50,73	50,57	86,67	87,07	89,79	94,76	87,07	88,41	94,76	93,97	93,81
QUIMICA.....	57,44	57,86	57,25	100,08	102,01	102,94	99,64	102,01	102,47	99,64	99,82	100,09
FARMACEUTICA.....	100,41	101,02	99,86	96,16	96,18	95,43	96,98	96,18	95,81	96,98	96,77	96,46
PERF., SABÕES E VELA	111,19	110,27	109,43	104,89	103,85	104,09	101,41	103,85	103,97	101,41	101,79	102,17
PROD. MAT. PLASTICA	71,21	71,07	71,22	101,77	100,37	99,91	100,08	100,37	100,14	100,08	100,48	100,66
TEXTIL.....	40,93	41,36	41,55	96,08	97,46	98,47	97,89	97,46	97,96	97,89	97,77	97,68
VEST., CALC., ART. TEC	30,46	30,28	30,62	98,23	98,40	99,17	100,46	98,40	98,79	100,46	100,40	100,28
PRODUTOS ALIMENTARE	83,17	83,40	82,22	101,19	101,96	102,00	102,24	101,96	101,98	102,24	102,21	102,19
BEBIDAS.....	69,49	67,89	67,25	91,46	90,79	91,16	91,85	90,79	90,97	91,85	91,95	91,91
FUMO.....	28,51	32,50	53,67	86,57	90,30	104,49	94,94	90,30	98,65	94,94	96,73	98,91
EDITORIAL E GRAFICA	72,21	71,91	71,51	96,49	95,10	94,20	97,49	95,10	94,65	97,49	97,45	97,12
DIVERSAS.....	60,75	59,60	58,94	96,52	95,83	95,89	96,48	95,83	95,86	96,48	96,42	96,38

**INDICADORES DO NUMERO DE HORAS PAGAS NA PRODUÇÃO  
BRASIL**

**2001**

C L A S S E S E G E N E R O S	BASE FIXA			MENSAL			ACUMULADO NO ANO			ACUMULADO 12 MESES		
	DEZ	JAN	FEV	DEZ	JAN	FEV	DEZ	JAN	FEV	DEZ	JAN	FEV
INDUSTRIA GERAL.....	53,34	53,21	52,34	99,98	100,59	99,71	100,82	100,59	100,15	100,82	100,97	100,88
EXTRATIVA MINERAL...	29,21	28,89	28,17	100,89	100,11	98,71	101,77	100,11	99,41	101,77	101,50	101,00
IND. TRANSFORMAÇÃO..	53,81	53,68	52,81	99,97	100,60	99,72	100,80	100,60	100,16	100,80	100,96	100,87
MINER. NÃO METALICO	63,26	63,32	60,90	97,04	97,41	95,49	97,90	97,41	96,46	97,90	97,76	97,36
METALURGICA.....	58,01	58,09	57,51	102,22	102,56	101,39	101,86	102,56	101,97	101,86	102,22	102,31
MECANICA.....	47,44	48,11	46,81	103,54	105,81	102,41	103,73	105,81	104,10	103,73	104,42	104,54
MAT. ELETRICO E COM	55,89	56,18	55,98	105,02	106,50	106,07	102,15	106,50	106,29	102,15	103,04	103,70
MAT. DE TRANSPORTE.	65,19	64,94	65,86	103,60	104,08	106,08	103,70	104,08	105,08	103,70	104,04	104,40
MADEIRA.....	42,90	42,73	40,64	98,18	96,85	93,54	106,52	96,85	95,21	106,52	106,00	105,14
MOBILIARIO.....	59,05	58,12	56,09	106,14	104,67	101,04	105,78	104,67	102,85	105,78	106,28	106,13
PAPEL E PAPELÃO....	60,18	59,99	58,07	99,71	99,58	96,76	99,76	99,58	98,17	99,76	100,12	99,83
BORRACHA.....	72,95	75,18	74,37	106,47	108,06	108,70	106,83	108,06	108,38	106,83	106,85	106,93
COUROS E PELES.....	51,31	50,72	49,17	84,75	86,01	87,62	95,10	86,01	86,80	95,10	93,93	93,35
QUIMICA.....	52,21	51,71	50,74	101,01	102,63	103,09	99,85	102,63	102,86	99,85	100,24	100,55
FARMACEUTICA.....	92,22	92,72	91,05	93,84	95,64	95,01	95,67	95,64	95,33	95,67	95,55	95,38
PERF., SABÕES E VELA	95,16	94,23	93,03	100,38	99,46	99,16	96,22	99,46	99,31	96,22	96,43	96,63
PROD. MAT. PLASTICA	64,65	64,43	64,31	102,79	102,12	101,46	101,56	102,12	101,79	101,56	102,02	102,17
TEXTIL.....	38,41	38,78	37,70	95,60	98,42	98,32	97,86	98,42	98,37	97,86	97,73	97,61
VEST., CALC., ART. TEC	28,19	27,41	27,03	98,11	97,60	95,77	99,94	97,60	96,68	99,94	99,88	99,29
PRODUTOS ALIMENTARE	73,07	72,55	71,20	99,62	99,87	100,01	101,31	99,87	99,94	101,31	101,09	100,73
BEBIDAS.....	66,04	64,08	62,72	90,25	89,70	89,37	92,91	89,70	89,53	92,91	92,81	92,55
FUMO.....	29,46	33,28	51,83	84,80	93,08	110,88	93,55	93,08	103,17	93,55	94,76	97,56
EDITORIAL E GRAFICA	65,99	64,89	63,49	94,53	93,51	90,72	93,79	93,51	92,11	93,79	93,80	93,31
DIVERSAS.....	56,62	55,90	55,19	95,84	96,28	96,07	96,52	96,28	96,18	96,52	96,47	96,32

IBGE/DPE/DEPARTAMENTO DE INDUSTRIA

INDICADORES DO NUMERO DE HORAS PAGAS NA PRODUÇÃO POR TRABALHADOR  
BRASIL

2001

C L A S S E S E G E N E R O S	BASE FIXA			MENSAL			ACUMULADO NO ANO			ACUMULADO 12 MESES		
	DEZ	JAN	FEV	DEZ	JAN	FEV	DEZ	JAN	FEV	DEZ	JAN	FEV
INDUSTRIA GERAL.....	93,08	92,70	91,15	99,40	99,80	98,67	100,17	99,80	99,24	100,17	100,10	99,84
EXTRATIVA MINERAL...	100,37	100,10	97,89	98,49	99,05	97,84	99,06	99,05	98,45	99,06	98,90	98,56
IND. TRANSFORMAÇÃO..	92,98	92,60	91,05	99,42	99,82	98,69	100,19	99,82	99,25	100,19	100,12	99,86
MINER. NÃO METALICO	94,05	93,98	91,06	99,18	99,61	97,91	99,83	99,61	98,77	99,83	99,78	99,51
METALURGICA.....	94,33	93,76	92,68	100,64	100,69	99,36	101,64	100,69	100,03	101,64	101,51	101,23
MECANICA.....	96,36	96,73	94,31	101,23	102,45	99,10	101,29	102,45	100,77	101,29	101,53	101,37
MAT. ELETRICO E COM	101,45	101,49	100,97	100,26	101,56	101,06	101,73	101,56	101,31	101,73	101,76	101,64
MAT. DE TRANSPORTE.	89,40	89,33	88,21	97,72	97,92	97,22	100,96	97,92	97,57	100,96	100,56	99,97
MADEIRA.....	88,09	89,47	85,88	99,87	101,49	98,95	102,12	101,49	100,23	102,12	101,97	101,61
MOBILIARIO.....	88,41	88,70	87,21	98,44	98,61	97,98	100,37	98,61	98,30	100,37	100,13	99,79
PAPEL E PAPELÃO....	86,53	86,16	84,17	100,55	100,25	98,97	99,16	100,25	99,61	99,16	99,32	99,29
BORRACHA.....	106,08	106,30	105,53	98,51	98,45	100,12	98,97	98,45	99,27	98,97	98,69	98,62
COUROS E PELES.....	101,19	100,20	97,45	98,03	99,04	97,65	100,48	99,04	98,35	100,48	100,09	99,64
QUIMICA.....	91,20	89,65	88,92	100,94	100,62	100,16	100,30	100,62	100,39	100,30	100,51	100,54
FARMACEUTICA.....	91,40	91,34	90,74	96,96	98,80	98,91	98,23	98,80	98,86	98,23	98,26	98,34
PERF., SABÕES E VELA	84,81	84,68	84,24	95,76	95,83	95,33	94,74	95,83	95,58	94,74	94,64	94,53
PROD. MAT. PLASTICA	90,86	90,72	90,36	101,11	101,80	101,61	101,48	101,80	101,70	101,48	101,55	101,54
TEXTIL.....	94,95	94,87	91,81	99,50	100,97	99,84	100,13	100,97	100,41	100,13	100,03	99,89
VEST., CALC., ART. TEC	92,28	90,24	88,01	99,67	98,98	96,38	99,38	98,98	97,68	99,38	99,37	98,87
PRODUTOS ALIMENTARE	87,94	87,06	86,68	98,43	97,92	98,02	99,17	97,92	97,97	99,17	98,98	98,62
BEBIDAS.....	95,12	94,46	93,35	98,42	98,52	97,77	101,01	98,52	98,15	101,01	100,78	100,51
FUMO.....	105,68	104,71	98,76	100,46	105,71	108,83	99,09	105,71	107,20	99,09	98,96	100,00
EDITORIAL E GRAFICA	91,60	90,42	88,97	98,05	98,40	96,37	96,32	98,40	97,38	96,32	96,37	96,18
DIVERSAS.....	92,31	92,90	92,74	98,55	100,43	100,14	99,28	100,43	100,29	99,28	99,38	99,34

IBGE/DPE/DEPARTAMENTO DE INDUSTRIA



**INDICADORES DE SALARIO CONTRATUAL NOMINAL DO PESSOAL OCUPADO NA PRODUÇÃO  
BRASIL**

**2001**

C L A S S E S E G E N E R O S	BASE FIXA (1)			MENSAL			ACUMULADO NO ANO			ACUMULADO 12 MESES		
	DEZ	JAN	FEV	DEZ	JAN	FEV	DEZ	JAN	FEV	DEZ	JAN	FEV
INDUSTRIA GERAL	104399	105781	105926	107,9	108,4	108,6	105,7	108,4	108,5	105,7	106,3	106,7
EXTRATIVA MINERAL	69330	68923	68945	109,3	108,4	108,0	106,8	108,4	108,2	106,8	107,1	107,4
IND. TRANSFORMAÇÃO	105151	106588	106737	107,9	108,4	108,6	105,7	108,4	108,5	105,7	106,3	106,7
MINER. NÃO METALICOS	133580	133944	133198	105,0	105,1	104,2	104,7	105,1	104,6	104,7	104,8	104,7
METALURGICA	104704	107481	108176	107,5	108,8	109,3	105,0	108,8	109,1	105,0	105,7	106,4
MECANICA	87457	89827	89977	108,1	108,8	110,1	106,9	108,8	109,5	106,9	107,4	107,9
MAT. ELETRICO E COM.	96571	98727	99109	109,0	109,4	109,1	104,3	109,4	109,3	104,3	105,2	105,9
MAT. DE TRANSPORTE	141363	143191	144642	112,4	113,5	114,9	107,6	113,5	114,2	107,6	108,6	109,6
MADEIRA	81832	79830	78173	107,4	103,2	99,6	111,9	103,2	101,4	111,9	112,0	111,5
MOBILIARIO	116323	115900	114115	116,2	116,6	114,0	110,1	116,6	115,3	110,1	111,4	112,3
PAPEL E PAPELÃO	132974	135184	134220	108,0	109,2	108,1	107,9	109,2	108,6	107,9	108,3	108,3
BORRACHA	121452	124184	123717	112,9	114,2	113,8	108,9	114,2	114,0	108,9	109,8	110,6
COUROS E PELES	78424	78523	77333	94,9	93,9	95,1	101,3	93,9	94,5	101,3	100,8	100,6
QUIMICA	106303	107971	107643	108,4	110,5	110,7	105,2	110,5	110,6	105,2	105,8	106,4
FARMACEUTICA	213901	212118	210135	106,6	104,6	104,3	106,6	104,6	104,4	106,6	106,3	105,9
PERF., SABÕES E VELAS	196218	196167	195550	108,4	108,4	109,0	106,9	108,4	108,7	106,9	107,1	107,4
PROD. MAT. PLASTICAS	118715	119086	119108	109,8	108,5	107,7	105,9	108,5	108,1	105,9	106,7	107,3
TEXTIL	64168	65852	65436	102,2	103,1	103,1	101,9	103,1	103,1	101,9	101,9	101,8
VEST., CALC., ART. TEC.	53523	53285	54046	105,1	105,7	107,6	104,8	105,7	106,7	104,8	105,0	105,4
PRODUTOS ALIMENTARES	139267	139876	138494	107,6	107,7	107,7	105,6	107,7	107,7	105,6	105,9	106,4
BEBIDAS	133683	132424	131419	97,8	97,6	98,8	97,9	97,6	98,2	97,9	98,2	98,3
FUMO	79447	85306	101696	94,2	96,8	102,4	99,1	96,8	99,8	99,1	99,9	100,9
EDITORIAL E GRAFICA	150657	149910	152363	109,2	106,8	105,7	104,8	106,8	106,2	104,8	105,6	105,8
DIVERSAS	131729	131573	130529	102,9	103,5	103,2	103,3	103,5	103,4	103,3	103,3	103,4

IBGE/DPE/DEPARTAMENTO DE INDUSTRIA  
(1) INDICES DIVIDIDOS POR MILHÃO

INDICADORES DE SALARIO CONTRATUAL REAL DO PESSOAL OCUPADO NA PRODUÇÃO  
BRASIL

2001

C L A S S E S E G E N E R O S	BASE FIXA			MENSAL			ACUMULADO NO ANO			ACUMULADO 12 MESES		
	DEZ	JAN	FEV	DEZ	JAN	FEV	DEZ	JAN	FEV	DEZ	JAN	FEV
INDUSTRIA GERAL.....	68,79	69,16	68,92	102,51	102,77	102,55	99,53	102,77	102,66	99,53	100,27	100,80
EXTRATIVA MINERAL...	45,68	45,07	44,86	103,82	102,77	101,98	100,50	102,77	102,37	100,50	101,04	101,41
IND. TRANSFORMAÇÃO..	69,28	69,69	69,45	102,48	102,78	102,57	99,51	102,78	102,68	99,51	100,26	100,79
MINER. NÃO METALICO	88,01	87,58	86,67	99,72	99,66	98,39	98,53	99,66	99,02	98,53	98,87	98,88
METALURGICA.....	68,99	70,28	70,39	102,15	103,18	103,22	98,89	103,18	103,20	98,89	99,77	100,49
MECANICA.....	57,62	58,73	58,54	102,72	103,19	103,98	100,59	103,19	103,58	100,59	101,34	101,90
MAT. ELETRICO E COM	63,63	64,55	64,49	103,58	103,74	103,04	98,20	103,74	103,39	98,20	99,28	100,01
MAT. DE TRANSPORTE.	93,14	93,63	94,11	106,75	107,61	108,50	101,33	107,61	108,05	101,33	102,44	103,54
MADEIRA.....	53,92	52,20	50,86	102,00	97,84	94,05	105,31	97,84	95,93	105,31	105,69	105,31
MOBILIARIO.....	76,64	75,78	74,25	110,37	110,61	107,61	103,68	110,61	109,10	103,68	105,13	106,06
PAPEL E PAPELÃO....	87,61	88,39	87,33	102,63	103,54	102,09	101,54	103,54	102,81	101,54	102,16	102,28
BORRACHA.....	80,02	81,20	80,50	107,21	108,32	107,44	102,52	108,32	107,88	102,52	103,62	104,45
COUROS E PELES.....	51,67	51,34	50,32	90,15	89,04	89,83	95,37	89,04	89,43	95,37	95,07	95,02
QUIMICA.....	70,04	70,60	70,04	102,97	104,82	104,48	98,99	104,82	104,65	98,99	99,82	100,45
FARMACEUTICA.....	140,94	138,69	136,73	101,30	99,19	98,45	100,34	99,19	98,82	100,34	100,26	100,03
PERF., SABÕES E VELA	129,28	128,26	127,24	102,99	102,78	102,92	100,63	102,78	102,85	100,63	101,07	101,46
PROD. MAT. PLASTICA	78,22	77,86	77,50	104,30	102,93	101,71	99,73	102,93	102,32	99,73	100,71	101,34
TEXTIL.....	42,28	43,06	42,58	97,09	97,76	97,35	95,94	97,76	97,56	95,94	96,13	96,13
VEST., CALC., ART. TEC	35,27	34,84	35,17	99,79	100,26	101,58	98,68	100,26	100,92	98,68	99,10	99,52
PRODUTOS ALIMENTARE	91,76	91,46	90,11	102,25	102,17	101,65	99,39	102,17	101,91	99,39	99,96	100,44
BEBIDAS.....	88,08	86,59	85,51	92,94	92,60	93,26	92,18	92,60	92,93	92,18	92,61	92,80
FUMO.....	52,35	55,78	66,17	89,46	91,85	96,70	93,25	91,85	94,43	93,25	94,24	95,25
EDITORIAL E GRAFICA	99,27	98,02	99,14	103,73	101,32	99,77	98,70	101,32	100,53	98,70	99,61	99,94
DIVERSAS.....	86,79	86,03	84,93	97,78	98,18	97,42	97,20	98,18	97,80	97,20	97,50	97,61

**INDICADORES DE SALARIO CONTRATUAL MEDIO NOMINAL DO PESSOAL OCUPADO NA PRODUÇÃO  
BRASIL**

**2001**

C L A S S E S E G E N E R O S	BASE FIXA (1)			MENSAL			ACUMULADO NO ANO			ACUMULADO 12 MESES		
	DEZ	JAN	FEV	DEZ	JAN	FEV	DEZ	JAN	FEV	DEZ	JAN	FEV
INDUSTRIA GERAL	183573	185726	185909	107,3	107,5	107,5	105,0	107,5	107,5	105,0	105,4	105,7
EXTRATIVA MINERAL	239246	239853	240712	106,4	106,9	106,8	103,7	106,9	106,8	103,7	104,1	104,6
IND. TRANSFORMAÇÃO	183085	185286	185463	107,3	107,5	107,5	105,1	107,5	107,5	105,1	105,4	105,7
MINER. NÃO METALICOS	201239	201435	201979	107,4	107,5	107,0	106,8	107,5	107,3	106,8	107,0	107,1
METALURGICA	171371	174611	175461	105,9	106,8	107,1	104,8	106,8	107,0	104,8	105,0	105,3
MECANICA	178377	181386	182034	105,8	105,4	106,6	104,4	105,4	106,0	104,4	104,5	104,7
MAT. ELETRICO E COM.	177031	180122	180545	104,1	104,3	104,0	103,9	104,3	104,2	103,9	104,0	103,8
MAT. DE TRANSPORTE	195773	198941	195644	106,1	106,8	105,4	104,8	106,8	106,1	104,8	104,9	105,0
MADEIRA	169995	169080	167099	109,2	108,1	105,4	107,3	108,1	106,7	107,3	107,7	107,8
MOBILIARIO	174744	177480	178002	106,7	108,7	109,4	104,0	108,7	109,1	104,0	104,4	105,0
PAPEL E PAPELÃO	193545	196504	196947	109,0	109,9	110,6	107,2	109,9	110,3	107,2	107,5	107,8
BORRACHA	176628	175621	175609	104,5	104,2	104,9	100,7	104,2	104,5	100,7	101,3	101,9
COUROS E PELES	152754	153238	151394	109,5	107,8	106,0	107,0	107,8	106,9	107,0	107,3	107,4
QUIMICA	186857	188392	189830	108,3	108,3	107,5	105,5	108,3	107,9	105,5	106,0	106,2
FARMACEUTICA	213357	210295	210755	110,9	108,7	109,3	109,9	108,7	109,0	109,9	109,8	109,8
PERF., SABÕES E VELAS	178264	179702	180503	103,4	104,4	104,7	105,4	104,4	104,5	105,4	105,2	105,2
PROD. MAT. PLASTICAS	171022	171904	171560	107,9	108,1	107,8	105,8	108,1	108,0	105,8	106,2	106,6
TEXTIL	159191	161670	159881	106,4	105,8	104,7	104,1	105,8	105,2	104,1	104,2	104,2
VEST., CALC., ART. TEC.	176768	177036	177549	107,0	107,4	108,5	104,3	107,4	108,0	104,3	104,6	105,1
PRODUTOS ALIMENTARES	169053	169324	170065	106,4	105,7	105,5	103,2	105,7	105,6	103,2	103,6	104,1
BEBIDAS	192918	195608	195975	107,0	107,6	108,3	106,7	107,6	108,0	106,7	106,8	107,0
FUMO	248585	234089	169008	108,8	107,2	98,0	107,1	107,2	103,2	107,1	105,8	104,9
EDITORIAL E GRAFICA	210329	210143	214793	113,2	112,3	112,2	107,6	112,3	112,2	107,6	108,4	109,0
DIVERSAS	222198	226205	226915	106,6	108,0	107,6	107,0	108,0	107,8	107,0	107,2	107,2

IBGE/DPE/DEPARTAMENTO DE INDUSTRIA  
(1) INDICES DIVIDIDOS POR MILHÃO

**INDICADORES DE SALARIO CONTRATUAL MEDIO REAL DO PESSOAL OCUPADO NA PRODUÇÃO  
BRASIL**

**2001**

C L A S S E S E G E N E R O S	B A S E F I X A			M E N S A L			A C U M U L A D O N O A N O			A C U M U L A D O 1 2 M E S E S		
	DEZ	JAN	FEV	DEZ	JAN	FEV	DEZ	JAN	FEV	DEZ	JAN	FEV
INDUSTRIA GERAL.....	120,95	121,44	120,96	101,92	101,96	101,49	98,89	101,96	101,73	98,89	99,41	99,78
EXTRATIVA MINERAL...	157,64	156,83	156,62	101,04	101,37	100,82	97,66	101,37	101,09	97,66	98,27	98,77
IND. TRANSFORMAÇÃO..	120,63	121,15	120,67	101,93	101,98	101,51	98,90	101,98	101,74	98,90	99,43	99,80
MINER. NÃO METALICO	132,59	131,71	131,42	101,97	101,95	101,03	100,50	101,95	101,49	100,50	100,93	101,11
METALURGICA.....	112,91	114,17	114,17	100,58	101,30	101,16	98,67	101,30	101,23	98,67	99,08	99,41
MECANICA.....	117,53	118,60	118,44	100,45	99,95	100,65	98,28	99,95	100,30	98,28	98,58	98,85
MAT. ELETRICO E COM	116,64	117,77	117,47	98,92	98,96	98,18	97,86	98,96	98,57	97,86	98,08	98,04
MAT. DE TRANSPORTE.	128,99	130,08	127,30	100,76	101,31	99,51	98,65	101,31	100,41	98,65	98,99	99,12
MADEIRA.....	112,01	110,55	108,73	103,74	102,51	99,48	100,97	102,51	100,98	100,97	101,65	101,78
MOBILIARIO.....	115,14	116,05	115,82	101,33	103,13	103,29	97,90	103,13	103,21	97,90	98,51	99,11
PAPEL E PAPELÃO....	127,52	128,48	128,15	103,53	104,27	104,46	100,96	104,27	104,36	100,96	101,40	101,80
BORRACHA.....	116,38	114,83	114,26	99,28	98,78	99,05	94,78	98,78	98,92	94,78	95,54	96,21
COUROS E PELES.....	100,65	100,19	98,51	104,01	102,27	100,05	100,73	102,27	101,15	100,73	101,27	101,39
QUIMICA.....	123,12	123,18	123,52	102,89	102,76	101,49	99,33	102,76	102,12	99,33	99,98	100,34
FARMACEUTICA.....	140,58	137,50	137,13	105,35	103,13	103,16	103,49	103,13	103,15	103,49	103,63	103,72
PERF., SABÕES E VELA	117,46	117,50	117,45	98,19	98,96	98,88	99,23	98,96	98,92	99,23	99,29	99,30
PROD. MAT. PLASTICA	112,68	112,40	111,63	102,48	102,55	101,80	99,64	102,55	102,17	99,64	100,22	100,67
TEXTIL.....	104,89	105,71	104,03	101,05	100,30	98,87	98,02	100,30	99,59	98,02	98,34	98,43
VEST., CALC., ART. TEC	116,47	115,76	115,52	101,59	101,89	102,43	98,23	101,89	102,16	98,23	98,72	99,27
PRODUTOS ALIMENTARE	111,39	110,71	110,65	101,05	100,21	99,66	97,19	100,21	99,93	97,19	97,78	98,27
BEBIDAS.....	127,11	127,90	127,51	101,62	102,00	102,30	100,40	102,00	102,15	100,40	100,78	101,03
FUMO.....	163,79	153,06	109,97	103,33	101,71	92,54	100,86	101,71	97,63	100,86	99,87	99,07
EDITORIAL E GRAFICA	138,58	137,40	139,76	107,50	106,54	105,91	101,27	106,54	106,22	101,27	102,25	102,94
DIVERSAS.....	146,40	147,90	147,64	101,30	102,45	101,60	100,74	102,45	102,03	100,74	101,13	101,28

IBGE/DPE/DEPARTAMENTO DE INDUSTRIA

**INDICADORES DE FOLHA DE PAGAMENTO NOMINAL DO PESSOAL OCUPADO NA PRODUÇÃO  
BRASIL**

**2001**

C L A S S E S E G E N E R O S	BASE FIXA (1)			MENSAL			ACUMULADO NO ANO			ACUMULADO 12 MESES		
	DEZ	JAN	FEV	DEZ	JAN	FEV	DEZ	JAN	FEV	DEZ	JAN	FEV
INDUSTRIA GERAL	157056	126121	120564	103,4	108,1	106,2	106,4	108,1	107,2	106,4	106,5	106,3
EXTRATIVA MINERAL	103407	93022	97218	66,4	77,1	87,7	101,6	77,1	82,2	101,6	96,6	93,5
IND. TRANSFORMAÇÃO	158423	126901	121046	104,5	109,1	106,7	106,5	109,1	107,9	106,5	106,8	106,7
MINER. NÃO METALICOS	187721	142863	139629	105,4	106,4	105,9	105,1	106,4	106,2	105,1	105,3	105,1
METALURGICA	140883	124796	112888	96,6	112,8	106,0	104,2	112,8	109,5	104,2	105,0	104,6
MECANICA	164359	125042	120778	107,7	107,7	107,2	108,4	107,7	107,5	108,4	108,5	108,4
MAT. ELETRICO E COM.	139321	113933	109381	107,5	108,5	112,6	105,4	108,5	110,5	105,4	105,7	106,7
MAT. DE TRANSPORTE	200706	157764	144394	114,6	126,4	113,3	112,6	126,4	119,8	112,6	114,5	114,5
MADEIRA	119291	91921	86658	101,0	104,6	102,6	116,5	104,6	103,6	116,5	116,0	115,3
MOBILIARIO	163167	124557	120125	111,1	120,8	117,7	113,2	120,8	119,3	113,2	114,3	115,0
PAPEL E PAPELÃO	191625	153129	143080	108,4	102,7	103,2	109,2	102,7	103,0	109,2	108,2	107,5
BORRACHA	172208	139005	136958	109,2	110,6	112,7	109,2	110,6	111,6	109,2	109,2	109,7
COUROS E PELES	140063	90549	90738	99,2	90,5	96,6	102,9	90,5	93,5	102,9	101,8	101,1
QUIMICA	152126	132770	130965	97,0	101,2	102,4	105,4	101,2	101,8	105,4	104,4	103,5
FARMACEUTICA	442298	315602	305139	113,5	107,5	105,8	117,4	107,5	106,6	117,4	116,1	114,4
PERF., SABÕES E VELAS	263595	218794	217142	106,8	103,1	102,8	106,9	103,1	102,9	106,9	107,5	107,5
PROD. MAT. PLASTICAS	148808	131679	126840	93,3	104,0	99,8	106,7	104,0	101,9	106,7	106,2	105,3
TEXTIL	95643	78698	70894	103,1	108,4	101,8	101,7	108,4	105,2	101,7	102,2	102,1
VEST., CALC., ART. TEC.	72046	52665	52008	106,0	107,0	105,7	106,3	107,0	106,4	106,3	106,7	106,6
PRODUTOS ALIMENTARES	178858	135272	136356	102,4	101,6	102,7	103,3	101,6	102,1	103,3	103,0	102,9
BEBIDAS	169509	132783	139161	91,7	103,4	103,5	100,2	103,4	103,5	100,2	100,6	100,7
FUMO	127862	107687	132728	88,9	101,0	125,5	94,5	101,0	113,2	94,5	96,6	99,5
EDITORIAL E GRAFICA	211909	174260	167943	107,7	107,3	107,6	102,3	107,3	107,4	102,3	102,7	103,2
DIVERSAS	212877	155057	147074	107,8	104,3	105,0	103,5	104,3	104,7	103,5	103,3	103,2

IBGE/DPE/DEPARTAMENTO DE INDUSTRIA  
(1) INDICES DIVIDIDOS POR MILHÃO

INDICADORES DE FOLHA DE PAGAMENTO REAL DO PESSOAL OCUPADO NA PRODUÇÃO  
BRASIL

2001

C L A S S E S E G E N E R O S	BASE FIXA			MENSAL			ACUMULADO NO ANO			ACUMULADO 12 MESES		
	DEZ	JAN	FEV	DEZ	JAN	FEV	DEZ	JAN	FEV	DEZ	JAN	FEV
INDUSTRIA GERAL.....	103,48	82,46	78,45	98,18	102,55	100,23	100,13	102,55	101,40	100,13	100,51	100,41
EXTRATIVA MINERAL...	68,13	60,82	63,26	63,11	73,16	82,82	95,66	73,16	77,79	95,66	91,17	88,33
IND. TRANSFORMAÇÃO..	104,38	82,97	78,76	99,27	103,46	100,72	100,29	103,46	102,10	100,29	100,80	100,78
MINER. NÃO METALICO	123,69	93,41	90,85	100,16	100,92	99,99	98,94	100,92	100,46	98,94	99,34	99,29
METALURGICA.....	92,83	81,60	73,45	91,79	106,93	100,13	98,05	106,93	103,58	98,05	99,04	98,82
MECANICA.....	108,29	81,76	78,59	102,26	102,18	101,26	102,06	102,18	101,72	102,06	102,40	102,40
MAT. ELETRICO E COM	91,80	74,49	71,17	102,09	102,87	106,31	99,18	102,87	104,52	99,18	99,77	100,81
MAT. DE TRANSPORTE.	132,24	103,15	93,95	108,83	119,87	106,97	106,04	119,87	113,34	106,04	108,06	108,13
MADEIRA.....	78,60	60,10	56,39	95,97	99,20	96,88	109,64	99,20	98,05	109,64	109,42	108,89
MOBILIARIO.....	107,51	81,44	78,16	105,58	114,59	111,12	106,59	114,59	112,86	106,59	107,86	108,62
PAPEL E PAPELÃO....	126,26	100,12	93,10	102,95	97,38	97,48	102,75	97,38	97,42	102,75	102,08	101,49
BORRACHA.....	113,47	90,89	89,11	103,76	104,87	106,42	102,76	104,87	105,63	102,76	103,06	103,56
COUROS E PELES.....	92,29	59,21	59,04	94,26	85,84	91,21	96,91	85,84	88,44	96,91	96,01	95,43
QUIMICA.....	100,23	86,81	85,21	92,10	95,96	96,67	99,18	95,96	96,31	99,18	98,48	97,77
FARMACEUTICA.....	291,42	206,36	198,54	107,77	101,93	99,90	110,55	101,93	100,92	110,55	109,57	108,06
PERF., SABÕES E VELA	173,68	143,06	141,29	101,41	97,75	97,09	100,59	97,75	97,42	100,59	101,45	101,52
PROD. MAT. PLASTICA	98,05	86,10	82,53	88,63	98,67	94,19	100,46	98,67	96,42	100,46	100,21	99,41
TEXTIL.....	63,02	51,46	46,13	97,89	102,84	96,15	95,72	102,84	99,55	95,72	96,41	96,40
VEST., CALC., ART. TEC	47,47	34,44	33,84	100,73	101,50	99,83	100,04	101,50	100,67	100,04	100,68	100,67
PRODUTOS ALIMENTARE	117,85	88,45	88,72	97,22	96,37	96,93	97,23	96,37	96,65	97,23	97,21	97,21
BEBIDAS.....	111,69	86,82	90,55	87,06	98,09	97,71	94,36	98,09	97,90	94,36	94,96	95,13
FUMO.....	84,25	70,41	86,36	84,40	95,83	118,52	89,01	95,83	107,15	89,01	91,12	93,99
EDITORIAL E GRAFICA	139,62	113,94	109,27	102,28	101,71	101,57	96,27	101,71	101,64	96,27	96,91	97,43
DIVERSAS.....	140,26	101,38	95,70	102,36	98,89	99,19	97,39	98,89	99,03	97,39	97,50	97,49

**INDICADORES DE FOLHA DE PAGAMENTO NOMINAL POR TRABALHADOR  
BRASIL**

**2001**

C L A S S E S E G E N E R O S	BASE FIXA (1)			MENSAL			ACUMULADO NO ANO			ACUMULADO 12 MESES		
	DEZ	JAN	FEV	DEZ	JAN	FEV	DEZ	JAN	FEV	DEZ	JAN	FEV
INDUSTRIA GERAL	276711	221875	211999	102,8	107,3	105,1	105,7	107,3	106,2	105,7	105,6	105,3
EXTRATIVA MINERAL	357863	324641	340216	64,9	76,3	86,9	99,1	76,3	81,4	99,1	94,4	91,5
IND. TRANSFORMAÇÃO	276408	221045	210738	103,9	108,2	105,6	105,9	108,2	106,9	105,9	106,0	105,7
MINER. NÃO METALICOS	283370	215281	211966	107,8	108,8	108,6	107,2	108,8	108,7	107,2	107,5	107,5
METALURGICA	230984	203093	183417	95,1	110,7	103,9	103,9	110,7	107,4	103,9	104,2	103,5
MECANICA	335510	252707	244553	105,2	104,3	103,8	105,9	104,3	104,1	105,9	105,6	105,2
MAT. ELETRICO E COM.	255243	207737	199135	102,6	103,4	107,3	104,8	103,4	105,3	104,8	104,3	104,5
MAT. DE TRANSPORTE	278464	219589	195659	108,1	118,9	103,8	109,5	118,9	111,3	109,5	110,5	109,5
MADEIRA	246343	193536	184140	102,8	109,6	108,5	111,8	109,6	109,1	111,8	111,7	111,6
MOBILIARIO	248418	193308	189901	103,1	113,8	114,1	107,3	113,8	114,0	107,3	107,6	108,1
PAPEL E PAPELÃO	278287	222089	209454	109,3	103,4	105,6	108,6	103,4	104,4	108,6	107,4	107,0
BORRACHA	251566	197461	195225	101,1	100,8	103,8	101,1	100,8	102,2	101,1	100,9	101,1
COUROS E PELES	272981	176817	177747	114,8	104,2	107,6	109,4	104,2	105,9	109,4	109,0	108,4
QUIMICA	267827	232024	231362	96,9	99,2	99,5	105,8	99,2	99,3	105,8	104,6	103,4
FARMACEUTICA	439025	311366	304548	117,2	111,0	110,1	120,6	111,0	110,6	120,6	119,5	118,0
PERF., SABÕES E VELAS	237362	198662	198664	101,8	99,3	98,9	105,1	99,3	99,1	105,1	105,5	105,1
PROD. MAT. PLASTICAS	215262	190869	183454	91,8	103,7	99,9	106,5	103,7	101,8	106,5	105,7	104,6
TEXTIL	240317	195686	175437	107,2	111,3	103,4	104,1	111,3	107,4	104,1	104,7	104,5
VEST., CALC., ART. TEC.	237295	174502	170422	107,7	108,5	106,4	105,8	108,5	107,5	105,8	106,3	106,3
PRODUTOS ALIMENTARES	217718	164202	167912	101,1	99,6	100,6	101,1	99,6	100,1	101,1	100,9	100,8
BEBIDAS	244635	196121	207546	99,9	113,6	113,2	109,0	113,6	113,4	109,0	109,3	109,5
FUMO	406458	300222	224101	105,3	114,8	123,2	106,0	114,8	118,2	106,0	106,4	107,6
EDITORIAL E GRAFICA	296672	244921	237370	111,7	112,9	114,3	105,1	112,9	113,5	105,1	105,6	106,4
DIVERSAS	356661	264787	253958	110,8	108,8	109,5	106,4	108,8	109,1	106,4	106,5	106,5

IBGE/DPE/DEPARTAMENTO DE INDUSTRIA  
(1) INDICES DIVIDIDOS POR MILHÃO

**INDICADORES DE FOLHA DE PAGAMENTO REAL POR TRABALHADOR  
BRASIL**

**2001**

C L A S S E S E G E N E R O S	BASE FIXA			MENSAL			ACUMULADO NO ANO			ACUMULADO 12 MESES		
	DEZ	JAN	FEV	DEZ	JAN	FEV	DEZ	JAN	FEV	DEZ	JAN	FEV
INDUSTRIA GERAL.....	182,32	145,07	137,94	97,60	101,75	99,19	99,50	101,75	100,48	99,50	99,65	99,40
EXTRATIVA MINERAL...	235,79	212,27	221,37	61,61	72,39	82,09	93,30	72,39	77,04	93,30	89,03	86,38
IND. TRANSFORMAÇÃO..	182,12	144,53	137,12	98,72	102,66	99,68	99,69	102,66	101,18	99,69	99,97	99,79
MINER. NÃO METALICO	186,71	140,76	137,92	102,36	103,20	102,53	100,92	103,20	102,87	100,92	101,41	101,51
METALURGICA.....	152,19	132,79	119,34	90,37	104,98	98,13	97,80	104,98	101,61	97,80	98,31	97,73
MECANICA.....	221,06	165,23	159,12	99,97	98,93	97,99	99,69	98,93	98,46	99,69	99,61	99,32
MAT. ELETRICO E COM	168,18	135,83	129,57	97,47	98,10	101,29	98,65	98,10	99,62	98,65	98,39	98,68
MAT. DE TRANSPORTE.	183,48	143,58	127,31	102,66	112,77	98,03	103,10	112,77	105,31	103,10	104,29	103,39
MADEIRA.....	162,31	126,54	119,81	97,62	103,96	102,48	105,25	103,96	103,22	105,25	105,43	105,41
MOBILIARIO.....	163,68	126,39	123,56	97,92	107,95	107,76	100,98	107,95	107,86	100,98	101,52	102,07
PAPEL E PAPELÃO....	183,36	145,21	136,28	103,82	98,04	99,70	102,19	98,04	98,83	102,19	101,34	101,04
BORRACHA.....	165,75	129,11	127,03	95,99	95,55	98,02	95,19	95,55	96,76	95,19	95,17	95,49
COUROS E PELES.....	179,86	115,61	115,65	109,03	98,84	101,64	102,98	98,84	100,22	102,98	102,85	102,41
QUIMICA.....	176,47	151,71	150,54	92,03	94,08	93,92	99,63	94,08	94,00	99,63	98,70	97,66
FARMACEUTICA.....	289,27	203,59	198,16	111,36	105,29	104,01	113,55	105,29	104,65	113,55	112,71	111,43
PERF., SABÕES E VELA	156,39	129,89	129,26	96,74	94,18	93,34	98,98	94,18	93,76	98,98	99,51	99,28
PROD. MAT. PLASTICA	141,83	124,80	119,37	87,17	98,36	94,33	100,29	98,36	96,34	100,29	99,69	98,76
TEXTIL.....	158,34	127,95	114,15	101,87	105,51	97,63	98,02	105,51	101,63	98,02	98,76	98,73
VEST., CALC., ART. TEC	156,35	114,10	110,89	102,33	102,93	100,47	99,56	102,93	101,70	99,56	100,25	100,36
PRODUTOS ALIMENTARE	143,45	107,36	109,25	96,06	94,49	95,01	95,21	94,49	94,75	95,21	95,22	95,22
BEBIDAS.....	161,19	128,23	135,04	94,94	107,74	106,90	102,59	107,74	107,32	102,59	103,13	103,37
FUMO.....	267,81	196,30	145,81	99,99	108,83	116,33	99,75	108,83	111,87	99,75	100,43	101,66
EDITORIAL E GRAFICA	195,47	160,14	154,45	106,09	107,03	107,89	98,91	107,03	107,45	98,91	99,63	100,49
DIVERSAS.....	235,00	173,13	165,24	105,25	103,16	103,39	100,19	103,16	103,27	100,19	100,46	100,57

IBGE/DPE/DEPARTAMENTO DE INDUSTRIA



**INDICADORES DO VALOR NOMINAL DAS HORAS EXTRAS PAGAS NA PRODUÇÃO  
BRASIL**

**2001**

C L A S S E S E G E N E R O S	BASE FIXA (1)			MENSAL			ACUMULADO NO ANO			ACUMULADO 12 MESES		
	DEZ	JAN	FEV	DEZ	JAN	FEV	DEZ	JAN	FEV	DEZ	JAN	FEV
INDUSTRIA GERAL	174232	145887	156732	120,5	107,8	109,8	119,2	107,8	108,8	119,2	118,4	116,7
EXTRATIVA MINERAL	63538	59734	58677	130,0	123,5	116,5	129,3	123,5	119,9	129,3	128,7	126,7
IND. TRANSFORMAÇÃO	177488	148263	159573	120,3	107,5	109,7	119,0	107,5	108,6	119,0	118,2	116,5
MINER. NÃO METALICOS	187562	187944	183686	110,0	128,0	111,2	103,7	128,0	119,1	103,7	105,7	105,8
METALURGICA	90489	74414	94560	101,3	102,1	112,2	117,0	102,1	107,6	117,0	114,2	111,3
MECANICA	153447	128784	146214	129,5	103,2	118,4	130,6	103,2	110,7	130,6	128,6	126,9
MAT. ELETRICO E COM.	256962	223128	221691	121,8	115,3	121,5	136,8	115,3	118,3	136,8	134,0	132,3
MAT. DE TRANSPORTE	248192	145004	190666	235,2	112,4	114,8	174,0	112,4	113,7	174,0	168,9	159,8
MADEIRA	112617	115265	107587	95,7	94,4	86,9	115,0	94,4	90,6	115,0	111,4	107,5
MOBILIARIO	203368	141150	160511	121,3	119,3	136,8	142,6	119,3	128,0	142,6	140,4	139,0
PAPEL E PAPELÃO	143167	149732	129364	86,1	86,3	75,4	115,7	86,3	80,9	115,7	112,8	106,8
BORRACHA	113250	109945	114335	136,6	132,6	113,4	157,6	132,6	122,1	157,6	150,7	142,6
COUROS E PELES	254724	224890	242431	75,9	79,6	84,8	90,3	79,6	82,2	90,3	87,1	85,1
QUIMICA	295293	299034	228241	118,7	126,5	113,0	103,2	126,5	120,3	103,2	105,8	106,8
FARMACEUTICA	331473	306373	275156	77,1	77,6	74,0	87,6	77,6	75,9	87,6	85,8	83,0
PERF., SABÕES E VELAS	303629	379614	312977	70,1	90,8	85,6	82,7	90,8	88,4	82,7	78,1	74,8
PROD. MAT. PLASTICAS	152077	143149	144667	114,9	120,1	117,3	127,1	120,1	118,6	127,1	125,6	124,3
TEXTIL	70935	58503	73658	103,4	122,6	123,7	94,7	122,6	123,2	94,7	95,9	95,8
VEST., CALC., ART. TEC.	86266	42117	49843	139,9	105,6	84,9	135,2	105,6	93,3	135,2	134,9	127,8
PRODUTOS ALIMENTARES	138063	127860	125186	109,6	117,1	103,7	100,8	117,1	110,1	100,8	103,2	103,5
BEBIDAS	237948	112484	137626	124,9	129,8	163,2	104,3	129,8	146,2	104,3	111,4	118,7
FUMO	63779	189728	88779	143,0	104,2	167,9	148,0	104,2	118,6	148,0	130,6	134,4
EDITORIAL E GRAFICA	322114	269104	299840	98,3	85,7	98,9	101,3	85,7	92,2	101,3	100,1	99,8
DIVERSAS	199385	165557	255740	107,6	119,5	158,8	130,6	119,5	140,6	130,6	128,9	132,4

IBGE/DPE/DEPARTAMENTO DE INDUSTRIA  
(1) INDICES DIVIDIDOS POR MILHÃO

INDICADORES DO VALOR REAL DAS HORAS EXTRAS PAGAS NA PRODUÇÃO  
BRASIL

2001

C L A S S E S E G E N E R O S	BASE FIXA			MENSAL			ACUMULADO NO ANO			ACUMULADO 12 MESES		
	DEZ	JAN	FEV	DEZ	JAN	FEV	DEZ	JAN	FEV	DEZ	JAN	FEV
INDUSTRIA GERAL.....	114,80	95,39	101,98	114,45	102,23	103,66	112,22	102,23	102,97	112,22	111,69	110,21
EXTRATIVA MINERAL...	41,86	39,06	38,18	123,47	117,12	109,97	121,73	117,12	113,47	121,73	121,39	119,62
IND. TRANSFORMAÇÃO..	116,94	96,94	103,83	114,30	101,96	103,55	112,06	101,96	102,78	112,06	111,53	110,05
MINER. NÃO METALICO	123,58	122,89	119,52	104,50	121,43	104,98	97,65	121,43	112,72	97,65	99,69	99,88
METALURGICA.....	59,62	48,66	61,53	96,24	96,87	105,98	110,16	96,87	101,78	110,16	107,79	105,09
MECANICA.....	101,10	84,21	95,14	123,04	97,85	111,78	122,91	97,85	104,80	122,91	121,37	119,88
MAT. ELETRICO E COM	169,31	145,89	144,25	115,67	109,37	114,69	128,75	109,37	111,95	128,75	126,48	124,98
MAT. DE TRANSPORTE.	163,53	94,81	124,06	223,40	106,62	108,37	163,85	106,62	107,64	163,85	159,35	150,91
MADEIRA.....	74,20	75,37	70,00	90,86	89,49	82,05	108,22	89,49	85,74	108,22	105,10	101,51
MOBILIARIO.....	134,00	92,29	104,44	115,19	113,14	129,21	134,23	113,14	121,16	134,23	132,44	131,29
PAPEL E PAPELÃO....	94,33	97,90	84,17	81,83	81,89	71,19	108,91	81,89	76,55	108,91	106,44	100,84
BORRACHA.....	74,62	71,89	74,39	129,76	125,77	107,04	148,34	125,77	115,50	148,34	142,23	134,69
COUROS E PELES.....	167,83	147,04	157,74	72,07	75,52	80,07	84,99	75,52	77,82	84,99	82,17	80,36
QUIMICA.....	194,56	195,52	148,51	112,73	119,98	106,66	97,15	119,98	113,81	97,15	99,86	100,90
FARMACEUTICA.....	218,40	200,32	179,03	73,21	73,59	69,87	82,44	73,59	71,78	82,44	80,97	78,41
PERF., SABÕES E VELA	200,06	248,21	203,64	66,54	86,14	80,80	77,81	86,14	83,63	77,81	73,66	70,67
PROD. MAT. PLASTICA	100,20	93,60	94,13	109,18	113,87	110,73	119,63	113,87	112,27	119,63	118,51	117,38
TEXTIL.....	46,74	38,25	47,93	98,21	116,30	116,84	89,15	116,30	116,63	89,15	90,49	90,43
VEST., CALC., ART. TEC	56,84	27,54	32,43	132,89	100,14	80,18	127,27	100,14	88,28	127,27	127,28	120,73
PRODUTOS ALIMENTARE	90,97	83,60	81,45	104,11	111,08	97,90	94,86	111,08	104,16	94,86	97,33	97,76
BEBIDAS.....	156,78	73,55	89,55	118,66	123,09	154,06	98,16	123,09	138,40	98,16	105,10	112,07
FUMO.....	42,02	124,05	57,76	135,86	98,85	158,52	139,32	98,85	112,19	139,32	123,26	126,91
EDITORIAL E GRAFICA	212,24	175,95	195,09	93,41	81,29	93,35	95,36	81,29	87,23	95,36	94,47	94,20
DIVERSAS.....	131,37	108,25	166,40	102,18	113,33	149,99	122,98	113,33	133,09	122,98	121,58	125,04

IBGE/DPE/DEPARTAMENTO DE INDUSTRIA

**INDICADORES DO VALOR NOMINAL DA PRODUÇÃO  
BRASIL**

**2001**

C L A S S E S E G E N E R O S	BASE FIXA (1)			MENSAL			ACUMULADO NO ANO			ACUMULADO 12 MESES		
	DEZ	JAN	FEV	DEZ	JAN	FEV	DEZ	JAN	FEV	DEZ	JAN	FEV
INDUSTRIA GERAL	114514	110603	110590	112,1	117,5	110,8	117,1	117,5	114,0	117,1	116,6	115,4
EXTRATIVA MINERAL	87553	85357	83668	115,6	113,3	114,4	125,0	113,3	113,8	125,0	123,1	122,0
IND. TRANSFORMAÇÃO	115324	111350	111410	112,0	117,6	110,7	116,9	117,6	114,1	116,9	116,4	115,2
MINER. NÃO METALICOS	121105	119397	114471	111,2	109,3	104,9	114,7	109,3	107,1	114,7	114,2	113,3
METALURGICA	89969	93180	93779	112,4	119,8	112,5	113,5	119,8	116,0	113,5	113,7	113,1
MECANICA	175650	159308	168389	124,5	132,8	112,1	118,5	132,8	121,3	118,5	120,1	118,9
MAT. ELETRICO E COM.	102872	90599	93068	117,0	127,2	121,5	113,6	127,2	124,2	113,6	113,6	113,3
MAT. DE TRANSPORTE	130739	134109	147071	119,9	122,5	114,0	118,1	122,5	117,9	118,1	118,6	117,3
MADEIRA	89002	88876	73340	111,0	104,5	83,7	113,6	104,5	94,0	113,6	112,3	108,9
MOBILIARIO	119546	101592	98045	116,2	122,5	112,1	117,4	122,5	117,1	117,4	119,0	118,7
PAPEL E PAPELÃO	130657	128270	118951	107,1	105,1	99,4	122,1	105,1	102,3	122,1	118,8	115,6
BORRACHA	97488	98656	98907	120,9	109,7	104,3	119,6	109,7	106,9	119,6	117,5	115,3
COUROS E PELES	63925	63113	72621	102,8	109,5	113,9	111,2	109,5	111,8	111,2	111,3	111,6
QUIMICA	111755	109959	107273	124,4	133,7	128,7	136,4	133,7	131,2	136,4	134,3	132,8
FARMACEUTICA	274174	238811	241226	105,1	108,8	99,4	104,0	108,8	103,9	104,0	103,0	101,9
PERF., SABÕES E VELAS	186841	169359	186616	121,4	105,4	104,3	126,5	105,4	104,8	126,5	123,9	119,5
PROD. MAT. PLASTICAS	87648	88388	87662	98,1	100,9	98,2	113,6	100,9	99,5	113,6	112,1	109,8
TEXTIL	46890	47341	48548	100,9	102,3	92,9	106,7	102,3	97,3	106,7	106,1	103,8
VEST., CALC., ART. TEC.	33225	25080	28605	102,0	92,5	103,4	107,4	92,5	98,0	107,4	105,3	104,5
PRODUTOS ALIMENTARES	128945	123947	119104	96,2	104,8	98,5	104,6	104,8	101,6	104,6	104,5	103,7
BEBIDAS	254885	204007	197674	109,1	114,6	113,4	107,1	114,6	114,0	107,1	107,7	107,9
FUMO	69409	76442	81088	104,6	137,2	102,7	81,7	137,2	117,0	81,7	85,6	88,1
EDITORIAL E GRAFICA	239561	210729	204516	85,4	90,5	87,1	105,2	90,5	88,8	105,2	103,2	100,3
DIVERSAS	77318	76403	77914	98,9	106,6	97,1	105,7	106,6	101,6	105,7	105,5	103,8

IBGE/DPE/DEPARTAMENTO DE INDUSTRIA  
(1) INDICES DIVIDIDOS POR MILHÃO

INDICADORES DO VALOR REAL DA PRODUÇÃO  
BRASIL

2001

C L A S S E S E G E N E R O S	BASE FIXA			MENSAL			ACUMULADO NO ANO			ACUMULADO 12 MESES		
	DEZ	JAN	FEV	DEZ	JAN	FEV	DEZ	JAN	FEV	DEZ	JAN	FEV
INDUSTRIA GERAL.....	75,41	72,28	72,03	100,48	105,67	99,96	100,33	105,67	102,73	100,33	100,99	100,72
EXTRATIVA MINERAL...	140,69	134,65	132,56	102,79	97,98	102,31	108,73	97,98	100,13	108,73	107,68	107,11
IND. TRANSFORMAÇÃO...	75,94	72,77	72,57	100,43	105,83	99,90	100,14	105,83	102,78	100,14	100,84	100,57
MINER. NÃO METALICO	53,18	51,45	49,00	100,12	99,48	95,32	98,62	99,48	97,40	98,62	98,87	98,66
METALURGICA.....	75,44	77,99	78,32	102,62	110,96	105,38	96,32	110,96	108,07	96,32	97,99	98,69
MECANICA.....	108,48	97,52	101,94	114,57	123,58	103,81	105,11	123,58	112,60	105,11	107,72	107,33
MAT. ELETRICO E COM	166,10	145,29	149,19	113,94	123,36	117,79	107,80	123,36	120,47	107,80	108,84	108,98
MAT. DE TRANSPORTE.	84,30	85,17	93,08	112,91	114,48	107,10	107,69	114,48	110,48	107,69	108,68	108,03
MADEIRA.....	35,69	35,43	28,95	99,52	93,25	76,89	100,67	93,25	85,07	100,67	99,54	96,98
MOBILIARIO.....	54,52	46,08	44,14	108,47	114,37	105,01	107,44	114,37	109,57	107,44	109,55	109,80
PAPEL E PAPELÃO....	84,89	83,60	77,48	95,72	95,52	90,26	94,44	95,52	92,92	94,44	94,68	94,11
BORRACHA.....	70,63	70,41	69,92	111,60	100,26	96,34	103,56	100,26	98,25	103,56	103,52	103,18
COUROS E PELES.....	31,68	31,43	35,87	79,78	87,72	92,41	83,34	87,72	90,15	83,34	83,42	83,64
QUIMICA.....	68,17	66,63	64,82	100,20	107,84	104,04	104,39	107,84	105,93	104,39	104,34	104,25
FARMACEUTICA.....	90,78	77,01	77,19	102,97	104,30	94,66	97,74	104,30	99,24	97,74	97,66	97,28
PERF., SABÕES E VELA	85,37	75,50	83,06	113,95	98,02	98,77	116,16	98,02	98,37	116,16	114,54	110,85
PROD. MAT. PLASTICA	66,10	66,05	64,41	86,99	91,98	90,54	91,75	91,98	91,26	91,75	92,28	91,72
TEXTIL.....	70,45	71,27	73,50	98,39	100,18	91,37	102,62	100,18	95,50	102,62	102,67	100,85
VEST., CALC., ART. TEC	49,92	37,76	43,31	99,40	90,61	101,69	103,31	90,61	96,19	103,31	101,91	101,51
PRODUTOS ALIMENTARE	76,97	73,11	70,22	90,83	98,42	92,05	91,68	98,42	95,20	91,68	92,61	92,30
BEBIDAS.....	90,29	72,64	70,37	98,85	105,60	105,67	100,23	105,60	105,65	100,23	100,75	101,04
FUMO.....	39,57	43,61	46,25	104,55	137,11	102,49	83,70	137,11	116,82	83,70	87,43	89,73
EDITORIAL E GRAFICA	157,75	137,71	133,22	76,57	81,45	78,56	90,11	81,45	80,00	90,11	89,38	87,56
DIVERSAS.....	50,91	49,93	50,75	88,68	95,90	87,63	90,60	95,90	91,53	90,60	91,36	90,61

IBGE/DPE/DEPARTAMENTO DE INDUSTRIA

**TAXA DE ROTATIVIDADE  
BRASIL E REGIÕES  
2001**

C L A S S E S E G E N E R O S	BRASIL		REGIÃO NORDESTE		MINAS GERAIS		RIO DE JANEIRO		SÃO PAULO		REGIÃO SUL	
	JAN	FEV	JAN	FEV	JAN	FEV	JAN	FEV	JAN	FEV	JAN	FEV
INDUSTRIA GERAL	2,0	2,2	1,7	1,6	1,6	1,5	1,8	1,1	1,5	1,7	2,9	2,5
EXTRATIVA MINERAL	0,8	0,7	0,7	0,5	0,6	0,7	0,2	0,1	2,5	1,2	0,5	0,4
IND. TRANSFORMAÇÃO	2,0	2,2	1,7	1,6	1,6	1,5	1,9	1,2	1,5	1,7	2,9	2,5
MINER. NÃO METALICOS	2,0	1,9	0,6	0,6	1,0	0,8	0,5	1,1	1,4	1,2	3,1	3,0
METALURGICA	1,1	1,3	0,7	0,5	0,6	1,1	1,7	0,8	0,9	1,0	1,5	1,3
MECANICA	1,5	1,3	1,0	1,5	2,3	1,3	0,4	1,2	1,0	1,2	2,2	1,2
MAT. ELETRICO E COM.	1,5	1,5	1,8	1,2	2,7	2,0	1,8	1,2	1,3	1,3	1,0	1,8
MAT. DE TRANSPORTE	1,4	1,4	2,0	0,2	0,6	0,6	0,9	1,7	1,5	1,5	1,2	1,4
MADEIRA	3,6	2,7	0,4	4,1	1,7	0,7	2,0	0,2	1,2	2,0	4,1	3,0
MOBILIARIO	2,0	1,4	0,6	0,4	2,8	1,6	0,4	0,4	1,8	0,7	2,4	2,3
PAPEL E PAPELÃO	1,6	1,1	0,7	1,1	1,8	1,7	1,6	1,1	1,3	0,6	1,8	1,4
BORRACHA	1,6	1,2	3,8	2,1	1,2	2,9	1,6	0,3	0,9	0,8	3,6	1,5
COUROS E PELES	2,0	4,0	1,8	1,9	1,4	0,3	0,7	0,7	1,3	1,0	2,4	4,8
QUIMICA	1,4	1,4	0,7	0,3	0,8	0,9	0,4	0,6	0,9	1,1	2,4	0,7
FARMACEUTICA	1,9	1,8	0,2	0,3	3,9	2,6	0,9	1,3	1,5	1,4	1,4	1,3
PERF.,SABÕES E VELAS	0,9	1,3	0,7	1,4	0,5	2,7	0,3	0,1	0,7	1,3	1,4	2,3
PROD. MAT. PLASTICAS	1,8	1,7	0,3	0,4	2,1	0,9	1,2	2,7	1,2	1,5	2,3	2,3
TEXTIL	1,4	1,7	0,7	1,7	0,8	1,2	0,6	1,3	1,3	1,3	2,0	2,2
VEST.,CALC.,ART.TEC.	2,1	2,7	1,5	1,8	1,5	1,6	2,4	1,5	2,1	2,4	2,5	2,5
PRODUTOS ALIMENTARES	2,7	2,0	1,8	1,2	2,6	1,9	1,5	0,6	2,4	2,4	3,2	1,9
BEBIDAS	2,7	2,7	1,4	1,9	1,6	0,5	2,0	1,1	2,7	1,5	1,5	5,0
FUMO	2,6	2,6	0,3	2,7	0,1	0,1	--	--	0,2	0,9	4,5	1,2
EDITORIAL E GRAFICA	1,8	1,4	1,7	0,8	0,6	0,8	0,4	0,6	2,2	1,9	1,4	1,3
DIVERSAS	1,7	1,2	1,2	0,5	3,1	1,3	4,0	1,0	1,1	1,1	2,2	1,5



# Se o assunto é Brasil, procure o IBGE

O IBGE põe à disposição da sociedade milhares de informações de natureza estatística (demográfica, social e econômica), geográfica, cartográfica, geodésica e ambiental, que permitem conhecer a realidade física, humana, social e econômica do País.

## ATENDIMENTO TELEFÔNICO

Ligação Direta Gratuita: 0800-218181

## INTERNET

<http://www.ibge.gov.br>

<http://www.ibge.org>

## PONTOS DE ATENDIMENTO

### Rio de Janeiro

**Centro de Documentação e Disseminação de Informações - CDDI**  
Rua General Canabarro, 706 - 20271-201 - Maracanã  
Fax: (021)569-1103

### Livraria do IBGE

Avenida Franklin Roosevelt, 146 - loja - 20021-120 - Castelo  
Tel.: (021)220-9147  
Avenida Beira Mar, 436 - 2º andar - 20201-060 - Castelo  
Tel.: (021)210-1250 Ramais: 41 / 420 / 422 / 425 e 427  
Fax: (021)240-0012

### Norte

**RO** - Porto Velho - Rua Tenreiro Aranhã, 2643 - Centro - 78900-750  
Telefax: (069)221-3658

**AC** - Rio Branco - Rua Benjamin Constant, 506 - Centro - 69900-160  
Tels.: (068)224-1540/1490 - Ramal 6; Fax: (068)224-1382

**AM** - Manaus - Rua Afonso Pena, 38 - Centro - 69020-160  
Telefax: (092)232-1372 PABX: (092) 633-2433 Ramais 48 e 49

**RR** - Boa Vista - Av. Getúlio Vargas, 76-E - Centro - 69301-031  
Tel.: (095)224-4103 - Ramal 22 Telefax: (095)623-9399

**PA** - Belém - Av. Gentil Bittencourt, 418 - Batista Campos  
66035-340 - Tel.: (091)242-0234; Fax: (091)241-1440

**AP** - Macapá - R. Leopoldo Machado, 2466 - Bairro Central  
68908-120 - Telefax: (096)223-2696

### Nordeste

**MA** - São Luís - Av. Silva Maia, 131 - Praça Deodoro - 65020-570  
Tel.: (098)221-5121; Fax: (098)232-3226

**PI** - Teresina - Rua Simplício Mendes, 436 - Centro - 64000-110  
Tel.: (086)221-4161; Fax: (086)221-6308

**CE** - Fortaleza - Av. 13 de Maio, 2901 - Benfica - 60040-531  
Tel.: (085)243-6941 Fax: (085)281-3353

**RN** - Natal - Av. Prudente de Moraes, 161 - Petrópolis - 59020-400  
Tel.: (084)211-5310 - Ramal 13 Fax: (084)221-3025

**PB** - João Pessoa - Rua Irineu Pinto, 94 - Centro - 68010-100  
Tel.: (083)241-1560 - Ramal 219 e 220 Fax: (083)241-7255

**PE** - Recife - Rua do Hospício, 387 - 4º andar - Boa Vista - 50050-050  
Tel.: (081)231-0811 - Ramal 215; Telefax: (081)423-0056 / 423-0355  
Ramais 215 e 224

**AL** - Maceió - Praça dos Palmares, s/nº - Edifício do INAMPS 3º e 4º  
and 57020-000 - Tel.: (082)221-2385 221-1531; Fax: (082)326-1754

**SE** - Aracaju - Rua Riachuelo, 1017 - Térreo - São José - 49015-160  
Telefax: (079)222-3122 / 8197 / 8198

**BA** - Salvador - Av. Estados Unidos, 476 - 4º andar - Comércio  
Edifício Sesquicentenário - 40013-900 - Tel.: (071)243-9277 - Ramais  
2005 e 2008; Telefax: (071)241-2502

### Sudeste

**MG** - Belo Horizonte - Rua Oliveira, 523 - 1º andar - Cruzeiro  
30310-150 - Tel.: (031)223-0554 - Ramais 1112 e 1113  
Telefax: (031)223-3381

**ES** - Vitória - Avenida dos Navegantes, 675 - 9º andar - Enseada do  
Suá - 29056-900 - Tel: (027) 324-4016; Fax: (027) 325-3857

**SP** - São Paulo - Rua Urussuí, 93 - 3º andar - Itaim Bibi - 04542-050  
Tels.: (011)822-2106 / 0077 - Ramal 281; Fax: (011)822-5264

### Sul

**PR** - Curitiba - Alameda Dr. Carlos de Carvalho, 625 - Térreo - Centro  
80430-180 - Tel.: (041) 322-5500 - Ramais 253 e 254;  
Telefax: (041)222-5764

**SC** - Florianópolis - Rua Victor Meirelles, 170 - Centro - 88010-440  
PABX: (048)224-0733 - Ramais 155, 144 e 140  
Telefax: (048)222-0369

**RS** - Porto Alegre - Avenida Augusto de Carvalho, 1205 - Térreo  
Praia de Belas - 90010-390 - Tel.: (051)228-6444 - Ramais 211, 213  
e 225; Fax: (051)228-8507; Telefax: (051)228-6444 - Ramal 212

### Centro-Oeste

**MS** - Campo Grande - Rua Barão do Rio Branco, 1431 - Centro  
79002-174 - Tels.: (067)721-1163/1902/1525 - Ramais 32 e 42;  
Fax: (067)721-1520

**MT** - Cuiabá - Avenida Tenente Coronel Duarte, 407 - 1º / 2º andares  
Centro - 78005-750 - Tels: (065)623-7121 / 7255  
Fax: (065)623-0573

**GO** - Goiânia - Avenida Tocantins, 675 - Setor Central - 74015-010  
Tel.: (062)223-3121; Telefax: (062)223-3106

**DF** - Brasília - SDS - Ed. Venâncio II - Bl H - Quadra 06 / 1º andar  
70393-900 - Tels.: (061)223-1359 / 321-7702 - Ramal 124;  
Fax: (061)226-9106

O IBGE possui, ainda, agências localizadas nos principais municípios.

