

INDICADORES

IBGE

Volume 2, Números 4/5, abril/maio de 1983

Rio de Janeiro

1983

FUNDAÇÃO INSTITUTO BRASILEIRO DE GEOGRAFIA E ESTATÍSTICA — IBGE

Av. Franklin Roosevelt, 166
20 021 — Rio de Janeiro, RJ — Brasil

Indicadores IBGE / Fundação Instituto Brasileiro
de Geografia e Estatística. — v. 1, n. 1 (nov.
1982) - . — Rio de Janeiro : IBGE,
1982) -

Mensal.

1. Indicadores econômicos — Brasil — Regiões
metropolitanas. 2. Regiões metropolitanas — Brasil
— Condições econômicas. I. IBGE.

IBGE. Biblioteca Central
RJ-IBGE/82-49

CDU 311.141:338 (81-24)

SUMÁRIO

1 – ÍNDICE NACIONAL DE PREÇOS AO CONSUMIDOR

Notas Metodológicas	9
---------------------------	---

Tabelas

1.1 – Estrutura de ponderação do INPC, por grupos de produtos, segundo as Regiões Metropolitanas	13
1.2 – Estrutura básica de ponderações do INPC, segundo as Regiões Metropolitanas	14
1.3 – Variação do INPC	15
1.4 – Variação mensal do INPC, por grupos de produtos	16

Gráfico

Variação mensal do INPC	17
-------------------------------	----

2 – PESQUISA MENSAL DE EMPREGO

Notas Metodológicas	19
---------------------------	----

Tabelas

2.1 – Distribuição das pessoas de 15 anos ou mais de idade, desocupadas (desempregadas), em relação à população economicamente ativa, por Regiões Metropolitanas	24
2.2 – Distribuição das pessoas de 15 anos ou mais de idade, desocupadas (desempregadas), que nunca trabalharam anteriormente, em relação à população economicamente ativa, por Regiões Metropolitanas	25
2.3 – Distribuição das pessoas de 15 anos ou mais de idade, desocupadas (desempregadas), que já trabalharam anteriormente, em relação à população economicamente ativa, por Regiões Metropolitanas	26
2.4 – Distribuição das pessoas de 15 anos ou mais de idade, desocupadas (desempregadas), procurando trabalho, por sexo e grupos de idade, em relação à população economicamente ativa, por sexo e grupos de idade	
2.4.1 – Homens desocupados, procurando trabalho, por grupos de idade, em relação à população economicamente ativa masculina, por grupos de idade – Região Metropolitana de Recife	27

2.4.2	– Mulheres desocupadas, procurando trabalho, por grupos de idade, em relação à população economicamente ativa feminina, por grupos de idade – Região Metropolitana de Recife	28
2.4.3	– Homens desocupados, procurando trabalho, por grupos de idade, em relação à população economicamente ativa masculina, por grupos de idade – Região Metropolitana de Salvador	29
2.4.4	– Mulheres desocupadas, procurando trabalho, por grupos de idade, em relação à população economicamente ativa feminina, por grupos de idade – Região Metropolitana de Salvador	30
2.4.5	– Homens desocupados, procurando trabalho, por grupos de idade, em relação à população economicamente ativa masculina, por grupos de idade – Região Metropolitana de Belo Horizonte	31
2.4.6	– Mulheres desocupadas, procurando trabalho, por grupos de idade, em relação à população economicamente ativa feminina, por grupos de idade – Região Metropolitana de Belo Horizonte	32
2.4.7	– Homens desocupados, procurando trabalho, por grupos de idade em relação à população economicamente ativa masculina, por grupos de idade – Região Metropolitana do Rio de Janeiro	33
2.4.8	– Mulheres desocupadas, procurando trabalho, por grupos de idade em relação à população economicamente ativa feminina, por grupos de idade – Região Metropolitana do Rio de Janeiro	34
2.4.9	– Homens desocupados, procurando trabalho, por grupos de idade em relação à população economicamente ativa masculina, por grupos de idade – Região Metropolitana de São Paulo	35
2.4.10	– Mulheres desocupadas, procurando trabalho, por grupos de idade em relação à população economicamente ativa feminina, por grupos de idade – Região Metropolitana de São Paulo	36
2.4.11	– Homens desocupados, procurando trabalho, por grupos de idade em relação à população economicamente ativa masculina, por grupos de idade – Região Metropolitana de Porto Alegre	37
2.4.12	– Mulheres desocupadas, procurando trabalho, por grupos de idade em relação à população economicamente ativa feminina, por grupos de idade – Região Metropolitana de Porto Alegre	38

2.5	– Chefes de unidades domiciliares, de 15 anos ou mais de idade, procurando trabalho, em relação às pessoas procurando trabalho, por Regiões Metropolitanas	39
2.6	– Pessoas economicamente ativas, de 15 anos ou mais de idade, em relação às pessoas de 15 anos ou mais de idade, por Regiões Metropolitanas	40
2.7	– Distribuição das pessoas de 15 anos ou mais de idade, ocupadas, que trabalharam efetivamente 40 horas ou mais por semana com rendimento de todos os trabalhos, auferido no mês de referência, inferior a um salário mínimo regional, em relação à população ocupada, por Regiões Metropolitanas	41
2.8	– Distribuição das pessoas de 15 anos ou mais de idade, ocupadas, que trabalharam efetivamente 40 horas ou mais na semana de referência, com rendimento de todos os trabalhos, auferido no mês de referência, inferior a dois salários mínimos regionais, em relação à população ocupada, por Regiões Metropolitanas	42
2.9	– Distribuição das pessoas de 15 anos ou mais de idade, ocupadas, que trabalharam efetivamente 40 horas ou mais na semana de referência, com rendimento de todos os trabalhos, auferido no mês de referência, inferior a três salários mínimos regionais, em relação à população ocupada, por Regiões Metropolitanas	43
2.10	– Pessoas de 15 anos ou mais de idade, ocupadas na Indústria de Transformação, em relação à população ocupada, por Regiões Metropolitanas	44
2.11	– Pessoas de 15 anos ou mais de idade, ocupadas na Construção Civil, em relação à população ocupada, por Regiões Metropolitanas	45
2.12	– Pessoas de 15 anos ou mais de idade, ocupadas no Comércio, em relação à população ocupada, por Regiões Metropolitanas	46
2.13	– Pessoas de 15 anos ou mais de idade, ocupadas em Serviços, em relação à população ocupada, por Regiões Metropolitanas	47
2.14	– Pessoas de 15 anos ou mais de idade, ocupadas em outras atividades, em relação à população ocupada, por Regiões Metropolitanas	48
2.15	– Conta própria, de 15 anos ou mais de idade, que não receberam rendimento, no mês de referência, em relação à população economicamente ativa, por Regiões Metropolitanas	49
2.16	– Conta própria, de 15 anos ou mais de idade, que receberam rendimento de todos os trabalhos, no mês de referência, inferior a um salário mínimo regional, em relação à população economicamente ativa, por Regiões Metropolitanas	50
2.17	– Desocupados (desempregados), de 15 anos ou mais de idade, mais os conta própria, de 15 anos ou mais de idade, que não receberam rendimento, no mês de referência, em relação à população economicamente ativa, por Regiões Metropolitanas	51

3 – INDICADORES CONJUNTURAIS DA INDÚSTRIA

Notas Metodológicas	53
---------------------------	----

Tabelas

3.1 – Índices do pessoal ocupado na produção industrial, por classes e gêneros de indústria	
3.1.1 – Índice acumulado com base em igual período do ano anterior	57
3.1.2 – Índice acumulado de doze meses com base em igual período imediatamente anterior	58
3.1.3 – Índice mensal com base em igual mês do ano anterior	59
3.1.4 – Índice mês a mês com base no mês imediatamente anterior	60
3.1.5 – Índice de base fixa na média de 1976	61
3.2 – Índices do salário médio nominal do pessoal ocupado na produção industrial, por classes e gêneros de indústria	
3.2.1 – Índice acumulado com base em igual período do ano anterior	62
3.2.2 – Índice acumulado de doze meses com base em igual período imediatamente anterior	63
3.2.3 – Índice mensal com base em igual mês do ano anterior	64
3.2.4 – Índice mês a mês com base no mês imediatamente anterior	65
3.2.5 – Índice de base fixa na média de 1976	66
3.3 – Índices do valor da produção nominal, por classes e gêneros de indústria	
3.3.1 – Índice acumulado com base em igual período do ano anterior	67
3.3.2 – Índice acumulado de doze meses com base em igual período imediatamente anterior	68
3.3.3 – Índice mensal com base em igual mês do ano anterior	69
3.3.4 – Índice mês a mês com base no mês imediatamente anterior	70
3.3.5 – Índice de base fixa na média de 1976	71

3.4	— Índice da energia elétrica consumida na produção industrial por classes e gêneros de indústria	
3.4.1	— Índice acumulado com base em igual período do ano anterior	72
3.4.2	— Índice acumulado de doze meses com base em igual período imediatamente anterior	73
3.4.3	— Índice mensal com base em igual mês do ano anterior	74
3.4.4	— Índice mês a mês com base no mês imediatamente anterior	75
3.4.5	— Índice de base fixa na média de 1976	76

4 — SISTEMA NACIONAL DE PESQUISA DE CUSTOS E ÍNDICES DA CONSTRUÇÃO CIVIL

Notas Metodológicas	77
---------------------------	----

Tabelas

4.1	— Custo médio, índice e variação	
4.1.1	— Brasil e grandes Regiões	81
4.1.2	— Rondônia	83
4.1.3	— Acre	83
4.1.4	— Amazonas	84
4.1.5	— Roraima	84
4.1.6	— Pará	85
4.1.7	— Amapá	85
4.1.8	— Maranhão	86
4.1.9	— Piauí	86
4.1.10	— Ceará	87
4.1.11	— Rio Grande do Norte	87
4.1.12	— Paraíba	88
4.1.13	— Pernambuco	88
4.1.14	— Alagoas	89
4.1.15	— Sergipe	89
4.1.16	— Bahia	90
4.1.17	— Minas Gerais	90
4.1.18	— Espírito Santo	91
4.1.19	— Rio de Janeiro	91
4.1.20	— São Paulo	92
4.1.21	— Paraná	92
4.1.22	— Santa Catarina	93
4.1.23	— Rio Grande do Sul	93
4.1.24	— Mato Grosso	94
4.1.25	— Mato Grosso do Sul	94
4.1.26	— Goiás	95
4.1.27	— Distrito Federal	95

1 – ÍNDICE NACIONAL DE PREÇOS AO CONSUMIDOR

Notas Metodológicas

Tabelas

- 1.1 – Estrutura de ponderação do INPC, por grupos de produtos, segundo as Regiões Metropolitanas
- 1.2 – Estrutura básica de ponderação do INPC, segundo as Regiões Metropolitanas
- 1.3 – Variação do INPC
- 1.4 – Variação mensal do INPC, por grupos de produtos

Gráfico

Variação mensal do INPC

Notas Metodológicas

O IBGE — Fundação Instituto Brasileiro de Geografia e Estatística — órgão responsável pela quase totalidade das estatísticas do País, implantou, através do *Departamento de Estatísticas e Índices de Preços — DESIP*, o *Sistema Nacional de Índices de Preços ao Consumidor — SNIPC* — cujo objetivo precípua é a produção contínua e sistemática de:

a. Índices de Preços ao Consumidor (*IPCs*) para as Regiões Metropolitanas do Rio de Janeiro, de Porto Alegre, de Belo Horizonte, de Recife, de São Paulo, de Belém, de Fortaleza, de Salvador e de Curitiba, além de Brasília, DF.¹

b. Índice Nacional de Preços ao Consumidor (*INPC*) por agregação dos primeiros.

Cada índice metropolitano é produzido independentemente dos demais, mas sob os mesmos métodos de coleta,

de processamento, de cálculo e de análise, o que garante a obtenção de índices passíveis de agregação.

Os índices metropolitanos referem-se à população/objetivo composta das famílias cujo rendimento familiar monetário disponível está compreendido entre um e cinco salários mínimos e cujo chefe seja assalariado em sua ocupação principal. Este indicador é chamado *IPC* para a *População/Objetivo Restrita* ou simplesmente *IPC*.

A partir destes índices vem sendo produzido, desde abril de 1979, o *INPC* — *Índice Nacional de Preços ao Consumidor*, utilizado como variável básica da Política Salarial.

A produção mensal dos Índices, no *SNIPC*, é realizada pela conjugação de dois grandes conjuntos de dados: os preços e os pesos, segundo a fórmula de *Laspeyres*.

Quanto ao Sistema de Pesos foi utilizado, como ponderador inicial, o dispêndio em cada produto (ou grupo de produtos), obtido através da pesquisa *Estudo Nacional da Despesa Familiar — ENDEF*, realizada entre agosto de 1974 e agosto de 1975, pelo próprio IBGE.

Quanto aos preços, são coletados continuamente, isto é, mensalmente, em todos os dias do mês.

De modo a saber onde coletar os preços foi realizada uma pesquisa domiciliar chamada *Pesquisa de Locais de Compra — PLC*. Em seguida, para se determinar os produtos e serviços cujos preços seriam coletados, foi realizada a *Pesquisa de Especificação de Produtos e Serviços — PEPS*.

Da primeira destas pesquisas obteve-se o *Cadastro de Locais* e, da segunda, o

¹ Para facilidade de redação sempre faremos referência a dez regiões metropolitanas quando o correto seria nove regiões metropolitanas e Brasília, uma vez que esta não é definida como tal.

Cadastro de Produtos, os quais, acrescidos do *Cadastro de Domicílios Alugados*, viabilizaram a Coleta de Preços.

A descrição minuciosa dos procedimentos metodológicos do *SNIPC*, bem

como outras informações, podem ser obtidas no *Departamento de Estatísticas e Índices de Preços — DESIP* — Rua Visconde de Niterói, 1 246 Bl/B sala 1 346 — Telefones: 228-4382 e 284-8036.

I – ÍNDICE NACIONAL DE PREÇOS AO CONSUMIDOR

1.1 – Estrutura de ponderações do INPC, por grupos de produtos, segundo as Regiões Metropolitanas

REGIÕES METROPOLITANAS	ESTRUTURA DE PONDERAÇÃO, POR GRUPOS DE PRODUTOS						
	Alimen- tação	Habitação	Artigos de residência	Vestuário	Transporte e comuni- cação	Saúde e cuidados pessoais	Despesas pessoais
Belém.....	53,1359	14,5140	5,9975	7,3370	6,1546	5,6115	7,2494
Fortaleza.....	53,5750	12,6887	5,4961	7,5776	6,0671	4,9054	9,6902
Recife.....	50,9877	14,6641	5,8874	7,3820	6,6384	6,2050	8,2355
Salvador.....	39,9478	17,8883	8,1072	9,4876	8,6432	5,7740	10,1519
Belo Horizonte.....	41,8314	17,6289	6,9075	8,3212	7,7936	6,1881	11,3292
Rio de Janeiro.....	43,2638	17,2061	6,3347	7,8003	8,7050	6,1886	10,5016
São Paulo.....	38,7856	21,5773	7,2291	7,8775	8,8395	6,6074	9,0836
Curitiba.....	49,0251	16,4183	6,9076	8,8335	5,8677	5,2650	7,6829
Porto Alegre.....	40,8101	16,2368	6,9069	9,1314	8,5252	6,8952	11,4944
Brasília.....	42,7932	16,3641	8,6120	8,6666	8,1383	5,8664	9,5594

FONTE — IBGE.

I — ÍNDICE NACIONAL DE PREÇOS AO CONSUMIDOR

1.2 — Estrutura básica de ponderações do INPC, segundo as Regiões Metropolitanas

REGIÕES METROPOLITANAS	ESTRUTURA BÁSICA DE PONDERAÇÃO DO INPC	
	População residente — 1975 (hab.)	
	Absoluta	Relativa
Belém.....	800 482	0,0270
Fortaleza.....	1 317 496	0,0444
Recife.....	2 153 435	0,0726
Salvador.....	1 401 228	0,0472
Belo Horizonte.....	2 022 846	0,0682
Rio de Janeiro.....	8 328 784	0,2806
São Paulo.....	10 041 132	0,3383
Curitiba.....	1 013 279	0,0341
Porto Alegre.....	1 836 179	0,0619
Brasília, DF.....	763 254	0,0257

FONTE — IBGE.

1 - ÍNDICE NACIONAL DE PREÇOS AO CONSUMIDOR

1.3 - Variação do INPC - 1980/83

PERÍODO	ÍNDICE NACIONAL DE PREÇOS AO CONSUMIDOR			
	Base: março de 1979 = 100	Variação (%)		
		No mês	Nos últimos 6 meses	Nos últimos 12 meses
1980				
Janeiro.....	159,94	6,56	40,94	—
Fevereiro.....	165,97	3,77	39,93	—
Março.....	174,35	5,05	-37,69	74,36
Abril.....	181,60	4,16	36,98	75,56
Maió.....	191,81	5,62	36,83	82,22
Junho.....	201,78	5,20	34,43	86,44
Julho.....	213,54	5,83	33,51	88,18
Agosto.....	223,11	4,48	34,42	88,11
Setembro.....	236,94	6,20	35,89	87,16
Outubro.....	253,17	6,85	39,41	91,02
Novembro.....	274,28	8,34	43,00	95,68
Dezembro.....	293,15	6,88	45,29	95,32
1981				
Janeiro.....	312,09	6,46	46,14	95,14
Fevereiro.....	328,26	5,18	47,10	97,97
Março.....	346,56	5,58	46,23	98,79
Abril.....	365,05	5,33	44,16	101,02
Maió.....	391,55	7,26	42,74	104,14
Junho.....	407,25	4,01	38,93	101,83
Julho.....	431,03	5,84	38,10	101,85
Agosto.....	460,86	6,92	40,38	106,56
Setembro.....	488,33	5,96	40,89	106,10
Outubro.....	507,62	3,95	39,04	100,51
Novembro.....	535,79	5,55	36,82	95,34
Dezembro.....	560,49	4,61	37,59	91,15
1982				
Janeiro.....	602,81	7,55	39,83	93,15
Fevereiro.....	642,05	6,51	39,31	95,59
Março.....	679,16	5,78	39,07	95,96
Abril.....	711,83	4,81	40,22	95,00
Maió.....	757,24	6,38	41,32	93,40
Junho.....	813,81	7,47	45,18	99,83
Julho.....	866,95	6,53	43,82	101,13
Agosto.....	919,14	6,02	43,16	99,44
Setembro.....	962,86	4,75	41,76	97,16
Outubro.....	1 000,25	3,89	40,51	97,04
Novembro.....	1 042,06	4,18	37,61	94,49
Dezembro.....	1 109,06	6,43	36,29	97,87
1983				
Janeiro.....	1 229,30	10,85	41,80	103,95
Fevereiro.....	1 310,90	6,63	42,60	104,18
Março.....	1 420,10	8,33	47,47	109,10
Abril.....	1 529,87	7,73	52,92	114,82
Maió.....	1 616,00	5,63	55,04	113,41

I - ÍNDICE NACIONAL DE PREÇOS AO CONSUMIDOR
1.4 - Variação mensal do INPC por grupos de produtos - 1980/83

PERÍODO	VARIÇÃO MENSAL, POR GRUPOS DE PRODUTOS						
	Alimen- tação	Habitação	Artigos de residência	Vestuário	Transporte e comu- nicação	Saúde e cuidados pessoais	Despesas pessoais
1980							
Outubro.....	6,55	5,91	5,57	10,05	2,19	7,62	12,29
Novembro.....	12,09	3,16	7,05	6,66	10,96	3,43	3,09
Dezembro.....	7,27	5,76	6,62	6,65	14,52	3,15	3,19
1981							
Janeiro.....	5,94	3,66	3,45	3,43	5,95	3,38	22,96
Fevereiro.....	5,22	9,25	3,50	3,24	4,46	4,03	3,27
Março.....	6,06	3,25	7,78	2,60	9,07	10,23	3,41
Abril.....	5,08	4,43	6,49	5,57	4,02	3,20	3,27
Maió.....	5,78	9,18	5,25	7,47	11,37	5,85	8,58
Junho.....	1,68	3,88	5,68	5,73	4,68	6,04	11,07
Julho.....	3,61	7,84	5,03	4,26	13,84	7,44	5,64
Agosto.....	5,71	6,04	6,36	3,95	8,08	6,25	16,43
Setembro.....	7,99	3,07	5,17	4,15	1,89	13,21	3,22
Outubro.....	3,34	6,32	3,62	5,92	2,97	5,59	1,74
Novembro.....	4,77	6,37	4,76	5,53	10,47	3,84	4,93
Dezembro.....	4,07	3,01	4,26	6,76	4,62	5,36	7,36
1982							
Janeiro.....	9,33	3,57	6,56	5,91	10,66	7,59	5,25
Fevereiro.....	5,28	6,64	3,96	3,95	3,01	4,56	19,22
Março.....	5,18	7,76	6,99	4,58	7,34	7,63	3,27
Abril.....	4,76	4,01	5,83	7,88	5,73	6,43	1,89
Maió.....	5,65	6,99	6,74	8,78	4,86	4,73	8,81
Junho.....	8,96	7,96	7,22	7,71	6,24	7,33	2,44
Julho.....	7,22	4,98	7,01	6,66	10,79	5,57	2,58
Agosto.....	5,62	4,04	6,19	5,97	3,41	4,07	14,09
Setembro.....	3,22	3,67	6,52	6,53	2,93	3,58	11,87
Outubro.....	2,13	7,14	5,06	9,52	3,05	5,31	1,78
Novembro.....	3,71	4,11	4,99	7,67	2,10	7,92	2,59
Dezembro.....	6,64	3,40	4,95	7,10	14,86	6,69	3,28
1983							
Janeiro.....	13,43	10,57	7,09	7,21	13,40	10,90	4,46
Fevereiro.....	6,00	3,01	4,50	3,70	2,81	4,33	22,53
Março.....	10,10	9,46	7,17	4,60	5,71	8,04	6,19
Abril.....	8,93	6,36	6,65	8,96	7,35	12,71	2,35
Maió.....	5,60	6,83	6,17	8,31	4,33	7,30	2,17

FONTE - IBGE.

ÍNDICE NACIONAL DE PREÇOS AO CONSUMIDOR

Variação mensal do INPC - 1980 / 83

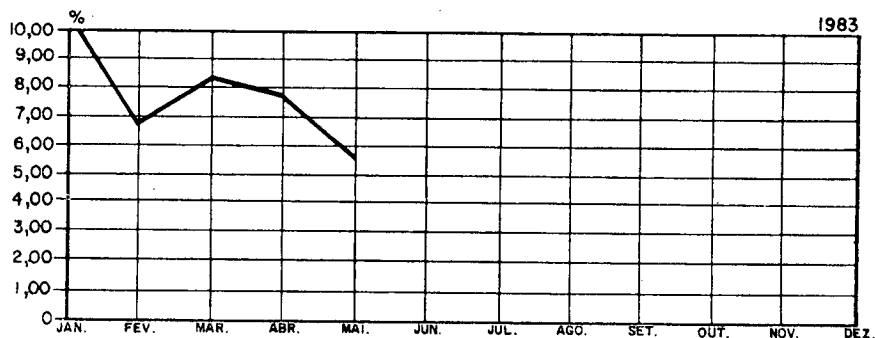
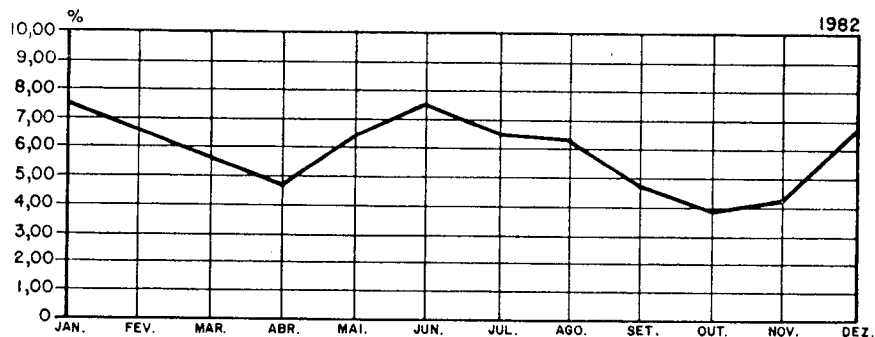
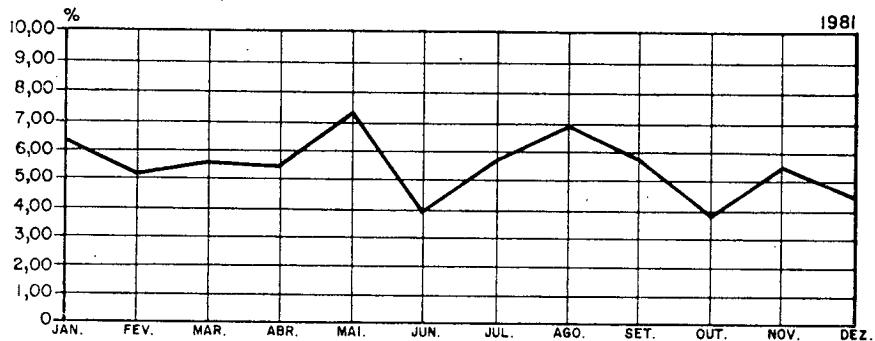
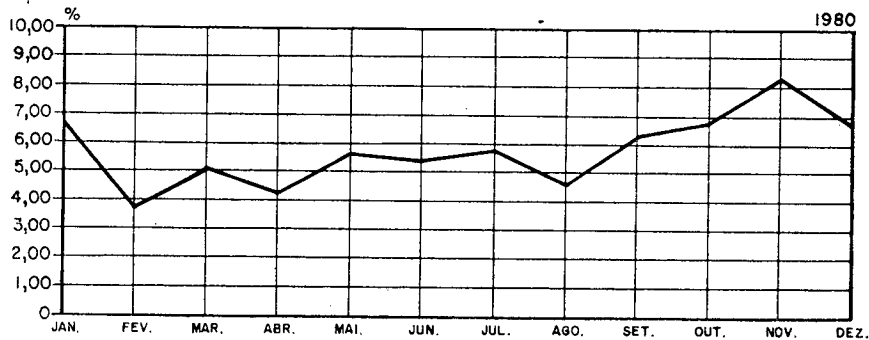

2 – PESQUISA MENSAL DE EMPREGO

Notas Metodológicas

Tabelas

2.1 – Distribuição das pessoas de 15 anos ou mais de idade, desocupadas (desempregadas), em relação à população economicamente ativa, por Regiões Metropolitanas

2.2 – Distribuição das pessoas de 15 anos ou mais de idade, desocupadas (desempregadas), que nunca trabalharam anteriormente, em relação à população economicamente ativa, por Regiões Metropolitanas

2.3 – Distribuição das pessoas de 15 anos ou mais de idade, desocupadas (desempregadas), que já trabalharam anteriormente, em relação à população economicamente ativa por Regiões Metropolitanas

2.4 – Distribuição das pessoas de 15 anos ou mais de idade, desocupadas (desempregadas), procurando trabalho, por sexo e grupos de idade, em relação à população economicamente ativa, por sexo e grupos de idade

2.5 – Chefes de unidades domiciliares, de 15 anos ou mais de idade, procurando trabalho, em relação às pessoas procurando trabalho, por Regiões Metropolitanas

2.6 – Pessoas economicamente ativas, de 15 anos ou mais de idade, em relação às pessoas de 15 anos ou mais de idade, por Regiões Metropolitanas

2.7 – Distribuição das pessoas de 15 anos ou mais de idade, ocupadas, que trabalharam efetivamente 40 horas ou mais na semana de referência, com rendimento de todos os trabalhos, auferido no mês de referência, inferior a um salário mínimo regional, em relação à população ocupada, por Regiões Metropolitanas

2.8 – Distribuição das pessoas de 15 anos ou mais de idade, ocupadas, que trabalharam efetivamente 40 horas ou mais na semana de referência, com rendimento de todos os trabalhos, auferido no mês de referência, inferior a dois salários mínimos regionais, em relação à população ocupada, por Regiões Metropolitanas

2.9 – Distribuição das pessoas de 15 anos ou mais de idade, ocupadas, que trabalharam efetivamente 40 horas ou mais na semana de referência, com rendimento de todos os trabalhos, auferido no mês de referência, inferior a três salários mínimos regionais, em relação à população ocupada, por Regiões Metropolitanas

2.10 – Pessoas de 15 anos ou mais de idade, ocupadas na Indústria de Transformação, em relação à população ocupada, por Regiões Metropolitanas

2.11 – Pessoas de 15 anos ou mais de idade, ocupadas na Construção Civil, em relação à população ocupada, por Regiões Metropolitanas

2.12 – Pessoas de 15 anos ou mais de idade, ocupadas no Comércio, em relação à população ocupada, por Regiões Metropolitanas

2.13 – Pessoas de 15 anos ou mais de idade, ocupadas em Serviços, em relação à população ocupada, por Regiões Metropolitanas

2.14 – Pessoas de 15 anos ou mais de idade, ocupadas em outras atividades, em relação à população ocupada, por Regiões Metropolitanas

2.15 – Conta própria, de 15 anos ou mais de idade, que não receberam rendimento, no mês de referência, em relação à população economicamente ativa, por Regiões Metropolitanas

2.16 – Conta própria, de 15 anos ou mais de idade, que receberam rendimento de todos os trabalhos, no mês de referência, inferior a um salário mínimo regional, em relação à população economicamente ativa, por Regiões Metropolitanas

2.17 – Desocupados (desempregados), de 15 anos ou mais de idade, mais os conta própria, de 15 anos ou mais de idade, que não receberam rendimento, no mês de referência, em relação à população economicamente ativa, por Regiões Metropolitanas

Notas Metodológicas

Objetivo da Pesquisa

O objetivo principal da *Pesquisa Mensal de Emprego — PME* — é fornecer, em tempo curto, indicadores de emprego e desemprego, a partir do levantamento de certas características da população economicamente ativa — PEA — na faixa etária de 15 anos ou mais de idade.

O acompanhamento desses indicadores permite avaliar as flutuações e a tendência, a médio e longo prazos, do mercado de trabalho nas regiões metropolitanas abrangidas pela pesquisa.

A Amostra da Pesquisa

Plano amostral — As informações da *PME* são levantadas através de uma amostra probabilística de domicílios situados nas Regiões Metropolitanas de Recife, Salvador, Belo Horizonte, Rio de Janeiro, São Paulo e Porto Alegre.

O plano de amostra utilizado na *Pesquisa Mensal de Emprego* é o mesmo que foi elaborado para a *Pesquisa Nacional por Amostra de Domicílios — PNAD*. Consiste, no caso da *PME*, em uma amostra autoponderada em dois estágios que é aplicada independentemente a cada município de cada região metropolitana investigada e que permite obter estimativas dos principais indicadores, com coeficientes de variação da ordem de 3% para a *População Economicamente Ativa*.

Os estágios utilizados são os seguintes:

- 1.º estágio — setores censitários
- 2.º estágio — domicílios

A seleção no primeiro estágio, setor censitário, é feita com probabilidade proporcional a uma medida de tamanho, e para manter maior representatividade de seleção, são arrolados primeiramente os setores urbanos e posteriormente os rurais dentro do município.

Selecionados os setores da amostra passa-se ao arrolamento dos domicílios ali existentes iniciando-se, então, o processo de seleção aleatória da amostra dos domicílios.

O quadro abaixo mostra, para cada Região Metropolitana, as respectivas frações de amostragem:

REGIÕES METROPOLITANAS	FRAÇÃO DE AMOSTRAGEM
Rio de Janeiro.....	1/300
São Paulo.....	1/400
Belo Horizonte.....	1/100
Porto Alegre.....	1/100
Recife.....	1/100
Salvador.....	1/100

Precisão dos resultados — O fato de as investigações serem feitas por meio de

uma amostra torna imperioso, na análise dos resultados, que se leve em conta o erro de amostragem. O valor estimado deve ser considerado em conjugação com um intervalo de confiança apropriado. Assim é que, muitas vezes, o que aparenta ser um decréscimo ou crescimento no nível de desemprego é, na realidade, uma flutuação aleatória dos valores do índice.

Os intervalos de confiança, construídos em função do coeficiente de variação calculado para cada indicador, são periodicamente recalculados e podem ser obtidos junto às fontes de divulgação da pesquisa.

Implantação da PME

A *Pesquisa Mensal de Emprego* foi implantada gradativamente da seguinte forma:

Janeiro de 1980, nas Regiões Metropolitanas do Rio de Janeiro e São Paulo.

Abril de 1980, nas Regiões Metropolitanas de Belo Horizonte e Porto Alegre.

Junho de 1980, nas Regiões Metropolitanas de Recife e Salvador.

Nesta ocasião, as medidas de tamanho utilizadas para a seleção dos setores censitários foram obtidas tomando-se por base os resultados do Censo Demográfico de 1970.

Com os resultados do Censo Demográfico de 1980 foi possível atualizar as medidas de tamanho dos setores censitários, possibilitando desta forma uma nova seleção dos setores.

Reformulação dos Instrumentos de Coleta

Objetivando aprimorar o levantamento e aprofundar os estudos dos principais indicadores da Pesquisa, procedeu-se a uma análise no elenco de perguntas que eram investigadas no questionário inicial. Dessa análise, além da reformulação de alguns aspectos ligados à população ocupada, ampliou-se consideravelmente o elenco de perguntas para a parcela da população desocupada (desempregada), procurando trabalho, de forma a permitir uma melhor compreensão do fenômeno. Convém ressaltar que esta reformulação no elenco de perguntas possibilita a manutenção das séries formadas com base no questionário antigo, já que os conceitos utilizados não sofreram modificações.

Principais Conceitos

Os principais conceitos utilizados na Pesquisa são os seguintes:

Trabalho — Considera-se como trabalho o exercício de: a) ocupação econômica remunerada em dinheiro, produtos ou outras formas não monetárias, como pode ser o caso dos empregados domésticos; b) ocupação econômica sem remuneração, exercida normalmente pelo menos durante 15 horas por semana, ajudando na atividade ou ocupação econômica de outro membro do domicílio ou da família, ou em ajuda a instituição religiosa, beneficente ou de cooperativismo ou ainda como aprendiz ou estagiário, sendo considerada também como trabalho a ocupação exercida pelos religiosos (padres, freiras, etc.).

Pessoas Ocupadas — Considera-se como ocupadas na semana de referência

as pessoas que, nesse período ou em parte dele, trabalharam ou tinham trabalho mas não trabalharam, como por exemplo pessoa em férias.

Pessoas Desocupadas (desempregadas) — Considera-se como pessoas desocupadas aquelas que não tinham trabalho na semana de referência mas estavam dispostas a trabalhar e que, para isto, tomaram durante a semana alguma providência efetiva para conseguir trabalho.

População Economicamente Ativa — PEA — É aquela composta pelas pessoas ocupadas e pessoas desocupadas (desempregadas).

População não Economicamente Ativa — Pessoas que não são classificadas como ocupadas ou desocupadas (desempregadas).

Índice de Desemprego Aberto — O índice de desemprego aberto exprime a proporção de pessoas desocupadas (desempregadas) em relação ao total da população economicamente ativa.

Nota — Para informações, dirigir-se ao Departamento de Estatísticas de População e Sociais, Rua Visconde de Niterói, n.º 1.246, 10.º andar, telefone: 284-6539.

2 - PESQUISA MENSAL DE EMPREGO

2.1 - Distribuição das pessoas de 15 anos ou mais de idade, desocupadas (desempregadas), em relação à população economicamente ativa, por Regiões Metropolitanas - 1980/83

MÊS DA PESQUISA	PESSOAS DE 15 ANOS OU MAIS DE IDADE, DESOCUPADAS, POR REGIÕES METROPOLITANAS (%)					
	Recife	Salvador	Belo Horizonte	Rio de Janeiro	São Paulo	Porto Alegre
1980						
Janeiro.....	—	—	—	7,91	6,87	—
Fevereiro.....	—	—	—	7,80	6,72	—
Março.....	—	—	—	8,08	6,57	—
Abril.....	—	—	8,51	7,51	5,78	4,61
Maio.....	—	—	7,74	8,12	5,85	4,61
Junho.....	6,95	7,83	7,83	7,96	5,38	4,94
Julho.....	7,05	7,60	7,30	8,16	5,27	4,83
Agosto.....	7,45	7,45	7,65	8,00	5,21	4,89
Setembro.....	7,71	7,17	7,12	6,61	5,35	4,77
Outubro.....	6,64	6,46	7,69	6,87	5,24	4,42
Novembro.....	6,46	6,14	7,51	6,51	5,15	3,97
Dezembro.....	5,81	6,40	7,08	6,47	4,36	3,90
1981						
Janeiro.....	8,18	8,57	9,58	7,99	7,26	4,80
Fevereiro.....	7,94	8,33	10,18	8,17	7,49	6,12
Março.....	8,80	9,14	9,95	8,85	7,47	6,79
Abril.....	8,97	9,78	9,69	8,94	7,78	6,48
Maio.....	8,96	9,86	9,55	8,88	7,30	6,38
Junho.....	8,52	9,65	8,98	8,91	7,15	5,96
Julho.....	9,20	9,91	8,81	9,12	7,49	6,06
Agosto.....	9,72	9,24	9,03	8,88	7,85	6,48
Setembro.....	8,96	8,39	8,21	8,25	7,27	5,89
Outubro.....	8,67	8,51	7,78	8,33	6,92	5,20
Novembro.....	7,75	8,46	8,21	8,78	7,05	5,05
Dezembro.....	7,04	8,63	7,71	8,25	6,01	4,40
1982						
Janeiro.....	9,46	9,29	9,50	9,97	8,96	6,25
Fevereiro.....	8,81	8,32	8,29	9,11	7,90	6,57
Março.....	9,06	7,54	9,01	8,91	8,07	6,22
Abril.....	8,29	6,86	7,21	6,93	6,45	5,95
Maio.....	7,99	5,75	6,87	6,97	5,40	5,22
Junho.....	7,45	5,32	6,41	6,40	5,25	4,79
Julho.....	7,93	5,99	6,59	6,05	5,43	5,09
Agosto.....	6,99	5,79	6,38	5,59	5,71	5,55
Setembro.....	6,82	5,69	5,76	5,06	5,57	5,01
Outubro.....	6,36	5,38	6,20	5,02	4,90	4,64
Novembro.....	6,17	4,86	5,79	4,51	4,50	4,18
Dezembro.....	4,65	4,46	5,71	3,94	3,61	3,57
1983						
Janeiro.....	6,96	5,61	7,58	5,83	6,53	5,45
Fevereiro.....	7,14	5,20	7,13	5,41	6,48	5,83
Março.....	8,37	5,58	7,97	6,71	7,03	6,99
Abril.....	8,92	5,77	8,13	6,59	7,30	7,08

FONTE — IBGE.

NOTA — Na semana de referência.

2 - PESQUISA MENSAL DE EMPREGO

2.2 - Distribuição das pessoas de 15 anos ou mais de idade, desocupadas (desempregadas), que nunca trabalharam anteriormente, em relação à população economicamente ativa, por Regiões Metropolitanas - 1980/83

MÊS DA PESQUISA	PESSOAS DE 15 ANOS OU MAIS DE IDADE, DESOCUPADAS, QUE NUNCA TRABALHARAM ANTERIORMENTE, POR REGIÕES METROPOLITANAS (%)					
	Recife	Salvador	Belo Horizonte	Rio de Janeiro	São Paulo	Porto Alegre
1980						
Janeiro.....	—	—	—	1,43	0,97	—
Fevereiro.....	—	—	—	1,33	0,62	—
Março.....	—	—	—	1,26	0,61	—
Abril.....	—	—	1,03	0,88	0,48	0,48
Maió.....	—	—	1,23	1,29	0,58	0,62
Junho.....	1,25	1,19	1,21	1,46	0,48	0,63
Julho.....	1,14	1,02	1,01	1,41	0,55	0,41
Agosto.....	1,33	0,75	1,34	1,25	0,53	0,59
Setembro.....	0,99	0,87	1,15	1,06	0,50	0,50
Outubro.....	1,08	0,79	1,29	1,08	0,49	0,57
Novembro.....	1,00	0,76	1,51	1,04	0,45	0,46
Dezembro.....	0,87	0,56	1,42	1,02	0,31	0,60
1981						
Janeiro.....	1,42	1,33	1,66	1,21	0,74	0,61
Fevereiro.....	1,62	1,33	1,74	1,46	0,88	0,76
Março.....	1,70	1,30	1,67	1,54	0,87	1,06
Abril.....	1,66	1,64	1,20	1,32	0,73	0,88
Maió.....	1,66	1,56	1,51	1,26	0,61	0,90
Junho.....	1,41	1,54	1,34	1,23	0,69	0,63
Julho.....	1,39	1,32	1,36	1,37	0,70	0,79
Agosto.....	1,64	1,19	1,45	1,31	0,68	0,74
Setembro.....	1,10	1,20	1,36	1,05	0,62	0,63
Outubro.....	1,42	1,21	1,02	1,08	0,62	0,57
Novembro.....	1,36	1,06	1,19	1,26	0,63	0,58
Dezembro.....	1,06	1,39	1,18	1,13	0,51	0,51
1982						
Janeiro.....	1,42	1,22	1,25	1,62	1,09	0,97
Fevereiro.....	1,77	1,80	1,43	1,72	1,13	1,17
Março.....	1,54	1,57	1,49	1,61	1,18	1,33
Abril.....	1,27	1,36	0,92	0,97	0,66	0,71
Maió.....	1,50	1,17	0,99	1,04	0,45	0,58
Junho.....	1,15	0,90	0,86	0,94	0,51	0,47
Julho.....	1,23	1,06	0,70	0,91	0,54	0,47
Agosto.....	1,02	1,08	0,96	0,73	0,45	0,59
Setembro.....	1,13	0,91	0,69	0,61	0,53	0,48
Outubro.....	0,95	0,71	0,79	0,67	0,37	0,34
Novembro.....	0,92	0,80	0,69	0,58	0,35	0,39
Dezembro.....	0,84	0,97	0,59	0,52	0,18	0,37
1983						
Janeiro.....	0,87	1,05	1,16	0,63	0,81	0,54
Fevereiro.....	1,21	0,84	1,11	0,75	0,56	0,51
Março.....	1,08	0,83	0,97	0,80	0,72	0,76
Abril.....	1,24	0,83	0,83	0,67	0,71	0,75

FONTE — IBGE.

NOTA — Na semana de referência.

2 - PESQUISA MENSAL DE EMPREGO

2.3 - Distribuição das pessoas de 15 anos ou mais de idade, desocupadas (desempregadas), que já trabalharam anteriormente, em relação à população economicamente ativa, por Regiões Metropolitanas - 1980/83

MÊS DA PESQUISA	PESSOAS DE 15 ANOS OU MAIS DE IDADE, DESOCUPADAS, QUE JÁ TRABALHARAM ANTERIORMENTE, POR REGIÕES METROPOLITANAS (%)					
	Recife	Salvador	Belo Horizonte	Rio de Janeiro	São Paulo	Porto Alegre
1980						
Janeiro.....	—	—	—	6,48	5,90	—
Fevereiro.....	—	—	—	6,47	6,10	—
Março.....	—	—	—	6,82	5,96	—
Abril.....	—	—	7,48	6,63	5,30	4,13
Maió.....	—	—	6,51	6,83	5,27	3,99
Junho.....	5,70	6,64	6,62	6,50	4,90	4,31
Julho.....	5,91	6,58	6,29	6,75	4,72	4,42
Agosto.....	6,21	6,70	6,31	6,75	4,68	4,30
Setembro.....	6,22	6,84	5,97	5,55	4,85	4,27
Outubro.....	5,56	5,67	6,40	5,79	4,75	3,85
Novembro.....	5,46	5,38	6,00	5,47	4,70	3,51
Dezembro.....	4,94	5,84	5,66	5,45	4,05	3,30
1981						
Janeiro.....	6,76	7,24	7,92	6,78	6,52	4,19
Fevereiro.....	6,32	7,00	8,44	6,71	6,61	5,36
Março.....	7,10	7,84	8,28	7,31	6,60	5,73
Abril.....	7,31	8,14	8,49	7,62	7,05	5,60
Maió.....	7,20	8,30	8,04	7,62	6,69	5,48
Junho.....	7,11	8,11	7,64	7,68	6,46	5,33
Julho.....	7,81	8,59	7,45	7,75	6,79	5,27
Agosto.....	8,08	8,05	7,58	7,57	7,17	5,74
Setembro.....	7,86	7,19	6,85	7,20	6,65	5,26
Outubro.....	7,25	7,30	6,76	7,25	6,30	4,63
Novembro.....	6,39	7,40	7,02	7,52	6,42	4,47
Dezembro.....	5,98	7,24	6,53	7,12	5,50	3,89
1982						
Janeiro.....	8,04	8,07	8,25	8,35	7,87	5,28
Fevereiro.....	7,04	6,52	6,86	7,39	6,77	5,40
Março.....	7,52	5,97	7,52	7,30	6,89	4,89
Abril.....	7,02	5,50	6,29	5,96	5,79	5,24
Maió.....	6,49	4,58	5,88	5,93	4,95	4,64
Junho.....	6,30	4,42	5,55	5,46	4,74	4,32
Julho.....	6,70	4,93	5,89	5,14	4,89	4,62
Agosto.....	5,97	4,71	5,42	4,86	5,26	4,96
Setembro.....	5,69	4,78	5,07	4,45	5,04	4,53
Outubro.....	5,41	4,67	5,41	4,35	4,53	4,30
Novembro.....	5,25	4,06	5,10	3,93	4,15	3,79
Dezembro.....	3,81	3,49	5,12	3,42	3,43	3,20
1983						
Janeiro.....	6,09	4,56	6,42	5,20	5,72	4,91
Fevereiro.....	5,93	4,36	6,02	4,66	5,92	5,32
Março.....	7,29	4,75	7,00	5,91	6,31	6,23
Abil.....	7,68	4,94	7,30	5,92	6,59	6,33

FONTE — IBGE.

NOTA — Na semana de referência.

2 - PESQUISA MENSAL DE EMPREGO

2.4 - Distribuição das pessoas de 15 anos ou mais de idade, desocupadas (desempregadas), procurando trabalho, por grupos de idade - 1980/83

2.4.1 - Homens desocupados, procurando trabalho, por grupos de idade, em relação à população economicamente ativa masculina, por grupos de idade - Região Metropolitana de Recife

MÊS DA PESQUISA	HOMENS DESOCUPADOS, PROCURANDO TRABALHO, POR GRUPOS DE IDADE (%)				
	De 15 a 19 anos	De 20 a 24 anos	De 25 a 29 anos	De 30 a 49 anos	De 50 anos e mais
1980					
Janeiro.....	—	—	—	—	—
Fevereiro.....	—	—	—	—	—
Março.....	—	—	—	—	—
Abril.....	—	—	—	—	—
Maió.....	—	—	—	—	—
Junho.....	13,67	12,68	8,23	3,47	1,80
Julho.....	13,20	11,61	8,07	3,37	1,92
Agosto.....	14,79	12,36	7,75	3,00	1,39
Setembro.....	13,87	12,56	7,02	4,02	1,47
Outubro.....	13,60	11,46	6,69	3,13	1,16
Novembro.....	15,53	11,39	5,64	2,69	1,35
Dezembro.....	11,27	9,77	5,04	3,36	1,49
1981					
Janeiro.....	14,24	11,85	9,22	3,81	1,25
Fevereiro.....	14,74	13,24	6,48	3,08	1,66
Março.....	17,38	15,73	6,65	3,50	2,66
Abril.....	17,99	14,41	8,28	3,06	1,58
Maió.....	18,25	17,09	6,99	2,93	2,04
Junho.....	17,67	15,28	8,06	3,83	2,42
Julho.....	18,33	14,15	8,17	4,95	1,65
Agosto.....	16,67	15,68	9,81	4,80	1,52
Setembro.....	14,38	16,54	9,96	4,62	2,05
Outubro.....	16,07	15,69	8,15	4,01	1,47
Novembro.....	13,79	13,48	7,87	3,60	1,83
Dezembro.....	13,95	11,23	6,87	3,55	1,41
1982					
Janeiro.....	16,79	14,10	9,78	3,74	0,81
Fevereiro.....	16,81	15,59	8,68	3,92	1,41
Março.....	18,20	15,07	7,50	3,84	1,56
Abril.....	15,16	14,27	8,06	3,23	2,57
Maió.....	13,80	14,41	6,20	3,42	1,62
Junho.....	12,59	12,40	7,50	3,45	1,48
Julho.....	13,06	14,30	7,17	3,59	1,20
Agosto.....	11,35	11,99	4,21	2,67	1,80
Setembro.....	13,42	9,17	5,86	3,12	2,09
Outubro.....	14,79	9,86	5,14	2,66	1,16
Novembro.....	11,07	10,31	4,73	2,81	2,22
Dezembro.....	9,52	8,19	5,48	1,89	1,34
1983					
Janeiro.....	11,80	13,13	7,38	3,33	2,01
Fevereiro.....	12,17	12,04	6,19	4,03	1,82
Março.....	14,88	15,84	8,89	4,39	1,28
Abril.....	13,42	18,03	8,59	5,04	2,59

FONTE — IBGE.

NOTA — Na semana de referência.

2 - PESQUISA MENSAL DE EMPREGO

2.4 - Distribuição das pessoas de 15 anos ou mais de idade, desocupadas (desempregadas), procurando trabalho, por grupos de idade - 1980/83

2.4.2 - Mulheres desocupadas, procurando trabalho, por grupos de idade, em relação à população economicamente ativa feminina, por grupos de idade - Região Metropolitana de Recife

MÊS DA PESQUISA	MULHERES DESOCUPADAS, PROCURANDO TRABALHO, POR GRUPOS DE IDADE (%)				
	De 15 a 19 anos	De 20 a 24 anos	De 25 a 29 anos	De 30 a 49 anos	De 50 anos e mais
1980					
Janeiro.....	—	—	—	—	—
Fevereiro.....	—	—	—	—	—
Março.....	—	—	—	—	—
Abril.....	—	—	—	—	—
Maió.....	—	—	—	—	—
Junho.....	15,51	12,38	8,21	2,96	1,25
Julho.....	16,10	14,43	10,12	3,65	0,00
Agosto.....	16,72	16,60	10,67	4,45	0,90
Setembro.....	18,24	12,91	9,00	3,74	0,91
Outubro.....	16,21	12,93	6,57	3,49	2,65
Novembro.....	18,27	10,41	5,97	3,35	1,93
Dezembro.....	14,62	11,33	5,97	2,98	1,58
1981					
Janeiro.....	26,96	17,00	9,85	4,48	0,98
Fevereiro.....	25,95	16,60	9,70	3,99	0,96
Março.....	22,63	17,36	11,88	4,63	1,32
Abril.....	27,22	19,91	12,17	4,34	1,96
Maió.....	22,43	20,63	11,64	4,60	1,60
Junho.....	21,80	18,40	8,76	3,32	1,22
Julho.....	22,64	18,41	11,65	4,34	1,71
Agosto.....	24,30	21,99	12,86	5,25	0,54
Setembro.....	21,64	18,84	9,52	4,60	1,90
Outubro.....	22,16	17,12	10,02	4,33	1,52
Novembro.....	22,01	12,58	9,59	4,16	0,63
Dezembro.....	17,63	13,10	8,01	3,66	0,97
1982					
Janeiro.....	32,00	18,16	10,71	6,14	1,59
Fevereiro.....	21,84	18,93	9,97	5,23	0,95
Março.....	24,05	21,75	12,59	4,59	1,99
Abril.....	21,27	18,90	11,01	5,32	0,32
Maió.....	20,72	19,65	11,97	4,08	1,52
Junho.....	19,80	17,23	11,11	4,28	0,83
Julho.....	22,84	17,04	10,83	4,98	0,59
Agosto.....	19,06	16,54	11,00	4,74	2,63
Setembro.....	15,53	18,42	8,83	3,53	2,43
Outubro.....	19,38	12,57	7,17	3,41	1,45
Novembro.....	14,25	12,82	9,51	3,71	0,82
Dezembro.....	10,08	10,42	5,18	2,51	0,81
1983					
Janeiro.....	17,11	15,64	7,69	3,04	0,58
Fevereiro.....	17,47	17,22	10,17	3,59	0,89
Março.....	20,20	15,37	12,50	4,48	0,92
Abril.....	20,35	17,26	12,00	4,52	0,97

FONTE — IBGE.

NOTA — Na semana de referência.

2 - PESQUISA MENSAL DE EMPREGO

2.4 - Distribuição das pessoas de 15 anos ou mais de idade, desocupadas (desempregadas), procurando trabalho, por grupos de idade - 1980/83

2.4.3 - Homens desocupados, procurando trabalho, por grupos de idade, em relação à população economicamente ativa masculina, por grupos de idade - Região Metropolitana de Salvador

MÊS DA PESQUISA	HOMENS DESOCUPADOS, PROCURANDO TRABALHO, POR GRUPOS DE IDADE (%)				
	De 15 a 19 anos	De 20 a 24 anos	De 25 a 29 anos	De 30 a 49 anos	De 50 anos e mais
1980					
Janeiro.....	—	—	—	—	—
Fevereiro.....	—	—	—	—	—
Março.....	—	—	—	—	—
Abril.....	—	—	—	—	—
Maió.....	—	—	—	—	—
Junho.....	16,81	11,64	7,46	3,42	4,12
Julho.....	17,24	12,53	7,06	3,19	2,10
Agosto.....	15,68	12,40	9,12	3,78	3,49
Setembro.....	15,86	14,44	8,79	4,10	3,24
Outubro.....	17,15	10,42	6,22	3,73	3,17
Novembro.....	14,52	10,25	6,83	3,67	2,79
Dezembro.....	12,27	12,45	7,33	3,45	1,90
1981					
Janeiro.....	18,61	14,27	9,35	3,40	2,31
Fevereiro.....	19,36	14,37	7,83	3,85	1,90
Março.....	19,53	17,51	6,96	3,95	2,71
Abril.....	20,38	16,98	6,81	4,38	1,71
Maió.....	22,30	16,94	7,79	4,57	2,76
Junho.....	20,72	17,43	7,27	4,94	3,49
Julho.....	17,78	17,93	10,15	4,58	2,51
Agosto.....	15,79	14,63	10,03	4,78	2,77
Setembro.....	15,99	13,10	8,77	3,75	3,35
Outubro.....	17,42	15,94	7,85	3,61	2,78
Novembro.....	16,09	15,85	6,11	5,02	1,77
Dezembro.....	17,91	13,91	7,69	3,73	1,65
1982					
Janeiro.....	15,47	14,76	10,21	4,52	2,79
Fevereiro.....	16,13	16,06	4,59	3,21	2,60
Março.....	14,87	14,39	4,81	2,91	2,27
Abril.....	11,90	11,64	4,55	3,31	1,35
Maió.....	10,03	9,20	4,73	2,63	1,68
Junho.....	10,13	8,68	5,16	2,49	1,84
Julho.....	12,50	9,61	4,89	3,05	1,43
Agosto.....	10,92	10,16	4,70	3,11	1,18
Setembro.....	12,42	10,43	4,87	2,99	1,41
Outubro.....	10,81	9,36	5,01	2,88	1,02
Novembro.....	9,44	7,99	4,77	1,81	0,62
Dezembro.....	8,81	6,56	5,88	1,75	1,48
1983					
Janeiro.....	9,55	10,40	7,11	2,50	0,64
Fevereiro.....	10,50	8,57	5,57	3,21	1,43
Março.....	8,28	11,71	4,56	3,58	1,04
Abril.....	10,34	11,13	5,42	3,69	1,07

FONTE — IBGE.

NOTA — Na semana de referência.

2 - PESQUISA MENSAL DE EMPREGO

2.4 - Distribuição das pessoas de 15 anos ou mais de idade, desocupadas (desempregadas), procurando trabalho, por grupos de idade - 1980/83

2.4.4 - Mulheres desocupadas, procurando trabalho, por grupos de idade, em relação à população economicamente ativa feminina, por grupos de idade - Região Metropolitana de Salvador

MÊS DA PESQUISA	MULHERES DESOCUPADAS, PROCURANDO TRABALHO POR GRUPOS DE IDADE (%)				
	De 15 a 19 anos	De 20 a 24 anos	De 25 a 29 anos	De 30 a 49 anos	De 50 anos e mais
1980					
Janeiro.....	—	—	—	—	—
Fevereiro.....	—	—	—	—	—
Março.....	—	—	—	—	—
Abril.....	—	—	—	—	—
Maio.....	—	—	—	—	—
Junho.....	14,20	18,14	7,11	3,92	2,09
Julho.....	12,75	13,65	10,43	4,30	1,19
Agosto.....	14,72	11,87	5,94	3,47	0,70
Setembro.....	17,55	9,52	7,04	3,18	1,34
Outubro.....	11,85	7,60	6,49	3,43	0,00
Novembro.....	11,29	7,55	6,62	3,19	1,30
Dezembro.....	12,32	11,30	6,52	2,96	0,71
1981					
Janeiro.....	23,16	17,50	8,72	3,15	1,93
Fevereiro.....	21,12	14,51	7,44	4,01	0,38
Março.....	25,52	16,74	9,28	3,59	1,48
Abril.....	24,10	20,00	10,74	4,75	1,77
Maio.....	21,28	19,79	10,47	4,70	1,36
Junho.....	21,61	19,87	9,90	3,62	1,09
Julho.....	18,67	20,13	9,58	5,89	1,36
Agosto.....	16,67	17,62	10,24	6,28	1,59
Setembro.....	15,84	16,19	9,81	5,39	0,92
Outubro.....	13,53	17,42	11,48	4,41	1,25
Novembro.....	13,55	17,02	11,31	4,78	1,99
Dezembro.....	18,51	19,61	11,36	4,16	1,49
1982					
Janeiro.....	19,62	19,08	12,91	4,13	4,33
Fevereiro.....	17,28	17,68	12,24	3,83	2,91
Março.....	14,87	18,20	9,54	3,41	1,77
Abril.....	17,03	14,98	7,88	3,66	1,46
Maio.....	14,70	11,63	6,62	3,18	1,35
Junho.....	11,79	9,75	6,65	3,32	0,68
Julho.....	13,13	10,89	9,02	3,67	0,00
Agosto.....	10,86	11,81	8,45	3,58	0,32
Setembro.....	9,89	9,32	8,60	3,38	0,35
Outubro.....	11,01	10,46	7,49	2,83	0,73
Novembro.....	12,58	11,13	5,41	2,68	1,05
Dezembro.....	12,22	9,02	5,49	1,80	0,36
1983					
Janeiro.....	13,15	9,81	6,82	2,69	0,39
Fevereiro.....	13,42	8,71	5,37	2,40	0,36
Março.....	12,37	10,11	7,05	2,87	0,39
Abril.....	10,63	10,94	7,16	2,39	0,76

FONTE — IBGE.

NOTA — Na semana de referência.

2 - PESQUISA MENSAL DE EMPREGO

2.4 - Distribuição das pessoas de 15 anos ou mais de idade, desocupadas (desempregadas), procurando trabalho, por grupos de idade - 1980/83

2.4.5 - Homens desocupados, procurando trabalho, por grupos de idade, em relação à população economicamente ativa masculina, por grupos de idade - Região Metropolitana de Belo Horizonte

MÊS DA PESQUISA	HOMENS DESOCUPADOS, PROCURANDO TRABALHO, POR GRUPOS DE IDADE (%)				
	De 15 a 19 anos	De 20 a 24 anos	De 25 a 29 anos	De 30 a 49 anos	De 50 anos e mais
1980					
Janeiro.....	—	—	—	—	—
Fevereiro.....	—	—	—	—	—
Março.....	—	—	—	—	—
Abril.....	21,00	10,89	7,47	3,25	2,68
Maió.....	16,54	10,66	5,30	3,18	2,56
Junho.....	18,75	10,29	5,76	3,07	2,19
Julho.....	16,25	10,72	4,77	3,29	2,15
Agosto.....	17,23	11,75	5,36	2,65	2,81
Setembro.....	16,16	10,75	5,18	3,60	1,00
Outubro.....	15,85	10,90	6,52	4,25	2,09
Novembro.....	18,69	10,23	5,82	2,93	2,49
Dezembro.....	17,89	9,69	6,98	3,11	1,89
1981					
Janeiro.....	24,60	10,63	6,56	3,88	3,09
Fevereiro.....	22,91	12,37	6,14	3,75	4,13
Março.....	22,47	14,98	6,31	3,96	2,69
Abril.....	23,26	13,57	8,55	4,46	2,62
Maió.....	23,55	13,84	7,63	4,37	1,72
Junho.....	22,52	12,29	7,42	3,49	2,26
Julho.....	18,75	13,09	5,79	3,58	2,82
Agosto.....	20,14	12,50	8,45	3,21	3,46
Setembro.....	18,48	11,35	6,50	3,35	2,52
Outubro.....	18,10	11,39	5,65	3,62	2,36
Novembro.....	20,40	11,10	6,16	4,14	2,07
Dezembro.....	17,97	10,90	6,82	3,25	2,32
1982					
Janeiro.....	22,87	13,68	7,47	3,84	2,26
Fevereiro.....	20,80	12,32	8,00	3,20	2,43
Março.....	21,23	12,44	7,38	4,08	2,84
Abril.....	17,27	11,05	6,90	3,28	2,30
Maió.....	16,03	9,73	6,28	2,72	1,51
Junho.....	14,97	9,67	5,87	3,00	2,40
Julho.....	14,03	9,20	6,18	2,68	2,31
Agosto.....	13,02	9,03	6,21	2,58	2,62
Setembro.....	13,63	8,49	5,94	2,58	1,65
Outubro.....	13,89	8,01	6,39	2,85	2,65
Novembro.....	14,01	7,02	4,31	3,28	1,86
Dezembro.....	13,33	8,14	5,63	3,41	1,95
1983					
Janeiro.....	16,40	12,23	6,85	4,48	2,64
Fevereiro.....	16,36	10,83	6,56	3,79	2,31
Março.....	18,04	12,89	6,29	4,69	3,14
Abril.....	16,92	12,87	8,10	5,39	3,22

FONTE — IBGE.

NOTA — Na semana de referência.

2 - PESQUISA MENSAL DE EMPREGO

2.4 - Distribuição das pessoas de 15 anos ou mais de idade, desocupadas (desempregadas), procurando trabalho, por grupos de idade - 1980/83

2.4.6 - Mulheres desocupadas, procurando trabalho, por grupos de idade, em relação à população economicamente ativa feminina, por grupos de idade - Região Metropolitana de Belo Horizonte

MÊS DA PESQUISA	MULHERES DESOCUPADAS, PROCURANDO TRABALHO, POR GRUPOS DE IDADE (%)				
	De 15 a 19 anos	De 20 a 24 anos	De 25 a 29 anos	De 30 a 49 anos	De 50 anos e mais
1980					
Janeiro.....	—	—	—	—	—
Fevereiro.....	—	—	—	—	—
Março.....	—	—	—	—	—
Abril.....	19,15	11,58	6,74	3,45	4,41
Maió.....	17,50	11,90	5,28	4,84	4,08
Junho.....	18,18	10,66	6,24	4,70	3,15
Julho.....	17,20	10,62	7,71	2,80	2,31
Agosto.....	19,10	10,45	7,98	3,76	0,67
Setembro.....	18,61	10,97	6,31	2,25	0,69
Outubro.....	17,97	11,10	7,77	3,52	0,66
Novembro.....	19,45	11,71	5,44	3,34	0,30
Dezembro.....	18,52	9,59	4,64	2,55	0,33
1981					
Janeiro.....	26,08	14,24	6,94	4,14	0,69
Fevereiro.....	24,96	18,83	8,38	5,02	2,13
Março.....	23,16	15,96	8,29	5,08	1,30
Abril.....	21,91	14,25	7,10	3,89	1,55
Maió.....	22,74	14,06	7,05	4,00	0,91
Junho.....	20,42	13,45	10,74	3,46	2,40
Julho.....	23,33	13,74	9,59	3,59	1,13
Agosto.....	20,47	15,40	10,34	3,33	1,12
Setembro.....	21,34	13,41	7,89	3,23	1,16
Outubro.....	17,72	11,99	8,28	3,66	1,31
Novembro.....	20,41	12,02	7,38	3,66	1,06
Dezembro.....	19,50	10,82	7,40	3,56	1,21
1982					
Janeiro.....	26,55	13,21	9,74	3,88	1,49
Fevereiro.....	22,20	11,41	5,62	3,96	0,89
Março.....	21,00	13,36	9,86	4,77	0,61
Abril.....	14,92	12,68	6,60	3,15	0,88
Maió.....	13,18	13,88	7,69	3,56	1,12
Junho.....	12,96	9,84	8,10	2,60	1,69
Julho.....	16,26	10,07	6,41	4,13	2,78
Agosto.....	17,66	10,58	5,64	3,27	1,33
Setembro.....	12,81	8,13	5,85	3,29	0,54
Outubro.....	14,66	10,63	4,95	3,66	0,50
Novembro.....	13,81	9,32	5,14	3,23	0,00
Dezembro.....	12,02	7,23	5,05	3,30	0,79
1983					
Janeiro.....	18,80	10,13	5,03	3,38	1,59
Fevereiro.....	18,21	9,56	7,12	3,22	1,70
Março.....	16,75	11,76	7,35	4,21	1,05
Abril.....	15,53	11,17	6,05	4,52	0,83

FONTE — IBGE.

NOTA — Na semana de referência.

2 – PESQUISA MENSAL DE EMPREGO

2.4 – Distribuição das pessoas de 15 anos ou mais de idade, desocupadas (desempregadas), procurando trabalho, por grupos de idade – 1980/83

2.4.7 – Homens desocupados, procurando trabalho, por grupos de idade, em relação à população economicamente ativa masculina, por grupos de idade – Região Metropolitana do Rio de Janeiro

MÊS DA PESQUISA	HOMENS DESOCUPADOS, PROCURANDO TRABALHO, POR GRUPOS DE IDADE (%)				
	De 15 a 19 anos	De 20 a 24 anos	De 25 a 29 anos	De 30 a 49 anos	De 50 anos e mais
1980					
Janeiro.....	21,96	13,72	7,70	2,77	2,00
Fevereiro.....	22,31	14,40	6,87	2,76	1,90
Março.....	21,36	13,29	6,90	2,73	1,99
Abril.....	19,23	12,95	6,02	2,29	1,88
Maió.....	19,26	13,83	6,01	2,71	1,81
Junho.....	18,29	13,42	6,99	2,87	2,01
Julho.....	19,22	14,39	7,16	2,81	1,48
Agosto.....	17,76	14,76	8,55	2,65	1,24
Setembro.....	13,51	12,22	6,68	1,94	1,75
Outubro.....	15,23	12,22	6,84	2,41	1,52
Novembro.....	15,30	11,29	6,63	2,38	1,73
Dezembro.....	16,04	11,28	6,48	2,70	1,28
1981					
Janeiro.....	21,19	13,13	6,63	3,06	1,74
Fevereiro.....	20,84	12,56	6,54	2,67	2,01
Março.....	22,60	16,61	7,33	2,79	1,96
Abril.....	21,59	17,12	7,88	3,22	1,46
Maió.....	22,13	15,68	7,20	3,48	1,66
Junho.....	20,80	17,12	8,53	3,34	1,63
Julho.....	20,03	17,70	9,00	3,10	1,90
Agosto.....	20,27	16,95	8,41	2,99	1,85
Setembro.....	19,42	14,49	7,65	2,81	1,76
Outubro.....	21,69	15,28	8,07	2,93	2,19
Novembro.....	21,43	15,59	8,03	3,39	1,83
Dezembro.....	21,72	13,91	7,27	3,51	1,85
1982					
Janeiro.....	26,35	16,83	8,64	3,43	1,86
Fevereiro.....	23,69	15,39	7,97	2,91	1,74
Março.....	23,88	17,03	8,30	2,74	1,82
Abril.....	18,20	13,08	6,17	2,52	1,69
Maió.....	17,49	12,71	5,37	2,73	1,22
Junho.....	15,41	12,01	4,53	2,10	1,67
Julho.....	14,10	10,95	5,82	2,20	1,01
Agosto.....	14,94	9,47	6,17	2,02	0,77
Setembro.....	10,62	9,36	5,39	1,96	1,09
Outubro.....	12,02	10,27	5,71	2,03	1,53
Novembro.....	11,21	8,26	3,49	1,76	0,89
Dezembro.....	8,95	7,29	4,19	1,68	0,56
1983					
Janeiro.....	15,63	10,39	5,17	2,91	1,08
Fevereiro.....	12,31	10,75	5,37	2,56	0,95
Março.....	17,99	13,47	7,32	2,74	1,63
Abril.....	18,36	12,01	7,25	3,10	2,19

FONTE — IBGE.
NOTA — Na semana de referência.

2 - PESQUISA MENSAL DE EMPREGO

2.4 - Distribuição das pessoas de 15 anos ou mais de idade, desocupadas (desempregadas), procurando trabalho, por grupos de idade - 1980/83

2.4.8 - Mulheres desocupadas, procurando trabalho, por grupos de idade, em relação à população economicamente ativa feminina, por grupos de idade - Região Metropolitana do Rio de Janeiro

MÊS DA PESQUISA	MULHERES DESOCUPADAS, PROCURANDO TRABALHO, POR GRUPOS DE IDADE (%)				
	De 15 a 19 anos	De 20 a 24 anos	De 25 a 29 anos	De 30 a 49 anos	De 50 anos e mais
1980					
Janeiro.....	23,91	14,20	8,70	5,07	2,53
Fevereiro.....	21,65	15,16	7,87	4,85	1,12
Março.....	25,89	15,16	9,99	5,60	2,02
Abril.....	25,39	16,06	8,22	4,54	1,48
Maió.....	26,82	16,59	10,19	5,25	1,83
Junho.....	25,71	17,02	8,99	4,86	1,90
Julho.....	25,03	18,33	8,51	5,03	2,83
Agosto.....	23,26	17,52	9,02	5,60	1,56
Setembro.....	20,10	15,51	6,78	4,19	2,10
Outubro.....	23,17	15,81	6,15	3,86	1,54
Novembro.....	21,08	13,39	7,53	3,63	1,51
Dezembro.....	20,35	12,76	7,31	3,41	1,15
1981					
Janeiro.....	26,73	17,49	9,36	3,96	1,94
Fevereiro.....	31,68	17,37	9,31	4,65	1,49
Março.....	32,89	16,67	10,19	5,15	1,70
Abril.....	28,19	18,35	10,64	4,96	1,22
Maió.....	29,32	17,94	10,58	5,25	1,07
Junho.....	27,48	19,72	10,39	4,43	1,39
Julho.....	29,23	20,50	11,23	4,35	1,15
Agosto.....	30,65	19,95	10,83	4,55	1,79
Setembro.....	26,64	18,83	9,29	4,94	1,96
Outubro.....	23,57	17,71	8,55	4,95	1,79
Novembro.....	28,46	17,36	9,60	5,56	1,18
Dezembro.....	25,20	16,16	9,70	4,29	1,24
1982					
Janeiro.....	34,06	20,04	12,00	5,98	1,32
Fevereiro.....	33,89	19,88	10,52	4,97	1,70
Março.....	28,53	18,65	11,06	5,04	0,56
Abril.....	22,96	15,42	8,12	3,58	0,84
Maió.....	24,28	14,81	8,34	3,83	1,68
Junho.....	23,28	12,72	8,84	3,89	1,23
Julho.....	20,23	13,40	7,45	3,73	0,76
Agosto.....	19,10	11,76	6,14	3,39	0,74
Setembro.....	18,31	10,63	6,00	3,09	1,19
Outubro.....	15,53	9,48	6,06	2,48	0,64
Novembro.....	17,09	10,71	5,15	2,20	0,84
Dezembro.....	13,15	7,76	5,39	2,23	0,86
1983					
Janeiro.....	19,57	11,69	6,65	2,83	1,57
Fevereiro.....	18,94	10,12	6,99	3,07	1,17
Março.....	19,35	12,94	8,27	3,50	1,45
Abril.....	18,66	10,91	8,68	3,40	1,34

FONTE - IBGE.

NOTA - Na semana de referência.

2 – PESQUISA MENSAL DE EMPREGO

2.4 – Distribuição das pessoas de 15 anos ou mais de idade, desocupadas (desempregadas), procurando trabalho, por grupos de idade – 1980/83

2.4.9 – Homens desocupados, procurando trabalho, por grupos de idade, em relação à população economicamente ativa masculina, por grupos de idade – Região Metropolitana de São Paulo

MÊS DA PESQUISA	HOMENS DESOCUPADOS, PROCURANDO TRABALHO, POR GRUPOS DE IDADE (%)				
	De 15 a 19 anos	De 20 a 24 anos	De 25 a 29 anos	De 30 a 49 anos	De 50 anos e mais
1980					
Janeiro.....	16,17	8,59	5,14	3,20	2,59
Fevereiro.....	15,44	9,19	5,74	3,03	2,06
Março.....	15,28	9,52	5,10	3,19	2,33
Abril.....	13,29	8,16	4,39	2,76	1,82
Maió.....	13,15	8,31	4,68	2,80	1,83
Junho.....	12,48	7,32	5,13	2,73	1,66
Julho.....	12,07	7,73	5,35	2,45	1,36
Agosto.....	13,00	7,02	4,53	2,85	1,39
Setembro.....	13,24	7,32	4,61	2,38	1,62
Outubro.....	13,86	8,28	3,26	2,36	1,05
Novembro.....	14,42	7,65	4,23	2,37	1,22
Dezembro.....	11,66	6,28	3,79	2,45	1,54
1981					
Janeiro.....	19,01	10,21	4,92	3,35	1,54
Fevereiro.....	18,81	10,56	5,73	3,18	2,00
Março.....	18,60	10,01	5,65	3,19	2,22
Abril.....	17,67	12,48	8,22	3,32	1,98
Maió.....	18,72	11,35	7,00	3,58	1,70
Junho.....	18,42	10,53	6,37	3,19	2,67
Julho.....	18,76	11,60	7,39	3,78	2,01
Agosto.....	18,15	11,98	7,25	3,92	2,92
Setembro.....	15,46	11,36	6,30	4,22	3,06
Outubro.....	16,53	10,15	5,72	4,15	2,02
Novembro.....	16,77	11,24	6,51	4,12	1,79
Dezembro.....	15,48	9,08	5,51	3,80	1,41
1982					
Janeiro.....	21,96	12,58	7,88	4,29	2,92
Fevereiro.....	19,82	11,13	6,46	3,32	2,34
Março.....	17,43	12,20	5,24	3,85	2,24
Abril.....	14,58	10,41	4,19	3,04	1,56
Maió.....	11,58	7,93	4,36	2,80	2,10
Junho.....	11,15	7,91	4,59	2,72	2,37
Julho.....	11,51	9,01	5,35	2,77	1,08
Agosto.....	11,86	8,57	5,45	3,15	2,20
Setembro.....	12,17	8,09	5,34	3,46	2,66
Outubro.....	10,40	7,09	4,71	2,94	2,44
Novembro.....	10,07	7,52	3,92	2,68	1,67
Dezembro.....	7,28	7,72	3,52	2,53	1,34
1983					
Janeiro.....	15,30	10,07	5,22	3,58	1,77
Fevereiro.....	15,19	9,91	7,15	3,63	2,22
Março.....	17,16	10,26	5,97	4,01	3,09
Abril.....	15,52	11,61	7,20	4,41	3,05

FONTE — IBGE.

NOTA — Na semana de referência.

2 – PESQUISA MENSAL DE EMPREGO

2.4 – Distribuição das pessoas de 15 anos ou mais de idade, desocupadas (desempregadas), procurando trabalho, por grupos de idade – 1980/83

2.4.10 – Mulheres desocupadas, procurando trabalho, por grupos de idade, em relação à população economicamente ativa feminina, por grupos de idade – Região Metropolitana de São Paulo

MÊS DA PESQUISA	MULHERES DESOCUPADAS, PROCURANDO TRABALHO, POR GRUPOS DE IDADE (%)				
	De 15 a 19 anos	De 20 a 24 anos	De 25 a 29 anos	De 30 a 49 anos	De 50 anos e mais
1980					
Janeiro.....	17,67	10,11	6,67	3,52	2,65
Fevereiro.....	17,24	8,72	6,16	3,59	3,37
Março.....	16,89	8,50	4,63	3,97	2,11
Abril.....	14,81	8,12	4,19	3,81	1,49
Maió.....	14,08	8,71	5,83	3,95	1,62
Junho.....	13,98	7,12	4,99	3,19	1,29
Julho.....	12,61	7,72	5,44	2,82	1,04
Agosto.....	12,27	8,16	4,25	2,58	0,64
Setembro.....	14,29	6,93	4,57	3,36	1,00
Outubro.....	13,65	7,22	4,36	2,86	1,00
Novembro.....	11,12	7,11	4,23	3,08	0,80
Dezembro.....	7,97	5,50	3,43	2,77	1,47
1981					
Janeiro.....	18,38	10,55	7,03	3,81	1,55
Fevereiro.....	20,67	10,16	6,16	4,41	1,91
Março.....	20,40	10,77	5,90	4,96	1,80
Abril.....	19,04	10,63	5,03	5,18	1,97
Maió.....	17,54	9,76	5,05	3,88	2,44
Junho.....	17,45	10,49	5,80	4,28	0,98
Julho.....	16,85	10,24	6,40	3,72	2,24
Agosto.....	19,98	11,18	6,81	3,59	2,03
Setembro.....	18,69	10,73	5,28	3,34	1,78
Outubro.....	16,06	10,13	5,34	3,30	2,13
Novembro.....	13,96	10,59	5,53	3,97	1,93
Dezembro.....	10,95	8,73	4,66	3,17	1,15
1982					
Janeiro.....	23,57	13,22	6,57	4,38	2,06
Fevereiro.....	22,99	13,28	6,54	3,43	1,45
Março.....	22,56	11,28	8,40	4,50	2,42
Abril.....	19,18	8,57	7,40	3,27	0,28
Maió.....	13,10	8,31	5,66	3,26	1,04
Junho.....	12,99	6,19	5,71	3,28	0,26
Julho.....	13,29	7,65	5,52	2,82	1,07
Agosto.....	14,25	8,13	5,07	3,24	1,27
Setembro.....	13,16	6,61	4,56	3,24	1,26
Outubro.....	10,81	5,98	4,42	3,32	1,46
Novembro.....	10,23	5,93	3,97	2,44	1,26
Dezembro.....	6,70	3,52	3,16	1,62	0,79
1983					
Janeiro.....	18,55	8,33	5,21	3,55	1,10
Fevereiro.....	15,21	7,97	5,21	3,54	0,80
Março.....	19,34	7,90	5,46	3,75	1,26
Abril.....	17,37	9,21	5,51	3,70	2,27

FONTE — IBGE.

NOTA — Na semana de referência.

2 - PESQUISA MENSAL DE EMPREGO

2.4 - Distribuição das pessoas de 15 anos ou mais de idade, desocupadas (desempregadas), procurando trabalho, por grupos de idade - 1980/83

2.4.11 - Homens desocupados, procurando trabalho, por grupos de idade, em relação à população economicamente ativa masculina, por grupos de idade - Região Metropolitana de Porto Alegre

MÊS DA PESQUISA	HOMENS DESOCUPADOS, PROCURANDO TRABALHO, POR GRUPOS DE IDADE (%)				
	De 15 a 19 anos	De 20 a 24 anos	De 25 a 29 anos	De 30 a 49 anos	De 50 anos e mais
1980					
Janeiro.....	—	—	—	—	—
Fevereiro.....	—	—	—	—	—
Março.....	—	—	—	—	—
Abril.....	13,07	6,16	4,16	1,71	1,31
Maió.....	10,88	5,44	4,68	1,42	1,42
Junho.....	12,41	6,68	3,04	2,20	2,30
Julho.....	11,44	6,66	3,00	2,09	1,84
Agosto.....	11,77	5,95	2,48	2,24	1,65
Setembro.....	12,95	8,17	2,35	2,09	0,74
Outubro.....	8,87	6,95	4,05	1,48	1,19
Novembro.....	8,02	6,96	2,60	1,86	1,33
Dezembro.....	9,05	6,95	2,41	1,61	0,92
1981					
Janeiro.....	11,97	7,83	4,14	1,62	1,51
Fevereiro.....	14,33	8,99	4,27	2,88	1,44
Março.....	15,44	9,23	4,99	3,00	1,64
Abril.....	13,36	9,44	4,12	2,86	1,01
Maió.....	16,79	8,14	4,19	2,75	2,09
Junho.....	17,19	8,66	4,26	2,52	1,17
Julho.....	14,58	10,17	5,20	2,30	1,05
Agosto.....	14,73	10,88	4,38	2,61	1,65
Setembro.....	12,85	9,99	3,69	2,09	1,85
Outubro.....	10,93	9,07	5,62	2,23	1,10
Novembro.....	10,82	8,13	4,81	2,12	0,75
Dezembro.....	12,69	6,36	3,90	1,92	1,10
1982					
Janeiro.....	17,07	10,39	4,79	2,86	1,70
Fevereiro.....	16,53	9,06	4,84	2,43	1,63
Março.....	14,64	7,84	4,47	2,48	1,02
Abril.....	12,18	8,22	4,98	2,54	2,55
Maió.....	11,95	7,34	3,55	1,90	1,90
Junho.....	10,53	6,77	3,65	1,69	1,97
Julho.....	13,96	6,83	4,96	2,63	1,66
Agosto.....	13,51	7,98	5,36	2,27	1,84
Setembro.....	12,08	6,32	3,19	2,49	1,35
Outubro.....	11,72	6,88	3,55	2,17	1,48
Novembro.....	9,23	6,07	3,03	1,87	0,81
Dezembro.....	9,67	6,71	3,88	1,61	0,29
1983					
Janeiro.....	13,84	8,33	4,26	2,56	0,97
Fevereiro.....	15,40	7,68	4,04	2,87	2,27
Março.....	17,03	8,97	6,60	3,47	1,59
Abril.....	16,52	9,32	6,06	3,62	2,74

FONTE — IBGE.

NOTA — Na semana de referência.

2 - PESQUISA MENSAL DE EMPREGO

2.4 - Distribuição das pessoas de 15 anos ou mais de idade, desocupadas (desempregadas), procurando trabalho, por grupos de idade - 1980/83

2.4.12 - Mulheres desocupadas, procurando trabalho, por grupos de idade, em relação à população economicamente ativa feminina, por grupos de idade - Região Metropolitana de Porto Alegre

MÊS DA PESQUISA	MULHERES DESOCUPADAS, PROCURANDO TRABALHO, POR GRUPOS DE IDADE (%)				
	De 15 a 19 anos	De 20 a 24 anos	De 25 a 29 anos	De 30 a 49 anos	De 50 anos e mais
1980					
Janeiro.....	—	—	—	—	—
Fevereiro.....	—	—	—	—	—
Março.....	—	—	—	—	—
Abril.....	13,67	7,18	5,56	2,75	0,77
Maió.....	16,29	9,50	3,90	2,87	0,93
Junho.....	15,74	8,82	4,79	3,00	0,72
Julho.....	14,58	8,64	4,70	3,77	0,76
Agosto.....	13,50	9,16	5,05	4,24	1,27
Setembro.....	14,34	7,42	3,21	3,29	1,01
Outubro.....	13,55	8,44	4,84	3,18	0,24
Novembro.....	11,44	6,56	4,47	2,94	0,47
Dezembro.....	15,00	6,31	3,89	1,79	0,52
1981					
Janeiro.....	14,32	7,66	6,83	2,41	1,09
Fevereiro.....	17,70	11,54	7,69	3,17	1,16
Março.....	22,13	12,97	5,50	4,50	0,83
Abril.....	21,11	13,20	7,01	4,25	1,25
Maió.....	21,52	9,94	8,43	3,13	1,78
Junho.....	17,98	10,53	6,20	2,82	1,20
Julho.....	20,35	9,62	7,69	2,70	0,75
Agosto.....	20,57	10,90	9,89	3,20	0,46
Setembro.....	19,52	10,27	6,88	3,17	1,87
Outubro.....	15,28	8,55	5,84	3,03	0,48
Novembro.....	16,02	8,55	5,21	3,32	1,00
Dezembro.....	12,06	6,91	3,71	2,19	1,95
1982					
Janeiro.....	16,76	9,32	5,64	3,77	0,80
Fevereiro.....	21,13	13,19	7,60	3,37	1,47
Março.....	20,89	15,81	5,44	3,16	1,25
Abril.....	17,94	14,47	4,77	3,27	1,76
Maió.....	15,94	9,46	5,90	3,85	2,12
Junho.....	13,96	9,56	6,29	3,21	1,06
Julho.....	12,26	8,57	5,02	2,93	1,50
Agosto.....	14,84	10,90	6,18	2,80	0,63
Setembro.....	15,62	9,43	4,78	3,15	1,94
Outubro.....	11,49	8,43	5,96	2,60	1,10
Novembro.....	13,30	8,01	5,16	2,38	1,50
Dezembro.....	10,45	5,00	3,63	1,59	0,46
1983					
Janeiro.....	16,00	10,28	4,68	3,49	0,71
Fevereiro.....	16,71	11,08	6,10	3,06	1,74
Março.....	20,04	13,10	5,63	4,83	0,74
Abril.....	19,38	12,15	8,18	4,17	2,17

FONTE — IBGE.

NOTA — Na semana de referência.

2 - PESQUISA MENSAL DE EMPREGO

2.5 - Chefes de unidades domiciliares, de 15 anos ou mais de idade, procurando trabalho, em relação às pessoas procurando trabalho, por Regiões Metropolitanas - 1980/83

MÊS DA PESQUISA	CHEFES DE UNIDADES DOMICILIARES, PROCURANDO TRABALHO POR REGIÕES METROPOLITANAS (%)					
	Recife	Salvador	Belo Horizonte	Rio de Janeiro	São Paulo	Porto Alegre
1980						
Janeiro.....	—	—	—	18,30	19,48	—
Fevereiro.....	—	—	—	18,86	19,69	—
Março.....	—	—	—	17,26	19,84	—
Abril.....	—	—	16,58	15,71	18,95	18,66
Maió.....	—	—	17,64	15,44	19,65	17,27
Junho.....	22,46	22,22	15,59	16,40	20,83	20,60
Julho.....	20,00	18,34	17,30	14,73	19,70	18,54
Agosto.....	16,97	21,57	16,49	13,35	21,10	22,12
Setembro.....	18,13	21,91	16,03	16,28	19,04	17,44
Outubro.....	19,46	22,45	17,10	15,92	18,83	17,87
Novembro.....	17,07	25,07	14,22	16,55	19,83	21,66
Dezembro.....	22,75	22,87	16,16	17,85	22,27	18,69
1981						
Janeiro.....	18,83	19,71	14,22	15,84	18,39	17,45
Fevereiro.....	17,89	17,41	15,13	14,70	19,34	19,67
Março.....	18,21	17,24	14,81	15,99	15,99	19,33
Abril.....	16,05	17,45	16,28	14,79	20,29	18,32
Maió.....	14,88	16,52	14,25	14,87	20,62	19,70
Junho.....	19,12	17,22	16,07	14,78	18,88	18,62
Julho.....	17,28	18,06	15,97	13,90	22,11	16,29
Agosto.....	16,85	19,65	16,96	14,13	20,38	16,86
Setembro.....	18,69	18,73	14,27	13,89	24,25	17,40
Outubro.....	17,61	19,01	17,22	14,79	23,12	20,90
Novembro.....	20,21	20,00	15,55	14,66	23,34	17,22
Dezembro.....	19,27	17,10	15,61	16,08	22,14	18,68
1982						
Janeiro.....	17,12	18,60	15,76	13,96	19,47	17,86
Fevereiro.....	17,86	17,15	14,03	13,78	18,21	15,53
Março.....	17,44	19,74	17,26	13,66	18,25	19,00
Abril.....	18,06	21,68	16,76	17,16	19,32	23,97
Maió.....	18,17	21,45	16,92	15,85	24,36	22,66
Junho.....	21,04	24,36	17,91	17,28	24,12	21,64
Julho.....	20,67	21,01	19,47	17,45	23,95	23,20
Agosto.....	20,91	21,19	20,00	15,93	23,76	21,39
Setembro.....	20,67	19,89	20,17	16,36	26,66	19,37
Outubro.....	17,86	24,18	20,36	17,58	29,78	19,50
Novembro.....	22,37	21,41	19,38	18,21	27,43	19,77
Dezembro.....	21,76	20,76	23,43	20,37	29,41	24,50
1983						
Janeiro.....	21,43	20,33	22,29	21,56	26,46	23,21
Fevereiro.....	23,78	24,39	21,99	19,14	26,07	26,89
Março.....	23,81	25,50	22,00	19,66	25,60	23,48
Abril.....	25,98	27,27	23,93	22,70	27,66	26,84

FONTE — IBGE.

NOTA — Na semana de referência.

2 – PESQUISA MENSAL DE EMPREGO

2.6 – Pessoas economicamente ativas, de 15 anos ou mais de idade, em relação às pessoas de 15 anos ou mais de idade, por Regiões Metropolitanas – 1980/83

MÊS DA PESQUISA	PESSOAS ECONOMICAMENTE ATIVAS, POR REGIÕES METROPOLITANAS (%)					
	Recife	Salvador	Belo Horizonte	Rio de Janeiro	São Paulo	Porto Alegre
1980						
Janeiro.....	—	—	—	55,93	61,68	—
Fevereiro.....	—	—	—	55,28	61,06	—
Março.....	—	—	—	55,01	61,19	—
Abril.....	—	—	58,62	54,37	60,65	60,56
Maio.....	—	—	61,87	58,63	63,35	64,32
Junho.....	56,28	61,22	62,03	58,66	63,73	64,03
Julho.....	56,61	63,49	61,94	58,74	63,95	63,65
Agosto.....	56,78	63,18	62,07	59,04	64,17	64,22
Setembro.....	56,58	63,90	62,05	59,22	64,67	64,77
Outubro.....	56,68	64,61	62,40	59,99	64,57	64,99
Novembro.....	56,69	64,53	62,49	60,03	64,23	65,19
Dezembro.....	56,68	64,24	61,96	59,84	62,94	64,51
1981						
Janeiro.....	57,19	63,18	62,87	59,31	63,22	64,07
Fevereiro.....	57,73	63,86	64,01	59,19	62,85	64,12
Março.....	57,80	63,59	63,79	59,05	63,16	63,77
Abril.....	57,87	64,63	63,89	59,78	63,77	64,12
Maio.....	57,59	64,16	63,40	59,84	63,63	63,71
Junho.....	57,18	64,25	63,50	60,08	63,63	63,43
Julho.....	57,38	64,72	64,42	60,35	63,24	63,53
Agosto.....	58,11	64,98	64,32	60,39	63,32	63,89
Setembro.....	57,59	65,42	64,34	60,53	62,65	64,09
Outubro.....	58,05	64,72	64,33	60,55	62,82	64,73
Novembro.....	58,55	64,88	64,04	60,46	62,80	65,30
Dezembro.....	57,27	65,27	63,03	60,07	61,69	64,26
1982						
Janeiro.....	57,70	64,40	62,98	60,22	62,43	64,02
Fevereiro.....	57,04	62,62	63,02	59,92	62,40	62,68
Março.....	57,26	63,38	63,62	59,94	63,09	63,60
Abril.....	57,06	63,36	62,97	60,74	62,42	63,88
Maio.....	56,88	64,46	63,86	61,44	63,15	64,37
Junho.....	57,37	63,52	64,43	61,54	63,01	64,57
Julho.....	57,46	63,43	63,67	61,29	62,95	64,17
Agosto.....	57,79	63,84	63,57	61,13	62,48	65,45
Setembro.....	57,57	63,30	63,36	61,05	62,80	65,34
Outubro.....	58,11	63,24	63,49	60,72	62,50	65,43
Novembro.....	58,34	63,21	63,01	60,95	62,44	65,08
Dezembro.....	57,61	62,49	61,87	60,26	61,51	64,22
1983						
Janeiro.....	57,23	62,43	62,46	60,24	61,77	63,66
Fevereiro.....	56,07	60,84	61,39	59,30	61,54	62,58
Março.....	55,76	60,54	62,30	59,71	62,14	63,52
Abril.....	55,01	60,84	62,34	59,55	62,32	63,61

FONTE — IBGE.

NOTA — Na semana de referência.

2 – PESQUISA MENSAL DE EMPREGO

2.7 – Distribuição das pessoas de 15 anos ou mais de idade, ocupadas, que trabalharam efetivamente 40 horas ou mais na semana de referência, com rendimento de todos os trabalhos, auferido no mês de referência, inferior a um salário mínimo regional, em relação à população ocupada, por Regiões Metropolitanas – 1982/83

MÊS DA PESQUISA	PESSOAS DE 15 ANOS OU MAIS DE IDADE, OCUPADAS, QUE TRABALHARAM EFETIVAMENTE 40 HORAS OU MAIS NA SEMANA, POR REGIÕES METROPOLITANAS (%)					
	Recife	Salvador	Belo Horizonte	Rio de Janeiro	São Paulo	Porto Alegre
1982						
Maio.....	12,63	13,19	10,60	6,59	3,95	4,01
Junho.....	15,20	16,91	15,42	10,29	9,02	7,63
Julho.....	13,46	13,73	12,59	9,25	6,50	5,54
Agosto.....	13,52	13,40	11,81	8,68	6,00	5,52
Setembro.....	12,88	12,71	10,76	7,66	5,34	4,90
Outubro.....	12,11	11,52	9,89	7,18	4,93	4,13
Novembro.....	11,50	10,83	9,89	6,65	3,88	3,92
Dezembro.....	16,01	17,17	14,06	10,25	7,19	6,19
1983						
Janeiro.....	13,80	16,81	10,90	8,49	5,14	4,48
Fevereiro.....	13,66	13,54	11,19	7,72	5,38	3,39
Março.....	12,90	14,27	11,25	7,22	4,83	4,21
Abril.....	14,44	13,41	11,47	7,44	4,78	4,17

2 – PESQUISA MENSAL DE EMPREGO

2.8 – Distribuição das pessoas de 15 anos ou mais de idade, ocupadas, que trabalharam efetivamente 40 horas ou mais na semana de referência, com rendimento de todos os trabalhos, auferido no mês de referência, inferior a um salário mínimo regional, em relação à população ocupada, por Regiões Metropolitanas – 1982/83

MÊS DA PESQUISA	PESSOAS DE 15 ANOS OU MAIS DE IDADE, OCUPADAS, QUE TRABALHARAM EFETIVAMENTE 40 HORAS OU MAIS NA SEMANA, POR REGIÕES METROPOLITANAS (%)					
	Recife	Salvador	Belo Horizonte	Rio de Janeiro	São Paulo	Porto Alegre
1982						
Maio.....	37,69	37,95	34,84	30,87	26,13	28,04
Junho.....	38,25	38,57	39,50	36,88	34,11	37,63
Julho.....	37,55	39,67	38,96	37,20	34,23	36,56
Agosto.....	38,62	38,22	40,77	37,03	32,96	34,08
Setembro.....	36,91	36,52	36,45	33,65	28,69	28,88
Outubro.....	34,43	33,06	33,73	30,40	27,00	27,04
Novembro.....	31,17	31,03	31,17	28,38	22,61	21,85
Dezembro.....	36,64	39,80	34,20	34,96	28,84	30,03
1983						
Janeiro.....	34,94	41,07	33,25	31,07	23,46	23,26
Fevereiro.....	35,95	35,54	34,68	30,04	25,75	25,72
Março.....	34,59	36,04	34,32	31,07	25,77	27,84
Abril.....	37,18	38,06	35,67	30,67	26,17	27,76

FONTE — IBGE.

2 - PESQUISA MENSAL DE EMPREGO

2.9 - Distribuição das pessoas de 15 anos ou mais de idade, ocupadas, que trabalharam efetivamente 40 horas ou mais na semana de referência, com rendimento de todos os trabalhos, auferido no mês de referência, inferior a três salários mínimos regionais, em relação à população ocupada, por Regiões Metropolitanas - 1982/83

MÊS DA PESQUISA	PESSOAS DE 15 ANOS OU MAIS DE IDADE, OCUPADAS, QUE TRABALHARAM EFETIVAMENTE 40 HORAS OU MAIS NA SEMANA, POR REGIÕES METROPOLITANAS (%)					
	Recife	Salvador	Belo Horizonte	Rio de Janeiro	São Paulo	Porto Alegre
1982						
Maio.....	48,39	48,86	46,51	45,65	43,19	45,46
Junho.....	47,32	48,88	46,07	45,54	45,60	48,60
Julho.....	47,32	51,36	47,04	47,30	47,65	49,32
Agosto.....	48,87	51,05	48,99	47,65	46,56	47,62
Setembro.....	47,18	49,19	43,74	44,14	41,88	41,10
Outubro.....	45,18	46,60	41,93	40,70	39,73	39,06
Novembro.....	42,23	44,44	39,13	38,42	34,22	32,70
Dezembro.....	44,42	50,29	41,08	45,60	41,08	43,24
1983						
Janeiro.....	45,38	52,32	43,44	43,82	37,10	38,61
Fevereiro.....	44,16	44,62	43,50	40,15	39,42	37,73
Março.....	42,76	46,59	43,50	42,42	39,85	41,49
Abril.....	46,14	49,93	45,48	43,39	40,74	42,22

2 - PESQUISA MENSAL DE EMPREGO

2.10 - Pessoas de 15 anos ou mais de idade, ocupadas na Indústria de Transformação, em relação à população ocupada, por Regiões Metropolitanas - 1980/83

MÊS DA PESQUISA	REGIÕES METROPOLITANAS (%)					
	Recife	Salvador	Belo Horizonte	Rio de Janeiro	São Paulo	Porto Alegre
1980						
Janeiro.....	—	—	—	17,98	35,77	—
Fevereiro.....	—	—	—	18,51	37,09	—
Março.....	—	—	—	19,43	38,10	—
Abril.....	—	—	19,44	18,98	37,34	25,78
Maió.....	—	—	18,98	18,27	37,40	25,60
Junho.....	15,71	14,54	20,13	18,08	37,80	25,48
Julho.....	15,48	14,38	20,40	18,12	38,32	25,17
Agosto.....	16,06	14,62	19,87	17,95	38,72	25,47
Setembro.....	16,56	14,32	19,83	17,97	38,44	25,42
Outubro.....	16,73	14,68	19,70	18,53	37,62	25,39
Novembro.....	17,37	14,94	19,53	18,19	37,71	26,00
Dezembro.....	16,76	15,48	19,81	18,25	37,21	25,46
1981						
Janeiro.....	17,46	15,73	20,27	18,93	37,93	26,45
Fevereiro.....	16,22	16,29	19,17	18,38	37,99	26,97
Março.....	16,23	15,58	19,66	18,58	37,39	25,83
Abril.....	15,64	15,04	18,83	18,50	36,54	25,21
Maió.....	15,01	14,85	18,61	17,86	36,14	24,51
Junho.....	15,29	14,04	18,60	18,06	36,29	23,96
Julho.....	14,57	14,44	18,40	17,90	36,26	23,54
Agosto.....	15,11	14,74	18,80	17,61	36,04	23,07
Setembro.....	15,32	14,82	17,91	17,60	35,19	23,05
Outubro.....	15,26	14,47	18,07	17,65	34,19	22,49
Novembro.....	15,81	14,25	17,06	17,72	33,55	23,19
Dezembro.....	15,10	13,27	17,39	18,12	32,86	22,90
1982						
Janeiro.....	14,85	12,96	17,99	18,08	34,42	23,99
Fevereiro.....	14,60	13,51	18,24	17,81	34,01	25,07
Março.....	14,27	13,14	18,89	17,47	34,33	24,80
Abril.....	14,00	13,45	18,54	16,78	34,48	25,82
Maió.....	15,13	13,07	18,07	17,23	34,90	25,83
Junho.....	15,25	14,22	18,12	17,11	34,46	25,34
Julho.....	15,31	13,37	17,63	16,83	34,55	24,86
Agosto.....	15,76	12,72	17,45	17,15	34,35	24,53
Setembr.....	15,52	12,83	17,48	17,71	34,40	25,19
Outubro.....	14,66	12,83	16,82	17,17	34,01	25,14
Novembro.....	14,35	13,39	16,75	17,43	33,48	24,54
Dezembro.....	14,65	13,58	16,26	17,56	33,40	24,08
1983						
Janeiro.....	14,41	13,88	16,92	16,77	33,51	24,40
Fevereiro.....	14,39	13,16	16,90	16,55	32,93	24,32
Março.....	14,24	12,78	17,38	16,57	32,46	24,89
Abril.....	14,29	12,58	17,30	16,55	33,50	24,60

FONTE — IBGE.

NOTA — Na semana de referência.

2 - PESQUISA MENSAL DE EMPREGO

2.11 - Pessoas de 15 anos ou mais de idade, ocupadas na Construção Civil, em relação à população ocupada, por Regiões Metropolitanas - 1980/83

MÊS DA PESQUISA	REGIÕES METROPOLITANAS (%)					
	Recife	Salvador	Belo Horizonte	Rio de Janeiro	São Paulo	Porto Alegre
1980						
Janeiro.....	—	—	—	7,25	6,05	—
Fevereiro.....	—	—	—	6,79	5,81	—
Março.....	—	—	—	7,90	5,79	—
Abril.....	—	—	12,66	8,39	5,85	7,23
Maió.....	—	—	12,57	8,14	5,50	7,35
Junho.....	7,73	11,26	12,13	8,48	5,42	7,79
Julho.....	7,68	10,69	12,09	8,30	5,59	8,30
Agosto.....	7,68	10,53	11,92	8,43	5,54	8,14
Setembro.....	7,67	11,05	12,29	8,37	5,92	8,47
Outubro.....	8,22	11,00	12,20	8,12	6,26	8,91
Novembro.....	8,43	10,92	12,22	8,30	6,11	8,65
Dezembro.....	8,97	10,77	12,41	8,16	6,30	8,05
1981						
Janeiro.....	7,88	10,72	11,94	7,92	6,18	6,98
Fevereiro.....	8,79	10,35	12,14	8,07	6,21	7,16
Março.....	8,92	10,02	12,39	7,94	6,34	7,43
Abril.....	9,13	10,50	11,80	8,38	6,06	7,19
Maió.....	8,77	10,27	12,80	8,22	6,00	6,78
Junho.....	8,43	10,79	11,99	8,64	5,98	7,09
Julho.....	8,32	10,85	12,08	8,68	6,45	7,32
Agosto.....	7,82	10,36	12,72	8,61	6,50	7,51
Setembro.....	7,69	10,64	12,39	8,56	6,85	7,50
Outubro.....	8,23	10,58	12,13	8,46	6,93	7,22
Novembro.....	8,38	10,74	11,39	8,59	6,61	6,80
Dezembro.....	8,48	10,54	11,47	8,46	6,53	7,12
1982						
Janeiro.....	9,09	10,46	12,06	8,22	6,53	7,35
Fevereiro.....	9,88	10,61	12,16	8,70	6,75	6,74
Março.....	10,09	10,91	11,69	8,59	7,40	6,96
Abril.....	9,19	11,11	12,44	8,59	7,34	8,05
Maió.....	9,18	12,39	12,51	8,68	7,02	9,73
Junho.....	8,57	12,32	12,25	8,73	7,43	10,16
Julho.....	8,08	12,37	12,58	9,08	7,40	10,14
Agosto.....	8,31	12,48	12,28	9,35	7,42	9,51
Setembro.....	7,90	12,35	12,57	9,14	7,49	9,13
Outubro.....	8,51	12,24	12,42	8,83	7,36	9,08
Novembro.....	8,31	11,39	12,13	9,03	7,54	8,89
Dezembro.....	7,93	11,36	11,44	8,96	7,73	8,96
1983						
Janeiro.....	7,82	11,79	10,51	8,75	7,68	9,66
Fevereiro.....	7,78	11,17	10,83	8,92	7,62	9,37
Março.....	7,88	11,05	10,45	8,54	7,54	8,78
Abril.....	7,36	11,10	10,49	8,25	7,03	8,79

FONTE — IBGE.
 NOTA — Na semana de referência.

2 - PESQUISA MENSAL DE EMPREGO

2.12 - Pessoas de 15 anos ou mais de idade, ocupadas no Comércio, em relação à população ocupada, por Regiões Metropolitanas - 1980/83

MÊS DA PESQUISA	REGIÕES METROPOLITANAS (%)					
	Recife	Salvador	Belo Horizonte	Rio de Janeiro	São Paulo	Porto Alegre
1980						
Janeiro.....	—	—	—	14,11	13,18	—
Fevereiro.....	—	—	—	13,13	12,87	—
Março.....	—	—	—	12,57	11,83	—
Abril.....	—	—	12,62	12,66	12,27	13,60
Maió.....	—	—	12,61	12,90	12,45	13,16
Junho.....	17,67	16,67	12,74	13,16	12,21	14,21
Julho.....	19,03	16,10	13,12	13,16	12,15	14,30
Agosto.....	19,79	16,60	12,49	12,90	11,84	13,73
Setembro.....	19,72	15,90	12,05	13,06	11,95	13,47
Outubro.....	19,23	15,09	12,16	13,27	12,35	13,81
Novembro.....	18,87	14,99	11,83	13,11	12,48	14,23
Dezembro.....	18,30	15,23	12,56	13,32	12,59	14,67
1981						
Janeiro.....	19,06	15,60	12,38	12,88	12,06	14,00
Fevereiro.....	19,18	15,72	11,97	13,09	12,12	14,03
Março.....	18,96	15,95	11,92	12,82	11,98	14,16
Abril.....	19,01	15,74	12,10	12,56	12,56	14,64
Maió.....	19,71	15,69	12,09	12,52	12,62	14,73
Junho.....	19,17	16,23	12,36	12,36	12,40	14,87
Julho.....	19,11	15,65	12,77	12,54	12,60	15,03
Agosto.....	18,66	15,21	11,72	12,41	12,38	14,12
Setembro.....	18,57	15,24	11,95	12,75	12,27	13,65
Outubro.....	17,26	16,00	12,43	12,97	12,87	13,88
Novembro.....	17,62	15,14	12,64	13,35	13,05	14,37
Dezembro.....	17,54	16,69	12,82	13,40	13,30	14,67
1982						
Janeiro.....	17,26	16,62	12,27	12,79	13,08	14,89
Fevereiro.....	17,80	17,16	12,17	12,13	12,86	14,22
Março.....	17,39	16,30	12,53	12,06	12,83	13,61
Abril.....	17,20	16,33	11,81	12,42	12,61	13,19
Maió.....	16,66	15,58	11,52	12,11	13,05	13,47
Junho.....	16,65	14,83	11,77	12,69	12,49	13,43
Julho.....	17,12	14,91	11,94	12,70	12,48	13,05
Agosto.....	16,94	14,58	12,14	12,77	12,06	13,28
Setembro.....	17,47	14,85	12,29	12,69	11,88	13,23
Outubro.....	17,96	14,99	12,29	12,86	12,17	13,35
Novembro.....	17,67	16,09	12,39	12,78	13,06	13,71
Dezembro.....	17,00	16,12	12,30	13,25	13,44	13,86
1983						
Janeiro.....	16,77	15,18	12,96	13,35	13,05	13,66
Fevereiro.....	17,32	15,85	12,96	13,33	12,90	13,45
Março.....	16,46	15,17	12,27	12,83	12,97	13,36
Abril.....	16,67	15,81	12,39	12,88	13,01	13,60

FONTE — IBGE.

NOTA — Na semana de referência.

2 - PESQUISA MENSAL DE EMPREGO

2.13 - Pessoas de 15 anos ou mais de idade, ocupadas em Serviços, em relação à população ocupada, por Regiões Metropolitanas - 1980/83

MÊS DA PESQUISA	REGIÕES METROPOLITANAS (%)					
	Recife	Salvador	Belo Horizonte	Rio de Janeiro	São Paulo	Porto Alegre
1980						
Janeiro.....	—	—	—	51,85	42,20	—
Fevereiro.....	—	—	—	52,90	40,64	—
Março.....	—	—	—	51,56	39,84	—
Abril.....	—	—	49,12	51,18	40,00	45,27
Maió.....	—	—	49,69	52,12	40,28	45,95
Junho.....	46,34	50,10	49,57	51,36	40,58	44,66
Julho.....	45,34	51,69	50,13	51,42	39,75	44,62
Agosto.....	45,38	50,52	50,31	51,61	39,51	44,79
Setembro.....	45,73	50,12	49,98	51,51	39,44	44,02
Outubro.....	45,46	51,34	50,68	51,27	39,66	43,25
Novembro.....	44,82	51,58	50,85	51,71	40,01	42,72
Dezembro.....	44,49	50,87	49,56	51,57	39,84	43,03
1981						
Janeiro.....	43,45	50,27	49,74	51,33	39,74	43,13
Fevereiro.....	43,26	49,96	51,07	51,08	39,69	42,72
Março.....	43,59	49,99	50,69	51,73	40,49	43,86
Abril.....	44,17	50,66	51,34	51,90	40,89	44,07
Maió.....	44,37	51,29	50,46	52,66	41,23	45,24
Junho.....	45,66	51,15	50,77	52,23	41,25	44,94
Julho.....	46,13	50,95	50,74	52,15	40,32	44,86
Agosto.....	46,37	51,87	51,31	52,86	40,92	45,69
Setembro.....	46,19	51,33	51,62	52,17	41,63	46,05
Outubro.....	46,51	51,38	51,07	52,19	41,75	47,17
Novembro.....	45,08	51,65	52,19	51,36	42,54	46,27
Dezembro.....	45,55	51,67	51,63	51,24	43,05	45,53
1982						
Janeiro.....	44,84	51,72	51,39	52,12	41,74	44,15
Fevereiro.....	44,10	50,35	51,13	51,75	42,18	44,59
Março.....	45,38	50,92	50,26	52,53	41,47	45,51
Abril.....	46,13	50,17	50,66	52,77	41,27	43,92
Maió.....	45,07	50,17	50,67	52,30	41,01	42,53
Junho.....	45,86	50,09	51,09	51,84	41,51	42,54
Julho.....	45,85	50,02	50,51	52,16	41,27	43,09
Agosto.....	45,45	50,67	51,22	51,96	41,96	43,87
Setembro.....	45,68	50,18	50,59	51,61	42,06	43,69
Outubro.....	44,75	50,63	51,44	52,25	42,25	44,05
Novembro.....	46,17	50,05	51,59	51,62	41,80	43,98
Dezembro.....	46,33	49,32	52,09	51,23	41,08	43,93
1983						
Janeiro.....	47,15	49,84	51,64	52,12	41,55	42,69
Fevereiro.....	46,13	50,36	50,36	51,93	42,05	43,04
Março.....	46,05	50,86	51,55	52,78	42,72	43,51
Abril.....	45,93	51,18	51,63	52,69	42,24	44,08

FONTE — IBGE.
 NOTA — Na semana de referência.

2 — PESQUISA MENSAL DE EMPREGO

2.14 — Pessoas de 15 anos ou mais de idade, ocupadas em outras atividades, em relação à população ocupada, por Regiões Metropolitanas — 1980/83

MÊS DA PESQUISA	REGIÕES METROPOLITANAS (%)					
	Recife	Salvador	Belo Horizonte	Rio de Janeiro	São Paulo	Porto Alegre
1980						
Janeiro.....	—	—	—	8,82	2,79	—
Fevereiro.....	—	—	—	8,67	3,60	—
Março.....	—	—	—	8,54	4,44	—
Abril.....	—	—	6,15	8,79	4,55	8,12
Maio.....	—	—	6,15	8,57	4,36	7,94
Junho.....	12,55	7,13	5,43	8,91	3,99	7,87
Julho.....	12,46	7,14	4,94	9,00	4,18	7,61
Agosto.....	11,09	7,73	5,20	9,10	4,38	7,87
Setembro.....	10,31	8,62	5,85	9,08	4,25	8,62
Outubro.....	10,37	7,90	5,27	8,81	4,11	8,64
Novembro.....	10,50	7,57	5,57	8,68	4,14	8,40
Dezembro.....	11,47	7,65	5,66	8,70	4,06	8,79
1981						
Janeiro.....	12,14	7,68	5,67	8,94	4,08	9,44
Fevereiro.....	12,55	7,67	5,66	9,37	4,00	9,12
Março.....	12,30	8,46	5,36	8,93	3,81	8,72
Abril.....	12,05	8,04	5,93	8,71	3,95	8,89
Maio.....	12,14	7,89	6,04	8,74	4,01	8,74
Junho.....	11,45	7,80	6,28	8,71	4,08	9,13
Julho.....	11,87	8,12	6,01	8,73	4,37	9,25
Agosto.....	12,03	7,80	6,24	8,50	4,17	9,61
Setembro.....	12,21	7,97	6,11	8,92	4,06	9,74
Outubro.....	12,74	7,57	6,29	8,74	4,23	9,24
Novembro.....	13,11	8,22	6,72	8,97	4,26	9,36
Dezembro.....	13,33	7,82	6,69	8,78	4,26	9,79
1982						
Janeiro.....	13,97	8,24	6,30	8,78	4,24	9,61
Fevereiro.....	13,62	8,36	6,29	9,59	4,17	9,36
Março.....	12,83	8,69	6,58	9,36	3,90	9,10
Abril.....	13,46	8,94	6,54	9,43	4,30	9,01
Maio.....	13,75	8,81	7,20	9,67	4,01	8,43
Junho.....	13,68	8,54	6,77	9,62	4,11	8,53
Julho.....	13,64	9,32	7,32	9,21	4,27	8,86
Agosto.....	13,54	9,55	6,91	8,77	4,30	8,81
Setembro.....	13,42	9,78	7,07	8,84	4,15	8,75
Outubro.....	14,12	9,30	7,04	8,89	4,20	8,38
Novembro.....	13,50	9,08	7,13	9,14	4,13	8,87
Dezembro.....	14,09	9,62	7,91	9,00	4,35	9,17
1983						
Janeiro.....	13,85	9,32	7,96	9,01	4,21	9,59
Fevereiro.....	14,39	9,46	8,94	9,26	4,50	9,82
Março.....	15,37	10,15	8,35	9,28	4,30	9,46
Abril.....	15,76	9,33	8,19	9,63	4,22	8,93

FONTE — IBGE.

NOTA — Na semana de referência.

2 - PESQUISA MENSAL DE EMPREGO

2.15 - Conta própria, de 15 anos ou mais de idade, que não receberam rendimento, no mês de referência, em relação à população economicamente ativa, por Regiões Metropolitanas - 1982/83

MÊS DA PESQUISA	PESSOAS DE 15 ANOS OU MAIS DE IDADE, OCUPADAS POR CONTA PRÓPRIA, SEM RENDIMENTO NO MÊS DE REFERÊNCIA, POR REGIÕES METROPOLITANAS (%)					
	Recife	Salvador	Belo Horizonte	Rio de Janeiro	São Paulo	Porto Alegre
1982						
Maio.....	0,99	0,86	1,74	1,16	0,85	0,97
Junho.....	1,74	0,59	1,79	1,26	0,72	0,79
Julho.....	1,88	0,84	1,78	1,32	0,70	1,15
Agosto.....	2,48	0,87	1,82	1,45	0,84	1,12
Setembro.....	1,93	0,89	1,61	1,43	0,77	1,11
Outubro.....	1,86	0,64	1,67	1,36	0,88	1,21
Novembro.....	2,05	0,53	1,80	1,25	0,63	1,21
Dezembro.....	1,98	0,66	1,71	1,16	0,77	1,44
1983						
Janeiro.....	1,67	0,69	1,77	1,17	0,74	0,99
Fevereiro.....	2,48	0,63	2,14	1,60	1,00	1,25
Março.....	2,23	0,59	2,02	1,51	1,17	1,30
Abril.....	2,02	0,65	2,33	1,49	1,06	0,98

FONTE - IBGE.
 NOTA - Na semana de referência.

2 - PESQUISA MENSAL DE EMPREGO

2.16 - Conta própria, de 15 anos ou mais de idade, que receberam rendimento de todos os trabalhos, no mês de referência, inferior a um salário mínimo regional, em relação à população economicamente ativa, por Regiões Metropolitanas - 1982/83

MÊS DA PESQUISA	PESSOAS DE 15 ANOS OU MAIS DE IDADE, OCUPADAS POR CONTA PRÓPRIA, COM RENDIMENTO INFERIOR A UM SALÁRIO MÍNIMO REGIONAL, POR REGIÕES METROPOLITANAS (%)					
	Recife	Salvador	Belo Horizonte	Rio de Janeiro	São Paulo	Porto Alegre
1982						
Maio.....	9,98	11,08	7,21	7,06	2,25	4,42
Junho.....	10,82	11,91	9,07	8,79	3,60	6,05
Julho.....	9,68	10,27	9,11	8,04	3,41	5,84
Agosto.....	9,52	10,33	8,39	8,32	3,10	5,53
Setembro.....	9,33	10,38	8,49	7,92	2,86	4,86
Outubro.....	9,42	10,07	8,41	7,38	2,81	4,45
Novembro.....	8,54	9,62	8,01	7,35	2,55	4,57
Dezembro.....	11,27	12,80	9,88	7,99	3,18	5,23
1983						
Janeiro.....	9,50	10,88	8,71	7,19	2,31	4,39
Fevereiro.....	10,20	10,95	8,76	7,85	2,77	3,92
Março.....	9,64	10,72	8,32	7,04	2,83	3,87
Abril.....	9,82	10,01	8,21	6,79	2,71	3,85

FONTE - IBGE.

NOTA - Na semana de referência.

2 – PESQUISA MENSAL DE EMPREGO

2.17 – Desocupados (desempregados), de 15 anos ou mais de idade, mais os conta própria, de 15 anos ou mais de idade, que não receberam rendimento, no mês de referência, em relação à população economicamente ativa, por Regiões Metropolitanas – 1982/83

MÊS DA PESQUISA	PESSOAS DE 15 ANOS OU MAIS DE IDADE, DESOCUPADAS E OCUPADAS POR CONTA PRÓPRIA SEM RENDIMENTO NO MÊS DE REFERÊNCIA, POR REGIÕES METROPOLITANAS (%)					
	Recife	Salvador	Belo Horizonte	Rio de Janeiro	São Paulo	Porto Alegre
1982						
Maio.....	8,98	6,61	8,61	8,13	6,25	6,19
Junho.....	9,19	5,91	8,20	7,66	5,97	5,58
Julho.....	9,81	6,83	8,37	7,37	6,13	6,24
Agosto.....	9,47	6,66	8,20	7,04	6,55	6,67
Setembro.....	8,75	6,58	7,37	6,49	6,34	6,12
Outubro.....	8,22	6,02	7,87	6,38	5,78	5,85
Novembro.....	8,22	5,39	7,59	5,76	5,13	5,39
Dezembro.....	6,63	5,12	7,42	5,10	4,38	5,01
1983						
Janeiro.....	8,63	6,30	9,35	7,00	7,27	6,44
Fevereiro.....	9,62	5,83	9,27	7,01	7,48	7,08
Março.....	10,60	6,17	9,99	8,22	8,20	8,29
Abril.....	10,93	6,42	10,46	8,08	8,36	8,07

FONTE — IBGE.
NOTA — Na semana de referência.

3 – INDICADORES CONJUNTURAIS DA INDÚSTRIA

Notas Metodológicas

Tabelas

- 3.1 – Índices do pessoal ocupado na produção industrial, por classes e gêneros de indústria
- 3.2 – Índices do salário médio nominal do pessoal ocupado na produção industrial, por classes e gêneros de indústria
- 3.3 – Índices do valor da produção nominal, por classes e gêneros de indústria
- 3.4 – Índices da energia elétrica consumida na produção industrial, por classes e gêneros de indústria

Notas Metodológicas

O sistema de indicadores conjunturais da indústria passa, sistematicamente, por um processo de reformulação, a partir das informações estruturais reveladas pelos Censos Industriais quinquenais.

A atual reformulação da Pesquisa de Produção Física, envolve:

- 1) reavaliação do conjunto de produtos que compõem o índice atual;
- 2) atualização do painel de informantes, considerando informações levantadas pelo Censo Industrial 1975, pela Pesquisa Industrial 1978 e Dados Preliminares do Censo Industrial de 1980;
- 3) aperfeiçoamento na metodologia de cálculo dos indicadores, com adoção da fórmula de Laspeyres modificada: atualização de pesos via variação de quantidades e preços relativos constantes;
- 4) atualização do sistema de ponderações da série de índices já divulgada (janeiro/75 a dezembro/1982), com a

substituição da estrutura do Censo Industrial/1970 pela de 1975; e

5) incorporação da estrutura de ponderação referente à Pesquisa Industrial Anual/1978 para a elaboração da nova série de índices (janeiro/1981 em diante).

O IBGE estará divulgando, proximoamente, a nova série de indicadores da Produção Física resultante do encadeamento dos índices oriundos da antiga pesquisa (período: janeiro/1975 a dezembro/1980) e do novo painel da reformulação em vias de ser completada (período: janeiro/1981 em diante).

Portanto, o novo painel de produtos de informantes da pesquisa de Produção Física retroagirá a janeiro de 1981.

Logo a seguir serão divulgados os indicadores de janeiro e fevereiro de 1983. Com a apresentação dos resultados referentes ao mês de março, abril e maio corrente, o sistema de índices passará à fase de produção rotineira, com a usual divulgação dos indicadores da Produção Física cerca de 45 dias após seu período de referência.

Os indicadores conjunturais da indústria — parte de Dados Gerais (Valor da Produção, Salários e Emprego) referenciados ao antigo painel de informantes continuarão sendo divulgados, por mais alguns meses, até que se complete a reformulação, em andamento, dessa parte da pesquisa de dados primários.

Dados Gerais (D.G.-1) — Questionário onde são coletados dados gerais relativos às várias atividades dos estabelecimentos selecionados, tais como:

Valor da Produção, Valor das Vendas, Valor dos Estoques, Pessoal Ocupado na Produção, Salário do Pessoal

Ocupado na Produção e Energia Elétrica consumida nas operações industriais.

O indicador de *base fixa* corresponde à razão entre os dados do mês de referência e a média dos meses do ano anterior (e, em seguida, encadeado para o ano base).

O indicador *acumulado* corresponde à razão entre os dados do período do ano civil, compreendido entre janeiro e cada mês indicado, e os do mesmo período do ano anterior.

O indicador *acumulado de 12 meses* corresponde à razão entre os dados dos doze meses até o de referência e os doze meses imediatamente anteriores, envolvendo, portanto, informações dos últimos vinte e quatro meses.

O indicador *mês/mês* corresponde à razão entre os dados do mês de referência e os do mês imediatamente anterior.

O indicador *mensal* corresponde à razão entre os dados do mês de referência e os do mesmo mês do ano anterior.

Os indicadores apresentados nesta publicação são preliminares, estando sujeitos a retificação.

Indicadores Industriais: Emprego, salário médio nominal, valor da produção nominal, energia elétrica consumida.

1) Esses indicadores equivalem, para cada variável, ao relativo simples no período de referência em relação ao período base. Para as *Indústrias de*

Transformação os indicadores são o resultado de uma média ponderada pela participação percentual do gênero no total da classe.

Para o *Indicador Geral (Transformação + Extrativa)* segue-se o mesmo critério, ponderando-se segundo suas participações relativas.

2) As informações de salários incluem todos os itens que compõem a folha de pagamento das empresas informantes (13.º salário, férias, horas-extras, gratificações, encargos sociais).

3) Os informantes que compõem o painel da pesquisa apresentavam, segundo o Censo Industrial de 1970, as seguintes coberturas por variável: pessoal ocupado (33%); salário (42%); valor da produção (50%) e energia elétrica (60%).

4) As informações utilizadas nos cálculos desses indicadores referem-se ao estabelecimento como um todo, enquanto as da produção física, aos produtos selecionados dentro da linha da produção do estabelecimento.

5) O conjunto de estabelecimentos é o mesmo que presta informações da produção física, exceto os produtos de açúcar cristal e demerara, melão e álcool (gêneros: produtos alimentares e química), cujos dados de produção física são do Instituto do Açúcar e do Alcool que não dispõe de informações para as demais variáveis.

Nota — Para informações, dirigir-se à Divisão de Indicadores Econômicos, Rua Equador, 558 sala 421 — Telefone 263-8638.

3 – INDICADORES CONJUNTURAIS DA INDÚSTRIA

3.1 – Índices do pessoal ocupado na produção industrial, por classes e gêneros de indústria – 1983

3.1.1 – Índice acumulado com base em igual período do ano anterior

SETORES E GÊNEROS	Janeiro	Janeiro-fevereiro	Janeiro-março	Janeiro-abril	Janeiro-maio	Janeiro-junho
Indicador geral.....	97,48	96,73	96,04			
Extrativa mineral.....	99,67	99,37	98,80			
Indústrias de transformação	97,42	96,67	95,97			
Minerais não metálicos.	91,75	91,07	90,48			
Metalurgia.....	94,00	93,28	92,67			
Mecânica.....	84,40	83,76	83,87			
Material elétrico e de comunicações.....	98,99	97,73	96,48			
Material de transporte..	106,04	104,74	103,85			
Papel e papelão.....	99,74	99,28	98,63			
Borracha.....	98,17	97,70	96,97			
Química.....	96,25	95,50	94,73			
Farmacêutica.....	98,79	98,84	98,78			
Perfumaria, sabões e velas	95,45	94,43	94,33			
Produtos de matérias plásticas.....	102,35	100,80	99,66			
Têxtil.....	97,72	96,52	95,13			
Vestuário, calçados e artefatos de tecidos...	103,73	103,29	102,83			
Produtos alimentares...	101,72	101,35	100,96			
Bebidas.....	98,32	98,98	98,30			
Fumo.....	95,60	95,03	94,82			

SETORES E GÊNEROS	Janeiro-julho	Janeiro-agosto	Janeiro-setembro	Janeiro-outubro	Janeiro-novembro	Janeiro-dezembro
Indicador.....						
Extrativa mineral.....						
Indústrias de transformação						
Minerais não metálicos.						
Metalurgia.....						
Mecânica.....						
Material elétrico e de comunicações.....						
Material de transporte..						
Papel e papelão.....						
Borracha.....						
Química.....						
Farmacêutica.....						
Perfumaria, sabões e velas						
Produtos de matérias plásticas.....						
Têxtil.....						
Vestuário, calçados e artefatos de tecidos...						
Produtos alimentares...						
Bebidas.....						
Fumo.....						

3 – INDICADORES CONJUNTURAIS DA INDÚSTRIA

3.1 – Índices do pessoal ocupado na produção industrial, por classes e gêneros de indústria – 1983

3.1.2 – Índice acumulado de doze meses com base em igual período imediatamente anterior

SETORES E GÊNEROS	Até janeiro	Até fevereiro	Até março	Até abril	Até maio	Até junho
Indicador geral.....	95,67	96,33	96,74			
Extrativa mineral.....	101,62	101,25	100,93			
Indústrias de transformação	95,52	96,21	96,63			
Minerais não metálicos.	93,76	93,81	93,73			
Metalurgia.....	90,93	91,68	92,29			
Mecânica.....	85,14	85,21	85,52			
Material elétrico e de comunicações.....	91,77	93,50	94,62			
Material de transporte.	94,04	96,35	98,36			
Papel e papelão.....	96,68	97,48	97,98			
Borracha.....	91,72	93,23	94,40			
Química.....	94,53	94,96	95,16			
Farmacêutica.....	97,53	97,79	98,07			
Perfumaria, sabões e velas	161,43	100,58	99,84			
Produtos de matérias plásticas.....	98,92	100,49	101,44			
Têxtil.....	98,63	99,42	99,62			
Vestuário, calçados e artefatos de tecidos....	103,45	104,01	104,15			
Produtos alimentares...	100,11	100,40	100,50			
Bebidas.....	92,98	93,62	94,05			
Fumo.....	99,25	98,33	97,61			

SETORES E GÊNEROS	Até julho	Até agosto	Até setembro	Até outubro	Até novembro	Até dezembro
Indicador geral.....						
Extrativa mineral.....						
Indústrias de transformação						
Minerais não metálicos.						
Metalurgia.....						
Mecânica.....						
Material elétrico e de comunicações.....						
Material de transporte..						
Papel e papelão.....						
Borracha.....						
Química.....						
Farmacêutica.....						
Perfumaria, sabões e velas						
Produtos de matérias plásticas.....						
Têxtil.....						
Vestuário, calçados e artefatos de tecidos....						
Produtos alimentares...						
Bebidas.....						
Fumo.....						

FONTE — IBGE.

3 – INDICADORES CONJUNTURAIS DA INDÚSTRIA

3.1 – Índices do pessoal ocupado na produção industrial, por classes e gêneros de indústria – 1983

3.1.3 – Índice mensal com base em igual mês do ano anterior

SETORES E GÊNEROS	Janeiro	Fevereiro	Março	Abril	Maiο	Junho
Indicador geral.....	97,48	96,00	94,68			
Extrativa mineral.....	99,67	99,08	97,66			
Indústrias de transformação	97,42	95,92	94,60			
Minerais não metálicos.	91,75	90,39	89,29			
Metalurgia.....	94,00	92,55	91,46			
Mecânica.....	84,40	83,11	84,10			
Material elétrico e de comunicações.....	98,99	96,46	94,01			
Material de transporte..	106,04	103,45	102,09			
Papel e papelão.....	99,74	98,83	97,32			
Borracha.....	98,17	97,22	95,51			
Química.....	96,25	94,76	93,24			
Farmacêutica.....	98,79	98,89	98,65			
Perfumaria, sabões e velas	95,45	93,42	94,14			
Produtos de matérias plásticas.....	102,35	99,26	97,46			
Têxtil.....	97,72	95,35	92,47			
Vestuário, calçados e artefatos de tecidos....	103,73	102,85	101,94			
Produtos alimentares...	101,72	100,98	100,21			
Bebidas.....	98,32	99,64	96,94			
Fumo.....	95,60	94,61	94,48			

SETORES E GÊNEROS	Julho	Agosto	Setembro	Outubro	Novembro	Dezembro
Indicador geral.....						
Extrativa mineral.....						
Indústrias de transformação						
Minerais não metálicos.						
Metalurgia.....						
Mecânica.....						
Material elétrico e de comunicações.....						
Material de transporte..						
Papel e papelão.....						
Borracha.....						
Química.....						
Farmacêutica.....						
Perfumaria, sabões e velas						
Produtos de matérias plásticas.....						
Têxtil.....						
Vestuário, calçados e artefatos de tecidos....						
Produtos alimentares...						
Bebidas.....						
Fumo.....						

3 – INDICADORES CONJUNTURAIS DA INDÚSTRIA

3.1 – Índices do pessoal ocupado na produção industrial, por classes e gêneros de indústria – 1983

3.1.4 – Índice mês a mês com base no mês imediatamente anterior

SETORES E GÊNEROS	Janeiro	Fevereiro	Março	Abril	Maiο	Junho
Indicador.....	98,66	99,37	99,87			
Extrativa mineral.....	98,78	99,69	98,95			
Indústrias de transformação	98,66	99,36	99,39			
Minerais não metálicos.	98,11	98,49	99,17			
Metalurgia.....	98,40	98,05	99,20			
Mecânica.....	96,53	98,25	99,44			
Material elétrico e de comunicações.....	97,71	96,72	98,68			
Material de transporte..	97,65	97,81	99,99			
Papel e papelão.....	98,84	99,27	99,39			
Borracha.....	98,75	99,26	98,73			
Química.....	98,23	99,84	100,28			
Farmacêutica.....	99,76	102,04	99,15			
Perfumaria, sabões e velas	100,39	98,64	100,60			
Produtos de matérias plásticas.....	99,27	98,30	100,21			
Têxtil.....	98,26	100,10	99,78			
Vestuário, calçados e artefatos de tecidos...	99,09	98,71	102,01			
Produtos alimentares...	100,14	100,78	100,49			
Bebidas.....	97,18	100,61	97,54			
Fumo.....	127,31	135,15	110,85			

SETORES E GÊNEROS	Julho	Agosto	Setembro	Outubro	Novembro	Dezembro
Indicador geral.....						
Extrativa mineral.....						
Indústrias de transformação						
Minerais não metálicos.						
Metalurgia.....						
Mecânica.....						
Material elétrico e de comunicações.....						
Material de transporte..						
Papel e papelão.....						
Borracha.....						
Química.....						
Farmacêutica.....						
Perfumaria, sabões e velas						
Produtos de matérias plásticas.....						
Têxtil.....						
Vestuário, calçados e artefatos de tecidos...						
Produtos alimentares...						
Bebidas.....						
Fumo.....						

3 – INDICADORES CONJUNTURAIS DA INDÚSTRIA

3.1 – Índices do pessoal ocupado na produção industrial, por classes e gêneros de indústria – 1983

3.1.5 – Índice de base fixa na média de 1976

SETORES E GÊNEROS	Janeiro	Fevereiro	Março	Abril	Maiο	Junho
Indicador geral.....	91,94	91,36	91,28			
Extrativa mineral.....	116,30	115,94	114,72			
Indústrias de transformação	91,36	90,79	90,72			
Minerais não metálicos.	89,11	87,77	87,04			
Metalurgia.....	88,89	87,16	86,46			
Mecânica.....	75,09	73,77	73,36			
Material elétrico e de comunicações.....	89,78	86,83	85,68			
Material de transporte..	91,65	89,64	89,63			
Papel e papelão.....	105,43	104,65	104,01			
Borracha.....	75,05	74,49	73,55			
Química.....	89,26	89,11	89,37			
Farmacêutica.....	90,21	92,05	91,26			
Perfumaria, sabões e velas	107,08	105,61	106,25			
Produtos de matérias plásticas.....	92,69	91,12	91,31			
Têxtil.....	80,41	80,49	80,31			
Vestuário, calçados e artefatos de tecidos....	109,58	108,17	110,35			
Produtos alimentares...	105,10	105,92	106,44			
Bebidas.....	102,19	102,81	100,29			
Fumo.....	88,17	119,16	132,08			

SETORES E GÊNEROS	Julho	Agosto	Setembro	Outubro	Novembro	Dezembro	Média
Indicador geral.....							
Extrativa mineral.....							
Indústrias de transformação							
Minerais não metálicos.							
Metalurgia.....							
Mecânica.....							
Material elétrico e de comunicações.....							
Material de transporte..							
Papel e papelão.....							
Borracha.....							
Química.....							
Farmacêutica.....							
Perfumaria, sabões e velas							
Produtos de matérias plásticas.....							
Têxtil.....							
Vestuário, calçados e artefatos de tecidos....							
Produtos alimentares...							
Bebidas.....							
Fumo.....							

3 – INDICADORES CONJUNTURAIS DA INDÚSTRIA

3.2 – Índices do salário médio nominal do pessoal ocupado na produção industrial, por classes e gêneros de indústria – 1983

3.2.1 – Índice acumulado com base em igual período do ano anterior

SETORES E GÊNEROS	Janeiro	Janeiro-fevereiro	Janeiro-março	Janeiro-abril	Janeiro-maio	Janeiro-junho
Indicador geral.....	214,01	213,25	212,65			
Extrativa mineral.....	218,54	218,99	217,34			
Indústrias de transformação	213,85	213,05	212,48			
Minerais não metálicos.	218,47	216,98	217,03			
Metalurgia.....	208,38	211,16	211,94			
Mecânica.....	217,51	221,88	219,79			
Material elétrico e de comunicações.....	218,39	216,40	215,61			
Material de transporte.	223,99	219,61	214,89			
Papel e papelão.....	211,97	211,56	211,58			
Borracha.....	214,44	218,59	225,60			
Química.....	210,94	212,68	212,85			
Farmacêutica.....	237,74	229,98	227,94			
Perfumaria, sabões e velas	223,70	223,29	223,12			
Produtos de matérias plásticas.....	212,74	211,98	211,33			
Têxtil.....	209,57	208,91	208,54			
Vestuário, calçados e artefatos de tecidos....	208,32	205,21	206,15			
Produtos alimentares...	208,57	209,39	209,48			
Bebidas.....	215,72	215,71	218,58			
Fumo.....	227,49	225,94	223,56			

SETORES E GÊNEROS	Janeiro-julho	Janeiro-agosto	Janeiro-setembro	Janeiro-outubro	Janeiro-novembro	Janeiro-dezembro
Indicador geral.....						
Extrativa mineral.....						
Indústrias de transformação						
Minerais não metálicos.						
Metalurgia.....						
Mecânica.....						
Material elétrico e de comunicações.....						
Material de transporte..						
Papel e papelão.....						
Borracha.....						
Química.....						
Farmacêutica.....						
Perfumaria, sabões e velas						
Produtos de matérias plásticas.....						
Têxtil.....						
Vestuário, calçados e artefatos de tecidos....						
Produtos alimentares...						
Bebidas.....						
Fumo.....						

FONTE — IBGE.

3 – INDICADORES CONJUNTURAIS DA INDÚSTRIA

3.2 – Índices do salário médio nominal do pessoal ocupado na produção industrial, por classes e gêneros de indústria – 1983

3.2.2 – Índice acumulado de doze meses com base em igual período imediatamente anterior

SETORES E GÊNEROS	Até janeiro	Até fevereiro	Até março	Até abril	Até maio	Até junho
Indicador.....	213,60	212,66	211,72			
Extrativa mineral.....	211,51	212,48	212,35			
Indústrias de transformação	213,61	212,63	211,66			
Minerais não metálicos.	213,97	213,92	213,92			
Metalurgia.....	221,83	220,03	218,15			
Mecânica.....	214,71	215,46	214,79			
Material elétrico e de comunicações.....	220,11	217,95	215,81			
Material de transporte..	219,57	217,00	214,17			
Papel e papelão.....	216,18	215,11	214,43			
Borracha.....	225,59	224,45	226,83			
Química.....	219,17	217,70	216,38			
Farmacêutica.....	223,93	223,32	223,14			
Perfumaria, sabões e velas	215,57	215,76	216,18			
Produtos de matérias plásticas.....	224,90	221,70	218,81			
Têxtil.....	209,96	208,17	206,62			
Vestuário, calçados e artefatos de tecidos....	207,46	206,00	205,13			
Produtos alimentares...	212,95	212,31	211,61			
Bebidas.....	215,19	215,32	215,99			
Fumo.....	218,41	218,90	219,93			

SETORES E GÊNEROS	Até julho	Até agosto	Até setembro	Até outubro	Até novembro	Até dezembro
Indicador geral.....						
Extrativa mineral.....						
Indústrias de transformação						
Minerais não metálicos.						
Metalurgia.....						
Mecânica.....						
Material elétrico e de comunicações.....						
Material de transporte..						
Papel e papelão.....						
Borracha.....						
Química.....						
Farmacêutica.....						
Perfumaria, sabões e velas						
Produtos de matérias plásticas.....						
Têxtil.....						
Vestuário, calçados e artefatos de tecidos....						
Produtos alimentares...						
Bebidas.....						
Fumo.....						

3 – INDICADORES CONJUNTURAIS DA INDÚSTRIA

3.2 – Índices do salário médio nominal do pessoal ocupado na produção industrial, por classes e gêneros de indústria – 1983

3.2.3 – Índice mensal com base em igual mês do ano anterior

SETORES E GÊNEROS	Janeiro	Fevereiro	Março	Abril	Maió	Junho
Indicador geral.....	214,01	212,44	211,78			
Extrativa mineral.....	218,54	219,45	215,43			
Indústrias de transformação	213,85	212,20	211,65			
Minerais não metálicos.	218,47	215,40	217,27			
Metalurgia.....	208,38	214,03	213,59			
Mecânica.....	217,51	226,41	215,75			
Material elétrico e de comunicações.....	218,39	214,37	214,47			
Material de transporte..	228,99	209,73	206,25			
Papel e papelão.....	211,97	211,09	211,71			
Borracha.....	214,44	223,04	240,38			
Química.....	210,94	214,42	213,58			
Farmacêutica.....	237,74	222,22	224,45			
Perfumaria, sabões e velas	223,70	222,85	222,82			
Produtos de matérias plásticas.....	212,74	211,22	210,47			
Têxtil.....	209,57	208,05	208,31			
Vestuário, calçados e artefatos de tecidos...	208,32	202,08	208,00			
Produtos alimentares...	208,57	210,21	209,76			
Bebidas.....	215,72	215,81	224,38			
Fumo.....	227,49	224,30	220,34			

SETORES E GÊNEROS	Julho	Agosto	Setembro	Outubro	Novembro	Dezembro
Indicador geral.....						
Extrativa mineral.....						
Indústrias de transformação						
Minerais não metálicos.						
Metalurgia.....						
Mecânica.....						
Material elétrico e de comunicações.....						
Material de transporte..						
Papel e papelão.....						
Borracha.....						
Química.....						
Farmacêutica.....						
Perfumaria, sabões e velas						
Produtos de matérias plásticas.....						
Têxtil.....						
Vestuário, calçados e artefatos de tecidos...						
Produtos alimentares...						
Bebidas.....						
Fumo.....						

3 – INDICADORES CONJUNTURAIS DA INDÚSTRIA

3.2 – Índices do salário médio nominal do pessoal ocupado na produção industrial, por classes e gêneros de indústria – 1983

3.2.4 – Índice mês a mês com base no mês imediatamente anterior

SETORES E GÊNEROS	Janeiro	Fevereiro	Março	Abril	Maio	Junho
Indicador.....	76,94	96,53	109,25			
Extrativa mineral.....	103,67	102,59	128,25			
Indústrias de transformação	76,15	96,35	108,70			
Minerais não metálicos.	73,92	96,96	107,22			
Metalurgia.....	84,86	99,48	107,34			
Mecânica.....	64,78	100,92	102,93			
Material elétrico e de comunicações.....	69,93	98,65	106,86			
Material de transporte..	76,66	89,45	106,86			
Papel e papelão.....	78,25	95,67	105,87			
Borracha.....	79,92	95,51	107,47			
Química.....	86,30	98,11	116,02			
Farmacêutica.....	80,05	91,60	117,41			
Perfumaria, sabões e velas	70,87	98,86	105,98			
Produtos de matérias plásticas.....	86,49	99,62	107,22			
Têxtil.....	73,71	93,52	111,78			
Vestuário, calçados e artefatos de tecidos....	81,59	97,56	118,03			
Produtos alimentares...	70,04	98,47	107,98			
Bebidas.....	93,01	93,31	110,82			
Fumo.....	88,09	80,33	121,00			

SETORES E GÊNEROS	Julho	Agosto	Setembro	Outubro	Novembro	Dezembro
Indicador geral.....						
Extrativa mineral.....						
Indústrias de transformação						
Minerais não metálicos.						
Metalurgia.....						
Mecânica.....						
Material elétrico e de comunicações.....						
Material de transporte..						
Papel e papelão.....						
Borracha.....						
Química.....						
Farmacêutica.....						
Perfumaria, sabões e velas						
Produtos de matérias plásticas.....						
Têxtil.....						
Vestuário, calçados e artefatos de tecidos....						
Produtos alimentares...						
Bebidas.....						
Fumo.....						

3 – INDICADORES CONJUNTURAIS DA INDÚSTRIA

3.2 – Índices do salário médio nominal do pessoal ocupado na produção industrial, por classes e gêneros de indústria – 1983

3.2.5 – Índice de base fixa na média de 1976

SETORES E GÊNEROS	Janeiro	Fevereiro	Março	Abril	Maiο	Junho
Indicador.....	4540,45	4378,62	4789,03			
Extrativa mineral.....	4990,17	5119,33	6565,74			
Indústrias de transformação	4522,64	4353,04	4735,28			
Minerais não metálicos.	4637,27	4496,38	4821,19			
Metalurgia.....	4883,78	4858,46	5214,96			
Mecânica.....	4133,51	4171,58	4293,70			
Material elétrico e de comunicações.....	4711,13	4647,37	4965,97			
Material de transporte..	4724,15	4225,96	4515,92			
Papel e papelão.....	4647,45	4446,38	4707,32			
Borracha.....	5975,15	5706,98	6133,05			
Química.....	5152,81	5055,26	5865,25			
Farmacêutica.....	5517,72	5054,35	5934,16			
Perfumaria, sabões e velas	4348,78	4299,18	4556,49			
Produtos de matérias plásticas.....	4309,44	4293,27	4603,28			
Têxtil.....	4775,73	4466,44	4992,75			
Vestuário, calçados e artefatos de tecidos....	3922,96	3827,27	4517,19			
Produtos alimentares...	4279,64	4213,95	4550,26			
Bebidas.....	3634,23	3391,04	3757,83			
Fumo.....	4645,81	3732,13	4515,91			

SETORES E GÊNEROS	Julho	Agosto	Setembro	Outubro	Novembro	Dezembro	Média
Indicador geral.....							
Extrativa mineral.....							
Indústrias de transformação							
Minerais não metálicos.							
Metalurgia.....							
Mecânica.....							
Material elétrico e de comunicações.....							
Material de transporte..							
Papel e papelão.....							
Borracha.....							
Química.....							
Farmacêutica.....							
Perfumaria, sabões e velas							
Produtos de matérias plásticas.....							
Têxtil.....							
Vestuário, calçados e artefatos de tecidos....							
Produtos alimentares...							
Bebidas.....							
Fumo.....							

FONTE – IBGE.

3 – INDICADORES CONJUNTURAIS DA INDÚSTRIA

3.3 – Índices do valor da produção nominal, por classes e gêneros de indústria – 1983

3.3.1 – Índice acumulado com base em igual período do ano anterior

SETORES E GÊNEROS	Janeiro	Janeiro-fevereiro	Janeiro-março	Janeiro-abril	Janeiro-maio	Janeiro-junho
Indicador geral.....	196,75	194,77	196,55			
Extrativa mineral.....	262,51	246,70	246,81			
Indústrias de transformação	195,67	193,92	195,73			
Minerais não metálicos.	178,75	181,57	178,01			
Metalurgia.....	171,57	168,71	170,31			
Mecânica.....	145,96	141,86	149,86			
Material elétrico e de comunicações.....	199,53	202,05	198,82			
Material de transporte..	228,07	222,23	231,07			
Papel e papelão.....	208,24	201,81	204,64			
Borracha.....	192,66	208,76	211,21			
Química.....	176,07	180,16	188,33			
Farmacêutica.....	213,06	199,96	203,66			
Perfumaria, sabões e velas	190,65	205,22	204,91			
Produtos de matérias plásticas.....	200,72	197,42	192,35			
Têxtil.....	196,30	190,61	188,27			
Vestuário, calçados e artefatos de tecidos....	202,53	197,52	202,16			
Produtos alimentares...	214,56	211,40	210,79			
Bebidas.....	250,95	256,63	245,76			
Fumo.....	201,18	204,49	201,44			

SETORES E GÊNEROS	Janeiro-julho	Janeiro-agosto	Janeiro-setembro	Janeiro-outubro	Janeiro-novembro	Janeiro-dezembro
Indicador geral.....						
Extrativa mineral.....						
Indústrias de transformação						
Minerais não metálicos.						
Metalurgia.....						
Mecânica.....						
Material elétrico e de comunicações.....						
Material de transporte..						
Papel e papelão.....						
Borracha.....						
Química.....						
Farmacêutica.....						
Perfumaria, sabões e velas						
Produtos de matérias plásticas.....						
Têxtil.....						
Vestuário, calçados e artefatos de tecidos....						
Produtos alimentares...						
Bebidas.....						
Fumo.....						

3 – INDICADORES CONJUNTURAIS DA INDÚSTRIA

3.3 – Índices do valor da produção nominal, por classes e gêneros de indústria – 1983

3.3.2 – Índice acumulado de doze meses com base em igual período imediatamente anterior

SETORES E GÊNEROS	Até janeiro	Até fevereiro	Até março	Até abril	Até maio	Até junho
Indicador geral.....	197,98	199,24	199,64			
Extrativa mineral.....	222,89	224,81	228,23			
Indústrias de transformação	197,58	198,82	199,17			
Minerais não metálicos.	187,89	188,73	187,06			
Metalurgia.....	205,32	203,66	201,55			
Mecânica.....	167,58	166,36	166,18			
Material elétrico e de comunicações.....	205,22	208,22	204,90			
Material de transporte..	220,21	224,31	228,39			
Papel e papelão.....	212,27	212,85	214,12			
Borracha.....	201,76	207,24	210,16			
Química.....	179,05	179,67	181,31			
Farmacêutica.....	198,13	195,74	194,66			
Perfumaria, sabões e velas	192,74	194,65	194,11			
Produtos de matérias plásticas.....	222,99	224,60	220,27			
Têxtil.....	205,39	206,75	205,35			
Vestuário, calçados e artefatos de tecidos....	212,05	211,51	211,28			
Produtos alimentares...	191,31	193,97	196,34			
Bebidas.....	200,01	205,00	206,53			
Fumo.....	214,43	212,43	207,83			

SETORES E GÊNEROS	Até julho	Até agosto	Até setembro	Até outubro	Até novembro	Até dezembro
Indicador geral.....						
Extrativa mineral.....						
Indústrias de transformação						
Minerais não metálicos.						
Metalurgia.....						
Mecânica.....						
Material elétrico e de comunicações.....						
Material de transporte..						
Papel e papelão.....						
Borracha.....						
Química.....						
Farmacêutica.....						
Perfumaria, sabões e velas						
Produtos de matérias plásticas.....						
Têxtil.....						
Vestuário, calçados e artefatos de tecidos....						
Produtos alimentares...						
Bebidas.....						
Fumo.....						

FONTE — IBGE.

3 – INDICADORES CONJUNTURAIS DA INDÚSTRIA

3.3 – Índices do valor da produção nominal, por classes e gêneros de indústria – 1983

3.3.3 – Índice mensal com base em igual mês do ano anterior

SETORES E GÊNEROS	Janeiro	Fevereiro	Março	Abril	Maió	Junho
Indicador geral.....	196,75	192,99	199,59			
Extrativa mineral.....	262,51	231,35	246,99			
Indústrias de transformação	195,67	192,37	198,82			
Minerais não metálicos.	178,75	184,54	172,13			
Metalurgia.....	171,57	165,84	173,05			
Mecânica.....	145,96	138,08	162,65			
Material elétrico e de comunicações.....	199,53	204,18	194,63			
Material de transporte..	228,07	216,68	244,44			
Papel e papelão.....	208,24	195,46	209,50			
Borracha.....	192,66	224,97	215,22			
Química.....	176,07	184,44	203,04			
Farmacêutica.....	213,06	190,38	208,91			
Perfumaria, sabões e velas	190,65	219,57	204,40			
Produtos de matérias plásticas.....	200,72	194,54	184,87			
Têxtil.....	196,30	185,47	185,20			
Vestuário, calçados e artefatos de tecidos....	202,53	192,97	208,73			
Produtos alimentares...	214,56	208,17	209,81			
Bebidas.....	250,95	262,87	225,05			
Fumo.....	201,18	207,00	197,94			

SETORES E GÊNEROS	Julho	Agosto	Setembro	Outubro	Novembro	Dezembro
-------------------	-------	--------	----------	---------	----------	----------

Indicador geral.....
 Extrativa mineral.....
 Indústrias de transformação
 Minerais não metálicos.
 Metalurgia.....
 Mecânica.....
 Material elétrico e de comunicações.....
 Material de transporte..
 Papel e papelão.....
 Borracha.....
 Química.....
 Farmacêutica.....
 Perfumaria, sabões e velas
 Produtos de matérias plásticas.....
 Têxtil.....
 Vestuário, calçados e artefatos de tecidos....
 Produtos alimentares...
 Bebidas.....
 Fumo.....

3 – INDICADORES CONJUNTURAIS DA INDÚSTRIA

3.3 – Índices do valor da produção nominal, por classes e gêneros de indústria – 1983

3.3.4 – Índice mês a mês com base no mês imediatamente anterior

SETORES E GÊNEROS	Janeiro	Fevereiro	Março	Abril	Maiο	Junho
Indicador.....	103,04	101,38	130,16			
Extrativa mineral.....	141,00	90,74	119,02			
Indústrias de transformação	102,42	101,56	130,35			
Minerais não metálicos..	98,77	97,72	116,11			
Metalurgia.....	116,15	96,18	121,75			
Mecânica.....	94,24	102,73	141,52			
Material elétrico e de comunicações.....	80,65	121,33	135,66			
Material de transporte..	100,83	99,86	145,46			
Papel e papelão.....	110,25	94,90	123,96			
Borracha.....	93,07	116,05	117,39			
Química.....	105,29	99,81	125,34			
Farmacêutica.....	89,33	122,08	133,79			
Perfumaria, sabões e velas	95,02	117,10	118,68			
Produtos de matérias plásticas.....	107,61	110,66	120,80			
Têxtil.....	104,03	104,69	144,16			
Vestuário, calçados e artefatos de tecidos....	96,24	104,85	146,02			
Produtos alimentares...	99,05	94,94	127,47			
Bebidas.....	94,47	95,40	94,25			
Fumo.....	157,28	135,39	146,48			

SETORES E GÊNEROS	Julho	Agosto	Setembro	Outubro	Novembro	Dezembro
Indicador geral.....						
Extrativa mineral.....						
Indústrias de transformação						
Minerais não metálicos..						
Metalurgia.....						
Mecânica.....						
Material elétrico e de comunicações.....						
Material de transporte..						
Papel e papelão.....						
Borracha.....						
Química.....						
Farmacêutica.....						
Perfumaria, sabões e velas						
Produtos de matérias plásticas.....						
Têxtil.....						
Vestuário, calçados e artefatos de tecidos....						
Produtos alimentares...						
Bebidas.....						
Fumo.....						

FONTE — IBGE.

3 – INDICADORES CONJUNTURAIS DA INDÚSTRIA

3.3 – Índices do valor da produção nominal, por classes e gêneros de indústria – 1983

3.3.5 – Índice de base fixa na média de 1976

SETORES E GÊNEROS	Janeiro	Fevereiro	Março	Abril	Maio	Junho
Indicador geral.....	3374,83	3403,37	4419,91			
Extrativa mineral.....	7370,87	6688,27	7960,13			
Indústrias de transformação	3325,95	3361,96	4373,83			
Minerais não-metálicos.	3535,24	3454,74	4011,27			
Metalurgia.....	3851,04	3703,95	4509,50			
Mecânica.....	1829,83	1879,80	2660,38			
Material elétrico e de comunicações.....	2699,49	3275,35	4443,26			
Material de transporte..	3037,90	3033,65	4412,62			
Papel e papelão.....	4185,15	3971,90	4923,57			
Borracha.....	3686,31	4278,04	5021,82			
Química.....	3652,38	3645,29	4568,99			
Farmacêutica.....	2894,99	3534,34	4728,76			
Perfumaria, sabões e velas	3690,27	4321,28	5128,59			
Produtos de matérias plásticas.....	2714,73	3004,20	3629,21			
Têxtil.....	2639,43	2763,31	3983,68			
Vestuário, calçados e artefatos de tecidos....	3163,11	3316,47	4842,60			
Produtos alimentares...	3539,74	3360,60	4283,84			
Bebidas.....	4106,98	3918,00	3692,50			
Fumo.....	4998,63	6767,45	9912,73			

SETORES E GÊNEROS	Julho	Agosto	Setembro	Outubro	Novembro	Dezembro	Média
Indicador geral.....							
Extrativa mineral.....							
Indústrias de transformação							
Minerais não-metálicos.							
Metalurgia.....							
Mecânica.....							
Material elétrico e de comunicações.....							
Material de transporte..							
Papel e papelão.....							
Borracha.....							
Química.....							
Farmacêutica.....							
Perfumaria, sabões e velas							
Produtos de matérias plásticas.....							
Têxtil.....							
Vestuário, calçados e artefatos de tecidos....							
Produtos alimentares...							
Bebidas.....							
Fumo.....							

3 – INDICADORES CONJUNTURAIS DA INDÚSTRIA

3.4 – Índices da energia elétrica consumida na produção industrial, por classes e gêneros de indústria – 1983

3.4.1 – Índice acumulado com base em igual período do ano anterior

SETORES E GÊNEROS	Janeiro	Janeiro-fevereiro	Janeiro-março	Janeiro-abril	Janeiro-maio	Janeiro-junho
Indicador geral.....	102,55	100,68	100,76			
Extrativa mineral.....	99,47	90,02	90,69			
Indústrias de transformação	102,64	100,99	101,05			
Minerais não-metálicos..	92,19	93,04	92,09			
Metalurgia.....	102,67	100,17	101,08			
Mecânica.....	101,15	97,07	98,34			
Material elétrico e de comunicações.....	100,54	99,00	95,25			
Material de transporte..	116,99	115,16	116,35			
Papel e papelão.....	98,22	96,07	98,96			
Borracha.....	87,83	96,75	97,76			
Química.....	97,80	96,10	97,67			
Farmacêutica.....	133,45	119,72	118,02			
Perfumaria, sabões e velas	100,64	97,11	98,80			
Produtos de matérias plásticas.....	110,11	105,49	102,23			
Têxtil.....	100,42	98,98	97,67			
Vestuário, calçados e artefatos de tecidos....	106,85	104,26	101,03			
Produtos alimentares...	114,46	113,45	110,20			
Bebidas.....	120,47	119,34	115,74			
Fumo.....	103,64	106,06	112,40			

SETORES E GÊNEROS	Janeiro-julho	Janeiro-agosto	Janeiro-setembro	Janeiro-outubro	Janeiro-novembro	Janeiro-dezembro
Indicador geral.....						
Extrativa mineral.....						
Indústrias de transformação						
Minerais não-metálicos..						
Metalurgia.....						
Mecânica.....						
Material elétrico e de comunicações.....						
Material de transporte..						
Papel e papelão.....						
Borracha.....						
Química.....						
Farmacêutica.....						
Perfumaria, sabões e velas						
Produtos de matérias plásticas.....						
Têxtil.....						
Vestuário, calçados e artefatos de tecidos....						
Produtos alimentares...						
Bebidas.....						
Fumo.....						

FONTE — IBGE.

3 – INDICADORES CONJUNTURAIS DA INDÚSTRIA

3.4 – Índices da energia elétrica consumida na produção industrial, por classes e gêneros de indústria – 1983

3.4.2 – Índice acumulado de doze meses com base em igual período imediatamente anterior

SETORES E GÊNEROS	Até janeiro	Até fevereiro	Até março	Até abril	Até maio	Até junho
Indicador geral.....	103,97	104,28	104,45			
Extrativa mineral.....	99,93	97,93	97,71			
Indústrias de transformação	104,09	104,46	104,65			
Minerais não-metálicos..	99,94	99,72	98,89			
Metalurgia.....	106,02	106,09	106,51			
Mecânica.....	94,71	95,93	97,24			
Material elétrico e de comunicações.....	101,26	101,85	101,29			
Material de transporte..	108,51	111,20	112,90			
Papel e papelão.....	103,67	103,31	104,19			
Borracha.....	97,53	99,85	101,83			
Química.....	100,77	100,73	101,31			
Farmacêutica.....	104,85	106,05	107,50			
Perfumaria, sabões e velas	96,65	96,28	96,93			
Produtos de matérias plásticas.....	110,22	111,84	111,68			
Têxtil.....	105,62	105,97	105,44			
Vestuário, calçados e artefatos de tecidos....	109,26	109,49	107,72			
Produtos alimentares...	108,00	108,89	107,90			
Bebidas.....	97,76	99,86	101,49			
Fumo.....	113,95	114,55	116,75			

SETORES E GÊNEROS	Até julho	Até agosto	Até setembro	Até outubro	Até novembro	Até dezembro
Indicador geral.....						
Extrativa mineral.....						
Indústrias de transformação						
Minerais não-metálicos..						
Metalurgia.....						
Mecânica.....						
Material elétrico e de comunicações.....						
Material de transporte..						
Papel e papelão.....						
Borracha.....						
Química.....						
Farmacêutica.....						
Perfumaria, sabões e velas						
Produtos de matérias plásticas.....						
Têxtil.....						
Vestuário, calçados e artefatos de tecidos....						
Produtos alimentares...						
Bebidas.....						
Fumo.....						

3 – INDICADORES CONJUNTURAIS DA INDÚSTRIA

3.4 – Índices da energia elétrica consumida na produção industrial, por classes e gêneros de indústria – 1983

3.4.3 – Índice mensal com base em igual mês do ano anterior

SETORES E GÊNEROS	Janeiro	Fevereiro	Março	Abril	Maiο	Junho
Indicador geral.....	102,55	98,82	100,96			
Extrativa mineral.....	99,47	81,05	92,03			
Indústrias de transformação	102,64	99,34	101,22			
Minerais não-metálicos.	92,19	93,98	90,92			
Metalurgia.....	102,67	97,55	102,79			
Mecânica.....	101,15	93,59	100,56			
Material elétrico e de comunicações.....	100,54	97,63	88,74			
Material de transporte..	116,99	113,34	118,43			
Papel e papelão.....	98,22	93,77	104,62			
Borracha.....	87,83	105,79	99,67			
Química.....	97,80	94,36	100,66			
Farmacêutica.....	133,45	108,19	114,98			
Perfumaria, sabões e velas	100,64	93,68	101,96			
Produtos de matérias plásticas.....	110,11	101,15	96,50			
Têxtil.....	100,42	97,56	95,37			
Vestuário, calçados e artefatos de tecidos....	106,84	101,70	95,68			
Produtos alimentares...	114,46	112,39	104,36			
Bebidas.....	120,47	118,09	108,19			
Fumo.....	103,64	107,95	122,20			

SETORES E GÊNEROS	Julho	Agosto	Setembro	Outubro	Novembro	Dezembro
Indicador geral.....						
Extrativa mineral.....						
Indústrias de transformação						
Minerais não metálicos.						
Metalurgia.....						
Mecânica.....						
Material elétrico e de comunicações.....						
Material de transporte..						
Papel e papelão.....						
Borracha.....						
Química.....						
Farmacêutica.....						
Perfumaria, sabões e velas						
Produtos de matérias plásticas.....						
Têxtil.....						
Vestuário, calçados e artefatos de tecidos....						
Produtos alimentares...						
Bebidas.....						
Fumo.....						

FONTE — IBGE.

3 - INDICADORES CONJUNTURAIS DA INDÚSTRIA

3.4 - Índices da energia elétrica consumida na produção industrial, por classes e gêneros de indústria - 1983

3.4.4 - Índice mês a mês com base no mês imediatamente anterior

SETORES E GÊNEROS	Janeiro	Fevereiro	Março	Abril	Maiο	Junho
Indicador.....	99,20	94,07	111,53			
Extrativa mineral.....	103,79	85,84	109,95			
Indústrias de transformação	99,06	94,31	111,57			
Minerais não metálicos.	92,78	92,41	105,79			
Metalurgia.....	103,27	90,75	114,64			
Mecânica.....	85,28	108,62	113,59			
Material elétrico e de comunicações.....	83,08	109,15	98,92			
Material de transporte..	99,04	97,69	118,70			
Papel e papelão.....	102,13	89,50	117,65			
Borracha.....	85,05	118,73	99,82			
Química.....	96,70	94,51	113,75			
Farmacêutica.....	101,97	96,57	109,22			
Perfumaria, sabões e velas	98,07	95,82	114,43			
Produtos de matérias plásticas.....	102,31	97,76	104,98			
Têxtil.....	102,03	98,87	109,76			
Vestuário, calçados e artefatos de tecidos....	97,79	95,84	112,99			
Produtos alimentares...	99,93	92,74	106,42			
Bebidas.....	99,36	88,01	92,35			
Fumo.....	113,12	133,02	130,50			

SETORES E GÊNEROS	Julho	Agosto	Setembro	Outubro	Novembro	Dezembro
Indicador geral.....						
Extrativa mineral.....						
Indústrias de transformação						
Minerais não metálicos.						
Metalurgia.....						
Mecânica.....						
Material elétrico e de comunicações.....						
Material de transporte..						
Papel e papelão.....						
Borracha.....						
Química.....						
Farmacêutica.....						
Perfumaria, sabões e velas						
Produtos de matérias plásticas.....						
Têxtil.....						
Vestuário, calçados e artefatos de tecidos....						
Produtos alimentares...						
Bebidas.....						
Fumo.....						

3 – INDICADORES CONJUNTURAIS DA INDÚSTRIA

3.4 – Índices da energia elétrica consumida na produção industrial, por classes e gêneros de indústria – 1983

3.4.5 – Índice de base fixa na média de 1976

SETORES E GÊNEROS	Janeiro	Fevereiro	Março	Abril	Maiο	Junho
Indicador geral.....	131,71	123,54	137,67			
Extrativa mineral.....	133,04	114,20	125,56			
Indústrias de transformação	131,66	123,80	138,01			
Minerais não metálicos.	115,35	106,59	112,77			
Metalurgia.....	153,38	139,20	159,58			
Mecânica.....	89,95	97,70	110,98			
Material elétrico e de comunicações.....	97,23	106,13	104,98			
Material de transporte..	122,08	119,26	141,56			
Papel e papelão.....	138,69	124,13	146,05			
Borracha.....	85,51	101,53	101,35			
Química.....	116,95	110,53	125,73			
Farmacêutica.....	146,48	141,45	154,50			
Perfumaria, sabões e velas	164,73	157,85	180,63			
Produtos de matérias plásticas.....	116,47	113,86	119,52			
Têxtil.....	102,45	101,30	111,18			
Vestuário, calçados e artefatos de tecidos....	135,73	130,08	146,97			
Produtos alimentares...	154,93	143,69	152,91			
Bebidas.....	160,66	141,40	130,57			
Fumo.....	160,25	213,16	278,18			

SETORES E GÊNEROS	Julho	Agosto	Setembro	Outubro	Novembro	Dezembro	Média
Indicador geral.....							
Extrativa mineral.....							
Indústrias de transformação							
Minerais não metálicos.							
Metalurgia.....							
Mecânica.....							
Material elétrico e de comunicações.....							
Material de transporte..							
Papel e papelão.....							
Borracha.....							
Química.....							
Farmacêutica.....							
Perfumaria, sabões e velas							
Produtos de matérias plásticas.....							
Têxtil.....							
Vestuário, calçados e artefatos de tecidos....							
Produtos alimentares...							
Bebidas.....							
Fumo.....							

FONTE – IBGE.

4 – SISTEMA NACIONAL DE PESQUISA DE CUSTOS E ÍNDICES DA CONSTRUÇÃO CIVIL

Notas Metodológicas

Tabelas

4.1 – Custo médio, índice e variação

Notas Metodológicas

SINAPI — Sistema Nacional de Pesquisa de Custos e Índices da Construção Civil — tem por objetivo informar o custo da construção predial nas áreas urbanas dos municípios que, em 1960, tinham uma população superior a 50.000 habitantes e dos municípios-sedes das Unidades da Federação, como também compor índices de custo da construção a nível de U. F., Regiões e Brasil.

A coleta de preços de insumos, junto a comerciantes atacadistas e empresas construtoras, associada ao programa de crítica e imputação automática, é feita pelo IBGE desde 1969. O cálculo de custos e índices, operado anteriormente pelo Banco Nacional da Habitação — BNH — passou a partir de agosto de 1982 à responsabilidade do IBGE, que também acompanha e controla as apurações processadas no “bureau” de processamento eletrônico de dados — P.E.D. do BNH.

Os custos atendem a um sistema de composições variáveis, que permite a

automática adaptação às conveniências econômicas locais. Trata-se do custo da construção predial, habitacional, no canteiro de obras, incluindo projeto, licença e seguro de obra, instalações provisórias, depreciação do equipamento, administração local, passeios, calçadas e regularização das obras e muros para as habitações de um pavimento. Os custos indiretos foram avaliados com base em conjuntos residenciais de 100 casas ou de 64 apartamentos. Os custos de m² não incluem custo do terreno, fundações especiais (estão consideradas fundações diretas), elevador e seus equipamentos mecânicos (embora incluam o poço do elevador, casa de máquinas e instalação de força), administração, custo financeiro e lucro da construtora e do incorporador e equipamentos não constantes do projeto (garagem, play-ground, instalações de ar condicionado, calefação, telefone interno etc.). Adotaram-se os projetos arquitetônicos da ABNT — Associação Brasileira de Normas Técnicas — adaptados (apartamento de cobertura e terraço), com pilotis (P) e apoiados diretamente no terreno (T), acrescentando-se prédios de 3 pavimentos (H3 — 2Q — T e H3 — 3Q — T) e o projeto reduzido, tipo Cohab, de um pavimento e 2 quartos, térreo (R1 — 2Q — T).

Os custos médios de construção em cada município são obtidos pela média ponderada dos custos dos diversos projetos, de acordo com a tipologia construtiva local, apurada através do *Inquérito Mensal sobre Edificações*. O custo médio da construção em cada Estado foi calculado a partir dos custos médios nos municípios pesquisados, ponderados pelas respectivas áreas licenciadas informa-

das pelo *IMSE — Inquérito Mensal sobre Edificações*.

O índice de custo da construção de cada Estado, no período corrente, é dado pela relação entre custo médio da construção no Estado, no período corrente e no mês-base.

Trata-se de sistema de base fixa referido ao mês de dezembro de 1973.

O IBGE é responsável pelos índices calculados a partir do mês de agosto de 1982.

A descrição minuciosa dos procedimentos metodológicos do *SINAPI*, bem como outras informações, podem ser obtidas no Departamento de Estatísticas Industriais, Comerciais e dos Serviços — DEICOM —, Rua Visconde de Niterói 1 246, galpão A, tel. 234-0979.

4 - SISTEMA NACIONAL DE PESQUISA DE CUSTOS
E ÍNDICES DA CONSTRUÇÃO CIVIL

4.1 - Custo médio, índice e variação - 1982/83

4.1.1 - Brasil e Grandes Regiões

(Continua)

PERÍODO	CUSTO MÉDIO (Cr\$)	ÍNDICE (Base: dez/73 = 100)	VARIÇÃO (%)	
			No mês	Nos últimos 12 meses
BRASIL				
1982				
Agosto.....	35 303	5 569,29	14,60	100,67
Setembro.....	36 893	5 820,05	4,50	105,38
Outubro.....	38 312	6 043,88	3,85	107,03
Novembro.....	40 035	6 315,77	4,50	108,52
Dezembro.....	41 523	6 550,45	3,72	111,14
1983				
Janeiro.....	46 558	7 344,82	12,13	114,98
Fevereiro.....	49 023	7 733,60	5,29	111,69
Março.....	50 307	7 936,23	2,62	109,60
Abril.....	51 947	8 194,84	3,26	106,13
Região Norte				
1982				
Agosto.....	37 487	5 697,43	17,56	119,21
Setembro.....	41 066	6 241,33	9,55	135,95
Outubro.....	43 271	6 576,42	5,37	139,54
Novembro.....	44 804	6 809,39	3,54	136,63
Dezembro.....	46 056	6 999,61	2,79	137,35
1983				
Janeiro.....	48 071	7 305,96	4,38	117,93
Fevereiro.....	54 613	8 300,11	13,61	127,76
Março.....	56 826	8 636,52	4,05	123,44
Abril.....	58 853	8 944,57	3,57	123,32
Região Nordeste				
1982				
Agosto.....	33 437	5 708,40	13,12	101,75
Setembro.....	35 313	6 028,68	5,61	104,41
Outubro.....	36 676	6 261,37	3,86	102,28
Novembro.....	38 125	6 508,70	3,95	103,64
Dezembro.....	41 944	7 160,69	10,02	113,44
1983				
Janeiro.....	44 996	7 681,65	7,28	111,42
Fevereiro.....	48 459	8 273,00	7,70	112,46
Março.....	50 198	8 569,76	3,59	112,13
Abril.....	51 327	8 762,54	2,25	108,14

FONTE - IBGE.

**4 – SISTEMA NACIONAL DE PESQUISA DE CUSTOS
E ÍNDICES DA CONSTRUÇÃO CIVIL**

4.1 – Custo médio, índice e variação – 1982/83

4.1.1 – Brasil e Grandes Regiões

(Conclusão)

PERÍODO	CUSTO MÉDIO (Cr\$)	ÍNDICE (Base: dez/73 = 100)	VARIACÃO (%)	
			No mês	Nos últimos 12 meses
Região Sudeste				
1982				
Agosto.....	35 742	5 540,00	14,34	100,41
Setembro.....	37 284	5 778,85	4,31	105,41
Outubro.....	38 506	5 968,37	3,28	107,65
Novembro.....	39 996	6 199,26	3,87	107,94
Dezembro.....	41 143	6 376,98	2,87	109,35
1983				
Janeiro.....	47 020	7 287,99	14,29	115,55
Fevereiro.....	48 939	7 585,45	4,08	109,04
Março.....	49 972	7 745,54	2,11	105,79
Abril.....	51 690	8 011,73	3,44	103,12
Região Sul				
1982				
Agosto.....	36 369	5 926,55	18,85	98,20
Setembro.....	37 682	6 140,57	3,61	99,23
Outubro.....	38 781	6 319,67	2,92	97,87
Novembro.....	41 118	6 700,43	6,03	105,65
Dezembro.....	42 459	6 918,97	3,26	108,94
1983				
Janeiro.....	46 716	7 612,58	10,02	112,38
Fevereiro.....	52 476	8 551,20	12,33	125,01
Março.....	54 589	8 895,66	4,03	127,40
Abril.....	55 652	9 068,75	1,95	124,66
Região Centro-Oeste				
1982				
Agosto.....	31 311	5 176,32	12,88	96,48
Setembro.....	32 411	5 358,21	3,51	100,97
Outubro.....	36 051	5 959,88	11,23	105,64
Novembro.....	40 028	6 617,35	11,03	113,62
Dezembro.....	41 708	6 895,09	4,20	117,91
1983				
Janeiro.....	43 267	7 152,88	3,74	116,48
Fevereiro.....	44 031	7 279,11	1,76	115,33
Março.....	45 824	7 575,59	4,07	118,95
Abril.....	47 990	7 933,55	4,73	104,63

FONTE — IBGE.

**4 - SISTEMA NACIONAL DE PESQUISA DE CUSTOS
E ÍNDICES DA CONSTRUÇÃO CIVIL**

4.1 - Custo médio, índice e variação - 1982/83

4.1.2 - Rondônia

PERÍODO	CUSTO MÉDIO (Cr\$)	ÍNDICE (Base: dez/73 = 100)	VARIACÃO (%)	
			No mês	Nos últimos 12 meses
1982				
Agosto.....	43 031	5 673,07	12,34	97,72
Setembro.....	44 110	5 815,32	2,51	85,45
Outubro.....	44 972	5 928,89	1,95	86,27
Novembro.....	47 997	6 327,68	6,73	94,69
Dezembro.....	49 746	6 553,30	3,64	93,28
1983				
Janeiro.....	51 960	6 850,09	4,45	92,31
Fevereiro.....	61 741	8 139,61	18,82	105,20
Março.....	66 569	8 776,10	7,82	115,51
Abril.....	67 489	8 897,40	1,38	100,38

FONTE — IBGE.

4.1.3 - Acre

PERÍODO	CUSTO MÉDIO (Cr\$)	ÍNDICE (Base: dez/73 = 100)	VARIACÃO (%)	
			No mês	Nos últimos 12 meses
1982				
Agosto.....	46 456	5 466,45	20,63	108,96
Setembro.....	47 713	5 614,39	2,71	110,14
Outubro.....	49 383	5 810,89	3,50	99,56
Novembro.....	51 381	6 046,05	4,05	103,36
Dezembro.....	55 517	6 532,74	8,05	111,24
1983				
Janeiro.....	61 260	7 208,43	10,34	130,20
Fevereiro.....	65 612	7 720,58	7,10	124,58
Março.....	72 231	8 499,46	10,09	126,96
Abril.....	73 656	8 667,10	1,97	120,48

FONTE — IBGE.

**4 – SISTEMA NACIONAL DE PESQUISA DE CUSTOS
E ÍNDICES DA CONSTRUÇÃO CIVIL**

4.1 – Custo médio, índice e variação – 1982/83

4.1.4 – Amazonas

PERÍODO	CUSTO MÉDIO (Cr\$)	ÍNDICE (Base: dez/73 = 100)	VARIACÃO (%)	
			No mês	Nos últimos 12 meses
1982				
Agosto.....	39 249	5 930,34	18,73	131,32
Setembro.....	45 179	6 826,28	15,11	161,85
Outubro.....	46 980	7 098,34	3,99	165,13
Novembro.....	48 717	7 360,82	3,70	155,58
Dezembro.....	49 768	7 519,64	2,16	160,09
1983				
Janeiro.....	50 861	7 684,77	2,20	131,66
Fevereiro.....	57 668	8 713,20	13,38	137,40
Março.....	60 525	9 144,93	4,95	128,40
Abril.....	62 619	9 461,34	3,46	126,50

FONTE — IBGE.

4.1.5 – Roraima

PERÍODO	CUSTO MÉDIO (Cr\$)	ÍNDICE (Base: dez/73 = 100)	VARIACÃO (%)	
			No mês	Nos últimos 12 meses
1982				
Agosto.....	43 555	5 935,04	9,21	124,98
Setembro.....	48 904	6 663,98	12,28	143,33
Outubro.....	50 394	6 866,92	3,05	143,93
Novembro.....	52 916	7 210,67	5,01	146,70
Dezembro.....	61 898	8 434,59	16,97	177,58
1983				
Janeiro.....	64 997	8 856,76	5,01	171,47
Fevereiro.....	67 521	9 200,72	3,88	146,81
Março.....	67 679	9 222,26	0,23	129,09
Abril.....	70 396	9 592,46	4,01	122,67

FONTE — IBGE.

4 — SISTEMA NACIONAL DE PESQUISA DE CUSTOS
E ÍNDICES DA CONSTRUÇÃO CIVIL

4.1 — Custo médio, índice e variação — 1982/83

4.1.6 — Pará

PERÍODO	CUSTO MÉDIO (Cr\$)	ÍNDICE (Base: dez/73 = 100)	VARIACÃO (%)	
			No mês	Nos últimos 12 meses
1982				
Agosto.....	35 190	5 471,82	16,81	106,16
Setembro.....	36 190	5 627,27	2,84	109,18
Outubro.....	39 012	6 066,14	7,80	114,41
Novembro.....	40 039	6 225,87	2,63	115,94
Dezembro.....	41 039	6 381,23	2,50	110,99
1983				
Janeiro.....	43 888	6 824,34	6,94	98,80
Fevereiro.....	50 078	7 786,73	14,10	113,57
Março.....	51 209	7 962,69	2,26	113,64
Abril.....	53 042	8 247,71	3,58	116,59

FONTE — IBGE.

4.1.7 — Amapá

PERÍODO	CUSTO MÉDIO (Cr\$)	ÍNDICE (Base: dez/73 = 100)	VARIACÃO (%)	
			No mês	Nos últimos 12 meses
1982				
Agosto.....	30 928	4 707,03	10,75	112,77
Setembro.....	31 836	4 845,34	2,94	111,32
Outubro.....	33 266	5 062,92	4,49	115,76
Novembro.....	37 528	5 711,54	12,81	136,00
Dezembro.....	42 469	6 463,62	13,17	160,10
1983				
Janeiro.....	47 157	7 177,11	11,04	157,84
Fevereiro.....	54 585	8 307,51	15,75	181,71
Março.....	59 202	9 010,13	8,46	185,27
Abril.....	63 707	9 695,81	7,61	190,19

FONTE — IBGE.

**4 - SISTEMA NACIONAL DE PESQUISA DE CUSTOS
E ÍNDICES DA CONSTRUÇÃO CIVIL**

4.1 - Custo médio, índice e variação - 1982/83

4.1.8 - Maranhão

PERÍODO	CUSTO MÉDIO (Cr\$)	ÍNDICE (Base: dez/73 = 100)	VARIACÃO (%)	
			No mês	Nos últimos 12 meses
1982				
Agosto.....	33 428	6 297,83	18,30	112,99
Setembro.....	36 768	6 927,18	9,99	123,51
Outubro.....	37 974	7 154,41	3,28	127,96
Novembro.....	39 167	7 379,06	3,14	126,50
Dezembro.....	42 354	7 979,43	8,14	124,75
1983				
Janeiro.....	45 495	8 571,35	7,42	121,23
Fevereiro.....	47 611	8 969,92	4,65	120,41
Março.....	49 984	9 416,92	4,98	124,56
Abril.....	51 089	9 625,16	2,21	118,90

FONTE — IBGE.

4.1.9 - Piauí

PERÍODO	CUSTO MÉDIO (Cr\$)	ÍNDICE (Base: dez/73 = 100)	VARIACÃO (%)	
			No mês	Nos últimos 12 meses
1982				
Agosto.....	30 233	5 653,86	19,17	106,98
Setembro.....	32 123	6 007,30	6,25	110,01
Outubro.....	32 795	6 132,92	2,09	110,60
Novembro.....	34 405	6 434,07	4,91	120,38
Dezembro.....	35 492	6 637,42	3,16	112,56
1983				
Janeiro.....	40 827	7 635,09	15,03	117,28
Fevereiro.....	41 865	7 829,07	2,54	118,87
Março.....	43 703	8 172,87	4,39	112,34
Abril.....	45 036	8 422,12	3,05	114,27

FONTE — IBGE.

**4 - SISTEMA NACIONAL DE PESQUISA DE CUSTOS
E ÍNDICES DA CONSTRUÇÃO CIVIL**

4.1 - Custo médio, índice e variação - 1982/83

4.1.10 - Ceará

PERÍODO	CUSTO MÉDIO (Cr\$)	ÍNDICE (Base: dez/73 = 100)	VARIACÃO (%)	
			No mês	Nos últimos 12 meses
1982				
Agosto.....	31 194	5 449,97	13,36	79,39
Setembro.....	32 037	5 648,63	2,70	77,74
Outubro.....	34 150	6 021,21	6,60	76,55
Novembro.....	36 140	6 372,08	5,83	85,64
Dezembro.....	41 761	7 363,20	15,55	105,40
1983				
Janeiro.....	43 714	7 707,39	4,67	108,23
Fevereiro.....	46 364	8 174,73	6,06	112,78
Março.....	46 744	8 241,67	0,82	108,52
Abril.....	48 500	8 551,27	3,76	112,69

FORNTE -- IBGE.

4.1.11 - Rio Grande do Norte

PERÍODO	CUSTO MÉDIO (Cr\$)	ÍNDICE (Base: dez/73 = 100)	VARIACÃO (%)	
			No mês	Nos últimos 12 meses
1982				
Agosto.....	29 566	5 626,71	7,65	92,55
Setembro.....	32 089	6 106,87	8,33	102,71
Outubro.....	33 366	6 349,87	3,98	104,73
Novembro.....	34 607	6 585,96	3,72	100,67
Dezembro.....	40 806	7 765,62	17,91	114,02
1983				
Janeiro.....	42 823	8 149,59	4,94	112,04
Fevereiro.....	45 907	8 736,52	7,20	106,14
Março.....	48 631	9 254,80	5,93	105,17
Abril.....	50 757	9 659,45	4,37	111,25

FORNTE -- IBGE.

**4 - SISTEMA NACIONAL DE PESQUISA DE CUSTOS
E ÍNDICES DA CONSTRUÇÃO CIVIL**

4.1 - Custo médio, índice e variação - 1982/83

4.1.12 - Paraíba

PERÍODO	CUSTO MÉDIO (Cr\$)	ÍNDICE (Base: dez/73 = 100)	VARIÇÃO (%)	
			No mês	Nos últimos 12 meses
1982				
Agosto.....	32 580	5 688,01	16,10	104,57
Setembro.....	33 666	5 877,51	3,33	109,90
Outubro.....	34 900	6 092,95	3,67	108,65
Novembro.....	36 863	6 435,62	5,62	112,17
Dezembro.....	41 403	7 228,21	12,32	120,39
1983				
Janeiro.....	44 364	7 745,16	7,15	128,62
Fevereiro.....	45 346	7 916,66	2,21	119,69
Março.....	46 268	8 077,59	2,03	114,22
Abril.....	46 830	8 175,72	1,21	107,81

FONTE - IBGE.

4.1.13 - Pernambuco

PERÍODO	CUSTO MÉDIO (Cr\$)	ÍNDICE (Base: dez/73 = 100)	VARIÇÃO (%)	
			No mês	Nos últimos 12 meses
1982				
Agosto.....	32 881	5 938,92	12,20	116,87
Setembro.....	35 537	6 418,72	8,08	113,37
Outubro.....	36 938	6 671,60	3,94	112,79
Novembro.....	38 877	7 021,91	5,25	106,82
Dezembro.....	39 862	7 199,77	2,53	107,89
1983				
Janeiro.....	41 329	7 464,85	3,68	94,62
Fevereiro.....	49 373	8 917,61	19,46	105,47
Março.....	51 223	9 251,83	3,75	103,76
Abril.....	51 844	9 363,97	1,21	101,56

FONTE - IBGE.

**4 - SISTEMA NACIONAL DE PESQUISA DE CUSTOS
E ÍNDICES DA CONSTRUÇÃO CIVIL**

4.1 - Custo médio, índice e variação - 1982/83

4.1.14 - Alagoas

PERÍODO	CUSTO MÉDIO (Cr\$)	ÍNDICE (Base: dez/73 = 100)	VARIACÃO (%)	
			No mês	Nos últimos 12 meses
1982				
Agosto.....	31 452	6 431,44	8,11	89,11
Setembro.....	34 251	7 003,72	8,90	103,03
Outubro.....	35 466	7 252,32	3,55	105,94
Novembro.....	36 790	7 523,04	3,73	109,17
Dezembro.....	43 127	8 818,86	17,22	117,81
1983				
Janeiro.....	45 282	9 259,45	5,00	113,14
Fevereiro.....	46 021	9 410,63	1,63	104,06
Março.....	48 138	9 843,77	4,60	106,60
Abril.....	49 793	10 182,20	3,44	104,64

FONTE — IBGE.

4.1.15 - Sergipe

PERÍODO	CUSTO MÉDIO (Cr\$)	ÍNDICE (Base: dez/73 = 100)	VARIACÃO (%)	
			No mês	Nos últimos 12 meses
1982				
Agosto.....	32 458	6 178,97	9,46	103,83
Setembro.....	33 309	6 340,97	2,62	99,87
Outubro.....	33 738	6 422,64	1,29	95,86
Novembro.....	35 532	6 764,14	5,32	105,37
Dezembro.....	42 761	8 140,16	20,34	114,07
1983				
Janeiro.....	48 442	9 221,61	13,29	129,17
Fevereiro.....	49 469	9 417,15	2,12	120,73
Março.....	50 477	9 609,04	2,04	104,95
Abril.....	52 094	9 916,85	3,20	108,62

FONTE — IBGE.

**4 - SISTEMA NACIONAL DE PESQUISA DE CUSTOS
E ÍNDICES DA CONSTRUÇÃO CIVIL**

4.1 - Custo médio, índice e variação - 1982/83

4.1.16 - Bahia

PERÍODO	CUSTO MÉDIO (Cr\$)	ÍNDICE (Base: dez/73 = 100)	VARIACÃO (%)	
			No mês	Nos últimos 12 meses
1982				
Agosto.....	35 573	5 508,19	14,34	104,56
Setembro.....	37 389	5 789,39	5,11	109,90
Outubro.....	38 639	5 982,89	3,34	105,63
Novembro.....	39 531	6 121,09	2,31	105,99
Dezembro.....	43 204	6 689,76	9,28	117,70
1983				
Janeiro.....	47 335	7 239,41	9,56	116,67
Fevereiro.....	49 786	7 708,91	5,18	115,57
Março.....	52 040	8 057,90	4,53	119,88
Abril.....	53 029	8 211,11	1,90	109,70

FONTE — IBGE.

4.1.17 - Minas Gerais

PERÍODO	CUSTO MÉDIO (Cr\$)	ÍNDICE (Base: dez/73 = 100)	VARIACÃO (%)	
			No mês	Nos últimos 12 meses
1982				
Agosto.....	30 811	5 137,17	11,76	98,51
Setembro.....	32 547	5 426,62	5,63	105,05
Outubro.....	34 592	5 767,64	6,28	103,64
Novembro.....	37 445	6 243,26	8,25	110,13
Dezembro.....	40 298	6 719,00	7,62	119,55
1983				
Janeiro.....	41 709	6 954,23	3,50	114,31
Fevereiro.....	43 857	7 312,34	5,15	108,37
Março.....	45 940	7 659,73	4,75	109,96
Abril.....	47 828	7 974,48	4,11	106,40

FONTE — IBGE.

4 - SISTEMA NACIONAL DE PESQUISA DE CUSTOS
E ÍNDICES DA CONSTRUÇÃO CIVIL

4.1 - Custo médio, índice e variação - 1982/83

4.1.18 - Espírito Santo

PERÍODO	CUSTO MÉDIO (Cr\$)	ÍNDICE (Base: dez/73 = 100)	VARIÇÃO (%)	
			No mês	Nos últimos 12 meses
1982				
Agosto.....	32 007	5 693,00	7,56	99,08
Setembro.....	33 541	5 965,92	4,79	104,00
Outubro.....	34 679	6 168,30	3,39	106,42
Novembro.....	35 979	6 399,54	3,75	99,40
Dezembro.....	39 564	7 037,12	9,96	104,25
1983				
Janeiro.....	43 942	7 815,82	11,07	107,95
Fevereiro.....	49 638	8 829,01	12,96	121,11
Março.....	51 826	9 218,27	4,41	124,43
Abril.....	53 125	9 449,18	2,50	122,10

FONTE -- IBGE.

4.1.19 - Rio de Janeiro

PERÍODO	CUSTO MÉDIO (Cr\$)	ÍNDICE (Base: dez/73 = 100)	VARIÇÃO (%)	
			No mês	Nos últimos 12 meses
1982				
Agosto.....	31 475	4 849,41	3,66	83,25
Setembro.....	35 071	5 388,67	11,12	98,64
Outubro.....	37 358	5 739,00	6,50	98,00
Novembro.....	39 099	6 011,15	4,74	100,70
Dezembro.....	40 239	6 194,37	3,05	101,88
1983				
Janeiro.....	42 309	6 510,05	5,10	93,66
Fevereiro.....	45 496	7 004,47	7,59	104,66
Março.....	47 644	7 334,93	4,72	101,25
Abril.....	52 225	8 021,07	9,35	104,39

FONTE -- IBGE.

**4 - SISTEMA NACIONAL DE PESQUISA DE CUSTOS
E ÍNDICES DA CONSTRUÇÃO CIVIL**

4.1 - Custo médio, índice e variação - 1982/83

4.1.20 - São Paulo

PERÍODO	CUSTO MÉDIO (Cr\$)	ÍNDICE (Base: dez/73 = 100)	VARIACÃO (%)	
			No mês	Nos últimos 12 meses
1982				
Agosto.....	36 843	5 697,75	16,59	103,82
Setembro.....	37 982	5 873,79	3,09	106,71
Outubro.....	38 961	6 025,16	2,53	109,78
Novembro.....	40 336	6 237,80	3,53	109,43
Dezembro.....	41 373	6 398,26	2,57	110,50
1983				
Janeiro.....	48 219	7 456,90	16,55	120,06
Fevereiro.....	49 846	7 708,48	3,37	109,91
Março.....	50 601	7 825,27	1,52	106,41
Abril.....	51 766	8 005,54	2,30	102,60

FONTE — IBGE.

4.1.21 - Paraná

PERÍODO	CUSTO MÉDIO (Cr\$)	ÍNDICE (Base: dez/73 = 100)	VARIACÃO (%)	
			No mês	Nos últimos 12 meses
1982				
Agosto.....	35 025	6 063,05	14,48	107,21
Setembro.....	36 532	6 323,83	4,30	107,21
Outubro.....	37 922	6 564,45	3,80	110,04
Novembro.....	39 353	6 812,29	3,78	113,59
Dezembro.....	40 470	7 005,63	2,84	117,03
1983				
Janeiro.....	43 402	7 513,13	7,24	116,82
Fevereiro.....	51 419	8 900,80	18,47	131,62
Março.....	53 535	9 267,20	4,12	133,08
Abril.....	54 668	9 463,23	2,12	129,97

FONTE — IBGE.

4 - SISTEMA NACIONAL DE PESQUISA DE CUSTOS
E ÍNDICES DA CONSTRUÇÃO CIVIL

4.1 - Custo médio, índice e variação - 1982/83

4.1.22 - Santa Catarina

PERÍODO	CUSTO MÉDIO (Cr\$)	ÍNDICE (Base: dez/73 = 100)	VARIACÃO (%)	
			No mês	Nos últimos 12 meses
1982				
Agosto.....	39 279	6 269,62	24,02	106,46
Setembro.....	41 398	6 607,87	5,40	109,92
Outubro.....	42 801	6 831,84	3,38	112,10
Novembro.....	44 337	7 077,09	3,59	114,02
Dezembro.....	46 467	7 416,99	4,80	118,99
1983				
Janeiro.....	50 408	8 046,04	8,48	121,38
Fevereiro.....	55 802	8 907,09	10,70	127,82
Março.....	56 230	8 975,28	0,77	121,38
Abril.....	57 100	9 114,14	1,55	114,60

FONTE - IBGE.

4.1.23 - Rio Grande do Sul

PERÍODO	CUSTO MÉDIO (Cr\$)	ÍNDICE (Base: dez/73 = 100)	VARIACÃO (%)	
			No mês	Nos últimos 12 meses
1982				
Agosto.....	36 869	5 747,29	21,40	89,72
Setembro.....	37 839	5 898,46	2,63	90,82
Outubro.....	38 622	6 020,60	2,07	85,79
Novembro.....	41 908	6 532,80	8,51	97,94
Dezembro.....	43 265	6 744,37	3,24	100,77
1983				
Janeiro.....	48 721	7 594,89	12,61	107,23
Fevereiro.....	52 639	8 205,50	8,04	119,16
Março.....	55 124	8 592,99	4,72	124,26
Abril.....	56 169	8 755,90	1,90	122,75

FONTE - IBGE.

**4 - SISTEMA NACIONAL DE PESQUISA DE CUSTOS
E ÍNDICES DA CONSTRUÇÃO CIVIL**

4.1 - Custo médio, índice e variação - 1982/83

4.1.24 - Mato Grosso

PERÍODO	CUSTO MÉDIO (Cr\$)	ÍNDICE (Base: dez/73 = 100)	VARIACÃO (%)	
			No mês	Nos últimos 12 meses
1982				
Agosto.....	31 839	5 135,32	13,09	98,34
Setembro.....	32 955	5 315,32	3,51	100,68
Outubro.....	36 077	5 818,87	9,47	103,17
Novembro.....	37 339	6 022,42	3,50	105,14
Dezembro.....	39 077	6 302,74	4,65	106,89
1983				
Janeiro.....	40 778	6 577,10	4,35	105,55
Fevereiro.....	46 109	7 436,94	13,07	120,16
Março.....	48 680	7 851,61	5,58	119,49
Abril.....	49 282	7 948,71	1,24	108,65

FONTE -- IBGE.

4.1.25 - Mato Grosso do Sul

PERÍODO	CUSTO MÉDIO (Cr\$)	ÍNDICE (Base: dez/73 = 100)	VARIACÃO (%)	
			No mês	Nos últimos 12 meses
1982				
Agosto.....	28 597	4 627,35	8,58	80,92
Setembro.....	32 045	5 185,28	12,06	100,65
Outubro.....	36 208	5 858,90	12,99	109,13
Novembro.....	38 534	6 235,28	6,42	114,75
Dezembro.....	40 453	6 545,79	4,98	119,10
1983				
Janeiro.....	42 071	6 807,61	4,00	120,78
Fevereiro.....	42 091	6 810,84	0,05	114,54
Março.....	47 690	7 716,83	13,30	137,10
Abril.....	51 468	8 328,16	7,92	133,13

FONTE -- IBGE.

**4 - SISTEMA NACIONAL DE PESQUISA DE CUSTOS
E ÍNDICES DA CONSTRUÇÃO CIVIL**

4.1 - Custo médio, índice e variação - 1982/83

4.1.26 - Goiás

PERÍODO	CUSTO MÉDIO (Cr\$)	ÍNDICE (Base: dez/73 = 100)	VARIACÃO (%)	
			No mês	Nos últimos 12 meses
1982				
Agosto.....	30 781	5 479,25	11,22	108,67
Setembro.....	32 139	5 721,02	4,41	114,74
Outubro.....	33 287	5 925,30	3,57	117,61
Novembro.....	34 578	6 155,23	3,88	121,50
Dezembro.....	41 049	7 307,05	18,71	126,98
1983				
Janeiro.....	42 310	7 531,48	3,07	122,56
Fevereiro.....	44 527	7 926,19	5,24	126,83
Março.....	44 585	7 936,45	0,13	122,52
Abril.....	46 514	8 279,89	4,33	124,89

FONTE — IBGE.

4.1.27 - Distrito Federal

PERÍODO	CUSTO MÉDIO (Cr\$)	ÍNDICE (Base: dez/73 = 100)	VARIACÃO (%)	
			No mês	Nos últimos 12 meses
1982				
Agosto.....	31 494	5 201,07	13,23	96,79
Setembro.....	32 422	5 354,25	2,95	100,30
Outubro.....	36 192	5 976,84	11,63	104,97
Novembro.....	40 575	6 700,68	12,11	113,63
Dezembro.....	41 971	6 931,21	3,44	117,94
1983				
Janeiro.....	43 535	7 189,55	3,73	116,48
Fevereiro.....	44 021	7 269,84	1,12	114,50
Março.....	45 613	7 532,73	3,62	117,56
Abril.....	47 768	7 888,54	4,72	101,65

FONTE — IBGE.

Publicações que divulgam os resultados do IX Recenseamento Geral do Brasil e outros levantamentos de 1980.

• **Sinopse Preliminar do Censo Demográfico — 1980**

	Cr\$		
Brasil	200,00	Minas Gerais	350,00
Rondônia, Roraima, Amapá	380,00	Pará	380,00
Acre	260,00	Paraíba	400,00
Alagoas	330,00	Paraná	500,00
Amazonas	310,00	Pernambuco	120,00
Bahia	500,00	Piauí	150,00
Ceará	200,00	Rio de Janeiro	290,00
Distrito Federal	250,00	Rio Grande do Norte	400,00
Espírito Santo	330,00	Rio Grande do Sul	540,00
Goiás	460,00	Santa Catarina	400,00
Maranhão	150,00	São Paulo	350,00
Mato Grosso	350,00	Sergipe	330,00
Mato Grosso do Sul	330,00		

• **Censo Demográfico — Dados Distritais — 1980**

	Cr\$		
Rondônia, Roraima, Amapá	150,00	Paraná	700,00
Acre	120,00	Pernambuco	560,00
Alagoas	210,00	Piauí	220,00
Ceará	630,00	Rio Grande do Norte	260,00
Espírito Santo	230,00	Rio Grande do Sul	440,00
Maranhão	370,00	Santa Catarina	390,00
Mato Grosso	190,00	São Paulo	440,00
Mato Grosso do Sul	260,00	Sergipe	160,00
Paraíba	300,00		

• **Censo Demográfico — Dados Gerais — Migração, Instrução, Fecundidade, Natalidade — 1980**

	Cr\$		
Acre	740,00	Mato Grosso do Sul	590,00
Alagoas	730,00	Pernambuco	860,00
Espírito Santo	590,00	Rio Grande do Norte	730,00
Mato Grosso	580,00	Sergipe	700,00

• **Tabulações Avançadas do Censo Demográfico — IX Recenseamento Geral do Brasil — 1980 (Resultados Preliminares)** 350,00

• **Tabulações Avançadas do Censo Demográfico — IX Recenseamento Geral do Brasil — 1980 — n.º 2 (Resultados Preliminares)** 260,00

• **Sinopse Preliminar do Censo Agropecuário — 1980**

	Cr\$		
Brasil	210,00	Mato Grosso do Sul, Mato Grosso, Goiás, Distrito Federal	800,00
Rondônia, Roraima, Amapá	920,00	Minas Gerais	780,00
Acre, Amazonas, Pará	1.270,00	Paraíba, Pernambuco	780,00
Alagoas, Sergipe	640,00	Paraná, Santa Catarina	780,00
Bahia	600,00	Rio Grande do Sul	440,00
Ceará, Rio Grande do Norte	740,00	São Paulo	700,00
Espírito Santo, Rio de Janeiro	530,00		
Maranhão, Piauí	1.070,00		

• **Tabulações Avançadas do Censo Agropecuário — IX Recenseamento Geral do Brasil — 1980 (Resultados Preliminares)** 525,00

• **Sinopse Preliminar do Censo Industrial — IX Recenseamento Geral do Brasil — 1980** 760,00

Estas publicações encontram-se à venda nos Postos de Venda do IBGE, em todos os Estados e Territórios.