

INDICADORES

IBGE

Volume 2, Números 2/3 fevereiro/março de 1983

Rio de Janeiro

1983

Indic. IBGE	Rio de Janeiro	v. 2	n.2/3	p. 1-112	fev./mar. 1983
-------------	----------------	------	-------	----------	----------------

FUNDAÇÃO INSTITUTO BRASILEIRO DE GEOGRAFIA E ESTATÍSTICA — IBGE

Av. Franklin Roosevelt, 166

20.021 — Rio de Janeiro, RJ — Brasil

Indicadores IBGE / Fundação Instituto Brasileiro
de Geografia e Estatística. — v. 1, n. 1 (nov.
1982)- . — Rio de Janeiro : IBGE,
1982)-
Mensal.

1. Indicadores econômicos — Brasil — Regiões
metropolitanas. 2. Regiões metropolitanas — Brasil
— Condições econômicas. I. IBGE.

IBGE. Biblioteca Central
RJ-IBGE/82-49

CDU 311.141:338(81-24)

SUMÁRIO

1 — ÍNDICE NACIONAL DE PREÇOS AO CONSUMIDOR

Notas metodológicas	11
Tabelas	
1.1 — Estrutura de ponderação do INPC, por grupos de produtos, segundo as Regiões Metropolitanas.....	13
1.2 — Estrutura básica de ponderação do INPC, segundo as Regiões Metropolitanas...	14
1.3 — Variação do INPC.....	15
1.4 — Variação mensal do INPC, por grupos de produtos	16
Gráfico	
Variação mensal do INPC	17

2 — PESQUISA MENSAL DE EMPREGO

Notas metodológicas	19
Tabelas	
2.1 — Distribuição das pessoas de 15 anos ou mais de idade, desocupadas (desempregadas), em relação à população economicamente ativa, por Regiões Metropolitanas	24
2.2 — Distribuição das pessoas de 15 anos ou mais de idade, desocupadas (desempregadas), que nunca trabalharam anteriormente, em relação à população economicamente ativa, por Regiões Metropolitanas.....	25
2.3 — Distribuição das pessoas de 15 anos ou mais de idade, desocupadas (desempregadas), que já trabalharam anteriormente, em relação à população economicamente ativa, por Regiões Metropolitanas	26
2.4 — Distribuição das pessoas de 15 anos ou mais de idade, desocupadas (desempregadas), procurando trabalho, por sexo e por grupos de idade	
2.4.1 — Homens desocupados, procurando trabalho, por grupos de idade, em relação à população economicamente ativa masculina, por grupos de idade — Região Metropolitana de Recife.....	27
2.4.2 — Mulheres desocupadas, procurando trabalho, por grupos de idade, em relação à população economicamente ativa feminina, por grupos de idade — Região Metropolitana de Recife.....	28
2.4.3 — Homens desocupados, procurando trabalho, por grupos de idade, em relação à população economicamente ativa masculina, por grupos de idade — Região Metropolitana de Salvador.....	29

2.4.4	— Mulheres desocupadas, procurando trabalho, por grupos de idade, em relação à população economicamente ativa feminina, por grupos de idade — Região Metropolitana de Salvador.....	30
2.4.5	— Homens desocupados, procurando trabalho, por grupos de idade, em relação à população economicamente ativa masculina, por grupos de idade — Região Metropolitana de Belo Horizonte.....	31
2.4.6	— Mulheres desocupadas, procurando trabalho, por grupos de idade, em relação à população economicamente ativa feminina, por grupos, de idade — Região Metropolitana de Belo Horizonte.....	32
2.4.7	— Homens desocupados, procurando trabalho, por grupos de idade em relação à população economicamente ativa masculina, por grupos de idade — Região Metropolitana do Rio de Janeiro.....	33
2.4.8	— Mulheres desocupadas, procurando trabalho, por grupos de idade, em relação à população economicamente ativa feminina, por grupos de idade — Região Metropolitana do Rio de Janeiro.....	34
2.4.9	— Homens desocupados, procurando trabalho, por grupos de idade, em relação à população economicamente ativa masculina, por grupos de idade — Região Metropolitana de São Paulo.....	35
2.4.10	— Mulheres desocupadas, procurando trabalho, por grupos de idade, em relação à população economicamente ativa feminina, por grupos de idade — Região Metropolitana de São Paulo.....	36
2.4.11	— Homens desocupados, procurando trabalho, por grupos de idade, em relação à população economicamente ativa masculina, por grupos de idade — Região Metropolitana de Porto Alegre.....	37
2.4.12	— Mulheres desocupadas, procurando trabalho, por grupos de idade, em relação à população economicamente ativa feminina, por grupos de idade — Região Metropolitana de Porto Alegre.....	38
2.5	— Chefes de unidades domiciliares, de 15 anos ou mais de idade, procurando trabalho, em relação às pessoas procurando trabalho, por Regiões Metropolitanas...	39
2.6	— Pessoas economicamente ativas, de 15 anos ou mais de idade, em relação às pessoas de 15 anos ou mais de idade, por Regiões Metropolitanas.....	40
2.7	— Distribuição das pessoas de 15 anos ou mais de idade, ocupadas, que trabalharam efetivamente 40 horas ou mais por semana com rendimento de todos os trabalhos, auferido no mês de referência, inferior a um salário mínimo regional, em relação à população ocupada, por Regiões Metropolitanas.....	41
2.8	— Distribuição das pessoas de 15 anos ou mais de idade, ocupadas, que trabalharam efetivamente 40 horas ou mais na semana de referência, com rendimento de todos os trabalhos, auferido no mês de referência, inferior a dois salários mínimos regionais, em relação à população ocupada, por Regiões Metropolitanas.....	42
2.9	— Distribuição das pessoas de 15 anos ou mais de idade, ocupadas, que trabalharam efetivamente 40 horas ou mais na semana de referência, com rendimento de todos os trabalhos, auferido no mês de referência, inferior a três salários mínimos regionais, em relação à população ocupada, por Regiões Metropolitanas.....	43
2.10	— Pessoas de 15 anos ou mais de idade, ocupadas na Indústria de Transformação, em relação à população ocupada, por Regiões Metropolitanas.....	44

2.11 — Pessoas de 15 anos ou mais de idade, ocupadas na Construção Civil, em relação à população ocupada, por Regiões Metropolitanas.....	45
2.12 — Pessoas de 15 anos ou mais de idade, ocupadas no Comércio, em relação à população ocupada, por Regiões Metropolitanas.....	46
2.13 — Pessoas de 15 anos ou mais de idade, ocupadas em Serviços, em relação à população ocupada, por Regiões Metropolitanas.....	47
2.14 — Pessoas de 15 anos ou mais de idade, ocupadas em outras atividades, em relação à população ocupada, por Regiões Metropolitanas.....	48
2.15 — Conta própria, de 15 anos ou mais de idade, que não receberam rendimento, no mês de referência, em relação à população economicamente ativa, por Regiões Metropolitanas.....	49
2.16 — Conta própria, de 15 anos ou mais de idade, que receberam rendimento de todos os trabalhos, no mês de referência, inferior a um salário mínimo regional, em relação à população economicamente ativa, por Regiões Metropolitanas.....	50
2.17 — Desocupados (desempregados), de 15 anos ou mais de idade, mais os conta própria, de 15 anos ou mais de idade, que não receberam rendimento, no mês de referência, em relação à população economicamente ativa, por Regiões metropolitanas...	51

3 — INDICADORES CONJUNTURAIS DA INDÚSTRIA

Notas metodológicas.....	53
--------------------------	----

Tabelas

3.1 — Índices da produção industrial, por classes e gêneros de indústria	
3.1.1 — Índice acumulado com base em igual período do ano anterior.....	57
3.1.2 — Índice acumulado de doze meses com base em igual período imediatamente anterior.....	58
3.1.3 — Índice mensal com base em igual mês do ano anterior.....	59
3.1.4 — Índice mês a mês com base no mês imediatamente anterior.....	61
3.1.5 — Índice de base fixa na média de 1975.....	63
3.2 — Índices da produção industrial, por categoria de uso	
3.2.1 — Índice acumulado com base em igual período do ano anterior.....	64
3.2.2 — Índice acumulado de doze meses com base em igual período imediatamente anterior.....	65
3.2.3 — Índice mensal com base em igual mês do ano anterior.....	66
3.2.4 — Índice mês a mês com base no mês imediatamente anterior.....	67
3.2.5 — Índice de base fixa na média de 1975.....	68
3.3 — Índices do pessoal ocupado na produção industrial, por classes e gêneros de indústria	
3.3.1 — Índice acumulado com base em igual período do ano anterior.....	69
3.3.2 — Índice acumulado de doze meses com base em igual período imediatamente anterior.....	70
3.3.3 — Índice mensal com base em igual mês do ano anterior.....	71
3.3.4 — Índice mês a mês com base no mês imediatamente anterior.....	72
3.3.5 — Índice de base fixa na média de 1976.....	73
3.4 — Índices do salário médio nominal do pessoal ocupado na produção industrial, por classes e gêneros de indústria	

3.4.1 — Índice acumulado com base em igual período do ano anterior.....	74
3.4.2 — Índice acumulado de doze meses com base em igual período imediatamente anterior.....	75
3.4.3 — Índice mensal com base em igual mês do ano anterior.....	76
3.4.4 — Índice mês a mês com base no mesmo mês do ano anterior.....	77
3.4.5 — Índice de base fixa na média de 1976.....	78
3.5 — Índices do valor da produção nominal, por classes e gêneros de indústria	
3.5.1 — Índice acumulado com base em igual período do ano anterior.....	79
3.5.2 — Índice acumulado de doze meses com base em igual período imediatamente anterior.....	80
3.5.3 — Índice mensal com base em igual mês do ano anterior.....	81
3.5.4 — Índice mês a mês com base no mês imediatamente anterior.....	82
3.5.5 — Índice de base fixa na média de 1976.....	83
3.6 — Índices da energia elétrica consumida na produção industrial por classes e gêneros de industria	
3.6.1 — Índice acumulado com base em igual período do ano anterior.....	84
3.6.2 — Índice acumulado de doze meses com base em igual período imediatamente anterior.....	85
3.6.3 — Índice mensal com base em igual mês do ano anterior.....	86
3.6.4 — Índice mês a mês com base no mês imediatamente anterior.....	87
3.6.5 — Índice de base fixa na média de 1976.....	88

Gráficos

Índices acumulados da produção industrial.....	89
Índices acumulados de doze meses da produção industrial, pessoal ocupado e consumo de energia elétrica.....	90
Índices de base fixa da produção industrial.....	91
Índices acumulados de 12 meses da produção industrial, por categoria de uso.....	92

4 — SISTEMA NACIONAL DE PESQUISA DE CUSTOS E ÍNDICES DA CONSTRUÇÃO CIVIL

Notas metodológicas	93
----------------------------------	----

Tabelas

4.1 — Custo médio, índice e variação	
4.1.1 — Brasil e grandes Regiões.....	97
4.1.2 — Rondônia.....	98
4.1.3 — Acre.....	98
4.1.4 — Amazonas.....	99
4.1.5 — Roraima.....	99
4.1.6 — Pará.....	100
4.1.7 — Amapá.....	100
4.1.8 — Maranhão.....	101
4.1.9 — Piauí.....	101
4.1.10 — Ceará.....	102

4.1.11 — Rio Grande do Norte.....	102
4.1.12 — Paraíba.....	103
4.1.13 — Pernambuco.....	103
4.1.14 — Alagoas.....	104
4.1.15 — Sergipe.....	104
4.1.16 — Bahia.....	105
4.1.17 — Minas Gerais.....	105
4.1.18 — Espírito Santo.....	106
4.1.19 — Rio de Janeiro.....	106
4.1.20 — São Paulo.....	107
4.1.21 — Paraná.....	107
4.1.22 — Santa Catarina.....	108
4.1.23 — Rio Grande do Sul.....	108
4.1.24 — Mato Grosso.....	109
4.1.25 — Mato Grosso do Sul.....	109
4.1.26 — Goiás.....	110
4.1.27 — Distrito Federal.....	110

1 — ÍNDICE NACIONAL DE PREÇOS AO CONSUMIDOR

Notas metodológicas

Tabelas

- 1.1 — Estrutura de ponderação do INPC, por grupos de produtos, segundo as Regiões Metropolitanas
- 1.2 — Estrutura básica de ponderação do INPC, segundo as Regiões Metropolitanas
- 1.3 — Variação do INPC
- 1.4 — Variação mensal do INPC, por grupos de produtos

Gráfico

Variação mensal do INPC

Notas metodológicas

O IBGE — Fundação Instituto Brasileiro de Geografia e Estatística — órgão responsável pela quase totalidade das estatísticas do País implantou, através do *Departamento de Estatísticas e Índices de Preços — DESIP*, o *Sistema Nacional de Índices de Preços ao Consumidor — SNIPC* — cujo objetivo precípua é a produção contínua e sistemática de:

a. Índices de Preços ao Consumidor (*IPCs*) para as Regiões Metropolitanas do Rio de Janeiro, de Porto Alegre, de Belo Horizonte, de Recife, de São Paulo, de Belém, de Fortaleza, de Salvador e de Curitiba, além de Brasília, DF¹.

b. Índice Nacional de Preços ao Consumidor (*INPC*) por agregação dos primeiros.

Cada índice metropolitano é produzido independentemente dos demais, mas sob os mesmos métodos de coleta,

de processamento, de cálculo e de análise, o que garante a obtenção de índices passíveis de agregação.

Os índices metropolitanos referem-se à população/objetivo composta das famílias cujo rendimento familiar monetário disponível está compreendido entre um e cinco salários mínimos e cujo chefe seja assalariado em sua ocupação principal. Este indicador é chamado *IPC* para a *População/Objetivo Restrita* ou simplesmente *IPC*.

A partir destes índices vem sendo produzido, desde abril de 1979, o *INPC* — *Índice Nacional de Preços ao Consumidor*, utilizado como variável básica da Política Salarial.

A produção mensal dos Índices, no *SNIPC*, é realizada pela conjugação de dois grandes conjuntos de dados: os preços e os pesos, segundo a fórmula de *Laspeyres*.

Quanto ao Sistema de Pesos foi utilizado, como ponderador inicial, o dispêndio em cada produto (ou grupo de produtos), obtido através da pesquisa *Estudo Nacional da Despesa Familiar — ENDEF*, realizada entre agosto de 1974 e agosto de 1975, pelo próprio IBGE.

Quanto aos preços, são coletados continuamente, isto é, mensalmente, em todos os dias do mês.

De modo a saber onde coletar os preços foi realizada uma pesquisa domiciliar chamada *Pesquisa de Locais de Compra — PLC*. Em seguida, para se determinar os produtos e serviços cujos preços seriam coletados, foi realizada a *Pesquisa de Especificação de Produtos e Serviços — PEPS*.

Da primeira destas pesquisas obteve-se o *Cadastro de Locais* e, da segunda, o

1. Para facilidade de redação sempre faremos referência a dez regiões metropolitanas quando o correto seria nove regiões metropolitanas e Brasília, uma vez que esta não é definida como tal.

Cadastro de Produtos, os quais, acrescidos do *Cadastro de Domicílios Alugados*, viabilizaram a Coleta de Preços.

A descrição minuciosa dos procedimentos metodológicos do *SNIPC*, bem

como outras informações, podem ser obtidas no *Departamento de Estatísticas e Índices de Preços — DESIP* — Rua Visconde de Niterói, 1246 Bl/B sala 1346 — Telefones: 228-4382 e 284-8036.

1 — ÍNDICE NACIONAL DE PREÇOS AO CONSUMIDOR

1.1 — Estrutura de ponderação do INPC, por grupos de produtos, segundo as Regiões Metropolitanas

ESTRUTURA DE PONDERAÇÃO, POR GRUPOS DE PRODUTOS

REGIÕES METROPOLITANAS	Alimentação	Habitação	Artigos de residência	Vestuário	Transporte e comunicação	Saúde e cuidados pessoais	Despesas pessoais
Belém.....	53,1359	14,5140	5,9975	7,3370	6,1546	5,6115	7,2494
Fortaleza.....	53,5750	12,6887	5,4961	7,5776	6,0671	4,9054	9,6902
Recife.....	50,9877	14,6641	5,8874	7,3820	6,6384	6,2050	8,2355
Salvador.....	39,9478	17,8883	8,1072	9,4876	8,6432	5,7740	10,1519
Belo Horizonte.....	41,8314	17,6289	6,9075	8,3212	7,7936	6,1881	11,3292
Rio de Janeiro.....	43,2638	17,2061	6,3347	7,8003	8,7050	6,1886	10,5016
São Paulo.....	38,7856	21,5773	7,2291	7,8775	8,8395	6,6074	9,0836
Curitiba.....	49,0251	16,4183	6,9076	8,8335	5,8677	5,2650	7,6829
Porto Alegre.....	40,8101	16,2368	6,9069	9,1314	8,5252	6,8952	11,4944
Brasília.....	42,7932	16,3641	8,6120	8,6666	8,1383	5,8664	9,5594

1 — ÍNDICE NACIONAL DE PREÇOS AO CONSUMIDOR
1.2 — Estrutura básica de ponderação do INPC, segundo as Regiões Metropolitanas

ESTRUTURA BÁSICA DE PONDERAÇÃO DO INPC

REGIÕES METROPOLITANAS	População residente — 1975 (hab.)	
	Absoluta	Relativa
Belém.....	800 482	0,0270
Fortaleza.....	1 317 496	0,0444
Recife.....	2 153 435	0,0726
Salvador.....	1 401 228	0,0472
Belo Horizonte.....	2 022 846	0,0682
Rio de Janeiro.....	8 328 784	0,2806
São Paulo.....	10 041 132	0,3383
Curitiba.....	1 013 279	0,0341
Porto Alegre.....	1 836 179	0,0619
Brasília.....	763 254	0,0257

FONTE — IBGE.

1 — ÍNDICE NACIONAL DE PREÇOS AO CONSUMIDOR

1.3 — Variação do INPC — 1979/83

ÍNDICE NACIONAL DE PREÇOS AO CONSUMIDOR

PERÍODO	Base: março de 1979 = 100	No mês	Variação (%)	
			Nos últimos 6 meses	Nos últimos 12 meses
1979				
Abril.....	103,45	3,45	—	—
Maio.....	105,27	1,76	—	—
Junho.....	108,24	2,82	—	—
Julho.....	113,49	4,85	—	—
Agosto.....	118,62	4,52	—	—
Setembro.....	126,61	6,74	26,61	—
Outubro.....	132,55	4,69	28,15	—
Novembro.....	140,18	5,76	33,17	—
Dezembro.....	150,09	7,07	38,68	—
1980				
Janeiro.....	159,94	6,56	40,94	—
Fevereiro.....	165,97	3,77	39,93	—
Março.....	174,35	5,05	37,69	74,36
Abril.....	181,60	4,16	36,98	75,56
Maio.....	191,81	5,62	36,83	82,22
Junho.....	201,78	5,20	34,43	86,44
Julho.....	213,54	5,83	33,51	88,18
Agosto.....	223,11	4,48	34,42	88,11
Setembro.....	236,94	6,20	35,89	87,16
Outubro.....	253,17	6,85	39,41	91,02
Novembro.....	274,28	8,34	43,00	95,68
Dezembro.....	293,15	6,88	45,29	95,32
1981				
Janeiro.....	312,09	6,46	46,14	95,14
Fevereiro.....	328,26	5,18	47,10	97,79
Março.....	346,56	5,58	46,23	98,79
Abril.....	365,05	5,33	44,16	101,02
Maio.....	391,55	7,26	42,74	104,14
Junho.....	407,25	4,01	38,93	101,83
Julho.....	431,03	5,84	38,10	101,85
Agosto.....	460,86	6,92	40,38	106,56
Setembro.....	488,33	5,96	40,89	106,10
Outubro.....	507,62	3,95	39,04	100,51
Novembro.....	535,79	5,55	36,82	95,3
Dezembro.....	560,49	4,61	37,59	91,15
1982				
Janeiro.....	602,81	7,55	39,83	93,15
Fevereiro.....	642,05	6,51	39,31	95,59
Março.....	679,16	5,78	39,07	95,96
Abril.....	711,83	4,81	40,22	95,00
Maio.....	757,24	6,38	41,32	93,40
Junho.....	813,81	7,47	45,18	99,83
Julho.....	866,95	6,53	43,82	101,13
Agosto.....	919,14	6,02	43,16	99,44
Setembro.....	962,80	4,75	41,76	97,16
Outubro.....	1 000,25	3,89	40,51	97,04
Novembro.....	1 042,06	4,18	37,61	94,49
Dezembro.....	1 109,06	6,43	36,29	97,87
1983				
Janeiro.....	1 229,39	10,85	41,80	103,95
Fevereiro.....	1 310,90	6,63	42,60	104,18

1 — ÍNDICE NACIONAL DE PREÇOS AO CONSUMIDOR
1.4 — Variação mensal do INPC por grupos de produtos — 1980/83

VARIAÇÃO MENSAL, POR GRUPOS DE PRODUTOS

PERÍODO	Alimentação	Habitação	Artigos de residência	Vestuário	Transporte e comunicação	Saúde e cuidados pessoais	Despesas pessoais
1980							
Outubro.....	6,55	5,91	5,57	10,05	2,19	7,62	12,29
Novembro.....	12,09	3,16	7,05	6,66	10,96	3,43	3,09
Dezembro.....	7,27	5,76	6,62	6,65	14,52	3,15	3,19
1981							
Janeiro.....	5,94	3,66	3,45	3,43	5,95	3,38	22,96
Fevereiro.....	5,22	9,25	3,50	3,24	4,46	4,03	3,27
Março.....	6,06	3,25	7,78	2,60	9,07	10,23	3,41
Abril.....	5,08	4,43	6,49	5,57	4,02	3,20	3,27
Maió.....	5,78	9,18	5,25	7,47	11,37	5,85	8,58
Junho.....	1,68	3,88	5,68	5,73	4,68	6,04	11,07
Julho.....	3,61	7,84	5,03	4,26	13,84	7,44	5,64
Agosto.....	5,71	6,04	6,36	3,95	8,08	6,25	16,43
Setembro.....	7,99	3,07	5,17	4,15	1,89	13,21	3,22
Outubro.....	3,34	6,32	3,62	5,92	2,97	5,59	1,74
Novembro.....	4,77	6,37	4,76	5,53	10,47	3,84	4,93
Dezembro.....	4,07	3,01	4,26	6,76	4,62	5,36	7,36
1982							
Janeiro.....	9,33	3,57	6,56	5,91	10,66	7,59	5,25
Fevereiro.....	5,28	6,64	3,96	3,95	3,01	4,56	19,22
Março.....	5,18	7,76	6,99	4,58	7,34	7,63	3,27
Abril.....	4,76	4,01	5,83	7,88	5,73	6,43	1,89
Maió.....	5,65	6,99	6,74	8,78	4,86	4,73	8,81
Junho.....	8,96	7,96	7,22	7,71	6,24	7,33	2,44
Julho.....	7,22	4,98	7,01	6,66	10,79	5,57	2,58
Agosto.....	5,62	4,04	6,19	5,97	3,41	4,07	14,09
Setembro.....	3,22	3,67	6,52	6,53	2,93	3,58	11,87
Outubro.....	2,13	7,14	5,06	9,52	3,05	5,31	1,78
Novembro.....	3,71	4,11	4,99	7,67	2,10	7,92	2,59
Dezembro.....	6,64	3,40	4,95	7,10	14,86	6,69	3,28
1983							
Janeiro.....	13,43	10,57	7,09	7,21	13,40	10,90	4,46
Fevereiro.....	6,00	3,01	4,50	3,70	2,81	4,33	22,58

FONTE — IBGE

NOTA — Os índices nacionais, por grupos de produtos, só começaram a ser calculados a partir de outubro de 1980.

ÍNDICE NACIONAL DE PREÇOS AO CONSUMIDOR

Variação mensal do INPC - 1980 / 83

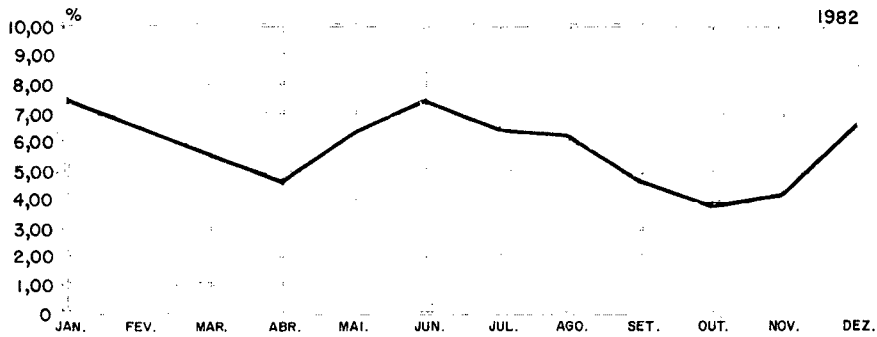
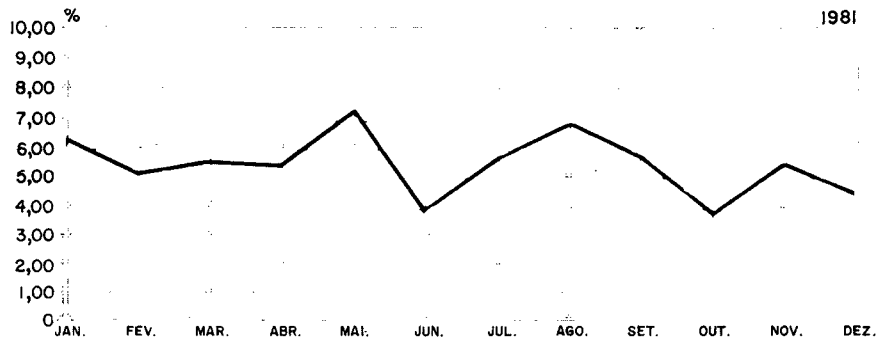
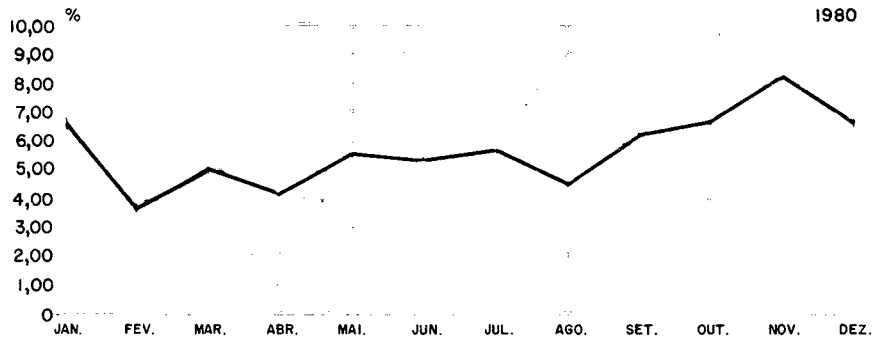

2 — PESQUISA MENSAL DE EMPREGO

Notas metodológicas

Tabelas

2.1 — Distribuição das pessoas de 15 anos ou mais de idade, desocupadas (desempregadas), em relação à população economicamente ativa, por Regiões Metropolitanas

2.2 — Distribuição das pessoas de 15 anos ou mais de idade, desocupadas (desempregadas), que nunca trabalharam anteriormente, em relação à população economicamente ativa, por Regiões Metropolitanas

2.3 — Distribuição das pessoas de 15 anos ou mais de idade, desocupadas (desempregadas), que já trabalharam anteriormente, em relação à população economicamente ativa por Regiões Metropolitanas

2.4 — Distribuição das pessoas de 15 anos ou mais de idade, desocupadas (desempregadas), procurando trabalho, por sexo e por grupos de idade

2.5 — Chefes de unidades domiciliares, de 15 anos ou mais de idade, procurando trabalho, em relação às pessoas procurando trabalho, por Regiões Metropolitanas

2.6 — Pessoas economicamente ativas, de 15 anos ou mais de idade, em relação às pessoas de 15 anos ou mais de idade, por Regiões Metropolitanas

2.7 — Distribuição das pessoas de 15 anos ou mais de idade, ocupadas, que trabalharam efetivamente 40 horas ou mais na semana de referência, com rendimento de todos os trabalhos, auferido no mês de referência, inferior a um salário mínimo regional, em relação à população ocupada, por Regiões Metropolitanas

2.8 — Distribuição das pessoas de 15 anos ou mais de idade, ocupadas, que trabalharam efetivamente 40 horas ou mais na semana de referência, com rendimento de todos os trabalhos, auferido no mês de referência, inferior a dois salários mínimos regionais, em relação à população ocupada, por Regiões Metropolitanas

2.9 — Distribuição das pessoas de 15 anos ou mais de idade, ocupadas, que trabalharam efetivamente 40 horas ou mais na semana de referência, com rendimento de todos os trabalhos, auferido no mês de referência, inferior a três salários mínimos regionais, em relação à população ocupada, por Regiões Metropolitanas

2.10 — Pessoas de 15 anos ou mais de idade, ocupadas na Indústria de Transformação, em relação à população ocupada, por Regiões Metropolitanas

2.11 — Pessoas de 15 anos ou mais de idade, ocupadas na Construção Civil, em relação à população ocupada, por Regiões Metropolitanas

2.12 — Pessoas de 15 anos ou mais de idade, ocupadas no Comércio, em relação à população ocupada, por Regiões Metropolitanas

2.13 — Pessoas de 15 anos ou mais de idade, ocupadas em Serviços, em relação à população ocupada, por Regiões Metropolitanas

2.14 — Pessoas de 15 anos ou mais de idade, ocupadas em outras atividades, em relação à população ocupada, por Regiões Metropolitanas

2.15 — Conta própria, de 15 anos ou mais de idade, que não receberam rendimento, no mês de referência, em relação à população economicamente ativa, por Regiões Metropolitanas

2.16 — Conta própria, de 15 anos ou mais de idade, que receberam rendimento de todos os trabalhos, no mês de referência, inferior a um salário mínimo regional, em relação à população economicamente ativa, por Regiões Metropolitanas

2.17 — Desocupados (desempregados), de 15 anos ou mais de idade, mais os conta própria, de 15 anos ou mais de idade, que não receberam rendimento, no mês de referência, em relação à população economicamente ativa, por Regiões Metropolitanas

Notas metodológicas

Objetivo da Pesquisa

O objetivo principal da *Pesquisa Mensal de Emprego — PME* — é fornecer, em tempo curto, indicadores de emprego e desemprego, a partir do levantamento de certas características da população economicamente ativa — PEA — na faixa etária de 15 anos ou mais de idade.

O acompanhamento desses indicadores permite avaliar as flutuações e a tendência, a médio e longo prazos, do mercado de trabalho nas regiões metropolitanas abrangidas pela pesquisa.

A Amostra da Pesquisa

Plano amostral — As informações da *PME* são levantadas através de uma amostra probabilística de domicílios situados nas Regiões Metropolitanas de Recife, Salvador, Belo Horizonte, Rio de Janeiro, São Paulo e Porto Alegre.

O plano de amostra utilizado na *Pesquisa Mensal de Emprego* é o mesmo que foi elaborado para a *Pesquisa Nacional por Amostra de Domicílios — PNAD*. Consiste, no caso da *PME*, em uma amostra autoponderada em dois estágios que é aplicada independentemente a cada município de cada região metropolitana investigada e que permite obter estimativas dos principais indicadores, com coeficientes de variação da ordem de 3% para a *População Economicamente Ativa*.

Os estágios utilizados são os seguintes:

- 1.º estágio — setores censitários
- 2.º estágio — domicílios

A seleção no primeiro estágio, setor censitário, é feita com probabilidade proporcional a uma medida de tamanho, e para manter maior representatividade de seleção, são arrolados primeiramente os setores urbanos e posteriormente os rurais dentro do município.

Selecionados os setores da amostra passa-se ao arrolamento dos domicílios ali existentes iniciando-se, então, o processo de seleção aleatória da amostra dos domicílios.

O quadro abaixo mostra, para cada Região Metropolitana, as respectivas frações de amostragem:

REGIÕES METROPOLITANAS	FRAÇÃO DE AMOSTRAGEM
Rio de Janeiro.....	1/300
São Paulo.....	1/400
Belo Horizonte.....	1/100
Porto Alegre.....	1/100
Recife.....	1/100
Salvador.....	1/100

Precisão dos resultados — O fato de as investigações serem feitas por meio de uma amostra torna imperioso, na análise

dos resultados, que se leve em conta o erro de amostragem. O valor estimado deve ser considerado em conjugação com um intervalo de confiança apropriado. Assim é que, muitas vezes, o que aparenta ser um decréscimo ou crescimento no nível de desemprego é, na realidade, uma flutuação aleatória dos valores do índice.

Os intervalos de confiança, construídos em função do coeficiente de variação calculado para cada indicador, são periodicamente recalculados e podem ser obtidos junto às fontes de divulgação da pesquisa.

Implantação da PME

A *Pesquisa Mensal de Emprego* foi implantada gradativamente da seguinte forma:

Janeiro de 1980, nas Regiões Metropolitanas do Rio de Janeiro e São Paulo.

Abril de 1980, nas Regiões Metropolitanas de Belo Horizonte e Porto Alegre.

Junho de 1980, nas Regiões Metropolitanas de Recife e Salvador.

Nesta ocasião, as medidas de tamanho utilizadas para a seleção dos setores censitários foram obtidas tomando-se por base os resultados do Censo Demográfico de 1970.

Com os resultados do Censo Demográfico de 1980 foi possível atualizar as medidas de tamanho dos setores censitários, possibilitando desta forma uma nova seleção dos setores.

Reformulação dos Instrumentos de Coleta

Objetivando aprimorar o levantamento e aprofundar os estudos dos principais indicadores da Pesquisa, procedeu-se a uma

análise no elenco de perguntas que eram investigadas no questionário inicial. Dessa análise, além da reformulação de alguns aspectos ligados à população ocupada, ampliou-se consideravelmente o elenco de perguntas para a parcela da população desocupada (desempregada), procurando trabalho, de forma a permitir uma melhor compreensão do fenômeno. Convém ressaltar que esta reformulação no elenco de perguntas possibilita a manutenção das séries formadas com base no questionário antigo, já que os conceitos utilizados não sofreram modificações.

Principais Conceitos

Os principais conceitos utilizados na Pesquisa são os seguintes:

Trabalho — Considera-se como trabalho o exercício de: a) ocupação econômica remunerada em dinheiro, produtos ou outras formas não monetárias, como pode ser o caso dos empregados domésticos; b) ocupação econômica sem remuneração, exercida normalmente pelo menos durante 15 horas por semana, ajudando na atividade ou ocupação econômica de outro membro do domicílio ou da família, ou em ajuda a instituição religiosa, beneficente ou de cooperativismo ou ainda como aprendiz ou estagiário, sendo considerada também como trabalho a ocupação exercida pelos religiosos (padres, freiras, etc).

Pessoas Ocupadas — Considera-se como ocupadas na semana de referência as pessoas que, nesse período ou em parte dele, trabalharam ou tinham trabalho mas não trabalharam, como por exemplo pessoa em férias.

Pessoas Desocupadas (desempregadas) — Considera-se como pessoas desocupadas

aquelas que não tinham trabalho na semana de referência mas estavam dispostas a trabalhar e que, para isto, tomaram durante a semana alguma providência efetiva para conseguir trabalho, ou estavam durante a semana aguardando o resultado de alguma providência empreendida no período de até um mês atrás (incluindo a semana de referência).

População Economicamente Ativa — PEA — É aquela composta pelas pessoas ocupa-

das e pessoas desocupadas (desempregadas).

População não Economicamente Ativa — Pessoas que não são classificadas como ocupadas ou desocupadas (desempregadas).

Índice de Desemprego Aberto — O índice de desemprego aberto exprime a proporção de pessoas desocupadas (desempregadas) em relação ao total da população economicamente ativa.

Nota — Para informações, dirigir-se ao Departamento de Estatísticas de População e Sociais, Rua Visconde de Niterói, n.º 1.246, 10.º andar, telefone: 284-6539.

2 — PESQUISA MENSAL DE EMPREGO

2.1 — Distribuição das pessoas de 15 anos ou mais de idade, desocupadas (desempregadas), em relação à população economicamente ativa, por Regiões Metropolitanas — 1980/83

MÊS DA PESQUISA	PESSOAS DE 15 ANOS OU MAIS DE IDADE, DESOCUPADAS, POR REGIÕES METROPOLITANAS (%)					
	Recife	Salvador	Belo Horizonte	Rio de Janeiro	São Paulo	Porto Alegre
1980						
Janeiro	—	—	—	7,91	6,87	—
Fevereiro.....	—	—	—	7,80	6,72	—
Março.....	—	—	—	8,08	6,57	—
Abril.....	—	—	8,51	7,51	5,78	4,61
Maió.....	—	—	7,74	8,12	5,85	4,61
Junho.....	6,95	7,83	7,83	7,96	5,38	4,94
Julho.....	7,05	7,60	7,30	8,16	5,27	4,83
Agosto.....	7,45	7,45	7,65	8,00	5,21	4,89
Setembro.....	7,71	7,17	7,12	6,61	5,35	4,77
Outubro.....	6,64	6,46	7,69	6,87	5,24	4,42
Novembro.....	6,46	6,14	7,51	6,51	5,15	3,97
Dezembro.....	5,81	6,40	7,08	6,47	4,36	3,90
1981						
Janeiro.....	8,18	8,57	9,58	7,99	7,26	4,80
Fevereiro.....	7,94	8,33	10,18	8,17	7,49	6,12
Março.....	8,80	9,14	9,95	8,85	7,47	6,79
Abril.....	8,97	9,78	9,69	8,94	7,78	6,48
Maió.....	8,96	9,86	9,55	8,88	7,30	6,38
Junho.....	8,52	9,65	8,98	8,91	7,15	5,96
Julho.....	9,20	9,91	8,81	9,12	7,49	6,06
Agosto.....	9,72	9,24	9,03	8,88	7,85	6,48
Setembro.....	8,96	8,39	8,21	8,25	7,27	5,89
Outubro.....	8,67	8,51	7,78	8,33	6,92	5,20
Novembro.....	7,75	8,46	8,21	8,78	7,05	5,05
Dezembro.....	7,04	8,63	7,71	8,25	6,01	4,40
1982						
Janeiro.....	9,46	9,29	9,50	9,97	8,96	6,25
Fevereiro.....	8,81	8,32	8,29	9,11	7,90	6,57
Março.....	9,06	7,54	9,01	8,91	8,07	6,22
Abril.....	8,29	6,86	7,21	6,93	6,45	5,95
Maió.....	7,99	5,75	6,87	6,97	5,40	5,22
Junho.....	7,45	5,32	6,41	6,40	5,25	4,79
Julho.....	7,93	5,99	6,59	6,05	5,43	5,09
Agosto.....	6,99	5,79	6,38	5,59	5,71	5,55
Setembro.....	6,82	5,69	5,76	5,06	5,57	5,01
Outubro.....	6,36	5,38	6,20	5,02	4,90	4,64
Novembro.....	6,17	4,86	5,79	4,51	4,50	4,18
Dezembro.....	4,65	4,46	5,71	3,94	3,61	3,57
1983						
Janeiro.....	6,96	5,61	7,58	5,83	6,53	5,45

FONTE — IBGE.
NOTA — Na semana de referência.

2 — PESQUISA MENSAL DE EMPREGO

2.2 — Distribuição das pessoas de 15 anos ou mais de idade, desocupadas (desempregadas), que nunca trabalharam anteriormente, em relação à população economicamente ativa, por Regiões Metropolitanas — 1980/83

PESSOAS DE 15 ANOS OU MAIS DE IDADE, DESOCUPADAS, QUE NUNCA TRABALHARAM ANTERIORMENTE, POR REGIÕES METROPOLITANAS (%)

MÊS DA PESQUISA	Recife	Salvador	Belo Horizonte	Rio de Janeiro	São Paulo	Porto Alegre
1980						
Janeiro	—	—	—	1,43	0,97	—
Fevereiro.....	—	—	—	1,33	0,62	—
Março.....	—	—	—	1,26	0,61	—
Abril.....	—	—	1,03	0,88	0,48	0,48
Maió.....	—	—	1,23	1,29	0,58	0,62
Junho.....	1,25	1,19	1,21	1,46	0,48	0,63
Julho.....	1,14	1,02	1,01	1,41	0,55	0,41
Agosto.....	1,33	0,75	1,34	1,25	0,53	0,59
Setembro.....	0,99	0,87	1,15	1,06	0,50	0,50
Outubro.....	1,08	0,79	1,29	1,08	0,49	0,57
Novembro.....	1,00	0,76	1,51	1,04	0,45	0,46
Dezembro.....	0,87	0,56	1,42	1,02	0,31	0,60
1981						
Janeiro	1,42	1,33	1,66	1,21	0,74	0,61
Fevereiro.....	1,62	1,33	1,74	1,46	0,88	0,76
Março.....	1,70	1,30	1,67	1,54	0,87	1,06
Abril.....	1,66	1,64	1,20	1,32	0,73	0,88
Maió.....	1,66	1,56	1,51	1,26	0,61	0,90
Junho.....	1,41	1,54	1,34	1,23	0,69	0,63
Julho.....	1,39	1,32	1,36	1,37	0,70	0,79
Agosto.....	1,64	1,19	1,45	1,31	0,68	0,74
Setembro.....	1,10	1,20	1,36	1,05	0,62	0,63
Outubro.....	1,42	1,21	1,02	1,08	0,62	0,57
Novembro.....	1,36	1,06	1,19	1,26	0,63	0,58
Dezembro.....	1,06	1,39	1,18	1,13	0,51	0,51
1982						
Janeiro	1,42	1,22	1,25	1,62	1,09	0,97
Fevereiro.....	1,77	1,80	1,43	1,72	1,13	1,17
Março.....	1,54	1,57	1,49	1,61	1,18	1,33
Abril.....	1,27	1,36	0,92	0,97	0,66	0,71
Maió.....	1,50	1,17	0,99	1,04	0,45	0,58
Junho.....	1,15	0,90	0,86	0,94	0,51	0,47
Junho.....	1,23	1,06	0,70	0,91	0,54	0,47
Agosto.....	1,02	1,08	0,96	0,73	0,45	0,59
Setembro.....	1,13	0,91	0,69	0,61	0,53	0,48
Outubro.....	0,95	0,71	0,79	0,67	0,37	0,34
Novembro.....	0,92	0,80	0,69	0,58	0,35	0,39
Dezembro.....	0,84	0,97	0,59	0,52	0,18	0,37
1983						
Janeiro	0,87	1,05	1,16	0,63	0,81	0,54

FONTE — IBGE.
 NOTA — Na semana de referência.

2 — PESQUISA MENSAL DE EMPREGO

2.3 — Distribuição das pessoas de 15 anos ou mais de idade, desocupadas (desempregadas), que já trabalharam anteriormente, em relação à população economicamente ativa, por Regiões Metropolitanas — 1980/83

MÊS DA PESQUISA	PESSOAS DE 15 ANOS OU MAIS DE IDADE, DESOCUPADAS, QUE JÁ TRABALHARAM ANTERIORMENTE, POR REGIÕES METROPOLITANAS (°o)					
	Recife	Salvador	Belo Horizonte	Rio de Janeiro	São Paulo	Porto Alegre
1980						
Janeiro	—	—	—	6,48	5,90	—
Fevereiro.....	—	—	—	6,47	6,10	—
Março	—	—	—	6,82	5,96	—
Abril.....	—	—	7,48	6,63	5,30	4,13
Maio.....	—	—	6,51	6,83	5,27	3,99
Junho.....	5,70	6,64	6,62	6,50	4,90	4,31
Julho.....	5,91	6,58	6,29	6,75	4,72	4,42
Agosto.....	6,21	6,70	6,31	6,75	4,68	4,30
Setembro	6,22	6,84	5,97	5,55	4,85	4,27
Outubro.....	5,56	5,67	6,40	5,79	4,75	3,85
Novembro.....	5,46	5,38	6,00	5,47	4,70	3,51
Dezembro.....	4,94	5,84	5,66	5,45	4,05	3,30
1981						
Janeiro	6,76	7,24	7,92	6,78	6,52	4,19
Fevereiro.....	6,32	7,00	8,44	6,71	6,61	5,36
Março	7,10	7,84	8,28	7,31	6,60	5,73
Abril.....	7,31	8,14	8,49	7,62	7,05	5,60
Maio.....	7,30	8,30	8,04	7,62	6,69	5,48
Junho.....	7,11	8,11	7,64	7,68	6,46	5,33
Julho.....	7,81	8,59	7,45	7,75	6,79	5,27
Agosto.....	8,08	8,05	7,58	7,57	7,17	5,74
Setembro	7,86	7,19	6,85	7,20	6,65	5,26
Outubro.....	7,25	7,30	6,76	7,25	6,30	4,63
Novembro.....	6,39	7,40	7,02	7,52	6,42	4,47
Dezembro.....	5,98	7,24	6,53	7,12	5,50	3,89
1982						
Janeiro	8,04	8,07	8,25	8,35	7,87	5,28
Fevereiro.....	7,04	6,52	6,86	7,39	6,77	5,40
Março	7,52	5,97	7,52	7,30	6,89	4,89
Abril.....	7,02	5,50	6,29	5,96	5,79	5,24
Maio.....	6,49	4,58	5,88	5,93	4,95	4,64
Junho.....	6,30	4,42	5,55	5,46	4,74	4,32
Julho.....	6,70	4,93	5,89	5,14	4,89	4,62
Agosto.....	5,97	4,71	5,42	4,86	5,26	4,96
Setembro	5,69	4,78	5,07	4,45	5,04	4,53
Outubro.....	5,41	4,67	5,41	4,35	4,53	4,30
Novembro.....	5,25	4,06	5,10	3,93	4,15	3,79
Dezembro.....	3,81	3,49	5,12	3,42	3,43	3,20
1983						
Janeiro	6,09	4,56	6,42	5,20	5,72	4,91

FONTE — IBGE.
NOTA — Na semana de referência.

2 — PESQUISA MENSAL DE EMPREGO

2.4 — Distribuição das pessoas de 15 anos ou mais de idade, desocupadas (desempregadas), procurando trabalho, por grupos de idade — 1980/83

2.4.1 — Homens desocupados, procurando trabalho, por grupos de idade, em relação à população economicamente ativa masculina, por grupos de idade — Região Metropolitana de Recife

HOMENS DESOCUPADOS, PROCURANDO TRABALHO, POR GRUPOS DE IDADE (%)

MÊS DA PESQUISA	De 15 a 19 anos	De 20 a 24 anos	De 25 a 29 anos	De 30 a 49 anos	De 50 anos e mais
1980					
Janeiro.....	—	—	—	—	—
Fevereiro.....	—	—	—	—	—
Março.....	—	—	—	—	—
Abril.....	—	—	—	—	—
Maió.....	—	—	—	—	—
Junho.....	13,67	12,68	8,23	3,47	1,80
Julho.....	13,20	11,61	8,07	3,37	1,92
Agosto.....	14,79	12,36	7,75	3,00	1,39
Setembro.....	13,87	12,56	7,02	4,02	1,47
Outubro.....	13,60	11,46	6,69	3,313	1,16
Novembro.....	15,53	11,39	5,64	2,69	1,35
Dezembro.....	11,27	9,77	5,04	3,36	1,49
1981					
Janeiro.....	14,24	11,85	9,22	3,81	1,25
Fevereiro.....	14,74	13,24	6,48	3,08	1,66
Março.....	17,38	15,73	6,65	3,50	2,66
Abril.....	17,99	14,41	8,28	3,06	1,58
Maió.....	18,25	17,09	6,99	2,93	2,04
Junho.....	17,67	15,28	8,06	3,83	2,42
Julho.....	18,33	14,15	8,17	4,95	1,65
Agosto.....	16,67	15,68	9,81	4,80	1,52
Setembro.....	14,38	16,54	9,96	4,62	2,05
Outubro.....	16,07	15,69	8,15	4,01	1,47
Novembro.....	13,79	13,48	7,87	3,60	1,83
Dezembro.....	13,95	11,23	6,87	3,55	1,41
1982					
Janeiro.....	16,79	14,10	9,78	3,74	0,81
Fevereiro.....	16,81	15,59	8,68	3,92	1,41
Março.....	18,20	15,07	7,50	3,84	1,56
Abril.....	15,16	14,27	8,06	3,23	2,57
Maió.....	13,80	14,41	6,20	3,42	1,62
Junho.....	12,59	12,40	7,50	3,45	1,48
Julho.....	13,06	14,30	7,17	3,59	1,20
Agosto.....	11,35	11,99	4,21	2,67	1,80
Setembro.....	13,42	9,17	5,86	3,12	2,09
Outubro.....	14,79	9,86	5,14	2,66	1,16
Novembro.....	11,07	10,31	4,73	2,81	2,22
Dezembro.....	9,52	8,19	5,48	1,89	1,34
1983					
Janeiro.....	11,80	13,13	7,38	3,33	2,01

FONTE — IBGE.
NOTA — Na semana de referência.

2 — PESQUISA MENSAL DE EMPREGO

2.4 — Distribuição das pessoas de 15 anos ou mais de idade, desocupadas (desempregadas), procurando trabalho, por grupos de idade — 1980/83

2.4.2 — Mulheres desocupadas, procurando trabalho, por grupos de idade, em relação à população economicamente ativa feminina, por grupos de idade — Região Metropolitana de Recife

MÊS DA PESQUISA	MULHERES DESOCUPADAS, PROCURANDO TRABALHO, POR GRUPOS DE IDADE (%)				
	De 15 a 19 anos	De 20 a 24 anos	De 25 a 29 anos	De 30 a 49 anos	De 50 anos e mais
1980					
Janeiro.....	—	—	—	—	—
Fevereiro.....	—	—	—	—	—
Março.....	—	—	—	—	—
Abril.....	—	—	—	—	—
Maio.....	—	—	—	—	—
Junho.....	15,51	12,38	8,21	2,96	1,25
Julho.....	16,10	14,43	10,12	3,65	0,00
Agosto.....	16,72	16,60	10,67	4,45	0,90
Setembro.....	18,24	12,91	9,00	3,74	0,91
Outubro.....	16,21	12,93	6,57	3,49	2,65
Novembro.....	18,27	10,41	5,97	3,35	1,93
Dezembro.....	14,62	11,33	5,97	2,98	1,58
1981					
Janeiro.....	26,96	17,00	9,85	4,48	0,98
Fevereiro.....	25,95	16,60	9,70	3,99	0,96
Março.....	22,63	17,36	11,88	4,63	1,32
Abril.....	27,22	19,91	12,17	4,34	1,96
Maio.....	22,43	20,63	11,64	4,60	1,60
Junho.....	21,80	18,40	8,76	3,32	1,22
Julho.....	22,64	18,41	11,65	4,34	1,71
Agosto.....	24,30	21,99	12,86	5,25	0,54
Setembro.....	21,64	18,84	9,52	4,60	1,90
Outubro.....	22,16	17,12	10,02	4,33	1,52
Novembro.....	22,01	12,58	9,59	4,16	0,63
Dezembro.....	17,63	13,10	8,01	3,66	0,97
1982					
Janeiro.....	32,00	18,16	10,71	6,14	1,59
Fevereiro.....	21,84	18,93	9,97	5,23	0,95
Março.....	24,05	21,75	12,59	4,59	1,99
Abril.....	21,27	18,90	11,01	5,32	0,32
Maio.....	20,72	19,65	11,97	4,08	1,52
Junho.....	19,80	17,23	11,11	4,28	0,83
Julho.....	22,84	17,04	10,83	4,98	0,59
Agosto.....	19,06	16,54	11,00	4,74	2,63
Setembro.....	15,53	18,42	8,83	3,53	2,43
Outubro.....	19,38	12,57	7,17	3,41	1,45
Novembro.....	14,25	12,82	9,51	3,71	0,82
Dezembro.....	10,08	10,42	5,18	2,51	0,81
1983					
Janeiro.....	17,11	15,64	7,69	3,04	0,58

FONTE — IBGE.

NOTA — Na semana de referência.

2 — PESQUISA MENSAL DE EMPREGO

2.4 — Distribuição das pessoas de 15 anos ou mais de idade, desocupadas (desempregadas), procurando trabalho, por grupos de idade — 1980/83

2.4.3 — Homens desocupados, procurando trabalho, por grupos de idade, em relação à população economicamente ativa masculina, por grupos de idade — Região Metropolitana de Salvador

HOMENS DESOCUPADOS, PROCURANDO TRABALHO, POR GRUPOS DE IDADE (%)

MÊS DA PESQUISA	De 15 a 19 anos	De 20 a 24 anos	De 25 a 29 anos	De 30 a 49 anos	De 50 anos e mais
1980					
Janeiro	—	—	—	—	—
Fevereiro	—	—	—	—	—
Março	—	—	—	—	—
Abril	—	—	—	—	—
Maió	—	—	—	—	—
Junho	16,81	11,64	7,46	3,42	4,12
Julho	17,24	12,53	7,06	3,19	2,10
Agosto	15,68	12,40	9,12	3,78	3,49
Setembro	15,86	14,44	8,79	4,10	3,24
Outubro	17,15	10,42	6,22	3,73	3,17
Novembro	14,52	10,25	6,83	3,67	2,79
Dezembro	12,27	12,45	7,33	3,45	1,90
1981					
Janeiro	18,61	14,27	9,35	3,40	2,31
Fevereiro	19,36	14,37	7,83	3,85	1,90
Março	19,53	17,51	6,90	3,95	2,71
Abril	20,38	16,98	6,81	4,38	1,71
Maió	22,30	16,94	7,79	4,57	2,76
Junho	20,72	17,43	7,27	4,94	3,49
Julho	17,78	17,93	10,15	4,58	2,51
Agosto	15,79	14,63	10,03	4,78	2,77
Setembro	15,99	13,10	8,77	3,75	3,35
Outubro	17,42	15,94	7,85	3,61	2,78
Novembro	16,09	15,85	6,11	5,02	1,77
Dezembro	17,91	13,91	7,69	3,73	1,65
1982					
Janeiro	15,47	14,76	10,21	4,52	2,79
Fevereiro	16,13	16,06	4,59	3,21	2,60
Março	14,87	14,39	4,81	2,91	2,27
Abril	11,90	11,64	4,55	3,31	1,35
Maió	10,03	9,20	4,73	2,63	1,68
Junho	10,13	8,68	5,16	2,49	1,84
Julho	12,50	9,61	4,89	3,05	1,43
Agosto	10,92	10,16	4,70	3,11	1,18
Setembro	12,42	10,43	4,87	2,99	1,41
Outubro	10,81	9,36	5,01	2,88	1,02
Novembro	9,44	7,99	4,77	1,81	0,62
Dezembro	8,81	6,56	5,88	1,75	1,48
1983					
Janeiro	9,55	10,40	7,11	2,50	0,64

FONTE — IBGE.

NOTA — Na semana de referência.

2 — PESQUISA MENSAL DE EMPREGO

2.4 — Distribuição das pessoas de 15 anos ou mais de idade, desocupadas (desempregadas), procurando trabalho, por grupos de idade — 1980/83

2.4.4 — Mulheres desocupadas, procurando trabalho, por grupos de idade, em relação à população economicamente ativa feminina, por grupos de idade — Região Metropolitana de Salvador

MÊS DA PESQUISA	MULHERES DESOCUPADAS, PROCURANDO TRABALHO, POR GRUPOS DE IDADE (%)				
	De 15 a 19 anos	De 20 a 24 anos	De 25 a 29 anos	De 30 a 49 anos	De 50 anos e mais
1980					
Janeiro.....	—	—	—	—	—
Fevereiro.....	—	—	—	—	—
Março.....	—	—	—	—	—
Abril.....	—	—	—	—	—
Maió.....	—	—	—	—	—
Junho.....	14,20	18,14	7,11	3,92	2,09
Julho.....	12,75	13,65	10,43	4,30	1,19
Agosto.....	14,72	11,87	5,94	3,47	0,70
Setembro.....	17,55	9,52	7,04	3,18	1,34
Outubro.....	11,85	7,60	6,49	3,43	0,00
Novembro.....	11,29	7,55	6,62	3,19	1,30
Dezembro.....	12,32	11,30	6,52	2,96	0,71
1981					
Janeiro.....	23,16	17,50	8,72	3,15	1,93
Fevereiro.....	21,12	14,51	7,44	4,01	0,38
Março.....	25,52	16,74	9,28	3,59	1,48
Abril.....	24,10	20,00	10,74	4,75	1,77
Maió.....	21,28	19,79	10,47	4,70	1,36
Junho.....	21,61	19,87	9,90	3,62	1,09
Julho.....	18,67	20,13	9,58	5,89	1,36
Agosto.....	16,67	17,62	10,24	6,28	1,59
Setembro.....	15,84	16,19	9,81	5,39	0,92
Outubro.....	13,53	17,42	11,48	4,41	1,25
Novembro.....	13,55	17,02	11,31	4,78	1,99
Dezembro.....	18,51	19,61	11,36	4,16	1,49
1982					
Janeiro.....	19,62	19,08	12,91	4,13	4,33
Fevereiro.....	17,28	17,68	12,24	3,83	2,91
Março.....	14,87	18,20	9,54	3,41	1,77
Abril.....	17,03	14,89	7,88	3,66	1,46
Maió.....	14,70	11,63	6,62	3,18	1,35
Junho.....	11,79	9,75	6,65	3,32	0,68
Julho.....	13,13	10,89	9,02	3,67	0,00
Agosto.....	10,86	11,81	8,45	3,58	0,32
Setembro.....	9,89	9,32	8,60	3,38	0,35
Outubro.....	11,01	10,46	7,49	2,83	0,73
Novembro.....	12,58	11,13	5,41	2,68	1,05
Dezembro.....	12,22	9,02	5,49	1,80	0,36
1983					
Janeiro.....	13,15	9,81	6,82	2,69	0,39

FONTE — IBGE.
NOTA — Na semana de referência.

2 — PESQUISA MENSAL DE EMPREGO

2.4 — Distribuição das pessoas de 15 anos ou mais de idade, desocupadas (desempregadas), procurando trabalho, por grupos de idade — 1980/83

2.4.5 — Homens desocupados, procurando trabalho, por grupos de idade, em relação à população economicamente ativa masculina, por grupos de idade — Região Metropolitana de Belo Horizonte

HOMENS DESOCUPADOS, PROCURANDO TRABALHO, POR GRUPOS DE IDADE (%)

MÊS DA PESQUISA	De 15 a 19 anos	De 20 a 24 anos	De 25 a 29 anos	De 30 a 49 anos	De 50 anos e mais
1980					
Janeiro.....	—	—	—	—	—
Fevereiro.....	—	—	—	—	—
Março.....	—	—	—	—	—
Abril.....	21,00	10,89	7,47	3,25	2,68
Maió.....	16,54	10,66	5,30	3,18	2,56
Junho.....	18,75	10,29	5,76	3,07	2,19
Julho.....	16,25	10,72	4,77	3,29	2,15
Agosto.....	17,23	11,75	5,36	2,65	2,81
Setembro.....	16,16	10,75	5,18	3,60	1,00
Outubro.....	15,85	10,90	6,52	4,25	2,09
Novembro.....	18,69	10,23	5,82	2,93	2,49
Dezembro.....	17,89	9,69	6,98	3,11	1,89
1981					
Janeiro.....	24,60	10,63	6,56	3,88	3,09
Fevereiro.....	22,91	12,37	6,14	3,75	4,13
Março.....	22,47	14,98	6,31	3,96	2,69
Abril.....	23,26	13,57	8,55	4,46	2,62
Maió.....	23,55	13,84	7,63	4,37	1,72
Junho.....	22,52	12,29	7,42	3,49	2,26
Julho.....	18,75	13,09	5,79	3,58	2,82
Agosto.....	20,14	12,50	8,45	3,21	3,46
Setembro.....	18,48	11,35	6,50	3,35	2,52
Outubro.....	18,10	11,39	5,65	3,62	2,36
Novembro.....	20,40	11,10	6,16	4,14	2,07
Dezembro.....	17,97	10,90	6,82	3,25	2,32
1982					
Janeiro.....	22,87	13,68	7,47	3,84	2,26
Fevereiro.....	20,80	12,32	8,00	3,20	2,43
Março.....	21,23	12,44	7,38	4,08	2,84
Abril.....	17,27	11,05	6,90	3,28	2,30
Maió.....	16,03	9,73	6,28	2,72	1,51
Junho.....	14,97	9,67	5,87	3,00	2,40
Julho.....	14,03	9,20	6,18	2,68	2,31
Agosto.....	13,02	9,03	6,21	2,58	2,62
Setembro.....	13,63	8,49	5,94	2,58	65
Outubro.....	13,89	8,01	6,39	2,85	2,65
Novembro.....	14,01	7,62	4,31	3,28	1,86
Dezembro.....	13,33	8,14	5,63	3,41	1,95
1983					
Janeiro.....	16,40	12,23	6,85	4,48	2,64

FORNTE — IBGE.

NOTA — Na semana de referência.

2 — PESQUISA MENSAL DE EMPREGO

2.4 — Distribuição das pessoas de 15 anos ou mais de idade, desocupadas (desempregadas), procurando trabalho, por grupos de idade — 1980/83

2.4.6 — Mulheres desocupadas, procurando trabalho, por grupos de idade, em relação à população economicamente ativa feminina, por grupos de idade — Região Metropolitana de Belo Horizonte

MULHERES DESOCUPADAS, PROCURANDO TRABALHO, POR GRUPOS DE IDADE (%)

MÊS DA PESQUISA	De 15 a 19 anos	De 20 a 24 anos	De 25 a 29 anos	De 30 a 49 anos	De 50 anos e mais
1980					
Janeiro.....	—	—	—	—	—
Fevereiro.....	—	—	—	—	—
Março.....	—	—	—	—	—
Abril.....	19,15	11,58	6,74	3,45	4,41
Maió.....	17,50	11,90	5,28	4,84	4,08
Junho.....	18,18	10,66	6,24	4,70	3,15
Julho.....	17,20	10,62	7,71	2,80	2,31
Agosto.....	19,10	10,45	7,98	3,76	0,67
Setembro.....	18,61	10,97	6,31	2,25	0,69
Outubro.....	17,97	11,10	7,77	3,52	0,66
Novembro.....	19,45	11,71	5,44	3,34	0,30
Dezembro.....	18,52	9,59	4,64	2,55	0,33
1981					
Janeiro.....	26,08	14,24	6,94	4,14	0,69
Fevereiro.....	24,96	18,83	8,38	5,02	2,13
Março.....	23,16	15,96	8,29	5,08	1,30
Abril.....	21,91	14,25	7,10	3,89	1,55
Maió.....	22,74	14,06	7,05	4,00	0,91
Junho.....	20,42	13,45	10,74	3,46	2,40
Julho.....	23,33	13,74	9,59	3,59	1,13
Agosto.....	20,47	15,40	10,34	3,33	1,12
Setembro.....	21,34	13,41	7,89	3,23	1,16
Outubro.....	17,72	11,99	8,28	3,66	1,31
Nóvembro.....	20,41	12,02	7,38	3,66	1,06
Dezembro.....	19,50	10,82	7,40	3,56	1,21
1982					
Janeiro.....	26,55	13,21	9,74	3,88	1,49
Fevereiro.....	22,20	11,41	5,62	3,96	0,89
Março.....	21,00	13,36	9,86	4,77	0,61
Abril.....	14,92	12,68	6,60	3,15	0,88
Maió.....	13,18	13,88	7,69	3,56	1,12
Junho.....	12,96	9,84	8,10	2,60	1,69
Julho.....	16,26	10,07	6,41	4,13	2,78
Agosto.....	17,66	10,58	5,64	3,37	1,33
Setembro.....	12,81	8,13	5,85	3,29	0,54
Outubro.....	14,66	10,63	4,95	3,66	0,50
Novembro.....	13,81	9,32	5,14	3,23	0,00
Dezembro.....	12,02	7,23	5,05	3,30	0,79
1983					
Janeiro.....	18,80	10,13	5,03	3,38	1,59

FONTE — IBGE.

NOTA — Na semana de referência.

2 — PESQUISA MENSAL DE EMPREGO

2.4 — Distribuição das pessoas de 15 anos ou mais de idade, desocupadas (desempregadas), procurando trabalho, por grupos de idade — 1980/83

2.4.7 — Homens desocupados, procurando trabalho, por grupos de idade, em relação à população economicamente ativa masculina, por grupos de idade — Região Metropolitana do Rio de Janeiro

HOMENS DESOCUPADOS, PROCURANDO TRABALHO, POR GRUPOS DE IDADE (%)

MÊS DA PESQUISA	De 15 a 19 anos	De 20 a 24 anos	De 25 a 29 anos	De 30 a 49 anos	De 50 anos e mais
1980					
Janeiro	21,96	13,72	7,70	2,77	2,00
Fevereiro	22,31	14,40	6,87	2,76	1,90
Março	21,36	13,29	6,90	2,73	1,99
Abril	19,23	12,95	6,02	2,29	1,88
Mai	19,26	13,83	6,01	2,71	1,81
Junho	18,29	13,42	6,99	2,87	2,01
Julho	19,22	14,39	7,16	2,81	1,48
Agosto	17,76	14,76	8,55	2,65	1,24
Setembro	13,51	12,22	6,68	1,94	1,75
Outubro	15,23	12,22	6,84	2,41	1,52
Novembro	15,30	11,29	6,63	2,38	1,73
Dezembro	16,04	11,28	6,48	2,70	1,28
1981					
Janeiro	21,19	13,13	6,63	3,06	1,74
Fevereiro	20,84	12,56	6,54	2,67	2,01
Março	22,60	16,61	7,33	2,79	1,96
Abril	21,59	17,12	7,88	3,22	1,46
Mai	22,13	15,68	7,20	3,48	1,66
Junho	20,80	17,12	8,53	3,34	1,63
Julho	20,03	17,70	9,00	3,10	1,90
Agosto	20,27	16,95	8,41	2,99	1,85
Setembro	19,42	14,49	7,65	2,81	1,76
Outubro	21,69	15,28	8,07	2,93	2,19
Novembro	21,43	15,59	8,03	3,39	1,83
Dezembro	21,72	13,91	7,27	3,51	1,85
1982					
Janeiro	26,35	16,83	8,64	3,43	1,86
Fevereiro	23,69	15,39	7,97	2,91	1,74
Março	23,88	17,03	8,30	2,74	1,82
Abril	18,20	13,08	6,17	2,52	1,69
Mai	17,49	12,71	5,37	2,73	1,22
Junho	15,41	12,01	4,53	2,10	1,67
Julho	14,10	10,95	5,82	2,20	1,01
Agosto	14,94	9,47	6,17	2,02	0,77
Setembro	10,62	9,36	5,39	1,96	1,09
Outubro	12,02	10,27	5,71	2,03	1,53
Novembro	11,21	8,26	3,49	1,76	0,89
Dezembro	8,95	7,29	4,19	1,68	0,56
1983					
Janeiro	15,63	10,39	5,17	2,91	1,08

FONTE — IBGE.
NOTA — Na semana de referência.

2 — PESQUISA MENSAL DE EMPREGO

2.4 — Distribuição das pessoas de 15 anos ou mais de idade, desocupadas (desempregadas), procurando trabalho, por grupos de idade — 1980/83

2.4.8 — Mulheres desocupadas, procurando trabalho, por grupos de idade, em relação à população economicamente ativa feminina, por grupos de idade — Região Metropolitana do Rio de Janeiro

MULHERES DESOCUPADAS, PROCURANDO TRABALHO, POR GRUPOS DE IDADE (%)

MÊS DA PESQUISA	De 15 a 19 anos	De 20 a 24 anos	De 25 a 29 anos	De 30 a 49 anos	De 50 anos e mais
1980					
Janeiro.....	23,91	14,20	8,70	5,07	2,53
Fevereiro.....	21,65	15,16	7,87	4,85	1,12
Março.....	25,89	15,16	9,99	5,60	2,02
Abril.....	25,39	16,06	8,22	4,54	1,48
Maió.....	26,82	16,59	10,19	5,25	1,83
Junho.....	25,71	17,02	8,99	4,86	1,90
Julho.....	25,03	18,33	8,51	5,03	2,83
Agosto.....	23,26	17,52	9,02	5,60	1,56
Setembro.....	20,10	15,51	6,78	4,19	2,10
Outubrc.....	23,17	15,81	6,15	3,86	1,54
Novembro.....	21,08	13,39	7,53	3,63	1,51
Dezembro.....	20,35	12,76	7,31	3,41	1,15
1981					
Janeiro.....	26,73	17,49	9,36	3,96	1,94
Fevereiro.....	31,68	17,37	9,31	4,65	1,49
Março.....	32,89	16,67	10,19	5,15	1,70
Abril.....	28,19	18,35	10,64	4,96	1,22
Maió.....	29,32	17,94	10,58	5,25	1,07
Junho.....	27,48	19,72	10,39	4,43	1,39
Julho.....	29,23	20,50	11,23	4,35	1,15
Agosto.....	30,65	19,95	10,83	4,55	1,79
Setembro.....	26,64	18,83	9,29	4,94	1,96
Outubro.....	23,57	17,71	8,55	4,95	1,79
Novembro.....	28,46	17,36	9,60	5,56	1,18
Dezembro.....	25,20	16,16	9,70	4,29	1,24
1982					
Janeiro.....	34,06	20,04	12,00	5,98	1,32
Fevereiro.....	33,89	19,88	10,52	4,97	1,70
Março.....	28,53	18,65	11,06	5,04	0,56
Abril.....	22,96	15,42	8,12	3,58	0,84
Maió.....	24,28	14,81	8,34	3,83	1,68
Junho.....	23,28	12,72	8,84	3,89	1,23
Julho.....	20,23	13,40	7,45	3,73	0,76
Agosto.....	19,10	11,76	6,14	3,39	0,74
Setembro.....	18,31	10,63	6,00	3,09	1,19
Outubro.....	15,53	9,48	6,06	2,48	0,64
Novembro.....	17,09	10,71	5,15	2,20	0,84
Dezembro.....	13,15	7,76	5,39	2,23	0,86
1983					
Janeiro.....	19,57	11,69	6,65	2,83	1,57

FONTE — IBGE.
NOTA — Na semana de referência.

2 — PESQUISA MENSAL DE EMPREGO

2.4 — Distribuição das pessoas de 15 anos ou mais de idade, desocupadas (desempregadas), procurando trabalho, por grupos de idade — 1980/83

2.4.9 — Homens desocupados, procurando trabalho, por grupos de idade, em relação à população economicamente ativa masculina, por grupos de idade — Região Metropolitana de São Paulo

HOMENS DESOCUPADOS, PROCURANDO TRABALHO, POR GRUPOS DE IDADE (%)

MÊS DA PESQUISA	De 15 a 19 anos	De 20 a 24 anos	De 25 a 29 anos	De 30 a 49 anos	De 50 anos e mais
1980					
Janeiro.....	16,17	8,59	5,14	3,20	2,59
Fevereiro.....	15,44	9,19	5,74	3,03	2,06
Março.....	15,28	9,52	5,10	3,19	2,33
Abril.....	13,29	8,16	4,39	2,76	1,82
Maió.....	13,15	8,31	4,68	2,80	1,83
Junho.....	12,48	7,32	5,13	2,73	1,66
Julho.....	12,07	7,73	5,35	2,45	1,36
Agosto.....	13,00	7,02	4,53	2,85	1,39
Setembro.....	13,24	7,32	4,61	2,38	1,62
Outubro.....	13,86	8,28	3,26	2,36	1,05
Novembro.....	14,42	7,65	4,23	2,37	1,22
Dezembro.....	11,66	6,28	3,79	2,45	1,54
1981					
Janeiro.....	19,01	10,21	4,92	3,35	1,54
Fevereiro.....	18,81	10,56	5,73	3,18	2,00
Março.....	18,60	10,01	5,65	3,19	2,22
Abril.....	17,67	12,48	8,22	3,32	1,98
Maió.....	18,72	11,35	7,00	3,58	1,70
Junho.....	18,42	10,53	6,37	3,19	2,67
Julho.....	18,76	11,60	7,39	3,78	2,01
Agosto.....	18,15	11,98	7,25	3,92	2,92
Setembro.....	15,46	11,36	6,30	4,22	3,06
Outubro.....	16,53	10,15	5,72	4,15	2,02
Novembro.....	16,77	11,24	6,51	4,12	1,79
Dezembro.....	15,48	9,08	5,51	3,80	1,41
1982					
Janeiro.....	21,96	12,58	7,88	4,29	2,92
Fevereiro.....	19,82	11,13	6,46	3,32	2,34
Março.....	17,43	12,20	5,24	3,85	2,24
Abril.....	14,58	10,41	4,19	3,04	1,56
Maió.....	11,58	7,93	4,36	2,80	2,10
Junho.....	11,15	7,91	4,59	2,72	2,37
Julho.....	11,51	9,01	5,35	2,77	1,08
Agosto.....	11,86	8,57	5,45	3,15	2,20
Setembro.....	12,17	8,09	5,34	3,46	2,66
Outubro.....	10,40	7,09	4,71	2,94	2,44
Novembro.....	10,07	7,52	3,92	2,68	1,67
Dezembro.....	7,28	7,72	3,52	2,53	1,34
1983					
Janeiro.....	15,30	10,07	5,22	3,58	1,77

FONTE — IBGE.

NOTA — Na semana de referência.

2 — PESQUISA MENSAL DE EMPREGO

2.4 — Distribuição das pessoas de 15 anos ou mais de idade, desocupadas (desempregadas), procurando trabalho, por grupos de idade — 1980/83

2.4.10 — Mulheres desocupadas, procurando trabalho, por grupos de idade, em relação à população economicamente ativa feminina, por grupos de idade — Região Metropolitana de São Paulo

MULHERES DESOCUPADAS, PROCURANDO TRABALHO, POR GRUPOS DE IDADE (%)

MÊS DA PESQUISA	De 15 a 19 anos	De 20 a 24 anos	De 25 a 29 anos	De 30 a 49 anos	De 50 anos e mais
1980					
Janeiro.....	17,67	10,11	6,67	3,52	2,65
Fevereiro.....	17,24	8,72	6,16	3,59	3,37
Março.....	16,89	8,50	4,63	3,97	2,11
Abril.....	14,81	8,12	4,19	3,81	1,49
Maió.....	14,08	8,71	5,83	3,95	1,62
Junho.....	13,98	7,12	4,99	3,19	1,29
Julho.....	12,61	7,72	5,44	2,82	1,04
Agosto.....	12,27	8,16	4,25	2,58	0,64
Setembro.....	14,29	6,93	4,57	3,36	1,00
Outubro.....	13,65	7,22	4,36	2,86	1,00
Novembro.....	11,12	7,11	4,23	3,08	0,80
Dezembro.....	7,97	5,50	3,43	2,77	1,47
1981					
Janeiro.....	18,38	10,55	7,03	3,81	1,55
Fevereiro.....	20,67	10,16	6,16	4,41	1,91
Março.....	20,40	10,77	5,90	4,96	1,80
Abril.....	19,04	10,63	5,03	5,18	1,97
Maió.....	17,54	9,76	5,05	3,88	2,44
Junho.....	17,45	10,49	5,80	4,28	0,98
Julho.....	16,85	10,24	6,40	3,72	2,24
Agosto.....	19,98	11,18	6,81	3,59	2,03
Setembro.....	18,69	10,73	5,28	3,34	1,78
Outubro.....	16,06	10,13	5,34	3,30	2,13
Novembro.....	13,96	10,59	5,53	3,97	1,93
Dezembro.....	10,95	8,73	4,66	3,17	1,15
1982					
Janeiro.....	23,57	13,22	6,57	4,38	2,06
Fevereiro.....	22,99	13,28	6,54	3,43	1,45
Março.....	22,56	11,28	8,40	4,50	2,42
Abril.....	19,18	8,57	7,40	3,27	0,28
Maió.....	13,10	8,31	5,66	3,26	1,04
Junho.....	12,99	6,19	5,71	3,28	0,26
Julho.....	13,29	7,65	5,52	2,82	1,07
Agosto.....	14,25	8,13	5,07	3,24	1,27
Setembro.....	13,16	6,61	4,56	3,24	1,26
Outubro.....	10,81	5,98	4,42	3,32	1,46
Novembro.....	10,23	5,93	3,97	2,44	1,26
Dezembro.....	6,70	3,52	3,16	1,62	0,79
1983					
Janeiro.....	18,55	8,33	5,21	3,55	1,10

FONTE — IBGE.
NOTA — Na semana de referência.

2 — PESQUISA MENSAL DE EMPREGO

2.4 — Distribuição das pessoas de 15 anos ou mais de idade, desocupadas (desempregadas), procurando trabalho, por grupos de idade — 1980/83

2.4.11 — Homens desocupados, procurando trabalho, por grupos de idade, em relação à população economicamente ativa masculina, por grupos de idade — Região Metropolitana de Porto Alegre

HOMENS DESOCUPADOS, PROCURANDO TRABALHO, POR GRUPOS DE IDADE (%)

MÊS DA PESQUISA	De 15 a 19 anos	De 20 a 24 anos	De 25 a 29 anos	De 30 a 49 anos	De 50 anos e mais
1980					
Janeiro.....	—	—	—	—	—
Fevereiro.....	—	—	—	—	—
Março.....	—	—	—	—	—
Abril.....	13,07	6,16	4,16	1,71	1,31
Maió.....	10,88	5,44	4,68	1,42	1,42
Junho.....	12,41	6,68	3,04	2,20	2,30
Julho.....	11,44	6,66	3,00	2,09	1,84
Agosto.....	11,77	5,95	2,48	2,24	1,65
Setembro.....	12,95	8,17	2,35	2,09	0,74
Outubro.....	8,87	6,95	4,05	1,48	1,19
Novembro.....	8,02	6,96	2,60	1,86	1,33
Dezembro.....	9,05	6,95	2,41	1,61	0,92
1981					
Janeiro.....	11,97	7,83	4,14	1,62	1,51
Fevereiro.....	14,33	8,99	4,27	2,88	1,44
Março.....	15,44	9,23	4,99	3,00	1,64
Abril.....	13,36	9,44	4,12	2,86	1,01
Maió.....	16,79	8,14	4,19	2,75	2,09
Junho.....	17,19	8,66	4,26	2,52	1,17
Julho.....	14,58	10,17	5,20	2,30	1,05
Agosto.....	14,73	10,88	4,38	2,61	1,65
Setembro.....	12,85	9,99	3,69	2,09	1,85
Outubro.....	10,93	9,07	5,62	2,23	1,10
Novembro.....	10,82	8,13	4,81	2,12	0,75
Dezembro.....	12,69	6,36	3,90	1,92	1,10
1982					
Janeiro.....	17,07	10,39	4,79	2,86	1,70
Fevereiro.....	16,53	9,06	4,84	2,43	1,63
Março.....	14,64	7,84	4,47	2,48	1,02
Abril.....	12,18	8,22	4,98	2,54	2,55
Maió.....	11,95	7,34	3,55	1,90	1,90
Junho.....	10,53	6,77	3,65	1,69	1,97
Julho.....	13,96	6,83	4,96	2,63	1,66
Agosto.....	13,51	7,98	5,36	2,27	1,84
Setembro.....	12,08	6,32	3,19	2,49	1,35
Outubro.....	11,72	6,88	3,55	2,17	1,48
Novembro.....	9,23	6,07	3,03	1,87	0,81
Dezembro.....	9,67	6,71	3,88	1,61	0,29
1983					
Janeiro.....	13,84	8,33	4,26	2,56	0,97

FONTE — IBGE.

NOTA — Na semana de referência.

2 — PESQUISA MENSAL DE EMPREGO

2.4 — Distribuição das pessoas de 15 anos ou mais de idade, desocupadas (desempregadas), procurando trabalho, por grupos de idade — 1980/83

2.4.12 — Mulheres desocupadas, procurando trabalho, por grupos de idade, em relação à população economicamente ativa feminina, por grupos de idade — Região Metropolitana de Porto Alegre

MULHERES DESOCUPADAS, PROCURANDO TRABALHO, POR GRUPOS DE IDADE (%)

MÊS DA PESQUISA	De 15 a 19 anos	De 20 a 24 anos	De 25 a 29 anos	De 30 a 49 anos	De 50 anos e mais
1980					
Janeiro.....	—	—	—	—	—
Fevereiro.....	—	—	—	—	—
Março.....	—	—	—	—	—
Abril.....	13,67	7,18	5,56	2,75	0,77
Maió.....	16,29	9,50	3,90	2,87	0,93
Junho.....	15,74	8,82	4,79	3,00	0,72
Julho.....	14,58	8,64	4,70	3,77	0,76
Agosto.....	13,50	9,16	5,05	4,24	1,27
Setembro.....	14,34	7,42	3,21	3,29	1,01
Outubro.....	13,55	8,44	4,84	3,18	0,24
Novembro.....	11,44	6,56	4,47	2,94	0,47
Dezembro.....	15,00	6,31	3,89	1,79	0,52
1981					
Janeiro.....	14,32	7,66	6,83	2,41	1,09
Fevereiro.....	17,70	11,54	7,69	3,17	1,16
Março.....	22,13	12,97	5,50	4,50	0,83
Abril.....	21,11	13,20	7,01	4,25	1,25
Maió.....	21,52	9,94	8,43	3,13	1,78
Junho.....	17,98	10,53	6,20	2,82	1,20
Julho.....	20,35	9,62	7,69	2,70	0,75
Agosto.....	20,57	10,90	9,89	3,20	0,46
Setembro.....	19,52	10,27	6,88	3,17	1,87
Outubro.....	15,28	8,55	5,84	3,03	0,48
Novembro.....	16,02	8,55	5,21	3,32	1,00
Dezembro.....	12,06	6,91	3,71	2,19	1,95
1982					
Janeiro.....	16,76	9,32	5,64	3,77	0,80
Fevereiro.....	21,13	13,19	7,60	3,37	1,47
Março.....	20,89	15,81	5,44	3,16	1,25
Abril.....	17,94	14,47	4,77	3,27	1,76
Maió.....	15,94	9,46	5,90	3,85	2,12
Junho.....	13,96	9,56	6,29	3,21	1,06
Julho.....	12,26	8,57	5,02	2,93	1,50
Agosto.....	14,84	10,90	6,18	2,80	0,63
Setembro.....	15,62	9,43	4,78	3,15	1,94
Outubro.....	11,49	8,43	5,96	2,60	1,10
Novembro.....	13,30	8,01	5,16	2,38	1,50
Dezembro.....	10,45	5,00	3,63	1,59	0,46
1983					
Janeiro.....	16,00	10,28	4,68	3,49	0,71

FONTE — IBGE.

NOTA — Na semana de referência.

2 — PESQUISA MENSAL DE EMPREGO

2.5 — Chefes de unidades domiciliares, de 15 anos ou mais de idade, procurando trabalho, em relação às pessoas procurando trabalho, por Regiões Metropolitanas — 1980/83

MÊS DA PESQUISA	CHEFES DE UNIDADES DOMICILIARES, PROCURANDO TRABALHO POR REGIÕES METROPOLITANAS (%)					
	Recife	Salvador	Belo Horizonte	Rio de Janeiro	São Paulo	Porto Alegre
1980						
Janeiro.....	—	—	—	18,30	19,48	—
Fevereiro.....	—	—	—	18,86	19,69	—
Março.....	—	—	—	17,26	19,84	—
Abril.....	—	—	16,58	15,71	18,95	18,66
Maió.....	—	—	17,64	15,44	19,65	17,27
Junho.....	22,46	22,22	15,59	16,40	20,83	20,60
Julho.....	20,00	18,34	17,30	14,73	19,70	18,54
Agosto.....	16,97	21,57	16,49	13,35	21,10	22,12
Setembro.....	18,13	21,91	16,03	16,28	19,04	17,44
Outubro.....	19,46	22,45	17,10	15,92	18,83	17,87
Novembro.....	17,07	25,07	14,22	16,55	19,83	21,66
Dezembro.....	22,75	22,87	16,16	17,85	22,27	18,69
1981						
Janeiro.....	18,83	19,71	14,22	15,84	18,39	17,45
Fevereiro.....	17,89	17,41	15,13	14,70	19,34	19,67
Março.....	18,21	17,24	14,81	15,99	15,99	19,33
Abril.....	16,05	17,45	16,28	14,79	20,29	18,32
Maió.....	14,88	16,52	14,25	14,87	20,62	19,70
Junho.....	19,12	17,22	16,07	14,78	18,88	18,62
Julho.....	17,28	18,06	15,97	13,90	22,11	16,29
Agosto.....	16,85	19,65	16,96	14,13	20,38	16,86
Setembro.....	18,69	18,73	14,27	13,89	24,25	17,40
Outubro.....	17,61	19,01	17,22	14,79	23,12	20,90
Novembro.....	20,21	20,00	15,55	14,66	23,34	17,22
Dezembro.....	19,27	17,10	15,61	16,08	22,14	18,68
1982						
Janeiro.....	17,12	18,60	15,76	13,96	19,47	17,86
Fevereiro.....	17,86	17,15	14,03	13,78	18,21	15,53
Março.....	17,44	19,74	17,26	13,66	18,25	19,00
Abril.....	18,06	21,68	16,76	17,16	19,32	23,97
Maió.....	18,17	21,45	16,92	15,85	24,36	22,66
Junho.....	21,04	24,36	17,91	17,28	24,12	21,64
Julho.....	20,67	21,01	19,47	17,45	23,95	23,20
Agosto.....	20,91	21,19	20,00	15,93	23,76	21,39
Setembro.....	20,67	19,89	20,17	16,36	26,66	19,37
Outubro.....	17,86	24,18	20,36	17,58	29,78	19,50
Novembro.....	22,37	21,41	19,38	18,21	27,43	19,77
Dezembro.....	21,76	20,76	23,43	20,37	29,41	24,50
1983						
Janeiro.....	21,43	20,33	22,29	21,56	26,46	23,21

FONTE — IBGE.

NOTA — Na semana de referência.

2 — PESQUISA MENSAL DE EMPREGO

2.6 — Pessoas economicamente ativas, de 15 anos ou mais de idade, em relação às pessoas de 15 anos ou mais de idade, por Regiões Metropolitanas — 1980/83

PESSOAS ECONOMICAMENTE ATIVAS, POR REGIÕES METROPOLITANAS (%)

MÊS DA PESQUISA	Recife	Salvador	Belo Horizonte	Rio de Janeiro	São Paulo	Porto Alegre
1980						
Janeiro.....	—	—	—	55,93	61,68	—
Fevereiro.....	—	—	—	55,28	61,06	—
Março.....	—	—	—	55,01	61,19	—
Abril.....	—	—	58,62	54,37	60,65	60,56
Maió.....	—	—	61,87	58,63	63,35	64,32
Junho.....	56,28	61,22	62,03	58,66	63,73	64,03
Julho.....	56,61	63,49	61,94	58,74	63,95	63,65
Agosto.....	56,78	63,18	62,07	59,04	64,17	64,22
Setembro.....	56,58	63,90	62,05	59,22	64,67	64,77
Outubro.....	56,68	64,61	62,40	59,99	64,57	64,99
Novembro.....	56,69	64,53	62,49	60,03	64,23	65,19
Dezembro.....	56,68	64,24	61,96	59,84	62,94	64,51
1981						
Janeiro.....	57,19	63,18	62,87	59,31	63,22	64,07
Fevereiro.....	57,73	63,86	64,01	59,19	62,85	64,12
Março.....	57,80	63,59	63,79	59,05	63,16	63,77
Abril.....	57,87	64,63	63,89	59,78	63,77	64,12
Maió.....	57,59	64,16	63,40	59,84	63,63	63,71
Junho.....	57,18	64,25	63,50	60,08	63,63	63,43
Julho.....	57,38	64,72	64,42	60,35	63,24	63,53
Agosto.....	58,11	64,98	64,32	60,39	63,32	63,89
Setembro.....	57,59	65,42	64,34	60,53	62,65	64,09
Outubro.....	58,05	64,72	64,33	60,55	62,82	64,73
Novembro.....	58,55	64,88	64,04	60,46	62,80	65,30
Dezembro.....	57,27	65,27	63,03	60,07	61,69	64,26
1982						
Janeiro.....	57,70	64,40	62,98	60,22	62,43	64,02
Fevereiro.....	57,04	62,62	63,02	59,92	62,40	62,68
Março.....	57,26	63,38	63,62	59,94	63,09	63,60
Abril.....	57,06	63,36	62,97	60,74	62,42	63,88
Maió.....	56,88	64,46	63,86	61,44	63,15	64,37
Junho.....	57,37	63,52	64,43	61,54	63,01	64,57
Julho.....	57,46	63,43	63,67	61,29	62,95	64,17
Agosto.....	57,79	63,84	63,57	61,13	62,48	65,45
Setembro.....	57,57	63,30	63,36	61,05	62,80	65,34
Outubro.....	58,11	63,24	63,49	60,72	62,50	65,43
Novembro.....	58,34	63,21	63,01	60,95	62,44	65,08
Dezembro.....	57,61	62,49	61,87	60,26	61,51	64,22
1983						
Janeiro.....	57,23	62,43	62,46	60,24	61,77	63,66

FONTE — IBGE

NOTA — Na semana de referência.

2 — PESQUISA MENSAL DE EMPREGO

2.7 — Distribuição das pessoas de 15 anos ou mais de idade, ocupadas, que trabalharam efetivamente 40 horas ou mais na semana de referência, com rendimento de todos os trabalhos, auferido no mês de referência, inferior a um salário mínimo regional, em relação à população ocupada, por Regiões Metropolitanas — 1982/83

MÊS DA PESQUISA	PESSOAS DE 15 ANOS OU MAIS DE IDADE, OCUPADAS, QUE TRABALHARAM EFETIVAMENTE 40 HORAS OU MAIS NA SEMANA, POR REGIÕES METROPOLITANAS (%)					
	Recife	Salvador	Belo Horizonte	Rio de Janeiro	São Paulo	Porto Alegre
1982						
Maio.....	12,63	13,19	10,60	6,59	3,95	4,01
Junho.....	15,20	16,91	15,42	10,29	9,02	7,63
Julho.....	13,46	13,73	12,59	9,25	6,50	5,54
Agosto.....	13,52	13,40	11,81	8,68	6,00	5,52
Setembro.....	12,88	12,71	10,76	7,66	5,34	4,90
Outubro.....	12,11	11,52	9,89	7,18	4,93	4,13
Novembro.....	11,50	10,83	9,89	6,65	3,88	3,92
Dezembro.....	16,01	17,17	14,06	10,25	7,19	6,19
1983						
Janeiro.....	13,80	16,81	10,90	8,49	5,14	4,48

FONTE — IBGE.

2 — PESQUISA MENSAL DE EMPREGO

2.8 — Distribuição das pessoas de 15 anos ou mais de idade, ocupadas, que trabalharam efetivamente 40 horas ou mais na semana de referência, com rendimento de todos os trabalhos, auferido no mês de referência, inferior a dois salários mínimos regionais, em relação a população ocupada por Regiões Metropolitanas — 1982/83

MÊS DA PESQUISA	PESSOAS DE 15 ANOS OU MAIS DE IDADE, OCUPADAS, QUE TRABALHARAM EFETIVAMENTE 40 HORAS OU MAIS POR SEMANA, POR REGIÕES METROPOLITANAS (%)					
	Recife	Salvador	Belo Horizonte	Rio de Janeiro	São Paulo	Porto Alegre
1982						
Maio.....	37,69	37,95	34,84	30,87	26,13	28,04
Junho.....	38,25	38,57	39,50	36,88	34,11	37,63
Julho.....	37,55	39,67	38,96	37,20	34,33	36,56
Agosto.....	38,62	38,22	40,77	37,03	32,96	34,08
Setembro.....	36,91	36,52	36,45	33,65	28,69	28,88
Outubro.....	34,43	33,06	33,73	30,40	27,00	27,04
Novembro.....	31,17	31,03	31,17	28,38	22,61	21,85
Dezembro.....	36,64	39,80	34,20	34,96	28,84	30,03
1983						
Janeiro.....	34,94	41,07	33,25	31,07	23,46	23,26

FONTE — IBGE.

2 — PESQUISA MENSAL DE EMPREGO

2.9 — Distribuição das pessoas de 15 anos ou mais de idade, ocupadas, que trabalharam efetivamente 40 horas ou mais na semana de referência, com rendimento de todos os trabalhos, auferido no mês de referência, inferior a três salários mínimos regionais, em relação à população ocupada, por Regiões Metropolitanas — 1982/83

PESSOAS DE 15 ANOS OU MAIS DE IDADE, OCUPADAS, QUE TRABALHARAM EFETIVAMENTE 40 HORAS OU MAIS NA SEMANA, POR REGIÕES METROPOLITANAS (%)

MÊS DA PESQUISA	Recife	Salvador	Belo Horizonte	Rio de Janeiro	São Paulo	Porto Alegre
1982						
Maio.....	48,39	48,86	46,51	45,65	43,19	45,46
Junho.....	47,32	48,88	46,07	45,54	45,60	48,60
Julho.....	47,32	51,36	47,04	47,30	47,65	49,32
Agosto.....	48,87	51,05	48,99	47,65	46,56	47,62
Setembro.....	47,18	49,19	43,74	44,14	41,88	41,10
Outubro.....	45,18	46,60	41,93	40,70	39,73	39,06
Novembro.....	42,23	44,44	39,13	38,42	34,22	32,70
Dezembro.....	44,42	50,29	41,08	45,60	41,08	43,24
1983						
Janeiro.....	45,38	52,32	43,44	43,82	37,10	38,61

FONTE — IBGE.

2 — PESQUISA MENSAL DE EMPREGO

2.10 — Pessoas de 15 anos ou mais de idade, ocupadas na Indústria de Transformação, em relação à população ocupada, por Regiões Metropolitanas — 1980/83

MÊS DA PESQUISA	REGIÕES METROPOLITANAS (%)					
	Recife	Salvador	Belo Horizonte	Rio de Janeiro	São Paulo	Porto Alegre
1980						
Janeiro.....	—	—	—	17,98	35,77	—
Fevereiro.....	—	—	—	18,51	37,09	—
Março.....	—	—	—	19,43	38,10	—
Abril.....	—	—	19,44	18,98	37,34	25,78
Maió.....	—	—	18,98	18,27	37,40	25,60
Junho.....	15,71	14,54	20,13	18,08	37,80	25,48
Julho.....	15,48	14,38	20,40	18,12	38,32	25,17
Agosto.....	16,06	14,62	19,87	17,95	38,72	25,47
Setembro.....	16,56	14,32	19,83	17,97	38,44	25,42
Outubro.....	16,73	14,68	19,70	18,53	37,62	25,39
Novembro.....	17,37	14,94	19,53	18,19	37,71	26,00
Dezembro.....	16,76	15,48	19,81	18,25	37,21	25,46
1981						
Janeiro.....	17,46	15,73	20,27	18,93	37,93	26,45
Fevereiro.....	16,22	16,29	19,17	18,38	37,99	26,97
Março.....	16,23	15,58	19,66	18,58	37,39	25,83
Abril.....	15,64	15,04	18,83	18,50	36,54	25,21
Maió.....	15,01	14,85	18,61	17,86	36,14	24,51
Junho.....	15,29	14,04	18,60	18,06	36,29	23,96
Julho.....	14,57	14,44	18,40	17,90	36,26	23,54
Agosto.....	15,11	14,74	18,80	17,61	36,04	23,07
Setembro.....	15,32	14,82	17,91	17,60	35,19	23,05
Outubro.....	15,26	14,47	18,07	17,65	34,19	22,49
Novembro.....	15,81	14,25	17,06	17,72	33,55	23,19
Dezembro.....	15,10	13,27	17,39	18,12	32,86	22,90
1982						
Janeiro.....	14,85	12,96	17,99	18,08	34,42	23,99
Fevereiro.....	14,60	13,51	18,24	17,81	34,01	25,07
Março.....	14,27	13,14	18,89	17,47	34,33	24,80
Abril.....	14,00	13,45	18,54	16,78	34,48	25,82
Maió.....	15,13	13,07	18,07	17,23	34,90	25,83
Junho.....	15,25	14,22	18,12	17,11	34,46	25,34
Julho.....	15,31	13,37	17,63	16,83	34,55	24,86
Agosto.....	15,76	12,72	17,45	17,15	34,35	24,53
Setembro.....	15,52	12,83	17,48	17,71	34,40	25,19
Outubro.....	14,66	12,83	16,82	17,17	34,01	25,14
Novembro.....	14,35	13,39	16,75	17,43	33,48	24,54
Dezembro.....	14,65	13,58	16,26	17,56	33,40	24,08
1983						
Janeiro.....	14,41	13,88	16,92	16,77	33,51	24,40

FONTE — IBGE.
 NOTA — Na semana de referência.

2 — PESQUISA MENSAL DE EMPREGO

2.11 — Pessoas de 15 anos ou mais de idade, ocupadas na Construção Civil, em relação à população ocupada, por Regiões Metropolitanas — 1980/83

REGIÕES METROPOLITANAS (%)

MÊS DA PESQUISA	Recife	Salvador	Belo Horizonte	Rio de Janeiro	São Paulo	Porto Alegre
1980						
Janeiro.....	—	—	—	7,25	6,05	—
Fevereiro.....	—	—	—	6,79	5,81	—
Março.....	—	—	—	7,90	5,79	—
Abril.....	—	—	12,66	8,39	5,85	7,23
Maio.....	—	—	12,57	8,14	5,50	7,35
Junho.....	7,73	11,26	12,13	8,48	5,42	7,79
Julho.....	7,68	10,69	12,09	8,30	5,59	8,30
Agosto.....	7,68	10,53	11,92	8,43	5,54	8,14
Setembro.....	7,67	11,05	12,29	8,37	5,92	8,47
Outubro.....	8,22	11,00	12,20	8,12	6,26	8,91
Novembro.....	8,43	10,92	12,22	8,30	6,11	8,65
Dezembro.....	8,97	10,77	12,41	8,16	6,30	8,05
1981						
Janeiro.....	7,88	10,72	11,94	7,92	6,18	6,98
Fevereiro.....	8,79	10,35	12,14	8,07	6,21	7,16
Março.....	8,92	10,02	12,39	7,94	6,34	7,43
Abril.....	9,13	10,50	11,80	8,38	6,06	7,19
Maio.....	8,77	10,27	12,80	8,22	6,00	6,78
Junho.....	8,43	10,79	11,99	8,64	5,98	7,09
Julho.....	8,32	10,85	12,08	8,68	6,45	7,32
Agosto.....	7,82	10,36	12,72	8,61	6,50	7,51
Setembro.....	7,69	10,64	12,39	8,56	6,85	7,50
Outubro.....	8,23	10,58	12,13	8,46	6,93	7,22
Novembro.....	8,38	10,74	11,39	8,59	6,61	6,80
Dezembro.....	8,48	10,54	11,47	8,46	6,53	7,12
1982						
Janeiro.....	9,09	10,46	12,06	8,22	6,53	7,35
Fevereiro.....	9,88	10,61	12,16	8,70	6,75	6,74
Março.....	10,09	10,91	11,69	8,59	7,40	6,96
Abril.....	9,19	11,11	12,44	8,59	7,34	8,05
Maio.....	9,18	12,39	12,51	8,68	7,02	9,73
Junho.....	8,57	12,32	12,25	8,73	7,43	10,16
Julho.....	8,08	12,37	12,58	9,08	7,40	10,14
Agosto.....	8,31	12,48	12,28	9,35	7,42	9,51
Setembro.....	7,90	12,35	12,57	9,14	7,49	9,13
Outubro.....	8,51	12,24	12,42	8,83	7,36	9,08
Novembro.....	8,31	11,39	12,13	9,03	7,54	8,89
Dezembro.....	7,93	11,36	11,44	8,96	7,73	8,96
1983						
Janeiro.....	7,82	11,79	10,51	8,75	7,68	9,66

FONTE — IBGE.

NOTA — Na semana de referência.

2 — PESQUISA MENSAL DE EMPREGO

2.12 — Pessoas de 15 anos ou mais de idade, ocupadas no Comércio, em relação à população ocupada, por Regiões Metropolitanas — 1980/83

MÊS DA PESQUISA	REGIÕES METROPOLITANAS (%)					
	Recife	Salvador	Belo Horizonte	Rio de Janeiro	São Paulo	Porto Alegre
1980						
Janeiro.....	—	—	—	14,11	13,18	—
Fevereiro.....	—	—	—	13,13	12,87	—
Março.....	—	—	—	12,57	11,83	—
Abril.....	—	—	12,62	12,66	12,27	13,60
Maió.....	—	—	12,61	12,90	12,45	13,16
Junho.....	17,67	16,97	12,74	13,16	12,21	14,21
Julho.....	19,03	16,10	13,12	13,16	12,15	14,30
Agosto.....	19,79	16,60	12,49	12,90	11,84	13,73
Setembro.....	19,72	15,90	12,05	13,06	11,95	13,47
Outubro.....	19,23	15,09	12,16	13,27	12,35	13,81
Novembro.....	18,87	14,99	11,83	13,11	12,48	14,23
Dezembro.....	18,30	15,23	12,56	13,32	12,59	14,67
1981						
Janeiro.....	19,06	15,60	12,38	12,88	12,06	14,00
Fevereiro.....	19,18	15,72	11,97	13,09	12,12	14,03
Março.....	18,96	15,95	11,92	12,82	11,98	14,16
Abril.....	19,01	15,74	12,10	12,56	12,56	14,64
Maió.....	19,71	15,69	12,09	12,52	12,62	14,73
Junho.....	19,17	16,23	12,36	12,36	12,40	14,87
Julho.....	19,11	15,65	12,77	12,54	12,60	15,03
Agosto.....	18,66	15,21	11,72	12,41	12,38	14,12
Setembro.....	18,57	15,24	11,95	12,75	12,27	13,65
Outubro.....	17,26	16,00	12,43	12,97	12,87	13,88
Novembro.....	17,62	15,14	12,64	13,35	13,05	14,37
Dezembro.....	17,54	16,69	12,82	13,40	13,30	14,67
1982						
Janeiro.....	17,26	16,62	12,27	12,79	13,08	14,89
Fevereiro.....	17,80	17,16	12,17	12,13	12,86	14,22
Março.....	17,39	16,30	12,53	12,06	12,83	13,61
Abril.....	17,20	16,33	11,81	12,42	12,61	13,19
Maió.....	16,66	15,58	11,52	12,11	13,05	13,47
Junho.....	16,65	14,83	11,77	12,69	12,49	13,43
Julho.....	17,12	14,91	11,94	12,70	12,48	13,05
Agosto.....	16,94	14,58	12,14	12,77	12,06	13,28
Setembro.....	17,47	14,85	12,29	12,69	11,88	13,23
Outubro.....	17,96	14,99	12,29	12,86	12,17	13,35
Novembro.....	17,67	16,09	12,39	12,78	13,06	13,71
Dezembro.....	17,00	16,12	12,30	13,25	13,44	13,86
1983						
Janeiro.....	16,77	15,18	12,96	13,35	13,05	13,66

FONTE — IBGE.

NOTA — Na semana de referência.

2 — PESQUISA MENSAL DE EMPREGO

2.13 — Pessoas de 15 anos ou mais de idade, ocupadas em Serviços, em relação à população ocupada, por Regiões Metropolitanas — 1980/83

MÊS DA PESQUISA	REGIÕES METROPOLITANAS (%)					
	Recife	Salvador	Belo Horizonte	Rio de Janeiro	São Paulo	Porto Alegre
1980						
Janeiro	—	—	—	51,85	42,20	—
Fevereiro.....	—	—	—	52,90	40,64	—
Março	—	—	—	51,56	39,84	—
Abril.....	—	—	49,12	51,18	40,00	45,27
Maió.....	—	—	49,69	52,12	40,28	45,95
Junho.....	46,34	50,10	49,57	51,36	40,58	44,66
Julho.....	45,34	51,69	50,13	51,42	39,75	44,62
Agosto.....	45,38	50,52	50,31	51,61	39,51	44,79
Setembro	45,73	50,12	49,98	51,51	39,44	44,02
Outubro	45,46	51,34	50,68	51,27	39,66	43,25
Novembro.....	44,82	51,58	50,85	51,71	40,01	42,72
Dezembro.....	44,49	50,87	49,56	51,57	39,84	43,03
1981						
Janeiro	43,45	50,27	49,74	51,33	39,74	43,13
Fevereiro.....	43,26	49,96	51,07	51,08	39,69	42,72
Março	43,59	49,99	50,69	51,73	40,49	43,86
Abril.....	44,17	50,66	51,34	51,90	40,89	44,07
Maió.....	44,37	51,29	50,46	52,66	41,23	45,24
Junho.....	45,66	51,15	50,77	52,23	41,25	44,94
Julho.....	46,13	50,95	50,74	52,15	40,32	44,86
Agosto.....	46,37	51,87	51,31	52,86	40,92	45,69
Setembro	46,19	51,33	51,62	52,17	41,63	46,05
Outubro.....	46,51	51,38	51,07	52,19	41,75	47,17
Novembro.....	45,08	51,65	52,19	51,36	42,54	46,27
Dezembro.....	45,55	51,67	51,63	51,24	43,05	45,53
1982						
Janeiro	44,84	51,72	51,39	52,12	41,74	44,15
Fevereiro.....	44,10	50,35	51,13	51,75	42,18	44,59
Março	45,38	50,92	50,26	52,53	41,47	45,51
Abril.....	46,13	50,17	50,66	52,77	41,27	43,92
Maió.....	45,07	50,17	50,67	52,30	41,01	42,53
Junho.....	45,86	50,09	51,09	51,84	41,51	42,54
Julho.....	45,85	50,02	50,51	52,16	41,27	43,09
Agosto.....	45,45	50,67	51,22	51,96	41,96	43,87
Setembro	45,68	50,18	50,59	51,61	42,06	43,69
Outubro.....	44,75	50,63	51,44	52,25	42,25	44,05
Novembro.....	46,17	50,05	51,59	51,62	41,80	43,98
Dezembro.....	46,33	49,32	52,09	51,23	41,08	43,93
1983						
Janeiro	47,15	49,84	51,64	52,12	41,55	42,69

FONTE — IBGE.
NOTA — Na semana de referência.

2 — PESQUISA MENSAL DE EMPREGO

2.14 — Pessoas de 15 anos ou mais de idade, ocupadas em outras atividades, em relação à população ocupada, por Regiões Metropolitanas — 1980/83

MÊS DA PESQUISA	REGIÕES METROPOLITANAS (%)					
	Recife	Salvador	Belo Horizonte	Rio de Janeiro	São Paulo	Porto Alegre
1980						
Janeiro.....	—	—	—	8,82	2,79	—
Fevereiro.....	—	—	—	8,67	3,60	—
Março.....	—	—	—	8,54	4,44	—
Abril.....	—	—	6,15	8,79	4,55	8,12
Maió.....	—	—	6,15	8,57	4,36	7,94
Junho.....	12,55	7,13	5,43	8,91	3,99	7,87
Julho.....	12,46	7,14	4,94	9,00	4,18	7,61
Agosto.....	11,09	7,73	5,20	9,10	4,38	7,87
Setembro.....	10,31	8,62	5,85	9,08	4,25	8,62
Outubro.....	10,37	7,90	5,27	8,81	4,11	8,64
Novembro.....	10,50	7,57	5,57	8,68	4,14	8,40
Dezembro.....	11,47	7,65	5,66	8,70	4,06	8,79
1981						
Janeiro.....	12,14	7,68	5,67	8,94	4,08	9,44
Fevereiro.....	12,55	7,67	5,66	9,37	4,00	9,12
Março.....	12,30	8,46	5,36	8,93	3,81	8,72
Abril.....	12,05	8,04	5,93	8,71	3,95	8,89
Maió.....	12,14	7,89	6,04	8,74	4,01	8,74
Junho.....	11,45	7,80	6,28	8,71	4,08	9,13
Julho.....	11,87	8,12	6,01	8,73	4,37	9,25
Agosto.....	12,03	7,80	6,24	8,50	4,17	9,61
Setembro.....	12,21	7,97	6,11	8,92	4,06	9,74
Outubro.....	12,74	7,57	6,29	8,74	4,23	9,24
Novembro.....	13,11	8,22	6,72	8,97	4,26	9,36
Dezembro.....	13,33	7,82	6,69	8,78	4,26	9,79
1982						
Janeiro.....	13,97	8,24	6,30	8,78	4,24	9,61
Fevereiro.....	13,62	8,36	6,29	9,59	4,17	9,36
Março.....	12,83	8,69	6,58	9,36	3,90	9,10
Abril.....	13,46	8,94	6,54	9,43	4,30	9,01
Maió.....	13,75	8,81	7,20	9,67	4,01	8,43
Junho.....	13,68	8,54	6,77	9,62	4,11	8,53
Julho.....	13,64	9,32	7,32	9,21	4,27	8,86
Agosto.....	13,54	9,55	6,91	8,77	4,30	8,81
Setembro.....	13,42	9,78	7,07	8,84	4,15	8,75
Outubro.....	14,12	9,30	7,04	8,89	4,20	8,38
Novembro.....	13,50	9,08	7,13	9,14	4,13	8,87
Dezembro.....	14,09	9,62	7,91	9,00	4,35	9,17
1983						
Janeiro.....	13,85	9,32	7,96	9,01	4,21	9,59

FONTE — IBGE

NOTA — Na semana de referência.

2 — PESQUISA MENSAL DE EMPREGO

2.15 — Conta própria, de 15 anos ou mais de idade, que não receberam rendimento, no mês de referência, em relação à população economicamente ativa, por Regiões Metropolitanas — 1982/83

PESSOAS DE 15 ANOS OU MAIS DE IDADE, OCUPADAS POR CONTA PRÓPRIA, SEM RENDIMENTO NO MÊS DE REFERÊNCIA, POR REGIÕES METROPOLITANAS (%)

MÊS DA PESQUISA	Recife	Salvador	Belo Horizonte	Rio de Janeiro	São Paulo	Porto Alegre
1982						
Maio.....	0,99	0,86	1,74	1,16	0,85	0,97
Junho.....	1,74	0,59	1,79	1,26	0,72	0,79
Julho.....	1,88	0,84	1,78	1,32	0,70	1,15
Agosto.....	2,48	0,87	1,82	1,45	0,84	1,12
Setembro.....	1,93	0,89	1,61	1,43	0,77	1,11
Outubro.....	1,86	0,64	1,67	1,36	0,88	1,21
Novembro.....	2,05	0,53	1,80	1,25	0,63	1,21
Dezembro.....	1,98	0,66	1,71	1,16	0,77	1,44
1983						
Janeiro.....	1,67	0,69	1,77	1,17	0,74	0,99

FONTE — IBGE.

NOTA — Na semana de referência.

2 — PESQUISA MENSAL DE EMPREGO

2.16 — Conta própria, de 15 anos ou mais de idade, que receberam rendimento de todos os trabalhos, no mês de referência, inferior a um salário mínimo regional, em relação à população economicamente ativa, por Regiões Metropolitanas — 1982/83

PESSOAS DE 15 ANOS OU MAIS DE IDADE, OCUPADAS POR CONTA PRÓPRIA, COM RENDIMENTO INFERIOR A UM SALÁRIO MÍNIMO REGIONAL, POR REGIÕES METROPOLITANAS (%)

MÊS DA PESQUISA	Recife	Salvador	Belo Horizonte	Rio de Janeiro	São Paulo	Porto Alegre
1982						
Maio.....	9,98	11,08	7,21	7,06	2,25	4,42
Junho.....	10,82	11,91	9,07	8,79	3,60	6,05
Julho.....	9,68	10,27	9,11	8,04	3,41	5,84
Agosto.....	9,52	10,33	8,39	8,32	3,10	5,53
Setembro.....	9,33	10,38	8,49	7,92	2,86	4,86
Outubro.....	9,42	10,07	8,41	7,38	2,81	4,45
Novembro.....	8,54	9,62	8,01	7,35	2,55	4,57
Dezembro.....	11,27	12,80	9,88	7,99	3,18	5,23
1983						
Janeiro.....	9,50	10,88	8,71	7,19	2,31	4,39

FONTE — IBGE.

NOTA — Na semana de referência.

2 — PESQUISA MENSAL DE EMPREGO

2.17 — Desocupados (desempregados), de 15 anos ou mais de idade, mais os conta própria, de 15 anos ou mais de idade, que não receberam rendimento, no mês de referência, em relação à população economicamente ativa, por Regiões Metropolitanas — 1982/83

PESSOAS DE 15 ANOS OU MAIS DE IDADE, DESOCUPADAS E OCUPADAS POR CONTA PRÓPRIA SEM RENDIMENTO NO MÊS DE REFERÊNCIA, POR REGIÕES METROPOLITANAS (%)

MÊS DA PESQUISA	Recife	Salvador	Belo Horizonte	Rio de Janeiro	São Paulo	Porto Alegre
1982						
Maio.....	8,98	6,61	8,61	8,13	6,25	6,19
Junho.....	9,19	5,91	8,20	7,66	5,97	5,58
Julho.....	9,81	6,83	8,37	7,37	6,13	6,24
Agosto.....	9,47	6,66	8,20	7,04	6,55	6,67
Setembro.....	8,75	6,58	7,37	6,49	6,34	6,12
Outubro.....	8,22	6,02	7,87	6,38	5,78	5,85
Novembro.....	8,22	5,39	7,59	5,76	5,13	5,39
Dezembro.....	6,63	5,12	7,42	5,10	4,38	5,01
1983						
Janeiro.....	8,63	6,30	9,35	7,00	7,27	6,44

FONTE — IBGE.

NOTA — Na semana de referência.

3 — INDICADORES CONJUNTURAIS DA INDÚSTRIA

Notas metodológicas

Tabelas

- 3.1 — Índices da produção industrial, por classes e gêneros de indústria
- 3.2 — Índices da produção industrial, por categoria de uso
- 3.3 — Índices do pessoal ocupado na produção industrial, por classes e gêneros de indústria
- 3.4 — Índices do salário médio nominal do pessoal ocupado na produção industrial, por classes e gêneros de indústria
- 3.5 — Índices do valor da produção nominal, por classes e gêneros de indústria
- 3.6 — Índices da energia elétrica consumida na produção industrial, por classes e gêneros de indústria

Gráficos

- Índices acumulados da produção industrial
- Índices acumulados de 12 meses da produção industrial, pessoal ocupado e do consumo de energia elétrica
- Índices de base fixa da produção industrial
- Índices acumulados de 12 meses de produção industrial, por categoria de uso

Notas metodológicas

O sistema de indicadores conjunturais passa, quinquenalmente, por processo de reformulação a partir das informações estruturais referentes à produção física divulgadas pelos censos industriais. A atual reformulação envolve: a) a atualização do sistema de ponderação (de 1970 para 1975); b) a reavaliação do painel de produtos que compõem o índice atual; e c) a atualização do painel de informantes. As novas séries retroagirão a 1981, dada a necessidade de se dispor de períodos comuns de informação nos dois inquéritos, visando o encadeamento das séries históricas dos mesmos.

Os dados básicos utilizados nos cálculos provêm da *Pesquisa Industrial Mensal* cuja coleta é efetuada junto a 4.524 estabelecimentos, correspondentes à cerca de 1.971 empresas espalhadas por todo o País.

A coleta é feita através dos seguintes questionários:

PRODUÇÃO FÍSICA (P.F.-1) — Neste questionário os estabelecimentos industri-

ais selecionados informam a produção física para uma lista de 667 produtos industriais;

DADOS GERAIS (D.G.-1) — Questionário onde são coletados dados gerais relativos às várias atividades dos estabelecimentos selecionados, tais como:

Valor da Produção, Valor das Vendas, Valor dos Estoques, Pessoal Ocupado na Produção, Salário do Pessoal Ocupado na Produção e Energia Elétrica consumida nas operações industriais.

O indicador de *base fixa* corresponde à razão entre os dados do mês de referência e a média dos meses do ano anterior (e, em seguida, encadeado para o ano base).

O indicador *acumulado* corresponde à razão entre os dados do período do ano civil, compreendido entre janeiro e cada mês indicado, e os do mesmo período do ano anterior.

O indicador *acumulado de 12 meses* corresponde à razão entre os dados dos doze meses até o de referência e os doze meses imediatamente anteriores, envolvendo, portanto, informações dos últimos vinte e quatro meses.

O indicador *mês/mês* corresponde à razão entre os dados do mês de referência e os do mês imediatamente anterior.

O indicador *mensal* corresponde à razão entre os dados do mês de referência e os do mesmo mês do ano anterior.

Os indicadores *mês/mês* e *mensal* da produção industrial são construídos a partir dos indicadores de base fixa.

Os indicadores apresentados nesta publicação são preliminares, estando sujeitos à retificação.

Indicadores da Produção Industrial:

1) — Os indicadores da produção industrial são índices de *quantum* Laspeyres, com fórmula modificada, com ponderação definida em função do Censo Industrial de 1970. Os produtos que compõem o indicador das *Indústrias de Transformação* representam 57,8% do valor da transformação industrial constatada, em 1970, e os das *Indústrias Extrativas*, 82,8%.

2) — Os fatores de ajuste utilizados nos indicadores mensais e mês/mês correspondem à razão entre o número de dias úteis (excluem-se os domingos e feriados nacionais oficiais) dos períodos em comparação.

3) — Compõem os indicadores por categoria de uso apenas os produtos das *Indústrias de Transformação*; os do *setor Extrativo Mineral*, normalmente classificados como intermediários, não foram incorporados.

Outros Indicadores Industriais:

Emprego, salário médio nominal, valor da produção nominal, energia elétrica consumida.

1) — Esses indicadores equivalem, para cada variável, ao relativo simples no período de referência em relação ao período base. Para as *Indústrias de Transformação* os indicadores são o resultado de uma

média ponderada pela participação percentual do gênero no total da classe.

Para o *Indicador Geral (Transformação + Extrativa)* segue-se o mesmo critério, ponderando-se, segundo suas participações relativas.

2) — As informações de salários incluem todos os itens que compõem a folha de pagamento das empresas informantes (13.º salário, férias, horas-extras, gratificações, encargos sociais).

3) — Os informantes que compõem o painel da pesquisa apresentavam, segundo o Censo Industrial de 1970, as seguintes coberturas por variável: pessoal ocupado (33%); salário (42%); valor da produção (50%) e energia elétrica (60%).

4) — As informações utilizadas nos cálculos desses indicadores referem-se ao estabelecimento como um todo, enquanto as da produção física, aos produtos selecionados dentro da linha da produção do estabelecimento.

5) — O conjunto de estabelecimentos é o mesmo que presta informações da produção física, exceto os produtos de açúcar cristal e demerara, melaço e álcool (gêneros: produtos alimentares e química), cujos dados de produção física são do Instituto do Açúcar e do Álcool que não dispõe de informações para as demais variáveis.

Nota — Para informações, dirigir-se à Divisão de Indicadores Econômicos, Rua Equador, 558 sala 421 — Telefone 263-8638.

3 — INDICADORES CONJUNTURAIS DA INDÚSTRIA

3.1 — Índices da produção industrial, por classes e gêneros de indústria — 1982

3.1.1 — Índice acumulado com base em igual período do ano anterior

ÍNDICE ACUMULADO (Base: igual período do ano anterior)

Classes e gêneros de indústria

Indústrias de transformação

PERÍODO	Indústrias de transformação											
	Geral	Extra- tiva mine- ral	Metalúrgica			Mecâ- nica	Mate- rial elé- trico e de comu- nica- ções	Material de transporte			Papel e papêlo	
			Total	Mine- rais não metá- licos	Total			Básica	Total	Auto- veí- culos		Outros
Janeiro	88,28	112,99	87,56	89,72	81,76	81,23	76,11	78,32	85,87	68,86	148,38	92,78
Janeiro-fevereiro	86,13	109,02	85,46	90,08	82,09	81,59	71,15	74,86	76,21	72,11	91,26	94,79
Janeiro-março	91,31	109,40	90,78	92,61	85,99	84,03	76,88	82,62	85,81	83,93	92,75	97,50
Janeiro-abril	93,49	110,60	92,99	95,21	88,64	86,31	78,57	86,87	91,84	91,20	94,20	101,23
Janeiro-maio	95,19	108,47	94,80	97,39	91,32	88,82	79,76	90,31	92,86	91,80	96,77	102,93
Janeiro-junho	96,48	107,96	96,14	98,45	93,36	91,42	80,91	91,66	95,13	93,66	100,52	104,88
Janeiro-julho	97,50	108,86	97,16	98,39	95,21	93,96	82,64	91,86	97,33	95,78	102,99	105,37
Janeiro-agosto	98,83	108,76	98,54	98,42	97,38	96,32	84,21	94,07	100,14	99,09	104,00	105,66
Janeiro-setembro	99,50	108,55	99,24	98,09	98,61	97,79	85,05	95,24	101,82	101,07	104,56	105,46
Janeiro-outubro	99,75	108,35	99,50	97,62	99,28	98,75	84,81	95,92	103,34	102,57	106,19	105,33
Janeiro-novembro	100,16	108,62	99,92	97,25	99,54	99,34	84,94	96,26	105,33	104,87	107,01	105,23
Janeiro-dezembro	100,36	108,71	100,12	96,75	99,25	98,69	84,76	96,73	106,69	106,23	108,41	104,68

ÍNDICE ACUMULADO (Base: igual período do ano anterior)

Classes e gêneros de indústria

Indústrias de transformação

PERÍODO	Indústrias de transformação											
	Bor- racha	Química			Farma- cêutica	Perfu- maria, sabões e velas	Pro- dutos de maté- rias plás- ticas	Têxtil	Ves- tuário, calça- dos e arte- fatos de tecidos	Pro- dutos ali- men- tares	Bebidas	Fumo
Total		Deri- vados do pe- tróleo	Outros									
Janeiro	86,95	90,54	98,98	85,56	86,12	90,40	80,45	90,41	94,58	94,43	92,62	99,78
Janeiro-fevereiro	80,74	92,52	95,94	90,50	90,83	92,61	81,76	85,23	91,45	92,79	91,31	89,36
Janeiro-março	81,50	96,70	97,01	96,52	98,82	96,06	90,22	93,44	99,01	96,55	89,60	94,80
Janeiro-abril	85,24	98,54	99,13	98,19	96,82	98,13	97,61	97,19	101,47	95,18	88,90	93,71
Janeiro-maio	88,37	101,77	101,03	102,21	99,51	97,44	103,26	100,05	104,16	94,38	86,80	93,74
Janeiro-junho	91,64	101,12	102,15	100,51	98,92	98,19	106,90	102,37	104,53	96,13	86,04	93,89
Janeiro-julho	94,09	102,09	101,88	102,21	95,87	98,36	108,67	103,22	104,80	97,38	87,64	94,53
Janeiro-agosto	94,97	103,09	102,19	103,62	96,39	99,05	110,48	104,29	105,30	98,59	89,04	96,03
Janeiro-setembro	96,96	103,61	102,55	104,23	96,63	98,20	111,03	104,69	105,18	99,12	90,94	96,15
Janeiro-outubro	97,69	103,47	102,55	104,01	97,70	97,13	111,10	104,71	104,16	99,41	92,03	95,87
Janeiro-novembro	98,46	103,48	103,14	103,68	99,06	96,96	111,29	104,56	103,43	100,26	93,10	97,23
Janeiro-dezembro	98,44	102,81	103,21	102,58	101,65	97,15	110,93	104,44	103,12	101,01	93,98	98,84

3 — INDICADORES CONJUNTURAIS DA INDÚSTRIA

3.1 — Índices da produção industrial, por classes e gêneros de indústria — 1982

3.1.2 — Índice acumulado de doze meses, com base em igual período imediatamente anterior

ÍNDICE ACUMULADO DE 12 MESES
(Base: igual período imediatamente anterior)

Classes e gêneros de indústria

Indústrias de transformação

PERÍODO	Geral	Extra- tiva mine- ral	Metalúrgica		Materi- al elê- trico e de comu- nica- ções	Material de transporte			Papel e papelaço			
			Total	Mine- rais não metá- licos		Total	Bási- ca	Mecâ- nica		Total	Auto- veí- culos	Outros
Até janeiro.....	89,73	103,20	89,33	93,12	83,04	82,30	82,76	81,75	71,83	68,41	84,43	91,53
Até fevereiro.....	88,41	103,49	87,97	92,28	81,65	80,88	79,37	79,32	70,60	67,37	82,47	91,35
Até março.....	88,78	103,77	88,34	92,09	81,34	80,03	79,05	79,77	72,18	69,62	81,61	92,06
Até abril.....	89,02	105,26	88,55	92,46	81,58	79,80	77,72	80,34	72,98	70,62	81,65	94,35
Até maio.....	89,82	104,72	89,38	93,32	82,95	80,87	77,25	81,58	74,18	71,65	83,51	98,06
Até junho.....	90,62	104,97	90,20	94,14	84,49	82,64	77,13	82,29	76,36	73,75	85,93	98,08
Até julho.....	91,61	106,32	91,18	94,65	86,66	85,17	77,92	82,79	79,07	76,41	88,84	99,68
Até agosto.....	93,14	107,04	92,74	95,26	89,50	88,24	79,24	85,25	82,89	80,72	90,87	101,14
Até setembro.....	94,98	107,79	94,61	95,75	92,25	90,99	80,70	88,18	88,40	86,79	94,32	102,29
Até outubro.....	96,79	107,84	96,47	96,05	94,99	94,11	82,13	91,31	93,85	92,82	97,63	103,79
Até novembro.....	98,70	108,56	98,41	96,51	97,51	97,49	83,79	93,57	100,25	99,80	101,90	104,73
Até dezembro.....	100,31	108,72	100,06	96,74	99,22	99,09	84,71	96,34	106,70	106,23	108,41	104,81

ÍNDICE ACUMULADO DE 12 MESES
(Base: igual período imediatamente anterior)

Classes e gêneros de indústria

Indústrias de transformação

PERÍODO	Bor- racha	Química			Farma- cêutica	Perfu- maria, sabões e velas	Pro- dutos de maté- rias plás- ticas	Têxtil	Ves- tuário, calça- dos e arte- fatos de tecidos	Pro- dutos ali- men- tares	Bebidas	Fumo
		Total	Deri- vados do pe- tróleo	Outros								
Até janeiro.....	85,97	90,53	96,45	87,03	99,03	100,57	76,91	92,14	98,56	100,97	93,22	101,85
Até fevereiro.....	83,39	90,34	95,40	87,36	97,22	100,27	75,85	90,53	96,88	100,02	93,37	98,71
Até março.....	81,33	91,44	96,14	88,67	98,40	100,39	77,54	90,91	97,79	100,24	92,57	99,05
Até abril.....	80,99	92,42	97,54	89,40	97,42	99,95	80,57	91,88	98,61	99,35	92,11	97,56
Até maio.....	81,26	94,20	99,76	90,91	98,02	96,40	84,54	96,69	99,82	98,84	90,70	97,05
Até junho.....	82,53	95,69	100,78	92,68	97,84	98,17	88,34	95,52	100,12	97,77	90,04	95,91
Até julho.....	84,06	97,04	100,93	94,74	95,00	99,00	91,77	96,90	100,74	97,48	90,36	95,12
Até agosto.....	85,43	98,80	101,40	97,26	94,64	99,77	95,71	98,71	101,54	97,11	90,92	96,02
Até setembro.....	89,87	100,37	102,26	99,26	95,29	99,69	99,98	100,41	102,58	97,31	91,87	95,95
Até outubro.....	92,91	101,11	102,05	100,55	96,93	98,37	103,82	102,26	102,89	98,38	92,40	95,87
Até novembro.....	96,26	102,30	102,86	101,97	98,36	97,01	107,71	103,63	102,93	99,72	93,36	97,39
Até dezembro.....	98,29	102,80	103,22	102,56	101,97	97,17	110,82	104,32	103,00	100,90	94,02	98,84

FONTE — IBGE.

3 — INDICADORES CONJUNTURAIS DA INDÚSTRIA

3.1 — Índices da produção industrial, por classes e gêneros de indústria — 1982

3.1.3 — Índice mensal com base em igual mês do ano anterior

(continua)

ÍNDICE MENSAL (Base: igual mês do ano anterior)

Classes e gêneros de indústria

PERÍODO	Indústrias de transformação											
	Geral	Extra- tiva mine- ral	Total	Mine- rais não metá- licos	Metalúrgica			Mate- rial eléc- trico e de comu- nica- ções	Material de transporte			Papel e papelão
					Total	Básica	Mecâ- nica		Total	Auto- veí- culos	Outros	
Janeiro	85,64	112,77	84,89	89,53	79,68	78,77	75,77	74,62	68,04	65,23	78,28	91,22
Ajustado (1,0400)	89,07	117,28	88,29	93,11	82,87	81,92	78,80	77,60	70,76	67,84	81,41	94,87
Fevereiro	85,32	105,03	84,77	90,46	81,74	81,20	69,41	71,23	73,41	70,63	83,36	95,71
Ajustado (1,0435)	89,03	109,60	88,46	94,40	85,30	84,73	72,43	74,33	76,60	73,70	86,99	99,87
Março	100,92	109,86	100,67	97,69	92,72	88,34	87,33	97,61	101,28	102,73	96,29	101,79
Ajustado (0,9259)	93,44	101,72	93,21	90,45	85,85	81,79	80,86	90,38	93,78	95,12	89,15	94,25
Abril	101,04	114,16	100,66	102,99	97,40	93,86	83,60	99,19	109,22	112,79	99,77	112,82
Ajustado (1,0000)	—	—	—	—	—	—	—	—	—	—	—	—
Maio	102,36	101,56	102,42	104,79	102,24	98,85	85,46	103,40	96,01	91,71	111,87	109,71
Ajustado (1,0000)	—	—	—	—	—	—	—	—	—	—	—	—
Junho	102,04	108,33	101,85	102,89	103,90	104,94	87,83	97,36	102,01	97,92	116,97	113,59
Ajustado (1,0000)	—	—	—	—	—	—	—	—	—	—	—	—
Julho	101,63	114,12	101,26	98,44	106,82	110,05	91,09	92,03	105,98	104,21	113,14	107,98
Ajustado (1,0000)	—	—	—	—	—	—	—	—	—	—	—	—
Agosto	106,65	107,94	106,62	99,07	115,29	116,67	94,02	109,82	129,17	134,44	116,87	108,58
Ajustado (1,0000)	—	—	—	—	—	—	—	—	—	—	—	—
Setembro	105,80	107,80	105,73	95,81	112,11	114,84	94,21	106,95	128,56	135,68	111,99	105,34
Ajustado (1,0000)	—	—	—	—	—	—	—	—	—	—	—	—
Outubro	103,39	106,56	103,31	94,15	106,65	109,36	83,30	104,11	120,75	121,06	119,08	105,36
Ajustado (1,0400)	107,52	110,82	107,44	97,91	110,91	113,73	86,63	108,27	125,58	125,90	123,84	109,57
Novembro	105,77	110,95	105,61	94,28	103,60	107,73	87,18	101,23	132,57	136,61	119,57	104,70
Ajustado (1,0000)	—	—	—	—	—	—	—	—	—	—	—	—
Dezembro	103,89	109,75	103,72	91,48	96,47	91,40	79,29	107,38	135,84	135,33	138,20	99,35
Ajustado (1,0000)	—	—	—	—	—	—	—	—	—	—	—	—

FONTE — IBGE.

3 — INDICADORES CONJUNTURAIS DA INDÚSTRIA

3.1 — Índices da produção industrial, por classes e gêneros de indústria — 1982

3.1.3 — Índice mensal com base em igual mês do ano anterior

(conclusão)

PERÍODO	ÍNDICE MENSAL											
	(Base: igual mês do ano anterior)											
	Classes e gêneros de indústria											
	Indústrias de transformação											
	Bor-racha	Química			Farma-cêutica	Perfu-maria, sabões e velas	Pro-dutos de matê-rias plás-ticas	Têxtil	Ves-tuário, calça-dos e arte-fatos de tecidos	Pro-dutos ali-men-tares	Bebidas	Fumo
		Total	Deri-vados do pe-tróleo	Outros								
Janeiro.....	87,46	90,06	98,33	85,08	88,73	88,85	80,00	88,48	94,52	92,49	87,78	99,46
Ajustado (1,0400).....	90,96	93,66	102,26	88,48	92,28	92,40	83,20	92,02	98,30	96,19	91,29	103,44
Fevereiro.....	76,65	95,68	92,65	97,65	99,72	94,55	82,97	84,08	87,80	91,30	86,18	81,67
Ajustado (1,0435).....	79,98	99,84	96,68	101,90	104,06	98,66	86,58	87,74	91,62	95,27	89,93	85,22
Março.....	83,92	104,86	99,39	107,94	121,58	102,28	108,22	103,62	116,13	104,16	85,66	107,56
Ajustado (0,9259).....	77,70	97,09	92,03	99,94	112,57	94,70	100,20	95,94	107,52	96,44	79,31	99,59
Abril.....	97,48	103,51	106,42	101,65	97,85	103,84	124,15	108,89	109,86	93,11	88,75	93,55
Ajustado (1,0000).....	—	—	—	—	—	—	—	—	—	—	—	—
Maio.....	101,58	106,04	108,82	104,39	118,67	94,93	129,15	112,50	114,34	94,46	85,14	96,50
Ajustado (1,0000).....	—	—	—	—	—	—	—	—	—	—	—	—
Junho.....	106,82	105,51	108,37	103,63	103,25	100,54	127,99	115,49	106,14	94,57	88,99	96,39
Ajustado (1,0000).....	—	—	—	—	—	—	—	—	—	—	—	—
Julho.....	105,99	107,00	100,47	111,03	81,51	100,16	119,06	107,75	107,02	99,00	97,56	97,19
Ajustado (1,0000).....	—	—	—	—	—	—	—	—	—	—	—	—
Agosto.....	98,75	108,93	104,15	111,84	100,90	104,05	123,15	111,92	108,85	96,76	97,63	106,87
Ajustado (1,0000).....	—	—	—	—	—	—	—	—	—	—	—	—
Setembro.....	120,60	108,01	105,20	109,44	99,63	92,51	116,06	107,97	103,85	102,04	104,26	94,85
Ajustado (1,0000).....	—	—	—	—	—	—	—	—	—	—	—	—
Outubro.....	107,65	102,78	102,81	102,70	107,31	89,24	112,56	105,60	95,92	107,56	99,78	90,70
Ajustado (1,0400).....	111,95	106,89	106,92	106,80	111,60	92,80	117,06	109,82	99,75	111,86	103,77	94,32
Novembro.....	108,61	104,11	109,34	101,01	113,65	95,85	113,41	104,97	96,81	112,57	102,43	110,55
Ajustado (1,0000).....	—	—	—	—	—	—	—	—	—	—	—	—
Dezembro.....	99,36	95,49	104,13	90,16	140,64	99,56	106,21	104,33	99,32	111,72	103,13	115,87
Ajustado (1,0000).....	—	—	—	—	—	—	—	—	—	—	—	—

FONTE — IBGE

3 — INDICADORES CONJUNTURAIS DA INDÚSTRIA

3.1 — Índices da produção industrial, por classes e gêneros de indústria — 1982

3.1.4 — Índice mês a mês com base no mês imediatamente anterior

(continua)

PERÍODO	ÍNDICE MÊS A MÊS (Base: mês imediatamente anterior)											
	Classes e gêneros de indústria											
	Indústrias de transformação											
	Geral	Extra- tiva mine- ral	Total	Mine- rais não metá- licos	Metalúrgica			Mate- rial eléc- trico e de comu- nica- ções	Material de transporte			Papel e papelaço
				Total	Básica	Mecâ- nica		Total	Auto- veí- culos	Outros		
Janeiro	96,92	103,75	96,73	97,00	103,27	102,32	92,53	94,37	102,46	103,35	99,21	97,35
Ajustado (1,0000)	—	—	—	—	—	—	—	—	—	—	—	—
Fevereiro	99,80	98,07	99,86	94,20	98,21	97,74	105,30	107,34	106,79	105,50	111,70	98,69
Ajustado (1,0870)	108,48	106,60	108,55	102,40	106,75	106,24	114,46	116,68	116,08	114,68	121,42	107,28
Março	120,77	115,20	120,96	115,67	116,70	114,37	116,93	129,69	125,48	127,19	119,26	109,01
Ajustado (0,8519)	102,88	98,14	103,05	98,54	99,42	97,43	99,61	110,48	106,90	108,35	101,60	92,87
Abril	94,28	95,15	94,26	97,00	94,17	94,71	92,41	100,14	92,31	91,30	96,24	99,84
Ajustado (1,1250)	106,07	107,04	106,04	109,13	105,94	106,55	103,96	112,66	103,85	102,71	108,27	112,32
Mai	104,25	103,59	104,27	102,97	105,51	104,75	107,49	105,81	100,21	98,58	106,16	103,44
Ajustado (0,9600)	100,08	99,45	100,10	98,85	101,29	100,56	103,19	101,58	96,20	94,64	101,91	99,30
Junho	102,79	98,37	102,93	96,98	100,01	101,87	99,97	96,51	105,81	104,97	108,75	100,50
Ajustado (1,0000)	—	—	—	—	—	—	—	—	—	—	—	—
Julho	101,67	107,50	101,49	103,15	105,10	105,48	102,90	102,98	96,08	94,54	101,36	100,44
Ajustado (0,9259)	94,13	99,53	93,96	95,50	97,31	97,66	95,27	95,34	88,96	87,53	93,84	92,99
Agosto	101,49	97,58	101,60	99,94	101,07	99,67	100,38	105,40	111,88	114,20	104,48	100,42
Ajustado (1,0385)	105,39	101,33	105,51	103,78	104,96	103,50	104,24	109,45	116,18	118,59	108,50	104,28
Setembro	96,94	91,29	97,11	95,71	94,25	94,85	100,20	93,68	95,22	95,67	93,70	93,34
Ajustado (1,0400)	100,81	94,94	100,99	99,53	98,02	98,64	104,20	97,42	99,02	99,49	97,44	97,07
Outubro	99,04	107,87	98,79	100,43	100,16	98,95	84,17	98,58	103,24	104,99	97,05	102,95
Ajustado (1,0000)	—	—	—	—	—	—	—	—	—	—	—	—
Novembro	96,44	98,87	96,36	94,69	92,35	91,06	100,59	96,70	100,55	101,35	97,45	97,86
Ajustado (1,0417)	100,46	102,99	100,37	98,63	96,20	94,85	104,78	100,73	104,74	105,57	101,51	101,94
Dezembro	91,85	96,96	91,68	94,17	88,98	88,55	80,41	82,56	90,59	88,23	100,00	96,18
Ajustado (0,9600)	88,17	93,08	88,01	90,40	85,42	85,00	77,19	79,25	86,96	84,70	96,00	92,33

FONTE — IBGE.

3 — INDICADORES CONJUNTURAIS DA INDÚSTRIA

3.1 — Índices da produção industrial, por classes e gêneros de indústria — 1982

3.1.4 — Índice mês a mês com base no mês imediatamente anterior

(conclusão)

PERÍODO	ÍNDICE MÊS A MÊS (Base: mês imediatamente anterior)											
	Classes e gêneros de indústria											
	Indústrias de transformação											
	Bor-racha	Química	Química	Química	Química	Química	Química	Química	Química	Química	Química	Química
Janeiro	97,67	98,94	103,70	96,24	91,28	96,81	98,66	100,38	92,04	92,84	85,51	103,35
Ajustado (1,0000)	—	—	—	—	—	—	—	—	—	—	—	—
Fevereiro	95,33	99,50	87,35	108,26	121,14	103,13	108,29	104,76	94,12	90,51	89,93	93,64
Ajustado (1,0870)	103,62	108,16	94,95	117,68	131,68	112,10	117,71	113,87	102,31	98,38	97,75	101,79
Março	112,21	112,01	106,04	115,47	121,06	110,90	122,62	141,67	128,78	118,95	106,20	135,43
Ajustado (0,8519)	95,59	95,42	90,34	98,37	103,13	94,48	104,46	120,69	109,71	101,33	90,47	115,37
Abril	105,26	96,94	102,28	94,09	82,83	103,01	98,39	97,06	95,63	87,21	92,31	88,99
Ajustado (1,1250)	118,42	109,06	115,07	105,85	93,18	115,89	110,69	109,19	107,58	98,11	103,85	100,11
Maio	102,06	103,02	106,43	101,06	129,50	98,83	101,63	100,08	106,91	105,00	102,73	95,76
Ajustado (0,9600)	97,98	98,90	102,17	97,02	124,32	94,88	97,56	96,08	102,63	100,80	98,62	91,93
Junho	102,67	103,28	97,58	106,76	87,68	96,90	102,87	91,57	98,45	133,67	96,37	94,91
Ajustado (1,0000)	—	—	—	—	—	—	—	—	—	—	—	—
Julho	101,16	108,92	107,57	109,64	96,33	100,33	100,60	94,10	104,97	100,43	105,31	100,69
Ajustado (0,9259)	93,66	100,84	99,59	101,51	89,19	92,89	93,14	87,12	97,19	92,98	97,50	93,22
Agosto	91,92	101,29	102,60	100,59	109,59	97,99	103,97	98,64	102,06	99,33	100,26	88,19
Ajustado (1,0385)	95,45	105,18	106,55	104,46	113,80	101,76	107,97	102,43	105,98	103,15	104,12	91,58
Setembro	88,70	96,54	95,04	97,38	95,52	89,14	91,60	96,21	98,26	103,17	115,29	100,92
Ajustado (1,0400)	92,24	100,40	98,84	101,27	99,34	92,70	95,26	100,05	102,19	107,29	119,90	104,95
Outubro	107,86	95,00	99,15	92,74	98,86	112,69	99,45	99,55	99,35	98,74	106,09	97,14
Ajustado (1,0000)	—	—	—	—	—	—	—	—	—	—	—	—
Novembro	98,41	93,52	98,56	90,59	111,07	104,66	96,10	93,89	100,27	92,10	100,80	111,85
Ajustado (1,0417)	102,21	97,41	102,66	94,36	115,70	109,02	100,10	97,80	104,45	95,94	105,00	116,51
Dezembro	98,47	88,86	99,85	81,90	93,62	88,08	86,99	94,24	85,39	98,03	106,12	112,24
Ajustado (0,9600)	94,53	85,30	95,85	78,62	89,87	84,55	83,51	90,47	81,97	94,10	101,87	107,75

FONTE — IBGE.

3 — INDICADORES CONJUNTURAIS DA INDÚSTRIA

3.1 — Índices da produção industrial, por classes e gêneros de indústria — 1982

3.1.5 — Índice de base fixa na média de 1975

ÍNDICE DE BASE FIXA (Base: média de 1975 = 100)

Classes e gêneros de indústria

Indústrias de transformação

PERÍODO	Geral	Extra- ativa mine- ral	Mine- rais não metá- licos		Metalúrgica		Mecâ- nica	Mate- rial elê- trico e de comu- nica- ções	Material de transporte			
			Total	Total	Básica	Total			Auto- veí- culos	Outros	Papel e papelaço	
Janeiro	112,33	130,76	111,71	126,45	125,36	130,64	88,36	90,31	78,75	74,99	91,98	150,55
Fevereiro.....	111,76	128,18	111,19	119,03	123,11	127,55	92,96	96,95	82,51	77,20	103,02	148,38
Março.....	135,15	147,68	134,69	137,60	143,86	145,97	109,70	125,81	103,86	98,52	123,22	161,91
Abril.....	127,44	140,50	126,96	133,48	135,29	138,29	100,87	125,96	96,63	90,91	118,21	161,46
Maió.....	132,79	145,57	132,33	137,53	142,71	144,84	109,39	133,29	95,91	88,46	125,78	166,99
Junho.....	136,56	139,55	136,39	133,60	142,13	146,68	108,55	128,31	104,29	96,44	135,60	167,85
Julho.....	138,85	150,02	138,43	137,82	149,39	154,72	111,70	132,14	100,21	91,18	137,45	168,60
Agosto.....	140,92	146,39	140,65	137,75	150,99	154,21	112,13	139,28	112,12	104,13	143,61	169,31
Setembro.....	136,61	133,65	136,59	131,85	142,32	146,28	112,36	130,48	106,77	99,63	134,57	158,05
Outubro.....	135,30	144,17	134,94	133,74	142,56	144,75	94,58	128,64	110,24	104,61	130,61	162,72
Novembro.....	130,49	142,55	130,04	126,64	131,66	131,82	95,14	124,40	110,85	106,03	127,29	159,24
Dezembro.....	119,86	138,22	119,23	119,26	117,16	116,73	76,51	102,71	100,42	93,56	127,29	153,17
Média.....	129,83	140,60	129,42	131,22	137,21	140,20	101,02	121,52	100,21	93,80	124,88	160,68

ÍNDICE DE BASE FIXA (Base: média de 1975 = 100)

Classes e gêneros de indústria

Indústrias de transformação

PERÍODO	Bor- racha	Química		Farma- cêutica	Perfu- maria, sabões e velas	Pro- dutos de maté- rias plás- ticas	Têxtil	Ves- tuário, calça- dos e arte- fatos de tecidos	Pro- dutos ali- men- tares	Bebidas	Fumo	
		Total	Deri- vados do pe- tróleo									Outros
Janeiro	108,36	129,41	120,52	132,64	105,72	157,07	103,56	100,03	109,58	118,12	129,03	122,83
Fevereiro.....	103,30	128,75	105,26	143,58	125,21	161,91	112,11	104,08	104,59	106,92	115,86	115,02
Março.....	115,91	144,28	111,60	165,93	152,97	179,72	137,53	147,89	132,06	127,53	123,23	155,77
Abril.....	122,01	139,81	114,13	156,04	124,24	185,07	135,28	143,85	126,60	111,58	113,75	138,62
Maió.....	124,52	144,07	121,47	157,71	161,45	182,99	137,49	143,96	136,26	116,80	116,85	132,74
Junho.....	127,85	148,61	118,22	168,33	143,12	177,20	139,90	131,91	133,78	155,10	112,61	125,99
Julho.....	129,34	161,87	127,18	184,57	137,88	177,79	140,74	124,13	140,44	155,77	118,60	126,87
Agosto.....	118,89	163,97	130,49	185,66	151,11	174,23	146,33	122,45	143,34	154,73	118,92	111,89
Setembro.....	105,46	158,30	124,02	180,80	144,35	155,31	134,05	117,81	140,85	159,65	137,11	112,92
Outubro.....	113,75	150,40	122,97	167,69	142,71	175,03	133,32	117,29	139,94	157,64	145,47	109,70
Novembro.....	111,95	140,66	121,21	151,92	158,51	183,19	128,13	110,13	140,33	145,20	146,64	122,70
Dezembro.....	110,24	125,00	121,03	124,43	148,41	161,37	111,47	103,79	119,84	142,35	155,62	137,72
Média.....	115,96	144,59	119,84	159,94	141,30	172,57	129,99	122,27	130,63	137,61	127,80	126,06

3 — INDICADORES CONJUNTURAIS DA INDÚSTRIA
3.2 — Índices da produção industrial, por categoria de uso — 1982
3.2.1 — Índice acumulado com base em igual período do ano anterior

PERÍODO	ÍNDICE ACUMULADO (Base: igual período do ano anterior)				
	Bens de capital	Bens intermediários	Total	Bens de consumo	
				Duráveis	Não duráveis
Janeiro	69,42	87,86	91,49	76,75	94,09
Janeiro-fevereiro	69,63	84,91	90,71	75,15	93,45
Janeiro-março	77,36	89,45	96,06	86,07	97,82
Janeiro-abril	80,08	91,87	97,74	94,19	98,36
Janeiro-maio	80,63	94,23	99,15	96,92	99,54
Janeiro-junho	81,83	95,90	100,13	99,56	100,23
Janeiro-julho	83,01	97,46	100,42	102,13	100,12
Janeiro-agosto	85,53	99,15	101,16	104,19	100,63
Janeiro-setembro	87,52	100,04	101,39	104,83	100,79
Janeiro-outubro	87,96	100,31	101,63	105,72	100,91
Janeiro-novembro	88,62	100,66	102,12	107,06	101,25
Janeiro-dezembro	89,15	100,45	102,70	108,01	101,77

FONTE — IBGE.

3 — INDICADORES CONJUNTURAIS DA INDÚSTRIA

3.2 — Índices da produção industrial, por categoria de uso — 1982

3.2.2 — Índice acumulado de doze meses com base em igual período imediatamente anterior

PERÍODO	ÍNDICE ACUMULADO DE 12 MESES (Base: igual período imediatamente anterior)				
	Bens de capital	Bens intermediários	Total	Bens de consumo Duráveis	Não duráveis
Até Janeiro.....	80,12	88,32	93,76	72,29	97,54
Até Fevereiro.....	77,26	87,04	92,72	70,73	96,59
Até Março.....	77,01	87,07	93,53	72,94	97,16
Até Abril.....	75,90	87,58	93,71	75,04	96,99
Até Maio.....	75,06	88,76	94,50	77,33	97,52
Até Junho.....	75,08	89,83	95,23	79,98	97,91
Até Julho.....	75,52	91,29	95,69	83,29	97,87
Até Agosto.....	77,56	93,18	96,69	86,74	98,44
Até Setembro.....	81,07	95,19	97,94	91,01	99,16
Até Outubro.....	83,35	97,12	99,48	96,49	100,00
Até Novembro.....	86,00	99,24	100,98	102,02	100,80
Até Dezembro.....	88,81	100,46	102,69	107,73	101,80

3 — INDICADORES CONJUNTURAIS DA INDÚSTRIA

3.2 — Índices da produção industrial, por categoria de uso — 1982

3.2.3 — Índice mensal com base em igual mês do ano anterior

MESES	ÍNDICE MENSAL (Base: igual mês do ano anterior)				
	Bens de capital	Bens intermediários	Total	Bens de consumo	
				Duráveis	Não duráveis
Janeiro	65,18	84,62	90,84	77,53	93,04
Ajustado (1,0400)	67,79	88,00	94,47	80,63	96,76
Fevereiro	68,48	84,77	89,76	73,85	92,42
Ajustado (1,0435)	71,46	88,46	93,66	77,06	96,44
Março	88,72	98,05	106,33	109,08	105,98
Ajustado (0,9259)	82,15	90,78	98,45	101,00	98,13
Abril	89,27	102,38	101,62	116,86	99,64
Ajustado (1,0000)	—	—	—	—	—
Maio	84,79	105,03	104,38	105,10	104,25
Ajustado (1,0000)	—	—	—	—	—
Junho	88,67	102,74	104,77	107,99	104,18
Ajustado (1,0000)	—	—	—	—	—
Julho	87,44	103,79	101,68	114,76	99,97
Ajustado (1,0000)	—	—	—	—	—
Agosto	107,61	106,68	106,94	118,03	104,97
Ajustado (1,0000)	—	—	—	—	—
Setembro	111,71	106,62	104,14	112,27	102,61
Ajustado (1,0000)	—	—	—	—	—
Outubro	94,28	104,31	104,73	114,89	102,68
Ajustado (1,0400)	98,05	108,48	108,91	119,48	106,78
Novembro	96,64	106,35	107,72	123,66	104,95
Ajustado (1,0000)	—	—	—	—	—
Dezembro	97,62	99,57	109,89	128,78	107,51
Ajustado (1,0000)	—	—	—	—	—

FONTE — IBGE.

3 — INDICADORES CONJUNTURAIS DA INDÚSTRIA
3.2 — Índices da produção industrial, por categoria de uso — 1982
3.2.4 — Índice mês a mês com base no mês imediatamente anterior

MESES	ÍNDICE MÊS A MÊS (Base: mês imediatamente anterior)				
	Bens de capital	Bens intermediários	Total	Bens de consumo	
				Duráveis	Não duráveis
Janeiro	92,71	98,63	96,13	102,26	95,65
Ajustado (1,0000)	—	—	—	—	—
Fevereiro.....	113,44	98,30	98,74	101,56	98,26
Ajustado (1,0870).....	123,31	106,85	107,33	110,40	106,81
Março	125,88	121,34	119,75	122,99	119,22
Ajustado (0,8519)	107,24	103,37	102,02	104,78	101,56
Abril	91,33	96,40	92,75	96,69	92,05
Ajustado (1,1250).....	102,75	108,45	104,34	108,78	103,56
Maió.....	103,09	101,70	107,18	103,68	107,83
Ajustado (0,9600).....	98,97	97,63	102,89	99,53	103,52
Junho.....	102,57	108,11	96,50	99,47	95,97
Ajustado (1,0000)	—	—	—	—	—
Julho.....	100,18	101,71	101,30	98,43	101,85
Ajustado (0,9259)	93,33	94,22	93,79	91,13	94,30
Agosto.....	106,85	100,52	101,38	108,51	100,07
Ajustado (1,0385)	110,96	104,39	105,28	112,68	103,92
Setembro.....	96,01	97,51	96,95	95,60	97,22
Ajustado (1,0400)	99,85	101,41	100,82	99,42	101,10
Outubro.....	89,36	96,87	103,48	107,99	102,60
Ajustado (1,0000)	—	—	—	—	—
Novembro.....	97,26	92,16	100,94	101,15	100,90
Ajustado (1,0417)	101,31	96,00	105,15	105,36	105,10
Dezembro.....	83,79	89,71	96,23	87,70	97,99
Ajustado (0,9600)	80,43	86,12	92,38	84,19	94,07

FONTE — IBGE.

3 — INDICADORES CONJUNTURAIS DA INDÚSTRIA
3.2 — Índices da produção industrial, por categoria de uso — 1982
3.2.5 — Índice de base fixa na média de 1975

MESES	ÍNDICE DE BASE FIXA (Base: média de 1975 = 100)				
	Bens de capital	Bens intermediários	Total	Bens de consumo Duráveis	Não duráveis
Janeiro	77,71	117,56	115,90	99,89	118,11
Fevereiro.....	86,17	115,60	113,94	101,39	115,49
Março.....	108,85	140,24	136,75	125,25	137,90
Abril.....	99,42	135,02	127,06	122,09	127,03
Maió.....	102,95	137,56	135,62	124,81	136,65
Junho.....	104,91	148,50	131,56	128,44	131,13
Julho.....	105,77	151,13	133,28	126,43	133,56
Agosto.....	113,02	151,93	135,12	137,19	133,66
Setembro	108,52	148,15	131,01	131,16	129,95
Outubro.....	96,98	143,52	135,57	141,64	133,33
Novembro.....	94,33	132,27	136,85	143,28	134,53
Dezembro.....	79,04	118,66	131,70	125,67	131,83
Média	98,13	136,67	130,36	125,60	130,26

FONTE — IBGE.

3 — INDICADORES CONJUNTURAIS DA INDÚSTRIA

3.3 — Índices do pessoal ocupado na produção industrial, por classes e gêneros de indústria — 1982

3.3.1 — Índice acumulado com base em igual período do ano anterior

ÍNDICE ACUMULADO (Base: igual período do ano anterior)

PERÍODO	Classes e gêneros de indústria									
	Geral	Extra-tiva mineral	Indústrias de transformação							Borracha
			Total	Mine-rais não metá-licos	Meta-lúrgica	Mecâ-nica	Material elétrico e de comu-nicações	Material de trans-porte	Papel e papelão	
Janeiro.....	87,63	102,24	87,26	88,44	84,18	82,01	76,04	75,67	88,37	80,03
Janeiro-fevereiro.....	87,84	102,98	87,46	88,85	83,89	82,18	76,65	76,69	88,47	80,33
Janeiro-março.....	88,39	102,48	88,03	89,12	83,87	81,68	78,28	77,88	89,30	81,25
Janeiro-abril.....	89,10	101,89	88,78	89,79	84,13	81,87	79,83	79,47	89,80	82,34
Janeiro-maio.....	89,94	101,95	89,64	90,47	84,80	82,07	81,56	80,96	90,51	83,46
Janeiro-junho.....	90,63	102,12	90,34	90,91	85,50	82,37	83,00	82,12	91,30	84,47
Janeiro-julho.....	91,32	102,28	91,05	91,40	86,29	82,69	84,41	83,34	92,07	85,10
Janeiro-agosto.....	92,06	102,03	91,81	91,91	86,98	83,11	85,62	85,23	92,74	85,86
Janeiro-setembro.....	92,69	101,79	92,46	92,36	87,68	83,54	86,64	86,84	93,34	86,60
Janeiro-outubro.....	93,22	101,62	93,00	92,64	88,29	83,96	87,58	88,30	93,73	87,58
Janeiro-novembro.....	93,60	101,54	93,40	92,80	88,76	84,19	88,35	89,57	94,19	88,36
Janeiro-dezembro.....	93,88	101,61	93,69	92,86	89,10	84,38	88,94	90,72	94,68	88,96

ÍNDICE ACUMULADO (Base: igual período do ano anterior)

PERÍODO	Classes e gêneros de indústria								
	Química	Farma-cêutica	Perfu-maria, sabões e velas	Produtos de matérias plásticas	Têxtil	Ves-tuário, calçados e artefatos de tecidos	Produtos alimen-tares	Bebidas	Fumo
Janeiro.....									
Janeiro-fevereiro.....	89,48	95,60	103,30	82,34	85,79	95,24	96,87	91,87	99,70
Janeiro-março.....	89,79	95,51	103,07	84,07	86,93	96,56	97,06	91,88	99,93
Janeiro-abril.....	90,10	96,01	103,25	85,85	88,22	97,61	97,39	91,89	98,88
Janeiro-maio.....	90,45	96,60	103,62	88,16	89,72	98,44	97,81	91,31	99,36
Janeiro-junho.....	90,82	96,88	103,58	90,19	91,22	99,20	97,53	91,18	100,73
Janeiro-julho.....	91,44	96,93	103,71	91,84	92,51	99,94	97,50	91,24	100,69
Janeiro-agosto.....	92,00	96,95	103,74	93,33	93,70	100,78	97,65	91,72	100,38
Janeiro-setembro.....	92,49	96,82	103,59	94,71	94,49	101,40	97,97	91,84	100,10
Janeiro-outubro.....	92,90	97,01	103,11	95,76	95,11	101,81	98,21	92,04	99,71
Janeiro-novembro.....	93,27	97,27	102,49	96,45	95,55	102,03	98,31	92,31	99,52
Janeiro-dezembro.....	93,48	97,51	102,08	97,00	95,81	102,22	98,31	92,65	99,25

FONTE — IBGE.

3 — INDICADORES CONJUNTURAIS DA INDÚSTRIA

3.3 — Índices do pessoal ocupado na produção industrial, por classes e gêneros de indústria — 1982

3.3.2 — Índice acumulado de doze meses com base em igual período imediatamente anterior

ÍNDICE ACUMULADO DE 12 MESES (Base: igual período imediatamente anterior)

PERÍODO	Classes e gêneros de indústria									
	Indústrias de transformação									
	Geral	Extra-tiva mineral	Total	Mine-rais não metá-licos	Meta-lúrgica	Mecâ-nica	Material elétrico e de comu-nicações	Material de trans-porte	Papel e papelão	Bor-racha
Até janeiro.....	91,56	104,17	91,24	92,72	89,70	90,01	85,36	84,42	91,38	85,96
Até fevereiro.....	90,49	103,70	90,16	91,76	88,37	88,36	83,26	82,71	90,45	84,48
Até março.....	89,72	103,49	89,37	90,85	87,19	86,83	81,98	81,33	89,89	83,54
Até abril.....	89,29	103,19	88,93	90,39	86,30	85,60	81,22	80,67	89,42	83,12
Até maio.....	89,18	103,09	88,82	90,22	85,84	84,55	81,08	80,21	89,31	82,96
Até junho.....	89,26	103,08	88,91	90,19	85,67	83,86	81,22	79,93	89,62	83,00
Até julho.....	89,62	103,10	89,28	90,44	85,88	83,37	81,87	80,13	90,12	83,21
Até agosto.....	90,29	102,46	89,98	90,90	86,23	83,19	82,80	81,64	90,85	83,86
Até setembro.....	91,09	101,99	90,81	91,45	86,90	83,37	83,95	83,25	91,74	84,59
Até outubro.....	91,95	101,61	91,71	91,98	87,70	83,76	85,46	85,13	92,42	86,04
Até novembro.....	92,82	101,30	92,60	92,46	88,52	84,17	87,13	87,25	93,49	87,52
Até dezembro.....	93,65	101,45	93,45	92,90	89,26	84,56	88,80	89,51	94,64	88,96

ÍNDICE ACUMULADO DE 12 MESES (Base: igual período imediatamente anterior)

PERÍODO	Classes e gêneros de indústria								
	Indústrias de transformação								
	Química	Farma-cêutica	Perfu-maria, sabões e velas	Produtos de matérias plásticas	Têxtil	Ves-tuário, calçados e artefatos de tecidos	Produtos alimen-tares	Bebidas	Fumo
Até janeiro.....	94,62	97,24	96,89	84,98	87,13	96,95	98,16	93,78	93,45
Até fevereiro.....	93,57	96,76	97,35	83,64	86,12	96,15	97,59	93,69	94,05
Até março.....	92,66	96,43	97,75	83,09	85,61	95,97	97,20	93,33	94,73
Até abril.....	92,01	96,43	98,37	83,09	85,56	96,07	96,93	93,09	95,17
Até maio.....	91,52	96,45	99,18	83,88	86,08	96,37	96,81	92,73	96,84
Até junho.....	91,19	96,47	99,87	85,06	87,05	96,85	96,40	92,67	99,56
Até julho.....	91,25	96,28	100,71	86,47	88,32	97,53	96,26	92,66	100,70
Até agosto.....	91,48	96,18	101,75	88,28	89,86	98,58	96,39	92,93	101,23
Até setembro.....	91,84	96,05	102,40	90,49	91,35	99,62	96,83	92,82	100,86
Até outubro.....	92,23	96,28	102,50	92,83	92,88	100,58	97,15	92,74	100,37
Até novembro.....	92,70	96,59	102,25	94,94	94,37	101,42	97,30	92,78	99,95
Até dezembro.....	93,18	97,07	102,10	97,14	95,75	102,22	97,34	92,96	99,21

FONTE — IBGE.

3 — INDICADORES CONJUNTURAIS DA INDÚSTRIA

3.3 — Índices do pessoal ocupado na produção industrial, por classes e gêneros de indústria — 1982

3.3.3 — Índice mensal com base em igual mês do ano anterior

ÍNDICE MENSAL (Base: igual mês do ano anterior)

Classes e gêneros de indústria

PERÍODO	Indústrias de transformação									
	Geral	Extra- tiva mineral	Total	Mine- rais não meta- lícios	Meta- lúrgica	Mecâ- nica	Material elétrico e de comu- nicações	Material de trans- porte	Papel e papelão	Bor- racha
Janeiro.....	87,65	102,24	87,26	88,44	84,18	82,01	76,04	75,67	88,37	80,03
Fevereiro.....	88,05	103,72	87,66	89,26	83,61	82,37	77,27	77,74	88,57	80,63
Março.....	89,51	101,49	89,20	89,67	83,83	80,68	81,72	80,33	90,99	83,14
Abril.....	91,34	100,18	91,11	91,84	84,91	82,46	84,78	84,47	91,34	85,76
Maió.....	93,47	102,18	93,25	93,33	87,59	82,87	89,03	87,19	93,41	88,19
Junho.....	94,29	102,98	94,07	93,24	89,16	83,96	90,79	88,18	95,47	89,77
Julho.....	95,81	103,26	95,62	94,48	91,37	84,69	93,69	91,17	96,87	89,13
Agosto.....	97,73	100,26	97,67	95,76	92,20	86,27	94,98	100,59	97,80	91,62
Setembro.....	98,22	99,92	98,18	96,21	93,76	87,32	95,65	101,54	98,49	93,14
Outubro.....	98,35	100,15	98,31	95,35	94,34	88,17	96,92	103,33	97,40	97,74
Novembro.....	97,79	100,69	97,72	94,50	93,97	86,79	96,83	104,06	99,16	97,26
Dezembro.....	97,34	102,46	97,21	93,58	93,19	86,74	96,25	105,32	100,44	96,49

ÍNDICE MENSAL (Base: igual mês do ano anterior)

Classes e gêneros de indústria

PERÍODO	Indústrias de transformação								
	Química	Farma- cêutica	Perfu- maria, sabões e velas	Produtos de matérias plásticas	Têxtil	Ves- tuário, calçados e artefatos de tecidos	Produtos alimen- tares	Bebidas	Fumo
Janeiro.....	89,45	95,22	103,30	81,82	85,64	94,99	96,97	92,14	95,75
Fevereiro.....	89,50	95,97	103,30	82,86	85,94	95,48	96,77	91,60	102,81
Março.....	90,41	95,33	102,61	87,86	89,23	99,26	97,43	91,91	100,29
Abril.....	91,03	97,54	103,80	91,53	92,20	100,83	98,37	91,91	96,10
Maió.....	91,82	98,99	105,12	98,28	96,12	101,81	99,52	88,96	101,46
Junho.....	92,75	98,30	103,36	101,40	99,33	103,11	96,11	90,51	110,52
Julho.....	95,25	97,21	104,49	102,62	101,07	104,45	97,31	91,65	100,30
Agosto.....	96,13	97,06	103,97	104,89	102,93	106,79	98,72	95,17	97,01
Setembro.....	96,60	95,79	102,43	106,91	101,51	106,48	100,73	92,80	96,91
Outubro.....	96,83	98,74	98,73	106,30	101,21	105,48	100,45	93,94	94,73
Novembro.....	97,26	99,95	96,38	103,89	100,33	104,17	99,26	94,96	96,80
Dezembro.....	95,85	100,31	97,62	103,66	98,89	104,34	98,33	96,50	95,34

FONTE — IBGE.

3 — INDICADORES CONJUNTURAIS DA INDÚSTRIA

3.3 — Índices do pessoal ocupado na produção industrial, por classes e gêneros de indústria — 1982

3.3.4 — Índice mês a mês com base no mês imediatamente anterior

ÍNDICE MÊS A MÊS
(Base: mês imediatamente anterior)

Classes e gêneros de indústria

PERÍODO	Indústrias de transformação									
	Geral	Extra- tiva mineral	Total	Minc- rais não metá- licos	Meta- lúrgica	Mecâ- nica	Material elétrico e de comu- nicações	Material de trans- porte	Papel e papelão	Bor- racha
Janeiro.....	99,62	101,88	99,56	100,19	98,64	99,87	96,34	98,01	100,74	100,20
Fevereiro.....	100,65	100,29	100,66	99,92	99,36	99,53	99,07	100,23	100,19	100,22
Março.....	100,87	100,44	100,88	100,36	99,65	98,15	100,19	101,33	100,90	100,50
Abril.....	100,25	99,78	100,26	99,88	99,60	98,93	101,77	102,19	100,05	100,64
Maió.....	100,60	100,92	100,59	99,60	100,76	99,76	101,27	102,50	100,32	100,88
Junho.....	99,42	100,38	99,40	98,56	100,16	99,70	100,54	100,59	100,14	100,71
Julho.....	99,54	100,23	99,52	99,64	99,61	99,13	100,27	99,99	100,04	97,37
Agosto.....	99,72	99,26	99,73	99,58	99,72	99,45	99,73	100,90	99,06	100,19
Setembro.....	99,41	99,20	99,42	99,12	99,11	98,24	100,02	100,65	99,60	99,34
Outubro.....	99,46	100,12	99,44	98,83	98,74	98,25	99,44	100,64	99,96	99,23
Novembro.....	99,10	100,44	99,06	99,23	98,99	97,55	98,77	99,11	98,83	98,26
Dezembro.....	98,73	99,53	98,71	98,47	98,63	97,33	97,91	99,13	100,61	98,97

ÍNDICE MÊS A MÊS
(Base: mês imediatamente anterior)

Classes e gêneros de indústria

PERÍODO	Indústrias de transformação								
	Química	Farma- cêutica	Perfu- maria, sabões e velas	Produtos de matérias plásticas	Têxtil	Ves- tuário, calçados e artefatos de tecidos	Produtos alimen- tares	Bebidas	Fumo
Janeiro.....	98,30	101,14	102,82	100,94	101,12	99,80	98,77	95,34	126,96
Fevereiro.....	101,49	102,44	100,77	101,31	101,59	99,53	101,36	99,27	136,56
Março.....	101,48	98,92	99,69	101,92	102,49	102,81	100,16	100,39	111,00
Abril.....	100,26	101,31	100,28	100,76	100,44	100,38	100,68	97,40	92,30
Maió.....	100,30	100,85	100,19	102,73	100,50	100,37	101,42	97,67	87,43
Junho.....	99,48	98,66	99,04	100,38	99,97	100,94	97,01	100,72	82,96
Julho.....	100,47	100,09	101,23	101,01	99,25	101,52	98,56	101,34	79,04
Agosto.....	99,64	98,93	97,69	99,66	99,22	101,03	99,66	101,32	93,44
Setembro.....	99,61	97,82	98,86	100,06	98,45	100,61	100,38	97,73	99,18
Outubro.....	99,00	101,98	97,97	98,83	98,95	100,03	100,29	102,69	98,18
Novembro.....	98,53	100,05	98,70	98,43	98,72	99,28	100,00	101,82	100,25
Dezembro.....	97,28	98,24	100,46	97,69	98,30	98,04	100,11	101,02	102,62

FONTE — IBGE.

3 — INDICADORES CONJUNTURAIS DA INDÚSTRIA

3.3 — Índices do pessoal ocupado na produção industrial, por classes e gêneros de indústria — 1982

3.3.5 — Índice de base fixa na média de 1976

ÍNDICE DE BASE FIXA (Base: média de 1976 = 100)

Classes e gêneros de indústria

PERÍODO	Indústrias de transformação									
	Geral	Extra- tiva mineral	Total	Mine- rais não meta- licos	Meta- lúrgica	Mecâ- nica	Material elétrico e de comu- nicações	Material de trans- porte	Papel e papelaõ	Bor- racha
Janeiro.....	94,80	116,80	94,27	96,67	94,94	89,24	91,67	86,08	106,08	77,65
Fevereiro.....	95,45	117,21	94,92	96,60	94,34	88,82	90,82	86,28	106,28	77,82
Março.....	96,32	117,73	95,80	96,95	94,01	87,18	91,90	87,43	107,24	78,21
Abril.....	96,53	117,48	96,02	96,83	93,63	86,25	93,53	89,34	107,30	78,71
Maió.....	97,07	118,55	96,55	96,44	94,34	86,04	94,72	91,58	107,65	79,40
Junho.....	96,45	119,00	95,91	95,05	94,49	85,79	95,23	92,12	107,80	79,96
Julho.....	96,00	119,27	95,45	94,71	94,13	85,04	95,49	92,11	107,85	77,86
Agosto.....	95,74	118,39	95,20	94,32	93,86	84,57	95,23	92,94	106,83	78,00
Setembro.....	95,19	117,44	94,66	93,49	93,03	83,08	95,25	93,55	106,41	77,49
Outubro.....	94,70	117,58	94,16	92,40	91,86	81,63	94,71	94,14	106,37	76,89
Novembro.....	93,87	118,11	93,29	91,69	90,94	79,63	93,55	93,31	105,13	75,55
Dezembro.....	92,70	117,55	92,11	90,29	89,69	77,50	91,59	92,50	105,78	74,77
Média.....	95,40	117,93	94,86	94,62	93,27	84,57	93,64	90,95	106,73	77,69

ÍNDICE DE BASE FIXA (Base: média de 1976 = 100)

Classes e gêneros de indústria

PERÍODO	Indústrias de transformação								
	Química	Farma- cêutica	Perfu- maria, sabões e velas	Produtos de matérias plásticas	Têxtil	Ves- tuário, calçados e artefatos de tecidos	Produtos alimen- tares	Bebidas	Fumo
Janeiro.....	93,84	91,01	111,96	90,89	83,43	106,48	103,42	103,84	92,23
Fevereiro.....	95,24	93,22	112,82	92,08	84,75	105,97	104,82	103,08	125,94
Março.....	96,65	92,22	112,47	93,84	86,86	108,96	104,99	103,49	139,80
Abril.....	96,90	93,43	112,79	94,56	87,24	109,37	105,70	100,79	129,04
Maió.....	97,19	94,22	113,00	97,14	87,68	109,77	107,21	98,44	112,82
Junho.....	96,68	92,96	111,92	97,50	87,65	110,81	104,00	99,16	93,60
Julho.....	97,14	93,04	113,29	98,49	86,99	112,49	102,50	100,49	73,98
Agosto.....	96,79	92,04	110,67	98,15	86,31	113,65	102,15	101,81	69,13
Setembro.....	96,41	90,04	109,42	98,21	84,97	114,34	102,54	99,50	68,57
Outubro.....	95,45	91,82	107,20	97,06	84,09	114,38	102,84	102,18	67,32
Novembro.....	94,05	91,87	105,81	95,54	83,00	113,55	102,84	104,04	67,49
Dezembro.....	91,50	90,25	106,30	93,33	81,60	111,33	102,96	105,11	69,25
Média.....	95,65	92,18	110,64	95,57	85,33	110,92	103,83	101,83	92,43

FONTE — IBGE.

3 — INDICADORES CONJUNTURAIS DA INDÚSTRIA

3.4 — Índices do salário médio nominal do pessoal ocupado na produção industrial, por classes e gêneros de indústria — 1982

3.4.1 — Índice acumulado com base em igual período do ano anterior

ÍNDICE ACUMULADO
(Base: igual período do ano anterior)

Classes e gêneros de indústria

Indústrias de transformação

PERÍODO	Indústrias de transformação									
	Geral	Extra- tiva mineral	Total	Mine- rais não meta- licos	Meta- lúrgica	Mecâ- mica	Material elétrico e de comu- nicações	Material de trans- porte	Papel e papelão	Bor- racha
Janeiro.....	222,70	215,53	222,80	214,65	229,48	230,70	240,79	227,75	221,65	244,52
Janeiro-fevereiro.....	220,72	212,09	220,86	211,88	230,27	222,36	234,75	226,63	220,75	235,61
Janeiro-março.....	219,97	213,36	220,05	211,65	230,74	221,47	234,72	227,10	218,02	220,71
Janeiro-abril.....	218,77	213,51	218,82	213,51	229,17	219,28	233,08	225,34	218,53	222,97
Janeiro-maio.....	217,40	212,78	217,44	212,45	227,63	217,56	229,72	223,69	218,66	223,61
Janeiro-junho.....	216,36	211,23	216,42	211,45	226,63	215,86	227,91	223,08	218,58	223,13
Janeiro-julho.....	215,12	210,86	215,16	210,40	225,86	213,53	224,58	222,15	218,29	224,17
Janeiro-agosto.....	214,16	211,45	214,16	210,74	226,02	212,81	222,67	216,57	217,06	223,43
Janeiro-setembro.....	214,20	211,32	214,21	210,59	226,21	212,91	221,65	218,79	216,40	224,54
Janeiro-outubro.....	214,24	210,77	214,28	210,93	225,88	213,38	221,26	219,19	216,77	225,47
Janeiro-novembro.....	213,79	211,95	213,78	211,62	224,81	213,53	222,26	214,64	217,11	227,90
Janeiro-dezembro.....	214,24	211,02	214,27	213,82	224,27	215,19	221,86	216,72	217,81	229,10

ÍNDICE ACUMULADO
(Base: igual período do ano anterior)

Classes e gêneros de indústria

Indústrias de transformação

PERÍODO	Indústrias de transformação								
	Química	Farma- cêutica	Perfu- maria, sabões e velas	Produtos de matérias plásticas	Têxtil	Ves- tuário, calçados e artefatos de tecidos	Produtos alimen- tares	Bebidas	Fumo
Janeiro.....	234,74	229,21	222,66	230,46	224,18	226,89	216,19	222,56	237,81
Janeiro-fevereiro.....	234,63	229,22	222,56	230,97	222,65	226,01	216,12	219,94	233,27
Janeiro-março.....	232,02	228,47	221,67	230,79	221,50	224,77	216,89	220,06	222,22
Janeiro-abril.....	228,86	226,99	218,72	231,88	220,71	222,43	215,65	216,62	219,36
Janeiro-maio.....	226,46	225,47	217,96	232,08	220,22	220,59	214,23	215,05	215,46
Janeiro-junho.....	224,83	225,14	217,31	231,38	218,94	217,88	213,66	213,54	213,75
Janeiro-julho.....	223,48	224,68	216,92	229,36	217,32	215,42	212,36	213,02	214,73
Janeiro-agosto.....	222,50	225,01	216,40	228,44	216,23	214,95	211,44	212,69	215,44
Janeiro-setembro.....	222,54	225,36	215,59	227,76	215,09	213,96	210,77	212,28	217,97
Janeiro-outubro.....	222,65	224,97	213,94	227,29	214,21	213,26	210,60	212,90	218,28
Janeiro-novembro.....	222,07	223,59	211,69	227,25	213,47	211,77	210,93	213,55	218,65
Janeiro-dezembro.....	222,07	222,01	212,97	227,27	211,72	209,12	212,59	215,07	218,89

FONTE — IBGE.

3 — INDICADORES CONJUNTURAIS DA INDÚSTRIA

3.4 — Índices do salário médio nominal do pessoal ocupado na produção industrial, por classes e gêneros de indústria — 1982

3.4.2 — Índice acumulado de doze meses com base em igual período imediatamente anterior

ÍNDICE ACUMULADO DE 12 MESES (Base: igual período imediatamente anterior)

Classes e gêneros de indústria

PERÍODO	Indústrias de transformação									
	Geral	Extra- tiva mineral	Total	Mine- rais não meta- licos	Meta- lúrgica	Mecâ- nica	Material elétrico e de comu- nicações	Material de trans- porte	Papel e papelaço	Bor- racha
Até janeiro.....	217,70	212,35	217,76	215,91	220,24	218,66	224,46	228,44	213,33	221,26
Até fevereiro.....	219,36	212,94	219,44	215,90	223,01	220,22	227,24	231,68	214,75	223,85
Até março.....	220,65	213,23	220,76	216,34	225,54	222,42	230,27	234,23	215,34	221,49
Até abril.....	220,44	212,78	220,56	216,99	226,19	221,38	231,82	230,12	216,49	222,74
Até maio.....	220,09	212,24	220,21	216,32	226,56	220,69	230,96	229,55	217,39	223,73
Até junho.....	219,68	210,62	219,85	215,38	227,17	219,88	230,76	230,51	218,04	223,55
Até julho.....	218,79	209,93	218,95	214,15	226,96	218,55	228,68	231,01	218,46	224,39
Até agosto.....	217,52	210,93	217,62	213,91	227,38	217,65	226,62	224,27	217,63	223,95
Até setembro.....	217,08	210,14	217,20	213,27	227,81	217,51	225,02	225,82	216,67	225,61
Até outubro.....	216,41	209,57	216,54	212,56	227,22	217,08	223,33	225,35	216,91	226,08
Até novembro.....	214,80	209,80	214,88	212,29	225,48	216,62	222,52	216,10	216,86	227,75
Até dezembro.....	214,12	208,51	214,23	213,88	224,36	215,95	220,66	215,81	217,44	229,90

ÍNDICE ACUMULADO DE 12 MESES (Base: igual período imediatamente anterior)

Classes e gêneros de indústria

PERÍODO	Indústrias de transformação								
	Química	Farma- cêutica	Perfu- mária, sabões e velas	Produtos de matérias plásticas	Têxtil	Ves- tuário, calçados e artefatos de tecidos	Produtos alimen- tares	Bebidas	Fumo
Até janeiro.....	221,27	230,30	226,36	211,34	218,58	215,22	215,54	210,35	225,10
Até fevereiro.....	223,23	231,45	227,59	215,14	220,63	217,78	216,65	211,34	227,68
Até março.....	223,78	231,36	227,75	218,28	222,13	219,32	218,03	213,08	226,25
Até abril.....	224,49	230,49	226,24	221,76	223,22	220,24	218,48	212,87	224,70
Até maio.....	224,16	229,71	224,92	225,07	223,99	220,61	218,07	212,93	220,82
Até junho.....	223,66	229,35	223,77	227,45	223,37	219,70	217,86	212,67	216,37
Até julho.....	223,12	229,12	222,51	228,06	221,93	218,20	216,84	212,58	215,50
Até agosto.....	222,49	229,40	220,80	228,51	220,45	217,69	215,86	212,73	214,82
Até setembro.....	222,44	229,23	218,81	227,89	218,38	216,23	214,72	212,87	218,09
Até outubro.....	222,80	228,56	216,29	226,82	216,36	215,34	213,70	213,14	218,45
Até novembro.....	222,07	225,97	213,44	226,41	214,97	212,53	213,17	213,25	218,34
Até dezembro.....	221,33	222,15	212,93	227,37	211,72	209,19	213,47	214,74	218,86

FONTE — IBGE.

3 — INDICADORES CONJUNTURAIS DA INDÚSTRIA

3.4 — Índices do salário médio nominal do pessoal ocupado na produção industrial, por classes e gêneros de indústria — 1982

3.4.3 — Índice mensal com base em igual mês do ano anterior

ÍNDICE MENSAL
(Base: igual mês do ano anterior)

Classes e gêneros de indústria

PERÍODO	Indústrias de transformação									
	Geral	Extra- tiva mineral	Total	Mine- rais não meta- lúcos	Meta- lúrgica	Mecâ- nica	Material elétrico e de comu- nicações	Material de trans- porte	Papel e papelaço	Bor- racha
Janeiro.....	222,70	215,53	222,80	214,85	229,48	230,71	240,79	227,75	221,65	244,52
Fevereiro.....	218,79	208,75	218,98	209,12	231,07	214,31	228,89	225,54	219,83	226,65
Março.....	218,49	215,77	218,46	211,14	231,65	219,96	234,01	227,52	212,69	194,45
Abril.....	215,00	214,53	214,92	217,45	224,90	213,73	226,76	217,97	218,86	228,54
Maió.....	211,47	210,29	211,42	207,72	221,21	211,97	214,65	214,79	217,44	224,40
Junho.....	210,30	204,50	210,41	206,32	220,81	208,35	216,28	217,34	216,36	217,51
Julho.....	207,00	208,69	206,89	203,90	219,23	201,31	204,34	213,78	214,76	225,79
Agosto.....	205,96	215,48	205,65	210,94	223,99	207,09	207,27	180,58	207,88	215,96
Setembro.....	212,60	211,87	212,61	207,90	224,67	211,99	210,99	229,53	210,09	229,45
Outubro.....	211,13	208,21	211,20	211,41	219,18	213,33	212,81	210,52	216,16	225,62
Novembro.....	207,59	220,66	207,16	214,75	213,25	211,78	220,02	177,38	214,97	240,75
Dezembro.....	213,37	203,42	213,63	226,00	216,43	220,91	210,59	215,20	215,82	226,28

ÍNDICE MENSAL
(Base: igual mês do ano anterior)

Classes e gêneros de indústria

PERÍODO	Indústrias de transformação								
	Química	Farma- cêutica	Perfu- maria, sabões e velas	Produtos de matérias plásticas	Têxtil	Ves- tuário, calçados e artefatos de tecidos	Produtos alimen- tares	Bebidas	Fumo
Janeiro.....	234,74	229,21	222,66	230,46	224,18	226,89	216,19	222,56	237,81
Fevereiro.....	234,52	229,24	222,45	231,48	221,08	225,14	216,05	217,15	230,66
Março.....	227,45	227,24	220,06	229,72	218,97	221,87	218,27	220,28	208,34
Abril.....	220,51	222,74	210,57	232,97	217,83	215,53	212,13	209,04	213,90
Maió.....	218,11	219,61	214,88	229,64	216,00	213,36	209,11	211,32	202,36
Junho.....	217,42	223,18	214,96	224,79	209,34	205,67	212,19	207,55	199,85
Julho.....	215,29	222,29	214,76	214,15	205,22	202,46	206,40	210,25	220,87
Agosto.....	215,16	226,94	213,34	217,16	205,68	209,49	205,76	209,53	223,17
Setembro.....	220,22	228,12	210,79	216,80	204,34	205,59	205,27	209,10	238,49
Outubro.....	221,02	221,33	203,89	217,53	204,86	206,89	208,22	214,80	225,65
Novembro.....	214,96	213,23	202,55	221,38	205,01	201,54	212,25	215,45	224,36
Dezembro.....	219,53	210,56	225,04	220,73	199,23	192,08	221,67	221,61	224,72

FONTE — IBGE.

3 — INDICADORES CONJUNTURAIS DA INDÚSTRIA

3.4 — Índices do salário médio nominal do pessoal ocupado na produção industrial, por classes e gêneros de indústria — 1982

3.4.4 — Índice mês a mês com base no mês imediatamente anterior

ÍNDICE MÊS A MÊS (Base: mês imediatamente anterior)

Classes e gêneros de indústria

PERÍODO	Indústrias de transformação									
	Geral	Extra- tiva mineral	Total	Mine- rais não meta- lícos	Meta- lúrgica	Mecâ- nica	Material elétrico e de comu- nicações	Material de trans- porte	Papel e papelo	Bor- racha
Janeiro.....	78,06	96,70	77,49	77,50	87,73	66,56	69,68	79,37	79,81	83,67
Fevereiro.....	97,53	102,14	97,40	98,26	97,22	96,86	100,84	97,95	96,09	91,78
Março.....	109,36	130,53	108,74	106,31	107,39	107,86	106,23	108,58	105,42	99,86
Abril.....	112,39	102,07	112,69	118,00	116,29	120,20	111,86	126,08	128,03	115,20
Maió.....	112,24	101,90	112,54	106,82	113,29	115,30	121,64	107,07	107,52	105,28
Junho.....	104,86	100,39	104,99	105,56	98,34	101,10	100,99	102,19	100,46	125,15
Julho.....	104,29	104,33	104,28	102,57	110,58	99,08	100,13	101,85	103,11	108,44
Agosto.....	103,42	107,33	103,30	105,33	103,60	106,02	105,36	103,93	100,93	96,55
Setembro.....	103,64	123,46	103,06	102,25	98,67	99,04	98,45	101,74	99,42	98,75
Outubro.....	114,18	100,77	114,57	117,45	119,51	123,07	114,06	123,39	132,82	113,56
Novembro.....	118,07	111,70	118,25	117,87	112,35	123,15	132,71	112,33	113,27	110,85
Dezembro.....	132,19	97,10	133,22	137,19	120,16	143,79	130,59	124,06	123,99	149,37

ÍNDICE MÊS A MÊS (Base: mês imediatamente anterior)

Classes e gêneros de indústria

PERÍODO	Indústrias de transformação								
	Química	Farma- cêutica	Perfu- maria, sabões e velas	Produtos de matérias plásticas	Têxtil	Ves- tuário, calçados e artefatos de tecidos	Produtos alimen- tares	Bebidas	Fumo
Janeiro.....	90,08	71,52	73,51	91,10	69,97	75,45	75,81	95,42	87,01
Fevereiro.....	97,51	96,80	99,26	100,30	94,58	106,40	98,20	93,29	81,47
Março.....	115,96	117,64	106,09	107,66	111,35	109,88	108,60	106,57	123,18
Abril.....	101,23	101,96	100,01	109,18	101,20	100,95	104,07	130,33	108,63
Maió.....	108,16	115,44	130,18	102,97	114,08	111,44	117,37	103,48	118,31
Junho.....	106,01	104,41	103,34	102,38	115,74	101,86	108,35	98,53	117,82
Julho.....	104,67	100,43	103,21	117,73	103,25	110,39	103,71	103,56	118,75
Agosto.....	101,56	103,40	103,45	101,17	101,21	108,01	100,64	100,34	100,21
Setembro.....	116,28	118,81	101,02	105,00	105,10	107,20	103,04	101,83	132,88
Outubro.....	102,75	96,98	102,05	108,72	102,65	101,31	111,46	141,10	99,71
Novembro.....	121,08	135,85	131,01	112,97	112,68	129,78	122,80	104,14	109,24
Dezembro.....	120,76	129,42	153,20	124,12	159,26	113,09	140,74	113,07	98,69

FONTE — IBGE.

3 — INDICADORES CONJUNTURAIS DA INDÚSTRIA

3.4 — Índices do salário médio nominal do pessoal ocupado na produção industrial, por classes e gêneros de indústria — 1982

3.4.5 — Índice de base fixa na média de 1976

ÍNDICE DE BASE FIXA
(Base: média de 1976 = 100)

Classes e gêneros de indústria

PERÍODO	Indústrias de transformação									
	Geral	Extra- tiva mineral	Total	Mine- rais não meta- licos	Meta- lúrgica	Mecâ- nica	Material elétrico e de comu- nicações	Material de trans- porte	Papel e papelão	Bor- racha
Janeiro.....	2 123,17	2 286,66	2 116,39	2 130,38	2 339,67	1 900,67	2 162,75	2 065,44	2 198,99	2 775,16
Fevereiro.....	2 070,22	2 335,54	2 060,68	2 93,20	2 274,71	1 841,00	2 180,87	2 018,89	2 113,11	2 546,90
Março.....	2 266,75	3 048,54	2 242,69	2 225,30	2 442,88	1 985,77	2 316,75	2 192,18	2 227,60	2 543,24
Abril.....	2 530,40	3 111,70	2 511,72	2 625,80	2 840,73	2 386,93	2 591,60	2 763,90	2 852,08	2 929,91
Maió.....	2 835,05	3 170,81	2 822,81	2 804,85	3 218,16	2 752,08	3 152,44	2 959,27	3 066,65	3 084,70
Junho.....	2 971,67	3 183,32	2 962,66	2 960,94	3 164,65	2 782,37	3 183,67	3 024,03	3 080,77	3 860,46
Julho.....	3 099,64	3 321,05	3 090,16	3 037,13	3 499,46	2 756,63	3 187,94	3 080,11	3 176,53	3 186,33
Agosto.....	3 202,55	3 564,48	3 189,05	3 198,90	3 625,54	2 922,66	3 358,68	3 201,16	3 206,13	4 042,06
Setembro.....	3 322,97	4 400,88	3 289,29	3 270,89	3 577,30	2 894,46	3 306,57	3 256,99	3 187,69	3 991,43
Outubro.....	3 768,50	4 434,80	3 745,77	3 841,56	4 275,11	3 562,36	3 771,55	4 018,75	4 233,98	4 532,81
Novembro.....	4 441,47	4 953,49	4 422,16	4 528,19	4 803,10	4 386,96	5 005,26	4 514,18	4 795,97	5 024,71
Dezembro.....	5 835,39	4 810,03	5 858,83	6 212,30	5 771,62	6 308,08	6 536,39	5 600,12	5 946,53	7 505,26
Média.....	3 195,72	3 552,21	3 182,39	3 220,16	3 470,74	2 994,47	3 396,60	3 246,93	3 336,32	3 900,70

ÍNDICE DE BASE FIXA
(Base: média de 1976 = 100)

Classes e gêneros de indústria

PERÍODO	Indústrias de transformação								
	Química	Farma- cêutica	Perfu- maria, sabões e velas	Produtos de matérias plásticas	Têxtil	Ves- tuário, calçados e artefatos de tecidos	Produtos alimen- tares	Bebidas	Fumo
Janeiro.....	2 429,58	2 321,79	1 929,37	2 024,44	2 279,43	1 884,93	2 027,52	1 685,43	2 042,23
Fevereiro.....	2 369,12	2 247,48	1 915,10	2 030,55	2 155,91	2 005,56	1 990,93	1 572,27	1 663,88
Março.....	2 747,12	2 643,90	2 031,64	2 186,11	2 400,71	2 203,77	2 162,24	1 675,63	2 049,55
Abril.....	2 780,78	2 695,79	2 031,87	2 386,68	2 429,63	2 224,72	2 250,22	2 183,86	2 226,41
Maió.....	3 007,74	3 112,04	2 645,14	2 457,58	2 771,77	2 479,15	2 641,03	2 259,78	2 634,00
Junho.....	3 188,48	3 249,33	2 733,57	2 516,18	3 208,08	2 525,28	2 861,51	2 226,49	3 103,29
Julho.....	3 337,47	3 263,36	2 821,33	2 962,18	3 312,24	2 787,59	2 967,78	2 305,80	3 685,12
Agosto.....	3 389,46	3 374,42	2 854,42	3 064,37	3 352,20	3 010,74	2 986,93	2 313,55	3 692,80
Setembro.....	3 941,32	4 009,00	2 883,56	3 217,53	3 523,23	3 227,41	3 077,58	2 355,83	4 906,83
Outubro.....	4 049,56	3 887,92	2 942,67	3 497,95	3 616,53	3 269,61	3 430,31	3 324,01	4 892,37
Novembro.....	4 903,33	5 281,63	3 855,19	3 951,77	4 075,13	4 243,38	4 212,57	3 461,68	5 344,32
Dezembro.....	5 921,20	6 935,38	5 906,18	4 905,08	6 490,25	4 798,91	5 928,76	3 914,17	5 274,17
Média.....	3 494,31	3 567,48	2 859,81	2 937,96	3 285,64	2 902,48	3 038,01	2 444,26	3 136,61

FONTE — IBGE.

3 — INDICADORES CONJUNTURAIS DA INDÚSTRIA

3.5 — Índices do valor da produção nominal, por classes e gêneros de indústria — 1982

3.5.1 — Índice acumulado com base em igual período do ano anterior

ÍNDICE ACUMULADO (Base: igual período do ano anterior)

Classes e gêneros de indústria

PERÍODO	Indústrias de transformação									
	Geral	Extra- tiva mineral	Total	Mine- rais não metá- licos	Meta- lúrgica	Mecâ- nica	Material elétrico e de comu- nicações	Material de trans- porte	Papel e papelão	Bor- racha
Janeiro	172,81	221,95	172,00	175,18	165,10	157,34	163,74	155,40	176,91	202,61
Janeiro-fevereiro	170,12	213,45	169,41	170,93	164,01	150,18	159,39	153,91	174,93	174,91
Janeiro-março	177,52	212,45	176,94	175,77	168,17	154,70	185,54	168,99	178,86	176,02
Janeiro-abril	180,33	210,64	179,83	178,62	173,42	157,10	197,19	180,33	188,01	178,57
Janeiro-maio	183,08	211,35	182,62	183,13	177,48	160,88	202,47	181,57	192,81	183,67
Janeiro-junho	186,19	214,27	185,73	184,47	183,58	160,88	201,97	185,38	195,90	187,27
Janeiro-julho	188,51	218,88	188,01	185,93	190,35	161,78	200,63	187,36	200,20	191,41
Janeiro-agosto	191,44	218,46	190,99	186,35	197,18	165,17	201,78	196,74	204,66	197,76
Janeiro-setembro	193,49	217,92	193,09	186,11	202,30	169,00	202,36	203,92	207,63	203,30
Janeiro-outubro	193,79	217,15	193,41	186,39	205,11	169,30	201,57	205,36	208,96	203,47
Janeiro-novembro	194,36	217,27	193,99	187,29	205,14	169,76	201,04	209,91	210,23	202,05
Janeiro-dezembro	194,95	217,50	194,59	187,37	203,58	167,49	202,56	214,13	209,74	200,25

ÍNDICE ACUMULADO (Base: igual período do ano anterior)

Classes e gêneros de indústria

PERÍODO	Indústrias de transformação								
	Química	Farma- cêutica	Perfu- maria, sabões e velas	Produtos de matérias plásticas	Têxtil	Ves- tuário, calçados e artefatos de tecidos	Produtos alimen- tares	Bebidas	Fumo
Janeiro	180,34	208,10	226,20	145,72	161,18	178,12	175,42	211,47	176,24
Janeiro-fevereiro	178,00	220,79	216,24	151,07	156,80	181,37	171,87	211,74	201,77
Janeiro-março	182,61	232,43	220,71	170,12	168,11	192,06	175,09	211,91	213,80
Janeiro-abril	177,60	226,81	213,32	186,92	176,23	197,27	172,50	212,06	220,17
Janeiro-maio	178,15	223,56	210,98	200,76	183,16	204,01	173,37	205,46	216,18
Janeiro-junho	182,30	215,18	206,46	208,33	190,03	206,75	176,63	197,62	218,81
Janeiro-julho	183,98	210,93	202,89	213,77	194,55	208,91	178,16	193,42	217,94
Janeiro-agosto	184,94	205,98	202,89	218,73	199,11	214,64	178,01	190,38	218,74
Janeiro-setembro	185,30	199,43	198,69	220,84	201,67	215,21	178,61	192,56	217,47
Janeiro-outubro	181,64	196,66	195,38	220,98	202,64	213,09	179,99	193,87	214,14
Janeiro-novembro	179,89	193,67	195,53	221,01	202,56	211,65	182,12	193,50	213,54
Janeiro-dezembro	179,20	196,39	194,52	219,19	202,63	208,86	185,21	194,40	213,28

FONTE — IBGE.

3 — INDICADORES CONJUNTURAIS DA INDÚSTRIA

3.5 — Índices do valor da produção nominal, por classes e gêneros de indústria — 1982

3.5.2 — Índice acumulado de doze meses com base em igual período imediatamente anterior

ÍNDICE ACUMULADO DE 12 MESES (Base: igual período imediatamente anterior)

PERÍODO	Classes e gêneros de indústria									
	Indústrias de transformação									
	Geral	Extra- tiva mineral	Total	Mine- rais não metá- licos	Meta- lúrgica	Mecá- nica	Material elétrico e de comu- icações	Material de trans- porte	Papel e papelão	Bor- racha
Até-janeiro	185,20	230,60	184,45	201,39	164,73	180,99	168,69	166,02	173,23	206,15
Até-fevereiro	181,52	226,74	180,78	194,85	162,03	174,71	164,89	161,50	171,65	196,50
Até-março	181,13	223,90	180,43	190,75	161,11	171,78	171,09	163,81	172,25	190,58
Até-abril	179,90	221,60	179,21	187,62	162,11	167,66	176,70	164,00	176,47	185,86
Até-maio	180,02	219,05	179,38	186,58	164,17	166,13	181,08	164,92	180,83	184,45
Até-junho	181,44	219,71	180,82	185,20	168,65	163,86	182,98	167,88	185,37	184,47
Até-julho	183,27	222,42	182,63	184,92	174,92	163,18	184,62	170,34	190,87	186,51
Até-agosto	186,14	222,19	185,55	184,54	182,99	164,42	188,18	179,32	198,18	192,43
Até-setembro	189,31	221,98	188,78	183,97	191,25	167,57	192,23	190,00	204,38	199,80
Até-outubro	191,04	219,72	190,57	184,58	198,15	168,45	195,72	195,64	208,11	201,74
Até-novembro	192,65	218,71	192,23	186,57	202,30	169,55	197,95	204,62	210,20	201,44
Até-dezembro	194,59	217,59	194,21	187,60	204,22	167,63	202,40	214,07	211,42	200,14

ÍNDICE ACUMULADO DE 12 MESES (Base: igual período imediatamente anterior)

PERÍODO	Classes e gêneros de indústria									
	Indústrias de transformação									
	Química	Farma- cêutica	Perfu- maria, sabões e velas	Produtos de matérias plásticas	Têxtil	Ves- tuário, calçados e artefatos de tecidos	Produtos alimen- tares	Bebidas	Fumo	
Até-janeiro	204,94	217,18	223,01	151,87	171,66	188,78	191,14	207,49	230,30	
Até-fevereiro	199,09	219,98	223,36	148,61	166,85	186,36	188,56	210,92	227,91	
Até-março	196,73	225,62	225,90	152,15	166,51	187,51	187,32	213,21	226,34	
Até-abril	188,80	225,26	222,40	159,06	168,41	189,28	184,17	214,23	227,93	
Até-maio	183,70	223,80	220,52	168,26	171,92	193,45	182,80	211,27	226,34	
Até-junho	183,74	218,70	216,38	176,14	176,86	195,95	183,00	208,00	227,07	
Até-julho	184,76	214,92	213,04	184,36	181,68	198,97	182,47	204,27	225,46	
Até-agosto	185,15	209,79	211,27	193,84	187,62	205,46	180,71	201,21	224,77	
Até-setembro	185,31	203,65	207,22	202,54	192,98	208,97	179,94	201,70	221,75	
Até-outubro	180,35	200,41	201,63	208,79	197,41	210,44	180,67	199,98	217,13	
Até-novembro	175,57	194,66	197,81	214,88	200,09	210,92	182,30	198,98	215,14	
Até-dezembro	173,76	196,36	194,56	219,00	202,60	208,63	185,67	197,51	212,46	

FONTE — IBGE.

3 — INDICADORES CONJUNTURAIS DA INDÚSTRIA

3.5 — Índices do valor da produção nominal, por classes e gêneros de indústria — 1982

3.5.3 — Índice mensal com base em igual mês do ano anterior

PERÍODO	ÍNDICE MENSAL (Base: igual mês do ano anterior)									
	Classes e gêneros de indústria									
	Geral	Extra- tiva mineral	Indústrias de transformação							
Total			Mine- rais não meta- lúcos	Meta- lúrgica	Mecâ- nica	Material elétrico e de comu- nicações	Material de trans- porte	Papel e papelaço	Bor- racha	
Janeiro	172,81	221,95	172,00	175,18	165,10	157,34	163,74	155,39	176,91	202,61
Fevereiro.....	167,70	205,80	167,08	166,67	162,93	144,16	155,89	152,54	173,01	153,63
Março.....	190,83	210,71	190,51	184,37	175,91	162,56	236,03	198,29	186,03	177,88
Abril.....	189,32	205,77	189,05	186,43	189,63	163,86	230,83	214,98	215,92	184,75
Maió.....	193,09	213,59	192,76	198,82	192,92	173,66	220,07	185,81	210,16	200,98
Junho.....	201,00	226,77	200,57	190,19	214,92	160,86	200,02	200,80	209,83	203,19
Julho.....	200,99	241,92	200,32	192,89	227,57	166,31	194,96	197,10	222,01	213,19
Agosto.....	210,69	215,99	210,61	188,66	241,25	185,82	208,04	261,71	231,15	240,49
Setembro.....	209,04	214,40	208,96	184,60	241,91	194,82	205,96	259,10	228,51	251,00
Outubro.....	196,57	212,38	196,32	188,36	227,45	171,51	196,27	214,58	218,42	204,61
Novembro.....	199,26	218,20	198,95	194,70	205,40	173,77	197,16	245,94	220,32	191,56
Dezembro.....	200,23	219,38	199,92	188,05	188,96	146,47	217,67	254,98	205,69	186,55

PERÍODO	ÍNDICE MENSAL (Base: igual mês do ano anterior)								
	Classes e gêneros de indústria								
	Indústrias de transformação								
	Química	Farma- cêutica	Perfu- maria, sabões e velas	Produtos de matérias plásticas	Têxtil	Ves- tuário, calçados e artefatos de tecidos	Produtos alimen- tares	Bebidas	Fumo
Janeiro	180,34	208,10	226,20	145,72	161,18	178,12	175,42	211,47	176,24
Fevereiro.....	175,61	231,11	207,26	156,10	153,05	184,41	168,38	212,03	226,74
Março.....	191,55	251,24	228,05	208,91	185,79	209,61	180,52	212,24	229,53
Abril.....	165,58	213,60	196,46	243,33	198,79	210,71	165,77	212,52	236,72
Maió.....	179,85	214,05	203,84	260,31	208,74	227,62	176,21	182,70	201,44
Junho.....	199,19	185,86	189,87	243,51	224,49	218,11	190,76	167,30	236,43
Julho.....	191,73	193,26	186,95	242,20	220,62	218,83	185,53	177,34	211,78
Agosto.....	190,15	183,42	202,89	247,98	229,59	245,42	177,13	178,40	227,24
Setembro.....	187,68	164,61	173,64	234,67	220,28	218,41	182,63	202,35	204,23
Outubro.....	158,40	178,15	176,05	221,94	210,01	200,86	189,99	200,14	180,06
Novembro.....	166,48	175,16	196,54	221,27	201,86	202,35	199,13	191,47	206,46
Dezembro.....	173,11	222,42	186,68	202,28	203,29	185,43	211,29	200,01	210,44

FONTE — IBGE.

3 — INDICADORES CONJUNTURAIS DA INDÚSTRIA

3.5 — Índices do valor da produção nominal, por classes e gêneros de indústria — 1982

3.5.4 — Índice mês a mês com base no mês imediatamente anterior

ÍNDICE MÊS A MÊS (Base: mês imediatamente anterior)

Classes e gêneros de indústria

PERÍODO	Indústrias de transformação									
	Geral	Extra- tiva mineral	Total	Mine- rais não metá- licos	Meta- lúrgica	Mecâ- nica	Material elétrico e de comu- nicações	Material de trans- porte	Papel e papelão	Bor- racha
Janeiro	105,43	118,45	105,21	103,39	129,25	95,10	97,78	110,14	109,23	94,12
Fevereiro.....	103,35	103,06	103,36	94,89	99,79	108,80	117,93	105,69	101,14	98,71
Março.....	125,16	111,49	125,39	124,67	115,50	119,33	141,71	129,04	115,85	123,28
Abril.....	100,14	99,49	100,15	102,36	99,89	98,05	99,31	104,37	107,55	114,11
Maió.....	112,77	121,77	112,62	114,82	109,29	119,64	111,05	102,54	109,02	109,47
Junho.....	105,01	103,03	105,04	100,11	104,05	99,45	102,20	117,90	102,40	100,58
Julho.....	109,03	112,46	108,97	112,19	118,37	105,09	111,89	100,77	114,51	108,16
Agosto.....	105,16	91,74	105,38	102,80	106,66	110,17	102,69	113,48	106,65	105,02
Setembro.....	100,92	103,09	100,88	99,68	96,77	109,98	103,33	102,15	97,62	93,59
Outubro.....	105,64	122,24	105,37	106,28	103,15	91,73	101,79	112,81	107,60	113,37
Novembro.....	103,29	100,69	103,33	101,18	95,30	100,18	105,64	106,51	103,16	100,09
Dezembro.....	100,26	98,65	100,28	105,70	92,98	86,91	92,57	95,84	101,15	107,46

ÍNDICE MÊS A MÊS (Base: mês imediatamente anterior)

Classes e gêneros de indústria

PERÍODO	Indústrias de transformação								
	Química	Farma- cêutica	Perfu- maria, sabões e velas	Produtos de matérias plásticas	Têxtil	Ves- tuário, calçados e artefatos de tecidos	Produtos alimen- tares	Bebidas	Fumo
Janeiro	103,85	93,32	92,75	108,72	105,65	87,73	98,97	76,05	164,53
Fevereiro.....	95,15	136,61	101,62	113,90	110,81	110,65	97,40	91,07	131,57
Março.....	113,87	121,95	127,36	127,53	144,11	134,01	125,71	110,29	153,19
Abril.....	106,09	94,51	99,83	105,29	98,85	103,03	95,20	91,29	91,66
Maió.....	121,54	115,04	111,32	108,44	107,34	110,38	117,74	104,44	83,04
Junho.....	109,47	97,34	102,99	106,57	100,62	103,90	106,10	105,21	82,14
Julho.....	106,04	112,54	103,18	107,61	102,54	112,30	107,90	134,84	97,17
Agosto.....	102,83	107,32	107,93	107,99	105,35	116,92	99,25	123,62	81,74
Setembro.....	96,54	93,81	92,92	100,08	101,24	102,99	102,01	124,95	99,89
Outubro.....	100,36	102,24	121,36	102,28	104,22	103,82	109,86	112,99	98,81
Novembro.....	100,89	122,31	118,70	101,09	98,05	105,42	108,39	102,31	109,68
Dezembro.....	102,24	95,40	91,15	87,55	100,99	81,50	112,69	108,40	118,03

FONTE — IBGE.

3 — INDICADORES CONJUNTURAIS DA INDÚSTRIA

3.5 — Índices do valor da produção nominal, por classes e gêneros de indústria — 1982

3.5.5 — Índice de base fixa na média de 1976

ÍNDICE DE BASE FIXA
(Base: média de 1976 = 100)

Classes e gêneros de indústria

PERÍODO	Indústrias de transformação									
	Geral	Extra- tiva mineral	Total	Mine- rais não meta- licos	Meta- lúrgica	Mecâ- nica	Material elétrico e de comu- nicações	Material de trans- porte	Papel e papelão	Bor- racha
Janeiro.....	1 723,20	2 806,93	1 708,17	1 974,59	2 259,70	1 258,68	1 378,89	1 303,71	2 014,11	1 964,45
Fevereiro.....	1 774,86	2 892,69	1 759,36	1 873,60	2 255,04	1 369,46	1 626,06	1 377,84	2 037,14	1 939,02
Março.....	2 223,60	3 225,10	2 208,89	2 335,80	2 604,58	1 634,13	2 304,36	1 778,01	2 359,94	2 390,48
Abril.....	2 224,34	3 208,76	2 209,83	2 390,91	2 601,79	1 602,25	2 288,43	1 855,64	2 538,04	2 727,77
Maió.....	2 492,37	3 907,17	2 472,44	2 745,26	2 843,40	1 916,97	2 541,40	1 902,86	2 766,90	2 986,22
Junho.....	2 612,12	4 025,69	2 592,04	2 748,39	2 958,59	1 906,47	2 597,39	2 243,43	2 833,34	3 003,64
Julho.....	2 841,42	4 527,17	2 817,83	3 083,44	3 502,00	2 003,58	2 906,29	2 260,63	3 244,37	3 248,62
Agosto.....	2 988,06	4 153,20	2 970,43	3 169,77	3 735,15	2 207,39	2 984,54	2 565,45	3 460,16	3 411,69
Setembro.....	3 011,56	4 281,52	2 992,67	3 159,76	3 614,32	2 427,60	3 083,90	2 620,67	3 377,70	3 193,16
Outubro.....	3 182,23	5 233,79	3 153,88	3 358,06	3 728,19	2 226,73	3 139,09	2 956,37	3 634,44	3 620,24
Novembro.....	3 285,03	5 269,79	3 257,33	3 397,60	3 553,15	2 230,65	3 316,08	3 148,88	3 749,47	3 623,64
Dezembro.....	3 285,69	5 198,64	3 258,85	3 591,38	3 303,66	1 938,58	3 069,67	3 017,99	3 792,62	3 893,83
Média.....	2 637,04	4 060,87	2 616,81	2 819,05	3 079,96	1 893,54	2 603,01	2 252,62	2 984,02	3 000,23

ÍNDICE DE BASE FIXA
(Base: média de 1976 = 100)

Classes e gêneros de indústria

PERÍODO	Indústrias de transformação								
	Química	Farma- cêutica	Perfu- maria, sabões e velas	Produtos de matérias plásticas	Têxtil	Ves- tuário, calçados e artefatos de tecidos	Produtos alimen- tares	Bebidas	Fumo
Janeiro.....	2 079,72	1 358,98	1 937,94	1 351,37	1 351,93	1 556,69	1 658,25	1 633,00	2 484,71
Fevereiro.....	1 978,95	1 856,54	1 969,41	1 539,19	1 498,07	1 722,50	1 615,13	1 487,20	3 269,23
Março.....	2 253,40	2 263,97	2 508,25	1 962,94	2 158,82	2 308,28	2 030,34	1 640,28	5 008,03
Abril.....	2 390,74	2 139,74	2 504,05	2 066,87	2 134,02	2 378,23	1 932,87	1 497,43	4 590,61
Maió.....	2 905,62	2 461,50	2 787,55	2 241,37	2 290,60	2 625,20	2 275,85	1 563,96	3 811,96
Junho.....	3 180,92	2 395,97	2 870,87	2 388,66	2 304,89	2 727,52	2 414,75	1 645,44	3 131,06
Julho.....	3 373,20	2 696,54	2 962,25	2 570,45	2 363,52	3 063,13	2 605,54	2 218,63	3 042,47
Agosto.....	3 468,77	2 894,05	3 197,10	2 775,78	2 490,03	3 581,31	2 586,09	2 742,71	2 487,01
Setembro.....	3 348,86	2 714,79	2 970,71	2 777,99	2 520,89	3 688,28	2 638,15	3 426,92	2 484,39
Outubro.....	3 360,93	2 775,73	3 605,27	2 841,26	2 627,16	3 829,31	2 898,34	3 871,98	2 454,90
Novembro.....	3 390,68	3 394,96	4 279,30	2 872,12	2 575,90	4 036,95	3 141,59	3 961,48	2 692,57
Dezembro.....	3 466,68	3 238,89	3 900,41	2 514,44	2 601,32	3 290,17	3 540,15	4 294,40	3 178,17
Média.....	2 933,20	2 515,97	2 957,76	2 325,20	2 243,09	2 900,63	2 444,75	2 498,62	3 219,59

3 — INDICADORES CONJUNTURAIS DA INDÚSTRIA

3.6 — Índices da energia elétrica consumida na produção industrial, por classes e gêneros de indústria — 1982

3.6.1 — Índice acumulado com base em igual período do ano anterior

ÍNDICE ACUMULADO
(Base: igual período do ano anterior)

Classes e gêneros de indústria

PERÍODO	Indústrias de transformação									
	Geral	Extra-tiva mineral	Total	Mine-rais não metá-licos	Meta-lúrgica	Mecâ-nica	Material elétrico e de comu-nicações	Material de trans-porte	Papel e papelão	Bor-racha
Janeiro.....	93,36	105,40	93,01	98,53	92,10	73,86	86,41	90,65	99,80	90,07
Janeiro-fevereiro.....	94,02	105,21	93,69	97,33	93,95	77,45	88,65	87,00	98,70	85,14
Janeiro-março.....	95,48	101,56	95,30	98,05	95,15	79,99	90,92	91,14	97,17	83,61
Janeiro-abril.....	97,41	99,50	97,35	99,64	96,60	83,78	93,62	96,39	99,38	86,48
Janeiro-maio.....	98,24	98,00	98,25	100,72	97,69	85,88	95,07	96,80	99,55	88,81
Janeiro-junho.....	99,19	98,95	99,20	100,94	98,51	86,71	96,21	98,53	99,85	91,42
Janeiro-julho.....	100,14	101,89	100,09	100,93	99,91	86,64	96,99	100,37	100,34	92,05
Janeiro-agosto.....	101,05	102,27	101,01	101,15	101,46	87,97	96,93	102,81	101,39	92,83
Janeiro-setembro.....	101,90	100,65	101,94	101,19	102,99	89,92	98,20	104,32	102,43	94,61
Janeiro-outubro.....	102,33	100,52	102,39	100,82	103,90	90,91	98,67	104,50	103,44	95,91
Janeiro-novembro.....	102,49	100,75	102,54	100,53	104,25	91,16	99,14	105,02	103,70	96,98
Janeiro-dezembro.....	102,58	100,34	102,44	100,33	104,00	91,90	99,66	106,15	103,38	96,91

ÍNDICE ACUMULADO
(Base: igual período do ano anterior)

Classes e gêneros de indústria

PERÍODO	Indústrias de transformação								
	Química	Far-macêu-tica	Perfu-maria, sabões e velas	Produtos de matérias plásticas	Têxtil	Ves-tuário, calçados e artefatos de tecidos	Produtos alimentares	Bebidas	Fumo
Janeiro.....	89,07	73,98	88,57	83,87	91,32	98,16	102,08	90,57	104,34
Janeiro-fevereiro.....	91,29	83,53	93,40	84,85	92,32	98,18	101,14	90,65	103,12
Janeiro-março.....	91,91	88,28	93,60	89,43	94,99	103,78	105,64	89,96	103,52
Janeiro-abril.....	94,10	93,18	93,13	95,89	98,22	107,05	105,90	90,79	105,98
Janeiro-maio.....	94,61	94,71	94,64	100,80	100,28	109,00	105,69	88,31	109,21
Janeiro-junho.....	96,05	95,86	95,76	104,12	102,28	109,72	105,88	87,67	111,94
Janeiro-julho.....	97,32	98,05	96,46	105,08	103,45	109,61	105,65	88,89	113,37
Janeiro-agosto.....	98,25	98,38	97,57	106,26	104,38	109,13	105,18	89,77	112,74
Janeiro-setembro.....	99,09	98,39	96,32	107,38	104,86	109,65	105,16	91,55	113,07
Janeiro-outubro.....	99,56	98,80	95,77	107,78	104,62	108,99	105,11	93,28	113,30
Janeiro-novembro.....	99,63	98,71	95,82	107,79	104,24	108,07	105,25	94,39	113,65
Janeiro-dezembro.....	99,41	99,06	95,55	107,81	103,45	107,60	105,55	95,49	114,05

FONTE — IBGE.

3 — INDICADORES CONJUNTURAIS DA INDÚSTRIA

3.6 — Índices da energia elétrica consumida na produção industrial, por classes e gêneros de indústria — 1982

3.6.2 — Índice acumulado de doze meses com base em igual período imediatamente anterior

ÍNDICE ACUMULADO DE 12 MESES (Base: igual período imediatamente anterior)

PERÍODO	Classes e gêneros de indústria									
	Geral	Extra- tiva míneral	Indústrias de transformação							Bor- racha
			Total	Mine- rais não meta- lúrgicos	Meta- lúrgica	Mecâ- nica	Material elétrico e de comu- nicações	Material de trans- porte	Papel e papelão	
Até janeiro.....	93,97	92,67	94,00	99,38	91,64	87,01	95,79	84,09	97,48	90,68
Até fevereiro.....	93,53	93,81	93,52	98,97	91,50	85,44	94,80	83,17	96,76	88,66
Até março.....	93,33	93,42	93,32	98,66	91,27	84,82	94,28	83,91	95,89	85,92
Até abril.....	93,79	93,53	93,80	98,82	91,76	84,16	94,43	84,10	96,69	85,59
Até maio.....	94,36	93,00	94,40	99,00	92,79	84,50	94,38	84,59	96,90	85,57
Até junho.....	95,22	93,97	95,26	98,99	93,74	84,81	94,46	86,76	97,66	86,03
Até julho.....	96,20	96,53	96,19	98,95	94,91	84,74	94,60	89,11	98,42	85,95
Até agosto.....	97,56	98,71	97,53	99,23	97,01	85,71	94,32	92,98	99,79	86,67
Até setembro.....	99,21	98,75	99,22	99,69	99,52	88,20	95,52	97,40	101,54	89,54
Até outubro.....	100,42	99,48	100,45	99,71	101,68	89,71	96,62	99,72	102,14	92,69
Até novembro.....	101,40	100,78	101,42	100,13	103,45	90,53	98,07	102,08	101,96	95,69
Até dezembro.....	102,02	99,89	102,08	100,33	104,41	92,21	99,30	104,88	101,73	96,11

ÍNDICE ACUMULADO DE 12 MESES (Base: igual período imediatamente anterior)

PERÍODO	Classes e gêneros de indústria								
	Indústrias de transformação								
	Química	Far- macêu- tica	Perfu- maria, sabões e velas	Produtos de matérias plásticas	Têxtil	Ves- tuário, calçados e artefatos de tecidos	Produtos alimen- tares	Bebidas	Fumo
Até janeiro.....	94,62	98,78	103,75	84,44	91,53	99,38	99,73	95,50	101,68
Até fevereiro.....	93,93	97,41	103,69	83,41	91,00	98,76	99,69	94,92	101,13
Até março.....	93,05	97,51	102,41	83,23	91,04	99,66	100,97	93,79	100,80
Até abril.....	93,30	99,43	99,81	85,71	92,17	101,23	101,57	93,70	102,74
Até maio.....	93,46	99,38	98,90	89,03	93,68	120,80	101,84	92,17	104,80
Até junho.....	94,07	99,22	98,23	92,28	95,51	103,81	102,52	91,87	107,35
Até julho.....	95,06	99,78	98,86	94,34	97,25	104,35	102,35	92,41	110,24
Até agosto.....	96,04	99,47	99,70	96,99	99,10	104,86	103,09	92,42	109,88
Até setembro.....	97,14	98,76	98,21	100,05	100,89	106,64	103,36	93,16	110,50
Até outubro.....	97,70	98,90	97,63	103,10	102,20	107,49	103,88	94,04	111,77
Até novembro.....	97,91	98,71	96,23	105,35	103,15	107,39	104,34	94,97	113,01
Até dezembro.....	98,17	99,05	95,51	107,84	103,05	107,48	105,12	96,12	113,59

3 — INDICADORES CONJUNTURAIS DA INDÚSTRIA

3.6 — Índices da energia elétrica consumida na produção industrial, por classes e gêneros de indústria — 1982

3.6.3 — Índice mensal com base em igual mês do ano anterior

ÍNDICE MENSAL (Base: igual mês do ano anterior)

Classes e gêneros de indústria

PERÍODO	Indústrias de transformação									
	Geral	Extra- tiva mineral	Total	Mine- rais não metá- licos	Meta- lúrgica	Mecâ- nica	Material elétrico e de comu- nicações	Material de trans- porte	Papel e papelaõ	Bor- racha
Janeiro.....	93,36	105,40	93,91	98,53	92,10	73,86	86,41	90,65	99,80	90,07
Fevereiro.....	94,65	105,03	94,45	96,04	95,94	80,79	90,75	83,66	97,56	80,69
Março.....	98,42	94,92	98,52	99,44	97,53	84,93	95,18	99,43	94,29	80,86
Abril.....	103,46	93,81	103,75	104,42	101,14	95,30	101,51	113,82	106,39	95,53
Maió.....	101,71	92,67	101,97	105,00	102,15	94,40	100,75	98,43	100,18	98,69
Junho.....	104,09	103,54	104,11	102,00	102,73	90,73	101,64	106,97	101,39	105,33
Julho.....	105,95	120,76	105,51	100,87	108,43	86,25	101,56	111,79	103,24	95,69
Agosto.....	107,71	105,26	107,78	102,67	112,94	97,34	96,55	120,98	108,68	98,30
Setembro.....	109,39	87,39	110,03	101,52	116,70	106,67	108,35	117,43	111,43	112,22
Outubro.....	106,41	99,43	106,62	97,61	112,44	100,30	102,93	106,08	113,26	109,74
Novembro.....	104,11	102,97	104,14	97,53	107,88	93,79	104,07	110,39	106,59	109,84
Dezembro.....	101,20	95,59	101,37	98,21	101,22	101,81	105,97	120,12	99,72	92,48

ÍNDICE MENSAL (Base: igual mês do ano anterior)

Classes e gêneros de indústria

PERÍODO

Indústrias de transformação

PERÍODO	Indústrias de transformação								
	Química	Far- macêu- tica	Perfu- maria, sabões e velas	Produtos de matérias plásticas	Têxtil	Ves- tuário, calçados e artefatos de tecidos	Produtos alimen- tares	Bebidas	Fumo
Janeiro.....	89,07	73,98	88,57	83,87	91,32	98,16	102,08	90,57	104,34
Fevereiro.....	93,67	93,84	98,61	85,79	93,33	98,20	100,15	90,75	102,19
Março.....	93,10	98,26	93,97	98,85	100,12	114,63	114,85	88,54	104,14
Abril.....	100,73	108,75	91,84	117,83	108,36	117,04	106,69	93,65	112,88
Maió.....	96,67	100,94	100,79	124,80	109,05	116,70	104,86	78,04	122,10
Junho.....	103,48	101,83	101,35	122,59	122,86	113,06	106,83	84,22	127,60
Julho.....	105,00	111,42	101,01	110,76	110,67	109,03	104,32	96,54	125,83
Agosto.....	104,80	100,62	105,87	114,43	111,11	106,06	102,17	95,52	106,33
Setembro.....	106,12	98,42	86,54	116,65	108,86	113,77	104,97	105,31	117,32
Outubro.....	103,77	102,46	90,87	111,46	102,46	103,37	104,70	107,75	116,35
Novembro.....	100,45	97,88	96,34	107,87	100,34	99,51	106,57	104,35	118,78
Dezembro.....	96,83	103,02	92,53	108,15	94,55	102,40	108,78	106,14	119,73

FONTE — IBGE.

3 — INDICADORES CONJUNTURAIS DA INDÚSTRIA

3.6 — Índices da energia elétrica consumida na produção industrial, por classes e gêneros de indústria — 1982

3.6.4 — Índice mês a mês com base no mês imediatamente anterior

ÍNDICE MÊS A MÊS (Base: mês imediatamente anterior)

PERÍODO	Classes e gêneros de indústria									
	Indústrias de transformação									
	Geral	Extra- tiva mineral	Total	Mine- rais não meta- licos	Meta- lúrgica	Mecâ- nica	Material elétrico e de comu- nicações	Material de trans- porte	Papel e papelaço	Bor- racha
Janeiro.....	98,91	100,32	98,87	99,94	102,82	86,68	88,23	101,72	104,07	92,62
Fevereiro.....	97,88	105,36	97,66	90,61	96,62	117,58	112,44	100,80	93,77	99,21
Março.....	108,55	96,82	108,89	110,47	106,66	104,59	108,22	113,63	105,48	105,64
Abril.....	100,55	100,91	100,54	103,03	99,09	108,34	104,99	103,45	102,50	104,92
Maió.....	100,09	103,93	99,98	102,23	101,67	98,96	98,76	96,15	101,81	101,18
Junho.....	101,26	104,78	101,16	98,20	99,59	100,43	104,29	108,95	95,92	105,32
Julho.....	103,03	106,97	102,91	99,97	106,30	97,12	99,50	98,99	105,60	98,49
Agosto.....	100,54	82,25	101,07	101,74	99,80	107,36	98,19	104,39	104,61	100,26
Setembro.....	97,69	89,87	97,92	96,93	97,16	102,54	105,71	94,84	93,91	92,37
Outubro.....	100,58	119,92	100,01	98,89	101,70	94,91	95,42	98,98	100,96	99,96
Novembro.....	96,58	102,69	96,40	96,68	94,88	94,38	96,81	100,37	93,56	96,42
Dezembro.....	96,85	87,29	97,13	100,72	95,73	92,62	95,66	97,70	98,78	96,93

ÍNDICE MÊS A MÊS (Base: mês imediatamente anterior)

PERÍODO	Classes e gêneros de indústria								
	Indústrias de transformação								
	Química	Far- macéu- tica	Perfu- maria, sabões e velas	Produtos de matérias, plásticas	Têxtil	Ves- tuário, calçados e artefatos de tecidos	Produtos alimen- tares	Bebidas	Fumo
Janeiro.....	95,34	79,49	90,14	100,87	97,11	94,11	98,08	87,53	130,67
Fevereiro.....	97,98	117,45	103,22	106,25	101,70	100,74	94,05	89,80	127,71
Março.....	107,70	103,68	104,93	110,02	111,81	119,95	114,70	100,99	115,29
Abril.....	104,02	108,08	103,39	107,10	100,86	98,46	91,47	92,89	98,97
Maió.....	95,78	94,56	100,65	95,54	97,78	102,22	103,74	89,75	103,32
Junho.....	105,13	99,20	102,05	103,75	103,17	102,10	99,70	102,93	90,52
Julho.....	102,65	110,97	92,20	100,42	99,39	101,23	101,52	116,93	76,38
Agosto.....	99,46	95,83	104,66	103,06	99,79	98,34	101,69	110,48	79,93
Setembro.....	98,29	99,71	88,26	97,24	96,45	99,76	102,35	106,82	96,90
Outubro.....	100,69	99,23	105,68	96,54	96,89	94,40	100,02	107,48	99,83
Novembro.....	93,78	103,25	108,72	98,13	97,55	99,69	101,60	100,33	103,90
Dezembro.....	96,98	96,62	91,20	90,63	93,08	93,76	101,22	104,70	109,56

FONTE — IBGE.

3 — INDICADORES CONJUNTURAIS DA INDÚSTRIA

3.6 — Índices da energia elétrica consumida na produção industrial, por classes e gêneros de indústria — 1982

3.6.5 — Índice de base fixa na média de 1976

ÍNDICE DE BASE FIXA
(Base: média de 1976 = 100)

Classes e gêneros de indústria

PERÍODO	Indústrias de transformação									
	Geral	Extra- tiva mineral	Total	Mine- rais não meta- lílicos	Meta- lúrgica	Mecâ- nica	Material elétrico e de comu- nicações	Material de trans- porte	Papel e papelaço	Bor- racha
Janeiro.....	128,88	133,76	128,73	125,45	149,91	89,51	97,21	104,02	141,17	98,79
Fevereiro.....	125,75	140,93	125,31	113,67	144,84	105,24	109,31	104,86	132,38	98,02
Março.....	136,48	136,45	136,46	125,56	154,48	110,07	118,30	119,15	139,63	103,55
Abril.....	137,05	137,69	137,02	129,37	153,08	119,25	124,20	123,26	143,12	108,64
Maió.....	137,16	143,11	136,98	132,25	155,63	118,01	122,66	118,52	145,71	109,92
Junho.....	138,82	149,95	138,49	129,87	154,99	118,52	127,92	129,13	139,76	115,76
Julho.....	142,89	160,40	142,39	129,83	164,76	115,11	127,29	127,82	147,59	114,02
Agosto.....	143,53	131,94	143,84	132,08	164,43	123,58	124,99	133,43	154,39	114,32
Setembro.....	140,18	118,57	140,77	128,02	159,76	126,72	132,13	126,54	145,00	105,60
Outubro.....	140,84	142,19	140,79	126,60	162,47	120,27	126,08	125,24	146,38	105,56
Novembro.....	136,04	146,01	135,75	122,40	154,15	113,51	122,06	125,71	136,95	101,77
Dezembro.....	131,81	127,45	131,92	123,29	147,57	105,14	116,76	122,83	135,28	98,65
Média.....	136,62	139,04	136,54	126,53	155,51	113,74	120,74	121,71	142,28	106,22

ÍNDICE DE BASE FIXA
(Base: média de 1976 = 100)

Classes e gêneros de indústria

PERÍODO	Indústrias de transformação								
	Química	Far- macêu- tica	Perfu- maria, sabões e velas	Produtos de matérias plásticas	Têxtil	Ves- tuário, calçados e artefatos de tecidos	Produtos alimen- tares	Bebidas	Fumo
Janeiro.....	118,35	108,46	163,36	105,90	102,81	127,35	136,94	133,19	154,61
Fevereiro.....	115,96	127,39	168,62	112,51	104,56	128,29	128,79	119,60	197,46
Março.....	124,88	132,07	176,92	123,78	116,91	153,89	147,73	120,79	227,65
Abril.....	129,90	142,75	182,94	132,57	117,91	151,52	135,12	112,21	225,31
Maió.....	124,42	134,98	184,13	126,66	115,29	154,88	140,18	100,71	232,79
Junho.....	130,80	133,90	187,91	131,40	118,95	158,14	139,76	103,66	210,72
Julho.....	134,26	148,59	173,25	131,95	118,22	160,09	141,89	121,21	160,94
Agosto.....	133,54	142,39	181,32	135,99	117,97	157,43	144,29	133,91	128,64
Setembro.....	131,26	141,97	160,04	132,24	113,79	157,04	147,68	143,05	124,65
Outubro.....	132,16	140,88	169,13	127,66	110,24	148,24	147,70	153,75	124,44
Novembro.....	123,94	145,46	183,87	125,27	107,54	147,79	150,06	154,26	129,30
Dezembro.....	120,20	140,55	167,69	113,54	100,10	138,57	151,89	161,51	141,66
Média.....	126,64	136,61	174,93	124,96	112,03	148,60	142,67	129,82	171,51

FONTE — IBGE.

INDICADORES CONJUNTURAIS DA INDÚSTRIA

Índices acumulados da produção industrial-1981/82

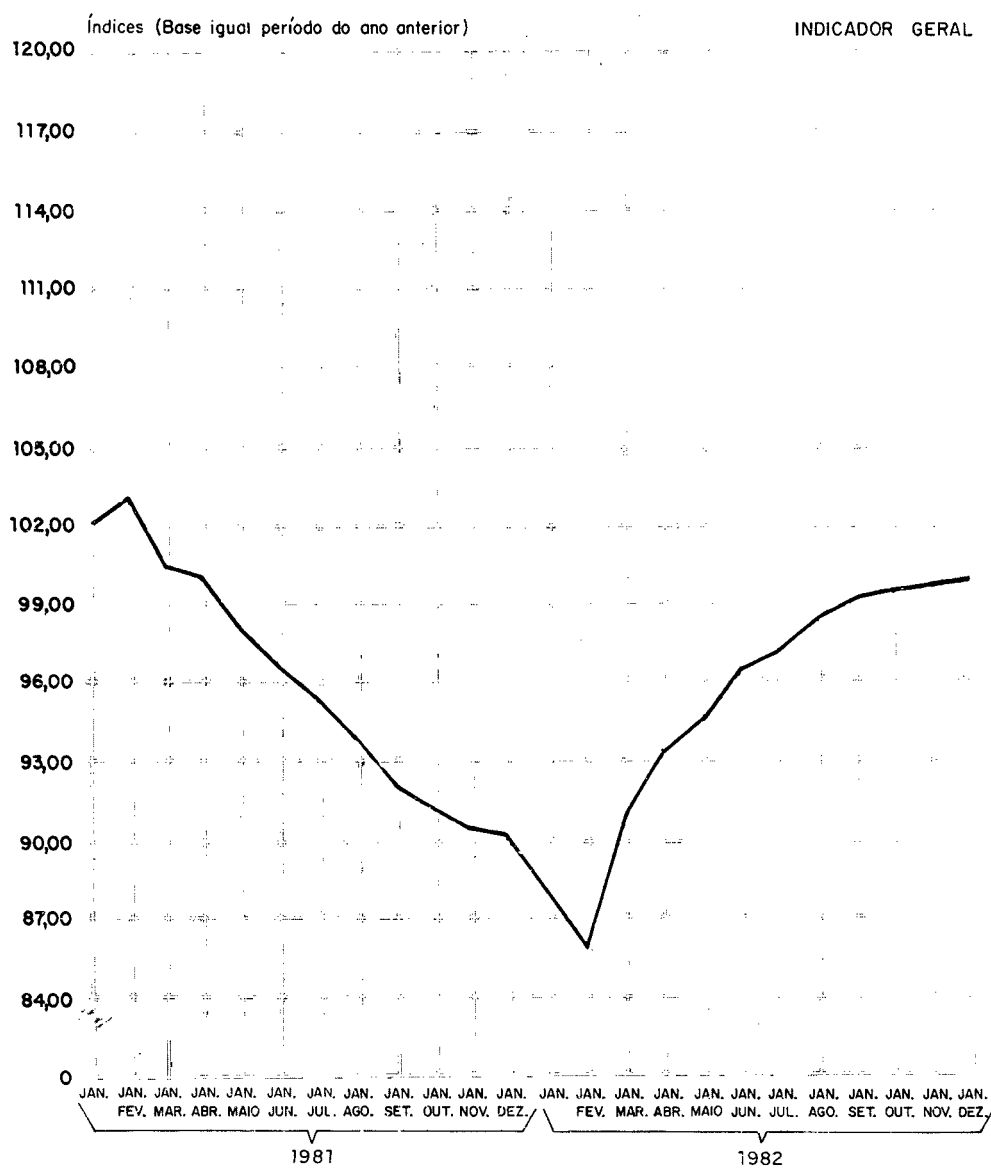

INDICADORES CONJUNTURAIS DA INDÚSTRIA

Índices de base fixa da produção industrial - 1981/82

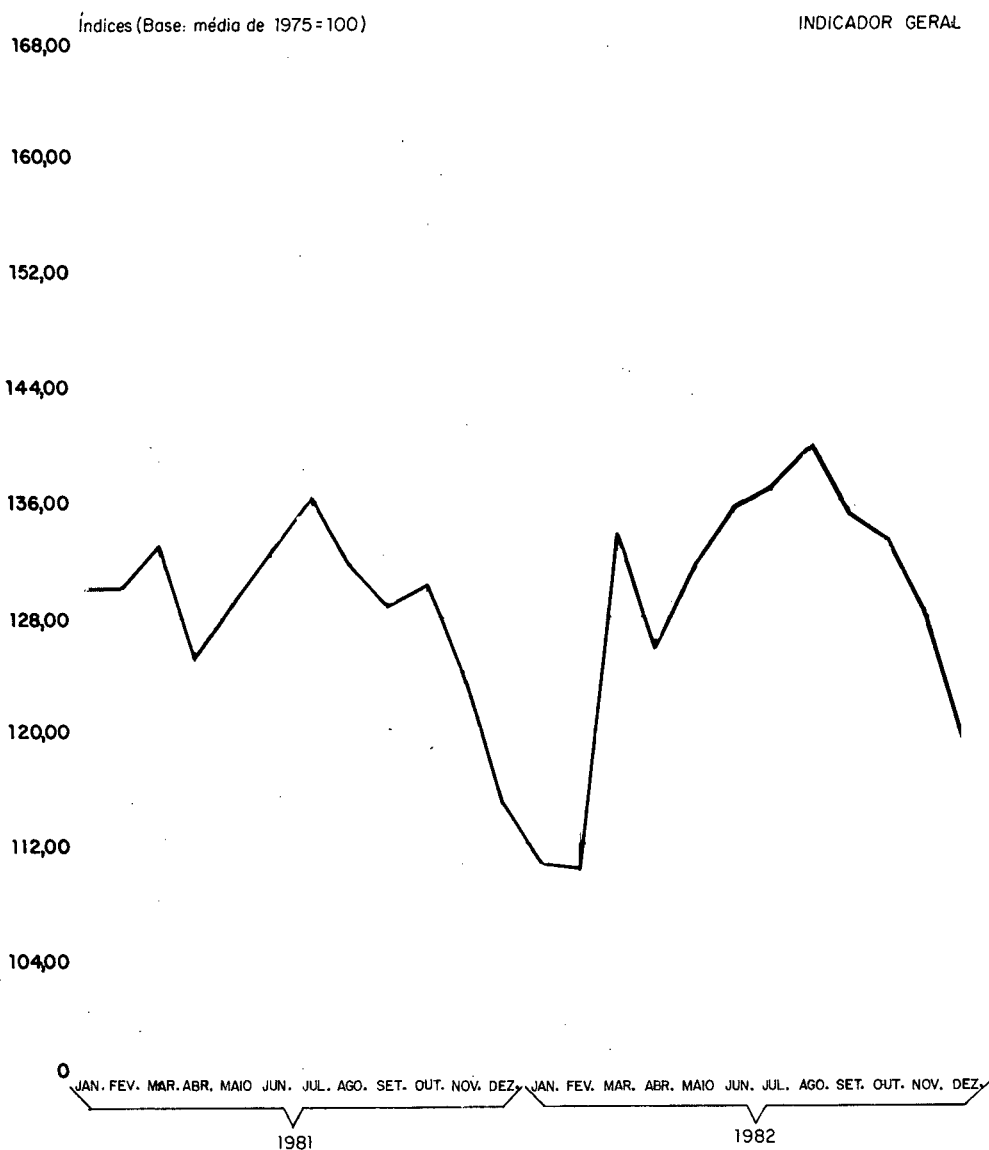

INDICADORES CONJUNTURAIS DA INDÚSTRIA

Índices acumulados de 12 meses da produção industrial,
por categorias de uso - 1981/82

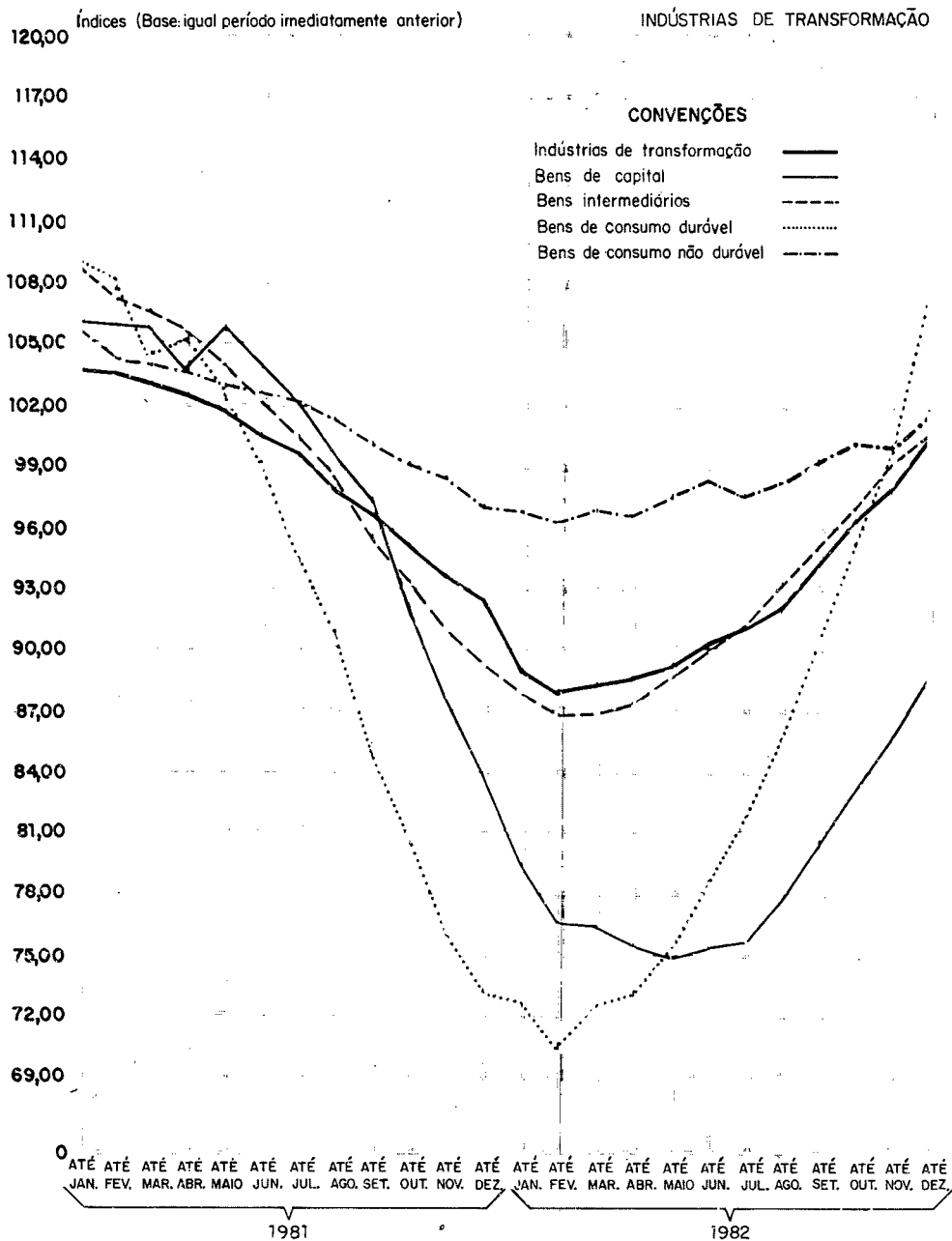

4 — SISTEMA NACIONAL DE PESQUISA DE CUSTOS E ÍNDICES DA CONSTRUÇÃO CIVIL

Notas Metodológicas

Tabelas

4.1 — Custo médio, índice e variação

Notas Metodológicas

SINAPI — Sistema Nacional de Pesquisa de Custos e Índices da Construção Civil — tem por objetivo informar o custo da construção predial nas áreas urbanas dos municípios que, em 1960, tinham uma população superior a 50.000 habitantes e dos municípios-sedes das Unidades da Federação, como também compor índices de custo da construção a nível de U.F., Regiões e Brasil.

A coleta de preços de insumos, junto a comerciantes atacadistas e empresas construtoras, associada ao programa de crítica e imputação automática, é feita pelo IBGE desde 1969. O cálculo de custos e índices, operado anteriormente pelo Banco Nacional da Habitação — BNH — passou a partir de agosto de 1982 à responsabilidade do IBGE, que também acompanha e controla as apurações processadas no “bureau” de processamento eletrônico de dados — P.E.D. do BNH.

Os custos atendem a um sistema de composições variáveis, que permite a automática adaptação às conveniências econômicas locais. Trata-se do custo da construção predial, habitacional, no canteiro de obras, incluindo projeto, licença e seguro de obra, instalações provisórias, depreciação do equipamento, administração local, passeios, calçadas e regularização das obras e muros para as habitações de um pavimento. Os custos indiretos foram avaliados com base em conjuntos residenciais de 100 casas ou de 64 apartamentos. Os custos de m² não incluem custo do terreno, fundações especiais (estão consideradas fundações diretas), elevador e seus equipamentos mecânicos (embora incluam o poço do elevador, casa de máquinas e instalação de força), administração, custo financeiro e lucro da construtora e do incorporador e equipamentos não constantes do projeto (garagem, play-ground, instalações de ar condicionado, calefação, telefone interno etc). Adotaram-se os projetos arquitetônicos da ABNT — Associação Brasileira de Normas Técnicas adaptados (apartamento de cobertura e terraço), com pilotis (P) e apoiados diretamente no terreno (T), acrescentando-se prédios de 3 pavimentos (H3 — 2Q — T e H3 — 3Q — T) e o projeto reduzido, tipo Cohab, de um pavimento e 2 quartos, térreo (R1 — 2Q — T).

Os custos médios de construção em cada município são obtidos pela média ponderada dos custos dos diversos projetos, de acordo com a tipologia construtiva local, apurada através do *Inquérito Mensal sobre Edificações*. O custo médio da construção em cada Estado foi calculado a partir dos custos médios nos municípios pesquisados, ponderados pelas respec-

tivas áreas licenciadas informadas pelo *IMSE — Inquérito Mensal sobre Edificações*.

O índice de custo da construção de cada Estado, no período corrente, é dado pela relação entre custo médio da construção no Estado, no período corrente e no mês-base.

Trata-se de sistema de base fixa referido ao mês de dezembro de 1973.

O IBGE é responsável pelos índices calculados a partir do mês de agosto de 1982.

A descrição minuciosa dos procedimentos metodológicos do *SINAPI*, bem como outras informações, podem ser obtidas no Departamento de Estatísticas Industriais, Comerciais e dos Serviços — DEICOM, Rua Visconde de Niterói 1246, galpão A, tel. 234-0979.

4 — SISTEMA NACIONAL DE PESQUISA DE CUSTOS E ÍNDICES DA CONSTRUÇÃO CIVIL

4.1 — Custo médio, índice e variação — 1982/83

4.1.1 — Brasil e Grandes Regiões

PERÍODO	CUSTO MÉDIO (Cr\$)	ÍNDICE (Base: dez/73 = 100)	VARIÇÃO (%)	
			No mês	Nos últimos 12 meses
Brasil				
1982				
Agosto.....	35 303	5 569,29	14,60	100,67
Setembro.....	36 893	5 820,05	4,50	105,38
Outubro.....	38 312	6 043,88	3,85	107,03
Novembro.....	40 035	6 315,77	4,50	108,52
Dezembro.....	41 523	6 550,45	3,72	111,14
1983				
Janeiro.....	46 558	7 344,82	12,13	114,98
Região Norte				
1982				
Agosto.....	37 487	5 697,43	17,56	119,21
Setembro.....	41 066	6 241,33	9,55	135,95
Outubro.....	43 271	6 576,42	5,37	139,54
Novembro.....	44 804	6 809,39	3,54	136,63
Dezembro.....	46 056	6 999,61	2,79	137,35
1983				
Janeiro.....	48 071	7 305,96	4,38	117,93
Região Nordeste				
1982				
Agosto.....	33 437	5 708,40	13,12	101,75
Setembro.....	35 313	6 028,68	5,61	104,41
Outubro.....	36 676	6 261,37	3,86	102,28
Novembro.....	38 125	6 508,70	3,95	103,64
Dezembro.....	41 944	7 160,69	10,02	113,44
1983				
Janeiro.....	44 996	7 681,65	7,28	111,42
Região Sudeste				
1982				
Agosto.....	35 742	5 540,00	14,34	100,41
Setembro.....	37 284	5 778,85	4,31	105,41
Outubro.....	38 506	5 968,37	3,28	107,65
Novembro.....	39 996	6 199,26	3,87	107,94
Dezembro.....	41 143	6 376,98	2,87	109,35
1983				
Janeiro.....	47 020	7 287,99	14,29	115,55
Região Sul				
1982				
Agosto.....	36 369	5 926,55	18,85	98,20
Setembro.....	37 682	6 140,57	3,61	99,23
Outubro.....	38 781	6 319,67	2,92	97,87
Novembro.....	41 118	6 700,43	6,03	105,65
Dezembro.....	42 459	6 918,97	3,26	108,94
1983				
Janeiro.....	46 716	7 612,58	10,02	112,38
Região Centro-Oeste				
1982				
Agosto.....	31 311	5 176,32	12,88	96,48
Setembro.....	32 411	5 358,21	3,51	100,97
Outubro.....	36 051	5 959,88	11,23	105,64
Novembro.....	40 028	6 617,35	11,03	113,62
Dezembro.....	41 708	6 895,09	4,20	117,91
1983				
Janeiro.....	43 267	7 152,88	3,74	116,48

FONTE — IBGE.

4 — SISTEMA NACIONAL DE PESQUISA DE CUSTOS E ÍNDICES DA CONSTRUÇÃO CIVIL

4.1 — Custo médio, índice e variação — 1982/83

4.1.2 — Rondônia

PERÍODO	Custo médio (Cr\$)	Índice (base: dez/73 = 100)	VARIACÃO (%)	
			No mês	Nos últimos 12 meses
1982				
Agosto.....	43 031	5 673,07	12,34	97,72
Setembro.....	44 110	5 815,32	2,51	85,45
Outubro.....	44 972	5 928,89	1,95	86,27
Novembro.....	47 997	6 327,68	6,73	94,69
Dezembro.....	49 746	6 558,30	3,64	93,28
1983				
Janeiro.....	51 960	6 850,09	4,45	92,31

FONTE — IBGE.

4.1.3 — Acre

PERÍODO	Custo médio (Cr\$)	Índice (base: dez/73 = 100)	VARIACÃO (%)	
			No mês	Nos últimos 12 meses
1982				
Agosto.....	46 456	5 466,45	20,63	108,96
Setembro.....	47 713	5 614,39	2,71	110,14
Outubro.....	49 383	5 810,89	3,50	99,56
Novembro.....	51 381	6 046,05	4,05	103,36
Dezembro.....	55 517	6 532,74	8,05	111,24
1983				
Janeiro.....	61 260	7 208,43	10,34	130,20

FONTE — IBGE.

4 — SISTEMA NACIONAL DE PESQUISA DE CUSTOS E ÍNDICES DA CONSTRUÇÃO CIVIL

4.1 — Custo médio, índice e variação — 1982/83

4.1.4 — Amazonas

PERÍODO	Custo médio (Cr\$)	Índice (base: dez/73 = 100)	VARIACÃO (%)	
			No mês	Nos últimos 12 meses
1982				
Agosto	39 249	5 930,34	18,73	131,32
Setembro	45 179	6 826,28	15,11	161,85
Outubro.....	46 980	7 098,34	3,99	165,13
Novembro.....	48 717	7 360,82	3,70	155,58
Dezembro.....	49 768	7 519,64	2,16	160,09
1983				
Janeiro	50 861	7 684,77	2,20	131,66

FONTE — IBGE.

4.1.5 — Roraima

PERÍODO	Custo médio (Cr\$)	Índice (base: dez/73 = 100)	VARIACÃO (%)	
			No mês	Nos últimos 12 meses
1982				
Agosto.....	43 555	5 935,04	9,21	124,98
Setembro	48 904	6 663,98	12,28	143,33
Outubro.....	50 394	6 866,92	3,05	143,93
Novembro.....	52 916	7 210,67	5,01	146,70
Dezembro.....	61 898	8 434,59	16,97	177,58
1983				
Janeiro	64 997	8 856,76	5,01	171,47

FONTE — IBGE.

4 — SISTEMA NACIONAL DE PESQUISA DE CUSTOS E ÍNDICES DA CONSTRUÇÃO CIVIL

4.1 — Custo médio, índice e variação — 1982-83

4.1.6 — Pará

PERÍODO	Custo médio (Cr\$)	Índice (base: dez/73 = 100)	VARIACÃO (%)	
			No mês	Nos últimos 12 meses
1982				
Agosto.....	35 190	5 471,82	16,81	106,16
Setembro.....	36 190	5 627,27	2,84	109,18
Outubro.....	39 012	6 066,14	7,80	114,41
Novembro.....	40 039	6 225,87	2,63	115,94
Dezembro.....	41 039	6 381,23	2,50	110,99
1983				
Janeiro.....	43 888	6 824,34	6,94	98,80

FONTE — IBGE.

4.1.7 — Amapá

PERÍODO	Custo médio (Cr\$)	Índice (base: dez/73 = 100)	VARIACÃO (%)	
			No mês	Nos últimos 12 meses
1982				
Agosto.....	30 928	4 707,03	10,75	112,77
Setembro.....	31 836	4 845,34	2,94	111,32
Outubro.....	33 266	5 062,92	4,49	115,76
Novembro.....	37 528	5 711,54	12,81	136,00
Dezembro.....	42 469	6 463,62	13,17	160,10
1983				
Janeiro.....	47 157	7 177,11	11,04	157,84

FONTE — IBGE.

4 — SISTEMA NACIONAL DE PESQUISA DE CUSTOS E ÍNDICES DA CONSTRUÇÃO CIVIL

4.1 — Custo médio, índice e variação — 1982-83

4.1.8 — Maranhão

PERÍODO	Custo médio (Cr\$)	Índice (base: dez/73 = 100)	VARIACÃO (%)	
			No mês	Nos últimos 12 meses
1982				
Agosto.....	33 428	6 297,83	18,30	112,99
Setembro.....	36 768	6 927,18	9,99	123,51
Outubro.....	37 974	7 154,41	3,28	127,96
Novembro.....	39 167	7 379,06	3,14	126,50
Dezembro.....	42 354	7 979,43	8,14	124,75

1983

Janeiro.....	45 495	8 571,35	7,42	121,23
--------------	--------	----------	------	--------

FONTE — IBGE.

4.1.9 — Piauí

PERÍODO	Custo médio (Cr\$)	Índice (base: dez/73 = 100)	VARIACÃO (%)	
			No mês	Nos últimos 12 meses
1982				
Agosto.....	30 233	5 653,86	19,17	106,98
Setembro.....	32 123	6 007,30	6,25	110,01
Outubro.....	32 795	6 132,92	2,09	110,60
Novembro.....	34 405	6 434,07	4,91	120,38
Dezembro.....	35 492	6 637,42	3,16	112,56
1983				
Janeiro.....	40 827	7 635,09	15,03	117,28

FONTE — IBGE.

4 — SISTEMA NACIONAL DE PESQUISA DE CUSTOS E ÍNDICES DA CONSTRUÇÃO CIVIL

4.1 — Custo médio, índice e variação — 1982/83

4.1.10 — Ceará

PERÍODO	Custo médio (Cr\$)	Índice (base: dez/73 = 100)	VARIACÃO (%)	
			No mês	Nos últimos 12 meses
1982				
Agosto.....	31 194	5 449,97	13,36	79,39
Setembro.....	32 037	5 648,63	2,70	77,74
Outubro.....	34 150	6 021,21	6,60	76,55
Novembro.....	36 140	6 372,08	5,83	85,64
Dezembro.....	41 761	7 363,20	15,55	105,40
1983				
Janeiro.....	43 714	7 707,39	4,67	108,23

FONTE — IBGE.

4.1.11 — Rio Grande do Norte

PERÍODO	Custo médio (Cr\$)	Índice (base: dez/73 = 100)	VARIACÃO (%)	
			No mês	Nos últimos 12 meses
1982				
Agosto.....	29 566	5 626,71	7,65	92,55
Setembro.....	32 089	6 106,87	8,53	102,71
Outubro.....	33 366	6 349,87	3,98	104,73
Novembro.....	34 607	6 585,96	3,72	100,67
Dezembro.....	40 806	7 765,62	17,91	114,02
1983				
Janeiro.....	42 823	8 149,59	4,94	112,04

FONTE — IBGE.

4 — SISTEMA NACIONAL DE PESQUISA DE CUSTOS E ÍNDICES DA CONSTRUÇÃO CIVIL

4.1 — Custo médio, índice e variação — 1982/83

4.1.12 — Paraíba

PERÍODO	Custo médio (Cr\$)	Índice (base: dez/73 = 100)	VARIACÃO (%)	
			No mês	Nos últimos 12 meses
1982				
Agosto.....	32 580	5 688,01	16,10	104,57
Setembro.....	33 666	5 877,51	3,33	109,90
Outubro.....	34 900	6 092,95	3,67	108,65
Novembro.....	36 863	6 435,62	5,62	112,17
Dezembro.....	41 403	7 228,21	12,32	120,39
1983				
Janeiro.....	44 364	7 745,16	7,15	128,62

FONTE — IBGE.

4.1.13 — Pernambuco

PERÍODO	Custo médio (Cr\$)	Índice (base: dez/73 = 100)	VARIACÃO (%)	
			No mês	Nos últimos 12 meses
1982				
Agosto.....	32 881	5 938,92	12,20	116,88
Setembro.....	35 537	6 418,72	8,08	113,37
Outubro.....	36 938	6 671,60	3,94	112,79
Novembro.....	38 877	7 021,91	5,25	106,82
Dezembro.....	39 862	7 199,77	2,53	107,89
1983				
Janeiro.....	41 329	7 464,85	3,68	94,62

FONTE — IBGE.

4 — SISTEMA NACIONAL DE PESQUISA DE CUSTOS E ÍNDICES DA CONSTRUÇÃO CIVIL

4.1 — Custo médio, índice e variação — 1982/83

4.1.14 — Alagoas

PERÍODO	Custo médio (Cr\$)	Índice (base: dez/73 = 100)	VARIACÃO (%)	
			No mês	Nos últimos 12 meses
1982				
Agosto.....	31 452	6 431,44	8,11	89,11
Setembro	34 251	7 003,72	8,90	103,03
Outubro.....	35 466	7 252,32	3,55	105,94
Novembro.....	36 790	7 523,04	3,73	109,17
Dezembro.....	43 127	8 818,86	17,22	117,81
1983				
Janeiro	45 282	9 259,45	5,00	113,14

FONTE — IBGE.

4.1.15 — Sergipe

PERÍODO	Custo médio (Cr\$)	Índice (base: dez/73 = 100)	VARIACÃO (%)	
			No mês	Nos últimos 12 meses
1982				
Agosto.....	32 458	6 178,97	9,46	103,83
Setembro	33 309	6 340,97	2,62	99,87
Outubro.....	33 738	6 422,64	1,29	95,86
Novembro.....	35 532	6 764,14	5,32	105,37
Dezembro.....	42 761	8 140,16	20,34	114,07
1983				
Janeiro	48 442	9 221,61	13,29	129,17

FONTE — IBGE.

4 — SISTEMA NACIONAL DE PESQUISA DE CUSTOS E ÍNDICES DA CONSTRUÇÃO CIVIL

4.1 — Custo médio, índice e variação — 1982/83

4.1.16 — Bahia

PERÍODO	Custo médio (Cr\$)	Índice (base: dez/73 = 100)	VARIACÃO (%)	
			No mês	Nos últimos 12 meses
1982				
Agosto.....	35 573	5 508,19	14,34	104,56
Setembro.....	37 389	5 789,39	5,11	109,90
Outubro.....	38 639	5 982,89	3,34	105,63
Novembro.....	39 531	6 121,09	2,31	105,99
Dezembro.....	43 204	6 689,76	9,28	117,70
1983				
Janeiro.....	47 335	7 329,41	9,56	116,67

FONTE — IBGE.

4.1.17 — Minas Gerais

PERÍODO	Custo médio (Cr\$)	Índice (base: dez/73 = 100)	VARIACÃO (%)	
			No mês	Nos últimos 12 meses
1982				
Agosto.....	30 811	5 137,17	11,76	98,51
Setembro.....	32 547	5 426,62	5,63	105,05
Outubro.....	34 592	5 767,64	6,28	103,64
Novembro.....	37 445	6 243,26	8,25	110,13
Dezembro.....	40 298	6 719,00	7,62	119,55
1983				
Janeiro.....	41 709	6 954,23	3,50	114,31

FONTE — IBGE.

4 — SISTEMA NACIONAL DE PESQUISA DE CUSTOS E ÍNDICES DA CONSTRUÇÃO CIVIL

4.1 — Custo médio, índice e variação — 1982/83

4.1.18 — Espírito Santo

PERÍODO	Custo médio (Cr\$)	Índice (base: dez/73 = 100)	VARIACÃO (%)	
			No mês	Nos últimos 12 meses
1982				
Agosto.....	32 007	5 693,00	7,56	99,08
Setembro.....	33 541	5 965,92	4,79	104,00
Outubro.....	34 679	6 168,30	3,39	106,42
Novembro.....	35 979	6 399,54	3,75	99,40
Dezembro.....	39 564	7 037,12	9,96	104,25
1983				
Janeiro.....	43 942	7 815,82	11,07	107,95

FONTE — IBGE.

4.1.19 — Rio de Janeiro

PERÍODO	Custo médio (Cr\$)	Índice (base: dez/73 = 100)	VARIACÃO (%)	
			No mês	Nos últimos 12 meses
1982				
Agosto.....	31 475	4 849,41	3,66	83,25
Setembro.....	35 071	5 388,67	11,12	98,64
Outubro.....	37 358	5 739,00	6,50	98,00
Novembro.....	39 099	6 011,15	4,74	100,70
Dezembro.....	40 239	6 194,37	3,05	101,88
1983				
Janeiro.....	42 309	6 510,05	5,10	93,66

FONTE — IBGE.

4 — SISTEMA NACIONAL DE PESQUISA DE CUSTOS E ÍNDICES DA CONSTRUÇÃO CIVIL

4.1 — Custo médio, índice e variação — 1982/83

4.1.20 — São Paulo

PERÍODO	Custo médio (Cr\$)	Índice (base: dez/73 = 100)	VARIACÃO (%)	
			No mês	Nos últimos 12 meses
1982				
Agosto.....	36 483	5 697,75	16,59	103,82
Setembro.....	37 982	5 873,79	3,09	106,71
Outubro.....	38 961	6 025,16	2,58	109,78
Novembro.....	40 336	6 237,80	3,53	109,43
Dezembro.....	41 373	6 398,26	2,57	110,50
1983				
Janeiro.....	48 219	7 456,90	16,55	120,06

FONTE — IBGE.

4.1.21 — Paraná

PERÍODO	Custo médio (Cr\$)	Índice (base: dez/73 = 100)	VARIACÃO (%)	
			No mês	Nos últimos 12 meses
1982				
Agosto.....	35 025	6 063,05	14,48	107,21
Setembro.....	36 532	6 323,83	4,30	107,21
Outubro.....	37 922	6 564,45	3,80	110,04
Novembro.....	39 353	6 812,29	3,78	113,59
Dezembro.....	40 470	7 005,63	2,84	117,03
1983				
Janeiro.....	43 402	7 513,13	7,24	116,82

FONTE — IBGE.

4 — SISTEMA NACIONAL DE PESQUISA DE CUSTOS E ÍNDICES DA CONSTRUÇÃO CIVIL

4.1 — Custo médio, índice e variação — 1982-83

4.1.22 — Santa Catarina

PERÍODO	Custo médio (Cr\$)	Índice (base: dez/73 = 100)	VARIACÃO (%)	
			No mês	Nos últimos 12 meses
1982				
Agosto.....	39 279	6 269,62	24,02	106,47
Setembro.....	41 398	6 607,87	5,40	109,92
Outubro.....	42 801	6 831,84	3,38	112,10
Novembro.....	44 337	7 077,09	3,59	114,02
Dezembro.....	46 467	7 416,99	4,80	118,99
1983				
Janeiro.....	50 408	8 046,04	8,48	121,38

FONTE — IBGE.

4.1.23 — Rio Grande do Sul

PERÍODO	Custo médio (Cr\$)	Índice (base: dez/73 = 100)	VARIACÃO (%)	
			No mês	Nos últimos 12 meses
1982				
Agosto.....	36 869	5 747,29	21,40	89,72
Setembro.....	37 839	5 898,46	2,63	90,82
Outubro.....	38 622	6 020,60	2,07	85,79
Novembro.....	41 908	6 532,80	8,51	97,94
Dezembro.....	43 265	6 744,37	3,24	100,77
1983				
Janeiro.....	48 721	7 594,89	12,61	107,23

FONTE — IBGE.

4 — SISTEMA NACIONAL DE PESQUISA DE CUSTOS E ÍNDICES DA CONSTRUÇÃO CIVIL

4.1 — Custo médio, índice e variação — 1982/83

4.1.24 — Mato Grosso

PERÍODO	Custo médio (Cr\$)	Índice (base: dez/73=100)	VARIACÃO (%)	
			No mês	Nos últimos 12 meses
1982				
Agosto.....	31 839	5 135,32	13,09	98,34
Setembro.....	32 955	5 315,32	3,51	100,68
Outubro.....	36 077	5 818,87	9,47	103,17
Novembro.....	37 339	6 022,42	3,50	105,14
Dezembro.....	39 077	6 302,74	4,65	106,89
1983				
Janeiro.....	40 778	6 577,10	4,35	105,55

FONTE — IBGE.

4.1.25 — Mato Grosso do Sul

PERÍODO	Custo médio (Cr\$)	Índice (base: dez/73=100)	VARIACÃO (%)	
			No mês	Nos últimos 12 meses
1982				
Agosto.....	28 597	4 627,35	8,58	80,92
Setembro.....	32 045	5 185,28	12,06	100,65
Outubro.....	36 208	5 858,90	12,99	109,13
Novembro.....	38 534	6 235,28	6,42	114,75
Dezembro.....	40 453	6 545,79	4,98	119,10
1983				
Janeiro.....	42 071	6 807,61	4,00	120,78

FONTE — IBGE.

4 — SISTEMA NACIONAL DE PESQUISA DE CUSTOS E ÍNDICES DA CONSTRUÇÃO CIVIL

4.1 — Custo médio, índice e variação — 1982/83

4.1.26 — Goiás

PERÍODO	Custo médio (Cr\$)	Índice (base: dez/73=100)	VARIACÃO (%)	
			No mês	Nos últimos 12 meses
1982				
Agosto.....	30 781	5 479,25	11,22	108,67
Setembro.....	32 139	5 721,02	4,41	114,74
Outubro.....	33 287	5 925,30	3,57	117,61
Novembro.....	34 578	6 155,23	3,88	121,50
Dezembro.....	41 049	7 307,05	18,71	126,98
1983				
Janeiro.....	42 310	7 531,48	3,07	122,56

FONTE — IBGE.

4.1.27 — Distrito Federal

PERÍODO	Custo médio (Cr\$)	Índice (base: dez/73=100)	VARIACÃO (%)	
			No mês	Nos últimos 12 meses
1982				
Agosto.....	31 494	5 201,07	13,23	96,79
Setembro.....	32 422	5 354,25	2,95	100,30
Outubro.....	36 192	5 976,84	11,63	104,97
Novembro.....	40 575	6 700,68	12,11	113,63
Dezembro.....	41 971	6 931,21	3,44	117,94
1983				
Janeiro.....	43 535	7 189,55	3,73	116,48

FONTE — IBGE.

Publicações que divulgam os resultados do IX Recenseamento Geral do Brasil e outros levantamentos de 1980.

o *Sinopse Preliminar do Censo Demográfico – 1980*

	Cr\$		
Brasil	200,00	Minas Gerais.....	350,00
Rondônia, Roraima, Amapá.....	380,00	Pará.....	380,00
Acre	260,00	Paraíba	400,00
Alagoas	330,00	Paraná.....	500,00
Amazonas.....	310,00	Pernambuco.....	120,00
Bahia	500,00	Piauí.....	150,00
Ceará	200,00	Rio de Janeiro.....	290,00
Distrito Federal.....	250,00	Rio Grande do Norte.....	400,00
Espírito Santo.....	330,00	Rio Grande do Sul.....	540,00
Goiás	460,00	Santa Catarina.....	400,00
Maranhão.....	150,00	São Paulo.....	350,00
Mato Grosso	350,00	Sergipe.....	330,00
Mato Grosso do Sul.....	330,00		

o *Censo Demográfico – Dados Distritais – 1980*

	Cr\$		
Rondônia, Roraima, Amapá.....	150,00	Paraná.....	700,00
Acre	120,00	Pernambuco.....	560,00
Alagoas.....	210,00	Piauí.....	220,00
Ceará	630,00	Rio Grande do Norte.....	260,00
Espírito Santo.....	230,00	Rio Grande do Sul.....	440,00
Maranhão.....	370,00	Santa Catarina.....	390,00
Mato Grosso.....	190,00	São Paulo.....	440,00
Mato Grosso do Sul.....	260,00	Sergipe.....	160,00
Paraíba.....	300,00		

o *Censo Demográfico – Dados Gerais – Migração, Instrução, Fecundidade, Natalidade – 1980*

	Cr\$		
Acre	740,00	Mato Grosso do Sul.....	590,00
Alagoas.....	730,00	Pernambuco.....	860,00
Espírito Santo.....	590,00	Rio Grande do Norte.....	730,00
Mato Grosso.....	580,00	Sergipe.....	700,00

o *Tabulações Avançadas do Censo Demográfico – IX Recenseamento Geral do Brasil – 1980 (Resultados Preliminares).....* 350,00

o *Tabulações Avançadas do Censo Demográfico – IX Recenseamento Geral do Brasil – 1980 – n.º 2 (Resultados Preliminares).....* 260,00

o *Sinopse Preliminar do Censo Agropecuário – 1980*

	Cr\$		
Brasil.....	210,00	Mato Grosso do Sul, Mato Grosso, Goiás	
Rondônia, Roraima, Amapá.....	920,00	Distrito Federal.....	800,00
Acre, Amazonas, Pará.....	1.270,00	Minas Gerais.....	780,00
Alagoas, Sergipe	640,00	Paraíba, Pernambuco.....	780,00
Bahia.....	600,00	Paraná, Santa Catarina.....	780,00
Ceará, Rio Grande do Norte.....	740,00	Rio Grande do Sul.....	440,00
Espírito Santo, Rio de Janeiro.....	530,00	São Paulo.....	700,00
Maranhão, Piauí.....	1.070,00		

o *Tabulações Avançadas do Censo Agropecuário – IX Recenseamento Geral do Brasil – 1980 (Resultados Preliminares).....* 525,00

o *Sinopse Preliminar do Censo Industrial – IX Recenseamento Geral do Brasil – 1980.....* 760,00

Estas publicações encontram-se à venda nos Postos de Venda do IBGE, em todos os Estados e Territórios.