

# APODI

## Rio Grande do Norte



Os primeiros a pisarem o território do atual Município de Apodi teriam sido Alonso de Hojeda, almirante de Espanha, e seus companheiros de viagem: João de la Cosa e Américo Vespúcio, que chegaram à desembocadura do rio Apodi no dia 24 de junho de 1499, tomando estas terras o nome de Missão de São João do Apodi. Por mais de século e meio ficaram estas terras abandonadas. A colonização na “Ribeira do Apodi” tivera início, com a concessão de sesmarias, em 19 de abril de 1680, aos irmãos Manoel Nogueira Ferreira e João Nogueira, que ali se estabeleceram com fazendas agropecuárias. Na vigência da “Sublevação Geral” dos índios potiguares e tapuias (1687-96), os irmãos Nogueira e seus familiares foram obrigados ao abandono de suas propriedades, só regressando anos depois, sendo Manoel Nogueira nomeado capitão-mor. As terras do Apodi foram bem exploradas e o local experimentou vivo surto de desenvolvimento, devido à catequese dos índios paiacus, aldeados na “Aldeia do Apodi”, que foi núcleo originário da atual cidade. Em 1761, foi extinta a Missão do Apodi, transferidos os índios, criada a Freguesia das Várzeas do Apodi, com sede na antiga missão. O Município surgiu em 1833, desmembrado do de Portalegre.



A criação do Distrito data de 1766. O Município, criou-o, com território desmembrado de Portalegre, a Resolução do Conselho do Governo da Província, de 11 de abril de 1833, confirmada pela Lei provincial n.º 18, de 23 de março de 1835. Apodi obteve foros de Cidade pela Lei provincial n.º 988, de 5 de março de 1887. É sede de Comarca, com 2 têrmos: Apodi e Itaú.



Praça Getúlio Vargas. Ao fundo, a Igreja Matriz.

Localiza-se na Zona da Chapada do Apodi, do Estado do Rio Grande do Norte, e no Polígono das Sêcas. Limita-se com o Município de Mossoró, ao norte e a leste; Caraúbas, a leste; Umarizal e Itaú, ao sul; e com o Estado do Ceará (Municípios de Tabuleiro do Norte, Alto Santo e Iracema), a oeste. Área do Município: 1 724 km<sup>2</sup>. A Cidade dista 288 km, em linha reta (direção: 87° 51' NO) de Natal. Coordenadas geográficas: 5° 39' 55" de latitude sul e 37° 48' 13" de longitude W. Gr. Altitude sôbre o nível marítimo: 60 metros:



A população, segundo os dados preliminares do Censo Demográfico de 1960, é de 17 607 habitantes (86% vivem em áreas rurais). Na única aglomeração urbana — Cidade de Apodi — residem apenas 14% dos habitantes (2 512). Foram contados 3 344 domicílios. A densidade demográfica é de 10 habitantes por quilômetro quadrado.



Localizado no fértil vale do rio Apodi, conta o Município com boas terras aráveis e abundantes reservas de água, que permitem à agricultura superar os rigores das sêcas. A lagoa do Apodi, formada pelas vazantes do rio do mesmo nome, constitui a maior reserva hidráulica municipal. Suas vazantes são regularmente aproveitadas, principalmente na cultura de arroz. Três grandes açudes públicos — Currais, Malhada Vermelha e Santa Cruz (êste, em construção) — ampliam a disponibilidade de água.



Os 2 263 estabelecimentos agropecuários municipais possuíam, em conjunto, área de 84 095 ha, segundo dados preliminares do Censo Arícola de 1960. Desta área 8 325 ha eram aproveitados em lavouras. A propriedade rural caracteriza-se pela predominância (93%) dos estabeleci-

mentos compreendidos nas classes de 0-10 e 10-100 ha. Foram registradas 6 667 pessoas ocupadas nestas atividades (4 837, em 1950); e em 924 estabelecimentos havia criação de vovinos.

☆

O Município baseia sua economia na atividade criatória, que

atenta aos diversos fins: produção de leite, reprodução, engorda, revenda, corte. A exportação de gado-em-pé é dirigida principalmente às charqueadas de Mossoró. Conta com apreciáveis rebanhos, avaliados em 374,5 milhões

de cruzeiros, em 1961.

Os bovinos totalizavam 15 500 cabeças, valendo 232,5 milhões; suínos, 14 mil, valendo 42 milhões; muares, 4 mil, 40 milhões; caprinos, 21 mil, 18,9 milhões; eqüinos, 2 mil e 200, 17,6 milhões; ovinos 13 mil e 500, 13,5 milhões; e asininos, 5 mil, 10 milhões.

☆

Foram produzidas 133,7 toneladas de carne e derivados (resultado do abate de 262 bovinos, 1 275 suínos, 1 257 ovinos e 1 416 caprinos), no valor de 15,3 milhões de cruzeiros (predominando as

carnes verdes e o toucinho fresco); 700 mil litros de leite, no valor de 19 milhões de cruzeiros; e 76 mil dúzias de ovos de galinha, no valor de 2,7 milhões. O plantel avícola, com 35 200 galináseos e 1 500 palmípedes, foi avaliado em 4,6 milhões. Há uma cooperativa de crédito agropecuário. Em 1960 foram arrecadados 62 milhares de cruzeiros, de impôsto territorial rural.

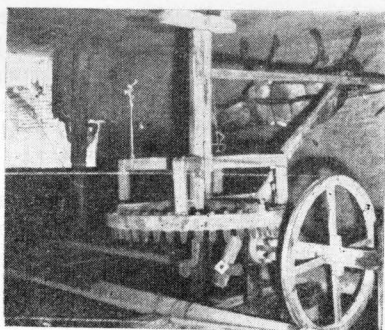

Na casa de farinha, o engenho, quase todo fabricado de madeira, é movido a fôrça animal.



Cozinhamento em tacho de ferro — fase do preparo da cêra de carnaúba por processo rudimentar.

☆

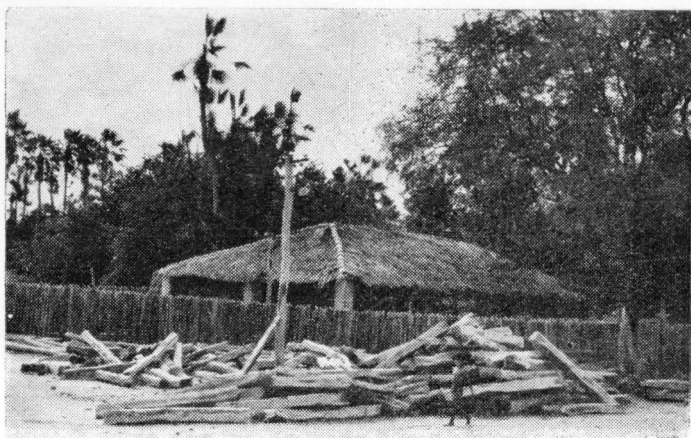

Serraria típica da região. Ao fundo, parte de um carnaval, próximo da povoação Pedra de Abelhas.

Na agricultura apodiense predominam as lavouras de subsistência, que integralizavam, em 1960, 56% do valor da produção agrícola. A cultura predominante é a do algodão, cuja área de cultivo, em 1959, foi de 1 800 ha e produção de 690 toneladas, avaliadas em 14,7 milhões de cruzeiros (44% do valor total da produção agrícola). Segue-se a do feijão, com 936 toneladas e 10,1 milhões de cruzeiros (30% do valor total). Outras culturas: banana (52 mil cachos/3,6 milhões de cruzeiros), milho (245 toneladas/1,6 milhão), arroz (111 toneladas/1,1 milhões de cruzeiros), batata-doce, cana-de-açúcar, côco-da-baía, mandioca, manga, melancia e tomate. Parte considerável da produção (algodão, feijão e banana) é exportada para a praça de Mossoró.



Em princípios de 1963 contavam-se 41 pequenos estabelecimentos industriais: 14 engenhos de farinha, 3 engenhos de rapadura, 1 usina de beneficiamento de arroz, 2 torrefações, 4 padarias, 7 serrarias, 3 marcenarias, 3 sapatarias, 2 fábricas de sabão, 2 usinas de energia elétrica.



A sede municipal liga-se por rodovia estadual ou estrada carroçável municipal às cidades vizinhas: Itaú, em 40 minutos; Umarizal, 1 hora e 30 minutos; Caraubas, 1 hora e 20 minutos; Mossóro, 2 horas; Taboleiro do Norte, 3 horas; Limoeiro do Norte, 4 horas; e Natal, via Mossoró e BR-53, em 10 horas.

Até março de 1963, estavam registrados 18 automóveis e jipes, 16 caminhões e 2 outros veículos, na Prefeitura.

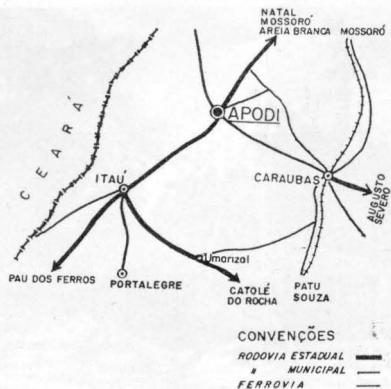

O comércio municipal mantém transações principalmente com as praças de Mossoró, Fortaleza (CE) e Campina Grande (PB). Exporta cêra de carnaúba, algodão, feijão, banana, gado-em-pé. Importa açúcar, sal, café, farinha de trigo, conservas, bebidas, tecidos, feragens, louças. Conta com 4 estabelecimentos atacadistas e cêra de 70 varejistas.

☆

Conta o Município com 55 unidades escolares de ensino primário geral. No início do ano escolar de 1963, havia 1 800 alunos matriculados. Lecionavam 65 professores. A escola de comércio conta com 9 professores e 60 alunos matriculados (em 1960).

Comemora-se o Dia do Padroeiro — São João Batista — a 24 de junho, e o de N. S.<sup>a</sup> da Conceição, a 8 de dezembro.

☆

No setor médico-sanitário, conta o Município com a Maternidade Claudina Pinto (8 leitos), o Pôsto de Saúde do SESP, e 2 farmácias. Exercem a profissão 1 médico e 2 enfermeiros.

☆

A Cidade de Apodi possui 30 logradouros públicos parcialmente pavimentados destacando-se a Praça Getúlio Vargas, onde se localiza a Igreja Matriz de São João Batista. Conta com luz elétrica pública e domiciliária

(140 prédios ligados à rede elétrica), fornecida pela usina termoelétrica (220 volts) de propriedade municipal; com 3 hotéis e 2 restaurantes; uma agência postal-telegráfica do DCT; e 3 aparelhos telefônicos. O IBGE mantém uma Agência de Estatística em Apodi.

☆

O Município arrecadou, em 1962, 5,6 milhões de cruzeiros e gastou cerca de 8 milhões. O Estado arrecadou 4,4 milhões de cruzeiros e a União, 383 milhares (em 1959).

**IBGE — CONSELHO NACIONAL DE ESTATÍSTICA**

**Presidente: Roberto Bandeira Accioli**

**Secretário-Geral: Paulo Rangel**

*Acabou-se de imprimir no Serviço Gráfico do IBGE, aos dez dias do mês de janeiro de mil novecentos e sessenta e quatro.*