

CAJAZEIRAS

PARAÍBA

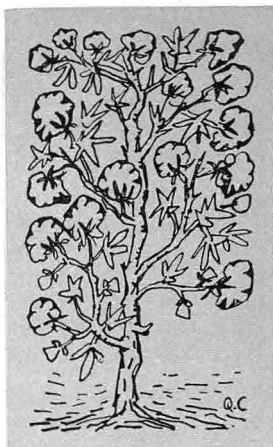

Os primeiros povoadores de Cajazeiras procederam de Pernambuco e Ceará, no último quartel do século XVIII. Há vestígios, e a tradição conta, ter havido aldeamento de índios da tribo Icós em Cachoeira dos Índios. As primeiras sesmarias foram dadas a José Rodrigues da Fonseca e ao alferes Francisco Gomes de Brito (sesmaria n.º 437, de 14 de novembro de 1754), e, mais tarde, a Luís Gomes de Albuquerque (n.º 634, de 7 de fevereiro de 1767). Vital de Souza Rolim, depois de casar-se com uma filha deste último, e ter deixado a sesmaria onde morava na Serra do Vital, levantou a fazenda que denominou Cajazeiras, nas terras que recebeu como dote. Em 1843, seu filho, padre Inácio Rolim, fundou um colégio, atraindo estudantes do Estado e de outras Unidades e formando em torno uma povoação. Em 1859 a capela foi elevada a matriz (Lei n.º 5, de 29 de agosto) e criado o distrito. Ainda lá existe a imagem primitiva de N. S.^a da Piedade, padroeira da cidade.



A Lei provincial n.º 92, de 23 de novembro de 1863, criou o Município, desmembrado do de Sousa, e elevou à vila a sua sede. A instalação foi a 20 de junho de 1864. A vila passou a cidade em 1876, pela Lei número 616, de 10 de junho, e em 1914 foi escolhida para sede do Bispado. A partir de 1938, o Município apresenta 3 distritos: Cajazeiras, Cachoeira dos Índios e Engenheiro Ávidos. É comarca de segunda entrância.

Coleção de Monografias | Série B | N.º 27

Texto de Fernando Pereira Cardim, da Diretoria de Documentação e Divulgação do CNE. Desenho da capa de Q. Campofiorito.



Parque Infantil Municipal

A área de Cajazeiras é de 803 km². A altitude da sede municipal, de 291 metros acima do nível do mar. Está na zona fisiográfica do Sertão do Oeste. A temperatura média, estimada, varia entre máximas de 36 e mínimas de 28 graus. Clima quente e sêco. Principais acidentes físicos: rio Piranhas, lagoa do Bé; serras de São Bento, do Amaro, da Arara, serrote Antônio Jerônimo, etc., que constituem ramificações da serra da Borborema.



Os dados preliminares do recenseamento de 1960 revelam a existência de 39 104 pessoas. Foi de 26% o aumento da população, em comparação com o Censo de 1950 (30 918). Houve acréscimo de 33% no distrito da sede (de 22 107 para 29 318) e de 25% no de Cachoeira dos Índios (de 4 816 para 6 008 pessoas), verificando-se redução de 3 995 para 3 778 habitantes no de Engenheiro Ávidos (- 5%). A população da cidade passou de 9 832 habitantes em 1950 para 15 884 em 1960, o que revela um acréscimo de 62% no período intercensitário. A densidade demográfica municipal é de 49 habitantes por quilômetro quadrado. Foram contados 7 959 domicílios: 6 267 na sede, 1 076 em Cachoeira dos Índios e 616 em Engenheiro Ávidos. No quadro rural do Município, a percentagem dos habitantes recenseados em 1960 (56%) é inferior à verificada em 1950 (65%).



A principal atividade econômica regional é a agrícola, que rendeu, em 1959, 103 milhões de cruzeiros. Área cultivada: 26 214 ha. O principal produto é o algodão arbóreo: 61 milhões de pés, produzindo 3 300 toneladas, no valor de 88 milhões de cruzeiros, co-

brindo uma área de 24 400 hectares. Há uma cooperativa de produção vegetal — Sociedade Cooperativa Agrícola Mista de Cajazeiras de Responsabilidade Ltda. — registrada no Serviço de Economia Rural.



A população pecuária em 1959 foi avaliada em pouco mais de 136 milhões de cruzeiros e compreendia 51 mil cabeças (predominavam os bovinos: 20 mil, e os suínos: 13 mil). Havia 75 mil galinhas, galos, frangos e frangas, no valor de 6,8 milhões. A produção de leite foi de 1 200 milhares de litros, no valor de 10,8 milhões. Foram produzidas, ainda, 200 mil dúzias de ovos, no valor de 4,8 milhões de cruzeiros.



A indústria alcançou, em 1958, produção avaliada em 62,6 milhões de cruzeiros. Havia 35 estabelecimentos fabris (3 que ocupavam 5 ou mais pessoas, com 21 operários, em média mensal, e cuja contribuição ao referido total foi da ordem de 53,4 milhões de cruzeiros). Do gado abatido — 4 794 bovinos, 5 030 suínos, 5 428 ovinos e 3 245 caprinos — foram obtidas 1 071 toneladas de produtos diversos, no valor de 42,7 milhões de cruzeiros. Predominam as carnes verdes de bovino (65%) e de suíno (14%) e o toucinho fresco (10%).



Em 1961 havia 70 escolas primárias, das quais 68 públicas. Há 3 estabelecimentos particulares, que ministram o ensino médio: Escola Técnica de Comércio Monsenhor Constantino Vieira, Ginásio e Escola Normal Nossa Senhora de Lourdes e Ginásio Salesiano Padre Rolim. A matrícula inicial em 1961 foi de 468 alunos. Concluíram cursos, em 1960, 24 rapazes (16 o ginasial e 8 o comercial) e 44 moças (5 o comercial, 12 o normal e 27 o ginasial). Os professores são em número de 56. Na sede municipal está a Cooperativa Escolar do Grupo Escolar Monsenhor Milanes.



A Biblioteca Municipal “Castro Pinto” possui mais de 1 000 volumes. O jornal “O Correio do Sertão” é editado mensalmente, com tiragem média de 2 000 exemplares. Radiodifusoras: Difusora Rádio Cajazeiras, Difusora Rio do Peixe e, ainda, o Serviço de Alto Falante “Norte Publicidade Radiofônica”.



A cidade dispõe de 111 aparelhos telefônicos ligados; 1 430 ligações elétricas fornecidas pela usina térmica da Prefeitura Municipal (serve também a Cachoeira dos Índios); 9 hotéis, 11 restaurantes; 3 advo-

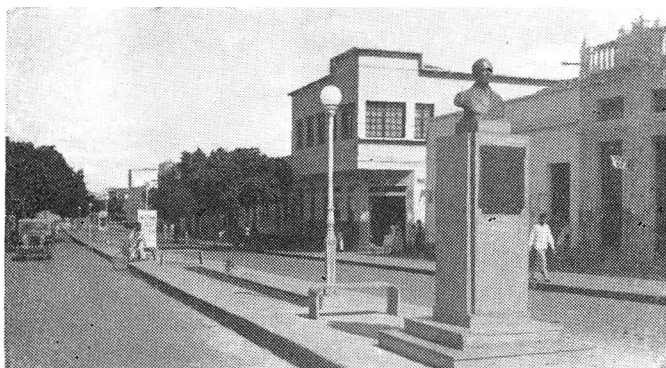

Avenida Presidente João Pessoa

gados; 2 cinemas com capacidade para 715 pessoas; 1 agência postal-telegráfica e 1 Agência Municipal de Estatística, órgão do sistema estatístico nacional. A construção de um grande hotel e a instalação de telefones automáticos já estão planejadas.



A assistência médica conta com um hospital (Hospital Regional) com 108 leitos, 4 médicos e 10 enfermeiros. Há, ainda, 2 ambulatórios (1 particular e 1 oficial) com 2 médicos, 1 dentista e 14 enfermeiros. Na sede contam-se os seguintes profissionais: 7 médicos e 5 dentistas. Existem 5 farmácias.



A ferrovia Rêde de Viação Cearense serve ao Município através do sub-ramal Antenor Navarro-Cajazeiras. Leva-se 18 horas em via férrea até João Pessoa.

A BR-24, Cajazeiras-Carolina (MA), num total de 1150 km, já tem 54 km de pavimentação primária desde João Pessoa até Lavras de Mangabeira (CE), 788 quilômetros de pavimentação primária no trecho de Campos Sales até São Domingos (MA) e obras entre

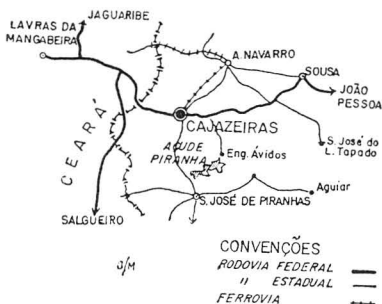

Riachão e Balsas (MA). Leva-se 1 hora até Antenor Navarro, 2 horas até Sousa, 8 até Campina Grande e 10 até João Pessoa. As empresas de navegação aérea que servem Cajazeiras são a Aerovias, Real e Aeronorte. Em 1959, registraram-se 314 pousos, 1 510 passa-

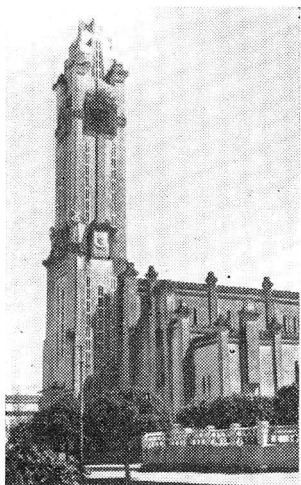

Matriz de N. S.^a de Fátima

geiros desembarcados e 1 495 embarcados; a bagagem desembarcada totalizou 17 toneladas e a embarcada, 16; o movimento de carga acusou 10 toneladas descarregadas e 3,7 carregadas. Leva-se, em média, 3 horas até João Pessoa, por avião, com escala em Campina Grande. Há 6 automóveis, 52 caminhões e 87 outros veículos registrados na Prefeitura.



A praça de Cajazeiras possui 25 estabelecimentos atacadistas, 300 varejistas e 2 bancários: Agência do Banco do Brasil e Banco Agrícola de Cajazeiras (cooperativa de responsabilidade limitada). Os saldos, em 31 de dezembro de 1960, das principais contas (em milhões de cruzeiros) eram: caixa em moeda corrente — 21; empréstimos em contas correntes — 94; títulos descontados — 189; depósitos à vista e a curto prazo — 42; depósitos a prazo — 4. Dos empréstimos em contas correntes destaca-se o saldo da lavoura, 62,3 milhões, seguido, bem distanciado, do de governos, 16 milhões. A maior parcela de saldo da conta “Títulos Descontados” coube à indústria, 1 614 milhões, seguida da lavoura, com somente 17,2.



Em 1959 registrou-se saldo de 359 milhares de cruzeiros no balanço financeiro do Município. A renda tributária (impostos e taxas) atingiu 6 021 milhares. O impôsto sobre indústrias e profissões foi o que alcançou maior valor (4 372 milhares) e a de Estatística (345), a taxa que mais arrecadou. Para 1960, a despesa e a receita foram orçadas em 9 milhões de cruzeiros, sendo previstos 6 342 milhares para a renda tributária. O orçamento para 1961 fixou a despesa e a receita em 10 milhões de cruzeiros. A arrecadação da União, do Estado e da Prefeitura em 1960 foi, respectivamente, de 5 974, 32 487 e 14 261 milhares de cruzeiros. Na sede municipal há uma Coletoria Federal e outra Estadual.

Recentemente foram concluídos 8 571 metros quadrados de calçamento nôvo a paralelepípedos e recomposição, no valor de 1 216 milhares de cruzeiros. Em andamento estão a construção do nôvo Mercado Público da cidade, no Bairro de Capoeiras, e as obras que dotarão a cidade de serviço de esgotos.



Nossa Senhora da Piedade, padroeira do Município, é homenageada no mês de setembro, com grandes festividades. Há feiras aos sábados, de produtos agrícolas e pecuários. Quando o inverno tarda, é costume realizar-se procissão para pedir chuva. Para tal fim, tira-se de uma casa a imagem de São José (padroeiro do inverno), a qual é devolvida festivamente ao som de tambores e pífanos, foguetes e cantos.



Cajazeirense é o nome dos naturais do Município.



Na zona suburbana da cidade está o serrote Cristo Rei, com 74 metros de altura, onde se encontra a estátua que lhe dá o nome; dali, descortina-se magnífico panorama.

IBGE — CONSELHO NACIONAL DE ESTATÍSTICA

Presidente: José J. de Sá Freire Alvim
Secretário-Geral: Lauro Sodré Viveiros de Castro

Acabou-se de imprimir no Serviço Gráfico do IBGE, aos vinte e seis dias do mês de dezembro de mil novecentos e sessenta e dois.