SECRETARIA DE PLANEJAMENTO DA PRESIDÊNCIA DA REPÚBLICA

FUNDAÇÃO INSTITUTO BRASILEIRO DE GEOGRAFIA E ESTATÍSTICA

Séries Relatórios Metodológicos, Volume 1 — Diretoria Técnica

METODOLOGIA DA PESQUISA NACIONAL POR AMOSTRA DE DOMICÍLIOS NA DÉCADA DE 70

ISBN 85-240-0005-8

Rio de Janeiro
IBGE
1981

FUNDAÇÃO INSTITUTO BRASILEIRO DE GEOGRAFÍA E ESTATÍSTICA

IBGE
Av. Brasil, 15 671 - Lucas
21 241 - Rio de Janeiro-RJ

ISBN 85-240-0005-8
ISSN

Impresso no Brasil/Printed in Brazil
Depósito legal na Biblioteca Nacional conforme Decreto nº 1.825 de 20 de dezembro de 1907.

IBGE
Metodologia da pesquisa nacional por amostra de domicílios na década de 70 : metodologia e principais tabelas referentes ao período de 1976 a 1979 / Fundação Instituto Brasileiro de Geografia e Estatística . — Rio de Janeiro : IBGE, 1981.

698 p. : tab. . — (Relatórios metodológicos / IBGE ; 1).

Em apêndice : questionários "Boletim de Família PNAD 1.01".
ISBN 85-240-0005-8.

1. Pesquisa Nacional por Amostra de Domicílio - Brasil. 2. Pesquisa domiciliar - Metodologia. I. Série. II. Título.

IBGE. Biblioteca Central
RJ-IBGE/81-50

CDD 301.4210981
CDU 314.6(81)

APRESENTAÇÃO

Dando início à divulgação sistemática da metodologia de seus inquéritos mais recentes, o IBGE publica neste volume a da Pesquisa Nacional por Amostra de Domicílios (PNAD) levada a cabo durante a década de 70. Produto fundamental da Instituição, a PNAD consiste, atualmente, em fonte de dados indispensável a todos aqueles que investigam e acompanham a evolução de nossa realidade sócio-econômica.

A apresentação sistemática dos aspectos metodológicos das investigações do IBGE enquadra-se em uma perspectiva de debate técnico dos conceitos e procedimentos empregados, visando o amplo esclarecimento de toda a comunidade de usuários e o constante aprimoramento das próprias investigações.

No caso particular da PNAD, a discussão de sua metodologia servirá ainda como subsídio às modificações de alguns pontos de sua concepção, que serão introduzidas no sistema que passará a vigorar em 1982.

Além disso, as informações aqui contidas são imprescindíveis para a correta montagem das séries históricas proporcionadas pelo inquérito, em virtude das alterações sofridas por certos conceitos ao longo do período em questão.

Também com o objetivo de auxiliar aos que pretendem obter uma visão temporal dos fenômenos investigados pela PNAD, uma vez que a expansão de seus dados foi feita, na década de 70, utilizando-se projeções anuais da população baseadas em taxas observadas na década anterior, são apresentadas, em uma segunda parte, várias tabelas referentes aos anos de 76 a 79, expandidas pelas projeções acertadas à luz dos resultados do Censo Demográfico de 80.

Rio de Janeiro, RJ, novembro de 1981

S U M Á R I O

PARTE I: METODOLOGIA DA PESQUISA NACIONAL POR AMOSTRA DE DOMICÍLIOS NA DÉCADA DE 70

Capítulo 1 - Objetivos e breve histórico da pesquisa 23

Capítulo 2 - Os principais conceitos e temas

2.1 - Introdução: os diversos questionários da PNAD 25

2.2 - Os principais conceitos 26

2.3 - Os principais temas 31

Anexo I 53

Anexo II 61

Capítulo 3 - Descrição do plano de amostragem e do método de estimação

3.1 - Introdução 67

3.2 - Âmbito geográfico 67

3.3 - Delineamento da amostra 68

3.4 - Processo de estimação 76

Capítulo 4 - Organização e procedimentos dos trabalhos de campo

4.1 - Introdução 79

4.2 - A estrutura dos trabalhos de campo 79

4.3 - O treinamento das equipes 83

4.4 - Os procedimentos de campo 84

4.5 - Controle de qualidade da coleta 86

4.6 - Resumo: Os instrumentos de coleta 88

Capítulo 5 - Procedimentos de apuração

5.1 - Introdução 91

5.2 - Recepção, empastamento, codificação e digitação ... 91

5.3 - A crítica eletrônica 93

5.4 - A tabulação dos resultados 95

Capítulo 6 - Estudos sobre a qualidade dos resultados

6.1 - Introdução 97

6.2 - O cálculo dos erros amostrais 97

6.3 - A avaliação dos erros alheios à amostragem 106

6.4 - A PNAD e o Censo 114

Capítulo 7 - O sistema de divulgação da PNAD 115

PARTE II: PRINCIPAIS TABELAS REFERENTES AO PERÍODO DE 1976 A 1979

Nota Introdutória 121

Tabelas de Resultados

1976

1 - População residente e população presente, por sexo, segundo situação do domicílio e grupos de idade

Brasil 125
Região I 157
Região II 189
Região III 221
Região IV 253
Região V 285
Região VI 317
Região VII (1) 349

2 - Pessoas de 15 anos e mais, por estado conjugal e sexo, segundo situação do domicílio e grupos de idade

Brasil 126
Região I 158
Região II 190
Região III 222
Região IV 254
Região V 286
Região VI 318
Região VII (1) 350

3 - Pessoas naturais do município de residência, por situação do domicílio de nascimento e sexo, segundo situação do domicílio atual e grupos de idade

Brasil 128
Região I 160
Região II 192
Região III 224
Região IV 256
Região V 288
Região VI 320
Região VII (2) 352

4 - Pessoas não naturais do município de residência, por situação do domicílio atual e sexo, segundo tempo de residência no município atual e grupos de idade

Brasil 129
Região I 161

Região II 193
Região III 225
Região IV 257
Região V 289
Região VI 321
Região VII (2) 353

5 - Mulheres de 15 anos e mais, filhos tidos e filhos vivos na data da pesquisa, segundo situação do domicílio, rendimento familiar e grupos de idade das mulheres

Brasil 130
Região I 162
Região II 194
Região III 226
Região IV 258
Região V 290
Região VI 322
Região VII (1) 354

6 - Pessoas de 5 anos e mais, por alfabetização e sexo, segundo situação do domicílio e grupos de idade

Brasil 133
Região I 165
Região II 197
Região III 229
Região IV 261
Região V 293
Região VI 325
Região VII (1) 355

7 - Estudantes de 5 anos e mais, por grupos de idade e sexo, segundo situação do domicílio e série que freqüentam

Brasil 134
Região I 166
Região II 198
Região III 230
Região IV 262
Região V 294
Região VI 326
Região VII (1) 356

8 - Pessoas de 10 anos e mais, por rendimento mensal e sexo, segundo situação do domicílio, condição de atividade e fonte de renda

Brasil 138
Região I 170

Região II 202
Região III 234
Região IV 266
Região V 298
Região VI 330
Região VII (1) 358

9 - Pessoas de 10 anos e mais, por condição de atividade e sexo, segundo situação do domicílio e grupos de idade

Brasil 142
Região I 174
Região II 206
Região III 238
Região IV 270
Região V 302
Região VI 334
Região VII (1) 360

10 - Pessoas economicamente ativas, por condição de ocupação e sexo, segundo setor de atividade e posição na ocupação

Brasil 143
Região I 175
Região II 207
Região III 239
Região IV 271
Região V 303
Região VI 335
Região VII 361

11 - Famílias residentes em domicílios particulares, por rendimento mensal familiar, segundo situação do domicílio e número de componentes

Brasil 145
Região I 177
Região II 209
Região III 241
Região IV 273
Região V 305
Região VI 337
Região VII (1) 363

12 - Famílias e pessoas residentes em domicílios particulares, por condição na família e sexo, segundo situação do domicílio e características do chefe da família

Brasil 146
Região I 178

Região II 210
Região III 242
Região IV 274
Região V 306
Região VI 338
Região VII (1) 364

13 - Domicílios particulares, por tipo de construção e situação do domicílio, segundo número de moradores

Brasil 152
Região I 184
Região II 216
Região III 248
Região IV 280
Região V 312
Região VI 344
Região VII (1) 366

14 - Domicílios particulares permanentes e moradores, por situação do domicílio, segundo características dos domicílios

Brasil 153
Região I 185
Região II 217
Região III 249
Região IV 281
Região V 313
Região VI 345
Região VII (1) 367

1977

1 - População residente e população presente, por sexo, segundo situação do domicílio e grupos de idade

Brasil 370
Região I 386
Região II 402
Região III 418
Região IV 434
Região V 450
Região VI 466
Região VII (1) 482

2 - Pessoas de 15 anos e mais, por estado conjugal, segundo situação do domicílio e grupos de idade

Brasil 371

Região I 387
Região II 403
Região III 419
Região IV 435
Região V 451
Região VI 467
Região VII (1) 482

3 - Pessoas não naturais do município de residência, por situação do domicílio atual e sexo, segundo situação do domicílio de nascimento e grupos de idade

Brasil 372
Região I 388
Região II 404
Região III 420
Região IV 436
Região V 452
Região VI 468
Região VII (2) 483

4 - Pessoas não naturais do município de residência, por situação do domicílio atual e sexo, segundo tempo de residência no município atual e grupos de idade

Brasil 373
Região I 389
Região II 405
Região III 421
Região IV 437
Região V 453
Região VI 469
Região VII (2) 484

5 - Mulheres de 15 anos e mais, filhos tidos nascidos vivos e filhos vivos na data da pesquisa, segundo situação do domicílio e grupos de idade das mulheres

Brasil 374
Região I 390
Região II 406
Região III 422
Região IV 438
Região V 454
Região VI 470
Região VII (1) 485

6 - Mulheres de 15 anos e mais, filhos tidos nascidos vivos e filhos vivos na data da pesquisa, segundo condição de atividade e rendimento mensal familiar

Brasil 375
Região I 391
Região II 407
Região III 423
Região IV 439
Região V 455
Região VI 471
Região VII 485

7 - Pessoas de 5 anos e mais, por alfabetização e sexo, segundo situação do domicílio e grupos de idade

Brasil 376
Região I 392
Região II 408
Região III 424
Região IV 440
Região V 456
Região VI 472
Região VII (1) 486

8 - Pessoas de 5 anos e mais, por sexo e situação do domicílio, segundo anos de estudo

Brasil 378
Região I 394
Região II 410
Região III 426
Região IV 442
Região V 458
Região VI 474
Região VII (1) 488

9 - Estudantes de 5 anos e mais, por sexo e situação do domicílio, segundo grau e série que freqüentam

Brasil 378
Região I 394
Região II 410
Região III 426
Região IV 442
Região V 458
Região VI 474
Região VII (1) 488

10 - Pessoas de 10 anos e mais, por condição de atividade e sexo, segundo situação do domicílio e grupos de idade

Brasil 379
Região I 395
Região II 411
Região III 427
Região IV 443
Região V 459
Região VI 475
Região VII (1) 489

11 - Pessoas ocupadas, por grupos de horas semanais trabalhadas e sexo, segundo classes de atividade e rendimento mensal da ocupação principal

Brasil 380
Região I 396
Região II 412
Região III 428
Região IV 444
Região V 460
Região VI 476
Região VII 490

12 - Pessoas ocupadas, por atividade e sexo, segundo grupos de horas semanais trabalhadas em todas as ocupações e posição na ocupação principal

Brasil 382
Região I 398
Região II 414
Região III 430
Região IV 446
Região V 462
Região VI 478
Região VII 492

13 - Famílias residentes em domicílios particulares, por tipo de família, segundo situação do domcílio e número de componentes da família

Brasil 383
Região I 399
Região II 415
Região III 431
Região IV 447
Região V 463
Região VI 479
Região VII (1) 493

14 - Famílias residentes em domicílios particulares, por número de componentes da família, segundo características do chefe da família

Brasil 384
Região I 400
Região II 416
Região III 432
Região IV 448
Região V 464
Região VI 480
Região VII 494

1978

1 - População residente e população presente, por sexo, segundo situação do domicílio e grupos de idade

Brasil 497
Região I 513
Região II 529
Região III 545
Região IV 561
Região V 577
Região VI 593
Região VII (1) 609

2 - Pessoas de 15 anos e mais, por estado conjugal, segundo situação do domicílio e grupos de idade

Brasil 498
Região I 514
Região II 530
Região III 546
Região IV 562
Região V 578
Região VI 594
Região VII (1) 609

3 - Pessoas de 5 anos e mais, por alfabetização e sexo, segundo situação do domicílio e grupos de idade

Brasil 499
Região I 515
Região II 531
Região III 547
Região IV 563

Região V 579
Região VI 595
Região VII (1) 610

4 - Pessoas de 10 anos e mais, por sexo e por situação do domicílio, segundo anos de estudo

Brasil 500
Região I 516
Região II 532
Região III 548
Região IV 564
Região V 580
Região VI 596
Região VII (1) 610

5 - Estudantes de 5 anos e mais, por sexo e por situação do domicílio, segundo grau e série que freqüentam

Brasil 500
Região I 516
Região II 532
Região III 548
Região IV 564
Região V 580
Região VI 596
Região VII (1) 611

6 - Mulheres de 15 anos e mais, filhos tidos nascidos vivos e filhos vivos na data da pesquisa, por sexo, segundo situação do domicílio e grupos de idade das mulheres

Brasil 501
Região I 517
Região II 533
Região III 549
Região IV 565
Região V 581
Região VI 597
Região VII (1) 611

7 - Mulheres de 15 anos e mais, filhos tidos nascidos vivos e filhos vivos na data da pesquisa, por sexo, segundo condição de atividade das mulheres na semana de referência e rendimento mensal familiar

Brasil 502
Região I 518
Região II 534
Região III 550

Região IV 566
Região V 582
Região VI 598
Região VII 612

8 - Pessoas de 10 anos e mais, por condição de atividade e sexo, segundo situação do domicílio e grupos de idade

Brasil 503
Região I 519
Região II 535
Região III 551
Região IV 567
Região V 583
Região VI 599
Região VII (1) 613

9 - Pessoas de 10 anos e mais e valor do rendimento médio mensal das pessoas de 10 anos e mais, por sexo, segundo situação do domicílio e rendimento mensal

Brasil 504
Região I 520
Região II 536
Região III 552
Região IV 568
Região V 584
Região VI 600
Região VII (1) 613

10 - Pessoas ocupadas, por rendimento mensal de todas as ocupações, segundo ramos de atividade

Brasil 505
Região I 521
Região II 537
Região III 553
Região IV 569
Região V 585
Região VI 601
Região VII 614

11 - Pessoas ocupadas com rendimento de trabalho, por posição na ocupação, segundo rendimento mensal de todas as ocupações

Brasil 505
Região I 521
Região II 537
Região III 553

Região IV 569
Região V 585
Região VI 601
Região VII 614

12 - Famílias residentes em domicílios particulares, por situação do domicílio, segundo tipo de família e segundo número de componentes das famílias

Brasil 506
Região I 522
Região II 538
Região III 554
Região IV 570
Região V 586
Região VI 602
Região VII (1) 615

13 - Famílias e pessoas residentes em domicílios particulares, por condição na família, segundo características do chefe da família

Brasil 507
Região I 523
Região II 539
Região III 555
Região IV 571
Região V 587
Região VI 603
Região VII 616

14 - Domicílios particulares permanentes, por tipo de construção e situação do domicílio, segundo número de moradores

Brasil 508
Região I 524
Região II 540
Região III 556
Região IV 572
Região V 588
Região VI 604
Região VII (1) 617

15 - Domicílios particulares permanentes e moradores, por situação do domicílio, segundo características dos domicílios

Brasil 509
Região I 525
Região II 541

Região III 557
Região IV 573
Região V 589
Região VI 605
Região VII (1) 618

1979

1 - População residente e população presente, por sexo, segundo situação do domicílio e grupos de idade
Brasil 621
Região I 631
Região II 641
Região III 651
Região IV 661
Região V 671
Região VI 681
Região VII (1) 691

2 - Pessoas de 5 anos e mais, por situação do domicílio e sexo, segundo alfabetização e grupos de idade
Brasil 622
Região I 632
Região II 642
Região III 652
Região IV 662
Região V 672
Região VI 682
Região VII (1) 692

3 - Pessoas de 10 anos e mais, por situação do domicílio e sexo, segundo anos de estudo
Brasil 623
Região I 633
Região II 643
Região III 653
Região IV 663
Região V 673
Região VI 683
Região VII (1) 693

4 - Estudantes de 5 anos e mais, por sexo e por situação do domicílio, segundo grau e série que freqüentam
Brasil 623
Região I 633

Região II 643
Região III 653
Região IV 663
Região V 673
Região VI 683
Região VII (1) 694

5 - Pessoas de 10 anos e mais, por condição de atividade e sexo, segundo situação do domicílio e grupos de idade

Brasil 624
Região I 634
Região II 644
Região III 654
Região IV 664
Região V 674
Região VI 684
Região VII (1) 695

6 - Pessoas ocupadas, por grupos de horas habitualmente trabalhadas por semana no trabalho principal, segundo ramos de atividade

Brasil 625
Região I 635
Região II 645
Região III 655
Região IV 665
Região V 675
Região VI 685
Região VII 695

7 - Pessoas ocupadas, por classes de rendimento mensal de todos os trabalhos, segundo ramos de atividade

Brasil 626
Região I 636
Região II 646
Região III 656
Região IV 666
Região V 676
Região VI 686
Região VII 696

8 - Famílias e pessoas residentes em domicílios particulares, por condição na família, segundo características do chefe da família

Brasil 627
Região I 637

Região II 647
Região III 657
Região IV 667
Região V 677
Região VI 687
Região VII 697

9 - Famílias residentes em domicílios particulares, por classes de rendimento mensal familiar, segundo número de componentes e de pessoas ocupadas

Brasil 628
Região I 638
Região II 648
Região III 658
Região IV 668
Região V 678
Região VI 688
Região VII 698

10 - Domicílios particulares, por situação do domicílio, segundo número de moradores

Brasil 628
Região I 638
Região II 648
Região III 658
Região IV 668
Região V 678
Região VI 688
Região VII (1) 698

APÊNDICES: Mão-de-obra - PNAD 1 - 1971/1972/1973
Boletins de Família - PNAD 1.01 - 1976 a 1979

CONVENÇÃO

— O dado é nulo.

(1) Exceto situação do domicílio

(2) Exceto situação do domicílio atual

PARTE I

METODOLOGIA DA PESQUISA NACIONAL POR AMOSTRA DE DOMICÍLIOS NA DÉCADA DE 70

CAPÍTULO 1

OBJETIVOS E BREVE HISTÓRICO DA PESQUISA

A Pesquisa Nacional por Amostra de Domicílios (PNAD) destina-se a coletar de modo sistemático, através de uma amostra probabilística de domicílios, informações várias a respeito da situação sócio-econômica da população. Trata-se de um inquérito contínuo, dentro da concepção de pesquisas contínuas domiciliares desenvolvida, no caso das Américas, pelo "Bureau of the Census" dos Estados Unidos da América do Norte (Hansen et alii-1956) [1] Estas pesquisas formam, no âmbito do Sistema Estatístico Nacional, o complemento natural aos censos decenais de população, investigando, dentro de uma periodicidade ao menos anual e, obviamente, a um nível geográfico não tão detalhado, temas especiais relativos às características e ao movimento da população e às características das unidades familiares, de rendimento e de habitação. Sob este aspecto, a PNAD integra o Plano Geral de Informações Estatísticas e Geográficas, conforme descrito no Decreto nº 74.084, de 20 de maio de 1974.

Durante a década de 60, a United States Agency for International Development (USAID) e o Inter-American Statistical Institute (IASI) se empenharam em levar os países latino-americanos a implantar e desenvolver um sistema de inquéritos contínuos domiciliares visando, não somente proporcionar informações de interesse de cada país, mas também a prover o continente de estatísticas populacionais que fossem comparáveis. O Brasil, com a ajuda da USAID consistiu em uma destas experiências de implantação, havendo-se adaptado as idéias contidas no documento de treinamento inicial, que serviu como ponto de partida para a elaboração da pesquisa, o Plano Atlântida (vide U.S. Bureau of the Census- 1969) [2]

A idéia vigente na época, era a de criar um sistema relativamente fácil de manter, que investigasse algumas dezenas de milhares de domicílios de cada vez, permitindo, a nível agregado, o estudo do comportamento de um bom número de características de pessoas, famílias e habitações, de modo que se pudesse realizar um acompanhamento sistemático do quadro sócio-econômico do País. No entanto, necessidades manifestadas basicamente pelos órgãos de planejamento do governo federal, impuseram que a pesquisa permitisse um maior detalhamento geográfico das informações. Foram então definidas sete grandes regiões sócio-econômicas, as quais, quando convenientemente combinadas, reproduzem as áreas sob a responsabilidade das quatro Superintendências de Desenvolvimento Regional-SUDAM, SUDECO, SUDENE e SUDESUL. Ainda assim, o plano inicial de amostragem correspondente às regiões foi ampliado, quanto ao tamanho da amostra, com o objetivo de se produzirem estimativas

a nível de Unidades da Federação (a então Guanabara, Rio de Janeiro, São Paulo, Paraná, Rio Grande do Sul, Minas Gerais, Pernambuco, Bahia e o Distrito Federal) e, inicialmente, a das Regiões Metropolitanas do Rio de Janeiro e São Paulo e, posteriormente, a de todas as demais Regiões Metropolitanas.

Após os estudos e testes de campo preliminares, a PNAD foi efetivamente implantada no segundo trimestre de 1967, sendo os seus resultados apresentados trimestralmente, para as cinco primeiras regiões, isto é, todo o País menos o Distrito Federal, o Centro-Oeste e o Norte e anualmente para o Distrito Federal - 4º trimestre de 1968 e 1969, até o 1º trimestre de 1970, ano em que foi interrompida, devido à realização do VIII Recenseamento Geral.

Com base nos dados do Censo Demográfico de 70, o sistema foi reiniciado no quarto trimestre de 1971, para os Estados do Rio de Janeiro (atual), São Paulo, Paraná, Santa Catarina e Rio Grande do Sul. A partir daí, a pesquisa prosseguiu anualmente até o final de 1973, ano em que foi implantada na última região (Norte e Centro-Oeste). Foi novamente interrompida nos dois anos seguintes, quando se realizou o Estudo Nacional da Despesa Familiar (ENDEF), o qual, embora semelhante à PNAD, se revestiu de características metodológicas especiais em termos de coleta e apuração. Em 1976, a série foi mais uma vez reiniciada, estendendo-se até 1979, só que, agora, numa base anual.

Inerente à idéia das pesquisas contínuas domiciliares está o fato de que, em cada período do inquérito, à parte a estrutura básica de informações, aprofunda-se o detalhamento de um determinado tema. Assim foi feito, criteriosamente, no período de 71 a 73, através da aplicação seqüenciada de quatro tipos diferentes de questionários. A partir de 1976, a cada ano era aplicado um único questionário, o qual, embora apresente uma razoável parte comum ao longo deste período, sofreu modificações e alterações anuais em seus conceitos e códigos de respostas, na forma de pesquisar certos assuntos e nos próprios temas que eram aprofundados em cada vez.

O presente documento discute os aspectos metodológicos mais importantes do elenco de pesquisas levado a cabo nos anos de 71 a 79, excetuando-se o ENDEF, de modo a consolidar a visão da metodologia do inquérito na década de 70. Os capítulos 2 a 5 são fundamentais para uma noção geral do sistema e um bom uso da série de seus resultados. O capítulo 6 tece algumas considerações sobre a qualidade destes e, finalmente, o último apresenta a relação de todas as publicações oficiais de seus resultados. Naturalmente, os outros trabalhos de caráter interno, com diferentes níveis de extensão, elaborados, em sua maioria, pela equipe responsável pela pesquisa, abordaram boa parte dos temas apresentados a seguir e se constituíram em fonte para a presente redação dos referidos assuntos.

REFERÊNCIAS:

[1] Hansen, Hurwitz e Madow (1956). Sample Survey Methods and Theory. New York, John Wiley.

[2] U.S. Bureau of the Census (1969). Atlântida: Un Estudio de Caso en Encuestas de Hogares por Muestra. Series ISPOL (Version en Español). Washington, D.C.

CAPÍTULO 2

OS PRINCIPAIS CONCEITOS E TEMAS

2.1- INTRODUÇÃO: OS DIVERSOS QUESTIONÁRIOS DA PNAD

No período de 1971 a 1973 a pesquisa foi realizada através da aplicação de diferentes tipos de questionários. Em 1971 foram aplicados o PNAD-1 (Mão-de-Obra) e o 3.01 (Folha Especial de Registro de Domicílios), em 1972, além destes, o PNAD-2 (Rendimento) e, em, 1973, o PNAD-1, 1.01 (Suplemento de Mão-de-Obra e Fecundidade) e o 3.01. A partir de 1976 passou-se a adotar um boletim único, chamado, doravante, PNAD 1.01 que, após quadros relativos ao domicílio e à família, continha os quadros a serem respondidos pelas diversas pessoas a serem investigadas.

O questionário de Mão-de-Obra investigava todas as pessoas de 10 anos e mais de idade, inclusive os membros da família sem remuneração; os resultados dizem respeito à semana anterior à data de realização da pesquisa.

A Folha Especial de Registro de Domicílios investigava todos os moradores presentes, ausentes e não moradores presentes na semana da pesquisa, objetivando o conhecimento das condições de domicílio, características de família, grau de instrução, fecundidade e migração.

O Suplemento de Mão-de-Obra e Fecundidade destinava-se a complementar as informações obtidas no PNAD-1 e no PNAD-3.01. Na parte referente à mão-de-obra, para as mesmas pessoas objeto do PNAD-1, investigava algumas características relacionadas às diversas etapas da trajetória ocupacional, ao tempo de permanência no emprego e a outros elementos para o estudo da situação de emprego/desemprego. Na parte referente à fecundidade, investigaram-se as mulheres de 15 anos e mais que tiveram filhos nascidos vivos nos últimos 12 meses, além de outros aspectos destinados a permitir a avaliação da fertilidade, de condições de parto e de mortalidade infantil.

O questionário de Rendimento investigava todas as pessoas que tiveram rendimento, sem limite de idade, sendo o período de referência o mês anterior à semana da entrevista. O seu objetivo básico era levantar informações que permitissem avaliar de maneira mais ampla possível a estrutura de renda da população nas áreas urbanas e rurais do País.

A partir da aplicação de um questionário único, anualmente, desde 1976, a instrução das pessoas de 5 anos e mais, o rendimento e a ocupação das pessoas de 10 anos e mais foram sistematicamente investigadas. Também o foi, à exceção de 1979, a fecundidade das mulheres de 15 anos e mais. Em 1976 fez-se uma investigação detalhada sobre migração, que foi seguida em 1977, e sobre bens de consumo duráveis e características do domicílio, sendo esta última repetida em 1978. Em 1979 foram inseridos alguns quesitos para

a análise do consumo de diversos tipos de energia pelos domicílios.

Ainda assim, em 1976 foi utilizado um boletim especial, PNAD-1.02, destinado à pesquisa sobre cor e religião, e em 1977, o boletim investigou as características das habitações nas Regiões Metropolitanas do Rio de Janeiro, São Paulo, Porto Alegre, Belo Horizonte, Recife e no Distrito Federal.

A Figura 2.1 ilustra a estrutura geral dos questionários da PNAD, sendo que, em cada nível há uma série de variáveis a ele associadas, e agregações de elementos em um determinado nível dão origem a elementos do nível imediatamente superior.

FIGURA 2.1

ESTRUTURA HIERÁRQUICA GERAL DOS QUESTIONÁRIOS DA PESQUISA NACIONAL POR AMOSTRA DE DOMICÍLIOS

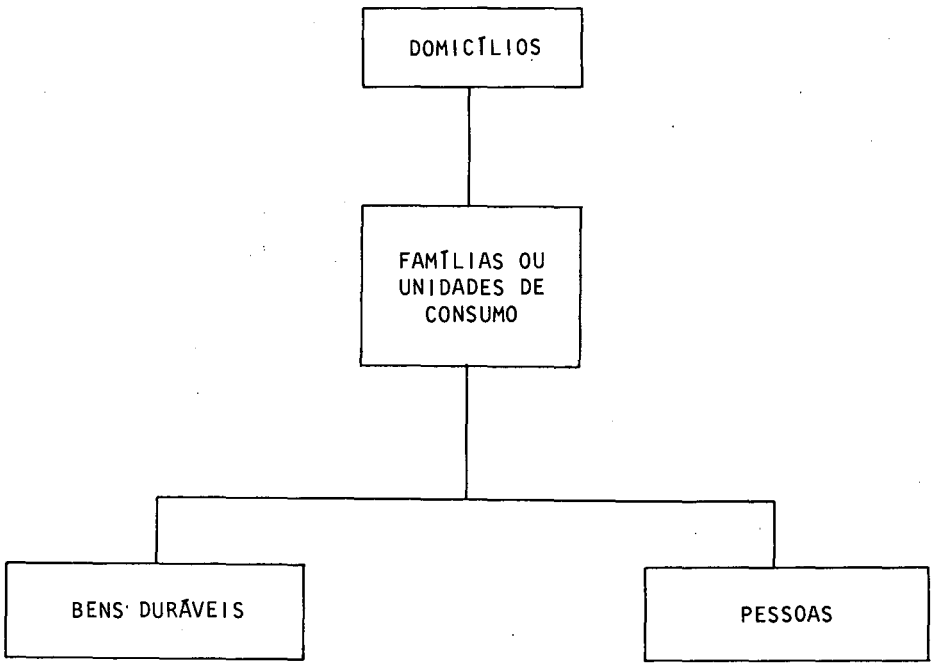

2.2- OS PRINCIPAIS CONCEITOS

Toda a Pesquisa se assenta sobre alguns conceitos fundamentais que caracterizam perfeitamente as unidades de observação e as variáveis básicas que nelas são mensuradas. O propósito deste item é descrever tais conceitos. Como, entretanto, alguns deles sofreram mudanças no tempo, apresentamos sempre a definição mais recente do conceito, chamando a atenção, em notas, para as suas caracterizações anteriores.

2.2.1 - Domicílio (espécie)

Domicílio - É a moradia estruturalmente independente, constituída por um ou mais cômodos, com entrada privativa. Por extensão, edifícios em construção, embarcações, veículos, barracas, tendas, grutas e outros locais que estiverem servindo como moradia, na data de referência, também serão considerados domicílios.

Domicílio Particular - É o domicílio que serve de moradia a uma, duas ou, no máximo, três famílias, mesmo que esteja localizado em estabelecimento industrial, comercial, etc.

Por extensão, o prédio em construção onde residem até cinco pessoas, com ou sem laços de parentesco, ou de dependência doméstica, também será considerado "Domicílio Particular".

As casas de cômodos (cabeças-de-porco, cortiços, etc.) e os edifícios de apartamentos, bem como as fazendas, estâncias, engenhos, etc., constituirão um conjunto de domicílios particulares.

Nos estabelecimentos institucionais, como hospitais, asilos, mosteiros, quartéis, escolas, prisões, etc., são considerados como domicílios particulares:

a) os localizados em prédios independentes ocupados por famílias cujos membros - um ou mais - sejam empregados ou donos do estabelecimento;

b) os localizados em prédios independentes ocupados por famílias cujos membros - um ou mais - façam parte ou não da instituição, como nos leprosários, colônias correcionais, etc.; e

c) os localizados em prédios independentes ocupados por famílias cujos membros - um ou mais - façam parte ou não de estabelecimentos ou zonas militares.

As condições essenciais para a caracterização de um domicílio particular são a separação e a independência. Por separação se entende um local de habitação limitado por paredes, muros, cercas, etc., coberto por um teto, e que permite a uma ou mais pessoas se isolarem das demais com a finalidade de dormir, preparar e/ou consumir seus alimentos e proteger-se do meio ambiente. Por independência se entende o acesso direto à moradia sem passar por locais de habitação de outras pessoas. Em 1976 e 1977 só havia uma condição básica para a caracterização de um domicílio particular: independência.

Os quartos providos de entradas independentes ou as construções anexas à principal, utilizados por membros do domicílio, inclusive empregados domésticos, desde que não fique caracterizado o critério de separação, serão considerados como parte integrante deste. No entanto, se essas pessoas residirem em local que tenha acesso independente e prepararem sua própria alimentação (fonte de alimentação própria), serão consideradas como residindo em domicílios diferentes. Ex.: O caseiro que mora na propriedade do patrão, mas em residência separada.

Ao empregar os critérios de separação e independência para determinação do número de domicílios particulares existentes em uma determinada habitação, deverá ser verificada, inicialmente, se a pessoa ou grupo de pessoas vive e se alimenta separadamente das demais e, em seguida, se a pessoa ou grupo de pessoas tem acesso direto ao seu local de habitação sem passar por dependências de outras pessoas. Se, em ambos os casos, a conclusão for afirmativa, o domicílio deverá ser classificado como um único domicílio particular. Assim, por exemplo:

1) Em um prédio de 2 andares residem duas famílias, uma em cada andar. Se cada família vive e se alimenta separadamente e, além disso, o acesso ao domicílio de uma não é feito por dependências do outro, contaremos dois domicílios particulares. Se, entretanto, a família do 2º andar tiver que passar por dependências do outro, ou se as duas se alimentarem e viverem como um único grupo, mesmo tendo acesso independente, contaremos apenas um domicílio particular.

2) Suponhamos agora uma casa onde reside um casal que aluga um quarto para um rapaz, que vive e se alimenta separadamente do casal e que tem que passar pela sala do casal para atingir o seu quarto. Nesta situação teremos um só domicílio particular.

3) Dois casais alugam uma casa e se utilizam de uma sala, um banheiro e uma cozinha comuns e ocupam um quarto separado para cada casal. Configurada esta situação, a casa abriga um só domicílio particular, uma vez que os dois casais partilham a mesma casa.

Observação: Foi só a partir de 1976 que o número permitido de famílias no domicílio particular foi limitado em três, passando os que abrigassem mais de três famílias a serem considerados como coletivos, mesmo quando fossem famílias aparentadas, subordinadas a um único chefe (como no caso de famílias numerosas em que os filhos casados continuam a viver com suas famílias na casa dos pais).

Domicílio Coletivo - É o domicílio ocupado por grupo convivente e/ou famílias no qual a relação entre os moradores se restringe à subordinação de ordem administrativa e ao cumprimento de normas de convivência. São exemplos de domicílios coletivos:os hotéis, pensões, recolhimentos, asilos, orfanatos, conventos, penitenciárias, quartéis, postos militares, alojamentos de trabalhadores, etc.

Os domicílios que estiverem servindo de moradia a um grupo de seis ou mais pessoas sem relação de parentesco ou dependência doméstica (grupo convivente) e aqueles em que residam quatro ou mais famílias conviventes são considerados "Domicílios Coletivos", assim como os prédios em construção onde residem seis ou mais pessoas, com ou sem relação de parentesco.

Observação: Até a PNAD-73 consideravam-se apenas os Grupos Conviventes na caracterização do domicílio coletivo, em conseqüência do exposto na observação anterior. De 1976 em diante, verificaram-se, também, modificações nos critérios de contagem das pessoas, para classificação do domicílio, quando não há relação de parentesco ou subordinação domésti

ca entre os moradores de uma unidade de características de domicílio particular. Como exemplo, no prédio em construção ocupado por operários, se existisse entre os moradores, irmãos, primos ou outro tipo de parentes, cada grupo aparentadd era, até 1973, contado como uma unidade que se somava aos demais indivíduos para constatação do limite de 5 pessoas. Se até 5, o domicílio era considerado particular; se 6 ou mais, coletivo. A partir de 1976 entretanto, essa contagem passou a independer da existência ou não de grupos aparentados.

Um outro exemplo de alteração de critério de contagem é o que se relaciona com os moradores em repúblicas de estudantes e unidades similares. Até 1976 os moradores nestes locais eram considerados como moradores em coletivos desde que houvessem seis ou mais pessoas sem laços de parentesco. A contagem era idêntica à dos ocupantes de prédios em construção. A partir de 1977 o critério foi modificado parcialmente: "moradores em repúblicas (de estudantes ou não), com seis ou mais pessoas sem laços de parentesco, que não tenham outro local de residência habitual". Finalmente, em 1978 e 1979, as repúblicas de estudantes que possuem esse tipo de registro na Prefeitura foram consideradas como coletivos, mesmo quando tinham menos de 6 moradores.

Embora não se tenha ainda procedido a um estudo para verificar em que grau essas modificações possam ter afetado os resultados de cada inquérito, há uma consciência de que tais alterações possam prejudicar a comparabilidade da série PNAD no período 1971--1979.

2.2.2 - Condição de Presença

Morador Presente - Pessoa presente na data de referência que tem o domicílio como local de residência habitual, parente ou não. Também são considerados como moradores presentes as pessoas presentes no domicílio na data de referência da entrevista, que não tenham outro local de residência habitual.

Para efeito da pesquisa são considerados como estando presentes no domicílio aqueles moradores que na data (noite) de referência da entrevista estavam trabalhando (vigias, motoristas de táxi e plantão noturno), em festas, velórios, etc.

Morador Ausente - Pessoa que tem o domicílio como local de residência habitual e que na data de referência esteja ausente temporariamente por período não superior a 12 meses (relativamente a uma data fixada) em decorrência de motivos tais como:

a) viagem a passeio ou a negócio;

b) internação em colégio, hospedagem em casa de parente, moradia em "república de estudantes" e locais semelhantes somente durante o ano letivo, por razões de estudo;

c) internação temporária em sanatório, hospital ou estabelecimento similar;

d) detenção sem sentença definitiva; e

e) embarque de marítimos.

Não são considerados como moradores, independentemente do tempo de afastamento do domicílio, as pessoas nas seguintes condições:

a) internados permanentemente em sanatórios, asilos ou estabelecimentos semelhantes;

b) moradores em pensionatos e outros locais semelhantes, que não tenham outro local de residência habitual;

c) condenados com sentença definitiva declarada; e

d) trabalhadores que migraram de uma para outra região do País, em busca de trabalho e ali fixaram residência.

Não Morador Presente - Pessoa, parente ou não, que não tenha residência fixa no domicílio, mas ali tenha passado a noite da data de referência da pesquisa, excetuando-se os casos assinalados no conceito de "morador presente".

Observações: Relativamente a estes 3 conceitos, cabe ressaltar que:

1 - Até 1973, os estudantes internados em estabelecimentos de ensino, ou alojados em casa de parentes ou amigos durante o ano letivo, eram considerados como residentes nos locais onde passavam o ano letivo (maior parte do ano) e, como nos estabelecimentos de ensino só se investigam os diretores e empregados residentes, essa parcela da população era mantida fora do âmbito da investigação. A partir de 1976, esses estudantes sendo considerados como residentes no domicílio de sua família passaram a ser classificados ou como moradores ausentes, ou como moradores presentes, conforme o local onde se encontrassem na data de referência, aumentando assim a população residente em relação ao critério anterior a 1976;

2 - Ainda até 1973 classificavam-se os tripulantes de embarcações ou naves, normalmente engajados em viagem de 24 horas ou mais (comércio de cabotagem e comércio exterior) como residentes em suas embarcações, assim como os que trabalham durante a semana em município diferente ao da residência de sua família e retornam para casa somente nos fins de semana, feriados e férias, eram considerados como moradores nos locais onde passavam a maior parte da semana. A partir de 1976 passou a prevalecer para a classificação desses casos apenas o tempo de afastamento do domicílio, sem levar em consideração o fato de passarem a maior parte da semana em outro local, dependendo a sua classificação como moradores presentes ou temporariamente ausentes apenas do local onde se encontrassem na data de referência.

2.2.3 - Condição no domicílio e na família

Chefe do Domicílio - É a pessoa (o homem ou a mulher) responsável pelo domicílio;

Chefe da Família - A pessoa (o homem ou a mulher) responsável pela família;

Cônjuge - (condição no domicílio) - A pessoa (o homem ou a mulher) que vive conjugalmente com o chefe do domicílio, exista ou não vínculo matrimonial;

Cônjuge - (condição na família) - A pessoa (o homem ou a mulher) que vive conjugalmente com o chefe da família, exista ou não vínculo matrimonial.

Em 1976, só havia chefe de família, isto é, não havia chefe do domicílio e conseqüentemente não havia também cônjuge (condição no domicílio).

Observação: Até 1973 pesquisava-se para cada morador do domicílio a sua relação de parentesco ou grau de subordinação ao chefe do domicílio. Para os parentes, registrava-se o grau de parentesco e, para os não parentes, o grau de relacionamento com o chefe (pensionista, hóspede, empregado, etc.). A norma era registrar primeiro o chefe, depois a esposa (ou companheira), filhos solteiros em ordem decrescente de idade, os filhos casados e suas famílias, os agregados, os pensionistas, os hóspedes e, finalmente os empregados domésticos.

Na pesquisa de Rendimento em 1972, além dessa ordem, registrou-se também o número da unidade de consumo (família economicamente independente, vide fig. 2.1) à que o morador pertencia. A partir de 1976 passou-se a registrar, em ordem, a família principal e às famílias conviventes secundárias objetivando obter também algumas características das famílias.

2.2.4 - Situação

Situação - A cada domicílio corresponde uma situação urbana ou rural conforme legalmente definida pela lei municipal vigente em 1º de setembro de 1970. A situação urbana corresponde à área abarcada então pelas sedes municipais (cidades) e distritais (vilas), e a rural a situada fora destes limites. Na PNAD-77 a situação de alguns setores foi corrigida, devido ao acelerado processo de urbanização que neles teve lugar.

2.3 - OS PRINCIPAIS TEMAS

2.3.1 - Migração

A investigação da migração interna na série da PNAD sofreu modificações no processo de indagação, na tentativa dupla de aprofundar convenientemente a investigação e encontrar a melhor maneira de formulação dos quesitos.

Em 1973 indagou-se o lugar de residência (unidade da federação, município e situação); unidade da federação de nascimento (ou país) e situação, lugar de residência em setembro de 1970 (época do Censo Demográfico) e situação; e, tempo de residência no domicílio em anos completos (na data de referência da pesquisa).

Na PNAD-1976 passou-se a dividir a população em dois grandes grupos: naturais e não naturais do município. Para todas as pessoas investigou-se, como de costume, o lugar de residência atual, a unidade da federação, o município e a situação.

Para os naturais do município indagou-se:

- Onde nasceu (cidade, vila ou zona rural); e
- Tempo de moradia no lugar (cidade, vila ou zona rural).

Para os não naturais do município indagou-se:

- Onde nasceu (situação, unidade da federação ou país de origem;
- Idade que tinha quando saiu da unidade da federação ou país de origem;
- Tempo de moradia no município de residência atual (menos de 2 anos; 2 a menos de 6 anos; 6 anos e mais);
- Situação e tempo de moradia na situação em que residiu primeiro no município; e
- Situação e tempo de residência nesta situação, para a residência anterior.

A PNAD-1977 investigou as seguintes características:

- Lugar de residência atual (unidade da federação, município e situação), para todas as pessoas.

Para os naturais do município:

- Onde nasceu (cidade, vila ou zona rural);
- Tempo de moradia na situação atual.

Para os não naturais do município:

- Unidade da federação ou país de nascimento e situação;
- Tempo de moradia no município atual e na situação de residência atual; e
- Unidade da federação de residência anterior e situação;

Para as pessoas residentes em áreas metropolitanas pesquisou-se ainda o município de residência anterior.

Em 1978 e 1979 a PNAD não pesquisou migração.

2.3.2 - Fecundidade (das mulheres de 15 anos ou mais).

As investigações de fecundidade se mantiveram praticamente estáveis no período 1972 a 1978 variando apenas, os critérios de formulação das perguntas e a ordenação das mesmas dentro do questionário. Estas pequenas variações da forma representaram várias tentativas de encontrar a maneira mais eficiente de formular as perguntas, visando a melhor precisão das respostas.

Na PNAD 1972 e 1973 a ordenação foi a seguinte:

- Número de filhos nascidos vivos até a data (data de referência da pesquisa);
- Número de filhos nascidos mortos até a data (data de referência da pesquisa);
- Número de filhos nascidos vivos nos últimos 12 meses; e
- Número de filhos vivos na data de referência.

Em 1973, no questionário suplementar de mão-de-obra e fecundidade, constaram, na parte relativa à fecundidade, as seguintes indagações, restritas, todavia, às mulheres de 15 anos e mais que tiveram filhos nascidos vivos nos 12 meses anteriores à data de referência da pesquisa:

- nome da(s) criança(s);
- sexo;
- data de nascimento (dia, mês e ano);
- local do parto (estabelecimento de saúde, domicílio, outro local, ou não sabe);
- quem atendeu ao parto (médico, outro ou não sabe);
- se a criança foi registrada (sim ou não);
- porque não foi registrada (não sabia que era obrigatório, não existe cartório, outro motivo ou não sabe);
- se a criança foi batizada ou submetida a outra cerimônia religiosa equivalente (sim, não ou não sabe); e
- data de falecimento (no caso de morte da criança: dia, mês e ano).

Em 1976 pesquisaram-se apenas quatro quesitos, na seguinte ordem:

- filhos tidos nascidos mortos;
- filhos nascidos vivos que já faleceram;
- filhos vivos na data de referência; e
- mês e ano de nascimento do último filho nascido vivo.

Na PNAD-1977, além das indagações que constituíram a pesquisa de 1976,

acrescentaram-se as seguintes perguntas:

- primeira união (sim, não ou não casada); e
- idade ao ter o primeiro filho nascido vivo ou morto.

A PNAD 1978 pesquisou:

- filhos tidos nascidos mortos, por sexo;
- filhos nascidos vivos que já morreram, por sexo; e
- filhos vivos na data de referência, por sexo.

Em 1979 não foi pesquisada a fecundidade.

2.3.3 - População Economicamente Ativa (força de trabalho).

A população economicamente ativa ou força de trabalho é a parte da população total, de 10 anos e mais, que esteja ocupada ou que, estando desocupada, se encontre pressionando o mercado de trabalho, através de medidas concretas de procura. Em todas as pesquisas que envolve a mensuração deste fenômeno, os problemas conceituais e metodológicos residem na definição do que seja trabalho, ou estar ocupado, e na caracterização da ação de procura de trabalho. Além do mais, todas estas noções se referem, teoricamente, a um ponto no tempo e, praticamente, a um intervalo cuja definição tem sido variável de acordo com cada pesquisa particular. A PNAD, infelizmente, também sofreu as dificuldades de operacionalização existentes nesse campo.

Até 1973, eram os seguintes os conceitos fundamentais:

Trabalho - Não era definido de forma explícita. Eram definidos os conceitos de emprego e negócio. Em pesquisas subseqüentes o termo "emprego ou negócio" foi substituído por "trabalho". Por exemplo, onde se dizia "tem emprego ou negócio mas não estava trabalhando" passou-se a dizer, a partir de 76, "tinha trabalho mas não trabalhou".

Emprego - Qualquer acordo definitivo para a realização de trabalho regular remunerado em dinheiro, em bens, ou em dinheiro além de uma parte em bens.

Negocio - Ocupação para cujo exercício é exigida, pelo menos, uma das seguintes condições:

a) existência de escritório, loja ou outro local onde a atividade (comercial, industrial ou prestação de serviços) é exercida;

b) o uso, direto ou através de empregados, de maquinaria ou equipamento nos quais a pessoa tenha investido capital; e

c) a existência de propaganda referente à atividade, isto é, anúncio, cartões de visita, etc.

Pessoas Ocupadas - As que estavam trabalhando na semana de referência e as

que, embora não estivessem trabalhando, tinham algum emprego ou negócio do qual se encontravam temporariamente ausentes por motivo de doença, férias, luto, etc.

Pessoas Desocupadas - As que não estavam trabalhando na semana de referência e não tinham emprego ou negócio do qual se encontrassem temporariamente ausentes mas haviam tomado, nos últimos dois meses, alguma providência para conseguir trabalho.

Note-se que, portanto, até 1973, uma vez que a amostra era dividida em 13 painéis aleatórios, correspondendo a cada um deles uma única semana de investigação (vide o capítulo 3), sendo o período de referência numa determinada semana do trimestre de investigação, variava em função do painel a que pertencia o conglomerado. Assim, as estimativas finais eram calculadas tendo como referência o ponto médio do trimestre.

A partir de 1976, ao contrário dos anos anteriores, o período de referência é forçosamente o mesmo para todos os domicílios da amostra. Além disso, com o objetivo de tornar os dados da PNAD perfeitamente comparáveis com os do Censo Demográfico, passou-se a investigar, além da PEA na semana, também a PEA nos 12 meses anteriores, passando os conceitos a serem os seguintes:

PEA na semana - pessoas que na semana de referência, estavam trabalhando, tinham trabalho mas não estavam trabalhando, ou estavam procurando trabalho, tendo ou não trabalhado antes.

Na PNAD-76 e PNAD-77 considerou-se também como procurando trabalho as pessoas que embora não tenham procurado trabalho na semana de referência, estavam aguardando resultados de providências tomadas nos últimos 2 meses. Nas pesquisas subseqüentes o período de procura de trabalho se limitou à semana de referência, para a classificação das pessoas como economicamente ativas, tendo sido pesquisado à parte, a procura de trabalho nos últimos dois meses.

PEA no ano - compôs-se das pessoas economicamente ativas na semana e daquelas que, embora não economicamente ativas neste período, haviam exercido uma ocupação econômica no ano de referência. O ano de referência em 1976 se constituía dos 12 meses anteriores à semana de referência. Em 1977 e 1978 o ano de referência incluía a semana de referência. Na PNAD-79 foram eliminados os quesitos sobre a PEA no ano.

Vale a pena lembrar que as mudanças mais importantes nas definições de FORÇA DE TRABALHO (ou PEA), pessoas OCUPADAS (tem trabalho, mesmo que, por algum motivo, não estejam no momento trabalhando) e DESOCUPADAS (não tem trabalho, mas estão tomando alguma providência para conseguir trabalho) não são aquelas devidas às mudanças no período de referência. O questionário de mão-de-obra foi inteiramente alterado a partir de 1976, seguindo a mesma metodologia do Censo Demográfico, isto é, a inclusão ou não na PEA passou a ser feita de forma direta, baseada na resposta dada a um quesito apenas.

Até 1973, a parte de mão-de-obra do questionário era muito mais rica e complexa. A seqüência das perguntas, além de permitir um menor número de erros de enquadra

mento na força de trabalho, possibilitava a elaboração de um plano de consistência mais completo. Apenas para exemplificar, no Quadro 2.1, pode-se ver que existe uma série de combinações de respostas para os quesitos 2 e 3. Para fins de enquadramento na força de trabalho (ou fora dela), estabeleceu-se a seguinte ordem de prioridade: T, TE, PT, FE, AD, OT e NP. Além do mais permitiu-se que o quesito 3 pudesse apresentar mais de uma resposta, como, por exemplo, procurou trabalho e freqüentou escola.

Se no quesito 2 ou 3 foi respondido T (estava trabalhando) essa pessoa foi considerada como trabalhando. Se, embora tendo respondido TE (tem emprego mas não estava trabalhando) no quesito 2, respondeu NÃO no quesito 4 ou códigos 5 ou 6 no quesito 4a, a pessoa perde a condição de ocupado e passa a ser "Procurando Trabalho" (a menos que seja verificada alguma outra inconsistência que o tire da força de trabalho).

Os que foram enquadrados como "Procurando Trabalho" nos quesitos 2 e 3 foram submetidos a outras perguntas com a finalidade de confirmar a situação declarada inicialmente. Se no quesito 5 (tomou alguma providência para conseguir trabalho nos últimos 2 meses) a resposta for NÃO, por exemplo, a pessoa perde a condição de "procurando trabalho" e passa a ser considerada fora da força de trabalho.

A figura 2.2 ilustra o esquema geral da metodologia destes questionários.

Não podemos afirmar se a mudança da metodologia provocou alguma alteração nas taxas de desemprego e participação na força de trabalho. Apenas podemos constatar que o critério adotado anteriormente, e que seguiria a metodologia do "Bureau" de Censo dos Estados Unidos, é muito menos sensível a variações exógenas, tais como erros sistemáticos introduzidos durante a instrução.

Finalmente, o Quadro 2.2 resume todas as variações ocorridas nos questionários de 76 a 79.

2.3.4 - Os Grupos e a Posição na Ocupação; as Classes de Atividade

Os grupos de ocupação utilizados na PNAD 71, 72, 73 e de 76 a 79 foram basicamente os mesmos do Censo Demográfico de 1970, e se encontram relacionados no Anexo I. Para esse período os grandes grupos foram os seguintes:

- Ocupação administrativas;
- Ocupações técnicas, científicas, religiosas, artísticas e afins;
- Ocupações da agropecuária e da produção extrativa vegetal e animal;
- Ocupações da produção extrativa mineral;
- Ocupações das indústrias de transformação e da construção civil;
- Ocupações do comércio e atividades auxiliares;
- Ocupações dos transportes e das comunicações;
- Ocupações da prestação de serviços; e
- Outras ocupações, que englobam as ocupações da defesa nacional e segurança pública (exceto na PNAD 76), e as ocupações mal definidas ou não declaradas.

QUADRO 2.1

PNAD - 1 — (Fôlha interna)

PREENCHA PARA CADA

NÚMERO da pesquisa	NÚMERO de contrôle	NÚMERO de série	PARA USO DA REPARTIÇÃO →

	N.º de ordem na FRD	Relação com o chefe	Sexo	Idade	Lugar de nascimento	Grau de instrução	Estado conjugal	CASAL PRESENTE: Tipo	CASAL PRESENTE: N.º de filhos
	33-34	35	36	37-38	39-40	41	42	43	44
1. N.º de ordem na FRD									
Nome da pessoa									

2. Que estêve ..... fazendo a maior parte da SEMANA PASSADA? — **2**

1 ☐ Trabalhando..... T
2 ☐ Tem emprêgo; mas não está trabalhando..... TE
3 ☐ Procurando trabalho..... PT
4 ☐ Afazeres domésticos..... AD
5 ☐ Freqüentando escola..... FE
6 ☐ Outra..... OT
(Siga 3)

(Especifique)

7 ☐ Não pode trabalhar..... NP (Siga 7)

(Motivo)

3. Além do que me informou anteriormente, ... fêz alguma outra coisa na SEMANA PASSADA? — **3**

(Leia a relação abaixo)

1 ☐ Trabalhou?..... T (Siga 3a)
2 ☐ Procurou (outro) trabalho? PT
3 ☐ Afazeres domésticos?..... AD
4 ☐ Freqüentou escola?..... FE
5 ☐ Não..... N
(Se em 2: T, siga 3a; TE, passe ao 4a; diferente de T e TE, passe ao 4)

3a. Quantas horas..... trabalhou em todos os empregos na SEMANA PASSADA? — **3a**

..... horas
(Se 40 ou mais, passe ao 3g)
(Se menos de 40, siga 3b)

3b. ..... NORMALMENTE trabalha 40 horas ou mais por semana? — **3b-3c**

☐ Sim →
☐ Não

3c. Por que .....não trabalhou o número normal de horas na SEMANA PASSADA? — **3d-3e**

(Siga 6)

3d. ..... gôstaria de trabalhar 40 horas ou mais por semana? — **42-43**

☐ Sim →
☐ Não (Passe ao 6)

3e. Há presentemente alguma razão que impeça..... de trabalhar 40 horas ou mais por semana?

☐ Sim (Especifique) ☐ Não

(Siga 3f)

3f. ..... tomou alguma providência nos últimos dois meses para conseguir outro trabalho ou trabalho adicional? — **3f**

1 ☐ Outro trabalho
2 ☐ Trabalho adicional
(Passe ao 5a)
3 ☐ Não (Passe ao 6)

3g. ..... trabalhou em mais de um emprêgo ou para mais de um empregador na SEMANA PASSADA?

☐ Sim →
☐ Não (Passe ao 3i)

3h. ..... incluiu as horas dêsse(s) emprêgo(s) nas (registro em 3a) horas que me informou anteriormente?

☐ Sim
☐ Não (Corrija 3a)
(Siga 3i)

3i. ..... trabalhou horas extras na SEMANA PASSADA?

☐ Sim →
☐ Não

3j. ..... incluiu essas horas no total de (registro em 3a) horas que me informou anteriormente?

☐ Sim
☐ Não (Corrija 3a)
(Siga 3l)

3l. ..... deixou de trabalhar ou interrompeu o seu trabalho na SEMANA PASSADA por qualquer motivo como doença, furiado, falta de trabalho etc.?

☐ Sim →
☐ Não (Passe ao 6)

3m. Anteriormente o senhor(a) me disse que ..... trabalhou (registro em 3a) horas na SEMANA PASSADA. É êste o número correto de horas depois DE DEDUZIR as horas que ..... não trabalhou na SEMANA PASSADA?

☐ Sim
☐ Não (Corrija 3a)
(Siga 6)

4. Embora não tenha trabalhado na SEMANA PASSADA, ...tem algum emprêgo ou negócio? — **4**

☐ Sim (Siga 4a)
☐ Não (Passe ao 5. Se PT em 2 ou 3, passe ao 5a) — **51**

4a. Por que motivo..... faltou ao trabalho na SEMANA PASSADA? — **4a**

1 ☐ Doença
2 ☐ Mau tempo
3 ☐ Férias
4 ☐ Greve
(Siga 4b) — **52**

5 ☐ Esperando nôvo emprêgo a começar dentro de 30 dias
6 ☐ Fatôres estacionais
(Passe ao 5. Se PT em 2 ou 3, passe ao 5a)

7 ☐ Outro (Especifique)

(Siga 4b)

4b. ..... recebeu pagamento pelo tempo que ficou sem trabalhar na SEMANA PASSADA? — **4b**

1 ☐ Sim
2 ☐ Não
3 ☐ Conta própria
(Siga 4c) — **53**

4c. Quantas horas ..... trabalha por semana, REGULARMENTE, neste emprêgo? — **4c**

.....horas (Passe ao 6) — **54**

5. ..... tomou alguma providência para conseguir trabalho nos dois últimos meses? — **5**

1 ☐ Sim (Siga 5a) — **55**
2 ☐ Não (Passe ao 7)

MORADOR DE 10 ANOS E MAIS

5a. Que fêz _____ nos dois últimos meses para conseguir trabalho (ou o trabalho que espera iniciar dentro de 30 dias)? — 5a / 56

1 ☐ Consultou alguma agência pública de emprêgo?
2 ☐ Consultou alguma agência particular de emprêgo?
3 ☐ Consultou diretamente a empregadores?
4 ☐ Colocou ou respondeu a anúncios?
5 ☐ Consultou amigos ou parentes?
6 ☐ Outro (Especifique)_____
_____
(Siga 5b — Se quadrículas 1 ou 2 em 3, passe ao 6)
7 ☐ Nada (Passe ao 7)

5b. Quando foi a última vez que _____ tomou a(s) providência(s) indicada(s)? — 5b / 57

Data_____/_____/_____ (Siga 5c)
(Dia) (Mês) (Ano)

5c. Há quantas semanas _____ vem procurando trabalho (ou o trabalho que espera iniciar dentro de 30 dias)? — 5c / 58

_____semanas (Siga 5d)

5d. _____ está procurando emprêgo (ou esperando nôvo emprêgo a começar dentro de 30 dias) para trabalhar em regime de: — 5d / 59

1 ☐ Tempo integral?
2 ☐ Tempo parcial?
(Siga 5e)

5e. Quando trabalhou _____ pela última vez em um emprêgo ou negócio que durou duas semanas consecutivas ou mais? — 5e / 60

_____/_____ (Nos últimos 5 anos)
(Mês) (Ano)

☐ Há mais de 5 anos ☐ Nunca trabalhou

(Siga 5f)

5f. Que espécie de trabalho _____ está procurando (ou esperando iniciar dentro de 30 dias)? — 5f / 61-62-63

_____
_____
(Siga 5g)

5g. Há alguma razão particular para que _____ não aceite um emprêgo agora? — 5g / 64

☐ Sim (Especifique) ☐ Não

_____
_____
(SIGA 6 — SE A RESPOSTA EM 5e FÔR "HÁ MAIS DE 5 ANOS" OU "NUNCA TRABALHOU", PASSE AO 7)

6. DESCRIÇÃO DA OCUPAÇÃO

6a. Que espécie de trabalho _____ tem (tinha)? — 6a / 65-66-67

_____
(Siga 6b)

6b. A que classe de atividsde corresponde êsse trabalho? — 6b / 68-69-70

_____
_____
(Siga 6c)

6c. _____ é (era) — 6c / 71

1 ☐ Empregado PARTICULAR..... P
2 ☐ Empregado PÚBLICO..... G
(Passe ao 6e)
3 ☐ EMPREGADOR..... E
4 ☐ Trabalhador por CONTA PRÓPRIA..... CP
(Siga 6d)
5 ☐ Trabalhador familiar SEM REMUNERAÇÃO..... SR (Passe ao 6f)

6d. _____ emprega (empregava) uma ou mais pessoas pagando em dinheiro ou bens? — 6d / 6e-6f / 72

☐ Sim (Se CP em 6c corrija para E) ☐ Não (Se E em 6c corrija para CP)
(Siga 6f)

6e. _____ tem carteira de trabalho assinada?
1 ☐ Sim 2 ☐ Não
(Passe ao 6g)

6f. _____ gostaria de ter um emprêgo de tempo integral recebendo o salário mínimo?
☐ Sim ☐ Não (Por quê?)
_____
_____
(PASSE AO 6h — SE "SR" EM 6c, PASSE AO 7)

6g. Quanto ganha (ganhava) _____ NORMALMENTE por semana neste emprêgo? — 6g-6h / 73-74

Cr$_____(Sòmente em dinheiro)
Cr$_____(Além de uma parte em bens)
☐ Pagamento ùnicamente em bens (Especifique)
_____
(Siga 7)

6h. Quanto é (era) o ganho líquido mensal que _____ tem (tinha) nesse negócio ou profissão?
Cr$_____
(Siga 7)

7. _____ tem alguma renda (além da citada anteriormente)? — 7-7a / 75-76
☐ Sim ☐ Não (Se "Não" em 5 ou "Nada" em 5a, passe ao 8 — Nos demais casos encerre a entrevista)

7a. Qual o valor mensal dessa renda que _____ tem?
Cr$_____(Sòmente em dinheiro)
Cr$_____(Além de uma parte em bens)
☐ Ùnicamente bens (Especifique)
_____
(SE "NÃO" EM 5 OU "NADA" EM 5a, SIGA 8 — NOS DEMAIS CASOS ENCERRE A ENTREVISTA)

8. _____ pretende procurar qualquer tipo de trabalho nos próximos 12 meses? — 8-8a-8b / 77-78
☐ Sim
☐ Talvez
☐ Não (Passe ao 8b)

8a. Por que _____ não está procurando trabalho agora?
_____
_____
(Passe ao 8c)

8b. Por que _____ não pretende procurar trabalho?
_____
_____
(Siga 8c)

8c. _____ trabalhou anteriormente em um emprêgo ou atividade regular? — 8c-8d / 79
☐ Sim → 8d. Quando _____ deixou o último emprêgo?
_____/_____ (Nos últimos 5 anos)
(Mês) (Ano)
(Siga 8e)
☐ Há mais de 5 anos (Encerre a entrevista)
☐ Não (Encerre a entrevista)

8e. Por que _____ deixou êsse último emprêgo? — 8e / 80
_____
_____
(Retorne ao 6 e descreva o emprêgo em 6a, 6b, 6c e 6d)

FIGURA 2.2

ESQUEMA PARA INCLUSÃO DE PESSOA NA PEA (PNAD 71 A 73)

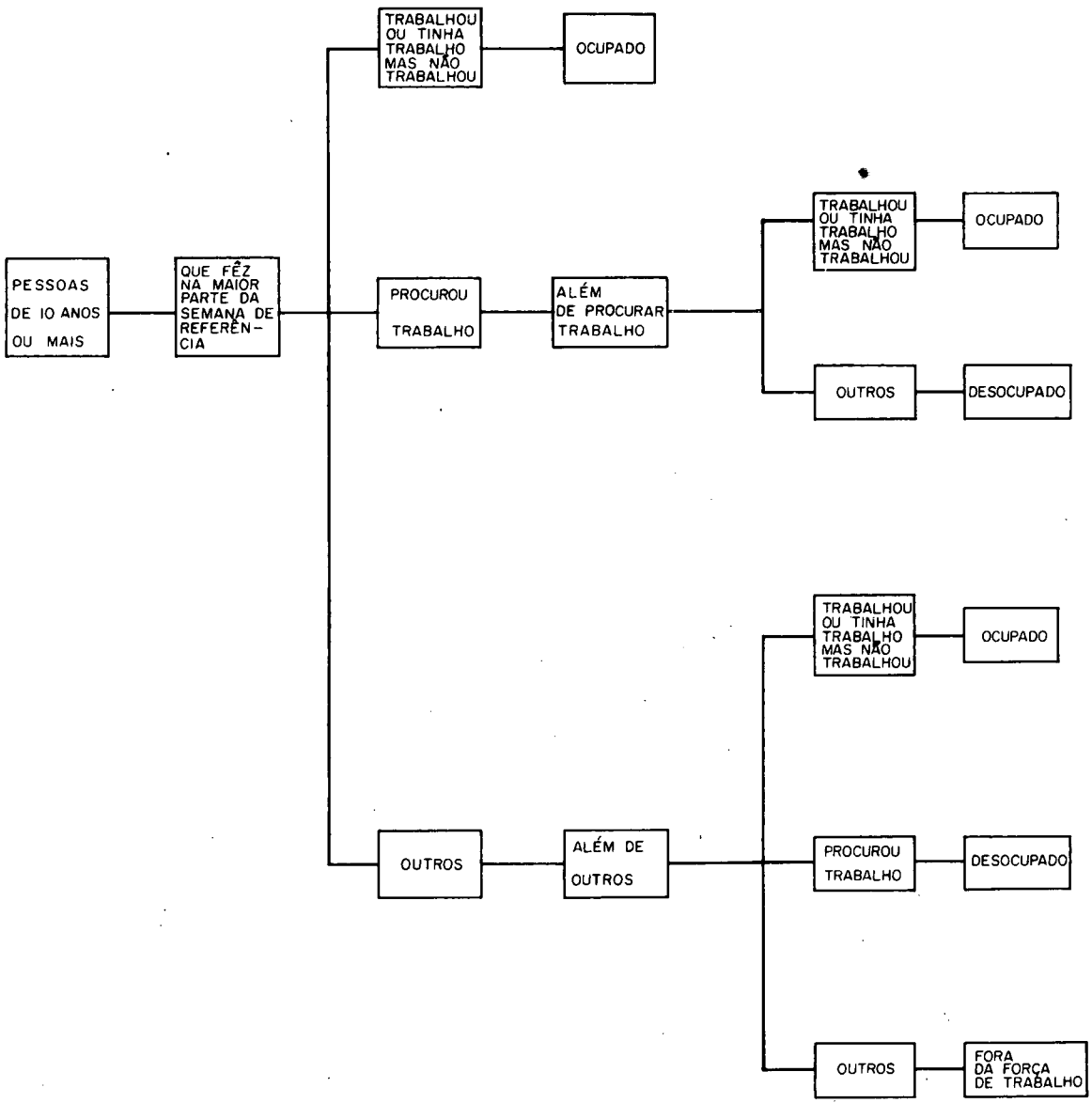

PEA ≃ FORÇA DE TRABALHO = Ocupados + Desocupados

QUADRO 2.2

RESUMO DA MÃO-DE-OBRA NO PERÍODO 1976/1979

PERGUNTAS USADAS NOS QUESTIONÁRIOS

(continua)

PNAD-76	PERGUNTAS IDÊNTICAS ÀS ANTERIORES	PNAD-77	PERGUNTAS IDÊNTICAS ÀS ANTERIORES	PNAD-78	PERGUNTAS IDÊNTICAS ÀS ANTERIORES	PNAD-79
1. Na semana (22 a 28 novembro) tinha trabalho ou estava procurando	Sim	Na semana (24 a 30 outubro) tinha trabalho ou estava procurando	Não	Na semana (22 a 28 outubro)	Sim	Na semana (22 a 28 outubro)
2. Nos últimos doze meses 22/11/75 a 21/11/76 trabalhou	Não	Trabalhou 1/11/76 a 31/10/77	Sim	Trabalhou 31/10/77 a 30/10/78		-
3. Há quanto tempo não trabalha (ano)	Não	Mês ou meses em que trabalhou (ano)	Sim	Mês ou meses em que trabalhou (ano)		-
-		Porque não trabalhou nos doze meses	Sim	Porque não trabalhou nos doze meses		-
4. Ocupação, profissão, cargo, função, etc., que exerce ou exerceu durante mais tempo (semana e ano)	Não	Ocupação exercida (semana e ano)	Não	Ocupação exercida (semana e ano)	Não	Ocupação exercida (semana)
5/6. Atividade e local onde exerceu a ocupação declarada no quesito 4 (semana e ano)	Não	Atividade e local onde exerceu (semana e ano)	Sim	Atividade e local onde exerceu (semana e ano)	Não	Atividade e local onde exerceu (semana)
-		-		Exerceu a mesma ocupação em outro local		-
7. Posição na ocupação declarada no quesito 4 (semana e ano)	Não	Posição na ocupação exercida (semana e ano)	Sim	Posição na ocupação exercida (semana e ano)	Não	Posição na ocupação exercida (semana)
8. Quanto ganha ou ganhava mensalmente na ocupação declarada no quesito 4 (semana e ano) (Benefícios entrou como serviços)	Não	Rendimento mensal do trabalho dos quesitos 7 ou 12, e de outros trabalhos (semana e ano)	Não	Rendimento mensal do trabalho dos quesitos 5 ou quesitos 11 a 13, de outros trabalhos e de outras ocupações (semana e ano)	Não	Rendimento mensal do trabalho dos quesitos 4 a 6 e de outros trabalhos (semana)
-		Outro trabalho além do declarado	Não	Teve outra ocupação na semana de referência além da declarada no quesito 11	Sim	Teve na semana de 22 a 28 de outubro outro trabalho além do declarado nos quesitos 4 a 6
-		O trabalho declarado na semana é o que exerceu durante a maior parte dos 12 meses		-		-
9. É contribuinte de algum Instituto de Previdência?	Sim	É contribuinte de Instituto de Previdência?	Sim	É contribuinte de Instituto de Previdência?	Sim	É contribuinte de Instituto de Previdência?
10/11. Quantas horas trabalha ou trabalhava por semana (ocupação principal em todas as ocupações)	Não	Quantas horas trabalha habitualmente por semana (no trabalho principal e em todos os trabalhos)	Não	Quantas horas trabalha habitualmente por semana (no trabalho principal, em outros trabalhos, em todas as outras ocupações e total de horas trabalhadas)	Não	Quantas horas trabalha habitualmente por semana (no trabalho principal, em todos os outros trabalhos e o total de horas trabalhadas)
12. Tem renda habitual além da declarada no quesito 8	Não	Outras receitas, exceto trabalho principal e outros trabalhos	Não	Outras receitas, exceto trabalho principal, outros trabalhos e outras ocupações	Não	Outras receitas, exceto trabalho principal e outros trabalhos não esporádicos
		Investigou-se o aluguel estimado do domicílio próprio				
13. Porque não trabalha maior número de horas para ganhar mais? (empregados)	Não	Porque não trabalha 40 horas ou mais por semana para ganhar mais	Sim	Porque não trabalha 40 horas ou mais por semana para ganhar mais	Sim	Porque não trabalha 40 horas ou mais por semana para ganhar mais
14. Como conseguiu a ocupação do quesito 4 (semana e ano)		-		-		-
15. Na ocupação declarada no quesito 4 faz ou fez jus a mais de 12 salários? Quantos?		-		-		-
-		Afastou-se do trabalho no mês de outubro por doença ou acidente	Não	Afastou-se do trabalho em outubro		-

QUADRO 2.2

RESUMO DA MÃO-DE-OBRA NO PERÍODO 1976/1979

PERGUNTAS USADAS NOS QUESTIONÁRIOS

(conclusão)

PNAD-76	PERGUNTAS IDÊNTICAS ÀS ANTERIORES	PNAD-77	PERGUNTAS IDÊNTICAS ÀS ANTERIORES	PNAD-78	PERGUNTAS IDÊNTICAS ÀS ANTERIORES	PNAD-79
16. Possui Carteira Profissional assinada pelo atual empregador	Sim	Tem carteira de trabalho assinada pelo atual empregador	Sim	Tem carteira de trabalho assinada pelo atual empregador	Sim	Tem carteira de trabalho assinada pelo atual empregador
17. O emprego atual é o 1º trabalho que tem	Não	O trabalho atual é o 1º		-		-
18. Tempo que esteve sem trabalhar entre o emprego atual e o anterior		-		-		-
19. Ocupação exercida antes da declarada no quesito 4 (empregado)	Não	Ocupação exercida antes da declarada		-		-
20. Há quanto tempo trabalha na ocupação do quesito 4 (empregado)	Não	Há quantos anos trabalha ou trabalhou		-		-
21. Mês que começou a trabalhar na ocupação do quesito 4	Não	Começou a trabalhar nos últimos 12 meses		-		-
22. Há quanto tempo procura trabalho	Sim	Tempo de procura de trabalho	Não	Procurou trabalho nos últimos 2 meses	Sim	Procurou trabalho nos últimos 2 meses
23. Que fez nos últimos 2 meses para conseguir trabalho	Sim	Que fez nos últimos 2 meses para conseguir trabalho	Sim	Que fez nos últimos 2 meses para conseguir trabalho	Sim	Que fez nos últimos 2 meses para conseguir trabalho
24. A ocupação que está procurando é para trabalhar em regime de	Não	Qual o regime		-		-
-		-		-		Quantas pessoas trabalham na empresa ou negócio? (empregado)
-		-		-		Quantas pessoas emprega no trabalho (empregador)
-		-		-		Quantas pessoas não remuneradas ajudam no trabalho (conta própria ou empregador)
25/26/27. As perguntas sobre migrantes de 10 anos ou mais só foram feitas em 1976		-		-		-

A partir de 1977, as ocupações da produção extrativa mineral (mineiros, canteiros, marroeiros, garimpeiros e trabalhadores na extração de petróleo e gás) foram agregados ao grupo de outras ocupações reduzindo o número de grupos a oito.

Quanto à posição na ocupação, é a seguinte a classificação adotada:

1 - EMPREGADO

a) pessoa que tem um trabalho fixo, prestando serviço a um empregador, remunerada em dinheiro e/ou bens (parte dos produtos obtidos em explorações agropecuárias, extrativas ou industriais); e

b) pessoa que explora uma atividade econômica (agricultura, pecuária, extração vegetal, caça, pesca ou garimpo), individualmente ou com auxílio de membro não remunerado do domicílio, recebendo pela exploração uma parte da produção, e que não possui autonomia em relação a quem lhe cede a parceria — parceiro empregado.

Estão incluídas neste grupo as pessoas que exercem mandatos eletivos (vereadores, deputados, senadores, etc.), as que trabalham para órgãos internacionais ou para governos estrangeiros e, também, os sacerdotes, ministros de igreja, rabinos e outros clérigos.

Também são consideradas como empregados as pessoas sem trabalho fixo, que prestam serviços em um ou mais estabelecimentos agropecuários ou de extração vegetal, remuneradas por tarefa, dias ou horas, contratadas ou arregimentadas por intermediário, de quem recebem pagamento ou que oferecem seus serviços diretamente ao responsável pelo estabelecimento, dele recebendo o pagamento.

2 - CONTA PRÓPRIA

a) pessoa que exerce uma atividade individualmente ou com auxílio de membro não remunerado do domicílio, tendo ou não estabelecimento ou local próprio para essa atividade e possuindo ou não habilitação legal para o exercício dessa ocupação; e

b) pessoa que explora uma atividade econômica (agricultura, pecuária, extração vegetal, caça, pesca ou garimpo), individualmente ou com auxílio de membro não remunerado do domicílio, pagando pela exploração com serviços e/ou parte da produção, e que possui autonomia em relação a que lhe cede a parceria - parceiro conta própria.

Em 1976 e 1977, o CONTA PRÓPRIA era chamado de autônomo.

Estão incluídas neste grupo as pessoas que prestam serviços domésticos remunerados, por hora ou por dia (lavadeiras, passadeiras, faxineiras, babás, etc.).

3 - EMPREGADOR

a) pessoa que explora uma atividade econômica, com auxílio de um ou mais empregados. Não estão incluídas neste grupo as pessoas que só tenham empregados domésticos; e

b) pessoa que explora uma atividade econômica (agricultura, pecuária, extração vegetal, caça, pesca ou garimpo), auxiliada por um ou mais empregados, pagando pela exploração com serviços e/ou parte da produção e que possui autonomia em relação a quem lhe cede a parceria - parceiro empregador.

4 - NÃO REMUNERADO

a) pessoa que exerce ocupação econômica, sem remuneração, pelo menos 15 horas por semana, em ajuda a membro do domicílio que tenha uma atividade econômica; e

b) pessoa que exerce ocupação econômica, sem remuneração, pelo menos 15 horas por semana, em ajuda a instituição religiosa, de caridade, beneficente ou de cooperativismo, ou, ainda, como aprendiz, estagiário, etc.

Em 1976 o 1º era também designado membro de família, sem remuneração e o 2º membro de instituição, sem remuneração.

Obs.: 1 - Os empregados domésticos que recebem somente benefícios (comida, moradia, roupas, etc.) como pagamento de seus trabalhos foram registrados como empregados, na PNAD 79.

2 - Para as pessoas que na semana de referência estavam prestando serviço militar obrigatório, os registros nos Quesitos 4 e 6 deverão ser:

- Ocupação - soldado
- Atividade - Exército, Marinha de Guerra, Aeronáutica.
- Tipo do local - Quartel, Posto, Base Naval, Base Aérea, etc.
- Posição na ocupação - Empregado.

3 - O conta própria que não trabalhou na semana de referência, por estar doente, será classificado como "Tinha Trabalho mas não Trabalhou", no Quesito 1. Se, entretanto, ofereceu seus serviços ou permaneceu no seu local habitual de trabalho e não trabalhou porque não conseguiu freguês ou cliente, classificá-lo como "trabalhou", no Quesito 1.

A identificação dos conta própria estabelecidos tem sido, até certo ponto, relativamente fácil. Quando se trata dos não estabelecidos, no entanto, as dúvidas de classificação e os erros de investigação aumentam, tornando muitas vezes difícil se dissociar os biscateiros dos verdadeiros conta própria. Ainda com relação ao título geral de conta própria existem aqueles que ora trabalham auxiliados apenas por membros da família sem remuneração e, em épocas de maior atividade, empregam uma ou duas pessoas por um período relativamente curto. Devido a isto, conforme o período de referência da investigação, essa pequena parcela ora é classificada como conta própria e ora como empregador.

Em 1977, a classificação usada foi: empregado, parceiro empregado, parceiro conta própria, parceiro empregador, conta própria estabelecido, conta própria não estabelecido, empregador e não remunerado; as duas primeiras categorias correspondendo ao atual empregado; o parceiro empregador e o empregador correspondendo ao empregador atual; e as três categorias conta própria equivalendo ao conta própria atual.

O Quadro 2.3 apresenta a evolução dessas classificações ao longo da década.

Durante a década, os ramos de atividade utilizados também foram basicamente os mesmos do Censo Demográfico de 70 e estão relacionados no Anexo II do Capítulo.

Q U A D R O 2.3

71/72/73		76/77/78/79
CATEGORIA DE EMPREGO		POSIÇÃO NA OCUPAÇÃO
Empregado particular - pessoa que recebeu remuneração em dinheiro ou bens pelo trabalho executado para indivíduo, firma ou instituição. Empregado público - pessoa que trabalhou para o Governo Federal, Estadual ou Municipal. Os que tem mandatos eletivos, os empregados em órgãos internacionais ou governos estrangeiros.	EMPREGADOS	Empregado - pessoa que presta serviço a um empregador, remunerado em dinheiro e/ou bens. Para ser considerado empregado é necessário a existência de um acordo (verbal ou escrito) para a realização de um trabalho em base contínua pelo qual se recebe uma compensação em dinheiro e/ou bens. Parceiro empregado - pessoa que explora atividade econômica individualmente ou com membro da família não remunerado, recebendo pela exploração uma parte da produção, e que não possui "autonomia" em relação a quem lhe cede a parceria na atividade econômica (agricultura, pecuária, extração vegetal, caça, pesca e garimpos).
Empregador - pessoa que trabalha visando renda ou lucro em seu próprio negócio. Considera-se EMPREGADOR todo aquele que explora atividade econômica, auxiliado por um ou mais empregados (não se consideram empregados domésticos).	EMPREGADORES	Empregador - idem a 71/72/73 Parceiro empregador - pessoa que explora uma atividade econômica auxiliada por um ou mais empregados, pagando pela exploração com parte da produção, e que possui autonomia em relação a quem lhe cede a parceria.
Conta própria - pessoa que trabalha individualmente por conta própria, explorando atividade econômica sob sua exclusiva responsabilidade, trabalhando individualmente ou com auxílio de membros não remunerados, da própria família.	CONTA PRÓPRIA	Conta própria estabelecido - definição idêntica às de 73. Estabelecido é aquele que tem estabelecimento ou local próprio, ou que tenha habilitação legal para o exercício da ocupação. Conta própria não estabelecido - é o conta própria sem estabelecimento e sem habilitação legal. Parceiro conta própria - pessoa que explora atividade econômica individualmente ou com ajuda de membro da família não remunerado, pagando pela exploração com parte da produção, e que possui autonomia em relação a quem lhe cede a parceria.
Trabalhador familiar sem remuneração - pessoa que exerce uma atividade econômica, sem remuneração, trabalhando 15 horas ou mais por semana, em ajuda a membro da família residente no domicílio, que explorasse uma atividade econômica (empregado ou conta própria).	SEM REMUNERAÇÃO	Membro de família sem remuneração - pessoas que trabalham 15 horas ou mais por semana, sem remuneração, ajudando a pessoa com a qual residem. Membro de instituição sem remuneração - pessoas que trabalham 15 horas ou mais em instituição religiosa, escolar, beneficente, de caridade, etc., sem remuneração direta (dinheiro ou produtos).

OBSERVAÇÕES:

1 - Em 1976, investigou-se entre os não remunerados, os que trabalhavam para membros da família e os que trabalhavam para instituição.

2 - Em 1978 e 1979, embora os conceitos fossem basicamente os mesmos, os dados foram investigados apenas na forma agregada, isto é, empregados, empregadores, conta própria e não remunerados.

3 - Em 1976 e 1977 os "conta própria" receberam, para fins de divulgação, a denominação de "autônomos".

4 - Em 1978, no caso específico de pagamento por braços encontrados na lavoura, também foi considerado como empregado a pessoa que ajuda, sem remuneração, a um membro do domicílio que seja empregado.

5 - De 1971 a 1973 os membros de instituição, sem remuneração, mesmo trabalhando 15 horas ou mais por semana, não foram considerados como integrantes da força de trabalho.

2.3.5- Rendimento

Até a PNAD-1973 a pesquisa dos rendimentos se concentrava na renda proveniente de trabalho, sob duas formas distintas de indagação: o salário semanal para os assalariados e, o ganho líquido mensal para os que exploravam um negócio, atividade ou profissão.

A investigação do rendimento do trabalho era destacada apenas para o trabalho principal, uma vez que os rendimentos de outros trabalhos eram englobados em outras rendas.

Em 1972 realizou-se, simultaneamente com a investigação da mão-de-obra, o levantamento especial do Rendimento Familiar, construído a partir do rendimento individual. Foi a primeira vez que se investigou com mais profundidade o rendimento, detalhando-se, inclusive, a renda não monetária.

Em 1973 a PNAD voltou aos critérios normais de investigação da renda proveniente do trabalho principal, englobando em outras rendas a receita dos trabalhos secundários.

A partir de 1976 introduziu-se novamente, ao lado do rendimento do trabalho principal, o rendimento global de outros trabalhos e outras receitas, essas últimas discriminadas em sete itens diferentes, a saber: aposentadoria, pensão, doação ou mesada, aluguéis em geral, venda de imóveis, ativos imobiliários e aluguel estimado do domicílio próprio.

2.3.6- Bens duráveis

Os bens duráveis investigados, pela primeira vez, em 1972 (PNAD-2 - Rendimento) foram em número de 27, além de se investigar a posse de animais de montaria ou tração para transporte próprio e a de animais e aves para consumo doméstico. Esta foi a única investigação em profundidade sobre o assunto. Em 1976, foi incluída normalmente a indagação sobre os seguintes bens:

- fogão (a gás ou elétrico, a querosene, a carvão e a lenha)
- rádio
- máquina de costura
- geladeira
- televisão (preto e branco e a cores)
- automóvel de passeio

Em 1977, foram pesquisados estes bens duráveis, através do formulário especial 1.02, em cinco regiões metropolitanas e no Distrito Federal. Em 1978 e 1979, o tema não foi pesquisado.

2.3.7 - Características da habitação

São os seguintes os itens básicos que integram esta investigação:

- natureza da habitação (casa, apartamento, barraco ou outra);
- número de habitações no prédio;
- número de cômodos;
- condição de ocupação (próprio quitado, próprio em aquisição, alugado, cedido ou outra);
- abastecimento de água (rede geral, com ou sem canalização interna, poço ou nascente, também com ou sem canalização interna, ou outra forma);
- instalação sanitária (rede geral, fossa séptica, fossa rudimentar, outra ou não tem);
- iluminação elétrica; e
- telefone.

Em 1976, 1977 (através do formulário especial 1.02) e 1978 incluiu-se mais uma classificação da habitação relativamente ao prédio, visando ajustá-la à classificação do Censo Demográfico. Com o objetivo de classificar os prédios nos tipos durável, rústico ou improvisado passou-se a adotar três classificações auxiliares:

- paredes (alvenaria, madeira preparada, taipa não revestida, palha ou outra);
- piso (madeira, cimento, cerâmica, terra ou outro); e
- cobertura (laje de concreto, telha, zinco, palha ou outra).

Outro item incluído a partir de 1976 foi o da espécie do domicílio:

- particular;
- coletivo; e
- improvisado.

Obs.: O item de maior dificuldade de investigação tem sido, indubitavelmente o que se relaciona com a instalação sanitária. A despeito do esforço que se têm desenvolvido para elaborar definições inequívocas esta parece ser, dentre as características do domicílio, a que conduz a um dos mais elevados erros alheios à amostragem. Uma vez que os escoadouros das instalações sanitárias são, na maioria das vezes subterrâneos e que os informantes muitas vezes não tem certeza do tipo de escoadouro que serve ao domicílio, principalmente em locais onde os diferentes tipos se misturam sem qualquer sistemática, torna-se relativamente fácil cometer erros na investigação deste tópico. Observa-se, por exemplo, que as diferenças teóricas entre a definição de fossa séptica e rede geral são difíceis de se constatarem em áreas urbanizadas.

Além desses, há um outro item relativamente simples, que sofreu alteração a partir de 1976. Trata-se do número de cômodos do qual, anteriormente, se eliminava o banheiro, passando a ser contado, entretanto, de 1976 em diante.

2.3.8- Instrução

Em 1972 e 1973, a investigação sobre instrução se processou através de três quesitos em que se indagava o tipo de instrução, a última série concluída com aprovação e o grau do curso concluído. A indagação sobre o tipo de instrução previa, como resposta, a indicação dos vários graus ou modalidades de ensino (elementar, médio de 1º ou de 2º ciclo, superior, artigo 99 e alfabetização de adultos), bem como a indicação de não-alfabetizado. Somente para as pessoas que não estavam freqüentando escola e não tinham concluído com aprovação uma série do curso primário ou equivalente, era feita a indagação sobre alfabetização, considerando-se como alfabetizados os indivíduos que soubessem ler e escrever um bilhete simples em qualquer idioma.

De 1976 em diante, com ligeiras modificações, a instrução foi investigada através de sete quesitos, indagando-se, no primeiro, se o indivíduo sabia ler e escrever, prevendo-se as três respostas seguintes: sabe, aprendeu mas esqueceu, e não sabe. Os demais quesitos indagavam onde a pessoa havia aprendido a ler e escrever (escola regular ou outra forma de ensino), investigando-se ainda, para os que estavam freqüentando escola, a série freqüentada e o grau correspondente e, para os que não estavam freqüentando escola, a última série concluída com aprovação, o grau correspondente e a espécie do curso concluído ou interrompido.

A nova metodologia usada, com quesitos independentes para a indagação sobre as pessoas que sabiam ler e escrever e o nível de escolaridade permitiu uma melhor mensuração da alfabetização, ao contrário das pesquisas anteriores onde o uso de um único quesito para a indagação de nível de escolaridade e a alfabetização tornou impossível a distinção de casos de pessoas não alfabetizadas que freqüentavam ou haviam freqüentado escola.

Nessas condições, não se deve comparar as taxas de alfabetização calculadas com base nas pesquisas de 1972 e 1973 de um lado, e 1976 em diante, de outro. As taxas referentes à investigação de 1973 apresentam tendência a superestimar a alfabetização da população, uma vez que não foram classificadas como analfabetas as pessoas que, embora freqüentando escola ou já tendo freqüentado e concluído com aprovação a primeira série do primário ou equivalente, não sabiam ler e escrever. Além disso, na pesquisa de 1973 não havia indagação específica que permitisse levantar a regressão ao analfabetismo, como ocorreu a partir de 1976 através da investigação das pessoas que declararam que aprenderam a ler e escrever mas haviam esquecido.

No Gráfico 2.1, que mostra a proporção de pessoas analfabetas por faixa etária, pode-se observar que os pontos referentes às pesquisas de 1972 e 1973 se situam bem abaixo do nível esperado, considerando-se a tendência 1970-1976-1977-1978-1979.

GRÁFICO 2.1

PROPORÇÃO DE PESSOAS ANALFABETAS, SEGUNDO O CENSO DE 1970
E A PNAD DE 1972, 1973, 1976, 1977, 1978 E 1979

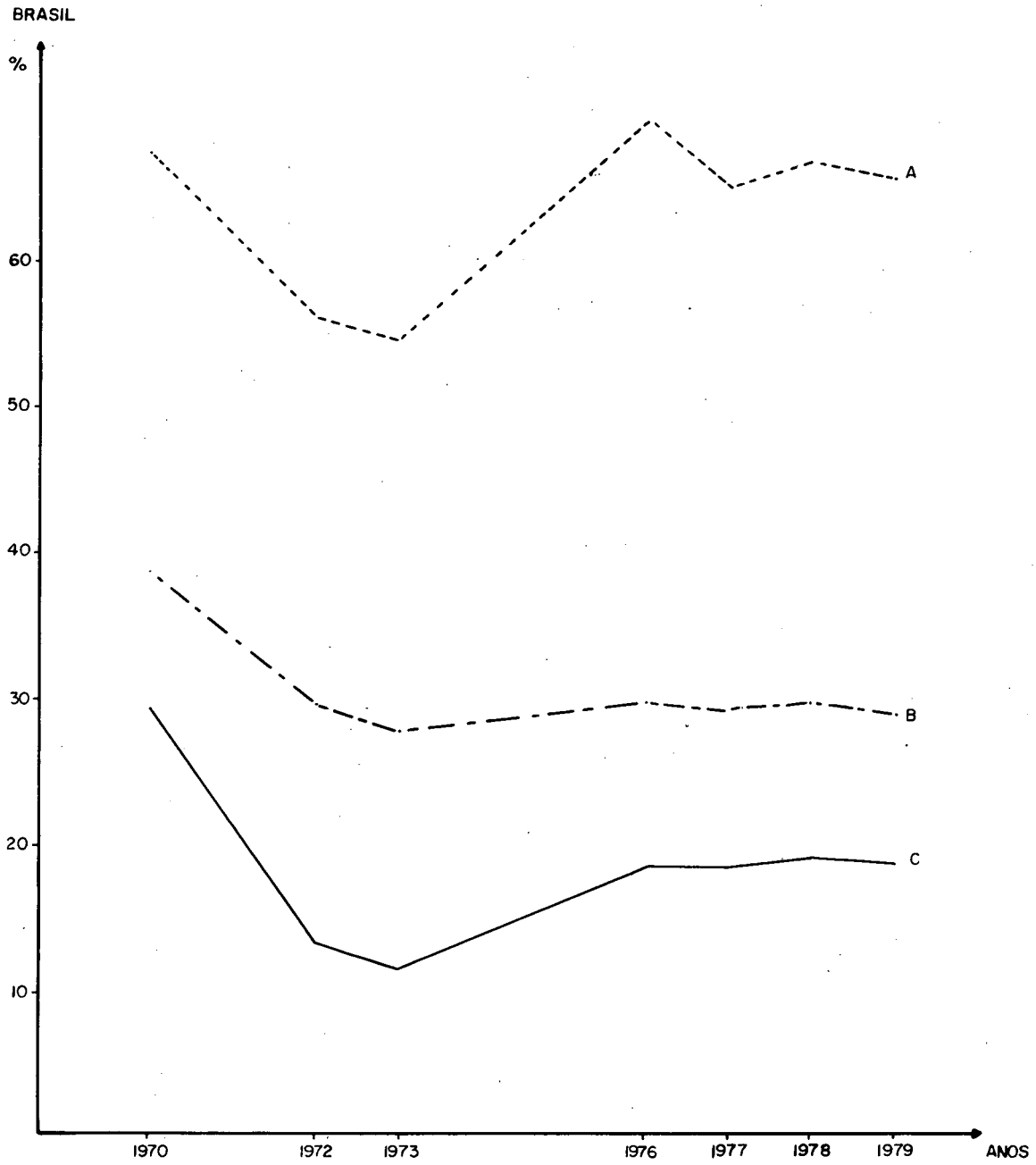

A ---- 5 a 9 anos
B -.-.- 5 anos e mais
C —— 10 a 14 anos

Nota: PNAD 72,73,e 76 a 79: exclusive a área rural da Região VII

Assim sendo, os dados da PNAD-1972-1973 não devem ser considerados para o estudo da evolução no tempo, das taxas de alfabetização, através de comparação com os resultados das Pesquisas subseqüentes. Entretanto, o tratamento dado ao assunto nestas pesquisas não invalida as informações, permitindo desenvolver uma série de estudos sócio-econômicos como, por exemplo, os que envolvem avaliação da correlação do nível de instrução com outras variáveis sócio-econômicas levantadas na mesma pesquisa.

Para efeito dos estudos sobre alfabetização, os resultados da PNAD de 1976 em diante podem, com mais propriedade, ser comparados aos dados levantados nos diversos censos, como o de 1970, cuja metodologia se coaduna melhor com a adotada em 1976, permitindo uma avaliação mais segura da evolução do fenômeno.

O Gráfico 2.2, apresenta as proporções de pessoas analfabetas, de 5 anos e mais, 10 anos e mais e 15 anos e mais, calculadas com base nos levantamentos censitários e na PNAD de 76 a 79. As curvas evidenciam uma redução progressiva do analfabetismo no País, mais acentuada a partir de 1970.

GRÁFICO 2.2

PROPORÇÃO DE PESSOAS ANALFABETAS, SEGUNDO OS CENSOS DE 1940 A 1970 E A PNAD DE 1976, 1977, 1978 E 1979

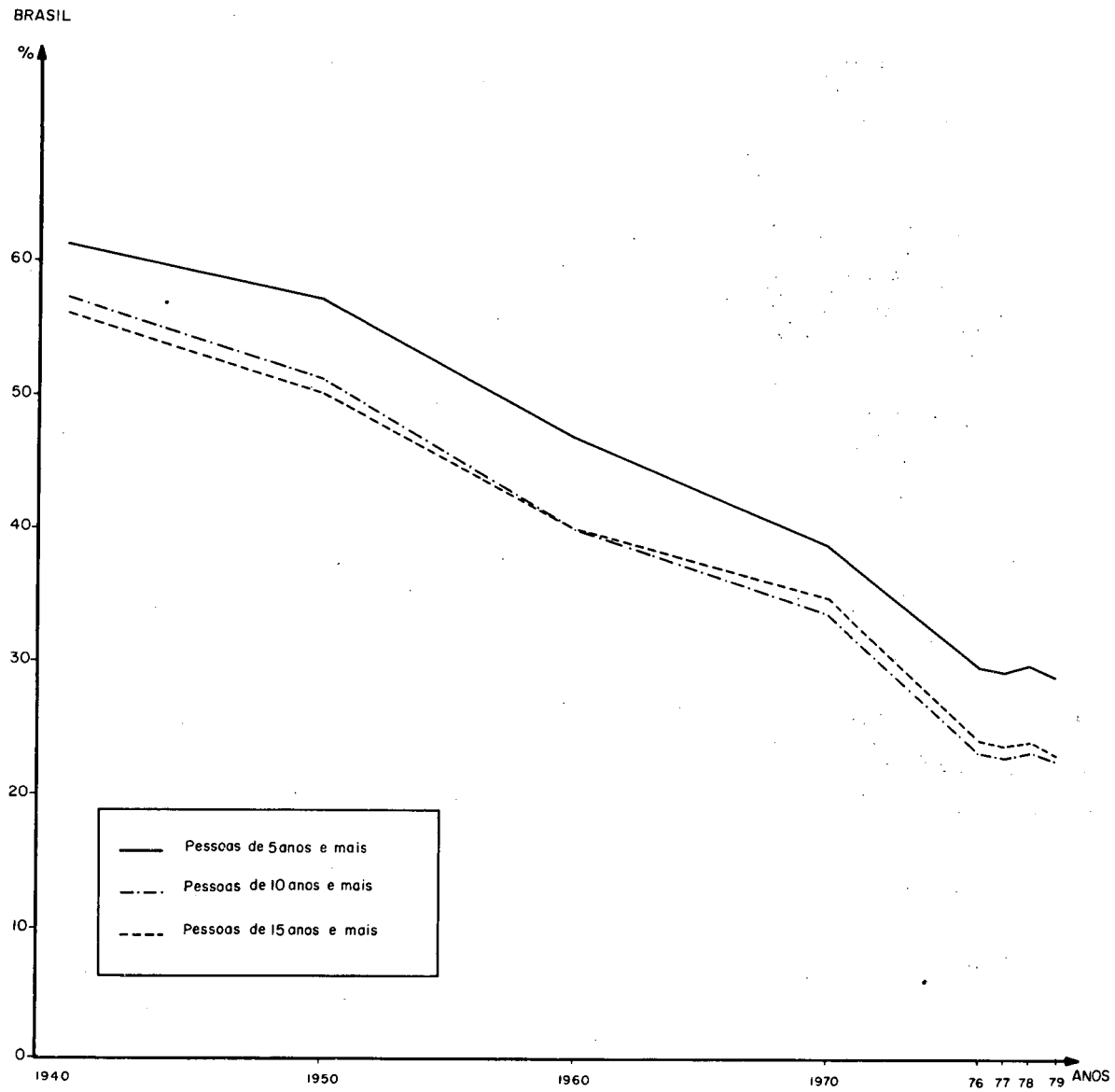

Nota: PNAD-1976 a 1979, exclusive a área rural da Região VII.

ANEXO I

GRUPOS OCUPACIONAIS E OCUPAÇÕES (1979)

OCUPAÇÕES TÉCNICAS, CIENTÍFICAS, RELIGIOSAS, ARTÍSTICAS E AFINS

Engenheiros
Arquitetos e urbanistas
Agrimensores e topógrafos
Desenhistas e cartógrafos
Outras ocupações auxiliares de engenharia
Médicos
Dentistas
Veterinários
Farmacêuticos
Parteiros diplomados
Enfermeiros diplomados
Outros especialistas em medicina não especificados
Enfermeiros não diplomados
Ortopedistas
Optometristas
Massagistas
Protéticos
Operadores de Raios X
Farmacêuticos práticos
Laboratoristas
Visitadores sanitários
Magistrados
Procuradores e promotores públicos
Advogados e defensores públicos
Tabeliães e oficiais de registro
Escrivães de cartório
Oficiais de justiça
Outras ocupações da justiça
Professores de ensino de 1º grau
Professores de ensino de 2º grau
Professores de ensino superior
Professores de ensino não especificado
Químicos
Físicos
Outros especialistas em ciências físico-químicas, não especificados

Geólogos

Agrônomos

Farmacologistas

Biologistas

Outras ocupações auxiliares da agronomia, biologia e farmacologia

Estatísticos

Matemáticos e atuários

Analistas de sistemas

Economistas

Contadores

Técnicos de administração

Ocupações auxiliares da estatística, matemática, análise de sistemas, economia, ciências contábeis e administração

Escritores e jornalistas

Publicitários

Escultores e pintores

Decoradores e cenógrafos

Fotógrafos

Músicos e compositores

Atores e cantores

Bailarinos e coreógrafos

Locutores e comentaristas de rádio e televisão

Produtores e diretores de espetáculos

Operadores técnicos de cinema, rádio e televisão

Religiosos

Assistentes sociais

Sociólogos

Bibliotecários e museólogos

Outras ocupações científicas não discriminadas

OCUPAÇÕES ADMINISTRATIVAS

Agricultores e pecuaristas

Avicultores e criadores de pequenos animais

Industriais

Comerciantes

Hoteleiros e donos de pensão

Empresários nos transportes

Outros empresários

Membros do Poder Legislativo

Ministros de Estado, governadores, prefeitos e administradores de empresas estatais, paraestatais e de economia mista

Membros do Corpo Diplomático

Diretores e chefes do Serviço Público

Administradores e diretores de empresas agropecuárias, florestais, extrativas vegetais e pesqueiras

Administradores e diretores de empresas de extração mineral

Administradores e diretores de empresas de indústria de transformação

Administradores e diretores de empresas de construção

Administradores e diretores de empresas de comércio de valores e companhias de seguros

Administradores e diretores de empresas de comércio

Administradores e diretores de empresas de transportes e comunicações

Administradores e diretores de serviços de hospedagem

Outros administradores e diretores de empresas privadas

Chefes de seção e encarregados da administração de empresas privadas

Chefes de seção e encarregados da contabilidade e finanças de empresas privadas

Chefes de seção e encarregados dos serviços de compra e venda de empresas privadas

Chefes de seção e encarregados dos serviços de produção e manutenção de empresas privadas

Outros chefes de seção encarregados de serviço de empresas privadas

Agentes fiscais de tributos e controladores de arrecadação no Serviço Público

Inspetores de trabalho e fiscais de previdência

Assistentes administrativos

Tesoureiros e caixas

Almoxarifes e armazenistas

Datilógrafos e taquígrafos

Auxiliares de escritório e de administração em geral

OCUPAÇÕES DA AGROPECUÁRIA E DA PRODUÇÃO EXTRATIVA VEGETAL E ANIMAL

Trabalhadores autônomos da agropecuária

Técnicos agrícolas e práticos rurais

Operadores de equipamento e implementos mecânicos na agropecuária

Pescadores

Chacareiros, hortelãos e floricultores

Jardineiros

Trabalhadores de pecuária

Trabalhadores de cultura

Caçadores

Madeireiros e lenhadores

Carvoeiros (fabricantes)

Seringueiros

Ervateiros

Apanhadores, descascadores e quebradores de produtos vegetais

OCUPAÇÕES DAS INDÚSTRIAS DE TRANSFORMAÇÃO E CONSTRUÇÃO CIVIL

Trabalhadores de fornos metalúrgicos
Operadores de trens de laminação
Operadores de fornos de segunda fusão e reaquecimento
Fundidores de metais em moldes
Moldadores e macheiros
Trabalhadores de tratamento térmico de metais
Trefiladores e estiradores de metais
Galvanizadores, recobridores e decapadores de metais
Ferreiros, serralheiros e forjadores
Ferramenteiros, ajustadores especializados em ferramentas matrizes, traçadores em metais e trabalhadores assemelhados
Operadores de máquinas e ferramentas
Polidores de metais e afiadores de ferramentas
Ajustadores, montadores e instaladores de maquinaria
Relojoeiros e mecânicos de instrumentos de precisão
Mecânicos de veículos de motor
Mecânicos de motores e sistemas hidráulicos de aviões
Soldadores
Chapeadores e caldeireiros
Lanterneiros de veículos
Rebitadores de metais
Funileiros de metais
Marceneiros
Carpinteiros e tanoeiros
Serradores
Lustradores
Estofadores e capoteiros
Colchoeiros
Preparadores de pasta para papel
Preparadores de fibras
Fiandeiros e bobinadores
Ajustadores de teares e preparadores de cartões para tecidos
Tecelões
Tapeceiros
Rendeiros
Redeiros
Branqueadores, tintureiros e trabalhadores de acabamento de produtos têxteis
Moleiros e trabalhadores assemelhados
Trabalhadores da fabricação e refinação do açúcar
Charqueadores e magarefes

Trabalhadores na conserva de alimentos
Trabalhadores do tratamento do leite e elaboração de laticínios
Padeiros e confeiteiros
Trabalhadores da preparação do café, chá e cacau
Cervejeiros e trabalhadores da fabricação de vinhos e outras bebidas
Trabalhadores da industrialização do pescado
Alfaiates e costureiros
Peleteiros e trabalhadores assemelhados
Padronizadores e cortadores
Bordadores e cerzidores
Chapeleiros de palha
Chapeleiros, exclusive de palha
Sapateiros, montadores e acabadores de sapatos
Bolseiros e cinteiros
Mestres-de-obras
Armadores de concreto
Pedreiros
Serventes de pedreiros
Pintores e caiadores
Estucadores
Ladrilheiros e taqueiros
Encanadores
Vidraceiros
Calceteiros e asfaltadores
Calafates
Montadores de estrutura metálica
Operadores de máquinas de construção civil
Trabalhadores de conservação de rodovias
Curtidores
Correeiros e seleiros
Preparadores de fumo
Charuteiros e cigarreiros
Ajustadores de equipamentos elétricos e eletrônicos
Montadores de equipamentos elétricos e eletrônicos
Reparadores de receptores de rádio e televisão
Eletricistas
Instaladores de telefones e telégrafos
Instaladores de linhas elétricas e de telecomunicações
Vidreiros e ampoleiros
Ceramistas e louceiros
Gravadores de vidros

Pintores e decoradores de vidro e cerâmica
Oleiros
Trabalhadores da fabricação de produtos de borracha e plástico
Borracheiros
Trabalhadores da fabricação e vulcanização de pneumáticos
Confeccionadores de produtos de papel e papelão
Compositores tipográficos e linotipistas
Impressores tipográficos
Estereotipistas e eletrotipistas
Clicheristas e gravadores
Fotogravadores
Encadernadores e cartonadores
Outras ocupações da indústria gráfica
Mestres e contramestres (exclusive mestres-de-obras)
Aprendizes
Confeccionadores e afinadores de instrumentos musicais
Cesteiros e esteireiros
Ourives
Lapidadores
Fogueteiros
Vassoureiros
Marmoristas
Polidores e esmerilhadores
Operadores de máquina (exclusive nas indústrias mecânica e de construção civil)
Pintores a pistola
Foguistas (exclusive de embarcações e trens)
Embaladores e expedidores
Outras ocupações das indústrias de transformação

OCUPAÇÕES DO COMÉRCIO E ATIVIDADES AUXILIARES

Açougueiros
Balconistas e vendedores
Vendedores ambulantes
Vendedores de jornais e revistas
Pracistas e viajantes comerciais
Representantes comerciais
Propagandistas
Corretores de seguros
Corretores de imóveis
Corretores de títulos e valores
Outros agentes corretores

OCUPAÇÕES DOS TRANSPORTES E DAS COMUNICAÇÕES

Oficiais de marinha mercante
Mestres de embarcação
Maquinistas de embarcação
Foguistas de embarcação
Marinheiros civis
Taifeiros nos transportes marítimos
Barqueiros e canoeiros
Guindasteiros
Estivadores
Agentes de estrada de ferro
Condutores e chefes de trem
Maquinistas de trem
Foguistas de trem
Guarda-freios
Manobreiros e sinaleiros
Agentes e vendedores de passagens rodoviárias
Motoristas
Trocadores
Carroceiros e tropeiros
Agentes postais e telegráficos
Postalistas
Telegrafistas e radiotelegrafistas
Telefonistas
Carteiros
Guarda-fios
Aviadores civis
Comissários de bordo
Recepcionistas nos transportes
Inspetores e despachantes nos transportes
Trabalhadores de conservação de ferrovias

OCUPAÇÕES DA PRESTAÇÃO DE SERVIÇOS

Empregados domésticos
Barbeiros e cabeleireiros
Manicuros e pedicuros
Lavadeiras e passadeiras
Engraxates
Cozinheiros
Garçons

OUTRAS OCUPAÇÕES, OCUPAÇÕES MAL DEFINIDAS OU NÃO DECLARADAS

Mineiros
Canteiros e marroeiros
Garimpeiros
Trabalhadores de extração de petróleo e gás
Oficiais e praças das Forças Armadas
Oficiais e praças do Corpo de Bombeiros
Delegados e comissários de polícia
Investigadores de polícia
Escrivães de polícia
Guardas-civis e inspetores de tráfego
Carcereiros e guardas de presídio
Datiloscopistas
Guardas-vigias de organizações particulares
Atletas profissionais
Técnicos e juízes de esportes
Capatazes
Porteiros, vigias e serventes
Ascensoristas
Guardas-sanitários
Inspetores e fiscais
Lixeiros
Guardadores de automóveis
Trabalhadores braçais, sem especificação
Biscateiros
Outras ocupações ou ocupações mal definidas
Sem declaração de ocupação

ANEXO II

RAMOS DE ATIVIDADE E ATIVIDADES (1979)

ATIVIDADES AGRÍCOLAS

- Agricultura e silvicultura
- Criação de animais
- Coleta de produtos vegetais não cultivados
- Extração de madeira
- Pesca
- Aqüicultura

INDÚSTRIAS DE TRANSFORMAÇÃO

- Produtos minerais não-metálicos
- Metalúrgica
- Mecânica
- Material elétrico e de comunicações
- Material de transporte
- Madeira
- Mobiliário
- Papel e papelão
- Borracha
- Couros e peles e produtos similares
- Química
- Produtos farmacêuticos e veterinários
- Perfumaria, sabões e velas
- Produtos de matérias plásticas
- Têxtil
- Vestuário, calçados e artefatos de tecidos
- Produtos alimentares
- Bebidas e álcool etílico
- Fumo
- Editorial e gráfica
- Diversas

INDÚSTRIA DA CONSTRUÇÃO

- Construção Civil

OUTRAS ATIVIDADES INDUSTRIAIS

Extração de minerais metálicos

Extração de minerais não-metálicos

Extração de combustíveis minerais

Extração de minerais radioativos

Produção e distribuição de energia elétrica

Produção e distribuição de gás encanado

Abastecimento d'agua e serviços de esgoto

Limpeza pública e remoção de lixo

COMÉRCIO DE MERCADORIAS

Produtos agropecuários e de extração vegetal e mineral, não beneficiados

Ferragens, produtos metalúrgicos, artigos sanitários e material de construção

Máquinas, aparelhos e material elétrico, máquinas de costura e de escrever, aparelhos eletrodomésticos, artigos de eletricidade, instrumentos musicais, discos, fitas e músicas impressas

Veículos e acessórios

Móveis e artigos de decoração e de utilidades domésticas, inclusive tapeçaria, colchoaria, louças, espelhos, quadros e objetos de arte

Papel, impressos e artigos de escritório - livrarias, papelarias e bancas de jornais

Produtos químicos e farmacêuticos - inclusive artigos de perfumaria

Combustíveis e lubrificantes - postos de gasolina, distribuição de gás engarrafado, lenha, carvão e outros combustíveis e lubrificantes

Tecidos e artefatos de tecidos, artigos do vestuário, de armarinho e de cama, mesa e banho

Produtos alimentícios, bebidas, fumo e estimulantes - mercearias, empórios, quitandas, laticínios, açougues, peixarias, tabacarias e charutarias (exclusive padarias e confeitarias)

Mercadorias em geral, inclusive produtos alimentícios (supermercados)

Mercadorias em geral, exclusive produtos alimentícios (lojas de departamentos)

Comércio ambulante

Feiras

Outros ou diversos

PRESTAÇÃO DE SERVIÇOS

Alojamento

Alimentação

Máquinas e aparelhos, elétricos ou não, de uso pessoal ou doméstico

Veículos

Artigos de madeira e do mobiliário

Instalações elétricas, hidráulicas e de gás

Artigos diversos

Higiene e embelezamento pessoal
Confecção sob medida e reparação de artigos do vestuário
Outros serviços pessoais
Tinturarias e lavanderias
Serviços de limpeza e conservação de casas, escritórios e edifícios
Serviços de vigilância ou guarda
Serviços domésticos remunerados
Outros serviços domiciliares
Diversões e promoções de espetáculos
Radiodifusão e televisão

SERVIÇOS AUXILIARES DAS ATIVIDADES ECONÔMICAS

Jurídicos, de despachantes e procuradores
Contabilidade e auditoria
Assessoria, consultoria, pesquisa, análise e processamento de dados
Engenharia, geologia, geodésia, cartografia, aerofotogrametria, topografia, arquitetura, urbanismo e paisagismo
Publicidade, propaganda, organização e promoção de congressos, exposições e feiras
Produção e reprodução de documentos
Pintura, desenho, escultura e decoração
Investigação particular
Outros serviços técnicos profissionais não especificados
Serviços auxiliares da agricultura e criação de animais
Serviços auxiliares do transporte
Serviços auxiliares do comércio e da indústria
Serviços auxiliares de atividades de seguros, finanças e valores
Serviços auxiliares de atividades econômicas em geral

TRANSPORTES E COMUNICAÇÕES

Rodoviário
Ferroviário
Por veículo a tração animal
Marítimo, fluvial e lacustre
Aéreo
Outros
Correios e telégrafos
Comunicações telefônicas

ATIVIDADES SOCIAIS

Assistência social e associações beneficentes
Previdência social
Entidades de classe e sindicais
Instituições científicas e tecnológicas
Instituições filosóficas e culturais
Instituições religiosas
Entidades desportivas e recreativas
Organizações cívicas e políticas
Outros serviços comunitários e sociais
Serviços médicos
Serviços odontológicos
Serviços de veterinária
Ensino público
Ensino particular

ADMINISTRAÇÃO PÚBLICA

Poder legislativo
Justiça e atividades auxiliares
Serviços administrativos federais
Serviços administrativos estaduais
Serviços administrativos municipais
Serviços administrativos autárquicos
Exército
Marinha de Guerra
Aeronáutica
Polícia Militar
Polícia Civil
Corpo de Bombeiros
Outras organizações governamentais de segurança

OUTRAS ATIVIDADES

Crédito e investimento
Financiamento e bancos de desenvolvimento
Seguros e resseguros
Capitalização
Administração e locação de imóveis
Compra e venda de imóveis
Incorporação de imóveis

Bolsas de valores e comércio de títulos e valores mobiliários

Concessionários de loterias - exclusive agências lotéricas

Organizações de cartões de crédito, sorteios, consórcios, clubes de mercadorias e similares

Representações estrangeiras

Outras atividades não compreendidas nas demais classes

Atividades mal definidas ou não declaradas

CAPÍTULO 3

DESCRIÇÃO DO PLANO DE AMOSTRAGEM E DO MÉTODO DE ESTIMAÇÃO

3.1 - INTRODUÇÃO

O plano de amostragem da PNAD não foge ao esquema clássico de desenhos autoponderados, em estágios múltiplos, popularizados na década de 60 para uso em pesquisas domiciliares (vide Hansen, Hurwitz e Madow (1956) [1] e o Plano Atlântida, da U.S. Bureau of the Census (1969) [2], onde a PNAD se inspirou). O uso da seleção com probabilidades proporcionais a tamanho e da conseqüente autoponderação permite uma fácil visualização dos resultados da amostra e um processo de expansão extremamente simples. No entanto, esta última vantagem não é utilizada devido ao particular método de expansão da amostragem que a PNAD emprega, como será explicado a seguir.

O desenho da PNAD foi até 1973 um desenho em quatro estágios. A partir de 1976 um destes, o subsetor, foi suprimido, passando-se a ter um desenho em 3 estágios.

3.2 - ÂMBITO GEOGRÁFICO

Sendo a PNAD uma pesquisa de propósitos múltiplos, a nível nacional, obviamente o seu detalhamento geográfico não pode ser muito extenso. Assim, para efeitos de divulgação, foram definidas sete grandes regiões sócio-econômicas, independentes, que constituem uma primeira estratificação geográfica. Para esta definição, aproveitaram-se as áreas de operação das diversas superintendências de desenvolvimento regional existentes por ocasião da criação da pesquisa. Quando convenientemente combinadas, as regiões reproduzem as áreas de abrangência da SUDAM, SUDECO, SUDENE e SUDESUL, respectivamente.

É a seguinte a composição das sete regiões:

Região I - Estado do Rio de Janeiro (originalmente dois Estados - Rio de Janeiro e Guanabara);

Região II - Estado de São Paulo;

Região III - Estados do Paraná, Santa Catarina e Rio Grande do Sul;

Região IV - Estados de Minas Gerais e Espírito Santo;

Região V - Estados do Maranhão, Piauí, Ceará, Rio Grande do Norte, Paraíba, Pernambuco, Alagoas, Sergipe e Bahia;

Região VI - Distrito Federal;

Região VII (1) - Estados do Acre, Amazonas, Pará, Territórios do Amapá, Roraima e Rondônia, Estado do Mato Grosso e Estado de Goiás.

Observa-se que a área da Região III é coincidente com a área de atuação da SUDESUL - Superintendência de Desenvolvimento da Região Sul; a da Região V é praticamente coincidente com a área da SUDENE - Superintendência de Desenvolvimento da Região Nordeste; e a Região VII engloba as áreas de operação da SUDAM - Superintendência de Desenvolvimento da Amazônia e SUDECO - Superintendência de Desenvolvimento da Região Centro-Oeste.

Em virtude das regiões se comporem de grupamentos de unidades da federação, possuem tamanho variável não só em área como em população, o que se observa nos resultados do Censo Demográfico de 1970, apresentados a seguir:

CENSO DEMOGRÁFICO DE 1970

Região	População (1 000 hab.)	Domicílios (1 000)
I	8 995	1 884
II	17 775	3 712
III	16 496	3 088
IV	13 087	2 383
V	28 111	5 147
VI	537	99
VII	8 140	1 404
Brasil	93 141	17 717

Cada região é tratada independentemente para os fins de amostragem, e os totais do País são obtidos por agregação (2).

3.3 - DELINEAMENTO DA AMOSTRA

O plano de amostragem tem por objetivo a obtenção de uma amostra de domicílios com propósitos múltiplos, a ser aplicada nas sete regiões sócio-econômicas da PNAD. A amostra foi planejada objetivando-se grandes unidades primárias e três estágios de subamostragem, mantendo-se uma fração global de amostragem constante a nível de região e ob

(1) Inclusive Mato Grosso do Sul para o ano-base de 1979.

(2) A Região VII só está implantada parcialmente. Ainda não está em operação a amostra das zonas rurais da região.

tendo-se, no final, uma amostra probabilística autoponderada, conforme a seguinte expressão matemática:

$$P_i \cdot P_{j/i} \cdot P_{k/ij} \cdot P_{l/ijk} = f$$

Onde:

P_i = Probabilidade de seleção da i-ésima unidade primária;

$P_{j/i}$ = Probabilidade de seleção da j-ésima unidade secundária, condicionada à hipótese de seleção da unidade primária;

$P_{k/ij}$ = Probabilidade de seleção da k-ésima unidade terciária, condicionada à hipótese de seleção da unidade primária i e da secundária j;

$P_{l/ijk}$ = Probabilidade de seleção da l-ésima unidade quartenária, condicionada à hipótese de seleção da unidade primária i, da secundária j e da terciária k; e

f = fração de amostragem na região.

Os principais pontos considerados no desenho da amostragem da PNAD foram os seguintes:

1 - definição, estratificação e seleção das unidades primárias;

2 - definição e seleção das unidades secundárias dentro das unidades primárias selecionadas;

3 - definição e seleção das unidades terciárias dentro das unidades secundárias selecionadas;

4 - definição e seleção das unidades quaternárias dentro das unidades terciárias selecionadas;

5 - nível das estimativas da amostra;

6 - variância desejada para as estimativas da amostra.

3.3.1 - Definição e Estratificação das Unidades Primárias de Amostragem

Na definição das unidades de amostragem tomou-se em consideração os seguintes aspectos de grande importância: o de que as unidades fossem definidas e possuíssem limites físicos perfeitamente identificáveis no campo e a necessidade de que existissem, em disponibilidade, estatísticas recentes e outras informações que pudessem ser utilizadas

nos processos de estratificação, seleção e outras operações. Foi também considerado o tamanho da unidade.

A análise global desses aspectos conduziu à adoção do município como unidade primária de amostragem.

Uma vez definida e caracterizada a unidade primária de amostragem, os municípios foram grupados em estratos, de modo que a variância total da amostra pudesse ser reduzida. O critério geral utilizado, para estratificação dos municípios, foi o de considerar como pertencentes a um mesmo estrato os municípios que compunham uma determinada microrregião homogênea. (1)

Os estratos foram construídos de forma a possuir, na medida do possível, um mesmo tamanho, relativamente à sua população total, o que fez com que nem sempre se conseguisse manter em um único estrato os municípios pertencentes à mesma microrregião. Este procedimento levou a uma certa perda de homogeneidade.

A estratificação foi desenvolvida separadamente a nível de Unidade da Federação (UF), possibilitando assim, quando necessário, uma ampliação de amostra em uma determinada UF, sem prejuízo das demais.

A seleção das unidades primárias de amostragem, dentro de cada estrato, é feita com probabilidade proporcional à população total no censo de 70, o que implica em dizer que a probabilidade de seleção das unidades primárias de amostragem não é igual para os vários estratos.

3.3.2 - Definição e Seleção das Unidades Secundárias

A unidade de segundo estágio é o setor censitário. No Censo Demográfico de 70, os municípios foram divididos de forma que um setor, na área urbana, tivesse cerca de 300 domicílios, enquanto que os da área rural deveriam ter, em média, 200 domicílios. A diferença entre o número de domicílios dos setores urbanos e dos setores rurais prende-se mais a razões de ordem prática do que técnica, pois a dispersão das habitações nas áreas rurais é bem maior do que nas áreas urbanas, fazendo com que os percursos a serem efetuados nos setores rurais sejam bem maiores do que nos setores urbanos. Como os setores tinham, em sua grande maioria, limites físicos bem definidos e se encontravam suficientemente mapeados, permitindo fácil identificação no campo, foram os mesmos definidos como unidades secundárias de amostragem.

O esquema adotado para a seleção dos setores censitários foi o seguinte:

1) Arrolar-se, primeiramente, os setores urbanos em ordem crescente de nu

(1) Ver - Divisão do Brasil em Microrregiões Homogêneas - IBGE - 1968.

meração e, posteriormente, os setores rurais. Este procedimento visa a obtenção de uma amostra mais representativa ao nível dos setores censitários, e, do ponto de vista técnico, pode ser entendido como uma estratificação implícita dos setores. O motivo de se listar os setores em ordem crescente, prende-se ao fato de que a numeração dos mesmos foi feita em forma de caracol, partindo do centro da sede municipal para a periferia.

2) Arrolados os setores, atribui-se aos mesmos uma medida de tamanho equivalente ao total de domicílios de cada um, e foi feita a seleção com probabilidade proporcionais a essa medida.

Os setores que se referiam a Coletivos foram lançados no Universo dos Coletivos (Hotéis, Pensões, etc.), enquanto que os setores referentes às favelas foram lançados no Universo Especial das Favelas. Este tratamento foi o mesmo para todas as Unidades da Federação.

Desta forma, os setores pertencentes a um determinado município poderiam figurar em um dos três universos: o dos setores normais, o dos setores de favelas ou o dos setores de coletivos, estes dois últimos denominados de especiais.

3.3.3 - Definição das Unidades dos Últimos Estágios

Até 1973, a pesquisa utilizou quatro estágios de seleção, sendo os dois últimos, o subsetor e o domicílio.

O subsetor é uma divisão do setor censitário em áreas menores, contendo, aproximadamente, 50 domicílios, desde que possam ser obtidos limites físicos perfeitamente identificáveis no campo. Ao se adotar este procedimento se evita um maior espalhamento das unidades a serem investigadas e, conseqüentemente, uma redução nos custos de coleta. Entretanto, o considerar-se de modo muito rígido o número de unidades em cada subsetor (50 domicílios) ao ser processada a sua divisão, fatalmente levará a problemas no reconhecimento em campo dos limites físicos que forem adotados.

A partir da PNAD 76, os domicílios foram selecionados diretamente a partir dos setores incluídos na pesquisa. A seleção destes é feita de modo sistemático, com partida aleatória, aproximando-se muito a uma amostra aleatória simples.

A fim de manter atualizado o cadastro da amostra, faz-se uma nova listagem dos domicílios antes do início de cada pesquisa (vide capítulo 4). Nos casos em que as unidades domiciliares não possuam um endereço de fácil reconhecimento, acrescentam-se algumas características que possam auxiliar na sua exata localização. Nos domicílios coletivos (hotéis, asilos, quartéis, etc.) listam-se, além da unidade global, cada uma das unidades de habitação que sejam objeto de pesquisa. As unidades de habitação dos domicílios coletivos são numeradas depois da numeração de todos os domicílios particulares (vide, novamente, Capítulo 4).

3.3.4 - Universo de Novas Construções

Após a implantação do sistema financeiro de habitação em 1966, a política habitacional brasileira tomou novos rumos favorecendo o aparecimento de inúmeros conjuntos residenciais em áreas até então despovoadas. O plano da PNAD prevê a atualização das áreas de trabalho, através do levantamento do Universo de Novas Construções. O não cadastramento das novas construções torna nula a probabilidade de serem representadas na PNAD os domicílios desses conjuntos.

O Universo de Novas Construções é formado pelas unidades domiciliares construídas, após a realização do Censo Demográfico de 1970, nos municípios auto-representativos da amostra, e passou a ser pesquisado a partir de 1972. O levantamento das áreas de novas construções, obedeceu a dois critérios:

a) para os conjuntos ou áreas com menos de 1 000 unidades domiciliares, não se fez a operação de contagem-rápida e, sim, a operação listagem completa, e o intervalo de seleção de domicílios foi igual ao inverso da fração de amostragem; e

b) para os conjuntos ou áreas com 1 000 ou mais unidades domiciliares, procedeu-se à operação de Contagem-Rápida e, posteriormente, a listagem dos subsetores selecionados.

Como se expôs anteriormente, e devido aos objetivos da Pesquisa, elaborou-se para o período 1976/1979 um desenho de amostra em três etapas mantendo-se, entretanto, as duas primeiras etapas de seleção do desenho utilizado até 1973. Foi realizada uma listagem de todas as estruturas residenciais e não-residenciais dos setores selecionados para a amostra, pesquisando-se o número, o sexo e a idade dos moradores. Somente após essa operação de listagem é que se procedeu a seleção dos domicílios.

A eliminação das fases de contagem-rápida, seleção de subsetores e listagem de áreas obrigou à modificação do fator para a seleção dos domicílios.

3.3.5 - Cálculos da Amostra e Elementos Auto-representativos

As frações de amostra estabelecidas para as diferentes regiões visavam obter estimativas do total de pessoas na força de trabalho com coeficientes de variação em torno de 1%. Estudos conduzidos pelo U.S. Bureau of the Census haviam concluído que, para pesquisas domiciliares deste tipo, um tamanho absoluto de amostra de 10 000 unidades seria suficiente.

Outros estudos foram conduzidos pela equipe do Grupo Executivo de Pesquisas Domiciliares, assistida por assessores da USAID, tendo como conclusão que uma amostra de 4 000 domicílios por região seria adequada para os objetivos brasileiros de obter uma amostra nacional regionalizada. Assim, a fração e o tamanho absoluto da amostra ficaram estabelecidos por região.

As limitações de custo que se impunham, aliadas a conclusões provenientes de testes experimentais conduziram à fixação de 8 domicílios por subsetor da amostra.

O número de 16 domicílios por setor, prefixado, continuou sendo mantido quando se aboliu, em 1976, o uso do subsetor. Pelas mesmas razões anteriores, foi ainda fixado em 80 o número de domicílios a serem incluídos por município, e, portanto, em cinco o de setores selecionados em cada município.

De posse destes elementos, dividindo-se por 80 o número esperado de domicílios na amostra, obtido pela aplicação da fração de amostragem da Região sobre o número de domicílios recenseados no Censo Demográfico de 70, obteve-se o que se denominou de número de municípios equivalentes. O quociente da divisão do total da população recenseada no Censo Demográfico de 1970, para a região, pelo número de municípios equivalentes forneceu o tamanho do estrato do qual seria selecionado apenas um município.

Calculado o tamanho dos estratos, constatou-se que determinadas unidades primárias de amostragem (municípios) possuíam população superior aos valores encontrados. Estes municípios, bem como os pertencentes às regiões metropolitanas, foram denominados municípios Auto-representativos ou Auto-representados e passaram a ser incluídos com certeza na amostra (probabilidade de seleção igual a 1). Os municípios classificados como Auto-representativos foram retirados dos respectivos estratos e passaram a constituir cada um, um estrato isolado. O fato dos municípios pertencentes às regiões metropolitanas terem sido considerados como Auto-representativos teve por objetivo a seleção de amostras que permitissem estimativas independentes para cada uma daquelas regiões, caso houvesse necessidade no futuro, como realmente veio a acontecer.

Análises desenvolvidas internamente demonstraram que, por ocasião do Censo Demográfico de 1970, alguns municípios apresentaram uma taxa de crescimento superior à taxa de crescimento da região e, na sua grande maioria, possuíam população bem próxima ao tamanho dos estratos. Caso estes municípios mantivessem a tendência verificada, fatalmente atingiriam o limite de corte determinado para os estratos até o início da pesquisa. Devido a esta constatação, adotou-se como medida de segurança reduzir o tamanho em 20%, ampliando-se desta forma o número de municípios Auto-representativos.

Mereceram ainda cuidados especiais os municípios que apresentaram uma população muito pequena (menor do que 10 000 habitantes) por ocasião do Censo Demográfico de 1970, pois estes municípios poderiam contribuir de forma significativa para a variância da amostra. O tratamento dado a estes municípios foi o agrupamento dos mesmos com outros municípios, passando a combinação a constituir o que se denominou pseudomunicípio.

Observe-se que, o fato de se trabalhar com medidas de tamanho obtidas do Censo Demográfico de 1970, para a elaboração do desenho da amostra desenvolvida em 1971, não introduz, em princípio, qualquer tendência na amostra, implicando, apenas, em um aumento de variância, considerado, na época, desprezível para os resultados da pesquisa.

Decidiu-se, também, que os estratos seriam dobrados em tamanho para possibilitar a seleção de dois municípios por estrato e tornar viável estimar a variância.

O tamanho médio final dos estratos, para as diferentes regiões, foi o seguinte:

Região	I	-	74 990 habitantes
Região	II	-	114 905 habitantes
Região	III	-	126 034 habitantes
Região	IV	-	86 741 habitantes
Região	V	-	129 123 habitantes
Região	VI	-	(1)
Região	VII	-	114 000 habitantes

O cálculo do intervalo para a seleção dos setores nos municípios Não-auto-representativos foi feito dividindo-se o total acumulado do número de domicílios no município por 5. Para os municípios Auto-representativos, o número de setores selecionados variou em função da medida de tamanho, sendo que o intervalo para seleção foi calculado tomando-se o produto do inverso da fração de amostragem pelo número esperado de domicílios por setor.

A seleção dos domicílios foi feita usando-se um intervalo obtido pela multiplicação do inverso da fração de amostragem pelas probabilidades de seleção nos diferentes estágios. Matematicamente, isto pode ser expresso da seguinte maneira:

$$I = (1/f) \times P_i \times P_{j/i} \times P_{k/ij} \qquad (2)$$

onde I é o intervalo de seleção dos municípios.

No caso do Universo de Novas Construções, a fração de amostragem da região correspondente é aplicada no conjunto de domicílios novos obtendo-se o número de domicílios que integrarão a amostra. A seleção também é feita de modo sistemático.

A Tabela 3.1 mostra as frações de amostragem empregadas em todas as pesquisas domiciliares da década.

---

(1) Foram considerados somente três estágios de seleção (setores, subsetores, domicílios) não havendo, portanto, estratificação.

TABELA 3.1

INVERSO DA FRAÇÃO AMOSTRAL PREVISTA, POR REGIÃO PNAD SUBDIVIDIDA EM REGIÕES METROPOLITANAS E NÃO-METROPOLITANAS, SEGUNDO O ANO DA PESQUISA

ANO DA PESQUISA	REGIÕES															
	I		II		III			IV		V				VI	VII	
	Rio de Janeiro	Não-Metropolitana	São Paulo	Não-Metropolitana	Curitiba	Porto Alegre	Não-Metropolitana	Belo Horizonte	Não-Metropolitana	Fortaleza	Recife	Salvador	Não-Metropolitana		Belém	Não-Metropolitana
1971	200	200	300	300	300	300	300	-	-	-	-	-	-	-	-	-
1972	200	200	300	300	300	300	300	200	200	300	300	300	300	20	-	-
1973	200	200	300	300	300	300	300	200	200	300	300	300	300	20	100	100
1974/75-ENDEF .	600	150	700	450	105	190	450	170	400	100	170	120	450	100	60	(1)150
1976	200	200	300	300	300	300	300	200	200	300	300	300	300	20	100	100
1977	200	200	300	300	300	100	300	100	200	200	100	200	200	20	100	100
1978	200	200	300	300	100	100	300	100	200	100	100	100	200	20	50	100
1979	200	200	300	300	300	300	300	200	200	300	300	300	300	20	100	100

(1) O inverso da fração corresponde a Região Norte, sendo que 300 corresponde ao inverso da fração para a Região Centro-Oeste.

Finalmente, com o objetivo de reduzir tempo e custo global da pesquisa, nos casos de setores com um número muito grande de unidades a serem visitadas, optou-se por investigar uma subamostra sempre que esse número fosse superior a 30. Este fato dá origem ao que se denomina fator de subamostragem, cujo inverso é um multiplicador que se aplica a todos os questionários dos setores "grandes". Esta prática, com a eliminação do subsetor em 1976, tornou-se mais freqüente do que o desejado, tendo, por causa disso, sido mais bem controlada posteriormente.

O parágrafo anterior serve, também, para chamar a atenção para o detalhe de que, embora os cálculos da amostra partam da premissa de se investigar 16 domicílios por setor, a aplicação da fórmula (2) para o cálculo do intervalo de seleção de domicílios, forçando a que se obtenha uma amostra autoponderada, faz com que, dependendo dos valores das probabilidades que figuram no membro direito da identidade, o número final de domicílios investigados possa ser bem superior a 16.

3.4 - PROCESSO DE ESTIMAÇÃO

A expansão dos resultados da pesquisa não é feita mediante o uso dos estimadores naturais, resultantes do plano amostral, mas sim através de informações complementares, advindas da operação de listagem dos domicílios (vide 3.3.3 acima), e das projeções de população elaboradas pelo Departamento de Estudos de População do IBGE. Ainda assim, o processo de expansão tem variado, em determinadas nuanças, ao longo dos anos. Descreveremos aqui o que tem sido utilizado nas últimas pesquisas: os resultados da listagem, relativamente às variáveis sexo e idade, são expandidos pelo desenho, determinando-se a distribuição percentual da população, segundo o sexo e 11 grupos de idade, para cada área independente de expansão da amostra. Estes percentuais são aplicados ao total da projeção da população, para a data da pesquisa, na área, dando origem aos números N_c, onde c é uma classe de sexo e grupo de idade. A partir daí, o peso do K-ésimo indivíduo na amostra, pertencente à classe c, é obtido dividindo-se N_c pelo cardinal desta classe na amostra, n_c. Assim, o estimador do total X, de uma variável X_{ck} é obtido por:

$$\hat{X} = \sum_{c \in \text{ classes}} \left[(N_c/n_c) \sum_k X_{ck} \right] = \sum_{c \in \text{ classes}} \sum_k X_{ck}/n_c \quad \times N_c \qquad (3)$$

ficando aparente, nesta última fórmula, que, além do uso da pós-estratificação, entram em jogo, no processo de estimação, as variáveis aleatórias N_c. Maiores considerações sobre

tal estimador serão feitas no capítulo 6; por ora, finalizamos com a informação de que, nas regiões da pesquisa que contêm regiões metropolitanas de relevância, o processo de expansão é aplicado separadamente para as regiões metropolitanas e não metropolitanas.

REFERÊNCIAS:

[1] Hansen, Hurwitz e Madow (1956). Sample Survey Methods and Theory. New York, John Wiley.

[2] U.S. Bureau of the Census (1969). Atlântida: Un Estudio de Caso en Encuestas de Hogares por Muestra. Series ISP01 (Version en Español). Washington, D. C.

CAPÍTULO 4

ORGANIZAÇÃO E PROCEDIMENTO DOS TRABALHOS DE CAMPO

4.1 - INTRODUÇÃO

Desde a implantação da PNAD se procurou dispensar especial atenção aos trabalhos de campo, pela sua influência fundamental na boa qualidade dos resultados. Erros alheios à amostragem, como os advindos da omissão de domicílios, da invasão de setores, da troca inadvertida ou propositada de unidades selecionadas, da omissão ou duplicação de pessoas, além dos erros de resposta ou de registro podem ser extremamente danosos sobre o nível de precisão e confiabilidade dos resultados, só podendo ser minimizados pela boa organização e controle das tarefas de coleta.

No início da implantação da PNAD, quando ainda se lidava com uma amostra relativamente pequena, o volume das operações desenvolvidas era correspondente à cerca de 26 000 domicílios por trimestre, o que representava cerca de 100 000 domicílios por ano. Naquelas circunstâncias, embora houvesse limitação de recursos financeiros, trabalhava-se com uma mão-de-obra bem reduzida, que tornava fácil o processo de preparação das equipes e controle dos trabalhos de campo. Havia, por outro lado, uma boa possibilidade de utilização do pessoal da rede de coleta, que tinha a seu favor uma longa prática de trabalhos de campo, além de proporcionar um custo relativamente baixo. Apenas em poucos municípios havia a necessidade de se recrutar pessoas fora dos quadros permanentes da Instituição. Na preparação das equipes procurou-se, desde o início, conscientizar os supervisores e operadores da importância do novo sistema e dos benefícios que o mesmo poderia trazer ao campo das estatísticas contínuas.

Com o aumento gradativo do tamanho da amostra a nível nacional e o conseqüente crescimento do volume das operações, passou-se a admitir algumas variantes no esquema inicial. A equipe, que inicialmente era constituída em sua maior parte de elementos do quadro permanente de servidores, passou a ser organizada com um número cada vez maior de pesquisadores eventuais recrutados fora do IBGE. Além disso, embora os quadros tivessem sido ampliados, uma boa parcela da mão-de-obra da PNAD foi sendo desviada para outros setores havendo necessidade de se contar com um maior número de eventuais. Até 1973 conseguiu-se manter os eventuais de um ano para o outro. A partir daí, entretanto, só foi possível manter uma parcela dos novos elementos, o que implica em constante renovação das equipes com sensível prejuízo para a experiência do grupo.

4.2 - A ESTRUTURA DOS TRABALHOS DE CAMPO

As categorias físicas estabelecidas para as operações de campo da PNAD, foram três: Coordenador, Supervisor e Pesquisador (listador/entrevistador). Mais tarde, sentiram os Coordenadores a necessidade de contar com uma equipe de apoio que os auxilias

se diretamente, criando-se os auxiliares.

Por força de suas atribuições cabe ao chefe do Serviço de Levantamentos Domiciliares e Diversos - SEDODI - a responsabilidade na Delegacia do IBGE nos Estados - DEGE - de Coordenador da Pesquisa Nacional por Amostra de Domicílios, estando administrativamente subordinados ao Delegado.

Em 1973 já se dispunha de um conjunto de normas para orientar o recrutamento das diferentes categorias, como se pode observar nas normas a seguir, extraídas de documentos da PNAD-1973:

Qualificações, Subordinação e Atribuições do Pessoal de Campo (PNAD-1973)

1 - Coordenador Estadual

a) Exigência: pertencer ao Quadro Geral de Pessoal - QGP - ou Quadro de Pessoal em Extinção - QPEX.

Deverá ser, de preferência, elemento que já ocupe um cargo de Chefia de Pesquisas Especiais, Pesquisas Sócio-econômicas, Chefe de Coleta, etc., desde que possua as qualificações necessárias;

b) Qualificações: capacidade de comando e liderança; tino administrativo; conhecimento completo de todas as fases de trabalho da PNAD na área de campo; energia, espírito de colaboração, iniciativa, ética profissional e discrição; facilidade de comunicação, inclusive com informantes e autoridades;

c) Subordinação: será subordinado administrativamente ao DELEGADO, e tecnicamente, ao Diretor do Departamento responsável pela PNAD;

d) Atribuições: coordenar e supervisionar os trabalhos da PNAD na Unidade da Federação, responsabilizando-se pela boa execução de todas as operações e o cumprimento dos prazos estabelecidos.

Exigir dos seus subordinados o cumprimento de todas as normas administrativas e técnicas estabelecidas.

Fiscalizar, orientar e, se preciso, dar novo treinamento aos Supervisores.

Tomar providências necessárias para garantir o suporte das operações.

Providenciar junto ao Delegado a movimentação dos Supervisores e a substituição de colaboradores da PNAD, sempre que necessário, e, outras medidas para o bom andamento dos trabalhos.

Apresentar ao Delegado e ao Diretor do Departamento relatórios relativos às fases de trabalho concluídas.

Supervisionar os trabalhos da equipe de auxiliares internos.

2 Supervisor

a) Exigência: sempre que possível, deverá ser elemento do QGP ou QPEX. Entretanto, na impossibilidade da Delegacia poder dispor de servidores qualificados em número suficiente, poderão ser contratados elementos estranhos aos quadros;

b) Qualificações: elemento que já tenha funcionado como Supervisor do Censo, ou pesquisas especiais como a PNAD, as do Departamento de Estatísticas Industriais, Comerciais e de Serviços - DEICOM, do Departamento de Estatísticas Agropecuárias- DEAGRO ou na falta de disponibilidade, elemento que tenha capacidade de comando e liderança, facilidade de transmitir instruções e dar treinamento; energia, boa disposição, espírito de colaboração e iniciativa, disciplina e demonstre após o treinamento, ter muito bom conhecimento de operações de campo da PNAD; desembaraço e facilidade de comunicação com o público em geral e autoridades do município;

c) Subordinação: estará subordinado ao Coordenador Estadual. Sua sede de funcionamento deverá ser sempre uma Agência Municipal ou Centro de Coleta, a fim de facilitar as comunicações e o apoio que o Agente Municipal puder lhe fornecer e facilitar também a guarda do material de coleta e instrumentos necessários ao trabalho;

d) Atribuições: propor o recrutamento de entrevistadores e treinar a equipe de entrevistadores a seu cargo; controlar e supervisionar as tarefas de campo na área de sua supervisão; acompanhar o trabalho dos entrevistadores, fiscalizando "in loco" a sua execução; fazer diretamente reentrevistas periódicas para aferir a qualidade do trabalho executado pelo entrevistador e dar novo treinamento ao entrevistador, sempre que necessário. Manter-se em contato com o Coordenador; delimitar a área de cada entrevistador e remeter o material coletado ao fim de cada prazo estabelecido, após a revisão do mesmo; apresentar relatório sobre o andamento dos trabalhos; propor a dispensa de entrevistadores ao Coordenador Estadual; zelar pela manutenção da boa qualidade do suporte das operações a seu cargo; realizar viagens de inspeção na sua área e preparar os auxiliares que lhe forem cedidos pela Coordenação.

3 - Entrevistador

a) Exigência: possuir pelo menos instrução de nível médio. Terão preferência os recenseadores do Censo ou entrevistadores de outras pesquisas do IBGE, que tenham realizado um trabalho de boa qualidade.

Serão recrutados de preferência entre estudantes universitários ou secundários, professores primários ou de nível médio;

b) Qualificações: capacidade normal de entendimento das instruções que lhe forem ministradas; disciplina, boa reputação e moral reconhecidos; desembaraço; facilidade de comunicação e persuasão; capacidade física e boa saúde; espírito de colaboração e iniciativa; discrição absoluta e respeito ao sigilo das informações estatísticas;

c) Subordinação: será subordinado ao Supervisor e dele receberá as instruções e determinações necessárias à execução da tarefa que lhe for determinada; e

d) Atribuições: executar a contagem rápida dos setores e a listagem das unidades nas áreas que lhe forem determinadas, segundo as normas e padrões estabelecidos nas instruções; proceder a entrevista nos domicílios da Amostra preenchendo corretamente os respectivos questionários; executar as tarefas dentro do prazo determinado, com máximo de eficiência; voltar aos domicílios para retificação, quando verificar falhas ou sempre que lhe for determinado; consultar seu Supervisor sobre casos não previstos nas instruções que não puder solucionar satisfatoriamente; prestar ao Supervisor informações que lhe forem solicitadas a respeito da sua área de trabalho; proceder a revisão do material coletado.

Capacitado a assumir a execução dos trabalhos e desistindo da tarefa da coleta de dados não terá direito à percepção da remuneração estabelecida, salvo por incapacidade física comprovada.

4 - Auxiliares:

a) Exigências: pessoas que tenham pelo menos instrução de nível médio;

b) Qualificações: capacitado de executar tarefas de conferência de questionários, listagens, mapas, cálculos e que tenham alguma habilidade para executar em esboço ou croquis.

Capacidade de apreensão de instruções de pelo menos igual nível que os entrevistadores; facilidade de redação; espírito de colaboração, iniciativa, honestidade, ética e discrição;

c) Subordinação: ao Coordenador Estadual ou à pessoa por ele delegada ou ao Supervisor Setorial (para o caso de auxiliares de Supervisores); e

d) Atribuições: execução de tarefas, tais como: controle de expedição e recepção de material; crítica e conferência dos formulários e questionários; conferência dos cálculos, dos croquis e dos mapas; trabalhos datilográficos; arquivamento e empastamento dos questionários e outros encargos que lhes forem atribuídos.

Estas atribuições permaneceram relativamente inalteradas durante a década, tendo-se apenas ampliado as tarefas do Supervisor: em 1976 e 1977 incluíram-se os cálculos para a seleção das unidades da amostra, sendo que atualmente este cálculo é executado pelo computador. Também as figuras do Listador e do Entrevistador sofreram um maior detalhamento de suas atribuições constituindo-se, no final da década, em praticamente dois ele

mentos distintos. A cada um destes três elementos corresponde um manual de instruções específico.

4.3 - O TREINAMENTO DAS EQUIPES

Normalmente o processo de treinamento das equipes se dá em dois níveis diferentes. No primeiro estágio se reúnem em alguns Centros Regionais os Coordenadores e Supervisores das Unidades da Federação mais próximas. Em uma segunda etapa monta-se, em cada Unidade da Federação, os centros de treinamento para os entrevistadores. Devido ao reduzido número de instrutores, o número de centros de treinamentos regionais normalmente não ultrapassa a dez, uma vez que para cada centro é necessário um mínimo de dois instrutores.

Para treinamento dos Coordenadores e Supervisores organiza-se no Órgão Central equipes de instrutores que, posteriormente, são distribuídos para ministrar treinamento nos Centros Regionais. O treinamento dos entrevistadores fica a cargo dos coordenadores e supervisores.

Este esquema não é o ideal e tem sido mantido por falta de pessoal e recursos para manter o mesmo nível de qualidade. É uma cadeia dispersiva em que de um modo geral, o nível de qualidade decai sensivelmente entre a primeira etapa (treinamento de supervisores) e a segunda (treinamento de entrevistadores). O método ideal seria o de se utilizar, para o treinamento dos entrevistadores, instrutores do mesmo gabarito que os do treinamento de supervisores. Isso entretanto aumentaria sensivelmente o custo do treinamento, além de esvaziar por completo a equipe técnica do órgão central, interrompendo a seqüência do processamento interno.

O recurso que se adotou para suprir esta deficiência foi o de tornar os treinamentos mais eficientes pela volta aos exercícios de entrevistas simuladas e de prática de campo, utilizadas com grande eficiência na fase de 1971/1973.

As linhas mestras do treinamento adotado para suprir o efeito das constantes modificações das equipes têm sido as seguintes:

1. Sessões sobre os aspectos gerais da pesquisa;
2. Instruções sobre conceitos básicos e definições;
3. Sessões de estudos em grupo, seguidas de debates;
4. Sessões sobre exercícios práticos, de dificuldade crescente;
5. Aplicação dos questionários específicos;
6. Sessões de entrevistas simuladas;
7. Prática de campo; e
8. Exercícios práticos de revisão, sedimentação e, aplicação dos conceitos.

Este é o esquema que se procura tornar uniforme nos dois níveis de treinamento. Utiliza-se também o processo de selecionar os supervisores mais hábeis para ministrar o treinamento dos entrevistadores, em oposição ao esquema anterior de cada supervi

sor preparar sua própria equipe. Entretanto, não se dispensa o supervisor de, durante o processamento da pesquisa, observar, orientar e retreinar cada elemento de sua equipe, principalmente, durante a primeira semana de trabalho. Este processo tem a vantagem de eliminar, tanto quanto possível, os erros sistemáticos e as falhas grosseiras que surgem durante a fase de adaptação das equipes.

4.4- OS PROCEDIMENTOS DE CAMPO

A operação de campo da PNAD é levada a efeito em duas partes básicas, a listagem e a entrevista. Em 1979, excepcionalmente, não foi feita a operação de listagem.

A listagem tem por fim o arrolamento de todos os domicílios e pessoas existentes no setor selecionado, a fim de se efetuar a subdivisão em subsetores e a posterior seleção dos domicílios em cada subsetor. Este, conforme explicado no capítulo 3, não foi mais usado a partir de 1976, quando utilizou-se listar todos os domicílios do setor, fazendo-se a seleção dos domicílios que seriam entrevistados.

Na operação de listagem, o listador percorre toda a área do setor arrolando na folha de coleta (PNAD 2.02) todas as unidades residenciais e não residenciais ali contidas, bem como suas identificações no terreno e o número de moradores (presentes e ausentes) e não moradores de cada uma delas, exceto nos domicílios coletivos, onde só se registra os moradores. Para cada domicílio, registra-se o sexo, a condição de presença, as condições no domicílio e na família, o número da família e a data do nascimento de todos os seus moradores e não moradores na Lista de Pessoas (PNAD 2.04).

Este último levantamento tinha por finalidade fornecer subsídios à futura projeção de população a ser calculada, com base nestes resultados. No caso de família ausente ou de não haver pessoa capaz de prestar as informações, emite-se um PNAD 2.04 especial, onde se registra o nome do logradouro e as pessoas de tais domicílios, à medida que forem sendo encontradas. O registro nas folhas PNAD 2.04 é feito seqüencialmente, sendo que o número de ordem de cada pessoa só é registrado após o encerramento da coleta do setor. As folhas PNAD 2.04 especiais, constituem as últimas Listas de pessoas do setor, e a primeira pessoa neste conjunto tem o número de ordem imediatamente posterior ao da última registrada no PNAD 2.04 normal.

Além disso, o listador preenche a Folha de Domicílio Coletivo (PNAD 2.03) onde são arroladas as unidades de habitação em domicílios coletivos ocupadas por moradores permanentes na data de referência da listagem. São consideradas como unidades de habitação, conforme o caso, as casas, cabanas, apartamentos, quartos, camas e redes ou esteiras existentes nos domicílios coletivos. As unidades de habitação dos domicílios coletivos vagas ou ocupadas por hóspedes temporários não são listadas.

Todos estes documentos são guardados na Caderneta do Listador (PNAD 2.01), onde se transcreve um resumo de cada página de PNAD 2.02 preenchida. A Caderneta contém o mapa e a descrição dos limites do setor a ser percorrido.

Os trabalhos acima são controlados pelo Supervisor que, em particular, afere, mediante verificação nas áreas de maior incidência, se os registros dos domicílios vagos, de uso ocasional e fechados são a expressão do que realmente ocorre no campo.

De posse dos resultados da Listagem, por setor, o Supervisor executa a seleção das unidades da amostra com o auxílio da Folha de Cálculo para Seleção das Unidades da Amostra (PNAD 2.08), onde já vem assinalado o intervalo de seleção. As unidades selecionadas são assinaladas com um círculo vermelho nos PNADs 2.02 e 2.03 e são transpostas para a Relação das Unidades da Amostra (PNAD 1.07). Nos casos em que se utilizou subamostragem, esta foi também feita pelo Supervisor, de acordo com a Tabela 4.1, a seguir. O Supervisor é também responsável pelo PNAD 3.05, referente às novas construções de cada município.

TABELA 4.1

FRAÇÕES DE SUBAMOSTRAGEM

NÚMERO DE UNIDADES SELECIONADAS	FRAÇÃO DE SUBAMOSTRAGEM
até 30	1/1
de 31 a 48	1/2
de 49 a 72	1/3
de 73 a 96	1/4
de 97 a 120	1/5
de 121 a 144	1/6
de 145 a 168	1/7
de 169 a 192	1/8
de 193 a 216	1/9
de 217 a 240	1/10

Após o término do seu trabalho o Supervisor remete o material para a Coordenação na Delegacia, a qual, após examiná-lo e preencher o Boletim Resumo da Listagem (PNAD 2.09), o remete em lotes ao Órgão Central. Este examina o PNAD 2.08 e todo o trabalho realizado, seleciona as unidades da amostra de novas construções, por município e remete à Coordenação em cada Delegacia o material e instruções finais para o início da entrevista.

O entrevistador, de posse do Boletim de Família (PNAD 1.01) realiza as entrevistas que são classificadas nos 12 tipos seguintes:

01 - realizada;

02 - não realizada porque, embora ocupada, a unidade foi sempre encontrada fechada;

03 - não realizada porque, embora ocupada, houve recusa do informante;
04 - não realizada em uma unidade ocupada por qualquer outro motivo que não os dois anteriores;
05 - não realizada, a unidade estava vaga embora tivesse condição de ser habitada ou ocupada por pessoas não abrangidas pela pesquisa;
06 - não realizada, a unidade estava vaga por servir de moradia ocasional;
07 - não realizada, a unidade estava vaga por estar em construção ou reforma;
08 - não realizada, a unidade estava vaga por estar em ruínas;
09 - não realizada, a unidade foi demolida;
10 - não realizada, a unidade não foi encontrada;
11 - não realizada, a unidade estava sendo utilizada exclusivamente para fins não residenciais; e
12 - não realizada, a unidade estava localizada fora dos limites do setor da amostra.

Além do questionário, o entrevistador preenche também certos campos do PNAD 1.07, relativos ao tipo da entrevista, o número total de homens, mulheres, pessoas de 10 anos e mais e mulheres de 15 a 49 anos entrevistadas.

Terminado o trabalho, que é sempre controlado pelo Supervisor, este o remete em lotes para a Coordenação que, após preencher o Boletim Resumo das Entrevistas (PNAD 1.09) remete os lotes para o Órgão Central.

Os procedimentos que passam a ter lugar a partir daí são o objeto do próximo capítulo.

4.5 - CONTROLE DE QUALIDADE DA COLETA

Sendo a PNAD uma pesquisa por amostra torna-se necessário um controle permanente dos trabalhos de coleta dos dados, os quais visam minimizar os erros que possam afetar os resultados do levantamento. Este controle está sendo feito em duas etapas. A primeira delas executada diretamente pelas Delegacias do IBGE. A segunda, é desenvolvida por técnicos do órgão responsável pela pesquisa seguindo um Plano de Supervisão para a PNAD.

ETAPA I - Normas de Trabalho para a Equipe das Delegacias

É fundamental que o trabalho de coleta dos dados seja executado com toda a precisão e seguindo rigorosamente os conceitos e definições estabelecidos para a pesquisa.

Nas Unidades da Federação, as Delegacias do IBGE são os órgãos encarregados da coleta dos dados para PNAD. O esquema montado envolve uma equipe de Supervisores, uma equipe de Entrevistadores e uma equipe de Apoio.

Compete ao Supervisor, a responsabilidade pela gerência da pesquisa em uma determinada área de trabalho. Entre as tarefas do Supervisor que envolvem diretamente a qualidade do material coletado, pode-se destacar:

1 - conhecer os limites dos setores da amostra situados na área de sua supervisão;

2 - conhecer com precisão as definições, conceitos e as instruções para entrevista e preenchimento de formulários;

3 - acompanhar, orientar e controlar o trabalho dos Entrevistadores e solucionar as dúvidas e problemas que ocorram durante as operações de campo;

4 - resolver os casos de recusas de respostas por parte dos informantes;

5 - ministrar retreinamento aos Entrevistadores;

6 - examinar atentamente as informações coletadas pelos Entrevistadores, determinando a volta aos informantes para os acertos e correções que se fizerem necessário; e

7 - o exame do material deverá incluir verificações e reentrevistas e ser contínuo desde o início dos trabalhos. O Supervisor deverá evitar acúmulo do trabalho de verificação de modo que o retorno aos domicílios onde dever-se-ão processar as correções não se distancie em muito da data da visita inicial, o que é prejudicial para a qualidade das informações.

Ao entrevistador compete:

1 - identificar corretamente a área de trabalho e os domicílios selecionados;

2 - coletar as informações seguindo rigorosamente os conceitos e critérios estabelecidos no Manual;

3 - procurar obter as informações com as pessoas que estejam plenamente capacitadas para fornecê-las; e

4 - manter sigilo das informações.

ETAPA II - Plano de Supervisão para a PNAD a ser realizado pelo Departamento de Estatísticas de População e Sociais - DEPSO

A finalidade da Supervisão a ser realizada é avaliar a qualidade das entrevistas e, ao mesmo tempo, constatar e corrigir os erros mais freqüentes cometidos pelos entrevistadores. A operação a ser executada por técnicos do órgão responsável pela pesquisa, deverá inspecionar os trabalhos do maior número possível de entrevistadores de cada Supervisão. Essa inspeção processar-se-á em duas formas distintas:

1 - exame de material, já coletado, e de posse da Supervisão; e

2 - verificação, no campo, de uma amostra dos questionários já preenchidos.

Estas etapas deverão ser desenvolvidas em todas as Supervisões.

1 - Exame do material já coletado

Esta etapa consistirá na verificação dos questionários já preenchidos durante as entrevistas.

Os questionários examinados no escritório que apresentarem erros ou dúvidas quanto ao preenchimento deverão ser verificados no campo pelo Supervisor.

2 - Verificação no campo

Na elaboração desta etapa o técnico deverá:

a) escolher setores que não tenham sido verificados na etapa 1;
b) selecionar uma amostra de domicílios em cada setor;
c) acompanhar o Supervisor nas verificações.

4.6 - RESUMO; OS INSTRUMENTOS DE COLETA

Sumarizando a breve descrição apresentada no item anterior, são os seguintes os principais instrumentos de coleta utilizados nas últimas pesquisas da década de 70, com a indicação de quem os preenche (ou a quem se dirigem):

PNAD 1.01 - Boletim de Família (questionário de entrevista)
PNAD 1.02 - Boletim Especial
(os números 1.02 a 1.06 foram reservados para denotarem boletins especiais)
PNAD 1.07 - Relação das Unidades da Amostra (Selecionadas)
PNAD 1.08 - Folha de Registro de Domicílio (arrola as pessoas do domicílio, por sexo, idade e relação com o chefe; foi usada de 71 a 73)
PNAD 1.09 - Boletim Resumo das Entrevistas

PNAD 2.00 - Divisão do Setor
PNAD 2.01 - Caderneta de Listagem
PNAD 2.02 - Folha de Coleta (de Listagem)
PNAD 2.03 - Folha de Domicílio Coletivo
PNAD 2.04 - Lista de Pessoas (de cada domicílio)
PNAD 2.07 - Folha Resumo de Setor
PNAD 2.08 - Folha de Cálculo para Seleção das Unidades da Amostra
PNAD 2.09 - Boletim Resumo de Listagem

PNAD 3.01 - Manual do Entrevistador

PNAD 3.02 - Manual do Listador

PNAD 3.03 - Manual do Supervisor

PNAD 3.05 - Unidades Listadas nas Novas Construções

PNAD 3.06 - Relação das Unidades da Amostra Selecionadas nas Novas Construções

PNAD 4.01 - Controle Semanal do Supervisor

PNAD 5.00 - Relatório das Atividades de Operação Listagem

CAPÍTULO 5

PROCEDIMENTOS DE APURAÇÃO

5.1 - INTRODUÇÃO

As atividades de apuração da PNAD são, em sua maioria, desenvolvidas pelo departamento responsável pela pesquisa (atualmente, o DEPSO - Departamento de Estatísticas de População e Sociais) e a área de informática da instituição. O cronograma de planejamento de tais atividades, para a PNAD-79, apresentado no quadro 5.1, dá uma idéia do processo, relacionando todas as fases de operações internas e os órgãos responsáveis por cada uma delas.

A menos de pequenas mudanças que ocorreram dentro de cada fase, devido principalmente às mudanças de questionário ao longo da década, o sistema de apuração que passaremos a descrever representa, salvo menção em contrário, o que tem sido feito a partir da PNAD-1976.

5.2 - RECEPÇÃO, EMPASTAMENTO, CODIFICAÇÃO E DIGITAÇÃO

Uma vez recebido o material coletado em campo este é conferido e arrumado em pastas que podem conter um ou mais setores. A seguir, se processa a codificação dos quesitos que não são pré-codificados como por exemplo Ocupação e Classe de Atividade.

Paralelamente à codificação dos boletins, é feita uma crítica visual.Quando é encontrada alguma inconsistência que não pode ser solucionada através da crítica visual, este questionário ou todo o setor (no caso de erro sistemático) é separado sendo feita então, uma consulta à DEGE responsável.

Todos os questionários codificados passam por uma revisão que é feita na totalidade dos boletins.

Após a operação-revisão os questionários passam a outra fase denominada Verificação. Nesta etapa, 20% dos boletins de cada pasta são examinados.

Quando o índice de erro ultrapassa 20% ou quando é encontrado erro sistemático, a pasta sofre uma nova revisão.

A partir de 1972, com a introdução do código IGNORADO em quase todos os quesitos e a partir de 1976 com a utilização mais intensiva da pré-codificação,houve uma agilização nos trabalhos de codificação.

As pastas contendo os boletins já codificados e revisados recebem uma guia, contendo dados quantitativos para cada pasta, como número dos boletins (inicial e final), boletins limites dentro de cada número de controle (setor), total de domicílios com e sem entrevista, total de pessoas desagregadas em homens, mulheres,homens de 10 anos e mais e mulheres de 10 anos e mais, etc.

QUADRO 5.1

CRONOGRAMA DAS ATIVIDADES DA PNAD-79 1.01 - MÃO-DE-OBRA

Planejado

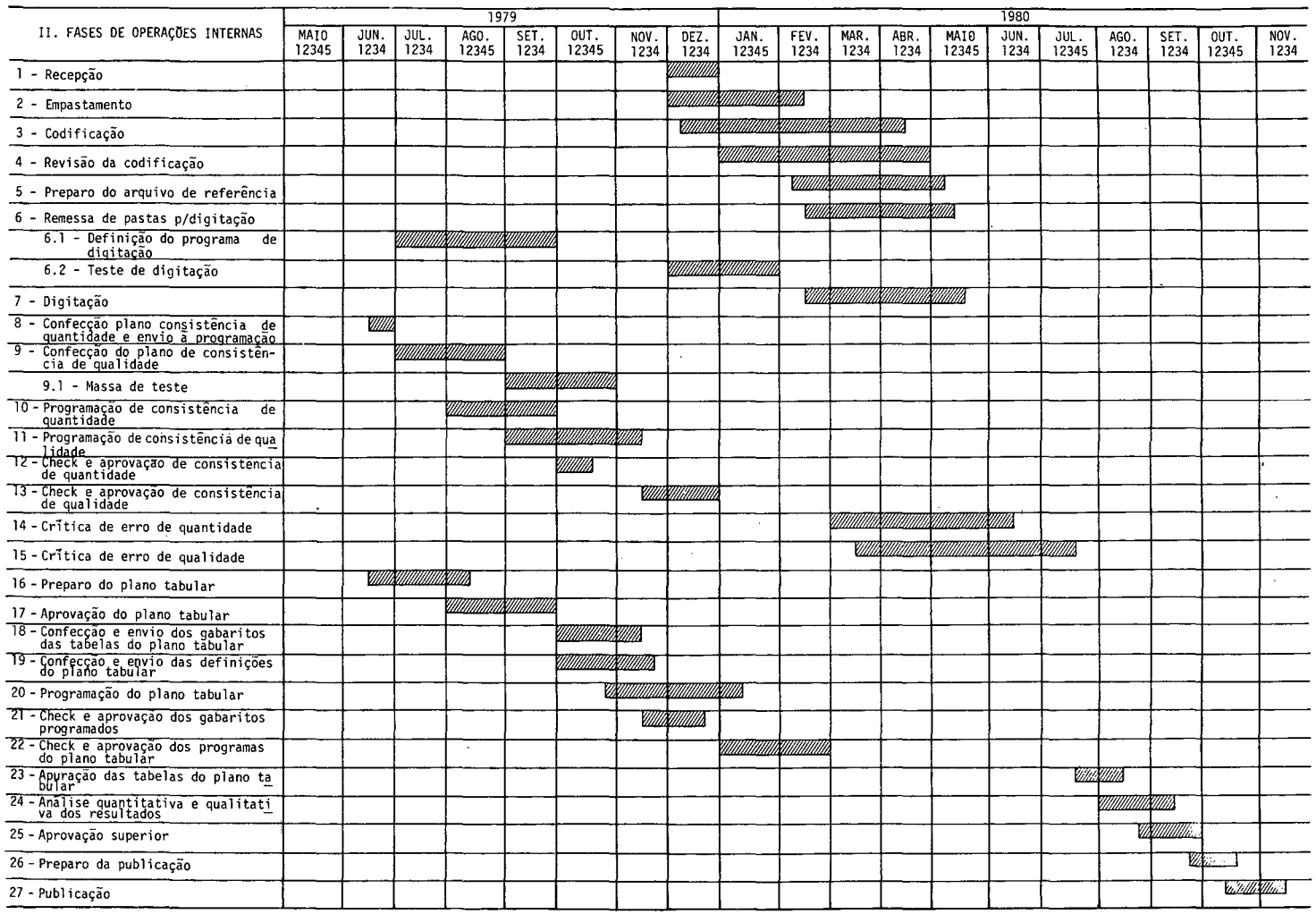

Em 1976 introduziu-se na numeração dos questionários, a especificação do número da pasta e do número na pasta, utilizando-a para controlar o material, medir a produção dos operadores e auxiliar o controle da crítica de consistência e da digitação. Passou-se também a elaborar um Arquivo de Municípios, constituído por todos os setores que participam da amostra do ano e contendo, em código, informações como: município, situação, número de controle (setor), ponderação e fração de amostragem.

O Arquivo de Municípios controla a entrada do material a ser processado, servindo também como fonte de consulta na conferência do material encaminhado à digitação. A guia de remessa anteriormente descrita, preparada após a conferência e codificação, com informações de cada pasta é digitada, dando origem ao "arquivo de referência", que serve para o controle da digitação dos questionários.

O material codificado e identificado é encaminhado à informática para ser digitado. Durante a digitação são feitas algumas críticas elementares, tais como: verificação de códigos válidos, obrigatoriedade de campos numéricos, etc.

5.3 - A CRÍTICA ELETRÔNICA

Com a utilização dos critérios adotados na codificação, o departamento responsável elabora primeiramente os planos de consistência de quantidade e qualidade que são entregues à Informática para que os programas sejam preparados.

Após a digitação dos questionários inicia-se o processo de crítica propriamente dita, que se divide em duas fases: Crítica quantitativa e Crítica qualitativa.

A Crítica quantitativa tem por objetivo detectar faltas ou excesso de pastas, setores, boletins, famílias e pessoas, duplicidade de boletins e de pessoas, assim como alguns erros no confronto entre pessoas, e na espécie do domicílio.

As fitas saídas da digitação são confrontadas com o Arquivo de Municípios e o Arquivo de Referência e são feitas críticas entre registros no sentido de verificar a existência de faltas ou excesso de pastas, controles (setores) ou boletins dentro de um lote (Unidade da Federação) e inconsistências quanto à situação (urbana ou rural) do domicílio.

As conferências de quantidade são, em geral as seguintes:

1 Com o Arquivo de Municípios

a) Verificar a existência de todos os números de controle indicando faltas ou excesso; e

b) Conferir, de acordo com o número de controle, a situação, indicando as divergências.

2 Com o Arquivo de referência

a) Verificar a existência de todas as pastas indicando as faltas ou excesso;

b) Registrar o número da última pasta de cada lote de trabalho;

c) Verificar os boletins limites dentro de cada número de controle, indicando as divergências;

d) Conferir a seqüência do número dos boletins dentro da pasta, indicando faltas e duplicatas; e

e) Registrar o número do último boletim de cada pasta.

As comparações com o Arquivo de Municípios verificam a existência de todos os controles (setores) confrontando-os, individualmente, por situação (urbana e rural). O Arquivo de referência é usado para indicar faltas ou excesso de pastas e boletins.

Na Crítica quantitativa, além das comparações com o Arquivo de Municípios e referência são feitas checagens, dentro do boletim, no tocante a espécie do domicílio (particular e coletivo), ao total de pessoas e inconsistências entre pessoas.

Os erros de quantidade encontrados são listados e encaminhados ao Departamento responsável para que sejam feitas correções que, por sua vez, serão devolvidas à Informática para um novo processamento. Cria-se assim um processo de iteração que só se encerrará quando não apresentar mais erros.

Pode-se então iniciar a Crítica qualitativa, onde se procura detectar,via programas de computador, inconsistências e erros de qualidade nas informações já armazenadas em fita.

O plano de consistência de qualidade é bastante amplo. São feitos cruzamentos entre variáveis, como a da ocupação e atividade declarados por uma mesma pessoa,a fim de se verificar incompatibilidade nas informações.

Um exemplo pode ser dado pela consistência descrita a seguir, dos quesitos 1, 2 e 3 do quadro 3 do questionário de 1979, no apêndice que definem a condição de atividade. A partir dos valores declarados nesses quesitos, é verificado se outros campos foram preenchidos (ou não) consistentemente com aqueles:

Se o quesito 1 do quadro 3 for diferente de branco, os quesitos 2, 3 e 20 também devem ser diferentes de branco.

Se o quesito 1 do quadro 3 for 01 ou 02, os quesitos 4 a 17 devem ser diferentes de branco.

Se o quesito 1 do quadro 3 for igual a 10 (freqüentou escola) o quesito 14 do quadro 2 (grau) deve ser diferente de 00.

Se o quesito 2 do quadro 3 é 1 ou 2,então o quesito 3 deve ser diferente de 7.

A crítica qualitativa, da mesma forma que a quantitativa, se desenvolve ciclicamente. A cada listagem de erros é feita, se necessário, uma volta ao questionã

rio que é, eventualmente, corrigido. As novas correções são enviadas à informática para processamento, até que se consiga o arquivo PNAD sem erro algum.

O critério de correção procura ser bastante objetivo, embora não existam procedimentos sistemáticos de correção. A correção automática dos dados, através de imputações pelo computador, nunca foi utilizado na PNAD.

Obs.: a) os planos de consistência da PNAD 71, 72 e 73 foram praticamente idênticos. A diferença é que para as pesquisas 72 e 73 a definição das pessoas com relação à força de trabalho era feita no mesmo programa de consistência; e

b) na PNAD-72 criaram-se programas de listagem para cada tipo de questionário (PNAD 3.01, PNAD 1 e PNAD 2), além dos programas chamados de "batimento". O batimento consistia em checar, por intermédio de programas de consistência, o conteúdo de dois modelos de questionários correspondentes ao mesmo domicílio, consistindo em uma operação razoavelmente trabalhosa. Foram "batidos" o PNAD 1 versus o PNAD - 3.01 e o PNAD 1 versus o PNAD 2;

5.4 - A TABULAÇÃO DOS RESULTADOS

Encerrada a crítica, os dados são tabulados e analisados antes que sejam finalmente divulgados de acordo com um plano tabular previamente definido. Nesta definição, ouvem-se as sugestões dos diversos órgãos da área social, que sejam os consumidores básicos da pesquisa, além de se levar em conta os resultados das análises feitas pelos próprios técnicos da Instituição.

Um ponto importante na execução das tabelas é a definição das variáveis que as compõem, variáveis estas muitas vezes derivadas, resultando da combinação de mais de uma resposta do indivíduo. Um bom exemplo disto, é a caracterização do elemento (na ordem de precedência a seguir) como trabalhando, tendo trabalhado mas não trabalhando, procurando trabalho, freqüentando escola, afazeres domésticos, outra situação e não podendo trabalhar, conforme amplamente discutido no Capítulo 2. Estas caracterizações estão sempre intimamente relacionadas com o questionário e o plano de crítica utilizado.

Os planos tabulares são encaminhados aos analistas e programadores contendo os seguintes elementos:

a) gabarito de espacejamento das tabelas;
b) definição das variáveis; e
c) definição das tabelas.

Os programas são testados apurando-se cada tabela separadamente para a massa de teste.

Aprovados os programas, produz-se as tabelas a nível de Unidade da Federação para se verificar o fechamento das tabelas entre si e corrigir as inconsistências por ventura ainda existentes. Finalmente, as tabelas a serem divulgadas, a nível de Regiões PNAD, são construídas por agregação das Unidades da Federação que as compõem.

Os planos tabulares de divulgação foram os mesmos até 1973. Em 1976 as tabelas apresentaram um nível de desagregação maior, nível este que poderia comprometer a análise das próprias tabelas. A partir da PNAD-77 resolveu-se diminuir este nível de desagregação, embora se mantendo a comparabilidade com os planos anteriores, de forma a evitar conclusões inválidas a partir dos dados apresentados, principalmente no que se refere a variações anuais de taxas e parâmetros.

CAPÍTULO 6

ESTUDOS SOBRE A QUALIDADE DOS RESULTADOS

6.1 - INTRODUÇÃO

Em um sistema de pesquisas contínuas é necessário manter uma equipe preocupada com a avaliação dos resultados obtidos a cada aplicação da pesquisa, de modo a se acompanhar o atingimento dos objetivos propostos e a se realimentar o sistema com a informação de erros ou incongruências verificadas, cuja causa possa residir em alguma formulação metodológica inadequada ou na má implantação de algum procedimento.

No caso da PNAD, os estudos sobre a qualidade dos resultados vêm sendo desenvolvidos em 3 linhas paralelas: o cálculo dos erros amostrais, a avaliação e, se possível, cálculo dos erros alheios à amostragem, e a comparação dos dados da PNAD com os de outras pesquisas similares, em particular, os Censos Demográficos.

6.2 - O CÁLCULO DOS ERROS AMOSTRAIS

Em virtude do processo de estimação utilizado, o cálculo das variâncias da PNAD apresenta certas dificuldades teóricas que necessitam ser bem compreendidas, antes de se escolher um particular algoritmo para a obtenção dos erros amostrais. Dois métodos indiretos vêm sendo experimentados, no Departamento de Coordenação e Métodos (DECME / SUESP), nos últimos tempos. São eles uma variante do "Jackknife" e uma do "Ultimate Cluster", descritas a seguir. Outras experiências anteriores são também mencionadas. Antes, porém, é necessário fazer uma pequena discussão sobre a estrutura geral do problema.

As fontes de variabilidade do estimador da Pesquisa Nacional por Amostra de Domicílios

A variância do estimador apresentado na fórmula (3) do capítulo terceiro, que estima o total de um variável X_{ck}, pode ser aproximada pela dos termos de primeira ordem de sua expansão em série de Taylor, em virtude de (3) satisfazer às condições necessárias para tal, Tepping (1968) [4]. Assim, denotando por a_c o total dos valores da variável, na amostra, sobre os elementos da classe c ($\sum_c Xck$), o estimador pode ser considerado como a seguinte função:

$$\hat{X} = f\left(N_1,\ldots,N_c,\ldots,N_m; \frac{a_1}{n_1},\ldots,\frac{a_c}{n_c},\ldots,\frac{a_m}{n_m}\right) = \sum_c \frac{a_c}{n_c} \times N_c \qquad (4)$$

Expandindo esta função em série de Taylor, até a primeira ordem, em torno dos particulares valores resultantes da amostra

$N_1^*, \ldots, N_c^*, \ldots, N_m^*, \frac{a_1^*}{n_1^*}, \ldots, \frac{a_c^*}{n_c^*}, \ldots, \frac{a_m^*}{n_m^*}$, temos:

$$f(N_1, \ldots, N_m; \frac{a_1}{n_1}, \ldots, \frac{a_m}{n_m}) \cong f(N_1^*, \ldots, N_m^*; \frac{a_1^*}{n_1^*}, \ldots, \frac{a_m^*}{n_m^*}) +$$

$$+ \sum_c \left.\frac{\partial f}{\partial N_c}\right|_{N_c^*} (N_c - N_c^*) + \sum_c \left.\frac{\partial f}{\partial \frac{a_c}{n_c}}\right|_{\frac{a_c^*}{n_c^*}} \left(\frac{a_c}{n_c} - \frac{a_c^*}{n_c^*}\right) \qquad (5)$$

Calculando as derivadas temos:

$$f(N_1, \ldots, N_m; \frac{a_1}{n_1}, \ldots, \frac{a_m}{n_m}) \cong f(N_1^*, \ldots, N_m^*; \frac{a_1^*}{n_1^*}, \ldots, \frac{a_m^*}{n_m^*}) +$$

$$+ \sum_c \frac{a_c^*}{n_c^*} (N_c - N_c^*) + \sum_c N_c^* \left(\frac{a_c}{n_c} - \frac{a_c^*}{n_c^*}\right) \qquad (6)$$

portanto, a variância do estimador pode ser aproximada por:

$$\text{var } f \cong \text{var} \left(\sum_c \frac{a_c^*}{n_c^*} N_c + \sum_c N_c^* \frac{a_c}{n_c}\right) \qquad (7)$$

uma vez que todos os outros termos de (6) não são variáveis aleatórias, e sim constantes. Finalmente, chega-se a:

$$\text{var } f \cong \text{var} \left(\sum_c \frac{a_c^*}{n_c^*} N_c\right) + \text{var} \left(\sum_c N_c^* \frac{a_c}{n_c}\right) +$$

$$+ \sum_{c, c'} \frac{a_c^*}{n_c^*} N_{c'}^* \quad \text{cov} \left(N_c, \frac{a_{c'}}{n_{c'}}\right) \qquad (8)$$

O exame da fórmula anterior é fundamental para se entender o comportamento do estimador da PNAD. Assim, a variância deste é função das três contribuições seguintes:

a) uma (primeira parcela da soma à direita) advinda da variabilidade causada pelo processo de cálculo dos valores N_c, obtidos, como se sabe, pelo produto do percentual de pessoas na classe c, estimado através da listagem, pela estimativa independente da população.

b) outra (segunda parcela da soma à direita) devida à variabilidade da amostra em si, e que seria a variância do estimador do total, caso os valores N_c não contivessem erro (aleatório);

c) finalmente, a terceira parcela representa a interação entre as duas fontes anteriores, não se podendo, a priori, a nosso ver, se determinar nem o sinal deste termo, pois as covariâncias em jogo, entre as médias da variável em cada classe e os totais estimados para a classe, vão variar dependendo da particular variável em exame.

Isso posto, estamos numa posição de apresentar os dois métodos empregados até agora.

A variante do "Jackknife"

As três componentes de variância apresentadas anteriormente oferecem problemas distintos ao se tentar estimá-las. A primeira, por envolver a variabilidade da projeção independente, não pode, no atual estágio, ser determinada com precisão. A última, além de seu caráter peculiar, apresenta custos elevados de cálculo. Em vista disso, os trabalhos realizados visaram estimar o valor da segunda componente, a qual acreditamos, sem ainda uma melhor comprovação quantitativa, seja responsável pela maior contribuição à variância total. Para o cálculo, optou-se por uma variante do "Jackknife", Gray & Schucany (1972) [1], Miller (1974) [3], tendo em vista que esse método preservaria as características do estimador da fórmula (3) e nos daria, devido a suas propriedades assintóticas, intervalos de confiança bastante precisos. A subdivisão da amostra ocorreu ao nível de setor, e não no de domicílios, preservando-se o efeito deste último conglomerado. Isto limitou a se trabalhar com 5 subamostras, devido às características do plano amostral da PNAD (vide cap. 3). Assim, para cada área independente de estimação, a amostra foi subdividida em 5 subamostras, selecionando-se aleatoriamente, por município, 5 subamostras de setores. Cada subamostra de setor recebeu um número de 1 a 5 e a união sobre todos os municípios, de todas as subamostras de setores de número i é a i-ésima subamostra da pesquisa na área. Isso posto, obtêm-se os valores $J_i(\hat{X})$ do seguinte modo:

$$J_i(\hat{X}) = 5\hat{X} - 4\hat{X}_i \quad (9)$$

onde $\hat{X}$ - é o valor da estimativa PNAD para a área,

$\hat{X}_i$ - é o valor da estimativa para a área usando-se todos os elementos da amostra com exceção dos da i-ésima subamostra.

Esta estimativa é feita de modo absolutamente idêntico à estimativa PNAD, provocando um ajustamento dos resultados de cada subamostra com o da PNAD expandida. A partir daí, calcula-se os números:

$$J(\hat{X}) = \frac{1}{5} \sum_i J_i(\hat{X}) \quad (10)$$

$$S^2(\hat{X}) = \frac{1}{4} \sum_i (J_i(\hat{X}) - J(\hat{X}))^2 \quad (11)$$

$$S'(\hat{X}) = \sqrt{\frac{S^2(\hat{X})}{5}} \quad (12)$$

o último número é o estimador do desvio padrão do estimador $\hat{X}$, e ele dividido por $\hat{X}$ estima o coeficiente de variação.

Com este processo obteve-se os coeficientes de variação para diversas variáveis da PNAD 77. Obviamente, as estimativas para o Brasil ou para as regiões com mais de uma área independente de expansão, foram obtidas somando-se as variâncias calculadas para cada área. Além disso, mediante o ajuste de curvas convenientemente escolhidas, construiu-se uma tabela, para as regiões e o Brasil, que dá um valor "médio" de coeficiente de variação por tamanho de estimativa. Para todos esses resultados ver o volume Brasil da PNAD 77.

O método do "Ultimate Cluster".

Voltando-se à fórmula (3) do capítulo 3, e desdobrando-se N_c em:

$$N_c = \frac{N'_c}{\Sigma_c N'_c} \times Pop \quad (13)$$

onde:

N'_c - é o total da classe c, expandido pela listagem;

Pop - é o valor da projeção de população;

a fórmula se transforma em:

$$\hat{X} = \sum_c \frac{\sum_k X_{ck}}{n_c} \times \frac{N'_c}{\sum_c N'_c} \times Pop$$

$$= \sum_c \frac{N'_c}{n_c} \times \sum_k X_{ck} \times \frac{Pop}{\sum_c N'_c} \quad (14)$$

Se se admite que o último termo do produto é "quase" constante (1) (ou uma variável cuja variância é muito menor que a das outras em jogo), e que as razões N'_c/n_c são invariantes em c, devido a um "bom funcionamento" da autoponderação da amostra aliado ao seu tamanho absoluto (vide capítulo 1), (14) se transforma em:

$$\hat{X} = (\text{constante}) \sum_c \frac{1}{f} \left(\sum_k X_{ck} \right) \qquad (15)$$

onde $\frac{1}{f} \cong \frac{N'_c}{n_c}$, $\forall$ c, é o inverso da fração de amostragem na área.

Ou seja, chega-se à conclusão que o estimador utilizado é, a menos de uma constante, praticamente idêntico ao estimador natural, pela expansão segundo o desenho e logo, o coeficiente de variação deste último será igual ao do primeiro.

Este argumento é suportado pelos seguintes resultados empíricos:

a) Estudos realizados com os dados do Estado do Espírito Santo, escolhido para experiência, mostraram que a variabilidade dos pesos que as pessoas receberam na PNAD 1977, a nível de setor, apresentou coeficientes de variação da ordem de 2%, muitas vezes inferiores (pelo menos 50 vezes) quando comparados com os das características de pessoas no setor;

b) As estimativas das variâncias relativas, para algumas características, adotando-se os pesos da PNAD determinados pela projeção, foram praticamente iguais aos valores encontrados quando não se considerou o peso variável das pessoas.

Baseados nisto, pode-se portanto aplicar o método clássico do "Ultimate Cluster", Hansen et alii (1956) [2], para o cálculo da variância a partir dos dados da amostra e, dividindo-se esta pelo quadrado da estimativa do total de acordo com o plano da amostra, obtém-se a variância relativa e o coeficiente de variação estimados para o estimador da PNAD.

De acordo com o plano de amostra, foram adotados estimadores independentes para o grupo de municípios Não-Auto-Representativos (NAR), grupo de municípios Auto-representativos e grupo de municípios da Região Metropolitana (RM). Desta forma, o estimador do total $\hat{X}$ e da variância de $\hat{X}$ foram dados por:

$$\hat{X} = \hat{X}_{NAR} + \hat{X}_{AR} + \hat{X}_{RM} \qquad (16)$$

e

$$v(\hat{X}) = v(\hat{X}_{NAR}) + v(\hat{X}_{AR}) + v(\hat{X}_{RM}) \qquad (17)$$

onde

(1) Na realidade, seus valores oscilam em torno de 1.

onde

$$\hat{X}_{NAR} = \frac{1}{f} \sum_{h=1}^{L} x_h$$

$$\hat{X}_{AR} = \hat{X}_{RM} = \frac{1}{f} \sum_{h=1}^{L} x_{hi}$$

$$v\,(\hat{X}_{NAR}) = \frac{1}{f^2} \sum_{h=1}^{L} \frac{n_h}{n_h - 1} \sum_{i=1}^{nh} (x_{hi} - \bar{x}_{hi})^2$$

$$v\,(\hat{X}_{AR}) = v\,(\hat{X}_{RM}) = \frac{1}{f^2} \sum_{h=1}^{L} \frac{n_{hi}}{n_{hi} - 1} \sum_{j=1}^{n_{hi}} (x_{hij} - \bar{x}_{hi})^2$$

e

L = número de estratos;

n_h = número de municípios, na amostra no estrato h (cada município AR e município da RM, constitui um estrato, neste caso $n_h = 1$);

n_{hi} = número de setores, na amostra, no i-ésimo município do estrato h;

n_{hij} = número de domicílios, na amostra, no j-ésimo setor do i-ésimo município do estrato h;

x_{hijk} = valor da variável X no k-ésimo domicílio do j-ésimo setor do i-ésimo município do estrato h;

$x_{hij} = \sum_{k=1}^{n_{hij}} x_{hijk}$ - total da variável X, na amostra, no j-ésimo setor do i-ésimo município do estrato h;

$x_{hi} = \sum_{j=1}^{n_{hi}} x_{hij}$ - total da variável X, na amostra, do i-ésimo município do estrato h;

$x_h = \sum_{i=1}^{n_h} x_{hi}$ - total da variável X, na amostra, do estrato h;

f = fração de amostragem na área.

Nota-se que o estimador $\hat{\bar{X}}$ em (16) é idêntico ao estimador $\hat{\bar{X}}$ dado em (15), a menos da constante.

Uma vantagem deste procedimento, em contraposição ao anterior, é que permite decompor a variância, examinando-se a contribuição de cada estágio. Além disso, são disponíveis as variâncias das diversas parcelas que compõem o estimador do total $\hat{\bar{X}}$, permitindo análises do plano inicial ao longo do tempo e a identificação de pontos problemáticos, que afetam sensivelmente os resultados.

O método "Grupos Aleatórios"

O plano de amostragem da PNAD foi concebido inicialmente visando a possibilidade de utilizar técnicas indiretas para o cálculo da variância. Desta forma, para a PNAD-72, foi adotado o método "Grupos Aleatórios" no cálculo das estimativas dos erros relativos de amostragem referentes às estimativas do total de pessoas na força de trabalho, total de pessoas ocupadas e total de pessoas desocupadas para as Regiões PNAD, exceto a Região VII. Os resultados figuram na Tabela 6.1.

TABELA 6.1

ESTIMATIVAS DOS COEFICIENTES DE VARIAÇÃO (EM %) PELO MÉTODO DOS GRUPOS ALEATÓRIOS POR REGIÃO E SEXO, SEGUNDO VARIÁVEIS SELECIONADAS

VARIÁVEIS	REGIÕES											
	I		II		III		IV		V		VI	
	H	M	H	M	H	M	H	M	H	M	H	M
Total de pessoas na força de trabalho .	1,0	2,0	1,0	2,0	1,7	3,2	1,0	3,2	1,0	2,6	2,4	2,6
Total de pessoas ocupadas	1,4	1,7	1,0	2,0	1,7	3,3	1,4	3,2	1,0	2,8	2,4	2,8
Total de pessoas desocupadas	6,0	7,2	5,0	7,1	7,6	9,3	6,6	9,0	5,9	6,6	6,2	6,6

Comparação dos resultados

Os resultados das estimativas dos coeficientes de variação, para a PNAD 1977, referentes à cerca de 50 variáveis julgadas importantes, através dos métodos "Jackknife" e "Ultimate Cluster" figuram na Tabela 6.2.

A comparação entre os valores desta tabela mostra que os coeficientes de variação estimados através do método "Ultimate Cluster" são mais elevados do que os obtidos pelo método "Jackknife", na maioria das vezes.

As estimativas obtidas pelo processo "Jackknife", tal como adotado na

TABELA 6.2

PESQUISA NACIONAL POR AMOSTRA DE DOMICÍLIOS - 1977

ESTIMATIVAS DOS COEFICIENTES DE VARIAÇÃO, POR REGIÃO E MÉTODO DE CÁLCULO, SEGUNDO VARIÁVEIS SELECIONADAS

J = Jackknife

UC = Ultimate Cluster

(Continua)

VARIÁVEIS	BRASIL		REGIÕES													
			I		II		III		IV		V		VI		VII	
	J	UC	J	UC	J	UC	J	UC	J	UC	J	UC	J	UC	J	UC
A MIGRAÇÃO																
Número de migrantes de menos de 2 anos de residência																
Total	1,4	2,9	6,7	6,5	3,7	5,9	2,3	5,4	3,1	8,3	2,2	5,4	3,3	6,8	3,6	6,1
Urbana	1,9	3,1	7,8	6,9	3,4	6,1	3,7	8,2	4,4	7,6	5,7	6,2	4,2	5,2	3,6	6,1
Rural	4,4	5,8	14,5	26,7	13,8	15,3	6,4	8,9	9,2	24,1	9,2	8,7	17,0	30,0	-	
Número de migrantes de 2 a menos de 6 anos de residência																
Total	1,2	2,1	3,9	4,7	2,9	3,9	1,7	5,7	3,9	5,8	3,1	4,5	3,9	6,1	2,7	6,1
Urbana	1,6	2,4	4,0	4,8	2,7	4,2	3,6	7,0	3,8	6,7	6,0	6,3	3,0	5,0	2,7	6,1
Rural	2,9	5,2	16,7	27,9	12,2	12,1	3,8	9,5	8,0	14,1	4,7	8,5	17,8	31,1	-	-
Número de migrantes de 6 anos e mais de residência																
Total	0,6	1,2	2,3	2,1	0,9	2,1	1,2	2,9	1,3	4,0	1,5	2,8	1,0	5,2	2,6	3,9
Urbana	0,8	1,5	2,8	2,3	1,2	2,3	2,9	4,5	1,6	5,3	1,6	4,1	4,2	3,6	2,6	3,9
Rural	2,5	2,8	10,4	19,5	8,2	8,6	2,7	5,3	4,1	6,2	5,8	4,3	11,7	30,2	-	-
B INSTRUÇÃO																
Número de analfabetos	0,9	1,1	2,4	3,7	1,1	3,0	1,3	3,3	1,5	2,5	1,8	1,7	3,5	8,1	2,5	4,8
Número de estudantes do 1º grau	0,5	1,0	0,7	2,4	0,8	2,6	1,0	2,3	0,5	2,5	1,6	2,2	1,1	5,6	1,3	3,2
Número de estudantes do 2º grau	1,7	1,7	4,3	3,8	3,1	3,5	4,5	4,8	5,1	4,7	3,8	4,0	6,0	6,5	7,8	4,2
Número de estudantes do superior	2,7	2,2	6,0	5,2	4,2	5,2	6,2	6,4	12,6	7,5	7,7	7,0	7,2	8,5	9,0	3,5
C FECUNDIDADE																
Número de filhos nascidos vivos																
Para as mulheres de 15 a 19 anos	2,4	1,5	7,7	10,0	6,8	7,4	3,5	8,2	5,6	7,9	4,4	4,1	6,3	16,8	6,1	8,3
Para as mulheres de 20 a 24 anos	1,2	1,6	3,9	5,3	3,0	4,2	0,6	4,1	2,3	3,9	2,9	2,6	3,0	10,6	4,7	5,2
Para as mulheres de 25 a 29 anos	0,9	1,5	2,6	4,3	2,9	4,2	2,4	3,8	2,4	4,1	0,7	2,4	3,8	9,0	2,4	4,8
Número de filhos vivos na data da pesquisa																
Para as mulheres de 15 a 19 anos	2,1	5,0	7,8	10,0	7,6	7,5	3,7	8,2	5,3	15,6	2,9	8,1	6,5	31,1	6,1	29,4
Para as mulheres de 20 a 24 anos	1,2	2,5	3,9	11,8	2,8	5,8	0,8	4,0	2,1	6,7	3,0	4,5	3,0	14,5	4,8	5,0
Para as mulheres de 25 a 29 anos	0,8	1,7	2,6	5,0	2,7	4,8	2,2	3,8	2,3	4,5	0,9	2,6	3,4	9,1	2,1	5,4
D MÃO-DE-OBRA NA SEMANA DE REFERÊNCIA																
Pessoas economicamente ativas																
Total	0,3	0,8	0,4	1,7	0,6	1,7	0,4	2,1	0,4	2,0	0,7	1,6	0,5	4,8	0,5	2,9
Homens	0,2	0,8	0,6	1,9	0,3	1,8	0,2	2,1	0,3	2,0	0,5	1,4	0,8	5,3	0,8	3,1
Mulheres	0,6	1,2	0,9	2,4	1,6	2,1	0,9	2,8	1,2	3,2	1,3	1,6	1,5	4,6	1,3	3,1
Pessoas ocupadas em atividades agrícolas	1,7	1,9	5,3	8,9	5,0	6,3	2,2	4,9	0,8	3,6	3,3	2,5	14,7	20,5	5,9	7,3
Pessoas ocupadas em atividades não-agrícolas	0,6	1,0	0,6	1,8	0,6	2,0	1,5	3,6	0,5	3,8	3,1	2,6	0,5	4,9	0,5	2,8
Pessoas ocupadas segundo a posição na ocupação principal																
Empregados	0,5	1,0	0,5	1,8	0,6	1,9	1,3	2,9	0,6	2,8	2,1	2,2	0,7	4,8	0,6	2,8
Autônomos	1,2	1,5	3,0	3,3	2,1	3,0	2,0	3,6	2,2	3,3	2,3	2,6	2,1	7,8	2,0	3,9
Empregadores	2,7	3,0	2,6	6,3	4,2	6,1	6,7	7,0	6,7	6,0	8,7	7,4	8,5	10,1	3,5	8,1
Não remunerados	2,6	3,2	12,5	18,4	6,2	10,8	2,8	6,2	2,6	8,6	4,9	4,3	15,9	19,1	11,6	12,7

TABELA 6.2

PESQUISA NACIONAL POR AMOSTRA DE DOMICÍLIOS - 1977

ESTIMATIVAS DOS COEFICIENTES DE VARIAÇÃO, POR REGIÃO E MÉTODO DE CÁLCULO, SEGUNDO VARIÁVEIS SELECIONADAS

J = Jackknife

UC = Ultimate Cluster

(Conclusão)

VARIÁVEIS	BRASIL		REGIÕES													
			I		II		III		IV		V		VI		VII	
	J	UC	J	UC	J	UC	J	UC	J	UC	J	UC	J	UC	J	UC
Pessoas ocupadas em atividades agrícolas																
Com rendimento mensal																
Até 1 salário-mínimo	1,7	2,0	5,8	10,4	8,2	7,3	3,0	6,1	2,0	3,9	2,7	2,8	23,0	23,1	8,5	9,5
De mais de 1 a 3 salários-mínimos .	1,4	2,8	9,8	11,0	3,8	8,7	1,8	4,9	4,2	5,4	2,5	4,9	19,8	25,0	4,2	8,7
De mais de 3 a 5 salários-mínimos .	3,5	5,5	24,8	22,9	5,8	11,7	4,7	10,7	9,5	7,9	10,0	11,8	18,3	27,4	8,2	13,1
De mais de 5 salários-mínimos ...	4,2	4,8	12,3	19,5	5,6	11,7	8,5	7,7	8,3	8,4	12,1	15,5	18,4	25,7	5,3	12,6
Sem rendimento	2,8	3,4	21,3	21,7	7,4	14,5	3,1	6,4	3,1	9,4	5,1	4,5	30,0	34,3	16,9	19,2
Pessoas ocupadas em atividades não-agrícola																
Com rendimento mensal																
Até 1 salário-mínimo	1,2	1,6	3,6	3,5	2,1	3,6	1,5	4,1	1,9	4,3	3,0	2,9	2,4	7,0	1,7	3,4
De mais de 1 a 3 salários-mínimos .	0,7	1,4	1,3	2,4	1,0	2,7	1,1	4,2	1,1	4,3	3,5	3,0	1,4	6,5	1,1	3,4
De mais de 3 a 5 salários-mínimos .	1,3	1,5	1,7	2,8	2,1	2,4	3,2	4,8	3,4	6,1	6,2	4,3	2,8	6,3	2,5	4,5
De mais de 5 salários-mínimos ...	2,0	2,1	3,6	4,4	3,8	3,5	4,4	5,6	6,2	6,1	6,3	5,7	4,8	6,9	3,6	5,7
Sem rendimento	3,1	4,3	15,1	23,7	9,0	10,3	6,1	7,8	9,3	10,8	4,3	8,0	8,5	18,6	10,1	11,6
Número de empregados com carteira assinada pelo atual empregador	0,6	1,4	0,6	2,0	0,9	2,4	1,0	4,5	1,4	4,7	3,7	3,2	0,8	5,1	2,7	3,0
Número de pessoas procurando trabalho	3,2	3,2	4,7	6,9	4,1	6,4	6,1	9,7	6,6	7,8	9,0	7,8	6,7	10,2	2,1	7,3
E FAMÍLIAS																
Número de famílias	0,3	0,7	0,5	1,6	0,7	1,6	0,7	1,7	0,4	1,8	0,5	1,3	0,6	5,5	0,7	2,7
Com rendimento mensal																
Até 1 salário-mínimo	0,9	1,6	5,8	4,3	3,4	4,9	1,0	4,3	2,0	3,0	1,3	2,3	5,6	12,3	1,7	4,8
Mais de 1 a 2 salários-mínimos	0,9	1,2	2,0	3,1	2,3	3,4	1,2	2,8	2,7	2,4	2,0	2,1	4,7	10,3	3,0	4,1
Mais de 2 a 3 salários-mínimos	0,7	1,4	2,2	3,3	1,4	3,3	1,0	3,0	1,7	3,4	1,9	2,8	2,4	8,4	2,1	4,1
Mais de 3 a 5 salários-mínimos	1,1	1,4	1,6	2,7	2,8	2,8	1,8	3,4	2,1	3,6	3,2	3,7	3,8	8,0	2,7	4,3
Mais de 5 salários-mínimos	1,0	1,8	2,1	2,8	1,4	2,1	1,8	3,7	3,7	4,2	5,1	4,2	3,8	4,9	2,4	4,4
Sem rendimento	2,6	3,6	5,8	8,9	8,8	10,0	7,6	8,7	5,3	8,2	4,2	5,0	6,9	19,1	10,5	10,1

PNAD, parecem apresentar em alguns casos, valores influenciados por efeitos de conglomeração devidos à situação urbana ou rural, eventualmente contidos na constituição das subamostras do processo. Em tais situações, as estimativas das variâncias foram subestimadas ou superestimadas. Além disso, atribui-se a subestimação dos resultados obtidos pelo "Jackknife" como conseqüência de terem sido ajustados os valores de cada estimativa da subamostra às estimativas obtidas pela PNAD.

Desta forma julga-se em princípio, no estágio atual dos estudos,que as estimativas provenientes do método "Ultimate Cluster" parecem ser mais adequadas.

A comparação das estimativas obtidas pelo método "Ultimate Cluster" com os obtidos pelo método "Grupos Aleatórios" revela que são da mesma ordem de grandeza apesar dos resultados se referirem a épocas diferentes, o que não é absurdo se considerarmos razoável estabilidade das variâncias relativas da população.

Desde a PNAD-77, tabelas contendo os coeficientes de variação para ordens de grandeza de valores selecionados vêm sendo regularmente publicados nos volumes de divulgação.

6.3 - A AVALIAÇÃO DOS ERROS ALHEIOS À AMOSTRAGEM

Um dos maiores problemas em pesquisas do tipo da PNAD é o dos erros introduzidos por fatores que não dizem respeito ao desenho da amostra em si. A estimação quantitativa desses erros é bem mais difícil do que a dos de amostragem e, no tocante à PNAD, seguindo o que ocorre internacionalmente com inquéritos do gênero, os trabalhos nesse sentido encontram-se bem menos desenvolvidos do que os de cálculo das variâncias da amostra, tendo-se obtido, até agora, apenas uma idéia dos principais erros alheios à amostragem ocorridos durante a década e de seus prováveis efeitos nos resultados finais.

Numa primeira abordagem, a relação básica das principais fontes de erros não aleatórias na PNAD, seria:

a) o esquema de seleção e treinamento de pessoal;

b) a operação de listagem;

c) a má identificação dos limites dos setores e subsetores;

d) a cobertura falha do setor;

e) a declaração de idade;

f) os erros de respostas, agravados pelas mudanças ocorridas nas investigações dos mesmos temas, durante as várias pesquisas.

Passamos agora a discutir, sucintamente cada um deles:

a) o esquema de seleção e treinamento de pessoal: a complexidade dos questionários da PNAD exige pessoal de campo e de escritório que tenha condições de entender de forma clara os objetivos das perguntas, de modo que, durante a realização das entrevistas sejam capazes de constatar se o informante entendeu a pergunta da forma como se pretendeu quando se elaboraram os quesitos.

Uma das formas encontradas para minimizar os erros devido à intervenção do entrevistador foi a elaboração de questionários com perguntas fechadas, exigindo-se que ele fizesse as perguntas na forma como foram redigidas. Este processo, se seguido rigorosamente, tem a grande vantagem de uniformizar as perguntas evitando que cada entrevistador as faça a seu modo.

No que diz respeito ao pessoal de escritório, a introdução de erros ocorre com maior freqüência na fase de codificação, principalmente nos itens em que há possibilidade de diferentes interpretações.

O processo atualmente utilizado para o treinamento é uma das fontes de grande risco de introdução de erros alheios à amostragem em virtude da cadeia que se forma na transmissão das instruções (Instrutores, Supervisores e Entrevistadores). Uniformizar uma equipe é tarefa árdua. Esta tarefa se torna mais difícil ainda, quando se trata de uma pesquisa de âmbito nacional como a PNAD. Normalmente o pessoal que se consegue é bastante heterogêneo, tanto no que diz respeito às equipes de instrutores, quanto ao que se refere ao pessoal a ser treinado.

Uma forma bastante usual para tentar a uniformização do treinamento é a criação de um reduzido número de centros de treinamentos e um pequeno número de instrutores, o que diminui os riscos de distorções quanto à aplicação das instruções. Este processo proporciona melhores resultados que a descentralização das instruções em vários centros de treinamento, embora implique em custos mais elevados e em maior tempo de duração do período de treinamento.

Até o momento, não foram realizados experimentos mais profundos sobre o efeito dos entrevistadores nos questionários da PNAD e as conseqüências dos diversos esquemas possíveis de treinamento.

b) a operação de listagem: aparentemente, as operações de listagem dos setores selecionados na amostra, empreendidas em 76, 77 e 78, têm apresentado uma variação maior do que a esperada. A existência de problemas nessa operação é grave pois, como exposto no capítulo 3, a expansão da amostra é baseada na pirâmide etária, por sexo, advinda da listagem. A Tabela 6.3 mostra, nas áreas em que exatamente os mesmos setores foram selecionados em 76 e 77, a variação existente entre as duas listagens. Esta informação é complementada pela da Tabela 6.4, que apresenta os setores que na listagem de 1977, apre

sentaram diferenças absolutas iguais ou superiores a 30% em relação a 1976 e, portanto, são os principais responsáveis pelas discrepâncias na tabela anterior. Esta situação levou a um batimento entre a listagem e a entrevista de 1976, o qual no entanto, não foi muito esclarecedor, tendo levantado outros problemas como se verá no item e abaixo.

TABELA 6.3

COMPARAÇÃO ENTRE DOMICÍLIOS E PESSOAS LISTADAS EM 1976 E 1977, SEGUNDO UNIDADES DA FEDERAÇÃO

UNIDADES DA FEDERAÇÃO	DOMICÍLIOS LISTADOS		EVOLUÇÃO (%)	PESSOAS LISTADAS		EVOLUÇÃO (%)
	PNAD 76	PNAD 77		PNAD 76	PNAD 77	
Rondônia	2 358	2 613	11	10 138	11 128	10
Acre	3 372	3 646	8	15 107	16 555	10
Amazonas	15 323	16 682	9	78 821	85 861	9
Roraima	349	349	-	1 321	1 276	-3
Pará (RM)	25 769	27 734	8	136 965	146 476	7
Pará (RNM)	17 003	18 908	11	229 038	249 725	9
Amapá	2 478	2 748	11	14 108	15 467	10
São Paulo (RM)	164 518	186 956	14	642 138	711 737	11
São Paulo (RNM)	116 805	126 987	9	461 719	494 380	7
Paraná (RM)	12 429	14 065	13	50 983	56 730	11
Paraná (RNM)	71 467	73 834	3	319 013	327 536	3
Santa Catarina	37 959	41 404	9	181 098	192 230	6
Rio Grande do Sul (RNM)	47 889	52 328	9	209 340	220 350	5
Mato Grosso	33 734	38 210	13	154 654	174 685	13
Goiás	55 095	60 144	9	249 105	267 930	8
Rio de Janeiro (RM)	141 767	151 423	7	530 404	572 756	8
Rio de Janeiro (RNM)	42 449	48 173	13	165 437	187 116	13
Minas Gerais (RNM)	158 097	167 752	6	692 726	737 465	6
Espírito Santo	24 972	27 680	11	109 359	123 849	13
Distrito Federal	96 588	105 670	9	436 600	484 514	11
TOTAL	1 070 421	1 167 306	9	4 688 074	5 077 766	8

NOTA - Os setores que em 1976 apresentaram mais de 1 000 domicílios foram divididos em subsetores para a listagem de 1977. Por este motivo, estes setores não puderam ser comparados e os totais apresentados na Tabela diferem do total geral listado.

TABELA 6.4

SETORES QUE NAS LISTAGENS DE 1977 APRESENTARAM DIFERENÇAS ABSOLUTAS IGUAIS OU SUPERIORES A 30% EM RELAÇÃO A 1976, DOMICÍLIOS E PESSOAS LISTADAS NESTES SETORES, SEGUNDO UNIDADES DA FEDERAÇÃO

UNIDADES DA FEDERAÇÃO	SETORES NA AMOSTRA	NÚMERO DE SETORES COM DIFERENÇAS ABSOLUTAS ≥ 30%		DOMICÍLIOS LISTADOS			PESSOAS LISTADAS		
		Número	Relativo (%)	1976	1977	Evolução (%)	1976	1977	Evolução (%)
Rondônia	6	2	33,33	863	1 254	45,31	3 851	5 225	35,68
Amazonas	46	7	15,22	2 216	3 046	37,45	10 899	15 595	43,09
Pará.....	120	9	7,50	955	1 376	44,08	5 399	7 666	41,99
São Paulo (RM)	386	30	7,77	17 524	28 638	63,42	71 760	114 248	59,21
São Paulo (RNM)	410	11	2,68	8 314	12 557	51,03	2 058	3 129	52,04
Paraná (RM)	34	3	8,82	1 681	2 279	35,57	6 826	9 521	39,48
Paraná (RNM)	245	3	1,22	737	1 276	73,13	3 747	6 373	70,08
Mato Grosso	85	8	9,41	4 559	6 432	41,08	21 662	29 884	37,96
Goiás	146	1	0,68	304	425	39,80	1 543	1 885	22,16
Rio de Janeiro (RM)	480	38	7,92	12 968	18 852	45,37	47 031	67 309	43,12
Rio de Janeiro (RNM)	132	19	14,39	5 531	8 773	58,62	19 428	30 774	54,40
Espírito Santo	91	13	14,29	4 289	5 749	34,04	17 712	24 171	36,47
Distrito Federal.....	284	25	8,80	6 117	10 111	65,29	28 523	42 956	50,60
TOTAL	2 465	169	6,86	66 058	100 768	52,54	240 439	358 736	49,20

Provavelmente, a causa básica das divergências entre as várias listagens reside na má cobertura da área, seja em questões de limites, com invasões e faltas, seja no arrolamento correto de todos os domicílios e pessoas existentes. Na PNAD 78 foi adotado um maior esquema de controle da operação de listagem, visando minimizar estes problemas.

c) a má identificação dos limites dos setores e subsetores e a cobertura falha do setor: estes problemas, também extremamente graves, certamente ocorreram em todas as Pesquisas da década, apesar do crescente esforço de supervisão e controle das tarefas de campo, que foi sendo desenvolvida. Como a PNAD mantém a descrição de limites vigente no último censo, é natural que, nas áreas onde ocorrem grandes transformações, a perfeita identificação de tais limites fique dificultada. Além do mais, a identificação de domicílios em fundos de prédios e um perfeito arrolamento de todas as pessoas numa operação onde o fator tempo é relevante - como é o caso da Listagem -, sempre causam problemas sérios de omissão. É muito provável ainda que esses fatores sejam responsáveis por variações relativas entre a amostra expandida e a amostra sem expansão que são difíceis de explicar.

d) a declaração de idade: a comparação entre os resultados da listagem e da entrevista, para os mesmos domicílios, em 76, revelou razoáveis discrepâncias entre a idade declarada em cada uma das operações. As maiores diferenças estão localizadas na classe dos que na listagem estão com a idade presumida. A situação está refletida nas Tabelas 6.5 e 6.6A e B, e o argumento anterior não parece suficiente para explicar a grande discrepância encontrada no próprio ano de nascimento. Discrepâncias estas que obviamente vão se refletir nas pirâmides etárias extraídas de cada operação. Diferenças nestas pirâmides, ainda que pequenas, podem acarretar divergências razoáveis ao se expandir determinadas variáveis cuja ocorrência seja mais predominante nas classes de idade que apresentam maiores discrepâncias.

Um exemplo bastante elucidativo deste ponto é o da estimativa das pessoas na força de trabalho, por sexo e grupos de idade em 1976, para a Região III, conforme se considerem os fatores de expansão calculados com base na distribuição etária, por sexo, dada pelo Censo de 70, pela Listagem de 76 ou pela Entrevista de 76 (vide Tabela 6.7).

TABELA 6.5

COMPARAÇÃO DOS MORADORES NOS DOMICÍLIOS SELECIONADOS ENTRE A LISTAGEM E A ENTREVISTA DA PNAD-76, SEGUNDO ALGUMAS REGIÕES

(1976)

REGIÕES	DOMICÍLIOS ANALISADOS	MORADORES NOS DOMICÍLIOS SELECIONADOS									
		Total		Com idade presumida		Constantes na Listagem e na Entrevista Simultaneamente					
						Total	Com mês e ano de nascimento coincidente	Com ano de nascimento coincidente		Com idade presumida	
		Listagem	Entrevista	Listagem	Entrevista			Exclusive idade presumida	Inclusive idade presumida	Listagem	Entrevista
Região I											
Número absoluto	983	4 453	4 415	694	180	4 211	2 285	2 570	2 955	629	166
%	-	100,0	100,0	15,6	4,1	100,0	54,3	61,0	70,2	14,9	3,9
Região II											
Número absoluto	1 230	5 493	5 400	1 068	158	5 174	2 943	3 236	3 665	950	145
%	-	100,0	100,0	19,4	2,9	100,0	56,9	62,5	70,8	18,4	2,8
Região III											
Número absoluto	1 301	6 505	6 395	678	193	6 124	3 671	4 049	4 416	605	169
%	-	100,0	100,0	10,4	3,0	100,0	59,9	66,1	72,1	9,9	2,8

TABELA 6.6 - A

COMPARAÇÃO DOS MORADORES NOS DOMICÍLIOS SELECIONADOS ENTRE A LISTAGEM E A ENTREVISTA DA PNAD-76, SEGUNDO GRUPOS DE IDADE

RIO DE JANEIRO

GRUPOS DE IDADE	MORADORES NOS DOMICÍLIOS SELECIONADOS															
	Total								Constantes na Listagem e na Entrevista Simultaneamente							
	Exclusive Idades Presumidas				Inclusive Idades Presumidas				Exclusive Idades Presumidas				Inclusive Idades Presumidas			
	Listagem		Entrevista		Listagem		Entrevista		Listagem		Entrevista		Listagem		Entrevista	
	Número	%	Número	%	Número	%	Número	%	Número	%	Número	%	Número	%	Número	%
0 a 4 anos	421	11,2	489	11,6	495	11,1	503	11,5	402	11,2	467	11,5	470	11,2	479	11,4
5 a 9 anos	413	11,0	489	11,6	489	11,0	506	11,4	403	11,3	471	11,6	478	11,3	488	11,6
10 a 14 anos	436	11,6	480	11,3	499	11,2	497	11,3	417	11,6	455	11,3	477	11,3	471	11,2
15 a 19 anos	406	10,8	446	10,5	476	10,7	470	10,6	379	10,6	413	10,2	440	10,4	435	10,3
20 a 24 anos	378	10,0	429	10,1	452	10,1	442	10,0	342	9,5	391	9,7	404	9,6	402	9,5
25 a 29 anos	294	7,8	328	7,7	360	8,1	346	7,8	275	7,7	311	7,7	331	7,9	325	7,7
30 a 34 anos	270	7,2	318	7,5	323	7,3	328	7,4	262	7,3	309	7,6	309	7,3	318	7,5
35 a 39 anos	232	6,2	249	5,9	273	6,1	268	6,1	221	6,2	242	6,0	256	6,1	260	6,2
40 a 44 anos	200	5,3	218	5,2	240	5,4	225	5,1	198	5,5	213	5,3	235	5,6	220	5,2
45 a 49 anos	184	4,9	208	4,9	217	4,9	215	4,9	180	5,0	207	5,1	213	5,1	214	5,1
50 a 54 anos	149	4,0	164	3,9	181	4,1	173	3,9	145	4,0	163	4,0	175	4,2	172	4,1
55 a 59 anos	123	3,3	135	3,2	142	3,2	141	3,2	122	3,4	133	3,3	141	3,3	139	3,3
60 a 64 anos	103	2,7	107	2,5	114	2,6	112	2,5	98	2,7	104	2,6	108	2,6	109	2,6
65 a 69 anos	63	1,7	76	1,8	82	1,8	79	1,8	59	1,6	73	1,8	76	1,8	75	1,8
70 anos e mais ..	86	2,3	98	2,3	109	2,4	109	2,5	79	2,2	93	2,3	98	2,3	104	2,5
TOTAL	3 758	100,0	4 234	100,0	4 452	100,0	4 414	100,0	3 582	100,0	4 045	100,0	4 211	100,0	4 211	100,0

TABELA 6.6 - B

SÃO PAULO

GRUPOS DE IDADE	MORADORES NOS DOMICÍLIOS SELECIONADOS															
	Total								Constantes na Listagem e na Entrevista Simultaneamente							
	Exclusive Idades Presumidas				Inclusive Idades Presumidas				Exclusive Idades Presumidas				Inclusive Idades Presumidas			
	Listagem		Entrevista		Listagem		Entrevista		Listagem		Entrevista		Listagem		Entrevista	
	Número	%	Número	%	Número	%	Número	%	Número	%	Número	%	Número	%	Número	%
0 a 4 anos	517	11,7	590	11,3	596	10,9	596	11,0	484	11,5	558	11,1	551	10,6	564	10,9
5 a 9 anos	476	10,8	547	10,4	572	10,4	562	10,4	464	11,0	523	10,4	553	10,7	537	10,4
10 a 14 anos	532	12,1	618	11,8	629	11,5	636	11,8	517	12,3	588	11,7	608	11,8	605	11,7
15 a 19 anos	464	10,5	567	10,8	579	10,5	586	10,9	436	10,3	528	10,5	534	10,3	544	10,5
20 a 24 anos	444	10,0	507	9,7	567	10,3	528	9,8	400	9,5	466	9,3	503	9,7	484	9,3
25 a 29 anos	373	8,4	454	8,7	470	8,6	460	8,5	349	8,3	435	8,6	428	8,3	441	8,5
30 a 34 anos	314	7,1	347	6,6	389	7,1	358	6,6	304	7,2	344	6,9	371	7,2	354	6,8
35 a 39 anos	267	6,0	326	6,2	324	5,9	331	6,1	261	6,1	324	6,4	316	6,1	329	6,4
40 a 44 anos	273	6,2	335	6,4	352	6,4	345	6,4	271	6,4	333	6,6	344	6,6	342	6,6
45 a 49 anos	183	4,1	243	4,6	237	4,3	250	4,6	181	4,3	241	4,8	231	4,5	248	4,8
50 a 54 anos	187	4,2	213	4,1	242	4,4	219	4,1	177	4,2	209	4,2	225	4,4	215	4,2
55 a 59 anos	124	2,8	160	3,0	169	3,1	168	3,1	120	2,8	156	3,1	162	3,1	164	3,2
60 a 64 anos	97	2,2	116	2,2	133	2,4	123	2,3	93	2,2	114	2,3	125	2,4	119	2,3
65 a 69 anos	80	1,8	93	1,8	101	1,8	102	1,9	77	1,8	92	1,8	98	1,9	100	1,9
70 anos e mais ..	94	2,1	126	2,4	133	2,4	136	2,5	90	2,1	118	2,3	125	2,4	128	2,5
TOTAL	4 425	100,0	5 242	100,0	5 493	100,0	5 400	100,0	4 224	100,0	5 029	100,0	5 174	100,0	5 174	100,0

TABELA 6.7

ESTIMATIVA DAS PESSOAS NA FORÇA DE TRABALHO PARA A REGIÃO III, PELAS DISTRIBUIÇÕES DAS PROJEÇÕES INDEPENDENTES, DA LISTAGEM E DA ENTREVISTA, SEGUNDO SEXO E GRUPOS DE IDADE — PNAD - 1976

SEXO E GRUPOS DE IDADE	PROJEÇÕES INDEPENDENTES	LISTAGEM	ENTREVISTA
HOMENS	5 602 078	5 909 837	5 824 112
10 a 14 anos	436 310	452 570	472 895
15 a 19 anos	870 688	916 656	943 696
20 a 24 anos	910 081	927 728	879 829
25 a 29 anos	745 826	789 212	721 034
30 a 39 anos	1 108 930	1 208 285	1 118 545
40 a 49 anos	808 945	887 995	919 615
50 a 59 anos	488 095	492 466	508 493
60 a 69 anos	195 619	196 877	219 521
70 anos e mais	37 584	38 048	40 484
Idade Ignorada	-	-	-
MULHERES	2 483 352	2 666 973	2 601 644
10 a 14 anos	249 461	258 228	274 168
15 a 19 anos	509 564	587 708	560 032
20 a 24 anos	462 077	477 785	450 296
25 a 29 anos	331 114	358 316	322 672
30 a 39 anos	434 934	473 040	452 016
40 a 49 anos	284 282	300 024	318 544
50 a 59 anos	149 291	147 962	152 392
60 a 69 anos	49 800	51 626	57 270
70 anos e mais	7 384	7 904	8 944
Idade Ignorada	5 445	4 380	5 310

À parte a diferença entre as duas expansões baseadas em 76 e a do Censo, o que indica, muito provavelmente, um câmbio real na estrutura etária, a diferença entre as duas expansões de 76 é difícil de explicar só com base em flutuações da amostra.

f) os erros de resposta: em 1978 foi aplicada uma reentrevista a uma subamostra dos domicílios investigados, a fim de se obter uma idéia da variabilidade das respostas. Entretanto, este material até agora não foi analisado de modo a fornecer subsídios sobre o assunto.

6.4 - A PNAD E O CENSO

Em princípio, para muitas variáveis, não existe uma comparabilidade imediata entre os dados da série da PNAD e os do Censo Demográfico de 70. Estudos sobre isso foram levados a efeito, principalmente, para os temas de instrução, rendimentos e ocupação. Os resultados apontam algumas áreas de grande divergência conceitual, especialmente no tocante aos rendimentos e à ocupação. Maiores detalhes a esse respeito, além do que foi dito nestas páginas, deverão ser apresentados quando se publicar um elenco de séries sócio-econômicas básicas advindas da PNAD e do Censo Demográfico.

REFERÊNCIAS:

[1] Gray, H.L. & W.R. Shucany (1972). The Generalized Jackknife Statistic. New York, Marcel Dekker.

[2] Hansen, Hurwitz e Madow (1956). Sample Survey Methods and Theory. New York, John Wiley.

[3] Miller, R.G. (1974) The Jackknife - a review. Biometrika, 61, 1, pp 1 - 15.

[4] Tepping, B.J. (1968). The estimation of variance in complex surveys, in Procedings of the Social Statistics Section of the American Statiscal Association.

CAPÍTULO 7

O SISTEMA DE DIVULGAÇÃO DA PNAD

A semelhança da maioria das outras pesquisas empreendidas pelo IBGE, a PNAD é divulgada basicamente através de publicações contendo diversas tabelas cruzadas obtidas dos dados expandidos, a nível de Brasil, Regiões da Pesquisa e Regiões Metropolitanas. Além disso, fitas magnéticas com os dados de algumas das Pesquisas da década, convenientemente desidentificadas para salvaguardar o sigilo das informações individuais são disponíveis aos interessados. Finalmente, tabulações ou estatísticas especiais, para atender a propósitos específicos de um particular usuário, são extraídas mediante solicitação oficial à Diretoria Técnica do IBGE, ressalvado, novamente, o sigilo das informações individuais.

A lista de todas as publicações do IBGE com propósito específico de divulgar os dados da PNAD é a seguinte (inclusive com as relativas às Pesquisas do final da década de 60):

1967 - Região I - 4º trimestre
Região II - 4º trimestre

1968 - Região I - 1º, 2º, 3º e 4º trimestres
Região II - 1º, 2º, 3º e 4º trimestres
Região III - 1º, 2º, 3º e 4º trimestres
Região IV - 1º, 2º, 3º e 4º trimestres
Região V - 3º e 4º trimestres
Região VI - 4º trimestre

1969 - Região I - 1º, 2º, 3º e 4º trimestres
Região II - 1º, 2º, 3º e 4º trimestres
Região III - 1º, 2º, 3º e 4º trimestres
Região IV - 1º, 2º, 3º e 4º trimestres
Região V - 1º, 2º, 3º e 4º trimestres
Região VI - 4º trimestre

1970 - Regiões I, II, III, IV e V - 1º trimestre

1971 - Regiões I a III - 4º trimestre

PNAD-1/72 - Regiões II, III - 4º trimestre
Regiões I, IV - 4º trimestre
Região V - 4º trimestre
Região VI - 4º trimestre
Regiões I a VI - 4º trimestre

Tabelas selecionadas - 4º trimestre/72

1971/72 - Regiões Metropolitanas - PNAD 1 - 4º trimestre (Rio de Janeiro e São Paulo).

PNAD-2/72 - Regiões I a VI - 4º trimestre
Regiões II e III - 4º trimestre
Regiões I e IV - 4º trimestre
Regiões V e VI - 4º trimestre

1972 - Rendimento Familiar
Manual de Instruções
Instruções de Contagem Rápida
Listagem e Atualização de Áreas

1973 - PNAD 1 - 4º trimestre

No período de 1976 a 1979, a PNAD foi divulgada em quatro volumes - um para cada ano - variando o número de tomos conforme se segue:

1976 - Volume 1
t.1 - Região I - RJ
t.2 - Região II - SP
t.3 - Região III - PR, SC e RS
t.4 - Região IV - MG e ES
t.5 - Região V - MA, PI, CE, RN, PB, PE, AL, SE e BA
t.6 - Região VI - DF
t.7 - Região VII - RO, AC, AM, RR, PA, AP, MT e GO
t.8 - Brasil
t.9 - Regiões Metropolitanas - RJ e SP

1977 - Volume 2
t.1 - Região I - RJ
t.2 - Região II - SP
t.3 - Região III - PR, SC e RS
t.4 - Região IV - MG e ES
t.5 - Região V - MA, PI, CE, RN, PB, PE, AL, SE e BA
t.6 - Região VI - DF
t.7 - Região VII - RO, AC, AM, RR, PA, AP, MT e GO
t.8 - Brasil
t.9 - Região Metropolitana - Rio de Janeiro
t.10- Região Metropolitana - São Paulo
t.11- Região Metropolitana - Porto Alegre
t.12- Região Metropolitana - Belo Horizonte
t.13- Região Metropolitana - Recife

1978 - Volume 3

t.1 - Região I - RJ
t.2 - Região II - SP
t.3 - Região III - PR, SC e RS
t.4 - Região IV - MG e ES
t.5 - Região V - MA, PI, CE, RN, PB, PE, AL, SE e BA
t.6 - Região VI - DF
t.7 - Região VII - RO, AC, AM, RR, PA, AP, MT e GO
t.8 - Brasil
t.9 - Região Metropolitana - Rio de Janeiro
t.10- Região Metropolitana - São Paulo
t.11- Região Metropolitana - Curitiba
t.12- Região Metropolitana - Porto Alegre
t.13- Região Metropolitana - Belo Horizonte
t.14- Região Metropolitana - Fortaleza
t.15- Região Metropolitana - Recife
t.16- Região Metropolitana - Salvador
t.17- Região Metropolitana - Belém

1979 - Volume 4

t.1 - Região I - RJ
t.2 - Região II - SP
t.3 - Região III - PR, SC e RS
t.4 - Região IV - MG e ES
t.5 - Região V - MA, PI, CE, RN, PB, PE, AL, SE e BA
t.6 - Região VI - DF
t.7 - Região VII - RO, AC, AM, RR, PA, AP, MS, MT e GO
t.8 - Brasil
t.9 - Região Metropolitana - Rio de Janeiro
t.10- Região Metropolitana - São Paulo

Além disso, foram publicados os seguintes volumes contendo dados preliminares:

1968 - Região I - 1º trimestre
Região II - 1º trimestre
Região III - 1º trimestre
Região IV - 1º trimestre

1967 - Região I - 4º trimestre
Região II - 4º trimestre

PARTE II

PRINCIPAIS TABELAS REFERENTES AO PERÍODO DE 1976 A 1979

NOTA INTRODUTÓRIA

Conforme detalhado no Capítulo 3 da PARTE I, o processo de expansão dos dados da PNAD, nos anos 70, utiliza 22 fatores de expansão, relativos a 11 grupos de idade, para cada sexo. Fatores estes que empregam as projeções populacionais baseadas nos resultados do Censo Demográfico de 60 e 70.

Naturalmente, as projeções de população para uma década, com os dados de dois recenseamentos anteriores, reproduzem implicitamente, na década projetada, hipóteses sobre a dinâmica populacional que podem não se verificar. Em períodos longos como estes, esta não repetição do perfil de evolução anterior se reflete em distorções entre o valor projetado e o real, que podem se tornar graves nos anos finais do período.

As hipóteses sobre a evolução futura da mortalidade e fecundidade usadas na projeção da população do Brasil para o decênio 1971/1980, deram origem a valores projetados para 1980 superiores aos apurados no Censo Demográfico. Pelas razões acima, esta diferença se reflete nos resultados expandidos das últimas Pesquisas, levando, em geral, a superestimações a nível das regiões da PNAD, como no caso da Região III.

Estas constatações conduziram à idéia de reprocessamento das estimativas para os principais cruzamentos da pesquisa, já agora expandidas com base em novos fatores, ajustados em função da projeção corrigida pelos dados do Censo de 80.

O processo de reavaliação dos fatores de expansão é normal e foi automaticamente realizado para as Pesquisas a partir de 1976, quando se considera que as superestimações possam começar a ter efeito. Apesar disso, mesmo nas Regiões PNAD com maiores diferenças, em valor absoluto, entre as duas expansões, os valores relativos não sofreram alterações substanciais, com a utilização dos novos fatores, como se pode verificar nas tabelas a seguir.

PNAD-76

Brasil

DADOS GERAIS

1. POPULACAO RESIDENTE E POPULACAO PRESENTE, POR SEXO, SEGUNDO SITUACAO DO DOMICILIO E GRUPOS DE IDADE

SITUACAO DO DOMICILIO E GRUPOS DE IDADE	POPULACAO RESIDENTE			POPULACAO PRESENTE		
	TOTAL	HOMENS	MULHERES	TOTAL	HOMENS	MULHERES
TOTAL	103 550 732	51 256 060	52 294 672	100 840 507	49 651 439	51 189 068
0 A 4 ANOS	13 640 656	6 919 804	6 720 852	13 460 625	6 828 437	6 632 188
5 A 9 ANOS	13 447 202	6 807 379	6 639 823	13 228 224	6 697 325	6 530 899
10 A 14 ANOS	13 450 828	6 737 547	6 713 281	13 174 724	6 603 737	6 570 987
15 A 19 ANOS	11 899 231	5 805 257	6 093 974	11 517 653	5 599 179	5 918 474
20 A 24 ANOS	9 860 071	4 773 324	5 086 747	9 477 972	4 524 289	4 953 683
25 A 29 ANOS	7 782 996	3 773 301	4 009 695	7 516 708	3 606 072	3 910 636
30 A 34 ANOS	6 239 710	3 060 572	3 179 138	6 029 138	2 921 205	3 107 933
35 A 39 ANOS	5 701 874	2 767 759	2 934 115	5 517 544	2 649 215	2 868 329
40 A 44 ANOS	4 994 340	2 470 787	2 523 553	4 834 942	2 363 174	2 471 768
45 A 49 ANOS	4 236 165	2 121 094	2 115 071	4 102 004	2 033 987	2 068 017
50 A 54 ANOS	3 497 741	1 780 822	1 716 919	3 391 660	1 707 666	
55 A 59 ANOS	2 622 276	1 291 869	1 330 407	2 548 333	1 244 685	1 303 648
60 A 64 ANOS	2 175 386	1 074 062	1 101 324	2 112 672	1 037 435	1 075 237
65 A 69 ANOS	1 695 544	835 636	859 908	1 661 099	817 611	843 488
70 ANOS E MAIS	2 235 545	1 024 739	1 210 806	2 198 194	1 005 314	1 192 880
IDADE IGNORADA	71 167	12 108	59 059	69 015	12 108	56 907
POPULACAO URBANA	66 703 333	32 476 588	34 226 745	64 880 137	31 388 213	33 491 924
0 A 4 ANOS	7 871 249	4 003 997	3 867 252	7 754 582	3 943 818	3 810 764
5 A 9 ANOS	7 842 534	3 982 932	3 859 602	7 705 187	3 912 498	3 792 689
10 A 14 ANOS	8 261 489	4 106 423	4 155 066	8 096 486	4 027 775	4 068 711
15 A 19 ANOS	7 771 841	3 703 311	4 068 530	7 565 357	3 584 577	3 980 780
20 A 24 ANOS	6 836 888	3 243 596	3 593 292	6 590 171	3 083 831	3 506 340
25 A 29 ANOS	5 356 880	2 549 942	2 806 938	5 171 861	2 437 844	2 734 017
30 A 34 ANOS	4 323 752	2 083 546	2 240 206	4 173 236	1 986 232	2 187 004
35 A 39 ANOS	3 861 465	1 856 626	2 004 839	3 717 038	1 766 997	1 950 041
40 A 44 ANOS	3 410 518	1 663 287	1 747 231	3 289 982	1 582 852	1 707 130
45 A 49 ANOS	2 889 643	1 410 326	1 479 317	2 781 434	1 342 462	1 438 972
50 A 54 ANOS	2 373 758	1 167 602	1 206 156	2 293 757	1 110 670	1 183 087
55 A 59 ANOS	1 776 036	842 955	933 081	1 715 539	803 766	911 773
60 A 64 ANOS	1 465 252	682 055	783 197	1 417 260	653 744	763 516
65 A 69 ANOS	1 102 253	514 558	587 695	1 081 010	501 162	579 848
70 ANOS E MAIS	1 517 226	655 868	861 358	1 486 226	640 421	845 805
IDADE IGNORADA	42 549	9 564	32 985	41 011	9 564	31 447
POPULACAO RURAL	36 847 399	18 779 472	18 067 927	35 960 370	18 263 226	17 697 144
0 A 4 ANOS	5 769 407	2 915 807	2 853 600	5 706 043	2 884 619	2 821 424
5 A 9 ANOS	5 604 668	2 824 447	2 780 221	5 523 037	2 784 827	2 738 210
10 A 14 ANOS	5 189 339	2 631 124	2 558 215	5 078 238	2 575 962	2 502 276
15 A 19 ANOS	4 127 390	2 101 946	2 025 444	3 952 296	2 014 602	1 937 694
20 A 24 ANOS	3 023 183	1 529 728	1 493 455	2 887 801	1 440 458	1 447 343
25 A 29 ANOS	2 426 116	1 223 359	1 202 757	2 344 847	1 168 228	1 176 619
30 A 34 ANOS	1 915 958	977 026	938 932	1 855 902	934 973	920 929
35 A 39 ANOS	1 840 409	911 133	929 276	1 800 506	882 218	918 288
40 A 44 ANOS	1 583 822	807 500	776 322	1 544 960	780 322	764 638
45 A 49 ANOS	1 346 522	710 768	635 754	1 320 570	691 525	629 045
50 A 54 ANOS	1 123 983	613 220	510 763	1 097 903	596 996	500 907
55 A 59 ANOS	846 240	448 914	397 326	832 794	440 919	391 875
60 A 64 ANOS	710 134	392 007	318 127	695 412	383 691	311 721
65 A 69 ANOS	593 291	321 078	272 213	580 089	316 449	263 640
70 ANOS E MAIS	718 319	368 871	349 448	711 968	364 893	347 075
IDADE IGNORADA	28 618	2 544	26 074	28 004	2 544	25 460

DADOS GERAIS

2. PESSOAS DE 15 ANOS E MAIS, POR ESTADO CONJUGAL E SEXO, SEGUNDO SITUACAO DO DOMICILIO E GRUPOS DE IDADE

NUMERO DE ORDEM	SITUACAO DO DOMICILIO E GRUPOS DE IDADE	ESTADO CONJUGAL							
		TOTAL		CASADOS					
				TOTAL		TIPO DA UNIAO			
						CIVIL E RELIGIOSA		CIVIL	
		HOMENS	MULHERES	HOMENS	MULHERES	HOMENS	MULHERES	HOMENS	MULHERES
1	TOTAL.....	30 791 330	32 220 716	17 810 360	17 545 669	11 926 795	11 735 377	2 560 942	2 530 312
2	15 A 19 ANOS.....	5 805 257	6 093 974	85 114	684 743	32 270	319 057	25 786	192 729
3	20 A 24 ANOS.....	4 773 324	5 086 747	1 180 641	2 347 194	663 764	1 429 741	269 803	482 957
4	25 A 29 ANOS.....	3 773 301	4 009 695	2 406 063	2 796 818	1 526 963	1 838 879	477 584	450 863
5	30 A 34 ANOS.....	3 060 572	3 179 138	2 525 375	2 502 481	1 723 290	1 708 709	394 301	353 653
6	35 A 39 ANOS.....	2 767 759	2 934 115	2 421 632	2 352 613	1 668 989	1 590 808	318 096	303 119
7	40 A 44 ANOS.....	2 470 787	2 523 553	2 206 318	2 000 914	1 520 808	1 388 344	305 521	234 070
8	45 A 49 ANOS.....	2 121 094	2 115 071	1 908 871	1 599 342	1 351 702	1 133 601	215 867	177 828
9	50 A 59 ANOS.....	3 072 691	3 047 326	2 735 037	1 999 981	1 892 914	1 440 560	306 039	212 163
10	60 A 69 ANOS.....	1 909 698	1 961 232	1 601 140	940 862	1 049 074	668 941	174 003	85 301
11	70 ANOS E MAIS.....	1 024 739	1 210 806	734 638	280 069	494 455	201 253	72 558	26 673
12	IDADE IGNORADA.....	12 108	59 059	5 531	40 652	2 566	15 484	1 384	10 956
13	POPULACAO URBANA.....	20 383 236	22 344 825	11 763 789	11 583 543	8 301 984	8 161 955	1 764 802	1 743 987
14	15 A 19 ANOS.....	3 703 311	4 068 530	46 140	380 423	19 124	189 553	13 807	112 560
15	20 A 24 ANOS.....	3 243 596	3 593 292	747 397	1 522 904	437 609	959 516	179 498	328 046
16	25 A 29 ANOS.....	2 549 942	2 806 938	1 584 222	1 857 385	1 047 114	1 277 215	325 747	313 664
17	30 A 34 ANOS.....	2 083 546	2 240 206	1 696 526	1 705 843	1 190 174	1 204 819	280 081	254 662
18	35 A 39 ANOS.....	1 856 626	2 004 839	1 624 070	1 546 318	1 169 640	1 106 340	223 172	209 991
19	40 A 44 ANOS.....	1 663 287	1 747 231	1 480 865	1 341 756	1 079 717	989 759	217 667	162 086
20	45 A 49 ANOS.....	1 410 326	1 479 317	1 278 098	1 074 866	959 095	802 054	145 529	123 489
21	50 A 59 ANOS.....	2 010 557	2 139 237	1 804 368	1 333 294	1 323 176	1 012 256	209 340	153 084
22	60 A 69 ANOS.....	1 196 613	1 370 892	1 023 065	619 366	731 908	472 302	118 788	61 402
23	70 ANOS E MAIS.....	655 868	861 358	474 786	180 131	342 931	139 577	49 998	18 238
24	IDADE IGNORADA.....	9 564	32 985	4 252	21 257	1 496	8 564	1 175	6 765
25	POPULACAO RURAL.....	10 408 094	9 875 891	6 046 571	5 962 126	3 624 811	3 573 422	796 140	786 325
26	15 A 19 ANOS.....	2 101 946	2 025 444	38 974	304 320	13 146	129 504	11 979	80 169
27	20 A 24 ANOS.....	1 529 728	1 493 455	433 244	824 290	226 155	470 225	90 305	154 911
28	25 A 29 ANOS.....	1 223 359	1 202 757	821 841	939 433	479 849	561 664	151 837	137 199
29	30 A 34 ANOS.....	977 026	938 932	828 849	796 638	533 116	503 890	114 220	98 991
30	35 A 39 ANOS.....	911 133	929 276	797 562	806 295	499 349	484 468	94 924	93 128
31	40 A 44 ANOS.....	807 500	776 322	725 453	659 158	441 091	398 585	87 854	71 984
32	45 A 49 ANOS.....	710 768	635 754	630 773	524 476	392 607	331 547	70 338	54 339
33	50 A 59 ANOS.....	1 062 134	908 089	930 669	666 687	569 738	428 304	96 699	59 079
34	60 A 69 ANOS.....	713 085	590 340	578 075	321 496	317 166	196 639	55 215	23 899
35	70 ANOS E MAIS.....	368 871	349 448	259 852	99 938	151 524	61 676	22 560	8 435
36	IDADE IGNORADA.....	2 544	26 074	1 279	19 395	1 070	6 920	209	4 191

DADOS GERAIS

2. PESSOAS DE 15 ANOS E MAIS, POR ESTADO CONJUGAL E SEXO, SEGUNDO SITUACAO DO DOMICILIO E GRUPOS DE IDADE

ESTADO CONJUGAL												
CASADOS				SEPARADOS, DESQUITADOS E DIVORCIADOS		VIUVOS		SOLTEIROS		SEM DECLARACAO		NUMERO DE ORDEM
TIPO DA UNIAO												
RELIGIOSA		CONSENSUAL										
HOMENS	MULHERES	HOMENS	MULHERES	HOMENS	MULHERES	HOMENS	MULHERES	HOMENS	MULHERES	HOMENS	MULHERES	
1 676 712	1 652 503	1 645 911	1 627 477	434 150	1 175 095	588 017	2 724 104	11 948 212	10 760 179	10 591	15 669	1
7 620	55 401	19 438	117 556	6 084	39 067	545	3 180	5 711 449	5 363 778	2 065	3 206	2
83 754	161 509	163 320	272 987	28 459	101 448	3 375	10 097	3 559 234	2 625 566	1 615	2 442	3
170 269	232 794	231 247	274 282	38 011	120 261	6 130	30 387	1 321 807	1 060 937	1 290	1 292	4
184 388	208 349	223 396	231 770	47 237	129 107	8 375	58 822	479 110	487 971	475	757	5
217 162	235 117	217 385	223 569	51 817	170 656	17 459	102 046	276 271	307 548	580	1 252	6
193 861	201 586	186 128	176 914	53 297	145 796	27 824	164 184	182 822	212 341	526	318	7
186 444	159 484	154 858	128 429	47 690	129 168	32 834	225 066	130 623	160 647	1 076	848	8
289 914	222 678	246 170	124 580	76 842	197 091	108 767	610 760	150 142	238 088	1 903	1 406	9
231 878	131 084	146 185	55 536	52 934	101 020	164 564	740 308	90 622	176 781	438	2 261	10
110 806	38 028	56 819	14 115	31 569	39 378	217 836	768 883	40 073	120 797	623	1 679	11
616	6 473	965	7 739	210	2 103	308	10 371	6 059	5 725	-	208	12
576 975	568 853	1 120 028	1 108 748	292 062	902 918	357 495	2 040 602	7 964 823	7 804 755	5 067	13 007	13
1 665	11 196	11 544	67 114	3 415	24 941	545	1 597	3 651 761	3 659 650	1 450	1 919	14
19 946	48 914	110 344	186 428	20 198	74 297	1 733	6 943	2 473 820	1 987 292	448	1 856	15
45 327	76 559	166 034	189 947	27 093	93 435	3 055	20 755	935 443	834 071	129	1 292	16
67 874	81 476	158 397	164 886	37 611	99 079	5 204	48 506	343 730	386 021	475	757	17
75 786	76 009	155 472	153 978	37 693	137 358	9 454	81 523	185 284	238 388	125	1 252	18
62 961	64 527	120 520	125 384	37 822	115 222	18 771	121 991	125 829	167 944	-	318	19
67 444	58 311	106 030	91 012	30 466	101 464	19 423	175 214	81 793	126 925	546	848	20
109 116	86 240	162 736	81 714	47 397	152 958	65 702	465 774	91 415	186 014	1 675	1 197	21
81 679	49 808	90 690	35 854	30 617	73 748	96 145	548 910	46 567	126 902	219	1 966	22
44 561	13 897	37 296	8 419	19 540	28 927	137 155	563 854	24 387	87 052	-	1 394	23
616	1 916	965	4 012	210	1 489	308	5 535	4 794	4 496	-	208	24
1 099 737	1 083 650	525 883	518 729	142 088	272 177	230 522	683 502	3 983 389	2 955 424	5 524	2 662	25
5 955	44 205	7 894	50 442	2 669	14 126	-	1 583	2 059 688	1 704 128	615	1 287	26
63 808	112 595	52 976	86 559	8 261	27 151	1 642	3 154	1 085 414	638 274	1 167	586	27
124 942	156 235	65 213	84 335	10 918	26 826	3 075	9 632	386 364	226 866	1 161	-	28
116 514	126 873	64 999	66 884	9 626	30 028	3 171	10 316	135 380	101 950	-	-	29
141 376	159 108	61 913	69 591	14 124	33 298	8 005	20 523	90 987	69 160	455	-	30
130 900	137 059	65 608	51 530	15 475	30 574	9 053	42 193	56 993	44 397	526	-	31
119 000	101 173	48 828	37 417	17 224	27 704	13 411	49 852	48 830	33 722	530	-	32
180 798	136 438	83 434	42 866	29 445	44 133	43 065	144 986	58 727	52 074	228	209	33
150 199	81 276	55 495	19 682	22 317	27 272	68 419	191 398	44 055	49 879	219	295	34
66 245	24 131	19 523	5 696	12 029	10 451	80 681	205 029	15 686	33 745	623	285	35
-	4 557	-	3 727	-	614	-	4 836	1 265	1 229	-	-	36

MIGRACAO

3. PESSOAS NATURAIS DO MUNICIPIO DE RESIDENCIA, POR SITUACAO DO DOMICILIO DE NASCIMENTO E SEXO, SEGUNDO SITUACAO DO DOMICILIO ATUAL E GRUPOS DE IDADE

SITUACAO DO DOMICILIO ATUAL E GRUPOS DE IDADE	SITUACAO DO DOMICILIO DE NASCIMENTO									
	TOTAL		URBANA						RURAL	
			TOTAL		CIDADE		VILA			
	HOMENS	MULHERES	HOMENS	MULHERES	HOMENS	MULHERES	HOMENS	MULHERES	HOMENS	MULHERES
TOTAL.....	32 606 160	32 989 096	17 174 167	17 802 071	16 210 375	16 832 854	963 792	969 217	15 431 993	15 187 025
0 A 4 ANOS.....	6 324 756	6 151 397	3 566 932	3 465 005	3 355 204	3 272 637	211 728	192 368	2 757 824	2 686 392
5 A 9 ANOS.....	5 617 608	5 487 873	3 076 829	2 998 997	2 894 536	2 829 809	182 293	169 188	2 540 779	2 488 876
10 A 14 ANOS.....	5 094 735	5 052 941	2 789 962	2 792 561	2 634 011	2 633 301	155 951	159 260	2 304 773	2 260 380
15 A 19 ANOS.....	3 956 223	4 028 875	2 165 249	2 277 915	2 057 675	2 173 403	107 574	104 512	1 790 974	1 750 960
20 A 24 ANOS.....	2 722 759	2 841 409	1 488 039	1 623 224	1 422 094	1 551 525	65 945	71 699	1 234 720	1 218 185
25 A 29 ANOS.....	1 876 548	1 938 595	977 536	1 041 516	930 456	976 306	47 080	65 210	899 012	897 079
30 A 34 ANOS.....	1 378 039	1 452 077	674 695	755 276	635 164	712 900	39 531	42 376	703 344	696 801
35 A 39 ANOS.....	1 195 728	1 317 451	552 588	641 049	515 794	602 854	36 794	38 195	643 140	676 402
40 A 44 ANOS.....	1 026 332	1 103 879	477 512	526 867	450 646	493 897	26 866	32 970	548 820	577 012
45 A 49 ANOS.....	894 004	919 577	406 128	459 007	384 718	437 390	21 410	21 617	487 876	460 570
50 A 59 ANOS.....	1 300 978	1 300 296	540 721	599 389	502 459	565 971	38 262	33 418	760 257	700 907
60 A 69 ANOS.....	803 381	850 532	309 125	378 396	289 428	356 822	19 697	21 574	494 256	472 136
70 ANOS E MAIS.....	407 969	513 535	144 357	232 391	133 696	216 208	10 661	16 183	263 612	281 144
IDADE IGNORADA.....	7 100	30 659	4 494	10 478	4 494	9 831	-	647	2 606	20 181
POPULACAO URBANA.....	18 687 663	19 446 394	16 909 273	17 540 662	16 009 746	16 633 114	899 527	907 548	1 778 390	1 905 732
0 A 4 ANOS.....	3 598 693	3 481 573	3 523 379	3 417 108	3 326 163	3 239 014	197 216	178 094	75 314	64 465
5 A 9 ANOS.....	3 194 971	3 101 957	3 027 014	2 957 700	2 856 642	2 798 037	170 372	159 663	167 957	144 257
10 A 14 ANOS.....	2 988 671	2 981 919	2 755 311	2 748 730	2 607 222	2 599 300	148 089	149 430	233 360	233 189
15 A 19 ANOS.....	2 361 282	2 513 686	2 133 113	2 253 332	2 036 439	2 153 652	96 674	99 680	228 169	260 354
20 A 24 ANOS.....	1 667 016	1 818 893	1 472 706	1 600 965	1 408 346	1 533 114	64 360	67 851	194 310	217 928
25 A 29 ANOS.....	1 103 655	1 175 821	959 463	1 021 299	914 808	961 604	44 655	59 695	144 192	154 522
30 A 34 ANOS.....	782 480	878 278	659 387	744 138	623 232	703 879	36 155	40 259	123 093	134 140
35 A 39 ANOS.....	658 541	759 582	538 035	628 507	504 533	593 331	33 502	35 176	120 506	131 075
40 A 44 ANOS.....	568 377	632 617	468 463	516 794	443 098	486 746	25 365	30 048	99 914	115 823
45 A 49 ANOS.....	487 481	551 840	397 360	450 051	378 069	430 389	19 291	19 662	90 121	101 789
50 A 59 ANOS.....	684 744	754 656	528 958	591 362	494 111	559 279	34 847	32 083	155 786	163 294
60 A 69 ANOS.....	395 284	480 348	303 245	372 407	284 607	351 422	18 638	20 985	92 039	107 941
70 ANOS E MAIS.....	191 377	301 502	138 554	228 306	128 191	214 031	10 363	14 275	52 823	73 196
IDADE IGNORADA.....	5 091	13 722	4 285	9 963	4 285	9 316	-	647	806	3 759
POPULACAO RURAL.....	13 918 497	13 542 702	264 894	261 409	200 629	199 740	64 265	61 669	13 653 603	13 281 293
0 A 4 ANOS.....	2 726 063	2 669 824	43 553	47 897	29 041	33 623	14 512	14 274	2 682 510	2 621 927
5 A 9 ANOS.....	2 422 637	2 385 916	49 815	41 297	37 894	31 772	11 921	9 525	2 372 822	2 344 619
10 A 14 ANOS.....	2 106 064	2 071 022	34 651	43 831	26 789	34 001	7 862	9 830	2 071 413	2 027 191
15 A 19 ANOS.....	1 594 941	1 515 189	32 136	24 583	21 236	19 751	10 900	4 832	1 562 805	1 490 606
20 A 24 ANOS.....	1 055 743	1 022 516	15 333	22 259	13 748	18 411	1 585	3 848	1 040 410	1 000 257
25 A 29 ANOS.....	772 893	762 774	18 073	20 217	15 648	14 702	2 425	5 515	754 820	742 557
30 A 34 ANOS.....	595 559	573 799	15 308	11 138	11 932	9 021	3 376	2 117	580 251	562 661
35 A 39 ANOS.....	537 187	557 869	14 553	12 542	11 261	9 523	3 292	3 019	522 634	545 327
40 A 44 ANOS.....	457 955	471 262	9 049	10 073	7 548	7 151	1 501	2 922	448 906	461 189
45 A 49 ANOS.....	406 523	367 737	8 768	8 956	6 649	7 001	2 119	1 955	397 755	358 781
50 A 59 ANOS.....	616 234	545 640	11 763	8 027	8 348	6 692	3 415	1 335	604 471	537 613
60 A 69 ANOS.....	408 097	370 184	5 880	5 989	4 821	5 400	1 059	589	402 217	364 195
70 ANOS E MAIS.....	216 592	212 033	5 803	4 085	5 505	2 177	298	1 908	210 789	207 948
IDADE IGNORADA.....	2 009	16 937	209	515	209	515	-	-	1 800	16 422

MIGRACAO

4. PESSOAS NAO NATURAIS DO MUNICIPIO DE RESIDENCIA, POR SITUACAO DO DOMICILIO ATUAL E SEXO, SEGUNDO TEMPO DE RESIDENCIA NO MUNICIPIO ATUAL E GRUPOS DE IDADE

TEMPO DE RESIDENCIA NO MUNICIPIO ATUAL E GRUPOS DE IDADE	SITUACAO DO DOMICILIO ATUAL								
	TOTAL			URBANA			RURAL		
	TOTAL	HOMENS	MULHERES	TOTAL	HOMENS	MULHERES	TOTAL	HOMENS	MULHERES
TOTAL	37 955 476	18 649 900	19 305 576	28 569 276	13 788 925	14 780 351	9 386 200	4 860 975	4 525 225
0 A 4 ANOS	1 164 503	595 048	569 455	790 983	405 304	385 679	373 520	189 744	183 776
5 A 9 ANOS	2 341 721	1 189 771	1 151 950	1 545 606	787 961	757 645	796 115	401 810	394 305
10 A 14 ANOS	3 303 152	1 642 812	1 660 340	2 290 899	1 117 752	1 173 147	1 012 253	525 060	487 193
15 A 19 ANOS	3 914 133	1 849 034	2 065 099	2 896 873	1 342 029	1 554 844	1 017 260	507 005	510 255
20 A 24 ANOS	4 295 903	2 050 565	2 245 338	3 350 979	1 576 580	1 774 399	944 924	473 985	470 939
25 A 29 ANOS	3 967 853	1 896 753	2 071 100	3 077 404	1 446 287	1 631 117	890 449	450 466	439 983
30 A 34 ANOS	3 409 594	1 682 533	1 727 061	2 662 994	1 301 066	1 361 928	746 600	381 467	365 133
35 A 39 ANOS	3 188 695	1 572 031	1 616 664	2 443 342	1 198 085	1 245 257	745 353	373 946	371 407
40 A 44 ANOS	2 864 129	1 444 455	1 419 674	2 209 524	1 094 910	1 114 614	654 605	349 545	305 060
45 A 49 ANOS	2 422 584	1 227 090	1 195 494	1 850 322	922 845	927 477	572 262	304 245	268 017
50 A 59 ANOS	3 518 743	1 771 713	1 747 030	2 710 394	1 325 813	1 384 581	808 349	445 900	362 449
60 A 69 ANOS	2 217 017	1 106 317	1 110 700	1 691 873	801 329	890 544	525 144	304 988	220 156
70 ANOS E MAIS	1 314 041	616 770	697 271	1 024 347	464 491	559 856	289 694	152 279	137 415
IDADE IGNORADA	33 408	5 008	28 400	23 736	4 473	19 263	9 672	535	9 137
MENOS DE 2 ANOS DE RESIDENCIA	5 718 398	2 838 895	2 879 503	4 098 804	1 994 449	2 104 355	1 619 594	844 446	775 148
0 A 4 ANOS	812 920	414 643	398 277	544 395	276 685	267 710	268 525	137 958	130 567
5 A 9 ANOS	747 125	375 027	372 098	489 327	242 425	246 902	257 798	132 602	125 196
10 A 14 ANOS	672 441	328 121	344 320	462 958	223 130	239 828	209 483	104 991	104 492
15 A 19 ANOS	724 571	314 199	410 372	556 236	232 938	323 298	168 335	81 261	87 074
20 A 24 ANOS	796 543	372 505	424 038	618 563	284 938	333 625	177 980	87 567	90 413
25 A 29 ANOS	579 317	292 446	286 871	435 462	215 790	219 672	143 855	76 656	67 199
30 A 34 ANOS	400 984	221 886	179 098	291 668	158 287	133 381	109 316	63 599	45 717
35 A 39 ANOS	276 959	147 578	129 381	199 244	104 913	94 331	77 715	42 665	35 050
40 A 44 ANOS	210 319	118 380	91 939	143 896	80 056	63 840	66 423	38 324	28 099
45 A 49 ANOS	145 579	80 625	64 954	101 254	53 982	47 272	44 325	26 643	17 682
50 A 59 ANOS	194 854	97 424	97 430	136 854	66 648	70 206	58 000	30 776	27 224
60 A 69 ANOS	103 588	54 650	48 938	75 171	38 184	36 987	28 417	16 466	11 951
70 ANOS E MAIS	50 475	20 795	29 680	41 074	15 857	25 217	9 401	4 938	4 463
IDADE IGNORADA	2 723	616	2 107	2 702	616	2 086	21	-	21
2 A MENOS DE 6 ANOS DE RESIDENCIA	7 629 157	3 754 425	3 874 732	5 558 217	2 688 019	2 870 198	2 070 940	1 066 406	1 004 534
0 A 4 ANOS	350 820	180 091	170 729	246 139	128 619	117 520	104 681	51 472	53 209
5 A 9 ANOS	1 119 497	572 395	547 102	734 552	379 290	355 262	384 945	193 105	191 840
10 A 14 ANOS	1 059 778	511 963	547 815	713 137	327 475	385 662	346 641	184 488	162 153
15 A 19 ANOS	970 754	448 915	521 839	717 737	325 947	391 790	253 017	122 968	130 049
20 A 24 ANOS	1 082 450	508 162	574 288	871 781	407 456	464 325	210 669	100 706	109 963
25 A 29 ANOS	868 685	422 981	445 704	675 269	324 110	351 159	193 416	98 871	94 545
30 A 34 ANOS	574 778	282 214	292 564	428 977	209 080	219 897	145 801	73 134	72 667
35 A 39 ANOS	415 516	218 271	197 245	295 808	153 911	141 897	119 708	64 360	55 348
40 A 44 ANOS	346 287	185 132	161 155	253 469	130 805	122 664	92 818	54 327	38 491
45 A 49 ANOS	257 041	136 456	120 585	187 546	97 727	89 819	69 495	38 729	30 766
50 A 59 ANOS	326 664	171 844	154 820	238 374	120 013	118 361	88 290	51 831	36 459
60 A 69 ANOS	170 996	82 030	88 966	128 323	56 792	71 531	42 673	25 238	17 435
70 ANOS E MAIS	81 801	33 971	47 830	64 861	26 794	38 067	16 940	7 177	9 763
IDADE IGNORADA	4 090	-	4 090	2 244	-	2 244	1 846	-	1 846
6 ANOS DE RESIDENCIA E MAIS	24 600 652	12 053 239	12 547 413	18 907 538	9 104 063	9 803 475	5 693 114	2 949 176	2 743 938
0 A 4 ANOS	-	-	-	-	-	-	-	-	-
5 A 9 ANOS	474 674	241 924	232 750	321 302	165 821	155 481	153 372	76 103	77 269
10 A 14 ANOS	1 569 733	802 204	767 529	1 114 280	566 623	547 657	455 453	235 581	219 872
15 A 19 ANOS	2 217 858	1 085 295	1 132 563	1 621 950	782 519	839 431	595 908	302 776	293 132
20 A 24 ANOS	2 415 916	1 169 659	1 246 257	1 859 951	883 947	976 004	555 965	285 712	270 253
25 A 29 ANOS	2 519 221	1 181 011	1 338 210	1 966 673	906 387	1 060 286	552 548	274 624	277 924
30 A 34 ANOS	2 433 285	1 178 115	1 255 170	1 942 120	933 699	1 008 421	491 165	244 416	246 749
35 A 39 ANOS	2 496 220	1 206 182	1 290 038	1 948 290	939 261	1 009 029	547 930	266 921	281 009
40 A 44 ANOS	2 306 995	1 140 943	1 166 052	1 811 631	884 049	927 582	495 364	256 894	238 470
45 A 49 ANOS	2 018 732	1 009 428	1 009 304	1 560 594	770 555	790 039	458 138	238 873	219 265
50 A 59 ANOS	2 997 225	1 502 445	1 494 780	2 335 166	1 139 152	1 196 014	662 059	363 293	298 766
60 A 69 ANOS	1 942 433	969 637	972 796	1 488 379	706 353	782 026	454 054	263 284	190 770
70 ANOS E MAIS	1 181 765	562 004	619 761	918 412	421 840	496 572	263 353	140 164	123 189
IDADE IGNORADA	26 595	4 392	22 203	18 790	3 857	14 933	7 805	535	7 270
SEM DECLARACAO DE TEMPO DE RESIDENCIA	7 269	3 341	3 928	4 717	2 394	2 323	2 552	947	1 605
0 A 4 ANOS	763	314	449	449	-	449	314	314	-
5 A 9 ANOS	425	425	-	425	425	-	-	-	-
10 A 14 ANOS	1 200	524	676	524	524	-	676	-	676
15 A 19 ANOS	950	625	325	950	625	325	-	-	-
20 A 24 ANOS	994	239	755	684	239	445	310	-	310
25 A 29 ANOS	630	315	315	-	-	-	630	315	315
30 A 34 ANOS	547	318	229	229	-	229	318	318	-
35 A 39 ANOS	-	-	-	-	-	-	-	-	-
40 A 44 ANOS	528	-	528	528	-	528	-	-	-
45 A 49 ANOS	1 232	581	651	928	581	347	304	-	304
50 A 59 ANOS	-	-	-	-	-	-	-	-	-
60 A 69 ANOS	-	-	-	-	-	-	-	-	-
70 ANOS E MAIS	-	-	-	-	-	-	-	-	-
IDADE IGNORADA	-	-	-	-	-	-	-	-	-

FECUNDIDADE

5. MULHERES DE 15 ANOS E MAIS, FILHOS TIDOS E FILHOS VIVOS NA DATA DA PESQUISA, SEGUNDO SITUACAO DO DOMICILIO, RENDIMENTO FAMILIAR E GRUPOS DE IDADE DAS MULHERES

SITUACAO DO DOMICILIO, RENDIMENTO FAMILIAR (1) E GRUPOS DE IDADE DAS MULHERES	MULHERES			FILHOS TIDOS			FILHOS VIVOS NA DATA DA PESQUISA
	TOTAL	TIVERAM FILHOS	TIVERAM FILHOS NASCIDOS VIVOS NOS ULTIMOS DOZE MESES	TOTAL	NASCIDOS VIVOS	NASCIDOS MORTOS	
(CONTINUA)							
TOTAL	32 220 716	20 383 804	2 869 343	103 010 794	97 006 059	6 004 735	79 406 460
15 A 19 ANOS	6 093 974	535 100	300 936	743 758	703 748	40 010	625 290
20 A 24 ANOS	5 086 747	2 120 451	822 209	4 388 091	4 176 075	212 016	3 706 132
25 A 29 ANOS	4 009 695	2 781 208	740 152	8 598 924	8 194 180	404 744	7 302 557
30 A 34 ANOS	3 179 138	2 643 658	501 703	11 359 694	10 806 166	553 528	9 481 466
35 A 39 ANOS	2 934 115	2 588 810	325 216	14 029 619	13 241 962	787 657	11 299 077
40 A 44 ANOS	2 523 553	2 284 339	136 758	13 963 819	13 114 615	849 204	10 975 604
45 A 49 ANOS	2 115 071	1 910 658	24 931	12 587 858	11 774 243	813 615	9 617 643
50 A 59 ANOS	3 047 326	2 721 390	11 504	18 088 839	16 879 054	1 209 785	13 269 045
60 ANOS E MAIS	3 172 038	2 744 999	-	18 912 280	17 798 167	1 114 113	12 878 150
IDADE IGNORADA	59 059	53 191	5 934	337 912	317 849	20 063	251 496
ATE 1/2	1 286 518	959 851	141 553	5 462 889	5 106 692	356 197	3 614 793
15 A 19 ANOS	148 770	34 331	20 414	48 719	45 736	2 983	39 807
20 A 24 ANOS	145 262	100 403	41 768	223 015	209 637	13 378	171 851
25 A 29 ANOS	129 778	107 001	37 336	383 145	361 193	21 952	291 198
30 A 34 ANOS	107 685	93 769	23 246	458 039	428 628	29 411	350 888
35 A 39 ANOS	100 590	85 818	12 405	503 989	464 857	39 132	345 189
40 A 44 ANOS	67 749	56 572	5 169	367 222	345 123	22 099	239 345
45 A 49 ANOS	75 662	59 092	-	389 794	367 852	21 942	255 327
50 A 59 ANOS	144 607	117 459	601	779 445	722 207	57 238	463 710
60 ANOS E MAIS	358 120	298 238	-	2 270 352	2 124 750	145 602	1 431 397
IDADE IGNORADA	8 315	7 168	614	39 169	36 709	2 460	26 081
MAIS DE 1/2 A 1	3 946 196	2 907 924	615 776	15 718 709	14 705 668	1 013 041	11 124 074
15 A 19 ANOS	639 827	141 757	85 538	218 697	205 648	13 049	177 275
20 A 24 ANOS	600 192	403 124	179 602	988 534	927 085	61 449	792 777
25 A 29 ANOS	547 083	463 074	151 865	1 753 228	1 660 013	93 215	1 419 998
30 A 34 ANOS	414 910	374 431	96 986	1 971 567	1 852 768	118 799	1 524 333
35 A 39 ANOS	360 351	325 041	67 754	2 082 216	1 955 347	126 869	1 524 304
40 A 44 ANOS	268 865	239 997	25 449	1 701 309	1 570 551	130 758	1 143 812
45 A 49 ANOS	212 066	188 217	5 473	1 395 262	1 299 636	95 626	922 425
50 A 59 ANOS	378 348	327 229	1 111	2 288 757	2 120 731	168 026	1 469 324
60 ANOS E MAIS	514 989	436 609	-	3 261 277	3 060 348	200 929	2 108 874
IDADE IGNORADA	9 565	8 445	1 998	57 862	53 541	4 321	40 952
MAIS DE 1 A 2	7 162 383	5 010 481	910 112	27 157 697	25 506 017	1 651 680	20 225 479
15 A 19 ANOS	1 299 839	172 891	96 989	234 494	221 874	12 620	199 895
20 A 24 ANOS	1 126 110	671 271	269 247	1 452 472	1 386 167	66 305	1 225 682
25 A 29 ANOS	903 847	735 196	209 478	2 600 241	2 473 106	127 135	2 177 897
30 A 34 ANOS	781 108	697 128	171 981	3 444 942	3 260 385	184 557	2 801 390
35 A 39 ANOS	692 744	626 884	113 054	3 977 775	3 739 445	238 330	3 078 429
40 A 44 ANOS	529 495	477 686	38 336	3 316 966	3 106 794	210 172	2 462 310
45 A 49 ANOS	416 373	375 138	6 378	2 867 691	2 677 127	190 564	2 030 170
50 A 59 ANOS	643 214	579 237	2 886	4 316 816	4 004 349	312 467	2 980 637
60 ANOS E MAIS	751 055	658 251	-	4 826 299	4 524 168	302 131	3 178 896
IDADE IGNORADA	18 598	16 799	1 763	120 001	112 602	7 399	90 173
MAIS DE 2 A 5	9 774 565	6 108 063	728 175	31 654 016	29 794 115	1 859 901	24 950 150
15 A 19 ANOS	1 979 923	114 904	61 592	156 403	149 986	6 417	135 538
20 A 24 ANOS	1 497 824	593 804	213 535	1 136 330	1 084 470	51 860	991 722
25 A 29 ANOS	1 188 279	830 310	180 878	2 383 332	2 279 631	103 701	2 070 698
30 A 34 ANOS	971 312	813 733	124 006	3 419 779	3 283 396	136 383	2 945 629
35 A 39 ANOS	928 222	840 545	89 926	4 597 991	4 336 831	261 160	3 796 771
40 A 44 ANOS	811 151	747 546	43 789	4 851 968	4 548 648	303 320	3 898 799
45 A 49 ANOS	653 477	604 155	10 440	4 280 337	3 972 489	307 848	3 275 581
50 A 59 ANOS	922 322	835 415	2 572	5 789 951	5 390 733	399 218	4 316 024
60 ANOS E MAIS	805 799	712 154	-	4 937 818	4 653 481	284 337	3 442 926
IDADE IGNORADA	16 256	15 497	1 437	100 107	94 450	5 657	76 462
MAIS DE 5	9 595 937	5 091 952	409 683	21 819 588	20 756 304	1 063 284	18 568 080
15 A 19 ANOS	1 937 676	37 169	19 262	40 057	35 788	4 269	32 533
20 A 24 ANOS	1 618 156	290 825	91 591	471 578	458 491	13 087	427 064
25 A 29 ANOS	1 181 259	602 854	149 347	1 360 248	1 305 829	54 419	1 240 871
30 A 34 ANOS	863 370	631 840	81 109	1 947 022	1 867 199	79 823	1 758 140
35 A 39 ANOS	819 524	683 665	38 651	2 740 173	2 625 272	114 901	2 449 371
40 A 44 ANOS	819 233	740 693	23 486	3 615 463	3 437 320	178 143	3 142 347
45 A 49 ANOS	731 965	663 072	2 113	3 526 367	3 336 644	189 723	3 036 821
50 A 59 ANOS	922 188	834 038	4 002	4 709 857	4 449 616	260 241	3 901 193
60 ANOS E MAIS	697 634	603 907	-	3 390 339	3 221 887	168 452	2 564 201
IDADE IGNORADA	4 932	3 889	122	18 484	18 258	226	15 539
SEM RENDIMENTO	306 501	227 583	56 290	762 171	721 429	40 742	579 403
15 A 19 ANOS	52 130	32 685	16 644	43 464	42 792	672	38 631
20 A 24 ANOS	80 508	57 240	24 816	108 578	103 161	5 417	91 212
25 A 29 ANOS	46 451	35 193	9 060	89 534	85 980	3 554	78 508
30 A 34 ANOS	27 959	23 085	2 235	72 207	68 965	3 242	59 095
35 A 39 ANOS	19 401	15 688	2 587	62 092	58 909	3 183	51 980
40 A 44 ANOS	12 899	9 550	529	46 992	45 081	1 911	37 491
45 A 49 ANOS	12 326	10 012	303	60 825	56 127	4 698	43 910
50 A 59 ANOS	20 650	15 787	116	109 002	100 571	8 431	65 373
60 ANOS E MAIS	32 948	27 114	-	168 248	158 614	9 634	111 974
IDADE IGNORADA	1 229	1 229	-	1 229	1 229	-	1 229
SEM DECLARACAO	148 616	77 950	7 754	435 724	415 834	19 890	344 481

FECUNDIDADE

5. MULHERES DE 15 ANOS E MAIS, FILHOS TIDOS E FILHOS VIVOS NA DATA DA PESQUISA, SEGUNDO SITUACAO DO DOMICILIO, RENDIMENTO FAMILIAR E GRUPOS DE IDADE DAS MULHERES

SITUACAO DO DOMICILIO, RENDIMENTO FAMILIAR (1) E GRUPOS DE IDADE DAS MULHERES	MULHERES			FILHOS TIDOS			FILHOS VIVOS NA DATA DA PESQUISA
	TOTAL	TIVERAM FILHOS	TIVERAM FILHOS NASCIDOS VIVOS NOS ULTIMOS DOZE MESES	TOTAL	NASCIDOS VIVOS	NASCIDOS MORTOS	
(CONTINUA)							
POPULACAO URBANA	22 344 825	13 782 391	1 634 101	63 195 096	59 463 707	3 731 389	49 186 096
15 A 19 ANOS	4 068 530	310 797	167 627	406 126	382 135	23 991	343 472
20 A 24 ANOS	3 593 292	1 366 998	486 401	2 600 939	2 478 555	122 384	2 221 818
25 A 29 ANOS	2 806 938	1 840 146	447 488	5 151 833	4 894 584	257 249	4 404 597
30 A 34 ANOS	2 240 206	1 819 913	285 259	7 014 453	6 658 032	356 421	5 896 405
35 A 39 ANOS	2 004 839	1 739 394	162 538	8 270 057	7 810 737	459 320	6 780 366
40 A 44 ANOS	1 747 231	1 561 991	63 856	8 453 861	7 917 706	536 155	6 735 169
45 A 49 ANOS	1 479 317	1 315 123	11 951	7 602 741	7 097 385	505 356	5 901 232
50 A 59 ANOS	2 139 237	1 882 604	6 733	11 281 069	10 542 269	738 800	8 409 596
60 ANOS E MAIS	2 232 250	1 917 080	-	12 254 875	11 533 675	721 200	8 376 587
IDADE IGNORADA	32 985	28 345	2 248	159 142	148 629	10 513	116 854
ATE 1/2	551 023	410 161	39 368	2 299 285	2 135 640	163 645	1 457 492
15 A 19 ANOS	54 114	13 999	8 315	19 854	18 579	1 275	15 307
20 A 24 ANOS	50 113	36 356	11 843	71 562	67 617	3 945	55 040
25 A 29 ANOS	38 578	30 833	8 540	108 842	100 721	8 121	80 146
30 A 34 ANOS	35 801	31 572	5 483	147 373	133 864	13 509	104 411
35 A 39 ANOS	39 884	33 145	3 186	166 871	155 688	11 183	118 382
40 A 44 ANOS	27 713	22 257	2 001	134 159	122 841	11 318	74 655
45 A 49 ANOS	34 548	25 082	-	125 536	117 809	7 727	82 263
50 A 59 ANOS	70 926	53 877	-	307 494	280 967	26 527	175 687
60 ANOS E MAIS	194 917	159 758	-	1 206 314	1 126 274	80 040	741 244
IDADE IGNORADA	4 429	3 282	-	11 280	11 280	-	10 357
MAIS DE 1/2 A 1	1 671 893	1 227 484	192 211	6 297 343	5 840 642	456 701	4 286 825
15 A 19 ANOS	246 358	51 015	29 821	78 437	71 945	6 492	63 061
20 A 24 ANOS	233 640	155 944	59 163	341 715	315 437	26 278	267 729
25 A 29 ANOS	211 646	171 581	45 871	625 506	589 021	36 485	497 817
30 A 34 ANOS	166 603	152 613	29 666	770 609	717 814	52 795	576 834
35 A 39 ANOS	134 038	119 078	17 909	674 104	629 446	44 658	478 291
40 A 44 ANOS	115 079	100 830	6 865	616 505	560 552	55 953	397 011
45 A 49 ANOS	94 471	80 169	1 937	529 457	487 998	41 459	329 445
50 A 59 ANOS	182 866	153 763	210	986 119	906 607	79 512	602 714
60 ANOS E MAIS	283 590	239 702	-	1 651 492	1 541 001	110 491	1 060 552
IDADE IGNORADA	3 602	2 789	769	23 399	20 821	2 578	13 371
MAIS DE 1 A 2	3 863 408	2 766 120	471 456	13 415 018	12 557 581	857 437	9 909 784
15 A 19 ANOS	648 027	103 872	54 486	135 171	128 133	7 038	116 547
20 A 24 ANOS	612 619	396 466	150 824	814 971	778 139	36 832	685 473
25 A 29 ANOS	504 122	418 969	115 110	1 412 777	1 334 207	78 570	1 168 637
30 A 34 ANOS	443 365	398 274	83 605	1 820 640	1 708 049	112 591	1 459 577
35 A 39 ANOS	370 231	331 196	49 676	1 890 671	1 773 593	117 078	1 452 820
40 A 44 ANOS	263 652	231 237	13 641	1 453 327	1 344 821	108 506	1 059 014
45 A 49 ANOS	214 447	186 096	1 889	1 241 370	1 154 786	86 584	863 218
50 A 59 ANOS	348 855	305 505	1 076	1 985 082	1 843 239	141 843	1 361 238
60 ANOS E MAIS	450 323	387 616	-	2 622 317	2 456 895	165 422	1 714 747
IDADE IGNORADA	7 767	6 889	1 149	38 692	35 719	2 973	28 513
MAIS DE 2 A 5	7 236 063	4 561 374	529 598	21 567 293	20 285 770	1 281 523	16 900 269
15 A 19 ANOS	1 358 472	85 802	46 299	108 625	103 430	5 195	94 084
20 A 24 ANOS	1 146 120	474 738	166 504	878 720	839 399	39 321	771 956
25 A 29 ANOS	921 409	643 632	139 036	1 742 100	1 659 288	82 812	1 508 634
30 A 34 ANOS	767 296	638 200	91 945	2 498 957	2 396 910	102 047	2 150 694
35 A 39 ANOS	687 670	614 909	54 121	3 073 977	2 891 654	182 323	2 531 924
40 A 44 ANOS	578 791	525 306	23 533	3 100 943	2 894 982	205 961	2 468 032
45 A 49 ANOS	460 463	416 797	6 012	2 669 393	2 468 078	201 315	2 024 181
50 A 59 ANOS	674 729	598 643	1 940	3 800 802	3 552 415	248 387	2 807 995
60 ANOS E MAIS	629 109	552 102	-	3 625 748	3 416 322	209 426	2 492 954
IDADE IGNORADA	12 004	11 245	208	68 028	63 292	4 736	49 815
MAIS DE 5	8 704 720	4 607 904	361 102	18 836 895	17 904 846	932 049	16 027 134
15 A 19 ANOS	1 705 431	33 057	16 868	34 206	30 887	3 319	27 860
20 A 24 ANOS	1 480 667	263 126	81 551	421 213	409 499	11 714	379 741
25 A 29 ANOS	1 088 407	546 468	132 461	1 183 527	1 136 053	47 474	1 082 584
30 A 34 ANOS	798 556	577 579	72 763	1 703 423	1 631 232	72 191	1 542 040
35 A 39 ANOS	749 477	621 276	34 537	2 374 355	2 275 325	99 030	2 124 701
40 A 44 ANOS	742 699	666 999	17 512	3 073 264	2 920 507	152 757	2 673 806
45 A 49 ANOS	658 396	592 843	2 113	2 959 815	2 796 550	163 265	2 546 623
50 A 59 ANOS	834 620	750 734	3 175	4 073 172	3 839 589	233 583	3 369 906
60 ANOS E MAIS	642 041	552 439	-	2 997 767	2 849 277	148 490	2 266 665
IDADE IGNORADA	4 426	3 383	122	16 153	15 927	226	13 208
SEM RENDIMENTO	213 953	154 160	36 048	505 760	477 558	28 202	382 399
15 A 19 ANOS	33 572	22 555	11 341	29 316	28 644	672	26 096
20 A 24 ANOS	57 063	38 021	15 486	68 605	64 831	3 774	58 246
25 A 29 ANOS	31 939	22 733	4 840	59 859	56 840	3 019	50 564
30 A 34 ANOS	18 489	14 074	1 374	41 966	39 991	1 975	33 931
35 A 39 ANOS	14 450	11 742	2 587	47 807	45 256	2 551	39 586
40 A 44 ANOS	9 051	6 375	304	31 539	30 664	875	25 186
45 A 49 ANOS	8 778	7 048	-	40 871	37 151	3 720	27 474
50 A 59 ANOS	15 577	11 889	116	71 171	64 557	6 614	45 126
60 ANOS E MAIS	24 420	19 109	-	114 012	109 010	5 002	75 576
IDADE IGNORADA	614	614	-	614	614	-	614
SEM DECLARACAO	103 765	55 188	4 318	273 502	261 670	11 832	222 193

FECUNDIDADE

5. MULHERES DE 15 ANOS E MAIS, FILHOS TIDOS E FILHOS VIVOS NA DATA DA PESQUISA, SEGUNDO SITUACAO DO DOMICILIO, RENDIMENTO FAMILIAR E GRUPOS DE IDADE DAS MULHERES

SITUACAO DO DOMICILIO, RENDIMENTO FAMILIAR (1) E GRUPOS DE IDADE DAS MULHERES	MULHERES			FILHOS TIDOS			FILHOS VIVOS NA DATA DA PESQUISA
	TOTAL	TIVERAM FILHOS	TIVERAM FILHOS NASCIDOS VIVOS NOS ULTIMOS DOZE MESES	TOTAL	NASCIDOS VIVOS	NASCIDOS MORTOS	
(CONCLUSAO)							
POPULACAO RURAL	9 875 891	6 601 413	1 235 242	39 815 698	37 542 352	2 273 346	30 220 364
15 A 19 ANOS	2 025 444	224 303	133 309	337 632	321 613	16 019	281 818
20 A 24 ANOS	1 493 455	753 453	335 808	1 787 152	1 697 520	89 632	1 484 314
25 A 29 ANOS	1 202 757	941 062	292 664	3 447 091	3 299 596	147 495	2 897 960
30 A 34 ANOS	938 932	823 745	216 444	4 345 241	4 148 134	197 107	3 585 061
35 A 39 ANOS	929 276	849 416	162 678	5 759 562	5 431 225	328 337	4 518 711
40 A 44 ANOS	776 322	722 348	72 902	5 509 958	5 196 909	313 049	4 240 435
45 A 49 ANOS	635 754	595 535	12 980	4 985 117	4 676 858	308 259	3 716 411
50 A 59 ANOS	908 089	838 786	4 771	6 807 770	6 336 785	470 985	4 859 449
60 ANOS E MAIS	939 788	827 919	-	6 657 405	6 264 492	392 913	4 501 563
IDADE IGNORADA	26 074	24 846	3 686	178 770	169 220	9 550	134 642
ATE 1/2	735 495	549 690	102 185	3 163 604	2 971 052	192 552	2 157 301
15 A 19 ANOS	94 656	20 332	12 099	28 865	27 157	1 708	24 500
20 A 24 ANOS	95 149	64 047	29 925	151 453	142 020	9 433	116 811
25 A 29 ANOS	91 200	76 168	28 796	274 303	260 472	13 831	211 052
30 A 34 ANOS	71 884	62 197	17 763	310 666	294 764	15 902	246 477
35 A 39 ANOS	60 706	52 673	9 219	337 118	309 169	27 949	226 807
40 A 44 ANOS	40 036	34 315	3 168	233 063	222 282	10 781	164 690
45 A 49 ANOS	41 094	34 010	-	264 258	250 043	14 215	173 064
50 A 59 ANOS	73 681	63 582	601	471 951	441 240	30 711	288 023
60 ANOS E MAIS	163 203	138 480	-	1 064 038	998 476	65 562	690 153
IDADE IGNORADA	3 886	3 886	614	27 889	25 429	2 460	15 724
MAIS DE 1/2 A 1	2 274 303	1 680 440	423 565	9 421 366	8 865 026	556 340	6 837 249
15 A 19 ANOS	393 469	90 742	55 717	140 260	133 703	6 557	114 214
20 A 24 ANOS	366 552	247 180	120 439	646 819	611 648	35 171	525 048
25 A 29 ANOS	335 437	291 493	105 994	1 127 722	1 070 992	56 730	922 181
30 A 34 ANOS	248 307	221 818	67 320	1 200 958	1 134 954	66 004	947 499
35 A 39 ANOS	226 313	205 963	49 845	1 408 112	1 325 901	82 211	1 046 013
40 A 44 ANOS	153 786	139 167	18 584	1 084 804	1 009 999	74 805	746 801
45 A 49 ANOS	117 595	108 048	3 536	865 805	811 638	54 167	592 980
50 A 59 ANOS	195 482	173 466	901	1 302 638	1 214 124	88 514	866 610
60 ANOS E MAIS	231 399	196 907	-	1 609 785	1 519 347	90 438	1 048 322
IDADE IGNORADA	5 963	5 656	1 229	34 463	32 720	1 743	27 581
MAIS DE 1 A 2	3 298 975	2 244 361	438 656	13 742 679	12 948 436	794 243	10 315 695
15 A 19 ANOS	651 812	69 019	42 503	99 323	93 741	5 582	83 348
20 A 24 ANOS	513 491	274 805	118 423	637 501	608 028	29 473	540 209
25 A 29 ANOS	399 725	316 227	94 368	1 187 464	1 138 899	48 565	1 009 260
30 A 34 ANOS	337 743	298 854	88 376	1 624 302	1 552 336	71 966	1 341 813
35 A 39 ANOS	322 513	295 688	63 378	2 087 104	1 965 852	121 252	1 625 609
40 A 44 ANOS	265 843	246 449	24 695	1 863 639	1 761 973	101 666	1 403 296
45 A 49 ANOS	201 926	189 042	4 489	1 626 321	1 522 341	103 980	1 166 952
50 A 59 ANOS	294 359	273 732	1 810	2 331 734	2 161 110	170 624	1 619 399
60 ANOS E MAIS	300 732	270 635	-	2 203 982	2 067 273	136 709	1 464 149
IDADE IGNORADA	10 831	9 910	614	81 309	76 883	4 426	61 660
MAIS DE 2 A 5	2 538 502	1 546 689	198 577	10 086 723	9 508 345	578 378	8 049 881
15 A 19 ANOS	621 451	29 102	15 293	47 778	46 556	1 222	41 454
20 A 24 ANOS	351 704	119 066	47 031	257 610	245 071	12 539	219 766
25 A 29 ANOS	266 870	186 678	41 842	641 232	620 343	20 889	562 064
30 A 34 ANOS	204 016	175 533	32 061	920 822	886 486	34 336	794 935
35 A 39 ANOS	240 552	225 636	35 805	1 524 014	1 445 177	78 837	1 264 847
40 A 44 ANOS	232 360	222 240	20 256	1 751 025	1 653 666	97 359	1 430 767
45 A 49 ANOS	193 014	187 358	4 428	1 610 944	1 504 411	106 533	1 251 400
50 A 59 ANOS	247 593	236 772	632	1 989 149	1 838 318	150 831	1 508 029
60 ANOS E MAIS	176 690	160 052	-	1 312 070	1 237 159	74 911	949 972
IDADE IGNORADA	4 252	4 252	1 229	32 079	31 158	921	26 647
MAIS DE 5	891 217	484 048	48 581	2 982 693	2 851 458	131 235	2 540 946
15 A 19 ANOS	232 245	4 112	2 394	5 851	4 901	950	4 673
20 A 24 ANOS	137 489	27 699	10 040	50 365	48 992	1 373	47 323
25 A 29 ANOS	92 852	56 386	16 886	176 721	169 776	6 945	158 287
30 A 34 ANOS	64 814	54 261	8 346	243 599	235 967	7 632	216 100
35 A 39 ANOS	70 047	62 389	4 114	365 818	349 947	15 871	324 670
40 A 44 ANOS	76 534	73 694	5 974	542 199	516 813	25 386	468 541
45 A 49 ANOS	73 569	70 229	-	566 552	540 094	26 458	490 198
50 A 59 ANOS	87 568	83 304	827	636 685	610 027	26 658	531 287
60 ANOS E MAIS	55 593	51 468	-	392 572	372 610	19 962	297 536
IDADE IGNORADA	506	506	-	2 331	2 331	-	2 331
SEM RENDIMENTO	92 548	73 423	20 242	256 411	243 871	12 540	197 004
15 A 19 ANOS	18 558	10 130	5 303	14 148	14 148	-	12 535
20 A 24 ANOS	23 445	19 219	9 330	39 973	38 330	1 643	32 966
25 A 29 ANOS	14 512	12 460	4 220	29 675	29 140	535	27 944
30 A 34 ANOS	9 470	9 011	861	30 241	28 974	1 267	25 164
35 A 39 ANOS	4 951	3 946	-	14 285	13 653	632	12 394
40 A 44 ANOS	3 848	3 175	225	15 453	14 417	1 036	12 305
45 A 49 ANOS	3 548	2 964	303	19 954	18 976	978	16 436
50 A 59 ANOS	5 073	3 898	-	37 831	36 014	1 817	20 247
60 ANOS E MAIS	8 528	8 005	-	54 236	49 604	4 632	36 398
IDADE IGNORADA	615	615	-	615	615	-	615
SEM DECLARACAO	44 851	22 762	3 436	162 222	154 164	8 058	122 288

(1) SALARIO-MINIMO

6. PESSOAS DE 5 ANOS E MAIS, POR ALFABETIZACAO E SEXO, SEGUNDO SITUACAO DO DOMICILIO E GRUPOS DE IDADE

SITUACAO DO DOMICILIO E GRUPOS DE IDADE	TOTAL		ALFABETIZACAO					
			SABEM LER E ESCREVER		NAO SABEM LER E ESCREVER		SEM DECLARACAO	
	HOMENS	MULHERES	HOMENS	MULHERES	HOMENS	MULHERES	HOMENS	MULHERES
TOTAL.....	44 336 256	45 573 820	31 632 874	31 624 751	12 702 935	13 948 248	447	821
5 E 6 ANOS.....	2 758 956	2 703 336	155 869	191 090	2 603 087	2 512 246	-	-
7 A 9 ANOS.....	4 048 423	3 936 487	2 078 648	2 155 138	1 969 775	1 780 986	-	363
10 A 14 ANOS.....	6 737 547	6 713 281	5 368 270	5 608 520	1 369 277	1 104 761	-	-
15 A 19 ANOS.....	5 805 257	6 093 974	4 889 842	5 380 353	915 415	713 621	-	-
20 A 24 ANOS.....	4 773 324	5 086 747	4 083 901	4 356 687	689 101	730 060	322	-
25 A 29 ANOS.....	3 773 301	4 009 695	3 108 764	3 215 599	664 537	794 096	-	-
30 A 34 ANOS.....	3 060 572	3 179 138	2 484 608	2 444 581	575 964	734 557	-	-
35 A 39 ANOS.....	2 767 759	2 934 115	2 171 724	2 095 569	595 910	838 088	125	458
40 A 44 ANOS.....	2 470 787	2 523 553	1 894 546	1 696 179	576 241	827 374	-	-
45 A 49 ANOS.....	2 121 094	2 115 071	1 556 460	1 332 252	564 634	782 819	-	-
50 A 59 ANOS.....	3 072 691	3 047 326	2 109 785	1 742 699	962 906	1 304 627	-	-
60 A 69 ANOS.....	1 909 698	1 961 232	1 175 456	919 767	734 242	1 041 465	-	-
70 ANOS E MAIS.....	1 024 739	1 210 806	546 193	464 383	478 546	746 423	-	-
IDADE IGNORADA.....	12 108	59 059	8 808	21 934	3 300	37 125	-	-
POPULACAO URBANA.....	28 472 591	30 359 493	23 154 415	23 766 151	5 318 051	6 592 521	125	821
5 E 6 ANOS.....	1 601 817	1 547 997	121 473	139 174	1 480 344	1 408 823	-	-
7 A 9 ANOS.....	2 381 115	2 311 605	1 486 671	1 537 161	894 444	774 081	-	363
10 A 14 ANOS.....	4 106 423	4 155 066	3 703 156	3 822 993	403 267	332 073	-	-
15 A 19 ANOS.....	3 703 311	4 068 530	3 447 495	3 841 937	255 816	226 593	-	-
20 A 24 ANOS.....	3 243 596	3 593 292	3 018 447	3 312 558	225 149	280 734	-	-
25 A 29 ANOS.....	2 549 942	2 806 938	2 329 474	2 481 125	220 468	325 813	-	-
30 A 34 ANOS.....	2 083 546	2 240 206	1 869 102	1 905 576	214 444	334 630	-	-
35 A 39 ANOS.....	1 856 626	2 004 839	1 638 992	1 629 097	217 509	375 284	125	458
40 A 44 ANOS.....	1 663 287	1 747 231	1 440 004	1 353 463	223 283	393 768	-	-
45 A 49 ANOS.....	1 410 326	1 479 317	1 179 596	1 089 861	230 730	389 456	-	-
50 A 59 ANOS.....	2 010 557	2 139 237	1 598 040	1 442 649	412 517	696 588	-	-
60 A 69 ANOS.....	1 196 613	1 370 892	889 697	786 969	306 916	583 923	-	-
70 ANOS E MAIS.....	655 868	861 358	424 725	406 811	231 143	454 547	-	-
IDADE IGNORADA.....	9 564	32 985	7 543	16 777	2 021	16 208	-	-
POPULACAO RURAL.....	15 863 665	15 214 327	8 478 459	7 858 600	7 384 884	7 355 727	322	-
5 E 6 ANOS.....	1 157 139	1 155 339	34 396	51 916	1 122 743	1 103 423	-	-
7 A 9 ANOS.....	1 667 308	1 624 882	591 977	617 977	1 075 331	1 006 905	-	-
10 A 14 ANOS.....	2 631 124	2 558 215	1 665 114	1 785 527	966 010	772 688	-	-
15 A 19 ANOS.....	2 101 946	2 025 444	1 442 347	1 538 416	659 599	487 028	-	-
20 A 24 ANOS.....	1 529 728	1 493 455	1 065 454	1 044 129	463 952	449 326	322	-
25 A 29 ANOS.....	1 223 359	1 202 757	779 290	734 474	444 069	468 283	-	-
30 A 34 ANOS.....	977 026	938 932	615 506	539 005	361 520	399 927	-	-
35 A 39 ANOS.....	911 133	929 276	532 732	466 472	378 401	462 804	-	-
40 A 44 ANOS.....	807 500	776 322	454 542	342 716	352 958	433 606	-	-
45 A 49 ANOS.....	710 768	635 754	376 864	242 391	333 904	393 363	-	-
50 A 59 ANOS.....	1 062 134	908 089	511 745	300 050	550 389	608 039	-	-
60 A 69 ANOS.....	713 085	590 340	285 759	132 798	427 326	457 542	-	-
70 ANOS E MAIS.....	368 871	349 448	121 468	57 572	247 403	291 876	-	-
IDADE IGNORADA.....	2 544	26 074	1 265	5 157	1 279	20 917	-	-

INSTRUCAO

7. ESTUDANTES DE 5 ANOS E MAIS, POR GRUPOS DE IDADE E SEXO, SEGUNDO SITUACAO DO DOMICILIO E SERIE QUE FREQUENTAM

NUMERO DE ORDEM	SITUACAO DO DOMICILIO E SERIE QUE FREQUENTAM	GRUPOS DE IDADE					
		TOTAL		5 E 6 ANOS		7 A 9 ANOS	
		HOMENS	MULHERES	HOMENS	MULHERES	HOMENS	MULHERES
(CONTINUA)							
1	TOTAL.....	11 531 211	11 721 315	161 195	188 597	2 288 731	2 310 436
2	ALFABETIZACAO DE ADULTOS.....	34 557	30 486	-	-	-	-
3	PRIMEIRO GRAU.....	9 702 700	9 801 706	161 195	188 597	2 288 531	2 310 073
4	PRIMEIRA SERIE.....	2 153 487	2 020 151	161 195	188 597	1 166 129	1 096 659
5	SEGUNDA SERIE.....	1 728 746	1 686 866	-	-	739 642	773 063
6	TERCEIRA SERIE.....	1 459 874	1 523 513	-	-	310 569	356 300
7	QUARTA SERIE.....	1 258 894	1 296 971	-	-	72 191	84 051
8	QUINTA SERIE.....	947 391	941 371	-	-	-	-
9	SEXTA SERIE.....	782 591	834 661	-	-	-	-
10	SETIMA SERIE.....	664 214	730 542	-	-	-	-
11	OITAVA SERIE.....	640 096	717 662	-	-	-	-
12	SEM DECLARACAO DE SERIE.....	67 407	49 969	-	-	-	-
13	SEGUNDO GRAU.....	1 124 535	1 302 644	-	-	-	-
14	PRIMEIRA SERIE.....	365 139	426 471	-	-	-	-
15	SEGUNDA SERIE.....	386 160	451 357	-	-	-	-
16	TERCEIRA E QUARTA SERIES.....	369 561	421 391	-	-	-	-
17	SEM DECLARACAO DE SERIE.....	3 675	3 425	-	-	-	-
18	VESTIBULAR.....	52 222	43 511	-	-	-	-
19	SUPERIOR.....	610 701	534 653	-	-	-	-
20	PRIMEIRA SERIE.....	157 228	134 381	-	-	-	-
21	SEGUNDA SERIE.....	160 162	151 724	-	-	-	-
22	TERCEIRA SERIE.....	143 695	141 119	-	-	-	-
23	QUARTA SERIE.....	103 014	87 204	-	-	-	-
24	QUINTA SERIE.....	39 286	16 079	-	-	-	-
25	SEXTA SERIE.....	7 316	4 146	-	-	-	-
26	SEM DECLARACAO DE SERIE.....	-	-	-	-	-	-
27	SEM DECLARACAO DE GRAU.....	6 496	8 315	-	-	200	363

INSTRUCAO

7. ESTUDANTES DE 5 ANOS E MAIS, POR GRUPOS DE IDADE E SEXO, SEGUNDO SITUACAO DO DOMICILIO E SERIE QUE FREQUENTAM

GRUPOS DE IDADE										NUMERO DE ORDEM
10 A 14 ANOS		15 A 19 ANOS		20 A 24 ANOS		25 ANOS E MAIS		IDADE IGNORADA		
HOMENS	MULHERES	HOMENS	MULHERES	HOMENS	MULHERES	HOMENS	MULHERES	HOMENS	MULHERES	
4 980 671	4 978 469	2 504 844	2 669 493	984 170	979 527	609 438	593 947	2 162	846	1
1 911	2 619	10 708	7 979	7 625	4 616	14 313	15 272	-	-	2
4 956 296	4 951 306	1 789 928	1 786 367	325 248	335 846	179 340	228 978	2 162	539	3
693 903	594 772	96 650	92 054	18 195	21 521	16 539	26 548	876	-	4
831 597	758 950	118 281	108 826	24 504	23 070	14 289	22 617	433	340	5
949 148	956 654	151 661	153 679	25 414	32 626	22 957	24 254	125	-	6
921 853	931 437	211 972	215 521	32 975	36 873	19 385	29 089	518	-	7
688 937	686 387	211 792	200 055	29 953	30 974	16 709	23 756	-	199	8
476 566	513 681	259 677	259 580	33 532	42 364	12 816	19 036	-	-	9
272 130	345 988	323 503	316 257	50 405	47 194	18 176	21 103	-	-	10
122 162	163 099	401 965	429 760	86 378	86 651	29 591	38 152	-	-	11
-	338	14 427	10 635	23 892	14 573	28 878	24 423	210	-	12
20 789	23 547	643 562	803 329	330 925	340 205	129 259	135 256	-	307	13
20 789	23 547	246 485	300 101	71 256	71 732	26 609	30 784	-	307	14
-	-	239 675	298 595	110 864	111 870	35 621	40 892	-	-	15
-	-	157 402	204 633	147 102	155 226	65 057	61 532	-	-	16
-	-	-	-	1 703	1 377	1 972	2 048	-	-	17
-	-	10 398	12 741	28 547	22 014	13 277	8 756	-	-	18
-	-	49 578	58 203	291 571	275 900	269 552	200 550	-	-	19
-	-	33 905	36 039	78 843	61 083	44 480	37 259	-	-	20
-	-	13 745	17 609	80 679	79 811	65 738	54 304	-	-	21
-	-	1 928	4 555	71 473	77 133	70 294	59 431	-	-	22
-	-	-	-	39 703	46 262	63 311	40 942	-	-	23
-	-	-	-	17 746	9 805	21 540	6 274	-	-	24
-	-	-	-	3 127	1 806	4 189	2 340	-	-	25
-	-	-	-	-	-	-	-	-	-	26
1 675	997	670	874	254	946	3 697	5 135	-	-	27

INSTRUCAO

7. ESTUDANTES DE 5 ANOS E MAIS, POR GRUPOS DE IDADE E SEXO, SEGUNDO SITUACAO DO DOMICILIO E SERIE QUE FREQUENTAM

(CONCLUSAO)

NUMERO DE ORDEM	SITUACAO DO DOMICILIO E SERIE QUE FREQUENTAM	GRUPOS DE IDADE					
		TOTAL		5 E 6 ANOS		7 A 9 ANOS	
		HOMENS	MULHERES	HOMENS	MULHERES	HOMENS	MULHERES
28	POPULACAO URBANA	8 839 197	9 010 069	120 886	132 644	1 609 876	1 623 725
29	ALFABETIZACAO DE ADULTOS	18 860	19 285	-	-	-	-
30	PRIMEIRO GRAU	7 112 281	7 192 431	120 886	132 644	1 609 676	1 623 362
31	PRIMEIRA SERIE	1 274 482	1 179 664	120 886	132 644	737 817	691 123
32	SEGUNDA SERIE	1 150 073	1 090 332	-	-	560 174	571 041
33	TERCEIRA SERIE	1 004 405	1 049 292	-	-	246 763	289 293
34	QUARTA SERIE	963 963	978 281	-	-	64 922	71 905
35	QUINTA SERIE	795 742	809 803	-	-	-	-
36	SEXTA SERIE	682 466	734 538	-	-	-	-
37	SETIMA SERIE	588 452	648 397	-	-	-	-
38	OITAVA SERIE	587 509	654 193	-	-	-	-
39	SEM DECLARACAO DE SERIE	65 189	47 931	-	-	-	-
40	SEGUNDO GRAU	1 056 073	1 227 079	-	-	-	-
41	PRIMEIRA SERIE	338 643	398 430	-	-	-	-
42	SEGUNDA SERIE	359 278	424 631	-	-	-	-
43	TERCEIRA E QUARTA SERIES	354 817	400 593	-	-	-	-
44	SEM DECLARACAO DE SERIE	3 335	3 425	-	-	-	-
45	VESTIBULAR	51 792	42 556	-	-	-	-
46	SUPERIOR	596 049	521 911	-	-	-	-
47	PRIMEIRA SERIE	152 485	131 244	-	-	-	-
48	SEGUNDA SERIE	155 931	148 326	-	-	-	-
49	TERCEIRA SERIE	140 038	137 054	-	-	-	-
50	QUARTA SERIE	101 038	85 062	-	-	-	-
51	QUINTA SERIE	39 241	16 079	-	-	-	-
52	SEXTA SERIE	7 316	4 146	-	-	-	-
53	SEM DECLARACAO DE SERIE	-	-	-	-	-	-
54	SEM DECLARACAO DE GRAU	4 142	6 807	-	-	200	363
55	POPULACAO RURAL	2 692 014	2 711 246	40 309	55 953	678 855	686 711
56	ALFABETIZACAO DE ADULTOS	15 697	11 201	-	-	-	-
57	PRIMEIRO GRAU	2 590 419	2 609 275	40 309	55 953	678 855	686 711
58	PRIMEIRA SERIE	879 005	840 487	40 309	55 953	428 312	405 536
59	SEGUNDA SERIE	578 673	596 534	-	-	179 468	202 022
60	TERCEIRA SERIE	455 469	474 221	-	-	63 806	67 007
61	QUARTA SERIE	294 931	318 690	-	-	7 269	12 146
62	QUINTA SERIE	151 649	131 568	-	-	-	-
63	SEXTA SERIE	100 125	100 123	-	-	-	-
64	SETIMA SERIE	75 762	82 145	-	-	-	-
65	OITAVA SERIE	52 587	63 469	-	-	-	-
66	SEM DECLARACAO DE SERIE	2 218	2 038	-	-	-	-
67	SEGUNDO GRAU	68 462	75 565	-	-	-	-
68	PRIMEIRA SERIE	26 496	28 041	-	-	-	-
69	SEGUNDA SERIE	26 882	26 726	-	-	-	-
70	TERCEIRA E QUARTA SERIES	14 744	20 798	-	-	-	-
71	SEM DECLARACAO DE SERIE	340	-	-	-	-	-
72	VESTIBULAR	430	955	-	-	-	-
73	SUPERIOR	14 652	12 742	-	-	-	-
74	PRIMEIRA SERIE	4 743	3 137	-	-	-	-
75	SEGUNDA SERIE	4 231	3 398	-	-	-	-
76	TERCEIRA SERIE	3 657	4 065	-	-	-	-
77	QUARTA SERIE	1 976	2 142	-	-	-	-
78	QUINTA SERIE	45	-	-	-	-	-
79	SEXTA SERIE	-	-	-	-	-	-
80	SEM DECLARACAO DE SERIE	-	-	-	-	-	-
81	SEM DECLARACAO DE GRAU	2 354	1 508	-	-	-	-

INSTRUCAO

7. ESTUDANTES DE 5 ANOS E MAIS, POR GRUPOS DE IDADE E SEXO, SEGUNDO SITUACAO DO DOMICILIO E SERIE QUE FREQUENTAM

GRUPOS DE IDADE										NUMERO DE ORDEM
10 A 14 ANOS		15 A 19 ANOS		20 A 24 ANOS		25 ANOS E MAIS		IDADE IGNORADA		
HOMENS	MULHERES	HOMENS	MULHERES	HOMENS	MULHERES	HOMENS	MULHERES	HOMENS	MULHERES	
3 546 502	3 560 190	2 110 253	2 258 806	890 969	886 935	559 198	546 923	1 513	846	28
1 001	858	5 202	5 210	4 085	3 455	8 572	9 762	-	-	29
3 525 032	3 535 972	1 442 634	1 425 910	266 288	274 071	146 252	199 933	1 513	539	30
340 858	276 537	53 773	48 120	11 682	13 165	8 931	18 075	535	-	31
496 236	428 371	66 711	58 596	17 550	14 330	8 969	17 654	433	340	32
623 986	630 067	99 921	89 389	17 677	20 574	15 933	19 969	125	-	33
699 530	699 881	158 968	150 735	25 478	31 439	14 855	24 321	210	-	34
581 248	592 311	179 302	167 775	22 479	27 661	12 713	21 857	-	199	35
423 133	452 679	219 232	228 301	29 004	34 981	11 097	18 577	-	-	36
245 942	306 383	282 124	281 744	43 740	40 780	16 646	19 490	-	-	37
114 099	149 405	368 951	391 010	75 923	77 004	28 536	36 774	-	-	38
-	338	13 652	10 240	22 755	14 137	28 572	23 216	210	-	39
19 098	22 363	603 291	757 697	309 098	318 934	124 586	127 778	-	307	40
19 098	22 363	227 945	282 585	65 306	64 625	26 294	28 550	-	307	41
-	-	224 994	282 896	101 895	104 465	32 389	37 270	-	-	42
-	-	150 352	192 216	140 534	148 467	63 931	59 910	-	-	43
-	-	-	-	1 363	1 377	1 972	2 048	-	-	44
-	-	10 398	12 115	28 139	21 993	13 255	8 448	-	-	45
-	-	48 290	57 312	283 105	268 121	264 654	196 478	-	-	46
-	-	33 544	35 169	75 133	59 127	43 808	36 948	-	-	47
-	-	13 125	17 609	78 954	76 786	63 852	53 931	-	-	48
-	-	1 621	4 534	69 146	75 563	69 271	56 957	-	-	49
-	-	-	-	39 021	45 034	62 017	40 028	-	-	50
-	-	-	-	17 724	9 805	21 517	6 274	-	-	51
-	-	-	-	3 127	1 806	4 189	2 340	-	-	52
-	-	-	-	-	-	-	-	-	-	53
1 371	997	438	562	254	361	1 879	4 524	-	-	54
1 434 169	1 418 279	394 591	410 687	93 201	92 592	50 240	47 024	649	-	55
910	1 761	5 506	2 769	3 540	1 161	5 741	5 510	-	-	56
1 431 264	1 415 334	347 294	360 457	58 960	61 775	33 088	29 045	649	-	57
353 045	318 235	42 877	43 934	6 513	8 356	7 608	8 473	341	-	58
335 361	330 579	51 570	50 230	6 954	8 740	5 320	4 963	-	-	59
325 162	326 587	51 740	64 290	7 737	12 052	7 024	4 285	-	-	60
222 323	231 556	53 004	64 786	7 497	5 434	4 530	4 768	308	-	61
107 689	94 076	32 490	32 280	7 474	3 313	3 996	1 899	-	-	62
53 433	61 002	40 445	31 279	4 528	7 383	1 719	459	-	-	63
26 188	39 605	41 379	34 513	6 665	6 414	1 530	1 613	-	-	64
8 063	13 694	33 014	38 750	10 455	9 647	1 055	1 378	-	-	65
-	-	775	395	1 137	436	306	1 207	-	-	66
1 691	1 184	40 271	45 632	21 827	21 271	4 673	7 478	-	-	67
1 691	1 184	18 540	17 516	5 950	7 107	315	2 234	-	-	68
-	-	14 681	15 699	8 969	7 405	3 232	3 622	-	-	69
-	-	7 050	12 417	6 568	6 759	1 126	1 622	-	-	70
-	-	-	-	340	-	-	-	-	-	71
-	-	-	626	408	21	22	308	-	-	72
-	-	1 288	891	8 466	7 779	4 898	4 072	-	-	73
-	-	361	870	3 710	1 956	672	311	-	-	74
-	-	620	-	1 725	3 025	1 886	373	-	-	75
-	-	307	21	2 327	1 570	1 023	2 474	-	-	76
-	-	-	-	682	1 228	1 294	914	-	-	77
-	-	-	-	22	-	23	-	-	-	78
-	-	-	-	-	-	-	-	-	-	79
-	-	-	-	-	-	-	-	-	-	80
304	-	232	312	-	585	1 818	611	-	-	81

MÃO-DE-OBRA NA SEMANA DE REFERENCIA

8. PESSOAS DE 10 ANOS E MAIS, POR RENDIMENTO MENSAL E SEXO, SEGUNDO SITUAÇÃO DO DOMICILIO, CONDIÇÃO DE ATIVIDADE E FONTE DE RENDA

NUM. DE ORDEM	SITUAÇÃO DO DOMICILIO, CONDIÇÃO DE ATIVIDADE E FONTE DE RENDA	RENDIMENTO MENSAL (1)											
		TOTAL		ATE 1/4		MAIS DE 1/4 A 1/2		MAIS DE 1/2 A 1		MAIS DE 1 A 2	
		HOMENS	MULHERES	HOMENS	MULHERES	HOMENS	MULHERES	HOMENS	MULHERES	HOMENS	MULHERES
(CONTINUA)											
1	TOTAL.....	37 528 877	38 933 997	370 691	993 725	2 006 841	2 596 047	6 524 120	3 368 726	8 036 046	2 777 162
2	ECONOMICAMENTE ATIVAS...	27 593 836	11 157 411	321 387	835 068	1 385 951	1 636 877	5 898 928	2 630 521	7 582 419	2 386 647
3	OCUPADAS.....	27 083 014	10 954 982	310 162	822 905	1 358 363	1 608 197	5 761 962	2 581 702	7 456 385	2 357 515
4	REMUNERAÇÃO DA OCUPAÇÃO PRINCIPAL.....	27 083 014	10 954 982	336 840	871 069	1 472 547	1 660 351	5 925 193	2 610 093	7 469 324	2 327 077
5	REMUNERAÇÃO DA OCUPAÇÃO PRINCIPAL E(2)	2 788 305	793 519	48 152	38 831	105 984	69 418	348 048	153 421	595 012	207 898
6	OUTRAS OCUPACOES..	1 210 068	301 597	36 149	30 449	91 001	45 174	219 226	60 043	301 377	58 985
7	ALUGUEL.....	720 643	81 255	-	911	1 461	3 374	9 195	7 130	79 038	16 769
8	DOAÇÃO OU MESADA..	71 364	82 153	11 373	5 785	8 252	11 407	15 430	24 453	14 346	20 820
9	APOSENTADORIA OU PENSÃO.....	454 046	245 147	-	-	2 760	6 701	89 477	51 901	148 985	92 747
10	OUTRAS FONTES.....	227 842	46 383	314	1 686	2 510	2 245	11 509	5 690	40 519	12 341
11	MAIS DE UMA FONTE.	103 317	36 637	316	-	-	517	3 211	4 204	10 747	6 236
12	SEM DECLARAÇÃO....	1 025	347	-	-	-	-	-	-	-	-
13	PROCURANDO TRABALHO...	510 822	202 429	11 225	12 163	27 588	28 680	136 966	48 819	126 034	29 132
14	TRABALHARAM ANTES...	387 167	129 443	10 784	11 854	27 148	28 132	136 406	48 171	125 886	27 935
15	REMUNERAÇÃO DA OCUPAÇÃO ANTERIOR.....	387 167	129 443	11 100	12 462	28 539	28 778	137 304	49 402	125 577	26 530
16	REMUNERAÇÃO DA OCUPAÇÃO ANTERIOR E OUTROS RENDIMENTOS (2).	16 365	8 115	-	608	312	588	2 000	2 186	4 147	2 607
17	NUNCA TRABALHARAM...	123 655	72 986	441	309	440	548	560	648	148	1 197
18	NÃO ECONOMICAMENTE ATIVAS.....	9 935 041	27 776 586	49 304	158 657	620 890	959 170	625 192	738 205	453 627	390 515
19	ALUGUEL.....	72 653	166 823	1 709	12 477	4 907	20 406	6 445	39 974	18 676	43 952
20	DOAÇÃO OU MESADA.....	208 317	433 031	29 881	88 758	42 320	129 659	40 653	117 252	52 906	61 215
21	APOSENTADORIA OU PENSÃO.....	1 849 657	1 728 044	3 821	20 104	565 255	776 948	540 406	525 150	317 109	222 160
22	OUTRAS FONTES.....	71 410	133 666	13 783	37 033	8 110	28 550	12 517	21 855	12 096	18 961
23	MAIS DE UMA FONTE.....	193 624	153 130	110	285	298	3 607	25 171	33 974	52 840	44 227
24	SEM RENDIMENTO.....	7 538 310	25 159 663	-	-	-	-	-	-	-	-
25	SEM DECLARAÇÃO.....	1 070	2 229	-	-	-	-	-	-	-	-

MÃO-DE-OBRA NA SEMANA DE REFERENCIA

8. PESSOAS DE 10 ANOS E MAIS, POR RENDIMENTO MENSAL E SEXO, SEGUNDO SITUAÇÃO DO DOMICILIO, CONDIÇÃO DE ATIVIDADE E FONTE DE RENDA

RENDIMENTO MENSAL (1)												NUM. DE ORDEM
MAIS DE 2 A 5		MAIS DE 5 A 10		MAIS DE 10 A 20		MAIS DE 20		SEM RENDIMENTO		SEM DECLARAÇÃO		
HOMENS	MULHERES	HOMENS	MULHERES	HOMENS	MULHERES	HOMENS	MULHERES	HOMENS	MULHERES	HOMENS	MULHERES	
6 320 777	1 448 592	2 272 086	441 850	1 104 598	148 802	503 561	38 733	10 322 474	27 083 569	67 683	36 791	1
5 900 777	1 203 473	2 123 564	361 702	1 048 506	119 807	481 527	24 848	2 784 164	1 923 906	66 613	34 562	2
5 843 466	1 194 317	2 112 772	360 333	1 044 595	119 786	480 864	24 848	2 653 814	1 852 195	60 631	33 184	3
5 699 315	1 119 242	2 017 705	328 558	980 013	99 623	368 937	17 602	2 760 266	1 891 322	52 874	30 045	4
750 130	191 460	430 331	79 283	284 500	38 197	210 582	10 013	-	-	15 566	4 998	5
277 653	61 966	125 804	28 221	89 178	12 128	60 620	1 423	-	-	9 060	3 208	6
251 921	26 633	186 684	15 070	114 574	8 188	76 658	2 647	-	-	1 112	533	7
13 875	13 567	5 136	4 991	984	1 109	1 736	-	-	-	232	21	8
114 856	64 023	49 250	18 035	31 964	8 211	14 882	2 852	-	-	1 872	677	9
70 270	13 321	44 409	5 013	30 291	4 884	26 853	991	-	-	1 167	212	10
21 555	11 950	19 048	7 953	17 509	3 677	29 833	2 100	-	-	1 098	-	11
-	-	-	-	-	-	-	-	-	-	1 025	347	12
57 311	9 156	10 792	1 369	3 911	21	663	-	130 350	71 711	5 982	1 378	13
57 311	8 338	10 792	1 369	3 911	21	663	-	8 284	2 245	5 982	1 378	14
57 834	7 594	9 435	1 033	2 574	21	663	-	8 600	2 245	5 541	1 378	15
4 857	1 566	2 804	336	1 337	-	-	-	-	-	908	224	16
-	818	-	-	-	-	-	-	122 066	69 466	-	-	17
420 000	245 119	148 522	80 148	56 092	28 995	22 034	13 885	7 538 310	25 159 663	1 070	2 229	18
22 012	30 551	11 177	9 790	4 816	6 648	2 911	3 025	-	-	-	-	19
38 652	27 174	2 808	7 045	1 097	1 198	-	730	-	-	-	-	20
282 813	129 703	99 126	40 593	29 774	7 658	11 353	5 728	-	-	-	-	21
12 691	17 436	6 195	4 432	3 923	4 030	2 095	1 369	-	-	-	-	22
63 832	40 255	29 216	18 288	16 482	9 461	5 675	3 033	-	-	-	-	23
-	-	-	-	-	-	-	-	7 538 310	25 159 663	-	-	24
-	-	-	-	-	-	-	-	-	-	1 070	2 229	25

MÃO-DE-OBRA NA SEMANA DE REFERENCIA

8. PESSOAS DE 10 ANOS E MAIS, POR RENDIMENTO MENSAL E SEXO, SEGUNDO SITUACAO DO DOMICILIO, CONDICAO DE ATIVIDADE E FONTE DE RENDA

NUM. DE ORDEM	SITUACAO DO DOMICILIO, CONDICAO DE ATIVIDADE E FONTE DE RENDA	RENDIMENTO MENSAL (1)											
		TOTAL		ATE 1/4		MAIS DE 1/4 A 1/2		MAIS DE 1/2 A 1		MAIS DE 1 A 2	
		HOMENS	MULHERES	HOMENS	MULHERES	HOMENS	MULHERES	HOMENS	MULHERES	HOMENS	MULHERES
(CONCLUSÃO)											
26	POPULACAO URBANA..	24 489 659	26 499 891	165 084	596 669	831 396	1 678 987	3 272 787	2 757 004	5 375 670	2 529 114
27	ECONOMICAMENTE ATIVAS...	16 796 514	7 658 143	127 921	485 663	466 931	1 020 446	2 749 428	2 095 183	4 962 384	2 162 826
28	OCUPADAS.....	16 345 033	7 476 280	121 023	475 281	443 740	993 484	2 627 458	2 052 810	4 851 347	2 134 118
29	REMUNERACAO DA OCUPACAO PRINCIPAL.....	16 345 033	7 476 280	136 441	510 547	476 233	1 038 776	2 744 805	2 104 576	4 958 021	2 124 649
30	REMUNERACAO DA OCUPACAO PRINCIPAL E(2)	1 757 360	618 217	4 681	10 064	16 713	31 486	78 414	92 680	261 132	172 291
31	OUTRAS OCUPACOES..	578 430	208 540	2 288	5 769	12 243	16 626	39 639	32 297	105 044	50 543
32	ALUGUEL.....	631 969	75 545	-	602	531	3 374	2 725	6 502	60 089	14 642
33	DOACAO OU MESADA..	42 714	62 229	2 393	2 788	2 091	6 281	9 011	15 750	8 493	17 765
34	APOSENT. OU PENSAO	263 119	198 426	-	-	595	3 484	21 961	30 716	62 226	73 400
35	OUTRAS FONTES.....	158 809	41 565	-	905	1 253	1 204	4 042	5 085	21 385	11 142
36	MAIS DE UMA FONTE.	81 294	31 465	-	-	-	517	1 036	2 330	3 895	4 799
37	SEM DECLARACAO....	1 025	347	-	-	-	-	-	-	-	-
38	PROCURANDO TRABALHO...	451 481	181 863	6 898	10 382	23 191	26 962	121 970	42 373	111 037	28 708
39	TRABALHARAM ANTES...	341 802	118 078	6 457	10 382	23 067	26 414	121 431	41 725	110 889	27 511
40	REMUNERACAO DA OCUPACAO ANTERIOR.....	341 802	118 078	6 773	10 674	23 835	27 060	122 952	43 272	109 665	26 106
41	REMUNERACAO DA OCUPACAO ANTERIOR E OUTROS RENDIMENTOS (2).	13 245	7 799	-	608	-	588	1 058	1 870	3 529	2 607
42	NUNCA TRABALHARAM...	109 679	63 785	441	-	124	548	539	648	148	1 197
43	NÃO ECONOMICAMENTE ATIVAS.....	7 693 145	18 841 748	37 163	111 006	364 465	658 541	523 359	661 821	413 286	366 288
44	ALUGUEL.....	66 561	152 254	1 393	8 813	4 688	17 644	4 739	35 671	16 855	40 656
45	DOACAO OU MESADA.....	181 679	340 404	19 933	59 781	31 067	87 247	37 457	101 489	51 249	56 304
46	APOSENTADORIA OU PENSAO.....	1 483 863	1 414 812	2 709	16 446	321.367	529 659	458 791	475 389	291 426	214 098
47	OUTRAS FONTES.....	57 086	105 835	13 018	25 966	7 045	20 601	8 627	19 682	9 392	14 521
48	MAIS DE UMA FONTE.....	168 891	142 937	110	-	298	3 390	13 745	29 590	44 364	40 709
49	SEM RENDIMENTO.....	5 734 659	16 683 732	-	-	-	-	-	-	-	-
50	SEM DECLARACAO.....	406	1 774	-	-	-	-	-	-	-	-
51	POPULACAO RURAL...	13 039 218	12 434 106	205 607	397 056	1 175 445	917 060	3 251 333	611 722	2 660 376	248 048
52	ECONOMICAMENTE ATIVAS...	10 797 322	3 499 268	193 466	349 405	919 020	616 431	3 149 500	535 338	2 620 035	223 821
53	OCUPADAS.....	10 737 981	3 478 702	189 139	347 624	914 623	614 713	3 134 504	528 892	2 605 038	223 397
54	REMUNERACAO DA OCUPACAO PRINCIPAL.....	10 737 981	3 478 702	200 399	360 522	996 314	621 575	3 180 388	505 517	2 511 303	202 428
55	REMUNERACAO DA OCUPACAO PRINCIPAL E(2)	1 030 945	175 302	43 471	28 767	89 271	37 932	269 634	60 741	333 880	35 607
56	OUTRAS OCUPACOES..	631 638	93 057	33 861	24 680	78 758	28 548	179 587	27 746	196 333	8 442
57	ALUGUEL.....	88 674	5 710	-	309	930	-	6 470	628	18 949	2 127
58	DOACAO OU MESADA..	28 650	19 924	8 980	2 997	6 161	5 126	6 419	8 703	5 853	3 055
59	APOSENT. OU PENSAO	190 927	46 721	-	-	2 165	3 217	67 516	21 185	86 759	19 347
60	OUTRAS FONTES.....	69 033	4 718	314	781	1 257	1 041	7 467	605	19 134	1 199
61	MAIS DE UMA FONTE.	22 023	5 172	316	-	-	-	2 175	1 874	6 852	1 437
62	SEM DECLARACAO....	-	-	-	-	-	-	-	-	-	-
63	PROCURANDO TRABALHO...	59 341	20 566	4 327	1 781	4 397	1 718	14 996	6 446	14 997	424
64	TRABALHARAM ANTES...	45 365	11 365	4 327	1 472	4 081	1 718	14 975	6 446	14 997	424
65	REMUNERACAO DA OCUPACAO ANTERIOR.....	45 365	11 365	4 327	1 788	4 704	1 718	14 352	6 130	15 912	424
66	REMUNERACAO DA OCUPACAO ANTERIOR E OUTROS RENDIMENTOS (2).	3 120	316	-	-	312	-	942	316	618	-
67	NUNCA TRABALHARAM...	13 976	9 201	-	309	316	-	21	-	-	-
68	NÃO ECONOMICAMENTE ATIVAS.....	2 241 896	8 934 838	12 141	47 651	256 425	300 629	101 833	76 384	40 341	24 227
69	ALUGUEL.....	6 092	14 569	316	3 664	219	2 762	1 706	4 303	1 821	3 296
70	DOACAO OU MESADA.....	26 638	92 627	9 948	28 977	11 253	42 412	3 196	15 763	1 657	4 911
71	APOSENTADORIA OU PENSAO.....	365 794	313 232	1 112	3 658	243 888	247 289	81 615	49 761	25 683	8 062
72	OUTRAS FONTES.....	14 324	27 831	765	11 067	1 065	7 949	3 890	2 173	2 704	4 440
73	MAIS DE UMA FONTE.....	24 733	10 193	-	285	-	217	11 426	4 384	8 476	3 518
74	SEM RENDIMENTO.....	1 803 651	8 475 931	-	-	-	-	-	-	-	-
75	SEM DECLARACAO.....	664	455	-	-	-	-	-	-	-	-

(1) SALARIO-MINIMO. (2) VER CAPITULO 2 NA PARTE I

MÃO-DE-OBRA NA SEMANA DE REFERENCIA

8. PESSOAS DE 10 ANOS E MAIS, POR RENDIMENTO MENSAL E SEXO, SEGUNDO SITUAÇÃO DO DOMICILIO, CONDIÇÃO DE ATIVIDADE E FONTE DE RENDA

RENDIMENTO MENSAL (1)												NUM. DE ORDEM
MAIS DE 2 A 5		MAIS DE 5 A 10		MAIS DE 10 A 20		MAIS DE 20		SEM RENDIMENTO		SEM DECLARAÇÃO		
HOMENS	MULHERES	HOMENS	MULHERES	HOMENS	MULHERES	HOMENS	MULHERES	HOMENS	MULHERES	HOMENS	MULHERES	
5 138 241	1 387 634	2 020 508	430 661	1 015 492	144 542	474 205	37 017	6 152 621	16 910 789	43 655	27 474	26
4 734 066	1 149 508	1 878 078	352 374	962 316	115 547	454 179	23 839	417 962	227 057	43 249	25 700	27
4 680 521	1 140 373	1 867 286	351 005	958 405	115 526	453 516	23 839	303 802	165 522	37 935	24 322	28
4 622 945	1 071 257	1 793 420	319 230	903 176	95 699	344 804	17 286	331 936	172 533	33 252	21 727	29
543 659	183 503	378 396	77 442	264 895	37 271	200 056	9 320	-	-	9 414	4 160	30
169 168	59 163	104 835	28 221	83 021	12 128	58 216	1 423	-	-	3 976	2 370	31
212 208	25 427	173 671	14 137	108 203	7 893	73 430	2 435	-	-	1 112	533	32
12 638	13 524	5 136	4 991	984	1 109	1 736	-	-	-	232	21	33
86 224	61 992	45 490	17 433	30 518	7 872	14 557	2 852	-	-	1 548	677	34
48 927	12 721	32 854	4 707	26 168	4 884	23 232	805	-	-	948	212	35
14 494	10 676	16 410	7 953	16 001	3 385	28 885	1 805	-	-	573	-	36
-	-	-	-	-	-	-	-	-	-	1 025	347	37
53 545	9 135	10 792	1 369	3 911	21	663	-	114 160	61 535	5 314	1 378	38
53 545	8 317	10 792	1 369	3 911	21	663	-	5 733	961	5 314	1 378	39
54 983	7 573	9 435	1 033	2 574	21	663	-	6 049	961	4 873	1 378	40
3 609	1 566	2 804	336	1 337	-	-	-	-	-	908	224	41
-	818	-	-	-	-	-	-	108 427	60 574	-	-	42
404 175	238 126	142 430	78 287	53 176	28 995	20 026	13 178	5 734 659	16 683 732	406	1 774	43
20 721	30 235	10 438	9 562	4 816	6 648	2 911	3 025	-	-	-	-	44
38 292	26 838	2 808	7 045	873	1 198	-	502	-	-	-	-	45
274 051	126 411	96 793	39 902	28 717	7 658	10 009	5 249	-	-	-	-	46
10 436	15 555	4 849	4 111	2 288	4 030	1 431	1 369	-	-	-	-	47
60 675	39 087	27 542	17 667	16 482	9 461	5 675	3 033	-	-	-	-	48
-	-	-	-	-	-	-	-	5 734 659	16 683 732	-	-	49
-	-	-	-	-	-	-	-	-	-	406	1 774	50
1 182 536	60 958	251 578	11 189	89 106	4 260	29 356	1 716	4 169 853	10 172 780	24 028	9 317	51
1 166 711	53 965	245 486	9 328	86 190	4 260	27 348	1 009	2 366 202	1 696 849	23 364	8 862	52
1 162 945	53 944	245 486	9 328	86 190	4 260	27 348	1 009	2 350 012	1 686 673	22 696	8 862	53
1 076 370	47 985	224 285	9 328	76 837	3 924	24 133	316	2 428 330	1 718 789	19 622	8 318	54
206 471	7 957	51 935	1 841	19 605	926	10 526	693	-	-	6 152	838	55
108 485	2 803	20 969	-	6 157	-	2 404	-	-	-	5 084	838	56
39 713	1 206	13 013	933	6 371	295	3 228	212	-	-	-	-	57
1 237	43	-	-	-	-	-	-	-	-	-	-	58
28 632	2 031	3 760	602	1 446	339	325	-	-	-	324	-	59
21 343	600	11 555	306	4 123	-	3 621	186	-	-	219	-	60
7 061	1 274	2 638	-	1 508	292	948	295	-	-	525	-	61
-	-	-	-	-	-	-	-	-	-	-	-	62
3 766	21	-	-	-	-	-	-	16 190	10 176	668	-	63
3 766	21	-	-	-	-	-	-	2 551	1 284	668	-	64
2 851	21	-	-	-	-	-	-	2 551	1 284	668	-	65
1 248	-	-	-	-	-	-	-	-	-	-	-	66
-	-	-	-	-	-	-	-	13 639	8 892	-	-	67
15 825	6 993	6 092	1 861	2 916	-	2 008	707	1 803 651	8 475 931	664	455	68
1 291	316	739	228	-	-	-	-	-	-	-	-	69
360	336	-	-	224	-	-	228	-	-	-	-	70
8 762	3 292	2 333	691	1 057	-	1 344	479	-	-	-	-	71
2 255	1 881	1 346	321	1 635	-	664	-	-	-	-	-	72
3 157	1 168	1 674	621	-	-	-	-	-	-	-	-	73
-	-	-	-	-	-	-	-	1 803 651	8 475 931	-	-	74
-	-	-	-	-	-	-	-	-	-	664	455	75

MÃO-DE-OBRA NA SEMANA DE REFERENCIA

9. PESSOAS DE 10 ANOS E MAIS, POR CONDIÇÃO DE ATIVIDADE E SEXO, SEGUNDO SITUAÇÃO DO DOMICILIO E GRUPOS DE IDADE

SITUAÇÃO DO DOMICILIO E GRUPOS DE IDADE	CONDIÇÃO DE ATIVIDADE									
	TOTAL		ECONOMICAMENTE ATIVAS						NÃO ECONOMICAMENTE ATIVAS	
			OCUPADAS		PROCURANDO TRABALHO					
					TRABALHARAM ANTES		NUNCA TRABALHARAM			
	HOMENS	MULHERES	HOMENS	MULHERES	HOMENS	MULHERES	HOMENS	MULHERES	HOMENS	MULHERES
TOTAL.....	37 528 877	38 933 997	27 083 014	10 954 982	387 167	129 443	123 655	72 986	9 935 041	27 776 586
10 A 14 ANOS.....	6 737 547	6 713 281	1 689 525	753 170	13 999	6 846	26 807	7 312	5 007 216	5 945 953
15 A 19 ANOS.....	5 805 257	6 093 974	3 829 336	2 188 120	103 014	38 330	64 130	29 829	1 808 777	3 837 695
20 A 24 ANOS.....	4 773 324	5 086 747	4 151 712	2 041 149	105 637	43 745	25 977	24 603	489 998	2 977 250
25 A 29 ANOS.....	3 773 301	4 009 695	3 573 648	1 451 445	56 721	17 740	4 965	7 558	137 967	2 532 952
30 A 39 ANOS.....	5 828 331	6 113 253	5 558 641	2 103 462	60 284	15 263	1 436	3 189	207 970	3 991 339
40 A 49 ANOS.....	4 591 881	4 638 624	4 259 839	1 401 464	28 740	6 036	-	495	303 302	3 230 629
50 A 59 ANOS.....	3 072 691	3 047 326	2 569 595	694 355	14 096	601	340	-	488 660	2 352 370
60 A 69 ANOS.....	1 909 698	1 961 232	1 176 327	255 367	4 162	882	-	-	729 209	1 704 983
70 ANOS E MAIS.....	1 024 739	1 210 806	266 005	52 763	514	-	-	-	758 220	1 158 043
IDADE IGNORADA.....	12 108	59 059	8 386	13 687	-	-	-	-	3 722	45 372
POPULAÇÃO URBANA.....	24 489 659	26 499 891	16 345 033	7 476 280	341 802	118 078	109 679	63 785	7 693 145	18 841 748
10 A 14 ANOS.....	4 106 423	4 155 066	429 000	262 479	10 350	5 199	24 102	5 075	3 642 971	3 882 313
15 A 19 ANOS.....	3 703 311	4 068 530	2 026 662	1 378 514	92 540	33 809	57 497	27 131	1 526 612	2 629 076
20 A 24 ANOS.....	3 243 596	3 593 292	2 696 645	1 559 682	97 506	42 690	22 358	20 893	427 087	1 970 027
25 A 29 ANOS.....	2 549 942	2 806 938	2 385 891	1 124 514	47 533	15 402	3 946	7 023	112 572	1 659 999
30 A 39 ANOS.....	3 940 172	4 245 045	3 716 890	1 554 585	50 950	14 402	1 436	3 168	170 896	2 672 890
40 A 49 ANOS.....	3 073 613	3 226 548	2 788 838	977 641	26 305	5 394	-	495	258 470	2 243 018
50 A 59 ANOS.....	2 010 557	2 139 237	1 578 450	450 232	12 161	300	340	-	419 606	1 688 705
60 A 69 ANOS.....	1 196 613	1 370 892	608 247	137 162	3 943	882	-	-	584 423	1 232 848
70 ANOS E MAIS.....	655 868	861 358	107 402	24 192	514	-	-	-	547 952	837 166
IDADE IGNORADA.....	9 564	32 985	7 008	7 279	-	-	-	-	2 556	25 706
POPULAÇÃO RURAL.....	13 039 218	12 434 106	10 737 981	3 478 702	45 365	11 365	13 976	9 201	2 241 896	8 934 838
10 A 14 ANOS.....	2 631 124	2 558 215	1 260 525	490 691	3 649	1 647	2 705	2 237	1 364 245	2 063 640
15 A 19 ANOS.....	2 101 946	2 025 444	1 802 674	809 606	10 474	4 521	6 633	2 698	282 165	1 208 619
20 A 24 ANOS.....	1 529 728	1 493 455	1 455 067	481 467	8 131	1 055	3 619	3 710	62 911	1 007 223
25 A 29 ANOS.....	1 223 359	1 202 757	1 187 757	326 931	9 188	2 338	1 019	535	25 395	872 953
30 A 39 ANOS.....	1 888 159	1 868 208	1 841 751	548 877	9 334	861	-	21	37 074	1 318 449
40 A 49 ANOS.....	1 518 268	1 412 076	1 471 001	423 823	2 435	642	-	-	44 832	987 611
50 A 59 ANOS.....	1 062 134	908 089	991 145	244 123	1 935	301	-	-	69 054	663 665
60 A 69 ANOS.....	713 085	590 340	568 080	118 205	219	-	-	-	144 786	472 135
70 ANOS E MAIS.....	368 871	349 448	158 603	28 571	-	-	-	-	210 268	320 877
IDADE IGNORADA.....	2 544	26 074	1 378	6 408	-	-	-	-	1 166	19 666

10. PESSOAS ECONOMICAMENTE ATIVAS, POR CONDIÇÃO DE OCUPAÇÃO E SEXO, SEGUNDO SETOR DE ATIVIDADE E POSIÇÃO NA OCUPAÇÃO

SETOR DE ATIVIDADE E POSIÇÃO NA OCUPAÇÃO	CONDIÇÃO DE OCUPAÇÃO									
	TOTAL		OCUPADAS				PROCURANDO TRABALHO			
			TRABALHANDO		NÃO ESTAVAM TRABALHANDO		TRABALHARAM ANTES		NUNCA TRABALHARAM	
	HOMENS	MULHERES	HOMENS	MULHERES	HOMENS	MULHERES	HOMENS	MULHERES	HOMENS	MULHERES
(CONTINUA)										
TOTAL.....	27 593 836	11 157 411	26 714 279	10 746 405	368 735	208 577	387 167	129 443	123 655	72 986
EMPREGADOS(1).....	16 753 952	7 278 272	16 164 340	7 008 135	259 023	147 490	330 589	122 647	-	-
AUTONOMOS.....	6 994 031	1 838 096	6 864 898	1 801 015	85 867	32 530	43 266	4 551	-	-
EMPREGADORES.....	950 402	73 436	935 929	72 935	10 744	501	3 729	-	-	-
NAO REMUNERADOS.....	2 892 521	1 966 553	2 747 376	1 863 266	12 890	28 056	8 600	2 245	123 655	72 986
SEM DECLARACAO.....	2 930	1 054	1 736	1 054	211	-	983	-	-	-
AGRICOLA.....	10 932 684	2 926 446	10 788 632	2 868 583	92 666	49 635	51 386	8 228	-	-
EMPREGADOS.....	3 961 379	624 968	3 897 336	608 305	35 866	10 338	28 177	6 325	-	-
AUTONOMOS.....	4 036 248	534 955	3 982 317	522 056	39 272	12 590	14 659	309	-	-
EMPREGADORES.....	369 034	15 239	360 693	15 239	6 304	-	2 037	-	-	-
NAO REMUNERADOS.....	2 566 023	1 751 284	2 548 286	1 722 983	11 224	26 707	6 513	1 594	-	-
SEM DECLARACAO.....	-	-	-	-	-	-	-	-	-	-
INDUSTRIA DE TRANSFORMACAO.....	4 469 805	1 373 020	4 308 655	1 313 532	60 162	28 191	100 988	31 297	-	-
EMPREGADOS.....	4 012 542	1 198 059	3 859 678	1 140 644	55 290	26 118	97 574	31 297	-	-
AUTONOMOS.....	244 262	137 726	237 370	135 653	3 478	2 073	3 414	-	-	-
EMPREGADORES.....	170 791	11 989	169 713	11 989	1 078	-	-	-	-	-
NAO REMUNERADOS.....	42 210	25 246	41 894	25 246	316	-	-	-	-	-
SEM DECLARACAO.....	-	-	-	-	-	-	-	-	-	-
INDUSTRIA DA CONSTRUCAO	2 577 929	49 742	2 455 788	49 333	50 373	347	71 768	62	-	-
EMPREGADOS.....	1 956 215	49 278	1 855 852	48 869	38 309	347	62 054	62	-	-
AUTONOMOS.....	553 197	22	533 922	22	10 187	-	9 088	-	-	-
EMPREGADORES.....	52 662	442	51 093	442	1 569	-	-	-	-	-
NAO REMUNERADOS.....	15 855	-	14 921	-	308	-	626	-	-	-
SEM DECLARACAO.....	-	-	-	-	-	-	-	-	-	-
OUTRAS ATIVIDADES INDUSTRIAIS.....	521 660	40 191	506 050	39 134	8 694	1 057	6 916	-	-	-
EMPREGADOS.....	478 507	37 679	463 551	36 622	8 694	1 057	6 262	-	-	-
AUTONOMOS.....	34 735	1 876	34 081	1 876	-	-	654	-	-	-
EMPREGADORES.....	4 404	-	4 404	-	-	-	-	-	-	-
NAO REMUNERADOS.....	4 014	636	4 014	636	-	-	-	-	-	-
SEM DECLARACAO.....	-	-	-	-	-	-	-	-	-	-
COMERCIO DE MERCADORIAS	2 673 832	939 995	2 587 856	903 659	35 878	16 631	50 098	19 705	-	-
EMPREGADOS.....	1 510 452	643 099	1 449 514	610 952	19 080	13 588	41 858	18 559	-	-
AUTONOMOS.....	906 928	198 660	886 615	195 309	15 226	2 205	5 087	1 146	-	-
EMPREGADORES.....	174 738	20 876	172 203	20 667	843	209	1 692	-	-	-
NAO REMUNERADOS.....	81 714	77 360	79 524	76 731	729	629	1 461	-	-	-
SEM DECLARACAO.....	-	-	-	-	-	-	-	-	-	-

MÃO-DE-OBRA NA SEMANA DE REFERENCIA

10. PESSOAS ECONOMICAMENTE ATIVAS, POR CONDIÇÃO DE OCUPAÇÃO E SEXO, SEGUNDO SETOR DE ATIVIDADE E POSIÇÃO NA OCUPAÇÃO

SETOR DE ATIVIDADE E POSIÇÃO NA OCUPAÇÃO	CONDIÇÃO DE OCUPAÇÃO									
	TOTAL		OCUPADAS				PROCURANDO TRABALHO			
			TRABALHANDO		NÃO ESTAVAM TRABALHANDO		TRABALHARAM ANTES		NUNCA TRABALHARAM	
	HOMENS	MULHERES	HOMENS	MULHERES	HOMENS	MULHERES	HOMENS	MULHERES	HOMENS	MULHERES
(CONCLUSÃO)										
PRESTAÇÃO DE SERVIÇOS..	1 856 987	3 244 894	1 795 439	3 159 089	22 821	39 969	38 727	45 836	-	-
EMPREGADOS.....	1 129 965	2 354 807	1 082 955	2 285 256	15 595	26 135	31 415	43 416	-	-
AUTONOMOS.....	611 913	843 495	597 712	828 253	6 889	12 822	7 312	2 420	-	-
EMPREGADORES.....	85 136	16 695	84 799	16 403	337	292	-	-	-	-
NÃO REMUNERADOS.....	29 973	29 775	29 973	29 055	-	720	-	-	-	-
SEM DECLARAÇÃO.....	-	122	-	122	-	-	-	-	-	-
SERVIÇOS AUXILIARES DA ATIVIDADE ECONOMICA..	585 688	191 777	561 470	185 001	12 428	2 903	11 790	3 873	-	-
EMPREGADOS.....	420 990	172 235	399 166	165 885	10 760	2 477	11 064	3 873	-	-
AUTONOMOS.....	118 308	14 338	116 229	13 912	1 353	426	726	-	-	-
EMPREGADORES.....	44 418	3 416	44 103	3 416	315	-	-	-	-	-
NÃO REMUNERADOS.....	1 972	1 788	1 972	1 788	-	-	-	-	-	-
SEM DECLARAÇÃO.....	-	-	-	-	-	-	-	-	-	-
TRANSPORTE E COMUNICAÇÃO.....	1 419 466	110 122	1 356 154	101 092	36 107	6 406	27 205	2 624	-	-
EMPREGADOS.....	1 019 338	108 158	965 253	99 128	28 550	6 406	25 535	2 624	-	-
AUTONOMOS.....	365 142	686	356 526	686	6 946	-	1 670	-	-	-
EMPREGADORES.....	24 755	627	24 457	627	298	-	-	-	-	-
NÃO REMUNERADOS.....	10 231	651	9 918	651	313	-	-	-	-	-
SEM DECLARAÇÃO.....	-	-	-	-	-	-	-	-	-	-
SOCIAL.....	715 184	1 660 768	698 363	1 597 832	10 947	50 289	5 874	12 647	-	-
EMPREGADOS.....	625 331	1 608 810	610 126	1 548 402	9 671	48 630	5 534	11 778	-	-
AUTONOMOS.....	59 363	42 068	57 747	40 191	1 276	1 659	340	218	-	-
EMPREGADORES.....	13 833	3 402	13 833	3 402	-	-	-	-	-	-
NÃO REMUNERADOS.....	16 657	6 488	16 657	5 837	-	-	-	651	-	-
SEM DECLARAÇÃO.....	-	-	-	-	-	-	-	-	-	-
ADMINISTRAÇÃO PUBLICA..	1 112 047	259 236	1 075 169	251 093	25 875	7 269	11 003	874	-	-
OUTRAS ATIVIDADES.....	728 554	361 220	580 703	278 057	12 784	5 880	11 412	4 297	123 655	72 986
EMPREGADOS.....	527 186	221 943	505 740	212 979	11 333	5 125	10 113	3 839	-	-
AUTONOMOS.....	63 935	64 270	62 379	63 057	1 240	755	316	458	-	-
EMPREGADORES.....	10 631	750	10 631	750	-	-	-	-	-	-
NÃO REMUNERADOS.....	123 872	73 325	217	339	-	-	-	-	123 655	72 986
SEM DECLARAÇÃO.....	2 930	932	1 736	932	211	-	983	-	-	-

(1) INCLUSIVE O TOTAL DE PESSOAS DO SETOR "ADMINISTRAÇÃO PUBLICA".

FAMILIAS

11. FAMILIAS RESIDENTES EM DOMICILIOS PARTICULARES, POR RENDIMENTO MENSAL FAMILIAR, SEGUNDO SITUACAO DO DOMICILIO E NUMERO DE COMPONENTES

SITUACAO DO DOMICILIO E NUMERO DE COMPONENTES	RENDIMENTO MENSAL FAMILIAR (1)							
	TOTAL	ATE 1/2	MAIS DE 1/2 A 1	MAIS DE 1 A 2	MAIS DE 2 A 5	MAIS DE 5	SEM RENDIMENTO	SEM DECLARACAO
TOTAL	22 610 506	1 185 101	3 406 059	5 562 544	6 664 595	5 474 570	226 351	91 286
1 PESSOA	1 160 336	276 768	304 860	248 912	164 319	138 870	22 374	4 233
2 PESSOAS	3 665 045	370 048	744 814	882 618	872 318	663 535	117 435	14 277
3 PESSOAS	4 142 106	197 609	643 947	1 073 773	1 197 647	968 830	47 460	12 840
4 PESSOAS	3 981 436	107 686	497 712	926 328	1 221 112	1 196 464	17 695	14 439
5 PESSOAS	3 055 524	93 440	366 394	706 306	971 372	895 634	10 213	12 165
6 PESSOAS	2 231 685	53 089	297 590	560 284	718 669	587 141	5 971	8 941
7 PESSOAS	1 521 486	38 557	208 549	401 226	493 979	370 287	1 964	6 924
8 PESSOAS	1 108 789	25 928	151 239	309 376	377 609	236 914	1 013	6 710
9 PESSOAS	735 271	9 574	91 222	198 569	268 148	163 870	249	3 639
10 PESSOAS	482 747	6 883	56 534	132 942	176 782	106 062	1 137	2 407
11 PESSOAS E MAIS	526 081	5 519	43 198	122 210	202 640	146 963	840	4 711
URBANA	15 260 943	510 592	1 428 198	3 105 231	5 040 648	4 965 868	149 593	60 813
1 PESSOA	799 833	154 355	173 211	186 653	140 628	127 009	15 665	2 312
2 PESSOAS	2 662 340	190 412	391 060	606 747	757 269	627 244	80 944	8 664
3 PESSOAS	2 965 396	75 276	273 254	656 428	1 004 923	916 976	29 416	9 123
4 PESSOAS	2 903 420	33 987	208 527	534 275	983 467	1 121 306	10 702	11 156
5 PESSOAS	2 113 791	27 810	132 300	364 471	746 939	826 382	6 325	9 564
6 PESSOAS	1 432 752	13 307	97 134	280 800	508 779	524 628	3 502	4 602
7 PESSOAS	903 131	6 831	65 990	183 162	328 155	313 476	1 089	4 428
8 PESSOAS	601 942	5 315	42 817	132 292	223 493	193 221	477	4 327
9 PESSOAS	391 210	1 106	21 739	77 417	159 076	129 070	249	2 553
10 PESSOAS	248 719	2 026	14 810	47 578	101 002	80 737	912	1 654
11 PESSOAS E MAIS	238 409	167	7 356	35 408	86 917	105 819	312	2 430
RURAL	7 349 563	674 509	1 977 861	2 457 313	1 623 947	508 702	76 758	30 473
1 PESSOA	360 503	122 413	131 649	62 259	23 691	11 861	6 709	1 921
2 PESSOAS	1 002 705	179 636	353 754	275 871	115 049	36 291	36 491	5 613
3 PESSOAS	1 176 710	122 333	370 693	417 345	192 724	51 854	18 044	3 717
4 PESSOAS	1 078 016	73 699	289 185	392 053	237 645	75 158	6 993	3 283
5 PESSOAS	941 733	65 630	234 094	341 835	224 433	69 252	3 888	2 601
6 PESSOAS	798 933	39 782	200 456	279 484	209 890	62 513	2 469	4 339
7 PESSOAS	618 355	31 726	142 559	218 064	165 824	56 811	875	2 496
8 PESSOAS	506 847	20 613	108 422	177 084	154 116	43 693	536	2 383
9 PESSOAS	344 061	8 468	69 483	121 152	109 072	34 800	-	1 086
10 PESSOAS	234 028	4 857	41 724	85 364	75 780	25 325	225	753
11 PESSOAS E MAIS	287 672	5 352	35 842	86 802	115 723	41 144	528	2 281

(1) SALARIO-MINIMO

12. FAMILIAS E PESSOAS RESIDENTES EM DOMICILIOS PARTICULARES, POR CONDICAO NA FAMILIA E SEXO, SEGUNDO SITUACAO DO DOMICILIO E CARACTERISTICAS DO CHEFE DA FAMILIA

NUM. DE ORDEM	SITUACAO DO DOMICILIO E CARACTERISTICAS DO CHEFE DA FAMILIA	FAMILIAS RESIDENTES EM DOMICILIOS PARTICULARES	PESSOAS RESIDENTES EM DOMICILIOS PARTICULARES, POR CONDICAO NA FAMILIA							
			TOTAL				CHEFES		CONJUGES	
			TOTAL	HOMENS	MULHERES		HOMENS	MULHERES	HOMENS	MULHERES
(CONTINUA)										
1	TOTAL.....	22 610 506	103 863 886	51 192 915	52 670 971		19 167 035	3 443 471	-	17 783 758
	SEXO									
2	HOMENS.....	19 167 035	92 769 119	47 412 441	45 356 678		19 167 035	-	-	17 783 758
3	MULHERES.....	3 443 471	11 094 767	3 780 474	7 314 293		-	3 443 471	-	-
	GRUPOS DE IDADE									
4	15 A 19 ANOS.....	208 279	516 670	233 382	283 288		131 348	76 931	-	85 114
5	20 A 24 ANOS.....	1 540 403	4 566 167	2 233 993	2 332 174		1 332 429	207 974	-	1 179 048
6	25 A 29 ANOS.....	2 787 183	10 324 113	5 062 526	5 261 587		2 554 872	232 311	-	2 400 809
7	30 A 39 ANOS.....	5 710 139	28 709 959	14 116 570	14 593 389		5 151 694	558 445	-	4 941 486
8	40 A 49 ANOS.....	5 035 490	29 189 045	14 592 428	14 596 617		4 344 655	690 835	-	4 110 218
9	50 A 59 ANOS.....	3 643 977	18 056 335	9 038 404	9 017 931		2 948 554	695 423	-	2 730 167
10	60 ANOS E MAIS.....	3 667 309	12 434 197	5 887 778	6 546 419		2 696 899	970 410	-	2 331 385
11	IDADE IGNORADA.....	17 726	67 400	27 834	39 566		6 584	11 142	-	5 531
	ANOS DE ESTUDO									
12	1 A 4 ANOS.....	10 047 621	48 232 640	24 062 802	24 169 838		8 816 584	1 231 037	-	8 310 994
13	5 A 8 ANOS.....	3 242 779	13 426 339	6 430 289	6 996 050		2 821 175	421 604	-	2 648 413
14	9 A 11 ANOS.....	1 176 548	4 499 264	2 071 301	2 427 963		1 013 205	163 343	-	925 575
15	12 A 17 ANOS.....	1 038 392	4 100 000	1 832 216	2 267 784		944 013	94 379	-	854 055
16	ANOS DE ESTUDO NAO DETERMINADOS.....	20 558	86 051	42 287	43 764		17 285	3 273	-	15 011
17	SEM INSTRUCAO E SEM DECLARACAO.....	7 084 608	33 519 592	16 754 020	16 765 572		5 554 773	1 529 835	-	5 029 710
	MIGRACAO									
18	NATURAIS DO MUNICIPIO DE RESIDENCIA.....	9 832 340	45 364 456	22 222 718	23 141 738		8 303 582	1 528 758	-	7 701 314
19	NAO NATURAIS DO MUNICIPIO DE RESIDENCIA.....	12 778 166	58 499 430	28 970 197	29 529 233		10 863 453	1 914 713	-	10 082 444
20	NASCIDOS NA MESMA UNIDADE DA FEDERACAO.....	7 044 403	32 078 993	15 860 253	16 218 740		5 925 211	1 119 192	-	5 495 473
21	NASCIDOS EM OUTRA UNIDADE DA FEDERACAO, NA MESMA GRANDE REGIAO.....	2 361 646	11 121 948	5 515 882	5 606 066		1 988 399	373 247	-	1 849 971
22	NASCIDOS EM OUTRA GRANDE REGIAO (1).....	3 372 117	15 298 489	7 594 062	7 704 427		2 949 843	422 274	-	2 737 000
	SETOR DE ATIVIDADE (2)									
23	AGRICOLA.....	6 554 736	34 557 106	17 717 406	16 839 700		6 157 968	396 768	-	5 723 479
24	INDUSTRIA DE TRANSFORMACAO.	2 894 182	13 097 995	6 556 172	6 541 823		2 753 271	140 911	-	2 616 973
25	INDUSTRIA DA CONSTRUCAO....	1 687 756	8 496 736	4 347 660	4 149 076		1 680 307	7 449	-	1 584 568
26	OUTRAS ATIVIDADES INDUSTRIAIS.....	391 455	1 954 276	997 167	957 109		382 274	9 181	-	359 639
27	COMERCIO DE MERCADORIAS....	1 792 668	8 269 388	4 074 495	4 194 893		1 681 103	111 565	-	1 572 638
28	PRESTACAO DE SERVICO.....	1 701 764	7 000 410	3 263 658	3 736 752		1 166 958	534 806	-	1 073 811
29	SERVICOS AUXILIARES DA ATIVIDADE ECONOMICA.....	375 983	1 638 281	790 965	847 316		355 958	20 025	-	328 649
30	TRANSPORTE E COMUNICACAO...	1 061 742	5 022 164	2 517 702	2 504 462		1 047 745	13 997	-	999 986
31	SOCIAL.....	723 201	2 990 198	1 340 738	1 649 460		518 075	205 126	-	470 664
32	ADMINISTRACAO PUBLICA.....	901 842	4 266 484	2 080 148	2 186 336		854 860	46 982	-	810 402
33	OUTRAS ATIVIDADES.....	431 361	1 737 339	813 250	924 089		367 675	63 686	-	337 543
34	CONDICOES INATIVAS.....	4 093 816	14 833 509	6 693 554	8 139 955		2 200 841	1 892 975	-	1 905 406
	POSICAO NA OCUPACAO (2)									
35	EMPREGADOS.....	10 942 615	50 484 521	25 135 912	25 348 609		10 036 596	906 019	-	9 361 427
36	AUTONOMOS.....	6 600 538	33 743 565	16 995 602	16 747 963		6 005 369	595 169	-	5 650 523
37	EMPREGADORES.....	919 577	4 616 070	2 282 721	2 333 349		890 742	28 835	-	841 799
38	NAO REMUNERADOS.....	52 440	176 215	79 806	96 409		31 967	20 473	-	23 421
39	SEM DECLARACAO.....	1 520	10 006	5 320	4 686		1 520	-	-	1 182
	RENDIMENTO MENSAL (3)									
40	ATE 1/2.....	1 924 938	6 763 447	3 088 598	3 674 849		1 077 855	847 083	-	902 086
41	MAIS DE 1/2 A 1.....	4 688 406	21 628 753	10 784 406	10 844 347		3 854 218	834 188	-	3 504 527
42	MAIS DE 1 A 2.....	6 064 753	29 959 834	15 056 822	14 903 012		5 479 480	585 273	-	5 108 890
43	MAIS DE 2 A 5.....	5 399 060	25 540 588	12 778 286	12 762 302		5 047 297	351 763	-	4 777 481
44	MAIS DE 5.....	3 701 291	16 696 038	8 014 672	8 681 366		3 490 210	211 081	-	3 304 271
45	SEM RENDIMENTO.....	783 970	3 054 727	1 364 097	1 690 630		174 662	609 308	-	148 603
46	SEM DECLARACAO.....	48 088	220 499	106 034	114 465		43 313	4 775	-	37 900

12. FAMILIAS E PESSOAS RESIDENTES EM DOMICILIOS PARTICULARES, POR CONDICAO NA FAMILIA E SEXO, SEGUNDO SITUACAO DO DOMICILIO E CARACTERISTICAS DO CHEFE DA FAMILIA

PESSOAS RESIDENTES EM DOMICILIOS PARTICULARES, POR CONDICAO NA FAMILIA												NUM. DE ORDEM
FILHOS		PAIS E SOGROS		OUTROS PARENTES		AGREGADOS		PENSIONISTAS		EMPREGADOS DOMESTICOS		
HOMENS	MULHERES	HOMENS	MULHERES	HOMENS	MULHERES	HOMENS	MULHERES	HOMENS	MULHERES	HOMENS	MULHERES	
29 386 428	26 997 194	160 570	961 864	1 833 654	2 028 458	416 799	553 275	215 460	88 947	12 969	814 004	1
26 181 282	24 134 486	150 314	833 954	1 370 551	1 436 682	340 916	419 778	190 707	31 879	11 636	716 141	2
3 205 146	2 862 708	10 256	127 910	463 103	591 776	75 883	133 497	24 753	57 068	1 333	97 863	3
58 457	61 166	1 863	17 500	33 888	38 240	3 249	1 738	4 577	1 118	-	1 481	4
685 341	664 177	7 307	72 679	151 525	159 846	17 679	13 525	39 712	17 823	-	17 102	5
2 219 559	2 145 729	20 032	130 737	198 312	218 651	30 196	37 792	39 555	9 611	-	85 947	6
8 445 306	8 064 636	49 913	271 140	354 359	367 683	71 663	95 033	41 959	23 911	1 676	271 055	7
9 763 739	8 885 850	48 436	261 917	290 273	311 847	96 678	122 890	44 002	13 445	4 645	199 615	8
5 643 420	4 823 500	26 054	153 198	304 043	349 096	92 270	131 327	20 784	11 788	3 279	123 432	9
2 552 316	2 332 950	6 965	53 834	498 294	581 189	105 064	150 663	24 871	11 251	3 369	114 737	10
18 290	19 186	-	859	2 960	1 906	-	307	-	-	-	635	11
14 140 118	13 007 034	90 299	434 815	750 518	808 013	177 984	216 602	85 564	27 557	1 735	133 786	12
3 259 641	3 165 998	20 033	176 589	239 861	303 954	50 899	94 964	36 668	19 303	2 012	165 225	13
916 684	904 536	8 920	76 536	87 751	141 560	17 396	50 182	26 005	11 417	1 340	154 814	14
774 953	745 994	6 599	61 337	59 740	109 326	12 246	45 508	27 228	18 043	7 437	339 142	15
20 455	17 263	-	1 937	3 268	3 396	593	948	686	42	-	1 894	16
10 274 577	9 156 369	34 719	210 650	692 516	662 209	157 681	145 071	39 309	12 585	445	19 143	17
12 828 673	12 009 688	77 963	459 421	769 802	873 473	178 809	229 808	59 094	17 784	4 795	321 492	18
16 557 755	14 987 506	82 607	502 443	1 063 852	1 154 985	237 990	323 467	156 366	71 163	8 174	492 512	19
9 062 817	8 151 196	52 688	289 965	599 065	669 927	127 198	187 496	88 663	40 520	4 611	264 971	20
3 224 183	2 923 504	9 074	84 686	211 440	214 165	51 121	60 534	29 672	12 709	1 993	87 250	21
4 270 755	3 912 806	20 845	127 792	253 347	270 893	59 671	75 437	38 031	17 934	1 570	140 291	22
10 816 063	9 858 342	52 533	230 947	472 471	460 018	159 250	116 574	56 623	3 223	2 498	50 349	23
3 531 587	3 279 688	21 631	152 477	190 122	190 287	25 254	44 772	31 696	8 739	2 611	107 976	24
2 497 779	2 279 540	13 811	75 289	125 360	128 084	19 146	26 606	11 046	1 987	211	45 553	25
577 078	518 146	2 662	13 584	28 828	33 316	4 765	5 408	1 354	711	206	17 124	26
2 182 802	2 069 322	17 617	90 216	145 418	173 892	31 429	61 580	14 845	7 876	1 281	107 804	27
1 910 487	1 807 001	11 002	78 327	138 611	156 000	23 983	38 156	12 554	12 507	63	36 144	28
398 816	365 943	1 444	23 853	25 432	38 190	5 114	12 634	3 456	3 134	745	54 888	29
1 360 196	1 298 323	11 476	58 884	73 043	71 369	15 532	27 577	9 398	2 250	312	32 076	30
721 755	675 018	5 513	46 445	65 167	102 009	13 407	29 907	14 317	13 391	2 504	106 900	31
1 137 860	1 079 553	8 409	54 514	51 884	78 252	16 481	31 154	10 634	4 881	20	80 598	32
405 303	364 894	3 684	25 654	23 975	42 476	5 108	14 127	6 123	10 221	1 382	65 488	33
3 846 702	3 401 424	10 788	111 674	493 343	554 565	97 330	144 780	43 414	20 027	1 136	109 104	34
13 998 449	13 033 548	81 147	531 674	772 546	852 676	138 267	203 565	104 132	46 131	4 775	413 569	35
10 236 910	9 372 821	57 394	269 634	499 792	539 691	146 906	160 616	46 448	17 021	2 783	142 488	36
1 259 948	1 147 084	10 923	47 169	64 770	76 124	32 135	41 668	20 468	4 358	3 735	146 312	37
40 873	38 813	318	1 713	2 949	5 402	2 161	2 646	998	1 410	540	2 531	38
3 546	3 504	-	-	254	-	-	-	-	-	-	-	39
1 716 927	1 565 622	7 624	51 799	234 942	257 144	46 064	43 088	5 186	2 465	-	5 562	40
6 391 109	5 793 134	30 645	174 659	396 741	417 149	88 591	94 899	22 874	9 216	228	16 575	41
8 890 783	8 292 835	41 734	239 133	483 575	496 991	101 411	113 571	59 225	17 170	614	49 149	42
7 110 279	6 621 804	45 844	267 605	398 977	455 591	98 227	132 728	75 766	32 353	1 896	122 977	43
4 153 892	3 861 903	30 884	208 454	215 923	308 136	65 216	152 049	48 316	25 289	10 231	610 183	44
1 063 976	799 213	2 852	18 331	102 001	91 246	16 961	15 869	3 645	1 883	-	6 177	45
59 462	62 683	987	1 883	1 495	2 201	329	1 071	448	571	-	3 381	46

FAMILIAS

12. FAMILIAS E PESSOAS RESIDENTES EM DOMICILIOS PARTICULARES, POR CONDICAO NA FAMILIA E SEXO, SEGUNDO SITUACAO DO DOMICILIO E CARACTERISTICAS DO CHEFE DA FAMILIA

NUM. DE ORDEM	SITUACAO DO DOMICILIO E CARACTERISTICAS DO CHEFE DA FAMILIA	FAMILIAS RESIDENTES EM DOMICILIOS PARTICULARES	PESSOAS RESIDENTES EM DOMICILIOS PARTICULARES, POR CONDICAO NA FAMILIA							
			TOTAL			CHEFES		CONJUGES		
			TOTAL	HOMENS	MULHERES	HOMENS	MULHERES	HOMENS	MULHERES	
(CONTINUA)										
47	URBANA	15 260 943	66 772 421	32 317 853	34 454 568	12 614 000	2 646 943	-	11 741 737	
	SEXO									
48	HOMENS	12 614 000	58 325 687	29 522 815	28 802 872	12 614 000	-	-	11 741 737	
49	MULHERES	2 646 943	8 446 734	2 795 038	5 651 696	-	2 646 943	-	-	
	GRUPOS DE IDADE									
50	15 A 19 ANOS	132 599	329 763	144 452	185 311	72 300	60 299	-	46 140	
51	20 A 24 ANOS	1 023 927	2 994 653	1 457 720	1 536 933	861 111	162 816	-	745 849	
52	25 A 29 ANOS	1 873 676	6 667 745	3 225 521	3 442 224	1 691 531	182 145	-	1 578 990	
53	30 A 39 ANOS	3 905 663	18 571 980	9 021 811	9 550 169	3 456 422	449 241	-	3 315 828	
54	40 A 49 ANOS	3 440 003	18 751 499	9 212 619	9 538 880	2 900 510	539 493	-	2 755 929	
55	50 A 59 ANOS	2 466 107	11 542 630	5 650 497	5 892 133	1 930 846	535 261	-	1 800 770	
56	60 ANOS E MAIS	2 406 719	7 873 088	3 589 693	4 283 395	1 696 283	710 436	-	1 493 979	
57	IDADE IGNORADA	12 249	41 063	15 540	25 523	4 997	7 252	-	4 252	
	ANOS DE ESTUDO									
58	1 A 4 ANOS	6 990 093	32 311 415	15 889 464	16 421 951	5 941 875	1 048 218	-	5 601 167	
59	5 A 8 ANOS	2 885 811	11 843 134	5 634 383	6 208 751	2 489 860	395 951	-	2 337 122	
60	9 A 11 ANOS	1 133 035	4 321 334	1 985 539	2 335 795	972 728	160 307	-	889 771	
61	12 A 17 ANOS	1 016 239	4 018 598	1 791 528	2 227 070	922 574	93 665	-	835 960	
62	ANOS DE ESTUDO NAO DETERMINADOS	19 564	82 372	40 722	41 650	16 624	2 940	-	14 727	
63	SEM INSTRUCAO E SEM DECLARACAO	3 216 201	14 195 568	6 976 217	7 219 351	2 270 339	945 862	-	2 062 990	
	MIGRACAO									
64	NATURAIS DO MUNICIPIO DE RESIDENCIA	5 489 404	23 655 003	11 274 300	12 380 703	4 474 129	1 015 275	-	4 177 530	
65	NAO NATURAIS DO MUNICIPIO DE RESIDENCIA	9 771 539	43 117 418	21 043 553	22 073 865	8 139 871	1 631 668	-	7 564 207	
66	NASCIDOS NA MESMA UNIDADE DA FEDERACAO	5 360 312	23 695 460	11 529 856	12 165 604	4 403 959	956 353	-	4 105 224	
67	NASCIDOS EM OUTRA UNIDADE DA FEDERACAO, NA MESMA GRANDE REGIAO	1 630 992	7 322 951	3 560 758	3 762 193	1 339 311	291 681	-	1 241 846	
68	NASCIDOS EM OUTRA GRANDE REGIAO (1)	2 780 235	12 099 007	5 952 939	6 146 068	2 396 601	383 634	-	2 217 137	
	SETOR DE ATIVIDADE (2)									
69	AGRICOLA	1 258 540	6 552 627	3 342 666	3 209 961	1 189 063	69 477	-	1 116 175	
70	INDUSTRIA DE TRANSFORMACAO	2 529 724	11 261 091	5 614 148	5 646 943	2 406 665	123 059	-	2 285 022	
71	INDUSTRIA DA CONSTRUCAO	1 408 949	6 993 003	3 575 177	3 417 826	1 402 123	6 826	-	1 321 571	
72	OUTRAS ATIVIDADES INDUSTRIAIS	307 241	1 515 679	767 262	748 417	299 656	7 585	-	281 712	
73	COMERCIO DE MERCADORIAS	1 621 572	7 387 528	3 627 020	3 760 508	1 518 697	102 875	-	1 423 073	
74	PRESTACAO DE SERVICO	1 565 613	6 447 418	3 005 219	3 442 199	1 076 491	489 122	-	995 476	
75	SERVICOS AUXILIARES DA ATIVIDADE ECONOMICA	360 958	1 553 305	747 231	806 074	341 571	19 387	-	314 815	
76	TRANSPORTE E COMUNICACAO	979 040	4 614 489	2 308 150	2 306 339	965 674	13 366	-	920 447	
77	SOCIAL	677 847	2 766 529	1 233 851	1 532 678	486 615	191 232	-	441 078	
78	ADMINISTRACAO PUBLICA	850 853	4 001 882	1 944 397	2 057 485	804 845	46 008	-	764 466	
79	OUTRAS ATIVIDADES	413 668	1 674 047	787 076	886 971	356 072	57 596	-	327 107	
80	CONDICOES INATIVAS	3 286 938	12 004 823	5 365 656	6 639 167	1 766 528	1 520 410	-	1 550 795	
	POSICAO NA OCUPACAO (2)									
81	EMPREGADOS	8 340 000	37 327 775	18 371 858	18 955 917	7 563 516	776 484	-	7 094 988	
82	AUTONOMOS	2 965 758	14 232 723	7 044 140	7 188 583	2 638 134	327 624	-	2 483 650	
83	EMPREGADORES	641 540	3 107 659	1 490 073	1 617 586	624 379	17 161	-	597 470	
84	NAO REMUNERADOS	25 415	92 171	41 718	50 453	20 151	5 264	-	13 880	
85	SEM DECLARACAO	1 292	7 270	4 408	2 862	1 292	-	-	954	
	RENDIMENTO MENSAL (3)									
86	ATE 1/2	913 993	2 933 251	1 252 244	1 681 007	399 351	514 642	-	325 818	
87	MAIS DE 1/2 A 1	2 274 928	9 743 517	4 732 003	5 011 514	1 627 416	647 512	-	1 468 418	
88	MAIS DE 1 A 2	3 816 468	17 719 907	8 785 795	8 934 112	3 314 061	502 407	-	3 070 634	
89	MAIS DE 2 A 5	4 303 176	19 335 189	9 553 048	9 782 141	3 981 690	321 486	-	3 767 930	
90	MAIS DE 5	3 348 488	14 664 843	6 942 210	7 722 633	3 145 510	202 978	-	2 981 688	
91	SEM RENDIMENTO	572 340	2 234 094	984 446	1 249 648	118 365	453 975	-	102 822	
92	SEM DECLARACAO	31 550	141 620	68 107	73 513	27 607	3 943	-	24 427	

FAMILIAS

12. FAMILIAS E PESSOAS RESIDENTES EM DOMICILIOS PARTICULARES, POR CONDICAO NA FAMILIA E SEXO, SEGUNDO SITUACAO DO DOMICILIO E CARACTERISTICAS DO CHEFE DA FAMILIA

PESSOAS RESIDENTES EM DOMICILIOS PARTICULARES, POR CONDICAO NA FAMILIA												NUM. DE ORDEM
FILHOS		PAIS E SOGROS		OUTROS PARENTES		AGREGADOS		PENSIONISTAS		EMPREGADOS DOMESTICOS		
HOMENS	MULHERES	HOMENS	MULHERES	HOMENS	MULHERES	HOMENS	MULHERES	HOMENS	MULHERES	HOMENS	MULHERES	
17 940 281	16 607 652	109 876	712 055	1 270 211	1 467 412	234 406	429 875	138 802	79 332	10 277	769 562	47
15 586 176	14 448 529	101 246	599 726	912 783	996 770	180 354	315 198	119 312	26 968	8 944	673 944	48
2 354 105	2 159 123	8 630	112 329	357 428	470 642	54 052	114 677	19 490	52 364	1 333	95 618	49
40 220	41 511	313	9 041	25 271	24 528	1 771	1 193	4 577	1 118	-	1 481	50
433 992	412 090	4 566	53 539	109 573	119 458	12 823	10 014	35 655	16 771	-	16 396	51
1 335 784	1 308 446	13 890	87 500	139 115	167 916	18 242	31 009	26 959	9 296	-	76 922	52
5 201 984	4 944 211	32 284	203 738	269 505	285 202	36 775	77 317	24 110	19 565	731	255 067	53
5 996 769	5 503 357	35 788	197 951	204 639	241 542	49 631	95 706	20 935	11 703	4 347	193 199	54
3 421 312	2 952 387	17 519	117 589	212 728	256 203	52 160	100 890	13 886	10 228	2 046	118 805	55
1 501 714	1 435 338	5 516	41 838	307 343	370 657	63 004	113 439	12 680	10 651	3 153	107 057	56
8 506	10 312	-	859	2 037	1 906	-	307	-	-	-	635	57
9 180 346	8 526 773	62 810	316 310	555 549	617 204	99 644	173 159	48 821	23 649	419	115 471	58
2 842 113	2 776 475	18 131	162 610	220 134	279 155	38 644	86 569	24 111	16 675	1 390	154 194	59
878 909	865 794	8 247	74 229	83 240	136 132	16 038	47 800	25 346	11 417	1 031	150 345	60
760 776	733 252	6 599	61 315	57 653	107 558	11 721	43 650	24 768	18 043	7 437	333 627	61
20 280	16 736	-	1 937	2 850	2 778	282	948	686	42	-	1 542	62
4 257 857	3 688 622	14 089	95 654	350 785	324 585	68 077	77 749	15 070	9 506	-	14 383	63
6 219 427	5 882 992	48 117	303 533	427 831	530 884	78 730	156 006	22 335	14 721	3 731	299 762	64
11 720 854	10 724 660	61 759	408 522	842 380	936 528	155 676	273 869	116 467	64 611	6 546	469 800	65
6 464 498	5 886 033	38 897	237 872	477 209	539 271	78 702	156 017	63 608	35 701	2 983	249 133	66
2 013 375	1 861 485	5 538	61 531	150 229	159 502	28 343	50 599	21 969	12 101	1 993	83 448	67
3 242 981	2 977 142	17 324	109 119	214 942	237 755	48 631	67 253	30 890	16 809	1 570	137 219	68
2 018 676	1 821 774	12 245	42 842	93 709	95 210	26 313	34 519	2 472	906	188	29 058	69
2 968 105	2 779 051	20 156	137 228	168 826	168 478	20 278	43 180	27 507	7 781	2 611	103 144	70
2 025 181	1 843 965	11 433	64 765	110 730	109 876	16 402	24 939	9 097	1 943	211	43 941	71
439 726	399 771	2 662	11 673	21 057	27 097	3 217	4 952	738	711	206	14 916	72
1 930 182	1 825 530	15 984	83 022	128 766	157 915	22 372	56 588	10 120	7 557	899	103 948	73
1 756 273	1 657 182	10 057	73 598	129 606	145 598	21 430	35 381	11 299	10 931	63	34 911	74
371 136	344 592	1 240	22 384	24 281	35 123	4 802	12 091	3 456	3 134	745	54 548	75
1 244 344	1 190 753	10 542	54 451	68 502	68 117	13 455	25 555	5 321	1 932	312	31 718	76
652 416	608 964	4 644	45 810	61 202	99 351	12 468	28 886	14 002	13 391	2 504	103 966	77
1 055 870	1 007 899	8 053	52 726	50 798	73 720	15 179	29 570	9 632	4 881	20	78 215	78
393 052	352 580	3 684	24 609	22 037	40 381	4 726	12 569	6 123	7 332	1 382	64 797	79
3 085 320	2 775 591	9 176	98 947	390 697	446 546	73 764	121 645	39 035	18 833	1 136	106 400	80
9 965 424	9 324 124	62 773	443 141	604 357	701 499	90 788	174 672	80 523	43 590	4 477	397 419	81
4 069 725	3 743 507	31 978	134 275	235 163	262 245	53 075	95 222	14 147	11 771	1 918	130 289	82
800 501	743 584	5 949	33 979	38 082	52 735	14 857	36 006	4 099	3 728	2 206	132 923	83
16 449	18 938	-	1 713	1 658	4 387	1 922	2 330	998	1 410	540	2 531	84
2 862	1 908	-	-	254	-	-	-	-	-	-	-	85
693 338	646 659	3 628	20 182	131 202	140 133	21 669	26 047	3 056	2 465	-	5 061	86
2 817 858	2 472 935	16 170	97 380	220 999	246 986	40 263	57 897	9 069	6 513	228	13 873	87
5 025 673	4 719 997	24 213	163 093	326 437	343 067	49 911	80 966	44 886	13 492	614	40 456	88
5 104 163	4 841 121	34 918	220 591	322 274	380 115	61 928	110 553	47 113	29 119	962	111 226	89
3 494 176	3 303 108	27 968	193 178	187 553	286 191	47 335	140 813	31 195	25 289	8 473	589 388	90
766 840	587 139	1 992	15 748	81 243	69 058	12 971	12 846	3 035	1 883	-	6 177	91
38 233	36 693	987	1 883	503	1 862	329	753	448	571	-	3 381	92

FAMILIAS

12. FAMILIAS E PESSOAS RESIDENTES EM DOMICILIOS PARTICULARES, POR CONDICAO NA FAMILIA E SEXO, SEGUNDO SITUACAO DO DOMICILIO E CARACTERISTICAS DO CHEFE DA FAMILIA

NUM. DE ORDEM	SITUACAO DO DOMICILIO E CARACTERISTICAS DO CHEFE DA FAMILIA	FAMILIAS RESIDENTES EM DOMICILIOS PARTICULARES	PESSOAS RESIDENTES EM DOMICILIOS PARTICULARES, POR CONDICAO NA FAMILIA							
			TOTAL				CHEFES		CONJUGES	
			TOTAL	HOMENS	MULHERES		HOMENS	MULHERES	HOMENS	MULHERES
(CONCLUSAO)										
93	RURAL	7 349 563	37 091 465	18 875 062	18 216 403		6 553 035	796 528	-	6 042 021
	SEXO									
94	HOMENS	6 553 035	34 443 432	17 889 626	16 553 806		6 553 035	-	-	6 042 021
95	MULHERES	796 528	2 648 033	985 436	1 662 597		-	796 528	-	-
	GRUPOS DE IDADE									
96	15 A 19 ANOS	75 680	186 907	88 930	97 977		59 048	16 632	-	38 974
97	20 A 24 ANOS	516 476	1 571 514	776 273	795 241		471 318	45 158	-	433 199
98	25 A 29 ANOS	913 507	3 656 368	1 837 005	1 819 363		863 341	50 166	-	821 819
99	30 A 39 ANOS	1 804 476	10 137 979	5 094 759	5 043 220		1 695 272	109 204	-	1 625 658
100	40 A 49 ANOS	1 595 487	10 437 546	5 379 809	5 057 737		1 444 145	151 342	-	1 354 289
101	50 A 59 ANOS	1 177 870	6 513 705	3 387 907	3 125 798		1 017 708	160 162	-	929 397
102	60 ANOS E MAIS	1 260 590	4 561 109	2 298 085	2 263 024		1 000 616	259 974	-	837 406
103	IDADE IGNORADA	5 477	26 337	12 294	14 043		1 587	3 890	-	1 279
	ANOS DE ESTUDO									
104	1 A 4 ANOS	3 057 528	15 921 225	8 173 338	7 747 887		2 874 709	182 819	-	2 709 827
105	5 A 8 ANOS	356 968	1 583 205	795 906	787 299		331 315	25 653	-	311 291
106	9 A 11 ANOS	43 513	177 930	85 762	92 168		40 477	3 036	-	35 804
107	12 A 17 ANOS	22 153	81 402	40 688	40 714		21 439	714	-	18 095
108	ANOS DE ESTUDO NAO DETERMINADOS	994	3 679	1 565	2 114		661	333	-	284
109	SEM INSTRUCAO E SEM DECLARACAO	3 868 407	19 324 024	9 777 803	9 546 221		3 284 434	583 973	-	2 966 720
	MIGRACAO									
110	NATURAIS DO MUNICIPIO DE RESIDENCIA	4 342 936	21 709 453	10 948 418	10 761 035		3 829 453	513 483	-	3 523 784
111	NAO NATURAIS DO MUNICIPIO DE RESIDENCIA	3 006 627	15 382 012	7 926 644	7 455 368		2 723 582	283 045	-	2 518 237
112	NASCIDOS NA MESMA UNIDADE DA FEDERACAO	1 684 091	8 383 533	4 330 397	4 053 136		1 521 252	162 839	-	1 390 249
113	NASCIDOS EM OUTRA UNIDADE DA FEDERACAO, NA MESMA GRANDE REGIAO	730 654	3 798 997	1 955 124	1 843 873		649 088	81 566	-	608 125
114	NASCIDOS EM OUTRA GRANDE REGIAO (1)	591 882	3 199 482	1 641 123	1 558 359		553 242	38 640	-	519 863
	SETOR DE ATIVIDADE (2)									
115	AGRICOLA	5 296 196	28 004 479	14 374 740	13 629 739		4 968 905	327 291	-	4 607 304
116	INDUSTRIA DE TRANSFORMACAO	364 458	1 836 904	942 024	894 880		346 606	17 852	-	331 951
117	INDUSTRIA DA CONSTRUCAO	278 807	1 503 733	772 483	731 250		278 184	623	-	262 997
118	OUTRAS ATIVIDADES INDUSTRIAIS	84 214	438 597	229 905	208 692		82 618	1 596	-	77 927
119	COMERCIO DE MERCADORIAS	171 096	881 860	447 475	434 385		162 406	8 690	-	149 565
120	PRESTACAO DE SERVICO	136 151	552 992	258 439	294 553		90 467	45 684	-	78 335
121	SERVICOS AUXILIARES DA ATIVIDADE ECONOMICA	15 025	84 976	43 734	41 242		14 387	638	-	13 834
122	TRANSPORTE E COMUNICACAO	82 702	407 675	209 552	198 123		82 071	631	-	79 539
123	SOCIAL	45 354	223 669	106 887	116 782		31 460	13 894	-	29 586
124	ADMINISTRACAO PUBLICA	50 989	264 602	135 751	128 851		50 015	974	-	45 936
125	OUTRAS ATIVIDADES	17 693	63 292	26 174	37 118		11 603	6 090	-	10 436
126	CONDICOES INATIVAS	806 878	2 828 686	1 327 898	1 500 788		434 313	372 565	-	354 611
	POSICAO NA OCUPACAO (2)									
127	EMPREGADOS	2 602 615	13 156 746	6 764 054	6 392 692		2 473 080	129 535	-	2 266 439
128	AUTONOMOS	3 634 780	19 510 842	9 951 462	9 559 380		3 367 235	267 545	-	3 166 873
129	EMPREGADORES	278 037	1 508 411	792 648	715 763		266 363	11 674	-	244 329
130	NAO REMUNERADOS	27 025	84 044	38 088	45 956		11 816	15 209	-	9 541
131	SEM DECLARACAO	228	2 736	912	1 824		228	-	-	228
	RENDIMENTO MENSAL (3)									
132	ATE 1/2	1 010 945	3 830 196	1 836 354	1 993 842		678 504	332 441	-	576 268
133	MAIS DE 1/2 A 1	2 413 478	11 885 236	6 052 403	5 832 833		2 226 802	186 676	-	2 036 109
134	MAIS DE 1 A 2	2 248 285	12 239 927	6 271 027	5 968 900		2 165 419	82 866	-	2 038 256
135	MAIS DE 2 A 5	1 095 884	6 205 399	3 225 238	2 980 161		1 065 607	30 277	-	1 009 551
136	MAIS DE 5	352 803	2 031 195	1 072 462	958 733		344 700	8 103	-	322 583
137	SEM RENDIMENTO	211 630	820 633	379 651	440 982		56 297	155 333	-	45 781
138	SEM DECLARACAO	16 538	78 879	37 927	40 952		15 706	832	-	13 473

(1) INCLUSIVE AS PESSOAS QUE NASCERAM NO EXTERIOR E AS QUE NAO DECLARARAM LUGAR DE NASCIMENTO. (2) NA SEMANA DE REFERENCIA. (3) SALARIO-MINIMO.

12. FAMILIAS E PESSOAS RESIDENTES EM DOMICILIOS PARTICULARES, POR CONDICAO NA FAMILIA E SEXO, SEGUNDO SITUACAO DO DOMICILIO E CARACTERISTICAS DO CHEFE DA FAMILIA

PESSOAS RESIDENTES EM DOMICILIOS PARTICULARES, POR CONDICAO NA FAMILIA												NUM. DE ORDEM
FILHOS		PAIS E SOGROS		OUTROS PARENTES		AGREGADOS		PENSIONISTAS		EMPREGADOS DOMESTICOS		
HOMENS	MULHERES	HOMENS	MULHERES	HOMENS	MULHERES	HOMENS	MULHERES	HOMENS	MULHERES	HOMENS	MULHERES	
11 446 147	10 389 542	50 694	249 809	563 443	561 046	182 393	123 400	76 658	9 615	2 692	44 442	93
10 595 106	9 685 957	49 068	234 228	457 768	439 912	160 562	104 580	71 395	4 911	2 692	42 197	94
951 041	703 585	1 626	15 581	105 675	121 134	21 831	18 820	5 263	4 704	-	2 245	95
18 237	19 655	1 550	8 459	8 617	13 712	1 478	545	-	-	-	-	96
251 349	252 087	2 741	19 140	41 952	40 388	4 856	3 511	4 057	1 052	-	706	97
883 775	837 283	6 142	43 237	59 197	50 735	11 954	6 783	12 596	315	-	9 025	98
3 243 322	3 120 425	17 629	67 402	84 854	82 481	34 888	17 716	17 849	4 346	945	15 988	99
3 766 970	3 382 493	12 648	63 966	85 634	70 305	47 047	27 184	23 067	1 742	298	6 416	100
2 222 108	1 871 113	8 535	35 609	91 315	92 893	40 110	30 437	6 898	1 560	1 233	4 627	101
1 050 602	897 612	1 449	11 996	190 951	210 532	42 060	37 224	12 191	600	216	7 680	102
9 784	8 874	-	-	923	-	-	-	-	-	-	-	103
4 959 772	4 480 261	27 489	118 505	194 969	190 809	78 340	43 443	36 743	3 908	1 316	18 315	104
417 528	389 523	1 902	13 979	19 727	24 799	12 255	8 395	12 557	2 628	622	11 031	105
37 775	38 742	673	2 307	4 511	5 428	1 358	2 382	659	-	309	4 469	106
14 177	12 742	-	22	2 087	1 768	525	1 858	2 460	-	-	5 515	107
175	527	-	-	418	618	311	-	-	-	-	352	108
6 016 720	5 467 747	20 630	114 996	341 731	337 624	89 604	67 322	24 239	3 079	445	4 760	109
6 609 246	6 126 696	29 846	155 888	341 971	342 589	100 079	73 802	36 759	3 063	1 064	21 730	110
4 836 901	4 262 846	20 848	93 921	221 472	218 457	82 314	49 598	39 899	6 552	1 628	22 712	111
2 598 319	2 265 163	13 791	52 093	121 856	130 656	48 496	31 479	25 055	4 819	1 628	15 838	112
1 210 808	1 062 019	3 536	23 155	61 211	54 663	22 778	9 935	7 703	608	-	3 802	113
1 027 774	935 664	3 521	18 673	38 405	33 138	11 040	8 184	7 141	1 125	-	3 072	114
8 797 387	8 036 568	40 288	188 105	378 762	364 808	132 937	82 055	54 151	2 317	2 310	21 291	115
563 482	500 637	1 475	15 249	21 296	21 809	4 976	1 592	4 189	958	-	4 832	116
472 598	435 575	2 378	10 524	14 630	18 208	2 744	1 667	1 949	44	-	1 612	117
137 352	118 375	-	1 911	7 771	6 219	1 548	456	616	-	-	2 208	118
252 620	243 792	1 633	7 194	16 652	15 977	9 057	4 992	4 725	319	382	3 856	119
154 214	149 819	945	4 729	9 005	10 402	2 553	2 775	1 255	1 576	-	1 233	120
27 680	21 351	204	1 469	1 151	3 067	312	543	-	-	-	340	121
115 852	107 570	934	4 433	4 541	3 252	2 077	2 022	4 077	318	-	358	122
69 339	66 054	869	635	3 965	2 658	939	1 021	315	-	-	2 934	123
81 990	71 654	356	1 788	1 086	4 532	1 302	1 584	1 002	-	-	2 383	124
12 251	12 314	-	1 045	1 938	2 095	382	1 558	-	2 889	-	691	125
761 382	625 833	1 612	12 727	102 646	108 019	23 566	23 135	4 379	1 194	-	2 704	126
4 033 025	3 709 424	18 374	88 533	168 189	151 177	47 479	28 893	23 609	2 541	298	16 150	127
6 167 185	5 629 314	25 416	135 359	264 629	277 446	93 831	65 394	32 301	5 250	865	12 199	128
459 447	403 500	4 974	13 190	26 688	23 389	17 278	5 662	16 369	630	1 529	13 389	129
24 424	19 875	318	-	1 291	1 015	239	316	-	-	-	-	130
684	1 596	-	-	-	-	-	-	-	-	-	-	131
1 023 589	918 963	3 996	31 617	103 740	117 011	24 395	17 041	2 130	-	-	501	132
3 573 251	3 320 199	14 475	77 279	175 742	170 163	48 328	37 002	13 805	2 703	-	2 702	133
3 865 110	3 572 838	17 521	76 040	157 138	153 924	51 500	32 605	14 339	3 678	-	8 693	134
2 006 116	1 780 683	10 926	47 014	76 703	75 476	36 299	22 175	28 653	3 234	934	11 751	135
659 716	558 795	2 916	15 276	28 370	21 945	17 881	11 236	17 121	-	1 758	20 795	136
297 136	212 074	860	2 583	20 758	22 188	3 990	3 023	610	-	-	-	137
21 229	25 990	-	-	992	339	-	318	-	-	-	-	138

DOMICILIOS

13. DOMICILIOS PARTICULARES, POR TIPO DE CONSTRUCAO E SITUACAO DO DOMICILIO, SEGUNDO NUMERO DE MORADORES

NUMERO DE MORADORES	TIPO DE CONSTRUCAO									
	TOTAL			PERMANENTES						IMPROVISADOS
				TOTAL	DURAVEIS		RUSTICOS			
	TOTAL	URBANA	RURAL		URBANA	RURAL	URBANA	RURAL	URBANA	RURAL
TOTAL.....	21 309 090	14 320 456	6 988 634	21 297 829	12 862 938	3 601 245	1 449 337	3 384 309	8 181	3 080
1 PESSOA.....	1 062 464	716 076	346 388	1 058 480	585 406	139 909	127 862	205 303	2 808	1 176
2 PESSOAS.....	2 718 997	1 954 555	764 442	2 715 963	1 761 694	356 453	190 145	407 671	2 716	318
3 PESSOAS.....	3 495 007	2 492 554	1 002 453	3 494 331	2 279 215	512 560	212 972	489 584	367	309
4 PESSOAS.....	3 654 409	2 659 943	994 466	3 653 726	2 455 381	546 648	204 191	447 506	371	312
5 PESSOAS.....	3 052 093	2 121 207	930 886	3 050 785	1 944 686	510 065	175 839	420 195	682	626
6 PESSOAS.....	2 358 978	1 549 293	809 685	2 358 660	1 390 844	440 088	158 449	369 279	-	318
7 PESSOAS.....	1 675 035	1 023 083	651 952	1 674 696	897 344	347 584	125 400	304 368	339	-
8 PESSOAS.....	1 224 862	697 061	527 801	1 224 862	599 552	279 994	97 509	247 807	-	-
9 PESSOAS.....	828 121	459 423	368 698	827 451	395 376	181 415	63 377	187 283	670	-
10 PESSOAS.....	557 837	299 131	258 706	557 837	256 523	123 056	42 608	135 650	-	-
11 PESSOAS.....	314 124	160 309	153 815	313 896	134 526	77 677	25 555	76 138	228	-
12 PESSOAS.....	188 350	91 180	97 170	188 350	77 847	45 511	13 333	51 659	-	-
13 PESSOAS.....	86 075	44 014	42 061	86 054	39 041	23 267	4 973	18 773	-	21
14 PESSOAS.....	47 246	28 862	18 384	47 246	23 995	7 738	4 867	10 646	-	-
15 PESSOAS.....	24 936	13 741	11 195	24 936	12 067	4 876	1 674	6 319	-	-
16 PESSOAS E MAIS.....	20 556	10 024	10 532	20 556	9 441	4 404	583	6 128	-	-

DOMICILIOS

14. DOMICILIOS PARTICULARES PERMANENTES E MORADORES, POR SITUACAO DO DOMICILIO, SEGUNDO CARACTERISTICAS DOS DOMICILIOS

CARACTERISTICAS DOS DOMICILIOS	SITUACAO					
	TOTAL		URBANA		RURAL	
	DOMICILIOS	MORADORES	DOMICILIOS	MORADORES	DOMICILIOS	MORADORES
TOTAL	21 297 829	102 051 298	14 312 275	65 769 945	6 985 554	36 281 353
CONDICAO DE OCUPACAO						
PROPRIOS PAGOS	11 056 126	55 189 418	7 158 793	34 514 231	3 897 333	20 675 187
PROPRIOS EM AQUISICAO	1 576 672	7 640 064	1 375 621	6 540 773	201 051	1 099 291
ALUGADOS	4 832 659	20 946 322	4 514 051	19 372 682	318 608	1 573 640
CEDIDOS	3 648 481	17 415 023	1 166 028	4 898 913	2 482 453	12 516 110
OUTRA	173 412	809 085	89 861	405 519	83 551	403 566
SEM DECLARACAO	10 479	51 386	7 921	37 827	2 558	13 559
ABASTECIMENTO D'AGUA						
COM CANALIZACAO INTERNA	10 644 039	48 466 371	9 691 066	43 641 792	952 973	4 824 579
REDE GERAL	9 126 181	40 866 125	8 868 771	39 580 451	257 410	1 285 674
POCO OU NASCENTE	1 517 858	7 600 246	822 295	4 061 341	695 563	3 538 905
SEM CANALIZACAO INTERNA	5 992 555	30 130 610	3 038 349	14 711 202	2 954 206	15 419 408
REDE GERAL	1 340 288	6 493 854	1 230 623	5 928 222	109 665	565 632
POCO OU NASCENTE	4 652 267	23 636 756	1 807 726	8 782 980	2 844 541	14 853 776
OUTRA FORMA	4 659 912	23 449 410	1 582 642	7 416 515	3 077 270	16 032 895
SEM DECLARACAO	1 323	4 907	218	436	1 105	4 471
INSTALACAO SANITARIA						
REDE GERAL	5 782 496	24 647 231	5 668 099	24 095 223	114 397	552 008
FOSSA SEPTICA	2 213 578	10 674 377	1 997 226	9 602 195	216 352	1 072 182
FOSSA RUDIMENTAR	6 152 027	31 172 732	4 316 486	21 382 861	1 835 541	9 789 871
OUTRO ESCOADOURO	1 062 447	5 292 705	697 709	3 382 583	364 738	1 910 122
NAO TEM	6 086 938	30 263 529	1 632 412	7 306 359	4 454 526	22 957 170
SEM DECLARACAO	343	724	343	724	-	-
FOGAO						
A GAS OU ELETRICO	13 010 732	60 103 272	11 775 587	53 843 329	1 235 145	6 259 943
A OLEO OU QUEROSENE	35 109	124 973	29 816	101 051	5 293	23 922
A CARVAO	741 578	3 737 149	530 541	2 654 148	211 037	1 083 001
A LENHA	6 317 622	32 795 781	1 627 987	7 963 196	4 689 635	24 832 585
NAO TEM	1 191 186	5 281 194	346 961	1 199 730	844 225	4 081 464
SEM DECLARACAO	1 602	8 929	1 383	8 491	219	438
ILUMINACAO ELETRICA	13 479 867	62 193 452	12 136 518	55 399 718	1 343 349	6 793 734
RADIO	16 065 294	78 121 702	11 369 121	52 582 427	4 696 173	25 539 275
MAQUINA DE COSTURA	11 032 854	56 820 974	8 151 048	40 111 714	2 881 806	16 709 260
GELADEIRA						
1 GELADEIRA	8 770 914	40 057 988	8 161 558	36 930 544	609 356	3 127 444
2 GELADEIRAS E MAIS	251 640	1 355 127	239 148	1 292 378	12 492	62 749
NAO TEM	12 263 262	60 586 303	5 901 003	27 501 104	6 362 259	33 085 199
SEM DECLARACAO	12 013	51 880	10 566	45 919	1 447	5 961
TELEVISAO						
PRETO E BRANCO	8 471 373	39 942 983	7 827 876	36 600 754	643 497	3 342 229
A CORES	776 082	3 181 313	759 854	3 106 229	16 228	75 084
PRETO E BRANCO E A CORES	699 934	3 203 029	688 624	3 144 799	11 310	58 230
NAO TEM	11 344 093	55 696 437	5 031 569	22 900 340	6 312 524	32 796 097
SEM DECLARACAO	6 347	27 536	4 352	17 823	1 995	9 713
AUTOMOVEL						
1 AUTOMOVEL	3 309 915	15 150 287	2 919 637	13 066 103	390 278	2 084 184
2 AUTOMOVEIS E MAIS	432 190	2 201 049	414 153	2 109 129	18 037	91 920
NAO TEM	17 538 033	84 631 845	10 963 520	50 538 078	6 574 513	34 093 767
SEM DECLARACAO	17 691	68 117	14 965	56 635	2 726	11 482

PNAD-76

Região I

DADOS GERAIS

1. POPULACAO RESIDENTE E POPULACAO PRESENTE, POR SEXO, SEGUNDO SITUACAO DO DOMICILIO E GRUPOS DE IDADE

SITUACAO DO DOMICILIO E GRUPOS DE IDADE	POPULACAO RESIDENTE			POPULACAO PRESENTE		
	TOTAL	HOMENS	MULHERES	TOTAL	HOMENS	MULHERES
TOTAL	10 343 438	5 061 922	5 281 516	10 022 990	4 893 243	5 129 747
0 A 4 ANOS	1 089 923	555 586	534 337	1 070 611	545 196	525 415
5 A 9 ANOS	1 102 549	561 230	541 319	1 080 487	549 782	530 705
10 A 14 ANOS	1 195 975	601 210	594 765	1 163 899	588 510	575 389
15 A 19 ANOS	1 151 261	555 859	595 402	1 113 001	539 336	573 665
20 A 24 ANOS	1 054 292	509 995	544 297	1 017 482	489 496	527 986
25 A 29 ANOS	858 390	412 409	445 981	828 552	395 999	432 553
30 A 34 ANOS	699 457	339 297	360 160	671 954	321 306	350 648
35 A 39 ANOS	633 727	305 969	327 758	606 021	292 217	313 804
40 A 44 ANOS	600 303	292 063	308 240	579 678	280 474	299 204
45 A 49 ANOS	516 424	255 068	261 356	497 326	244 216	253 110
50 A 54 ANOS	424 306	213 424	210 882	408 834	202 303	206 531
55 A 59 ANOS	317 344	146 908	170 436	305 641	141 040	164 601
60 A 64 ANOS	250 609	121 416	129 193	244 820	119 348	125 472
65 A 69 ANOS	186 128	83 018	103 110	180 429	79 706	100 723
70 ANOS E MAIS	256 967	107 001	149 966	248 472	102 845	145 627
IDADE IGNORADA	5 783	1 469	4 314	5 783	1 469	4 314
POPULACAO URBANA	9 253 644	4 497 802	4 755 842	8 966 158	4 347 045	4 619 113
0 A 4 ANOS	940 656	477 301	463 355	923 751	468 138	455 613
5 A 9 ANOS	952 546	488 523	464 023	934 289	478 770	455 519
10 A 14 ANOS	1 036 995	522 187	514 808	1 008 631	511 367	497 264
15 A 19 ANOS	1 028 099	492 245	535 854	994 096	476 813	517 283
20 A 24 ANOS	964 397	463 078	501 319	933 177	447 049	486 128
25 A 29 ANOS	788 639	376 290	412 349	760 649	361 072	399 577
30 A 34 ANOS	639 560	307 534	332 026	613 316	290 167	323 149
35 A 39 ANOS	581 141	277 296	303 845	556 138	265 188	290 950
40 A 44 ANOS	550 541	267 341	283 200	532 645	257 702	274 943
45 A 49 ANOS	473 390	229 609	243 781	454 906	218 981	235 925
50 A 54 ANOS	385 973	190 863	195 110	372 436	181 285	191 151
55 A 59 ANOS	288 667	133 589	155 078	277 150	128 103	149 047
60 A 64 ANOS	223 409	105 533	117 876	218 364	103 465	114 899
65 A 69 ANOS	166 003	74 243	91 760	161 096	70 931	90 165
70 ANOS E MAIS	228 859	90 910	137 949	220 745	86 754	133 991
IDADE IGNORADA	4 769	1 260	3 509	4 769	1 260	3 509
POPULACAO RURAL	1 089 794	564 120	525 674	1 056 832	546 198	510 634
0 A 4 ANOS	149 267	78 285	70 982	146 860	77 058	69 802
5 A 9 ANOS	150 003	72 707	77 296	146 198	71 012	75 186
10 A 14 ANOS	158 980	79 023	79 957	155 268	77 143	78 125
15 A 19 ANOS	123 162	63 614	59 548	118 905	62 523	56 382
20 A 24 ANOS	89 895	46 917	42 978	84 305	42 447	41 858
25 A 29 ANOS	69 751	36 119	33 632	67 903	34 927	32 976
30 A 34 ANOS	59 897	31 763	28 134	58 638	31 139	27 499
35 A 39 ANOS	52 586	28 673	23 913	49 883	27 029	22 854
40 A 44 ANOS	49 762	24 722	25 040	47 033	22 772	24 261
45 A 49 ANOS	43 034	25 459	17 575	42 420	25 235	17 185
50 A 54 ANOS	38 333	22 561	15 772	36 398	21 018	15 380
55 A 59 ANOS	28 677	13 319	15 358	28 491	12 937	15 554
60 A 64 ANOS	27 200	15 883	11 317	26 456	15 883	10 573
65 A 69 ANOS	20 125	8 775	11 350	19 333	8 775	10 558
70 ANOS E MAIS	28 108	16 091	12 017	27 727	16 091	11 636
IDADE IGNORADA	1 014	209	805	1 014	209	805

DADOS GERAIS

2. PESSOAS DE 15 ANOS E MAIS, POR ESTADO CONJUGAL E SEXO, SEGUNDO SITUACAO DO DOMICILIO E GRUPOS DE IDADE

NUMERO DE ORDEM	SITUACAO DO DOMICILIO E GRUPOS DE IDADE	ESTADO CONJUGAL							
		TOTAL		CASADOS					
				TOTAL		TIPO DA UNIAO			
						CIVIL E RELIGIOSA		CIVIL	
		HOMENS	MULHERES	HOMENS	MULHERES	HOMENS	MULHERES	HOMENS	MULHERES
1	TOTAL.....	3 343 896	3 611 095	1 943 051	1 928 159	1 173 303	1 162 430	417 919	414 640
2	15 A 19 ANOS.....	555 859	595 402	5 514	56 138	2 643	21 953	882	16 880
3	20 A 24 ANOS.....	509 995	544 297	108 210	230 582	48 001	123 290	32 254	59 991
4	25 A 29 ANOS.....	412 409	445 981	245 252	298 966	137 084	174 659	57 507	67 479
5	30 A 34 ANOS.....	339 297	360 160	265 935	277 046	163 250	173 414	55 948	52 662
6	35 A 39 ANOS.....	305 969	327 758	264 599	255 659	165 466	156 483	53 971	51 602
7	40 A 44 ANOS.....	292 063	308 240	254 999	238 268	157 416	149 378	54 715	47 572
8	45 A 49 ANOS.....	255 068	261 356	224 261	187 626	144 134	118 907	45 303	36 577
9	50 A 59 ANOS.....	360 332	381 318	319 118	247 492	199 132	159 190	63 380	52 091
10	60 A 69 ANOS.....	204 434	232 303	174 133	102 235	105 636	63 984	37 779	21 420
11	70 ANOS E MAIS.....	107 001	149 966	80 401	31 063	50 331	20 132	15 761	7 543
12	IDADE IGNORADA.....	1 469	4 314	629	3 084	210	1 040	419	823
13	POPULACAO URBANA.....	3 009 791	3 313 656	1 755 901	1 744 315	1 076 804	1 067 750	363 425	361 258
14	15 A 19 ANOS.....	492 245	535 854	4 857	49 586	1 986	19 417	882	14 979
15	20 A 24 ANOS.....	463 078	501 319	100 107	205 129	45 239	111 436	29 273	52 802
16	25 A 29 ANOS.....	376 290	412 349	223 540	271 202	126 476	160 734	52 034	59 019
17	30 A 34 ANOS.....	307 534	332 026	238 895	251 452	147 494	159 873	47 967	44 629
18	35 A 39 ANOS.....	277 296	303 845	239 599	234 711	151 983	145 273	47 185	45 464
19	40 A 44 ANOS.....	267 341	283 200	233 358	214 793	147 646	136 489	47 204	40 728
20	45 A 49 ANOS.....	229 609	243 781	204 237	172 790	132 763	110 914	39 534	32 858
21	50 A 59 ANOS.....	324 452	350 188	288 794	224 782	183 359	146 806	55 237	45 730
22	60 A 69 ANOS.....	179 776	209 636	153 659	90 141	95 390	57 727	31 520	18 603
23	70 ANOS E MAIS.....	90 910	137 949	68 435	27 251	44 258	18 041	12 379	5 822
24	IDADE IGNORADA.....	1 260	3 509	420	2 478	210	1 040	210	624
25	POPULACAO RURAL.....	334 105	297 439	187 150	183 844	96 499	94 680	54 494	53 382
26	15 A 19 ANOS.....	63 614	59 548	657	6 552	657	2 536	-	1 901
27	20 A 24 ANOS.....	46 917	42 978	8 103	25 453	2 762	11 854	2 981	7 189
28	25 A 29 ANOS.....	36 119	33 632	21 712	27 764	10 608	13 925	5 473	8 460
29	30 A 34 ANOS.....	31 763	28 134	27 040	25 594	15 756	13 541	7 981	8 033
30	35 A 39 ANOS.....	28 673	23 913	25 000	20 948	13 483	11 210	6 786	6 138
31	40 A 44 ANOS.....	24 722	25 040	21 641	23 475	9 770	12 889	7 511	6 844
32	45 A 49 ANOS.....	25 459	17 575	20 024	14 836	11 371	7 993	5 769	3 719
33	50 A 59 ANOS.....	35 880	31 130	30 324	22 710	15 773	12 384	8 143	6 361
34	60 A 69 ANOS.....	24 658	22 667	20 474	12 094	10 246	6 257	6 259	2 817
35	70 ANOS E MAIS.....	16 091	12 017	11 966	3 812	6 073	2 091	3 382	1 721
36	IDADE IGNORADA.....	209	805	209	606	-	-	209	199

DADOS GERAIS

2. PESSOAS DE 15 ANOS E MAIS, POR ESTADO CONJUGAL E SEXO, SEGUNDO SITUACAO DO DOMICILIO E GRUPOS DE IDADE

ESTADO CONJUGAL											
CASADOS				SEPARADOS, DESQUITADOS E DIVORCIADOS		VIUVOS		SOLTEIROS		SEM DECLARACAO	NUMERO DE ORDEM
TIPO DA UNIAO											
RELIGIOSA		CONSENSUAL									
HOMENS	MULHERES	HOMENS	MULHERES	HOMENS	MULHERES	HOMENS	MULHERES	HOMENS	MULHERES	HOMENS	MULHERES	
24 777	24 591	327 052	326 498	63 886	151 137	48 060	335 453	1 287 205	1 188 978	1 694	7 368	1
-	422	1 989	16 883	442	2 533	-	422	549 682	535 676	221	633	2
1 085	2 923	26 870	44 378	1 948	9 276	218	213	399 406	302 791	213	1 435	3
2 124	1 894	48 537	54 934	3 191	14 509	653	1 474	163 096	130 185	217	847	4
1 887	2 113	44 850	48 857	9 833	17 344	1 032	5 075	62 497	60 060	-	635	5
1 670	2 957	43 492	44 617	8 778	21 775	623	10 995	31 969	39 117	-	212	6
2 750	3 005	40 118	38 313	9 779	20 946	1 487	20 243	25 798	28 581	-	202	7
2 988	2 590	31 836	29 552	9 374	21 395	3 162	29 784	17 639	21 743	632	808	8
6 223	5 945	50 383	30 266	10 341	29 032	11 017	73 751	19 445	30 415	411	628	9
3 951	2 172	26 767	14 659	6 434	9 604	12 449	95 256	11 418	24 199	-	1 009	10
2 099	570	12 210	2 818	3 556	4 515	17 419	97 833	5 625	15 804	-	751	11
-	-	-	1 221	210	208	-	407	630	407	-	208	12
20 302	20 206	295 370	295 101	58 531	145 482	40 463	311 436	1 153 843	1 106 272	1 053	6 151	13
-	422	1 989	14 768	442	2 533	-	422	486 725	483 102	221	211	14
1 085	2 711	24 510	38 180	1 735	8 876	218	213	361 018	286 252	-	849	15
1 907	1 894	43 123	49 555	2 996	14 509	653	1 474	149 101	124 317	-	847	16
1 887	1 691	41 547	45 259	9 427	16 286	624	4 864	58 588	58 789	-	635	17
1 670	2 535	38 761	41 439	8 372	20 928	420	10 572	28 905	37 422	-	212	18
2 328	2 420	36 180	35 156	9 345	20 557	1 264	20 048	23 374	27 600	-	202	19
2 540	1 616	29 400	27 402	8 045	20 997	2 741	27 637	14 165	21 549	421	808	20
4 488	4 562	45 710	27 684	9 003	27 633	9 665	68 408	16 579	28 946	411	419	21
2 698	1 785	24 051	12 026	5 600	9 014	10 984	86 623	9 533	22 849	-	1 009	22
1 699	570	10 099	2 818	3 356	3 941	13 894	90 967	5 225	15 039	-	751	23
-	-	-	814	210	208	-	208	630	407	-	208	24
4 475	4 385	31 682	31 397	5 355	5 655	7 597	24 017	133 362	82 706	641	1 217	25
-	-	-	2 115	-	-	-	-	62 957	52 574	-	422	26
-	212	2 360	6 198	213	400	-	-	38 388	16 539	213	586	27
217	-	5 414	5 379	195	-	-	-	13 995	5 868	217	-	28
-	422	3 303	3 598	406	1 058	408	211	3 909	1 271	-	-	29
-	422	4 731	3 178	406	847	203	423	3 064	1 695	-	-	30
422	585	3 938	3 157	434	389	223	195	2 424	981	-	-	31
448	974	2 436	2 150	1 329	398	421	2 147	3 474	194	211	-	32
1 735	1 383	4 673	2 582	1 338	1 399	1 352	5 343	2 866	1 469	-	209	33
1 253	387	2 716	2 633	834	590	1 465	8 633	1 885	1 350	-	-	34
400	-	2 111	-	200	574	3 525	6 866	400	765	-	-	35
-	-	-	407	-	-	-	199	-	-	-	-	36

MIGRACAO

3. PESSOAS NATURAIS DO MUNICIPIO DE RESIDENCIA, POR SITUACAO DO DOMICILIO DE NASCIMENTO E SEXO, SEGUNDO SITUACAO DO DOMICILIO ATUAL E GRUPOS DE IDADE

SITUACAO DO DOMICILIO ATUAL E GRUPOS DE IDADE	SITUACAO DO DOMICILIO DE NASCIMENTO									
	TOTAL		URBANA						RURAL	
			TOTAL		CIDADE		VILA			
	HOMENS	MULHERES	HOMENS	MULHERES	HOMENS	MULHERES	HOMENS	MULHERES	HOMENS	MULHERES
TOTAL.....	3 207 180	3 288 594	2 740 362	2 850 585	2 475 303	2 601 005	265 059	249 580	466 818	438 009
0 A 4 ANOS.....	519 735	497 394	448 392	433 908	381 849	374 997	66 543	58 911	71 343	63 486
5 A 9 ANOS.....	472 565	463 450	411 197	395 821	358 569	351 092	52 628	44 729	61 368	67 629
10 A 14 ANOS.....	488 345	473 535	420 571	409 848	372 587	366 022	47 984	43 826	67 774	63 687
15 A 19 ANOS.....	408 225	429 365	354 055	378 683	323 148	347 869	30 907	30 814	54 170	50 682
20 A 24 ANOS.....	322 762	328 090	282 904	294 440	265 322	276 736	17 582	17 704	39 858	33 650
25 A 29 ANOS.....	220 575	225 152	189 707	199 052	178 975	181 779	10 732	17 273	30 868	26 100
30 A 34 ANOS.....	153 111	169 184	130 194	145 072	120 180	137 031	10 014	8 041	22 917	24 112
35 A 39 ANOS.....	133 043	144 441	109 939	123 701	103 890	116 723	6 049	6 978	23 104	20 740
40 A 44 ANOS.....	117 936	127 487	99 491	108 124	93 499	101 926	5 992	6 198	18 445	19 363
45 A 49 ANOS.....	109 190	110 534	87 867	95 488	83 144	90 863	4 723	4 625	21 323	15 046
50 A 59 ANOS.....	142 154	161 816	116 161	137 729	108 748	133 289	7 413	4 440	25 993	24 087
60 A 69 ANOS.....	82 686	97 162	64 088	77 867	60 966	73 342	3 122	4 525	18 598	19 295
70 ANOS E MAIS.....	36 014	59 148	24 957	49 613	23 587	48 097	1 370	1 516	11 057	9 535
IDADE IGNORADA.....	839	1 836	839	1 239	839	1 239	-	-	-	597
POPULACAO URBANA.....	2 777 092	2 890 815	2 721 459	2 832 340	2 460 715	2 586 312	260 744	246 028	55 633	58 475
0 A 4 ANOS.....	445 741	430 348	443 282	428 780	378 580	371 430	64 702	57 350	2 459	1 568
5 A 9 ANOS.....	409 699	395 018	405 976	391 894	354 212	348 115	51 764	43 779	3 723	3 124
10 A 14 ANOS.....	425 390	409 989	418 905	407 358	370 921	363 930	47 984	43 428	6 485	2 631
15 A 19 ANOS.....	358 224	383 328	352 516	377 417	321 609	346 603	30 907	30 814	5 708	5 911
20 A 24 ANOS.....	287 174	297 617	282 257	292 315	264 675	274 823	17 582	17 492	4 917	5 302
25 A 29 ANOS.....	192 625	202 531	188 102	198 188	177 760	181 134	10 342	17 054	4 523	4 343
30 A 34 ANOS.....	134 895	151 625	129 143	144 860	119 760	136 819	9 383	8 041	5 752	6 765
35 A 39 ANOS.....	114 222	128 355	109 939	122 853	103 890	116 087	6 049	6 766	4 283	5 502
40 A 44 ANOS.....	103 231	112 055	98 622	107 734	92 630	101 536	5 992	6 198	4 609	4 321
45 A 49 ANOS.....	91 631	100 587	87 867	94 896	83 144	90 271	4 723	4 625	3 764	5 691
50 A 59 ANOS.....	119 265	143 678	115 382	137 534	108 351	133 094	7 031	4 440	3 883	6 144
60 A 69 ANOS.....	67 638	82 554	63 881	77 867	60 966	73 342	2 915	4 525	3 757	4 687
70 ANOS E MAIS.....	26 727	51 900	24 957	49 613	23 587	48 097	1 370	1 516	1 770	2 287
IDADE IGNORADA.....	630	1 230	630	1 031	630	1 031	-	-	-	199
POPULACAO RURAL.....	430 088	397 779	18 903	18 245	14 588	14 693	4 315	3 552	411 185	379 534
0 A 4 ANOS.....	73 994	67 046	5 110	5 128	3 269	3 567	1 841	1 561	68 884	61 918
5 A 9 ANOS.....	62 866	68 432	5 221	3 927	4 357	2 977	864	950	57 645	64 505
10 A 14 ANOS.....	62 955	63 546	1 666	2 490	1 666	2 092	-	398	61 289	61 056
15 A 19 ANOS.....	50 001	46 037	1 539	1 266	1 539	1 266	-	-	48 462	44 771
20 A 24 ANOS.....	35 588	30 473	647	2 125	647	1 913	-	212	34 941	28 348
25 A 29 ANOS.....	27 950	22 621	1 605	864	1 215	645	390	219	26 345	21 757
30 A 34 ANOS.....	18 216	17 559	1 051	212	420	212	631	-	17 165	17 347
35 A 39 ANOS.....	18 821	16 086	-	848	-	636	-	212	18 821	15 238
40 A 44 ANOS.....	14 705	15 432	869	390	869	390	-	-	13 836	15 042
45 A 49 ANOS.....	17 559	9 947	-	592	-	592	-	-	17 559	9 355
50 A 59 ANOS.....	22 889	18 138	779	195	397	195	382	-	22 110	17 943
60 A 69 ANOS.....	15 048	14 608	207	-	-	-	207	-	14 841	14 608
70 ANOS E MAIS.....	9 287	7 248	-	-	-	-	-	-	9 287	7 248
IDADE IGNORADA.....	209	606	209	208	209	208	-	-	-	398

MIGRACAO

4. PESSOAS NAO NATURAIS DO MUNICIPIO DE RESIDENCIA, POR SITUACAO DO DOMICILIO ATUAL E SEXO, SEGUNDO TEMPO DE RESIDENCIA NO MUNICIPIO ATUAL E GRUPOS DE IDADE

TEMPO DE RESIDENCIA NO MUNICIPIO ATUAL E GRUPOS DE IDADE	SITUACAO DO DOMICILIO ATUAL								
	TOTAL			URBANA			RURAL		
	TOTAL	HOMENS	MULHERES	TOTAL	HOMENS	MULHERES	TOTAL	HOMENS	MULHERES
TOTAL	3 847 664	1 854 742	1 992 922	3 585 737	1 720 710	1 865 027	261 927	134 032	127 895
0 A 4 ANOS	72 794	35 851	36 943	64 567	31 560	33 007	8 227	4 291	3 936
5 A 9 ANOS	166 534	88 665	77 869	147 829	78 824	69 005	18 705	9 841	8 864
10 A 14 ANOS	234 095	112 865	121 230	201 616	96 797	104 819	32 479	16 068	16 411
15 A 19 ANOS	313 671	147 634	166 037	286 547	134 021	152 526	27 124	13 613	13 511
20 A 24 ANOS	403 440	187 233	216 207	379 606	175 904	203 702	23 834	11 329	12 505
25 A 29 ANOS	412 663	191 834	220 829	393 483	183 665	209 818	19 180	8 169	11 011
30 A 34 ANOS	377 162	186 186	190 976	353 040	172 639	180 401	24 122	13 547	10 575
35 A 39 ANOS	356 243	172 926	183 317	338 564	163 074	175 490	17 679	9 852	7 827
40 A 44 ANOS	354 880	174 127	180 753	335 255	164 110	171 145	19 625	10 017	9 608
45 A 49 ANOS	296 700	145 878	150 822	281 172	137 978	143 194	15 528	7 900	7 628
50 A 59 ANOS	437 680	218 178	219 502	411 697	205 187	206 510	25 983	12 991	12 992
60 A 69 ANOS	256 889	121 748	135 141	239 220	112 138	127 082	17 669	9 610	8 059
70 ANOS E MAIS	161 805	70 987	90 818	150 232	64 183	86 049	11 573	6 804	4 769
IDADE IGNORADA	3 108	630	2 478	2 909	630	2 279	199	-	199
MENOS DE 2 ANOS DE RESIDENCIA	437 418	200 616	236 802	399 528	180 584	218 944	37 890	20 032	17 858
0 A 4 ANOS	53 467	24 861	28 606	47 429	21 386	26 043	6 038	3 475	2 563
5 A 9 ANOS	53 871	25 347	28 524	48 942	22 633	26 309	4 929	2 714	2 215
10 A 14 ANOS	42 828	18 500	24 328	38 708	16 413	22 295	4 120	2 087	2 033
15 A 19 ANOS	52 982	19 646	33 336	49 324	17 890	31 434	3 658	1 756	1 902
20 A 24 ANOS	70 037	31 642	38 395	65 132	29 502	35 630	4 905	2 140	2 765
25 A 29 ANOS	51 522	22 684	28 838	48 117	21 859	26 258	3 405	825	2 580
30 A 34 ANOS	32 350	17 966	14 384	29 872	16 333	13 539	2 478	1 633	845
35 A 39 ANOS	21 643	12 977	8 666	19 558	11 315	8 243	2 085	1 662	423
40 A 44 ANOS	16 321	7 873	8 448	14 612	6 359	8 253	1 709	1 514	195
45 A 49 ANOS	12 121	4 911	7 210	10 910	4 477	6 433	1 211	434	777
50 A 59 ANOS	16 664	7 942	8 722	15 286	7 163	8 123	1 378	779	599
60 A 69 ANOS	7 920	4 570	3 350	6 331	3 942	2 389	1 589	628	961
70 ANOS E MAIS	5 285	1 697	3 588	4 900	1 312	3 588	385	385	-
IDADE IGNORADA	407	-	407	407	-	407	-	-	-
2 A MENOS DE 6 ANOS DE RESIDENCIA	578 206	272 635	305 571	532 693	251 144	281 549	45 513	21 491	24 022
0 A 4 ANOS	19 327	10 990	8 337	17 138	10 174	6 964	2 189	816	1 373
5 A 9 ANOS	68 095	38 300	29 795	58 986	34 299	24 687	9 109	4 001	5 108
10 A 14 ANOS	68 619	32 637	35 982	61 002	28 048	32 954	7 617	4 589	3 028
15 A 19 ANOS	70 282	29 563	40 719	64 711	27 369	37 342	5 571	2 194	3 377
20 A 24 ANOS	96 970	43 107	53 863	92 357	41 608	50 749	4 613	1 499	3 114
25 A 29 ANOS	77 929	36 524	41 405	74 396	34 921	39 475	3 533	1 603	1 930
30 A 34 ANOS	56 373	24 021	32 352	51 788	21 340	30 448	4 585	2 681	1 904
35 A 39 ANOS	32 155	16 720	15 435	30 305	15 082	15 223	1 850	1 638	212
40 A 44 ANOS	26 614	13 355	13 259	24 787	12 711	12 076	1 827	644	1 183
45 A 49 ANOS	19 858	9 587	10 271	18 607	8 929	9 678	1 251	658	593
50 A 59 ANOS	22 390	9 548	12 842	20 196	8 975	11 221	2 194	573	1 621
60 A 69 ANOS	13 385	6 016	7 369	12 787	5 806	6 981	598	210	388
70 ANOS E MAIS	6 209	2 267	3 942	5 633	1 882	3 751	576	385	191
IDADE IGNORADA	-	-	-	-	-	-	-	-	-
6 ANOS DE RESIDENCIA E MAIS	2 831 627	1 381 290	1 450 337	2 653 103	1 288 781	1 364 322	178 524	92 509	86 015
0 A 4 ANOS	-	-	-	-	-	-	-	-	-
5 A 9 ANOS	44 367	24 817	19 550	39 700	21 691	18 009	4 667	3 126	1 541
10 A 14 ANOS	122 648	61 728	60 920	101 906	52 336	49 570	20 742	9 392	11 350
15 A 19 ANOS	190 407	98 425	91 982	172 512	88 762	83 750	17 895	9 663	8 232
20 A 24 ANOS	236 221	112 484	123 737	221 905	104 794	117 111	14 316	7 690	6 626
25 A 29 ANOS	283 212	132 626	150 586	270 970	126 885	144 085	12 242	5 741	6 501
30 A 34 ANOS	288 439	144 199	144 240	271 380	134 966	136 414	17 059	9 233	7 826
35 A 39 ANOS	302 445	143 229	159 216	288 701	136 677	152 024	13 744	6 552	7 192
40 A 44 ANOS	311 945	152 899	159 046	295 856	145 040	150 816	16 089	7 859	8 230
45 A 49 ANOS	264 721	131 380	133 341	251 655	124 572	127 083	13 066	6 808	6 258
50 A 59 ANOS	398 626	200 688	197 938	376 215	189 049	187 166	22 411	11 639	10 772
60 A 69 ANOS	235 584	111 162	124 422	220 102	102 390	117 712	15 482	8 772	6 710
70 ANOS E MAIS	150 311	67 023	83 288	139 699	60 989	78 710	10 612	6 034	4 578
IDADE IGNORADA	2 701	630	2 071	2 502	630	1 872	199	-	199
SEM DECLARACAO DE TEMPO DE RESIDENCIA	413	201	212	413	201	212	-	-	-
0 A 4 ANOS	-	-	-	-	-	-	-	-	-
5 A 9 ANOS	201	201	-	201	201	-	-	-	-
10 A 14 ANOS	-	-	-	-	-	-	-	-	-
15 A 19 ANOS	-	-	-	-	-	-	-	-	-
20 A 24 ANOS	212	-	212	212	-	212	-	-	-
25 A 29 ANOS	-	-	-	-	-	-	-	-	-
30 A 34 ANOS	-	-	-	-	-	-	-	-	-
35 A 39 ANOS	-	-	-	-	-	-	-	-	-
40 A 44 ANOS	-	-	-	-	-	-	-	-	-
45 A 49 ANOS	-	-	-	-	-	-	-	-	-
50 A 59 ANOS	-	-	-	-	-	-	-	-	-
60 A 69 ANOS	-	-	-	-	-	-	-	-	-
70 ANOS E MAIS	-	-	-	-	-	-	-	-	-
IDADE IGNORADA	-	-	-	-	-	-	-	-	-

FECUNDIDADE

5. MULHERES DE 15 ANOS E MAIS, FILHOS TIDOS E FILHOS VIVOS NA DATA DA PESQUISA, SEGUNDO SITUACAO DO DOMICILIO, RENDIMENTO FAMILIAR E GRUPOS DE IDADE DAS MULHERES

SITUACAO DO DOMICILIO, RENDIMENTO FAMILIAR (1) E GRUPOS DE IDADE DAS MULHERES	MULHERES			FILHOS TIDOS			FILHOS VIVOS NA DATA DA PESQUISA
	TOTAL	TIVERAM FILHOS	TIVERAM FILHOS NASCIDOS VIVOS NOS ULTIMOS DOZE MESES	TOTAL	NASCIDOS VIVOS	NASCIDOS MORTOS	
(CONTINUA)							
TOTAL	3 611 095	2 284 348	227 507	8 831 702	8 275 788	555 914	7 098 283
15 A 19 ANOS	595 402	49 370	25 320	59 710	57 599	2 111	53 171
20 A 24 ANOS	544 297	203 601	70 484	354 286	338 359	15 927	316 987
25 A 29 ANOS	445 981	290 151	65 408	745 981	709 247	36 734	656 044
30 A 34 ANOS	360 160	295 658	37 237	975 862	924 251	51 611	854 044
35 A 39 ANOS	327 758	281 879	18 613	1 118 027	1 049 509	68 518	948 208
40 A 44 ANOS	308 240	275 630	7 191	1 262 879	1 174 172	88 707	1 040 662
45 A 49 ANOS	261 356	232 160	1 804	1 076 153	1 001 532	74 621	871 061
50 A 59 ANOS	381 318	332 914	1 242	1 570 942	1 464 629	106 313	1 200 656
60 ANOS E MAIS	382 269	319 069	-	1 646 102	1 536 358	109 744	1 140 592
IDADE IGNORADA	4 314	3 916	208	21 760	20 132	1 628	16 858
ATE 1/2	45 951	36 409	3 291	181 599	171 085	10 514	129 815
15 A 19 ANOS	5 061	1 477	844	1 477	1 477	-	1 477
20 A 24 ANOS	4 044	3 671	1 599	5 404	5 404	-	5 404
25 A 29 ANOS	2 954	2 745	636	9 763	8 690	1 073	7 626
30 A 34 ANOS	2 749	2 325	212	6 975	5 918	1 057	5 282
35 A 39 ANOS	3 594	3 171	-	10 356	9 934	422	8 455
40 A 44 ANOS	1 790	1 790	-	6 384	5 387	997	4 778
45 A 49 ANOS	2 425	1 819	-	5 864	5 864	-	5 256
50 A 59 ANOS	4 701	3 864	-	22 152	21 538	614	15 370
60 ANOS E MAIS	18 226	15 140	-	110 628	104 277	6 351	74 367
IDADE IGNORADA	407	407	-	2 596	2 596	-	1 800
MAIS DE 1/2 A 1	267 690	206 374	30 097	857 746	802 476	55 270	647 338
15 A 19 ANOS	32 714	7 809	5 910	10 978	10 978	-	10 556
20 A 24 ANOS	36 914	25 963	10 160	51 538	48 743	2 795	44 939
25 A 29 ANOS	36 584	30 873	8 139	94 465	89 408	5 057	82 131
30 A 34 ANOS	28 981	27 502	4 018	97 964	94 367	3 597	87 387
35 A 39 ANOS	24 748	22 423	1 271	102 408	97 121	5 287	83 157
40 A 44 ANOS	14 980	13 379	389	58 897	53 334	5 563	46 946
45 A 49 ANOS	16 362	13 562	-	58 898	53 158	5 740	44 736
50 A 59 ANOS	28 936	23 810	210	116 300	109 207	7 093	77 524
60 ANOS E MAIS	46 856	40 637	-	263 594	243 664	19 930	167 882
IDADE IGNORADA	615	416	-	2 704	2 496	208	2 080
MAIS DE 1 A 2	599 503	441 838	62 133	1 724 190	1 610 125	114 065	1 353 398
15 A 19 ANOS	98 344	16 245	7 807	19 198	18 775	423	16 244
20 A 24 ANOS	92 366	61 436	18 744	109 301	104 542	4 759	96 031
25 A 29 ANOS	84 491	71 797	18 753	214 893	204 740	10 153	186 985
30 A 34 ANOS	73 401	67 262	11 851	257 404	241 752	15 652	219 770
35 A 39 ANOS	50 119	45 464	3 172	200 427	183 739	16 688	163 230
40 A 44 ANOS	50 608	45 432	1 597	229 295	214 302	14 993	185 812
45 A 49 ANOS	28 409	25 809	-	135 884	126 710	9 174	102 243
50 A 59 ANOS	55 546	50 800	209	255 324	240 274	15 050	187 920
60 ANOS E MAIS	65 613	57 186	-	298 991	272 623	26 368	192 495
IDADE IGNORADA	606	407	-	3 473	2 668	805	2 668
MAIS DE 2 A 5	1 267 015	803 478	80 439	3 336 502	3 111 256	225 246	2 654 627
15 A 19 ANOS	225 129	14 351	5 910	17 518	15 830	1 688	15 198
20 A 24 ANOS	184 266	73 769	29 172	128 396	122 334	6 062	116 037
25 A 29 ANOS	158 015	103 593	18 767	262 690	251 730	10 960	229 452
30 A 34 ANOS	127 735	107 648	12 697	376 694	357 021	19 673	325 723
35 A 39 ANOS	120 756	106 801	8 675	480 309	446 880	33 429	402 671
40 A 44 ANOS	115 800	106 317	3 609	548 368	509 528	38 840	446 527
45 A 49 ANOS	95 124	85 257	996	447 463	411 392	36 071	345 434
50 A 59 ANOS	129 406	113 419	405	581 052	535 827	45 225	432 142
60 ANOS E MAIS	108 921	90 460	-	484 525	451 842	32 683	334 217
IDADE IGNORADA	1 863	1 863	208	9 487	8 872	615	7 226
MAIS DE 5	1 366 606	750 148	42 649	2 558 713	2 416 825	141 888	2 177 966
15 A 19 ANOS	222 553	4 641	1 899	4 219	4 219	-	3 798
20 A 24 ANOS	216 850	32 199	7 408	49 041	46 943	2 098	44 820
25 A 29 ANOS	157 765	75 617	17 411	150 710	141 437	9 273	136 608
30 A 34 ANOS	121 162	85 211	7 825	216 519	206 580	9 939	198 326
35 A 39 ANOS	123 047	99 159	5 284	306 148	293 667	12 481	274 853
40 A 44 ANOS	118 625	103 881	1 596	394 183	366 864	27 319	334 454
45 A 49 ANOS	114 002	101 892	808	415 398	392 564	22 834	363 942
50 A 59 ANOS	156 927	137 309	418	573 555	536 659	36 896	473 605
60 ANOS E MAIS	134 852	109 416	-	445 440	424 392	21 048	344 476
IDADE IGNORADA	823	823	-	3 500	3 500	-	3 084
SEM RENDIMENTO	31 080	26 792	7 614	82 757	78 061	4 696	61 498
15 A 19 ANOS	5 904	4 847	2 950	6 320	6 320	-	5 898
20 A 24 ANOS	6 775	6 138	3 189	9 968	9 755	213	9 118
25 A 29 ANOS	3 594	3 594	1 264	6 132	5 914	218	5 914
30 A 34 ANOS	2 962	2 751	211	9 103	8 044	1 059	7 833
35 A 39 ANOS	1 691	1 480	-	2 749	2 749	-	2 538
40 A 44 ANOS	1 797	1 002	-	4 000	3 596	404	2 796
45 A 49 ANOS	2 210	2 007	-	5 635	5 433	202	4 824
50 A 59 ANOS	2 078	1 869	-	13 710	12 470	1 240	6 615
60 ANOS E MAIS	4 069	3 104	-	25 140	23 780	1 360	15 962
IDADE IGNORADA	-	-	-	-	-	-	-
SEM DECLARACAO	33 250	19 309	1 284	90 195	85 960	4 235	73 641

FECUNDIDADE

5. MULHERES DE 15 ANOS E MAIS, FILHOS TIDOS E FILHOS VIVOS NA DATA DA PESQUISA, SEGUNDO SITUACAO DO DOMICILIO, RENDIMENTO FAMILIAR E GRUPOS DE IDADE DAS MULHERES

SITUACAO DO DOMICILIO, RENDIMENTO FAMILIAR (1) E GRUPOS DE IDADE DAS MULHERES	MULHERES			FILHOS TIDOS			FILHOS VIVOS NA DATA DA PESQUISA
	TOTAL	TIVERAM FILHOS	TIVERAM FILHOS NASCIDOS VIVOS NOS ULTIMOS DOZE MESES	TOTAL	NASCIDOS VIVOS	NASCIDOS MORTOS	
(CONTINUA)							
POPULACAO URBANA	3 313 656	2 076 368	196 243	7 695 325	7 218 678	476 647	6 186 989
15 A 19 ANOS	535 854	43 246	21 306	50 629	48 518	2 111	44 512
20 A 24 ANOS	501 319	180 408	60 360	305 963	290 222	15 741	272 628
25 A 29 ANOS	412 349	262 623	58 052	653 375	622 077	31 298	575 988
30 A 34 ANOS	332 026	268 794	31 952	852 334	805 589	46 745	745 105
35 A 39 ANOS	303 845	259 447	16 284	990 000	930 374	59 626	835 848
40 A 44 ANOS	283 200	251 961	5 035	1 091 981	1 016 362	75 619	900 456
45 A 49 ANOS	243 781	215 363	1 804	955 050	894 110	60 940	774 401
50 A 59 ANOS	350 188	303 614	1 242	1 368 386	1 279 012	89 374	1 048 501
60 ANOS E MAIS	347 585	287 801	-	1 411 048	1 316 678	94 370	976 292
IDADE IGNORADA	3 509	3 111	208	16 559	15 736	823	13 258
ATE 1/2	35 993	27 628	2 512	127 540	119 357	8 183	90 050
15 A 19 ANOS	4 640	1 477	844	1 477	1 477	-	1 477
20 A 24 ANOS	2 923	2 923	1 038	3 721	3 721	-	3 721
25 A 29 ANOS	2 518	2 309	418	7 365	6 728	637	5 882
30 A 34 ANOS	2 116	1 692	212	5 076	4 019	1 057	3 383
35 A 39 ANOS	2 960	2 537	-	8 453	8 031	422	6 764
40 A 44 ANOS	1 595	1 595	-	6 189	5 192	997	4 583
45 A 49 ANOS	2 425	1 819	-	5 864	5 864	-	5 256
50 A 59 ANOS	3 724	2 887	-	17 849	17 431	418	12 633
60 ANOS E MAIS	12 884	10 181	-	71 338	66 686	4 652	46 143
IDADE IGNORADA	208	208	-	208	208	-	208
MAIS DE 1/2 A 1	204 632	153 914	17 845	617 121	579 039	38 082	457 885
15 A 19 ANOS	25 530	5 907	4 430	7 806	7 806	-	7 384
20 A 24 ANOS	27 643	18 022	6 028	34 516	31 907	2 609	29 249
25 A 29 ANOS	25 256	20 202	4 004	59 367	55 395	3 972	51 385
30 A 34 ANOS	20 938	19 882	2 749	65 159	62 621	2 538	58 814
35 A 39 ANOS	17 764	15 861	424	70 857	67 266	3 591	55 843
40 A 44 ANOS	12 452	11 045	-	43 145	39 523	3 622	34 106
45 A 49 ANOS	12 853	10 247	-	41 717	39 703	2 014	32 457
50 A 59 ANOS	23 810	19 271	210	91 136	86 415	4 721	59 733
60 ANOS E MAIS	37 979	33 269	-	201 338	186 323	15 015	127 250
IDADE IGNORADA	407	208	-	2 080	2 080	-	1 664
MAIS DE 1 A 2	504 436	373 762	51 806	1 374 433	1 281 134	93 299	1 068 267
15 A 19 ANOS	80 813	14 555	6 539	17 086	16 663	423	14 554
20 A 24 ANOS	75 279	51 592	14 511	88 304	83 545	4 759	76 816
25 A 29 ANOS	75 186	63 584	17 480	187 247	178 623	8 624	162 778
30 A 34 ANOS	64 091	58 164	9 313	210 868	197 754	13 114	179 788
35 A 39 ANOS	42 926	38 907	2 749	160 033	146 090	13 943	126 852
40 A 44 ANOS	41 404	37 203	1 005	177 800	165 749	12 051	142 385
45 A 49 ANOS	23 910	21 504	-	107 330	98 941	8 389	77 584
50 A 59 ANOS	46 420	41 883	209	193 585	182 451	11 134	141 009
60 ANOS E MAIS	54 000	46 162	-	230 100	209 446	20 654	144 629
IDADE IGNORADA	407	208	-	2 080	1 872	208	1 872
MAIS DE 2 A 5	1 174 932	744 747	75 049	2 958 083	2 760 824	197 259	2 348 699
15 A 19 ANOS	201 692	13 082	5 486	15 824	14 136	1 688	13 504
20 A 24 ANOS	174 651	70 095	28 400	120 947	114 885	6 062	109 438
25 A 29 ANOS	149 791	98 192	17 684	241 517	232 724	8 793	212 165
30 A 34 ANOS	120 326	100 884	11 430	346 045	327 006	19 039	298 030
35 A 39 ANOS	113 135	99 180	7 616	431 208	402 230	28 978	360 348
40 A 44 ANOS	104 843	95 562	2 824	465 256	431 904	33 352	378 855
45 A 49 ANOS	88 287	78 615	996	392 414	362 177	30 237	301 499
50 A 59 ANOS	117 437	102 275	405	497 663	459 968	37 695	367 578
60 ANOS E MAIS	102 897	84 999	-	437 722	406 922	30 800	300 056
IDADE IGNORADA	1 863	1 863	208	9 487	8 872	615	7 226
MAIS DE 5	1 335 346	734 369	41 618	2 463 933	2 331 409	132 524	2 101 496
15 A 19 ANOS	213 687	4 430	1 688	4 008	4 008	-	3 587
20 A 24 ANOS	211 765	31 639	7 408	48 295	46 197	2 098	44 074
25 A 29 ANOS	154 292	73 457	17 192	145 504	136 450	9 054	131 621
30 A 34 ANOS	119 260	83 309	7 614	209 540	199 601	9 939	191 559
35 A 39 ANOS	121 777	98 101	5 284	301 070	288 589	12 481	270 199
40 A 44 ANOS	116 664	101 920	1 206	375 399	350 602	24 797	319 552
45 A 49 ANOS	111 272	99 357	808	395 079	375 581	19 498	348 155
50 A 59 ANOS	153 386	133 977	418	550 286	516 120	34 166	456 776
60 ANOS E MAIS	132 619	107 555	-	432 048	411 557	20 491	333 685
IDADE IGNORADA	624	624	-	2 704	2 704	-	2 288
SEM RENDIMENTO	26 869	23 427	6 129	72 090	68 231	3 859	52 656
15 A 19 ANOS	4 006	3 795	2 319	4 428	4 428	-	4 006
20 A 24 ANOS	6 349	5 712	2 763	9 542	9 329	213	8 692
25 A 29 ANOS	2 947	2 947	836	5 047	4 829	218	4 829
30 A 34 ANOS	2 115	1 904	211	4 443	4 019	424	3 808
35 A 39 ANOS	1 691	1 480	-	2 749	2 749	-	2 538
40 A 44 ANOS	1 797	1 002	-	4 000	3 596	404	2 796
45 A 49 ANOS	2 210	2 007	-	5 635	5 433	202	4 824
50 A 59 ANOS	2 078	1 869	-	13 710	12 470	1 240	6 615
60 ANOS E MAIS	3 676	2 711	-	22 536	21 378	1 158	14 548
IDADE IGNORADA	-	-	-	-	-	-	-
SEM DECLARACAO	31 448	18 521	1 284	82 125	78 684	3 441	67 936

FECUNDIDADE

5. MULHERES DE 15 ANOS E MAIS, FILHOS TIDOS E FILHOS VIVOS NA DATA DA PESQUISA, SEGUNDO SITUACAO DO DOMICILIO, RENDIMENTO FAMILIAR E GRUPOS DE IDADE DAS MULHERES

SITUACAO DO DOMICILIO, RENDIMENTO FAMILIAR (1) E GRUPOS DE IDADE DAS MULHERES	MULHERES			FILHOS TIDOS			FILHOS VIVOS NA DATA DA PESQUISA
	TOTAL	TIVERAM FILHOS	TIVERAM FILHOS NASCIDOS VIVOS NOS ULTIMOS DOZE MESES	TOTAL	NASCIDOS VIVOS	NASCIDOS MORTOS	
(CONCLUSAO)							
POPULACAO RURAL	297 439	207 980	31 264	1 136 377	1 057 110	79 267	911 294
15 A 19 ANOS	59 548	6 124	4 014	9 081	9 081	-	8 659
20 A 24 ANOS	42 978	23 193	10 124	48 323	48 137	186	44 359
25 A 29 ANOS	33 632	27 528	7 356	92 606	87 170	5 436	80 056
30 A 34 ANOS	28 134	26 864	5 285	123 528	118 662	4 866	108 939
35 A 39 ANOS	23 913	22 432	2 329	128 027	119 135	8 892	112 360
40 A 44 ANOS	25 040	23 669	2 156	170 898	157 810	13 088	140 206
45 A 49 ANOS	17 575	16 797	-	121 103	107 422	13 681	96 660
50 A 59 ANOS	31 130	29 300	-	202 556	185 617	16 939	152 155
60 ANOS E MAIS	34 684	31 268	-	235 054	219 680	15 374	164 300
IDADE IGNORADA	805	805	-	5 201	4 396	805	3 600
ATE 1/2	9 958	8 781	779	54 059	51 728	2 331	39 765
15 A 19 ANOS	421	-	-	-	-	-	-
20 A 24 ANOS	1 121	748	561	1 683	1 683	-	1 683
25 A 29 ANOS	436	436	218	2 398	1 962	436	1 744
30 A 34 ANOS	633	633	-	1 899	1 899	-	1 899
35 A 39 ANOS	634	634	-	1 903	1 903	-	1 691
40 A 44 ANOS	195	195	-	195	195	-	195
45 A 49 ANOS	-	-	-	-	-	-	-
50 A 59 ANOS	977	977	-	4 303	4 107	196	2 737
60 ANOS E MAIS	5 342	4 959	-	39 290	37 591	1 699	28 224
IDADE IGNORADA	199	199	-	2 388	2 388	-	1 592
MAIS DE 1/2 A 1	63 058	52 460	12 252	240 625	223 437	17 188	189 453
15 A 19 ANOS	7 184	1 902	1 480	3 172	3 172	-	3 172
20 A 24 ANOS	9 271	7 941	4 132	17 022	16 836	186	15 690
25 A 29 ANOS	11 328	10 671	4 135	35 098	34 013	1 085	30 746
30 A 34 ANOS	8 043	7 620	1 269	32 805	31 746	1 059	28 573
35 A 39 ANOS	6 984	6 562	847	31 551	29 855	1 696	27 314
40 A 44 ANOS	2 528	2 334	389	15 752	13 811	1 941	12 840
45 A 49 ANOS	3 509	3 315	-	17 181	13 455	3 726	12 279
50 A 59 ANOS	5 126	4 539	-	25 164	22 792	2 372	17 791
60 ANOS E MAIS	8 877	7 368	-	62 256	57 341	4 915	40 632
IDADE IGNORADA	208	208	-	624	416	208	416
MAIS DE 1 A 2	95 067	68 076	10 327	349 757	328 991	20 766	285 131
15 A 19 ANOS	17 531	1 690	1 268	2 112	2 112	-	1 690
20 A 24 ANOS	17 087	9 844	4 233	20 997	20 997	-	19 215
25 A 29 ANOS	9 305	8 213	1 273	27 646	26 117	1 529	24 207
30 A 34 ANOS	9 310	9 098	2 538	46 536	43 998	2 538	39 982
35 A 39 ANOS	7 193	6 557	423	40 394	37 649	2 745	36 378
40 A 44 ANOS	9 204	8 229	592	51 495	48 553	2 942	43 427
45 A 49 ANOS	4 499	4 305	-	28 554	27 769	785	24 659
50 A 59 ANOS	9 126	8 917	-	61 739	57 823	3 916	46 911
60 ANOS E MAIS	11 613	11 024	-	68 891	63 177	5 714	47 866
IDADE IGNORADA	199	199	-	1 393	796	597	796
MAIS DE 2 A 5	92 083	58 731	5 390	378 419	350 432	27 987	305 928
15 A 19 ANOS	23 437	1 269	424	1 694	1 694	-	1 694
20 A 24 ANOS	9 615	3 674	772	7 449	7 449	-	6 599
25 A 29 ANOS	8 224	5 401	1 083	21 173	19 006	2 167	17 287
30 A 34 ANOS	7 399	6 764	1 267	30 649	30 015	634	27 693
35 A 39 ANOS	7 621	7 621	1 059	49 101	44 650	4 451	42 323
40 A 44 ANOS	10 957	10 755	785	83 112	77 624	5 488	67 672
45 A 49 ANOS	6 837	6 642	-	55 049	49 215	5 834	43 935
50 A 59 ANOS	11 969	11 144	-	83 389	75 859	7 530	64 564
60 ANOS E MAIS	6 024	5 461	-	46 803	44 920	1 883	34 161
IDADE IGNORADA	-	-	-	-	-	-	-
MAIS DE 5	31 260	15 779	1 031	94 780	85 416	9 364	76 470
15 A 19 ANOS	8 866	211	211	211	211	-	211
20 A 24 ANOS	5 085	560	-	746	746	-	746
25 A 29 ANOS	3 473	2 160	219	5 206	4 987	219	4 987
30 A 34 ANOS	1 902	1 902	211	6 979	6 979	-	6 767
35 A 39 ANOS	1 270	1 058	-	5 078	5 078	-	4 654
40 A 44 ANOS	1 961	1 961	390	18 784	16 262	2 522	14 902
45 A 49 ANOS	2 730	2 535	-	20 319	16 983	3 336	15 787
50 A 59 ANOS	3 541	3 332	-	23 269	20 539	2 730	16 829
60 ANOS E MAIS	2 233	1 861	-	13 392	12 835	557	10 791
IDADE IGNORADA	199	199	-	796	796	-	796
SEM RENDIMENTO	4 211	3 365	1 485	10 667	9 830	837	8 842
15 A 19 ANOS	1 898	1 052	631	1 892	1 892	-	1 892
20 A 24 ANOS	426	426	426	426	426	-	426
25 A 29 ANOS	647	647	428	1 085	1 085	-	1 085
30 A 34 ANOS	847	847	-	4 660	4 025	635	4 025
35 A 39 ANOS	-	-	-	-	-	-	-
40 A 44 ANOS	-	-	-	-	-	-	-
45 A 49 ANOS	-	-	-	-	-	-	-
50 A 59 ANOS	-	-	-	-	-	-	-
60 ANOS E MAIS	393	393	-	2 604	2 402	202	1 414
IDADE IGNORADA	-	-	-	-	-	-	-
SEM DECLARACAO	1 802	788	-	8 070	7 276	794	5 705

(1) SALARIO-MINIMO

INSTRUCAO

6. PESSOAS DE 5 ANOS E MAIS, POR ALFABETIZACAO E SEXO, SEGUNDO SITUACAO DO DOMICILIO E GRUPOS DE IDADE

SITUACAO DO DOMICILIO E GRUPOS DE IDADE	ALFABETIZACAO							
	TOTAL		SABEM LER E ESCREVER		NAO SABEM LER E ESCREVER		SEM DECLARACAO	
	HOMENS	MULHERES	HOMENS	MULHERES	HOMENS	MULHERES	HOMENS	MULHERES
TOTAL.....	4 506 336	4 747 179	3 805 054	3 862 941	701 282	884 238	-	-
5 E 6 ANOS.....	217 072	222 956	27 817	40 139	189 255	182 817	-	-
7 A 9 ANOS.....	344 158	318 363	226 667	223 472	117 491	94 891	-	-
10 A 14 ANOS.....	601 210	594 765	547 901	549 680	53 309	45 085	-	-
15 A 19 ANOS.....	555 859	595 402	521 714	564 172	34 145	31 230	-	-
20 A 24 ANOS.....	509 995	544 297	484 977	510 452	25 018	33 845	-	-
25 A 29 ANOS.....	412 409	445 981	382 776	399 250	29 633	46 731	-	-
30 A 34 ANOS.....	339 297	360 160	309 557	313 420	29 740	46 740	-	-
35 A 39 ANOS.....	305 969	327 758	278 518	277 840	27 451	49 918	-	-
40 A 44 ANOS.....	292 063	308 240	259 336	249 862	32 727	58 378	-	-
45 A 49 ANOS.....	255 068	261 356	219 805	210 237	35 263	51 119	-	-
50 A 59 ANOS.....	360 332	381 318	300 894	283 087	59 438	98 231	-	-
60 A 69 ANOS.....	204 434	232 303	166 789	149 778	37 645	82 525	-	-
70 ANOS E MAIS.....	107 001	149 966	77 253	89 083	29 748	60 883	-	-
IDADE IGNORADA.....	1 469	4 314	1 050	2 469	419	1 845	-	-
POPULACAO URBANA.....	4 020 501	4 292 487	3 483 796	3 578 971	536 705	713 516	-	-
5 E 6 ANOS.....	189 533	188 830	25 088	36 258	164 445	152 572	-	-
7 A 9 ANOS.....	298 990	275 193	202 523	203 192	96 467	72 001	-	-
10 A 14 ANOS.....	522 187	514 808	485 190	481 419	36 997	33 389	-	-
15 A 19 ANOS.....	492 245	535 854	469 730	510 747	22 515	25 107	-	-
20 A 24 ANOS.....	463 078	501 319	445 093	475 167	17 985	26 152	-	-
25 A 29 ANOS.....	376 290	412 349	356 339	375 379	19 951	36 970	-	-
30 A 34 ANOS.....	307 534	332 026	286 602	294 170	20 932	37 856	-	-
35 A 39 ANOS.....	277 296	303 845	258 653	262 394	18 643	41 451	-	-
40 A 44 ANOS.....	267 341	283 200	243 301	236 956	24 040	46 244	-	-
45 A 49 ANOS.....	229 609	243 781	206 973	199 309	22 636	44 472	-	-
50 A 59 ANOS.....	324 452	350 188	279 453	270 610	44 999	79 578	-	-
60 A 69 ANOS.....	179 776	209 636	153 210	144 309	26 566	65 327	-	-
70 ANOS E MAIS.....	90 910	137 949	70 591	86 800	20 319	51 149	-	-
IDADE IGNORADA.....	1 260	3 509	1 050	2 261	210	1 248	-	-
POPULACAO RURAL.....	485 835	454 692	321 258	283 970	164 577	170 722	-	-
5 E 6 ANOS.....	27 539	34 126	2 729	3 881	24 810	30 245	-	-
7 A 9 ANOS.....	45 168	43 170	24 144	20 280	21 024	22 890	-	-
10 A 14 ANOS.....	79 023	79 957	62 711	68 261	16 312	11 696	-	-
15 A 19 ANOS.....	63 614	59 548	51 984	53 425	11 630	6 123	-	-
20 A 24 ANOS.....	46 917	42 978	39 884	35 285	7 033	7 693	-	-
25 A 29 ANOS.....	36 119	33 632	26 437	23 871	9 682	9 761	-	-
30 A 34 ANOS.....	31 763	28 134	22 955	19 250	8 808	8 884	-	-
35 A 39 ANOS.....	28 673	23 913	19 865	15 446	8 808	8 467	-	-
40 A 44 ANOS.....	24 722	25 040	16 035	12 906	8 687	12 134	-	-
45 A 49 ANOS.....	25 459	17 575	12 832	10 928	12 627	6 647	-	-
50 A 59 ANOS.....	35 880	31 130	21 441	12 477	14 439	18 653	-	-
60 A 69 ANOS.....	24 658	22 667	13 579	5 469	11 079	17 198	-	-
70 ANOS E MAIS.....	16 091	12 017	6 662	2 283	9 429	9 734	-	-
IDADE IGNORADA.....	209	805	-	208	209	597	-	-

INSTRUCAO

7. ESTUDANTES DE 5 ANOS E MAIS, POR GRUPOS DE IDADE E SEXO, SEGUNDO SITUACAO DO DOMICILIO E SERIE QUE FREQUENTAM

NUMERO DE ORDEM	SITUACAO DO DOMICILIO E SERIE QUE FREQUENTAM	GRUPOS DE IDADE					
		TOTAL		5 E 6 ANOS		7 A 9 ANOS	
		HOMENS	MULHERES	HOMENS	MULHERES	HOMENS	MULHERES
(CONTINUA)							
1	TOTAL.....	1 380 579	1 343 840	27 276	38 404	251 786	235 195
2	ALFABETIZACAO DE ADULTOS.....	610	2 506	-	-	-	-
3	PRIMEIRO GRAU.....	1 097 435	1 073 638	27 276	38 404	251 586	235 195
4	PRIMEIRA SERIE.....	243 054	228 526	27 276	38 404	136 053	114 160
5	SEGUNDA SERIE.....	192 249	168 243	-	-	77 531	78 555
6	TERCEIRA SERIE.....	155 135	159 353	-	-	28 446	33 474
7	QUARTA SERIE.....	143 726	136 539	-	-	9 556	9 006
8	QUINTA SERIE.....	103 376	103 672	-	-	-	-
9	SEXTA SERIE.....	96 320	90 384	-	-	-	-
10	SETIMA SERIE.....	71 643	82 349	-	-	-	-
11	OITAVA SERIE.....	80 696	96 614	-	-	-	-
12	SEM DECLARACAO DE SERIE.....	11 236	7 958	-	-	-	-
13	SEGUNDO GRAU.....	169 139	170 869	-	-	-	-
14	PRIMEIRA SERIE.....	48 444	55 126	-	-	-	-
15	SEGUNDA SERIE.....	56 528	48 751	-	-	-	-
16	TERCEIRA E QUARTA SERIES.....	63 957	66 992	-	-	-	-
17	SEM DECLARACAO DE SERIE.....	210	-	-	-	-	-
18	VESTIBULAR.....	6 068	5 074	-	-	-	-
19	SUPERIOR.....	106 063	90 105	-	-	-	-
20	PRIMEIRA SERIE.....	24 242	23 205	-	-	-	-
21	SEGUNDA SERIE.....	29 966	23 284	-	-	-	-
22	TERCEIRA SERIE.....	23 123	22 055	-	-	-	-
23	QUARTA SERIE.....	19 493	18 208	-	-	-	-
24	QUINTA SERIE.....	7 289	2 524	-	-	-	-
25	SEXTA SERIE.....	1 950	829	-	-	-	-
26	SEM DECLARACAO DE SERIE.....	-	-	-	-	-	-
27	SEM DECLARACAO DE GRAU.....	1 264	1 648	-	-	200	-

INSTRUCAO

7. ESTUDANTES DE 5 ANOS E MAIS, POR GRUPOS DE IDADE E SEXO, SEGUNDO SITUACAO DO DOMICILIO E SERIE QUE FREQUENTAM

GRUPOS DE IDADE										NUMERO DE ORDEM
10 A 14 ANOS		15 A 19 ANOS		20 A 24 ANOS		25 ANOS E MAIS		IDADE IGNORADA		
HOMENS	MULHERES	HOMENS	MULHERES	HOMENS	MULHERES	HOMENS	MULHERES	HOMENS	MULHERES	
533 319	514 197	316 709	323 186	142 391	128 797	108 678	103 862	420	199	1
-	211	-	212	213	426	397	1 657	-	-	2
531 035	510 012	218 470	209 485	38 337	37 454	30 311	42 889	420	199	3
66 816	58 150	9 713	10 333	654	2 341	2 542	5 138	-	-	4
95 521	70 293	10 365	11 810	4 996	2 868	3 836	4 717	-	-	5
99 853	101 362	18 738	16 031	3 458	4 544	4 640	3 942	-	-	6
95 862	91 823	28 450	24 059	6 482	6 383	3 166	5 268	210	-	7
74 636	74 657	22 075	20 462	4 105	2 897	2 560	5 457	-	199	8
56 982	53 568	33 753	28 484	3 038	4 782	2 547	3 550	-	-	9
30 766	44 151	34 219	32 702	4 765	3 828	1 893	1 668	-	-	10
10 599	16 008	58 285	63 915	8 447	8 324	3 365	8 367	-	-	11
-	-	2 872	1 689	2 392	1 487	5 762	4 782	210	-	12
1 869	3 763	88 303	102 941	51 143	43 569	27 824	20 596	-	-	13
1 869	3 763	30 231	40 079	10 387	7 310	5 957	3 974	-	-	14
-	-	32 453	31 223	16 048	12 897	8 027	4 631	-	-	15
-	-	25 619	31 639	24 708	23 362	13 630	11 991	-	-	16
-	-	-	-	-	-	210	-	-	-	17
-	-	1 324	844	3 904	3 187	840	1 043	-	-	18
-	-	8 612	9 282	48 794	44 161	48 657	36 662	-	-	19
-	-	4 859	7 171	12 560	10 149	6 823	5 885	-	-	20
-	-	3 532	1 689	13 885	14 480	12 549	7 115	-	-	21
-	-	221	422	10 614	11 137	12 288	10 496	-	-	22
-	-	-	-	7 818	7 120	11 675	11 088	-	-	23
-	-	-	-	3 046	1 275	4 243	1 249	-	-	24
-	-	-	-	871	-	1 079	829	-	-	25
-	-	-	-	-	-	-	-	-	-	26
415	211	-	422	-	-	649	1 015	-	-	27

INSTRUCAO

7. ESTUDANTES DE 5 ANOS E MAIS, POR GRUPOS DE IDADE E SEXO, SEGUNDO SITUACAO DO DOMICILIO E SERIE QUE FREQUENTAM

(CONCLUSAO)

NUMERO DE ORDEM	SITUACAO DO DOMICILIO E SERIE QUE FREQUENTAM	TOTAL		5 E 6 ANOS		7 A 9 ANOS	
		HOMENS	MULHERES	HOMENS	MULHERES	HOMENS	MULHERES
28	POPULACAO URBANA	1 268 549	1 235 013	24 718	33 763	222 959	208 966
29	ALFABETIZACAO DE ADULTOS	397	2 506	-	-	-	-
30	PRIMEIRO GRAU	991 629	969 502	24 718	33 763	222 759	208 966
31	PRIMEIRA SERIE	205 261	194 491	24 718	33 763	115 058	97 133
32	SEGUNDA SERIE	168 726	147 883	-	-	71 390	72 710
33	TERCEIRA SERIE	139 545	139 842	-	-	27 185	30 117
34	QUARTA SERIE	132 301	125 096	-	-	9 126	9 006
35	QUINTA SERIE	96 832	96 926	-	-	-	-
36	SEXTA SERIE	90 794	86 484	-	-	-	-
37	SETIMA SERIE	68 839	78 342	-	-	-	-
38	OITAVA SERIE	78 095	92 480	-	-	-	-
39	SEM DECLARACAO DE SERIE	11 236	7 958	-	-	-	-
40	SEGUNDO GRAU	164 412	167 324	-	-	-	-
41	PRIMEIRA SERIE	45 828	54 493	-	-	-	-
42	SEGUNDA SERIE	55 492	46 847	-	-	-	-
43	TERCEIRA E QUARTA SERIES	62 882	65 984	-	-	-	-
44	SEM DECLARACAO DE SERIE	210	-	-	-	-	-
45	VESTIBULAR	6 068	5 074	-	-	-	-
46	SUPERIOR	105 003	88 959	-	-	-	-
47	PRIMEIRA SERIE	23 818	22 807	-	-	-	-
48	SEGUNDA SERIE	29 966	22 536	-	-	-	-
49	TERCEIRA SERIE	22 487	22 055	-	-	-	-
50	QUARTA SERIE	19 493	18 208	-	-	-	-
51	QUINTA SERIE	7 289	2 524	-	-	-	-
52	SEXTA SERIE	1 950	829	-	-	-	-
53	SEM DECLARACAO DE SERIE	-	-	-	-	-	-
54	SEM DECLARACAO DE GRAU	1 040	1 648	-	-	200	-
55	POPULACAO RURAL	112 030	108 827	2 558	4 641	28 827	26 229
56	ALFABETIZACAO DE ADULTOS	213	-	-	-	-	-
57	PRIMEIRO GRAU	105 806	104 136	2 558	4 641	28 827	26 229
58	PRIMEIRA SERIE	37 793	34 035	2 558	4 641	20 995	17 027
59	SEGUNDA SERIE	23 523	20 360	-	-	6 141	5 845
60	TERCEIRA SERIE	15 590	19 511	-	-	1 261	3 357
61	QUARTA SERIE	11 425	11 443	-	-	430	-
62	QUINTA SERIE	6 544	6 746	-	-	-	-
63	SEXTA SERIE	5 526	3 900	-	-	-	-
64	SETIMA SERIE	2 804	4 007	-	-	-	-
65	OITAVA SERIE	2 601	4 134	-	-	-	-
66	SEM DECLARACAO DE SERIE	-	-	-	-	-	-
67	SEGUNDO GRAU	4 727	3 545	-	-	-	-
68	PRIMEIRA SERIE	2 616	633	-	-	-	-
69	SEGUNDA SERIE	1 036	1 904	-	-	-	-
70	TERCEIRA E QUARTA SERIES	1 075	1 008	-	-	-	-
71	SEM DECLARACAO DE SERIE	-	-	-	-	-	-
72	VESTIBULAR	-	-	-	-	-	-
73	SUPERIOR	1 060	1 146	-	-	-	-
74	PRIMEIRA SERIE	424	398	-	-	-	-
75	SEGUNDA SERIE	-	748	-	-	-	-
76	TERCEIRA SERIE	636	-	-	-	-	-
77	QUARTA SERIE	-	-	-	-	-	-
78	QUINTA SERIE	-	-	-	-	-	-
79	SEXTA SERIE	-	-	-	-	-	-
80	SEM DECLARACAO DE SERIE	-	-	-	-	-	-
81	SEM DECLARACAO DE GRAU	224	-	-	-	-	-

INSTRUCAO

7. ESTUDANTES DE 5 ANOS E MAIS, POR GRUPOS DE IDADE E SEXO, SEGUNDO SITUACAO DO DOMICILIO E SERIE QUE FREQUENTAM

GRUPOS DE IDADE										NUMERO DE ORDEM
10 A 14 ANOS		15 A 19 ANOS		20 A 24 ANOS		25 ANOS E MAIS		IDADE IGNORADA		
HOMENS	MULHERES	HOMENS	MULHERES	HOMENS	MULHERES	HOMENS	MULHERES	HOMENS	MULHERES	
475 210	457 601	301 359	307 562	136 418	125 387	107 465	101 535	420	199	28
-	211	-	212	-	426	397	1 657	-	-	29
472 926	453 416	205 968	196 395	35 126	35 778	29 712	40 985	420	199	30
53 015	47 257	9 274	8 859	654	2 341	2 542	5 138	-	-	31
79 636	56 588	9 489	11 388	4 783	2 868	3 428	4 329	-	-	32
87 932	86 685	16 761	14 554	3 027	4 544	4 640	3 942	-	-	33
88 758	83 325	26 041	21 736	5 191	6 197	2 975	4 832	210	-	34
69 624	70 446	20 755	18 351	3 893	2 897	2 560	5 033	-	199	35
53 639	51 561	31 782	27 215	2 826	4 595	2 547	3 113	-	-	36
29 930	41 944	32 464	31 646	4 552	3 084	1 893	1 668	-	-	37
10 392	15 610	56 530	60 957	7 808	7 765	3 365	8 148	-	-	38
-	-	2 872	1 689	2 392	1 487	5 762	4 782	210	-	39
1 869	3 763	85 455	100 618	49 654	42 770	27 434	20 173	-	-	40
1 869	3 763	28 041	39 446	9 961	7 310	5 957	3 974	-	-	41
-	-	32 233	30 167	15 622	12 472	7 637	4 208	-	-	42
-	-	25 181	31 005	24 071	22 988	13 630	11 991	-	-	43
-	-	-	-	-	-	210	-	-	-	44
-	-	1 324	844	3 904	3 187	840	1 043	-	-	45
-	-	8 612	9 071	47 734	43 226	48 657	36 662	-	-	46
-	-	4 859	6 960	12 136	9 962	6 823	5 885	-	-	47
-	-	3 532	1 689	13 885	13 732	12 549	7 115	-	-	48
-	-	221	422	9 978	11 137	12 288	10 496	-	-	49
-	-	-	-	7 818	7 120	11 675	11 088	-	-	50
-	-	-	-	3 046	1 275	4 243	1 249	-	-	51
-	-	-	-	871	-	1 079	829	-	-	52
-	-	-	-	-	-	-	-	-	-	53
415	211	-	422	-	-	425	1 015	-	-	54
58 109	56 596	15 350	15 624	5 973	3 410	1 213	2 327	-	-	55
-	-	-	-	213	-	-	-	-	-	56
58 109	56 596	12 502	13 090	3 211	1 676	599	1 904	-	-	57
13 801	10 893	439	1 474	-	-	-	-	-	-	58
15 885	13 705	876	422	213	-	408	388	-	-	59
11 921	14 677	1 977	1 477	431	-	-	-	-	-	60
7 104	8 498	2 409	2 323	1 291	186	191	436	-	-	61
5 012	4 211	1 320	2 111	212	-	-	424	-	-	62
3 343	2 007	1 971	1 269	212	187	-	437	-	-	63
836	2 207	1 755	1 056	213	744	-	-	-	-	64
207	398	1 755	2 958	639	559	-	219	-	-	65
-	-	-	-	-	-	-	-	-	-	66
-	-	2 848	2 323	1 489	799	390	423	-	-	67
-	-	2 190	633	426	-	-	-	-	-	68
-	-	220	1 056	426	425	390	423	-	-	69
-	-	438	634	637	374	-	-	-	-	70
-	-	-	-	-	-	-	-	-	-	71
-	-	-	-	-	-	-	-	-	-	72
-	-	-	211	1 060	935	-	-	-	-	73
-	-	-	211	424	187	-	-	-	-	74
-	-	-	-	-	748	-	-	-	-	75
-	-	-	-	636	-	-	-	-	-	76
-	-	-	-	-	-	-	-	-	-	77
-	-	-	-	-	-	-	-	-	-	78
-	-	-	-	-	-	-	-	-	-	79
-	-	-	-	-	-	-	-	-	-	80
-	-	-	-	-	-	224	-	-	-	81

MÃO-DE-OBRA NA SEMANA DE REFERENCIA

8. PESSOAS DE 10 ANOS E MAIS, POR RENDIMENTO MENSAL E SEXO, SEGUNDO SITUACÃO DO DOMICILIO, CONDICÃO DE ATIVIDADE E FONTE DE RENDA

NUMERO DE ORDEM	SITUACÃO DO DOMICILIO, CONDICÃO DE ATIVIDADE E FONTE DE RENDA	RENDIMENTO MENSAL (1)									
		TOTAL		ATE 1/4		MAIS DE 1/4 A 1/2		MAIS DE 1/2 A 1		MAIS DE 1 A 2	
		HOMENS	MULHERES	HOMENS	MULHERES	HOMENS	MULHERES	HOMENS	MULHERES	HOMENS	MULHERES
(CONTINUA)											
1	TOTAL.....	3 945 106	4 205 860	18 060	43 497	81 528	179 479	574 574	475 182	883 217	414 444
2	ECONOMICAMENTE ATIVAS...	2 612 550	1 089 149	8 546	26 302	46 654	107 434	458 430	332 717	796 007	336 740
3	OCUPADAS.....	2 547 648	1 057 383	7 893	25 669	44 709	103 467	442 196	322 902	776 825	331 518
4	REMUNERACÃO DA OCUPACÃO PRINCIPAL.....	2 547 648	1 057 383	9 505	29 107	46 909	109 532	457 621	339 133	792 465	330 061
5	REMUNERACÃO DA OCUPACÃO PRINCIPAL E(2)	226 948	97 291	-	-	849	1 432	3 430	8 771	30 942	28 458
6	OUTRAS OCUPACÕES..	65 046	22 267	-	-	434	420	830	1 856	11 834	3 558
7	ALUGUEL.....	74 988	10 726	-	-	-	-	-	412	7 043	2 074
8	DOACÃO OU MESADA..	4 671	6 218	-	-	415	395	217	1 008	839	1 901
9	APOSENTADORIA OU PENSÃO.....	49 766	49 611	-	-	-	194	2 165	5 276	9 150	18 843
10	OUTRAS FONTES.....	22 370	6 422	-	-	-	423	218	219	1 869	1 872
11	MAIS DE UMA FONTE.	9 897	2 047	-	-	-	-	-	-	207	210
12	SEM DECLARACÃO....	210	-	-	-	-	-	-	-	-	-
13	PROCURANDO TRABALHO...	64 902	31 766	653	633	1 945	3 967	16 234	9 815	19 182	5 222
14	TRABALHARAM ANTES...	47 348	21 556	653	633	1 945	3 781	16 017	9 612	19 182	5 222
15	REMUNERACÃO DA OCUPACÃO ANTERIOR.....	47 348	21 556	653	633	2 368	3 781	15 811	10 216	19 176	4 820
16	REMUNERACÃO DA OCUPACÃO ANTERIOR E OUTROS RENDIMENTOS (2).	2 142	806	-	-	-	-	206	-	1 094	604
17	NUNCA TRABALHARAM...	17 554	10 210	-	-	-	186	217	203	-	-
18	NÃO ECONOMICAMENTE ATIVAS.....	1 332 556	3 116 711	9 514	17 195	34 874	72 045	116 144	142 465	87 210	77 704
19	ALUGUEL.....	7 625	20 419	-	826	417	2 033	427	4 264	815	4 015
20	DOACÃO OU MESADA.....	21 013	42 513	4 882	7 215	4 455	12 269	4 695	12 220	2 138	4 488
21	APOSENTADORIA OU PENSÃO.....	325 804	296 704	1 271	4 151	29 357	53 513	108 120	121 713	75 594	59 300
22	OUTRAS FONTES.....	10 564	18 692	3 361	5 003	645	4 039	1 881	2 509	1 906	2 853
23	MAIS DE UMA FONTE.....	26 671	21 310	-	-	-	191	1 021	1 759	6 757	7 048
24	SEM RENDIMENTO.....	940 473	2 715 863	-	-	-	-	-	-	-	-
25	SEM DECLARACÃO.....	406	1 210	-	-	-	-	-	-	-	-

MÃO-DE-OBRA NA SEMANA DE REFERENCIA

8. PESSOAS DE 10 ANOS E MAIS, POR RENDIMENTO MENSAL E SEXO, SEGUNDO SITUAÇÃO DO DOMICILIO, CONDIÇÃO DE ATIVIDADE E FONTE DE RENDA

RENDIMENTO MENSAL (1)												NUM. DE ORDEM
MAIS DE 2 A 5		MAIS DE 5 A 10		MAIS DE 10 A 20		MAIS DE 20		SEM RENDIMENTO		SEM DECLARAÇÃO		
HOMENS	MULHERES	HOMENS	MULHERES	HOMENS	MULHERES	HOMENS	MULHERES	HOMENS	MULHERES	HOMENS	MULHERES	
844 942	228 265	291 743	82 181	161 636	31 022	95 343	10 694	975 361	2 734 640	18 702	6 456	1
760 257	173 939	254 376	59 390	146 340	21 984	88 756	6 620	34 888	18 777	18 296	5 246	2
753 238	172 054	252 908	59 390	146 130	21 984	88 756	6 620	17 341	8 956	17 652	4 823	3
749 663	162 045	246 391	49 444	138 608	20 341	71 062	3 740	19 648	9 157	15 776	4 823	4
72 426	30 694	43 860	17 822	38 389	6 207	33 555	3 493	-	-	3 497	414	5
18 581	8 105	11 297	6 028	12 219	1 877	8 202	423	-	-	1 649	-	6
26 207	3 491	18 215	2 490	13 346	1 232	10 177	825	-	-	-	202	7
2 134	1 253	638	1 450	428	211	-	-	-	-	-	-	8
16 691	15 579	8 457	6 190	6 960	2 070	5 350	1 459	-	-	993	-	9
6 756	1 862	4 453	831	3 982	817	4 670	186	-	-	422	212	10
2 057	404	800	833	1 454	-	5 156	600	-	-	223	-	11
-	-	-	-	-	-	-	-	-	-	210	-	12
7 019	1 885	1 468	-	210	-	-	-	17 547	9 821	644	423	13
7 019	1 885	1 468	-	210	-	-	-	210	-	644	423	14
6 808	1 683	1 468	-	210	-	-	-	210	-	644	423	15
842	202	-	-	-	-	-	-	-	-	-	-	16
-	-	-	-	-	-	-	-	17 337	9 821	-	-	17
84 685	54 326	37 367	22 791	15 296	9 038	6 587	4 074	940 473	2 715 863	406	1 210	18
2 984	4 632	1 380	2 206	1 024	1 831	578	612	-	-	-	-	19
3 772	3 500	638	1 996	433	630	-	195	-	-	-	-	20
69 633	39 771	28 418	13 910	9 802	2 730	3 609	1 616	-	-	-	-	21
809	1 669	974	592	576	1 394	412	633	-	-	-	-	22
7 487	4 754	5 957	4 087	3 461	2 453	1 988	1 018	-	-	-	-	23
-	-	-	-	-	-	-	-	940 473	2 715 863	-	-	24
-	-	-	-	-	-	-	-	-	-	406	1 210	25

MÃO-DE-OBRA NA SEMANA DE REFERENCIA

8. PESSOAS DE 10 ANOS E MAIS, POR RENDIMENTO MENSAL E SEXO, SEGUNDO SITUACÃO DO DOMICILIO, CONDICÃO DE ATIVIDADE E FONTE DE RENDA

NUM. DE ORDEM	SITUACÃO DO DOMICILIO, CONDICÃO DE ATIVIDADE E FONTE DE RENDA	RENDIMENTO MENSAL (1)									
		TOTAL		ATE 1/4		MAIS DE 1/4 A 1/2		MAIS DE 1/2 A 1		MAIS DE 1 A 2	
		HOMENS	MULHERES	HOMENS	MULHERES	HOMENS	MULHERES	HOMENS	MULHERES	HOMENS	MULHERES
(CONCLUSÃO)											
26	POPULACÃO URBANA..	3 531 978	3 828 464	15 733	34 951	54 932	152 587	431 353	450 113	784 530	405 594
27	ECONOMICAMENTE ATIVAS...	2 317 924	1 033 282	6 411	18 945	29 306	92 863	329 987	313 915	702 042	329 251
28	OCUPADAS.....	2 256 807	1 003 173	5 977	18 523	27 361	89 114	314 801	304 309	684 130	324 029
29	REMUNERACÃO DA OCUPACÃO PRINCIPAL.....	2 256 807	1 003 173	7 404	21 143	28 791	95 185	327 758	319 786	701 985	323 148
30	REMUNERACÃO DA OCUPACÃO PRINCIPAL E(2)	213 613	93 900	-	-	415	824	1 817	8 146	24 905	27 290
31	OUTRAS OCUPACOES..	59 908	21 464	-	-	-	209	211	1 856	9 777	3 558
32	ALUGUEL.....	72 988	10 514	-	-	-	-	-	412	6 444	2 074
33	DOACÃO OU MESADA..	4 671	6 032	-	-	415	209	217	1 008	839	1 901
34	APOSENT. OU PENSÃO	45 004	47 818	-	-	-	194	1 171	4 651	6 574	17 675
35	OUTRAS FONTES.....	21 355	6 025	-	-	-	212	218	219	1 064	1 872
36	MAIS DE UMA FONTE.	9 477	2 047	-	-	-	-	-	-	207	210
37	SEM DECLARACÃO....	210	-	-	-	-	-	-	-	-	-
38	PROCURANDO TRABALHO...	61 117	30 109	434	422	1 945	3 749	15 186	9 606	17 912	5 222
39	TRABALHARAM ANTES...	44 811	20 918	434	422	1 945	3 563	14 969	9 403	17 912	5 222
40	REMUNERACÃO DA OCUPACÃO ANTERIOR.....	44 811	20 918	434	422	2 368	3 563	14 763	10 007	17 906	4 820
41	REMUNERACÃO DA OCUPACÃO ANTERIOR E OUTROS RENDIMENTOS (2).	2 142	806	-	-	-	-	206	-	1 094	604
42	NUNCA TRABALHARAM...	16 306	9 191	-	-	-	186	217	203	-	-
43	NÃO ECONOMICAMENTE ATIVAS.....	1 214 054	2 795 182	9 322	16 006	25 626	59 724	101 366	136 198	82 488	76 343
44	ALUGUEL.....	7 625	19 832	-	826	417	2 033	427	3 677	815	4 015
45	DOACÃO OU MESADA.....	20 221	39 751	4 690	6 026	4 270	11 446	4 504	11 661	2 138	4 297
46	APOSENTADORIA OU PENSÃO.....	295 240	279 682	1 271	4 151	20 294	42 399	94 141	116 592	71 305	58 698
47	OUTRAS FONTES.....	9 947	18 308	3 361	5 003	645	3 655	1 881	2 509	1 682	2 853
48	MAIS DE UMA FONTE.....	25 054	20 742	-	-	-	191	413	1 759	6 548	6 480
49	SEM RENDIMENTO.....	855 561	2 415 657	-	-	-	-	-	-	-	-
50	SEM DECLARACÃO.....	406	1 210	-	-	-	-	-	-	-	-
51	POPULACÃO RURAL...	413 128	377 396	2 327	8 546	26 596	26 892	143 221	25 069	98 687	8 850
52	ECONOMICAMENTE ATIVAS...	294 626	55 867	2 135	7 357	17 348	14 571	128 443	18 802	93 965	7 489
53	OCUPADAS.....	290 841	54 210	1 916	7 146	17 348	14 353	127 395	18 593	92 695	7 489
54	REMUNERACÃO DA OCUPACÃO PRINCIPAL.....	290 841	54 210	2 101	7 964	18 118	14 347	129 863	19 347	90 480	6 913
55	REMUNERACÃO DA OCUPACÃO PRINCIPAL E(2)	13 335	3 391	-	-	434	608	1 613	625	6 037	1 168
56	OUTRAS OCUPACOES..	5 138	803	-	-	434	211	619	-	2 057	-
57	ALUGUEL.....	2 000	212	-	-	-	-	-	-	599	-
58	DOACÃO OU MESADA..	-	186	-	-	-	186	-	-	-	-
59	APOSENT. OU PENSÃO	4 762	1 793	-	-	-	-	994	625	2 576	1 168
60	OUTRAS FONTES.....	1 015	397	-	-	-	211	-	-	805	-
61	MAIS DE UMA FONTE.	420	-	-	-	-	-	-	-	-	-
62	SEM DECLARACÃO....	-	-	-	-	-	-	-	-	-	-
63	PROCURANDO TRABALHO...	3 785	1 657	219	211	-	218	1 048	209	1 270	-
64	TRABALHARAM ANTES...	2 537	638	219	211	-	218	1 048	209	1 270	-
65	REMUNERACÃO DA OCUPACÃO ANTERIOR.....	2 537	638	219	211	-	218	1 048	209	1 270	-
66	REMUNERACÃO DA OCUPACÃO ANTERIOR E OUTROS RENDIMENTOS (2).	-	-	-	-	-	-	-	-	-	-
67	NUNCA TRABALHARAM...	1 248	1 019	-	-	-	-	-	-	-	-
68	NÃO ECONOMICAMENTE ATIVAS.....	118 502	321 529	192	1 189	9 248	12 321	14 778	6 267	4 722	1 361
69	ALUGUEL.....	-	587	-	-	-	-	-	587	-	-
70	DOACÃO OU MESADA.....	792	2 762	192	1 189	185	823	191	559	-	191
71	APOSENTADORIA OU PENSÃO.....	30 564	17 022	-	-	9 063	11 114	13 979	5 121	4 289	602
72	OUTRAS FONTES.....	617	384	-	-	-	384	-	-	224	-
73	MAIS DE UMA FONTE.....	1 617	568	-	-	-	-	608	-	209	568
74	SEM RENDIMENTO.....	84 912	300 206	-	-	-	-	-	-	-	-
75	SEM DECLARACÃO.....	-	-	-	-	-	-	-	-	-	-

(1) SALARIO-MINIMO. (2) VER CAPITULO 2 NA PARTE I

MÃO-DE-OBRA NA SEMANA DE REFERENCIA

8. PESSOAS DE 10 ANOS E MAIS, POR RENDIMENTO MENSAL E SEXO, SEGUNDO SITUACAO DO DOMICILIO, CONDICAO DE ATIVIDADE E FONTE DE RENDA

RENDIMENTO MENSAL (1)												
MAIS DE 2 A 5		MAIS DE 5 A 10		MAIS DE 10 A 20		MAIS DE 20		SEM RENDIMENTO		SEM DECLARACAO		NUM. DE ORDEM
HOMENS	MULHERES	HOMENS	MULHERES	HOMENS	MULHERES	HOMENS	MULHERES	HOMENS	MULHERES	HOMENS	MULHERES	
812 611	226 829	285 409	81 970	157 944	30 810	94 348	10 111	877 682	2 429 254	17 436	6 245	26
730 173	172 503	249 023	59 179	143 266	21 772	88 565	6 222	22 121	13 597	17 030	5 035	27
723 154	170 618	247 555	59 179	143 056	21 772	88 565	6 222	5 822	4 795	16 386	4 612	28
721 026	161 201	241 038	49 233	135 343	20 129	71 062	3 740	7 695	4 996	14 705	4 612	29
69 753	30 102	42 050	17 822	38 007	6 207	33 364	3 095	-	-	3 302	414	30
17 333	7 513	10 712	6 028	12 219	1 877	8 202	423	-	-	1 454	-	31
26 207	3 491	17 387	2 490	12 964	1 232	9 986	613	-	-	-	202	32
2 134	1 253	638	1 450	428	211	-	-	-	-	-	-	33
15 896	15 579	8 060	6 190	6 960	2 070	5 350	1 459	-	-	993	-	34
6 546	1 862	4 453	831	3 982	817	4 670	-	-	-	422	212	35
1 637	404	800	833	1 454	-	5 156	600	-	-	223	-	36
-	-	-	-	-	-	-	-	-	-	210	-	37
7 019	1 885	1 468	-	210	-	-	-	16 299	8 802	644	423	38
7 019	1 885	1 468	-	210	-	-	-	210	-	644	423	39
6 808	1 683	1 468	-	210	-	-	-	210	-	644	423	40
842	202	-	-	-	-	-	-	-	-	-	-	41
-	-	-	-	-	-	-	-	16 089	8 802	-	-	42
82 438	54 326	36 386	22 791	14 678	9 038	5 783	3 889	855 561	2 415 657	406	1 210	43
2 984	4 632	1 380	2 206	1 024	1 831	578	612	-	-	-	-	44
3 772	3 500	638	1 996	209	630	-	195	-	-	-	-	45
67 795	39 771	28 036	13 910	9 593	2 730	2 805	1 431	-	-	-	-	46
809	1 669	766	592	391	1 394	412	633	-	-	-	-	47
7 078	4 754	5 566	4 087	3 461	2 453	1 988	1 018	-	-	-	-	48
-	-	-	-	-	-	-	-	855 561	2 415 657	-	-	49
-	-	-	-	-	-	-	-	-	-	406	1 210	50
32 331	1 436	6 334	211	3 692	212	995	583	97 679	305 386	1 266	211	51
30 084	1 436	5 353	211	3 074	212	191	398	12 767	5 180	1 266	211	52
30 084	1 436	5 353	211	3 074	212	191	398	11 519	4 161	1 266	211	53
28 637	844	5 353	211	3 265	212	-	-	11 953	4 161	1 071	211	54
2 673	592	1 810	-	382	-	191	398	-	-	195	-	55
1 248	592	585	-	-	-	-	-	-	-	195	-	56
-	-	828	-	382	-	191	212	-	-	-	-	57
-	-	-	-	-	-	-	-	-	-	-	-	58
795	-	397	-	-	-	-	-	-	-	-	-	59
210	-	-	-	-	-	-	186	-	-	-	-	60
420	-	-	-	-	-	-	-	-	-	-	-	61
-	-	-	-	-	-	-	-	-	-	-	-	62
-	-	-	-	-	-	-	-	1 248	1 019	-	-	63
-	-	-	-	-	-	-	-	-	-	-	-	64
-	-	-	-	-	-	-	-	-	-	-	-	65
-	-	-	-	-	-	-	-	-	-	-	-	66
-	-	-	-	-	-	-	-	1 248	1 019	-	-	67
2 247	-	981	-	618	-	804	185	84 912	300 206	-	-	68
-	-	-	-	-	-	-	-	-	-	-	-	69
-	-	-	-	224	-	-	-	-	-	-	-	70
1 838	-	382	-	209	-	804	185	-	-	-	-	71
-	-	208	-	185	-	-	-	-	-	-	-	72
409	-	391	-	-	-	-	-	-	-	-	-	73
-	-	-	-	-	-	-	-	84 912	300 206	-	-	74
-	-	-	-	-	-	-	-	-	-	-	-	75

MÃO-DE-OBRA NA SEMANA DE REFERENCIA

9. PESSOAS DE 10 ANOS E MAIS, POR CONDIÇÃO DE ATIVIDADE E SEXO, SEGUNDO SITUAÇÃO DO DOMICILIO E GRUPOS DE IDADE

SITUAÇÃO DO DOMICILIO E GRUPOS DE IDADE	CONDIÇÃO DE ATIVIDADE									
	ECONOMICAMENTE ATIVAS								NÃO ECONOMICAMENTE ATIVAS	
	TOTAL		OCUPADAS		PROCURANDO TRABALHO					
					TRABALHARAM ANTES		NUNCA TRABALHARAM			
	HOMENS	MULHERES	HOMENS	MULHERES	HOMENS	MULHERES	HOMENS	MULHERES	HOMENS	MULHERES
TOTAL.....	3 945 106	4 205 860	2 547 648	1 057 383	47 348	21 556	17 554	10 210	1 332 556	3 116 711
10 A 14 ANOS.....	601 210	594 765	31 301	19 039	625	-	2 501	199	566 783	575 527
15 A 19 ANOS.....	555 859	595 402	245 112	139 039	12 139	6 752	9 272	3 379	289 336	446 232
20 A 24 ANOS.....	509 995	544 297	419 249	214 457	13 664	7 917	4 775	5 160	72 307	316 763
25 A 29 ANOS.....	412 409	445 981	384 507	163 403	7 129	2 108	802	845	19 971	279 625
30 A 39 ANOS.....	645 266	687 918	608 992	244 002	6 700	3 169	204	424	29 370	440 323
40 A 49 ANOS.....	547 131	569 596	482 763	173 250	4 631	1 610	-	203	59 737	394 533
50 A 59 ANOS.....	360 332	381 318	267 076	80 020	1 839	-	-	-	91 417	301 298
60 A 69 ANOS.....	204 434	232 303	90 734	19 575	621	-	-	-	113 079	212 728
70 ANOS E MAIS.....	107 001	149 966	16 864	3 766	-	-	-	-	90 137	146 200
IDADE IGNORADA.....	1 469	4 314	1 050	832	-	-	-	-	419	3 482
POPULAÇÃO URBANA.....	3 531 978	3 828 464	2 256 807	1 003 173	44 811	20 918	16 306	9 191	1 214 054	2 795 182
10 A 14 ANOS.....	522 187	514 808	17 289	13 365	415	-	2 081	-	502 402	501 443
15 A 19 ANOS.....	492 245	535 854	196 854	124 896	11 480	6 541	8 834	2 746	275 077	401 671
20 A 24 ANOS.....	463 078	501 319	377 664	207 423	12 804	7 917	4 775	4 973	67 835	281 006
25 A 29 ANOS.....	376 290	412 349	349 774	158 181	7 129	1 681	412	845	18 975	251 642
30 A 39 ANOS.....	584 830	635 871	552 443	233 847	6 083	3 169	204	424	26 100	398 431
40 A 49 ANOS.....	496 950	526 981	436 597	166 215	4 631	1 610	-	203	55 722	358 953
50 A 59 ANOS.....	324 452	350 188	238 765	76 013	1 648	-	-	-	84 039	274 175
60 A 69 ANOS.....	179 776	209 636	73 601	19 018	621	-	-	-	105 554	190 618
70 ANOS E MAIS.....	90 910	137 949	12 770	3 383	-	-	-	-	78 140	134 566
IDADE IGNORADA.....	1 260	3 509	1 050	832	-	-	-	-	210	2 677
POPULAÇÃO RURAL.....	413 128	377 396	290 841	54 210	2 537	638	1 248	1 019	118 502	321 529
10 A 14 ANOS.....	79 023	79 957	14 012	5 674	210	-	420	199	64 381	74 084
15 A 19 ANOS.....	63 614	59 548	48 258	14 143	659	211	438	633	14 259	44 561
20 A 24 ANOS.....	46 917	42 978	41 585	7 034	860	-	-	187	4 472	35 757
25 A 29 ANOS.....	36 119	33 632	34 733	5 222	-	427	390	-	996	27 983
30 A 39 ANOS.....	60 436	52 047	56 549	10 155	617	-	-	-	3 270	41 892
40 A 49 ANOS.....	50 181	42 615	46 166	7 035	-	-	-	-	4 015	35 580
50 A 59 ANOS.....	35 880	31 130	28 311	4 007	191	-	-	-	7 378	27 123
60 A 69 ANOS.....	24 658	22 667	17 133	557	-	-	-	-	7 525	22 110
70 ANOS E MAIS.....	16 091	12 017	4 094	383	-	-	-	-	11 997	11 634
IDADE IGNORADA.....	209	805	-	-	-	-	-	-	209	805

MAO-DE-OBRA NA SEMANA DE REFERENCIA

10. PESSOAS ECONOMICAMENTE ATIVAS, POR CONDICAO DE OCUPACAO E SEXO, SEGUNDO SETOR DE ATIVIDADE E POSICAO NA OCUPACAO

SETOR DE ATIVIDADE E POSICAO NA OCUPACAO	CONDICAO DE OCUPACAO									
	TOTAL		OCUPADAS				PROCURANDO TRABALHO			
			TRABALHANDO		NAO ESTAVAM TRABALHANDO		TRABALHARAM ANTES		NUNCA TRABALHARAM	
	HOMENS	MULHERES	HOMENS	MULHERES	HOMENS	MULHERES	HOMENS	MULHERES	HOMENS	MULHERES
(CONTINUA)										
TOTAL.....	2 612 550	1 089 149	2 494 992	1 033 470	52 656	23 913	47 348	21 556	17 554	10 210
EMPREGADOS(1).....	2 152 956	946 877	2 062 511	904 524	47 327	21 428	43 118	20 925	-	-
AUTONOMOS.....	339 063	113 217	330 539	110 733	4 927	1 853	3 597	631	-	-
EMPREGADORES.....	82 485	9 688	82 294	9 479	191	209	-	-	-	-
NAO REMUNERADOS.....	37 412	19 367	19 648	8 734	-	423	210	-	17 554	10 210
SEM DECLARACAO.....	634	-	-	-	211	-	423	-	-	-
AGRICOLA.....	204 942	17 978	201 546	17 343	2 329	635	1 067	-	-	-
EMPREGADOS.....	140 880	10 193	138 328	9 981	1 485	212	1 067	-	-	-
AUTONOMOS.....	46 327	3 415	45 483	3 415	844	-	-	-	-	-
EMPREGADORES.....	5 766	-	5 766	-	-	-	-	-	-	-
NAO REMUNERADOS.....	11 969	4 370	11 969	3 947	-	423	-	-	-	-
SEM DECLARACAO.....	-	-	-	-	-	-	-	-	-	-
INDUSTRIA DE TRANSFORMACAO.....	565 117	144 980	538 400	135 610	11 685	3 117	15 032	6 253	-	-
EMPREGADOS.....	530 862	139 636	505 599	130 670	11 067	2 713	14 196	6 253	-	-
AUTONOMOS.....	18 766	3 514	17 312	3 110	618	404	836	-	-	-
EMPREGADORES.....	14 423	1 426	14 423	1 426	-	-	-	-	-	-
NAO REMUNERADOS.....	1 066	404	1 066	404	-	-	-	-	-	-
SEM DECLARACAO.....	-	-	-	-	-	-	-	-	-	-
INDUSTRIA DA CONSTRUCAO	333 908	6 945	317 077	6 945	6 543	-	10 288	-	-	-
EMPREGADOS.....	265 379	6 524	250 216	6 524	5 917	-	9 246	-	-	-
AUTONOMOS.....	61 777	-	60 109	-	626	-	1 042	-	-	-
EMPREGADORES.....	6 531	421	6 531	421	-	-	-	-	-	-
NAO REMUNERADOS.....	221	-	221	-	-	-	-	-	-	-
SEM DECLARACAO.....	-	-	-	-	-	-	-	-	-	-
OUTRAS ATIVIDADES INDUSTRIAIS.....	58 437	5 431	57 167	5 431	854	-	416	-	-	-
EMPREGADOS.....	55 284	5 013	54 014	5 013	854	-	416	-	-	-
AUTONOMOS.....	2 738	418	2 738	418	-	-	-	-	-	-
EMPREGADORES.....	415	-	415	-	-	-	-	-	-	-
NAO REMUNERADOS.....	-	-	-	-	-	-	-	-	-	-
SEM DECLARACAO.....	-	-	-	-	-	-	-	-	-	-
COMERCIO DE MERCADORIAS	309 133	97 414	300 766	91 958	2 964	2 091	5 403	3 365	-	-
EMPREGADOS.....	210 891	79 145	203 759	74 107	2 150	1 673	4 982	3 365	-	-
AUTONOMOS.....	71 986	13 070	71 152	12 861	623	209	211	-	-	-
EMPREGADORES.....	23 076	3 111	22 885	2 902	191	209	-	-	-	-
NAO REMUNERADOS.....	3 180	2 088	2 970	2 088	-	-	210	-	-	-
SEM DECLARACAO.....	-	-	-	-	-	-	-	-	-	-

MÃO-DE-OBRA NA SEMANA DE REFERENCIA

10. PESSOAS ECONOMICAMENTE ATIVAS, POR CONDICAO DE OCUPACAO E SEXO, SEGUNDO SETOR DE ATIVIDADE E POSICAO NA OCUPACAO

SETOR DE ATIVIDADE E POSICAO NA OCUPACAO	CONDICAO DE OCUPACAO									
	TOTAL		OCUPADAS				PROCURANDO TRABALHO			
			TRABALHANDO		NAO ESTAVAM TRABALHANDO		TRABALHARAM ANTES		NUNCA TRABALHARAM	
	HOMENS	MULHERES	HOMENS	MULHERES	HOMENS	MULHERES	HOMENS	MULHERES	HOMENS	MULHERES
(CONCLUSÃO)										
PRESTACAO DE SERVICOS..	309 833	468 152	299 172	454 577	5 231	6 076	5 430	7 499	-	-
EMPREGADOS.....	222 123	382 624	213 569	370 702	3 994	4 836	4 560	7 086	-	-
AUTONOMOS.....	68 646	81 173	66 539	79 520	1 237	1 240	870	413	-	-
EMPREGADORES.....	18 205	2 675	18 205	2 675	-	-	-	-	-	-
NAO REMUNERADOS.....	859	1 680	859	1 680	-	-	-	-	-	-
SEM DECLARACAO.....	-	-	-	-	-	-	-	-	-	-
SERVICOS AUXILIARES DA ATIVIDADE ECONOMICA..	103 183	33 564	98 030	33 144	2 753	211	2 400	209	-	-
EMPREGADOS.....	77 865	28 746	72 712	28 326	2 753	211	2 400	209	-	-
AUTONOMOS.....	17 945	3 368	17 945	3 368	-	-	-	-	-	-
EMPREGADORES.....	7 373	1 450	7 373	1 450	-	-	-	-	-	-
NAO REMUNERADOS.....	-	-	-	-	-	-	-	-	-	-
SEM DECLARACAO.....	-	-	-	-	-	-	-	-	-	-
TRANSPORTE E COMUNICACAO.....	246 082	24 573	234 698	21 224	7 521	2 286	3 863	1 063	-	-
EMPREGADOS.....	208 041	24 573	197 696	21 224	7 120	2 286	3 225	1 063	-	-
AUTONOMOS.....	34 642	-	33 603	-	401	-	638	-	-	-
EMPREGADORES.....	2 305	-	2 305	-	-	-	-	-	-	-
NAO REMUNERADOS.....	1 094	-	1 094	-	-	-	-	-	-	-
SEM DECLARACAO.....	-	-	-	-	-	-	-	-	-	-
SOCIAL.....	135 217	209 700	131 063	200 120	3 502	7 249	652	2 331	-	-
EMPREGADOS.....	123 789	202 894	120 213	193 532	2 924	7 249	652	2 113	-	-
AUTONOMOS.....	8 100	5 982	7 522	5 764	578	-	-	218	-	-
EMPREGADORES.....	2 076	209	2 076	209	-	-	-	-	-	-
NAO REMUNERADOS.....	1 252	615	1 252	615	-	-	-	-	-	-
SEM DECLARACAO.....	-	-	-	-	-	-	-	-	-	-
ADMINISTRACAO PUBLICA..	219 681	35 241	214 010	34 420	4 810	610	861	211	-	-
OUTRAS ATIVIDADES.....	127 017	45 171	103 063	32 698	4 464	1 638	1 936	625	17 554	10 210
EMPREGADOS.....	98 161	32 288	92 395	30 025	4 253	1 638	1 513	625	-	-
AUTONOMOS.....	8 136	2 277	8 136	2 277	-	-	-	-	-	-
EMPREGADORES.....	2 315	396	2 315	396	-	-	-	-	-	-
NAO REMUNERADOS.....	17 771	10 210	217	-	-	-	-	-	17 554	10 210
SEM DECLARACAO.....	634	-	-	-	211	-	423	-	-	-

(1) INCLUSIVE O TOTAL DE PESSOAS DO SETOR "ADMINISTRACAO PUBLICA".

FAMILIAS

11. FAMILIAS RESIDENTES EM DOMICILIOS PARTICULARES, POR RENDIMENTO MENSAL FAMILIAR, SEGUNDO SITUACAO DO DOMICILIO E NUMERO DE COMPONENTES

SITUACAO DO DOMICILIO E NUMERO DE COMPONENTES	RENDIMENTO MENSAL FAMILIAR (1)							
	TOTAL	ATE 1/2	MAIS DE 1/2 A 1	MAIS DE 1 A 2	MAIS DE 2 A 5	MAIS DE 5	SEM RENDIMENTO	SEM DECLARACAO
TOTAL.....	2 531 131	42 987	243 655	503 833	892 995	796 838	27 159	23 664
1 PESSOA.....	156 448	12 974	33 978	38 966	33 568	32 383	3 129	1 450
2 PESSOAS.....	495 961	15 278	74 722	103 521	147 516	134 952	15 228	4 744
3 PESSOAS.....	526 602	6 888	42 610	115 525	185 716	167 888	4 831	3 144
4 PESSOAS.....	517 665	3 931	34 442	92 829	193 136	187 084	1 690	4 553
5 PESSOAS.....	328 080	2 040	25 272	54 073	119 935	122 391	1 246	3 123
6 PESSOAS.....	201 830	1 667	13 429	40 717	77 730	66 036	406	1 845
7 PESSOAS.....	121 351	-	8 934	22 410	53 136	35 187	424	1 260
8 PESSOAS.....	78 357	209	6 098	17 927	32 730	19 962	205	1 226
9 PESSOAS.....	41 837	-	3 126	8 168	18 518	10 969	-	1 056
10 PESSOAS.....	32 660	-	840	6 294	14 552	10 133	-	841
11 PESSOAS E MAIS.....	30 340	-	204	3 403	16 458	9 853	-	422
URBANA.....	2 298 695	32 019	180 435	430 100	831 079	779 438	23 614	22 010
1 PESSOA.....	138 512	9 235	26 906	35 464	32 312	30 589	2 556	1 450
2 PESSOAS.....	461 256	12 280	59 836	93 420	143 287	134 353	13 955	4 125
3 PESSOAS.....	492 930	4 705	32 796	102 819	178 651	166 850	4 399	2 710
4 PESSOAS.....	479 425	3 516	23 861	80 774	182 651	183 011	1 059	4 553
5 PESSOAS.....	296 965	1 662	17 507	43 601	109 892	120 146	1 034	3 123
6 PESSOAS.....	177 382	412	7 473	32 906	69 673	65 058	406	1 454
7 PESSOAS.....	105 346	-	5 841	17 618	48 673	31 954	-	1 260
8 PESSOAS.....	63 464	209	3 741	11 981	27 185	19 127	205	1 016
9 PESSOAS.....	34 087	-	1 634	5 250	16 045	10 102	-	1 056
10 PESSOAS.....	27 358	-	840	4 369	12 036	9 272	-	841
11 PESSOAS E MAIS.....	21 970	-	-	1 898	10 674	8 976	-	422
RURAL.....	232 436	10 968	63 220	73 733	61 916	17 400	3 545	1 654
1 PESSOA.....	17 936	3 739	7 072	3 502	1 256	1 794	573	-
2 PESSOAS.....	34 705	2 998	14 886	10 101	4 229	599	1 273	619
3 PESSOAS.....	33 672	2 183	9 814	12 706	7 065	1 038	432	434
4 PESSOAS.....	38 240	415	10 581	12 055	10 485	4 073	631	-
5 PESSOAS.....	31 115	378	7 765	10 472	10 043	2 245	212	-
6 PESSOAS.....	24 448	1 255	5 956	7 811	8 057	978	-	391
7 PESSOAS.....	16 005	-	3 093	4 792	4 463	3 233	424	-
8 PESSOAS.....	14 893	-	2 357	5 946	5 545	835	-	210
9 PESSOAS.....	7 750	-	1 492	2 918	2 473	867	-	-
10 PESSOAS.....	5 302	-	-	1 925	2 516	861	-	-
11 PESSOAS E MAIS.....	8 370	-	204	1 505	5 784	877	-	-

(1) SALARIO-MINIMO

12. FAMILIAS E PESSOAS RESIDENTES EM DOMICILIOS PARTICULARES, POR CONDICAO NA FAMILIA E SEXO, SEGUNDO SITUACAO DO DOMICILIO E CARACTERISTICAS DO CHEFE DA FAMILIA

NUM. DE ORDEM	SITUACAO DO DOMICILIO E CARACTERISTICAS DO CHEFE DA FAMILIA	FAMILIAS RESIDENTES EM DOMICILIOS PARTICULARES	PESSOAS RESIDENTES EM DOMICILIOS PARTICULARES, POR CONDICAO NA FAMILIA							
			TOTAL			CHEFES		CONJUGES		
			TOTAL	HOMENS	MULHERES	HOMENS	MULHERES	HOMENS	MULHERES	
(CONTINUA)										
1	TOTAL	2 531 131	10 346 553	5 015 609	5 330 944	2 107 949	423 182	-	1 943 105	
	SEXO									
2	HOMENS	2 107 949	9 067 242	4 592 619	4 474 623	2 107 949	-	-	1 943 105	
3	MULHERES	423 182	1 279 311	422 990	856 321	-	423 182	-	-	
	GRUPOS DE IDADE									
4	15 A 19 ANOS	16 838	41 580	17 246	24 334	8 825	8 013	-	5 514	
5	20 A 24 ANOS	148 606	421 347	203 595	217 752	125 592	23 014	-	107 780	
6	25 A 29 ANOS	286 766	974 817	464 031	510 786	263 863	22 903	-	245 057	
7	30 A 39 ANOS	635 288	2 818 337	1 365 156	1 453 181	561 493	73 795	-	530 534	
8	40 A 49 ANOS	610 556	2 979 361	1 470 562	1 508 799	514 157	96 399	-	479 683	
9	50 A 59 ANOS	431 722	1 862 138	923 572	938 566	346 582	85 140	-	319 766	
10	60 ANOS E MAIS	399 901	1 243 554	569 148	674 406	286 598	113 303	-	254 142	
11	IDADE IGNORADA	1 454	5 419	2 299	3 120	839	615	-	629	
	ANOS DE ESTUDO									
12	1 A 4 ANOS	926 241	4 054 598	2 022 629	2 031 969	777 770	148 471	-	724 419	
13	5 A 8 ANOS	740 495	2 874 295	1 375 960	1 498 335	635 127	105 368	-	596 265	
14	9 A 11 ANOS	228 108	806 149	369 792	436 357	195 741	32 367	-	177 391	
15	12 A 17 ANOS	209 184	759 218	335 705	423 513	187 421	21 763	-	167 962	
16	ANOS DE ESTUDO NAO DETERMINADOS	4 023	15 625	8 689	6 936	3 402	621	-	2 751	
17	SEM INSTRUCAO E SEM DECLARACAO	423 080	1 836 668	902 834	933 834	308 488	114 592	-	274 317	
	MIGRACAO									
18	NATURAIS DO MUNICIPIO DE RESIDENCIA	1 063 609	4 287 188	2 045 624	2 241 564	891 366	172 243	-	828 780	
19	NAO NATURAIS DO MUNICIPIO DE RESIDENCIA	1 467 522	6 059 365	2 969 985	3 089 380	1 216 583	250 939	-	1 114 325	
20	NASCIDOS NA MESMA UNIDADE DA FEDERACAO	439 000	1 892 104	931 798	960 306	364 853	74 147	-	339 118	
21	NASCIDOS EM OUTRA UNIDADE DA FEDERACAO, NA MESMA GRANDE REGIAO	403 194	1 691 602	836 754	854 848	328 947	74 247	-	299 546	
22	NASCIDOS EM OUTRA GRANDE REGIAO (1)	625 328	2 475 659	1 201 433	1 274 226	522 783	102 545	-	475 661	
	SETOR DE ATIVIDADE (2)									
23	AGRICOLA	130 999	646 146	335 030	311 116	127 206	3 793	-	114 696	
24	INDUSTRIA DE TRANSFORMACAO	375 153	1 591 631	790 544	801 087	356 607	18 546	-	336 973	
25	INDUSTRIA DA CONSTRUCAO	221 132	1 037 680	538 063	499 617	219 454	1 678	-	202 190	
26	OUTRAS ATIVIDADES INDUSTRIAIS	43 592	198 451	99 838	98 613	42 763	829	-	40 873	
27	COMERCIO DE MERCADORIAS	219 858	900 899	434 236	466 663	207 425	12 433	-	194 131	
28	PRESTACAO DE SERVICO	303 681	1 174 788	563 498	611 290	216 793	86 888	-	193 407	
29	SERVICOS AUXILIARES DA ATIVIDADE ECONOMICA	69 062	268 229	128 910	139 319	63 634	5 428	-	57 813	
30	TRANSPORTE E COMUNICACAO	190 307	843 397	422 164	421 233	184 871	5 436	-	176 433	
31	SOCIAL	131 214	503 028	229 072	273 956	102 749	28 465	-	92 933	
32	ADMINISTRACAO PUBLICA	177 123	763 228	376 155	387 073	169 124	7 999	-	160 704	
33	OUTRAS ATIVIDADES	80 899	308 218	144 927	163 291	74 221	6 678	-	66 019	
34	CONDICOES INATIVAS	588 111	2 110 858	953 172	1 157 686	343 102	245 009	-	306 933	
	POSICAO NA OCUPACAO (2)									
35	EMPREGADOS	1 545 960	6 516 347	3 201 544	3 314 803	1 402 837	143 123	-	1 301 231	
36	AUTONOMOS	313 451	1 378 125	697 603	680 522	282 751	30 700	-	260 759	
37	EMPREGADORES	80 477	331 420	159 335	172 085	77 171	3 306	-	72 717	
38	NAO REMUNERADOS	2 921	9 592	3 744	5 848	1 877	1 044	-	1 465	
39	SEM DECLARACAO	211	211	211	-	211	-	-	-	
	RENDIMENTO MENSAL (3)									
40	ATE 1/2	76 035	236 653	104 916	131 737	35 086	40 949	-	28 649	
41	MAIS DE 1/2 A 1	407 027	1 657 485	799 274	858 211	292 414	114 613	-	262 236	
42	MAIS DE 1 A 2	658 453	2 868 435	1 423 842	1 444 593	570 740	87 713	-	521 390	
43	MAIS DE 2 A 5	745 188	3 092 605	1 543 805	1 548 800	684 502	60 686	-	642 320	
44	MAIS DE 5	550 641	2 158 666	998 666	1 160 000	499 780	50 861	-	468 045	
45	SEM RENDIMENTO	79 181	275 809	116 260	159 549	11 225	67 956	-	8 756	
46	SEM DECLARACAO	14 606	56 900	28 846	28 054	14 202	404	-	11 709	

FAMILIAS

12. FAMILIAS E PESSOAS RESIDENTES EM DOMICILIOS PARTICULARES, POR CONDICAO NA FAMILIA E SEXO, SEGUNDO SITUACAO DO DOMICILIO E CARACTERISTICAS DO CHEFE DA FAMILIA

PESSOAS RESIDENTES EM DOMICILIOS PARTICULARES, POR CONDICAO NA FAMILIA												NUM. DE ORDEM
FILHOS		PAIS E SOGROS		OUTROS PARENTES		AGREGADOS		PENSIONISTAS		EMPREGADOS DOMESTICOS		
HOMENS	MULHERES	HOMENS	MULHERES	HOMENS	MULHERES	HOMENS	MULHERES	HOMENS	MULHERES	HOMENS	MULHERES	
2 649 348	2 423 133	15 943	129 831	179 506	211 072	39 368	62 429	20 836	8 661	2 659	129 531	1
2 287 258	2 113 508	14 477	108 897	134 221	146 146	28 283	49 091	18 382	2 945	2 049	110 931	2
362 090	309 625	1 456	20 934	45 285	64 926	11 085	13 338	2 454	5 716	610	18 600	3
5 994	6 621	-	1 535	1 543	2 430	884	-	-	-	-	221	4
60 775	64 353	212	6 081	12 899	13 517	1 299	1 052	2 818	431	-	1 524	5
176 484	192 639	838	13 198	15 318	20 671	2 321	3 881	5 207	1 487	-	10 950	6
744 508	720 014	6 067	39 184	42 880	38 356	4 601	8 121	5 185	2 528	422	40 649	7
911 002	811 767	5 550	39 429	28 066	36 704	8 235	15 596	2 710	1 627	842	27 594	8
524 317	429 864	2 655	20 195	33 727	43 880	12 410	14 667	2 881	1 033	1 000	24 021	9
225 018	196 209	621	9 999	44 863	55 514	9 618	19 112	2 035	1 555	395	24 572	10
1 250	1 666	-	210	210	-	-	-	-	-	-	-	11
1 149 988	1 012 646	6 298	40 726	67 228	74 421	14 250	21 468	6 713	1 031	382	8 787	12
673 427	652 025	5 647	43 666	49 075	59 435	8 505	15 812	3 991	3 724	188	22 040	13
151 029	156 838	1 045	17 148	13 541	16 966	3 596	6 829	4 634	1 202	206	27 616	14
132 944	124 686	1 707	15 253	7 709	16 049	1 900	7 015	2 141	1 261	1 883	69 524	15
3 993	2 096	-	419	643	845	217	-	434	-	-	204	16
537 967	474 842	1 246	12 619	41 310	43 356	10 900	11 305	2 923	1 443	-	1 360	17
1 065 335	1 007 877	7 336	66 049	64 730	78 801	13 517	20 959	2 313	1 221	1 027	65 634	18
1 584 013	1 415 256	8 607	63 782	114 776	132 271	25 851	41 470	18 523	7 440	1 632	63 897	19
512 127	455 698	3 802	20 278	37 839	42 746	7 834	15 614	4 754	824	589	11 881	20
456 256	400 301	2 069	16 759	35 108	35 278	8 889	8 185	5 073	2 277	412	18 255	21
615 630	559 257	2 736	26 745	41 829	54 247	9 128	17 671	8 696	4 339	631	33 761	22
194 701	175 964	1 034	4 588	8 659	8 315	2 624	1 777	618	-	188	1 983	23
399 514	378 422	1 485	21 045	26 982	22 867	2 301	6 269	3 444	1 256	211	15 709	24
297 690	254 449	1 297	11 182	15 233	17 475	3 316	5 250	862	434	211	6 959	25
54 619	49 199	195	2 075	1 423	2 676	632	223	-	207	206	2 531	26
209 128	215 603	1 273	12 666	11 033	16 465	2 300	4 788	2 695	836	382	9 741	27
315 024	283 026	2 304	13 815	21 765	24 104	3 998	4 165	3 614	1 877	-	4 008	28
60 065	52 882	407	3 334	4 169	6 454	417	2 732	218	637	-	10 039	29
221 159	203 879	2 530	11 153	11 740	12 630	1 864	5 176	-	404	-	6 122	30
114 089	104 357	1 030	9 571	6 813	17 158	2 920	2 731	1 049	617	422	18 124	31
193 968	179 204	1 680	12 367	7 588	10 043	1 690	3 568	2 105	429	-	12 759	32
63 585	60 613	637	6 907	4 414	6 082	1 010	1 906	434	212	626	14 874	33
525 806	465 535	2 071	21 128	59 687	66 803	16 296	23 844	5 797	1 752	413	26 682	34
1 658 330	1 565 106	10 745	89 725	101 639	110 604	14 807	27 020	12 347	6 295	839	71 699	35
386 800	325 193	2 730	14 796	15 679	25 606	7 000	8 279	2 035	614	608	14 575	36
76 746	64 782	397	3 762	2 300	7 657	1 265	3 286	657	-	799	16 575	37
1 666	2 517	-	420	201	402	-	-	-	-	-	-	38
-	-	-	-	-	-	-	-	-	-	-	-	39
58 234	48 193	192	1 706	9 564	10 488	1 639	1 550	201	202	-	-	40
464 338	416 927	2 524	17 692	31 236	36 529	6 883	7 839	1 879	593	-	1 782	41
773 182	729 195	3 794	31 329	59 605	54 771	9 807	13 882	6 714	1 654	-	4 659	42
792 954	722 305	5 655	38 665	43 684	54 369	10 615	14 282	6 395	3 781	-	12 392	43
456 069	427 437	3 356	36 915	24 231	43 901	7 739	22 527	4 832	1 871	2 659	108 443	44
90 133	66 670	422	2 684	11 186	9 774	2 479	2 143	815	560	-	1 006	45
14 438	12 406	-	840	-	1 240	206	206	-	-	-	1 249	46

FAMILIAS

12. FAMILIAS E PESSOAS RESIDENTES EM DOMICILIOS PARTICULARES, POR CONDICAO NA FAMILIA E SEXO, SEGUNDO SITUACAO DO DOMICILIO E CARACTERISTICAS DO CHEFE DA FAMILIA

NUM. DE ORDEM	SITUACAO DO DOMICILIO E CARACTERISTICAS DO CHEFE DA FAMILIA	FAMILIAS RESIDENTES EM DOMICILIOS PARTICULARES	PESSOAS RESIDENTES EM DOMICILIOS PARTICULARES, POR CONDICAO NA FAMILIA						
			TOTAL			CHEFES		CONJUGES	
			TOTAL	HOMENS	MULHERES	HOMENS	MULHERES	HOMENS	MULHERES
(CONTINUA)									
47	URBANA	2 298 695	9 248 572	4 458 709	4 789 863	1 901 519	397 176	-	1 756 146
	SEXO								
48	HOMENS	1 901 519	8 049 028	4 066 154	3 982 874	1 901 519	-	-	1 756 146
49	MULHERES	397 176	1 199 544	392 555	806 989	-	397 176	-	-
	GRUPOS DE IDADE								
50	15 A 19 ANOS	14 691	35 570	15 293	20 277	7 730	6 961	-	4 857
51	20 A 24 ANOS	138 465	391 795	190 213	201 582	116 625	21 840	-	99 677
52	25 A 29 ANOS	262 790	881 628	418 164	463 464	240 743	22 047	-	223 345
53	30 A 39 ANOS	576 987	2 510 865	1 215 589	1 295 276	507 003	69 984	-	478 494
54	40 A 49 ANOS	560 955	2 673 765	1 312 018	1 361 747	467 491	93 464	-	438 018
55	50 A 59 ANOS	391 990	1 662 979	816 900	846 079	312 613	79 377	-	289 633
56	60 ANOS E MAIS	351 771	1 088 004	488 860	599 144	248 684	103 087	-	221 702
57	IDADE IGNORADA	1 046	3 966	1 672	2 294	630	416	-	420
	ANOS DE ESTUDO								
58	1 A 4 ANOS	819 501	3 519 926	1 753 260	1 766 666	679 011	140 490	-	632 246
59	5 A 8 ANOS	722 104	2 804 094	1 342 132	1 461 962	618 350	103 754	-	579 883
60	9 A 11 ANOS	225 867	799 858	365 940	433 918	193 904	31 963	-	175 967
61	12 A 17 ANOS	208 419	755 024	333 780	421 244	186 656	21 763	-	167 197
62	ANOS DE ESTUDO NAO DETERMINADOS	4 023	15 625	8 689	6 936	3 402	621	-	2 751
63	SEM INSTRUCAO E SEM DECLARACAO	318 781	1 354 045	654 908	699 137	220 196	98 585	-	198 102
	MIGRACAO								
64	NATURAIS DO MUNICIPIO DE RESIDENCIA	917 057	3 588 007	1 690 738	1 897 269	759 594	157 463	-	707 647
65	NAO NATURAIS DO MUNICIPIO DE RESIDENCIA	1 381 638	5 660 565	2 767 971	2 892 594	1 141 925	239 713	-	1 048 499
66	NASCIDOS NA MESMA UNIDADE DA FEDERACAO	389 649	1 665 852	815 372	850 480	321 467	68 182	-	301 472
67	NASCIDOS EM OUTRA UNIDADE DA FEDERACAO, NA MESMA GRANDE REGIAO	375 985	1 556 998	769 464	787 534	305 944	70 041	-	278 183
68	NASCIDOS EM OUTRA GRANDE REGIAO (1)	616 004	2 437 715	1 183 135	1 254 580	514 514	101 490	-	468 844
	SETOR DE ATIVIDADE (2)								
69	AGRICOLA	32 167	143 204	74 716	68 488	30 957	1 210	-	27 336
70	INDUSTRIA DE TRANSFORMACAO	358 410	1 502 459	745 756	756 703	339 864	18 546	-	321 687
71	INDUSTRIA DA CONSTRUCAO	201 086	933 625	481 583	452 042	199 408	1 678	-	183 990
72	OUTRAS ATIVIDADES INDUSTRIAIS	39 935	177 179	89 669	87 510	39 106	829	-	37 216
73	COMERCIO DE MERCADORIAS	210 341	851 667	410 923	440 744	198 730	11 611	-	185 659
74	PRESTACAO DE SERVICO	289 082	1 112 301	531 465	580 836	204 626	84 456	-	182 897
75	SERVICOS AUXILIARES DA ATIVIDADE ECONOMICA	67 851	259 805	124 333	135 472	62 423	5 428	-	56 602
76	TRANSPORTE E COMUNICACAO	182 673	804 563	402 116	402 447	177 237	5 436	-	169 003
77	SOCIAL	128 149	489 818	222 883	266 935	99 879	28 270	-	90 286
78	ADMINISTRACAO PUBLICA	171 712	737 069	361 038	376 031	163 908	7 804	-	155 915
79	OUTRAS ATIVIDADES	79 453	303 642	142 863	160 779	72 987	6 466	-	64 785
80	CONDICOES INATIVAS	537 836	1 933 240	871 364	1 061 876	312 394	225 442	-	280 770
	POSICAO NA OCUPACAO (2)								
81	EMPREGADOS	1 411 550	5 844 868	2 854 800	2 990 068	1 272 656	138 894	-	1 182 847
82	AUTONOMOS	269 767	1 148 783	578 616	570 167	240 871	28 896	-	221 808
83	EMPREGADORES	76 621	312 300	149 974	162 326	73 510	3 111	-	69 256
84	NAO REMUNERADOS	2 710	9 170	3 744	5 426	1 877	833	-	1 465
85	SEM DECLARACAO	211	211	211	-	211	-	-	-
	RENDIMENTO MENSAL (3)								
86	ATE 1/2	56 108	174 425	72 989	101 436	22 684	33 424	-	18 524
87	MAIS DE 1/2 A 1	315 569	1 230 219	579 609	650 610	207 916	107 653	-	186 474
88	MAIS DE 1 A 2	585 647	2 489 909	1 233 560	1 256 349	500 699	84 948	-	456 930
89	MAIS DE 2 A 5	716 957	2 951 339	1 469 143	1 482 196	656 466	60 491	-	615 568
90	MAIS DE 5	539 625	2 103 786	971 257	1 132 529	489 559	50 066	-	459 035
91	SEM RENDIMENTO	70 602	242 832	103 724	139 108	10 412	60 190	-	8 325
92	SEM DECLARACAO	14 187	56 062	28 427	27 635	13 783	404	-	11 290

FAMILIAS

12. FAMILIAS E PESSOAS RESIDENTES EM DOMICILIOS PARTICULARES, POR CONDICAO NA FAMILIA E SEXO, SEGUNDO SITUACAO DO DOMICILIO E CARACTERISTICAS DO CHEFE DA FAMILIA

PESSOAS RESIDENTES EM DOMICILIOS PARTICULARES, POR CONDICAO NA FAMILIA												NUM. DE ORDEM
FILHOS		PAIS E SOGROS		OUTROS PARENTES		AGREGADOS		PENSIONISTAS		EMPREGADOS DOMESTICOS		
HOMENS	MULHERES	HOMENS	MULHERES	HOMENS	MULHERES	HOMENS	MULHERES	HOMENS	MULHERES	HOMENS	MULHERES	
2 324 440	2 123 966	14 272	122 017	163 256	196 325	33 135	58 644	19 810	8 661	2 277	126 928	47
1 988 872	1 833 626	13 015	101 296	119 297	134 070	24 428	46 251	17 356	2 945	1 667	108 540	48
335 568	290 340	1 257	20 721	43 959	62 255	8 707	12 393	2 454	5 716	610	18 388	49
5 574	4 711	-	1 316	1 105	2 211	884	-	-	-	-	221	50
57 209	59 319	212	5 868	12 050	12 058	1 299	865	2 818	431	-	1 524	51
154 708	170 830	838	12 028	14 347	19 503	2 321	3 881	5 207	1 487	-	10 343	52
656 205	624 959	5 455	35 880	38 365	36 094	3 770	7 512	4 369	2 528	422	39 825	53
802 612	713 088	4 891	37 877	25 896	34 707	7 576	15 372	2 710	1 627	842	27 594	54
457 855	379 833	2 255	19 049	30 414	40 190	10 264	13 707	2 881	1 033	618	23 257	55
189 445	169 978	621	9 789	40 869	51 562	7 021	17 307	1 825	1 555	395	24 164	56
832	1 248	-	210	210	-	-	-	-	-	-	-	57
989 299	858 771	5 475	37 033	60 997	69 060	12 173	19 652	6 305	1 031	-	8 383	58
659 031	637 379	5 647	43 041	47 210	57 761	8 123	15 603	3 583	3 724	188	20 817	59
149 014	156 418	1 045	17 148	13 541	16 966	3 596	6 638	4 634	1 202	206	27 616	60
131 784	123 564	1 707	15 253	7 709	16 049	1 900	7 015	2 141	1 261	1 883	69 142	61
3 993	2 096	-	419	643	845	217	-	434	-	-	204	62
391 319	345 738	398	9 123	33 156	35 644	7 126	9 736	2 713	1 443	-	766	63
855 102	814 939	6 289	61 351	56 086	71 782	10 741	19 224	1 899	1 221	1 027	63 642	64
1 469 338	1 309 027	7 983	60 666	107 170	124 543	22 394	39 420	17 911	7 440	1 250	63 286	65
446 899	397 251	3 578	18 206	32 468	39 124	6 407	14 151	4 346	824	207	11 270	66
416 014	362 633	1 669	16 549	33 493	31 789	6 859	7 807	5 073	2 277	412	18 255	67
606 425	549 143	2 736	25 911	41 209	53 630	9 128	17 462	8 492	4 339	631	33 761	68
41 476	33 555	-	1 331	1 682	3 841	413	400	-	-	188	815	69
374 200	351 626	1 261	19 999	24 475	21 611	2 301	6 269	3 444	1 256	211	15 709	70
263 483	227 793	1 297	10 592	13 625	15 984	2 697	4 612	862	434	211	6 959	71
48 512	42 556	195	2 075	1 228	1 873	422	223	-	207	206	2 531	72
195 880	200 598	1 273	12 239	10 254	15 686	2 091	4 578	2 695	836	-	9 537	73
295 776	267 136	2 304	13 215	21 569	23 294	3 576	4 165	3 614	1 877	-	3 796	74
56 903	50 450	203	3 334	4 169	6 250	417	2 732	218	637	-	10 039	75
209 976	193 545	2 530	10 537	10 509	12 630	1 864	4 770	-	404	-	6 122	76
110 770	100 768	1 030	9 571	6 813	16 958	2 920	2 731	1 049	617	422	17 734	77
184 475	173 791	1 680	12 143	7 588	10 043	1 690	3 568	1 697	429	-	12 338	78
63 137	59 968	637	6 486	4 414	6 082	628	1 906	434	212	626	14 874	79
479 852	422 180	1 862	20 495	56 930	62 073	14 116	22 690	5 797	1 752	413	26 474	80
1 455 539	1 378 795	9 685	83 932	92 390	102 800	12 370	25 999	11 321	6 295	839	70 506	81
315 764	261 229	2 519	13 408	11 435	23 393	5 384	6 860	2 035	614	608	13 959	82
71 619	59 456	206	3 762	2 300	7 657	1 265	3 095	657	-	417	15 989	83
1 666	2 306	-	420	201	402	-	-	-	-	-	-	84
-	-	-	-	-	-	-	-	-	-	-	-	85
41 516	36 866	192	1 706	7 568	9 351	828	1 363	201	202	-	-	86
338 159	300 576	1 676	15 010	25 330	31 880	4 853	6 642	1 675	593	-	1 782	87
661 642	618 692	3 366	27 861	53 886	49 705	7 667	12 482	6 300	1 654	-	4 077	88
749 179	687 611	5 260	37 620	42 268	51 861	9 575	14 091	6 395	3 781	-	11 173	89
440 901	412 217	3 356	36 509	23 213	43 278	7 527	21 912	4 424	1 871	2 277	107 641	90
78 605	55 598	422	2 471	10 991	9 010	2 479	1 948	815	560	-	1 006	91
14 438	12 406	-	840	-	1 240	206	206	-	-	-	1 249	92

12. FAMILIAS E PESSOAS RESIDENTES EM DOMICILIOS PARTICULARES, POR CONDICAO NA FAMILIA E SEXO, SEGUNDO SITUACAO DO DOMICILIO E CARACTERISTICAS DO CHEFE DA FAMILIA

NUM. DE ORDEM	SITUACAO DO DOMICILIO E CARACTERISTICAS DO CHEFE DA FAMILIA	FAMILIAS RESIDENTES EM DOMICILIOS PARTICULARES	PESSOAS RESIDENTES EM DOMICILIOS PARTICULARES, POR CONDICAO NA FAMILIA						
			TOTAL			CHEFES		CONJUGES	
			TOTAL	HOMENS	MULHERES	HOMENS	MULHERES	HOMENS	MULHERES
(CONCLUSAO)									
93	RURAL	232 436	1 097 981	556 900	541 081	206 430	26 006	-	186 959
	SEXO								
94	HOMENS	206 430	1 018 214	526 465	491 749	206 430	-	-	186 959
95	MULHERES	26 006	79 767	30 435	49 332	-	26 006	-	-
	GRUPOS DE IDADE								
96	15 A 19 ANOS	2 147	6 010	1 953	4 057	1 095	1 052	-	657
97	20 A 24 ANOS	10 141	29 552	13 382	16 170	8 967	1 174	-	8 103
98	25 A 29 ANOS	23 976	93 189	45 867	47 322	23 120	856	-	21 712
99	30 A 39 ANOS	58 301	307 472	149 567	157 905	54 490	3 811	-	52 040
100	40 A 49 ANOS	49 601	305 596	158 544	147 052	46 666	2 935	-	41 665
101	50 A 59 ANOS	39 732	199 159	106 672	92 487	33 969	5 763	-	30 133
102	60 ANOS E MAIS	48 130	155 550	80 288	75 262	37 914	10 216	-	32 440
103	IDADE IGNORADA	408	1 453	627	826	209	199	-	209
	ANOS DE ESTUDO								
104	1 A 4 ANOS	106 740	534 672	269 369	265 303	98 759	7 981	-	92 173
105	5 A 8 ANOS	18 391	70 201	33 828	36 373	16 777	1 614	-	16 382
106	9 A 11 ANOS	2 241	6 291	3 852	2 439	1 837	404	-	1 424
107	12 A 17 ANOS	765	4 194	1 925	2 269	765	-	-	765
108	ANOS DE ESTUDO NAO DETERMINADOS	-	-	-	-	-	-	-	-
109	SEM INSTRUCAO E SEM DECLARACAO	104 299	482 623	247 926	234 697	88 292	16 007	-	76 215
	MIGRACAO								
110	NATURAIS DO MUNICIPIO DE RESIDENCIA	146 552	699 181	354 886	344 295	131 772	14 780	-	121 133
111	NAO NATURAIS DO MUNICIPIO DE RESIDENCIA	85 884	398 800	202 014	196 786	74 658	11 226	-	65 826
112	NASCIDOS NA MESMA UNIDADE DA FEDERACAO	49 351	226 252	116 426	109 826	43 386	5 965	-	37 646
113	NASCIDOS EM OUTRA UNIDADE DA FEDERACAO, NA MESMA GRANDE REGIAO	27 209	134 604	67 290	67 314	23 003	4 206	-	21 363
114	NASCIDOS EM OUTRA GRANDE REGIAO (1)	9 324	37 944	18 298	19 646	8 269	1 055	-	6 817
	SETOR DE ATIVIDADE (2)								
115	AGRICOLA	98 832	502 942	260 314	242 628	96 249	2 583	-	87 360
116	INDUSTRIA DE TRANSFORMACAO	16 743	89 172	44 788	44 384	16 743	-	-	15 286
117	INDUSTRIA DA CONSTRUCAO	20 046	104 055	56 480	47 575	20 046	-	-	18 200
118	OUTRAS ATIVIDADES INDUSTRIAIS	3 657	21 272	10 169	11 103	3 657	-	-	3 657
119	COMERCIO DE MERCADORIAS	9 517	49 232	23 313	25 919	8 695	822	-	8 472
120	PRESTACAO DE SERVICO	14 599	62 487	32 033	30 454	12 167	2 432	-	10 510
121	SERVICOS AUXILIARES DA ATIVIDADE ECONOMICA	1 211	8 424	4 577	3 847	1 211	-	-	1 211
122	TRANSPORTE E COMUNICACAO	7 634	38 834	20 048	18 786	7 634	-	-	7 430
123	SOCIAL	3 065	13 210	6 189	7 021	2 870	195	-	2 647
124	ADMINISTRACAO PUBLICA	5 411	26 159	15 117	11 042	5 216	195	-	4 789
125	OUTRAS ATIVIDADES	1 446	4 576	2 066	2 512	1 234	212	-	1 234
126	CONDICOES INATIVAS	50 275	177 618	81 808	95 810	30 708	19 567	-	26 163
	POSICAO NA OCUPACAO (2)								
127	EMPREGADOS	134 410	671 479	346 744	324 735	130 181	4 229	-	118 384
128	AUTONOMOS	43 684	229 342	118 987	110 355	41 880	1 804	-	38 951
129	EMPREGADORES	3 856	19 120	9 361	9 759	3 661	195	-	3 461
130	NAO REMUNERADOS	211	422	-	422	-	211	-	-
131	SEM DECLARACAO	-	-	-	-	-	-	-	-
	RENDIMENTO MENSAL (3)								
132	ATE 1/2	19 927	62 228	31 927	30 301	12 402	7 525	-	10 125
133	MAIS DE 1/2 A 1	91 458	427 266	219 665	207 601	84 498	6 960	-	75 762
134	MAIS DE 1 A 2	72 806	378 526	190 282	188 244	70 041	2 765	-	64 460
135	MAIS DE 2 A 5	28 231	141 266	74 662	66 604	28 036	195	-	26 752
136	MAIS DE 5	11 016	54 880	27 409	27 471	10 221	795	-	9 010
137	SEM RENDIMENTO	8 579	32 977	12 536	20 441	813	7 766	-	431
138	SEM DECLARACAO	419	838	419	419	419	-	-	419

(1) INCLUSIVE AS PESSOAS QUE NASCERAM NO EXTERIOR E AS QUE NAO DECLARARAM LUGAR DE NASCIMENTO. (2) NA SEMANA DE REFERENCIA. (3) SALARIO-MINIMO.

FAMILIAS

12. FAMILIAS E PESSOAS RESIDENTES EM DOMICILIOS PARTICULARES, POR CONDICAO NA FAMILIA E SEXO, SEGUNDO SITUACAO DO DOMICILIO E CARACTERISTICAS DO CHEFE DA FAMILIA

PESSOAS RESIDENTES EM DOMICILIOS PARTICULARES, POR CONDICAO NA FAMILIA											NUM. DE ORDEM
FILHOS		PAIS E SOGROS		OUTROS PARENTES		AGREGADOS		PENSIONISTAS		EMPREGADOS DOMESTICOS	
HOMENS	MULHERES	HOMENS	MULHERES	HOMENS	MULHERES	HOMENS	MULHERES	HOMENS	MULHERES	HOMENS	MULHERES	
324 908	299 167	1 671	7 814	16 250	14 747	6 233	3 785	1 026	-	382	2 603	93
298 386	279 882	1 462	7 601	14 924	12 076	3 855	2 840	1 026	-	382	2 391	94
26 522	19 285	209	213	1 326	2 671	2 378	945	-	-	-	212	95
420	1 910	-	219	438	219	-	-	-	-	-	-	96
3 566	5 034	-	213	849	1 459	-	187	-	-	-	-	97
21 776	21 809	-	1 170	971	1 168	-	-	-	-	-	607	98
88 303	95 055	612	3 304	4 515	2 262	831	609	816	-	-	824	99
108 390	98 679	659	1 552	2 170	1 997	659	224	-	-	-	-	100
66 462	50 031	400	1 146	3 313	3 690	2 146	960	-	-	382	764	101
35 573	26 231	-	210	3 994	3 952	2 597	1 805	210	-	-	408	102
418	418	-	-	-	-	-	-	-	-	-	-	103
160 689	153 875	823	3 693	6 231	5 361	2 077	1 816	408	-	382	404	104
14 396	14 646	-	625	1 865	1 674	382	209	408	-	-	1 223	105
2 015	420	-	-	-	-	-	191	-	-	-	-	106
1 160	1 122	-	-	-	-	-	-	-	-	-	382	107
-	-	-	-	-	-	-	-	-	-	-	-	108
146 648	129 104	848	3 496	8 154	7 712	3 774	1 569	210	-	-	594	109
210 233	192 938	1 047	4 698	8 644	7 019	2 776	1 735	414	-	-	1 992	110
114 675	106 229	624	3 116	7 606	7 728	3 457	2 050	612	-	382	611	111
65 228	58 447	224	2 072	5 371	3 622	1 427	1 463	408	-	382	611	112
40 242	37 668	400	210	1 615	3 489	2 030	378	-	-	-	-	113
9 205	10 114	-	834	620	617	-	209	204	-	-	-	114
153 225	142 409	1 034	3 257	6 977	4 474	2 211	1 377	618	-	-	1 168	115
25 314	26 796	224	1 046	2 507	1 256	-	-	-	-	-	-	116
34 207	26 656	-	590	1 608	1 491	619	638	-	-	-	-	117
6 107	6 643	-	-	195	803	210	-	-	-	-	-	118
13 248	15 005	-	427	779	779	209	210	-	-	382	204	119
19 248	15 890	-	600	196	810	422	-	-	-	-	212	120
3 862	2 432	204	-	-	204	-	-	-	-	-	-	121
11 183	10 334	-	616	1 231	-	-	406	-	-	-	-	122
3 319	3 589	-	-	-	200	-	-	-	-	-	390	123
9 493	5 413	-	224	-	-	-	-	408	-	-	421	124
448	645	-	421	-	-	382	-	-	-	-	-	125
45 954	43 355	209	633	2 757	4 730	2 180	1 154	-	-	-	208	126
202 791	186 311	1 060	5 793	9 249	7 804	2 437	1 021	1 026	-	-	1 193	127
71 036	63 964	211	1 388	4 244	2 213	1 616	1 419	-	-	-	616	128
5 127	5 326	191	-	-	-	-	191	-	-	382	586	129
-	211	-	-	-	-	-	-	-	-	-	-	130
-	-	-	-	-	-	-	-	-	-	-	-	131
16 718	11 327	-	-	1 996	1 137	811	187	-	-	-	-	132
126 179	116 351	848	2 682	5 906	4 649	2 030	1 197	204	-	-	-	133
111 540	110 503	428	3 468	5 719	5 066	2 140	1 400	414	-	-	582	134
43 775	34 694	395	1 045	1 416	2 508	1 040	191	-	-	-	1 219	135
15 168	15 220	-	406	1 018	623	212	615	408	-	382	802	136
11 528	11 072	-	213	195	764	-	195	-	-	-	-	137
-	-	-	-	-	-	-	-	-	-	-	-	138

DOMICILIOS

13. DOMICILIOS PARTICULARES, POR TIPO DE CONSTRUCAO E SITUACAO DO DOMICILIO, SEGUNDO NUMERO DE MORADORES

NUMERO DE MORADORES	TIPO DE CONSTRUCAO									
	TOTAL			PERMANENTES					IMPROVISADOS	
				TOTAL	DURAVEIS		RUSTICOS			
	TOTAL	URBANA	RURAL		URBANA	RURAL	URBANA	RURAL	URBANA	RURAL
TOTAL.....	2 360 291	2 140 161	220 130	2 359 229	2 071 959	163 585	67 140	56 545	1 062	-
1 PESSOA.....	139 909	122 381	17 528	139 275	117 072	11 318	4 675	6 210	634	-
2 PESSOAS.....	364 611	337 453	27 158	364 183	326 489	18 212	10 536	8 946	428	-
3 PESSOAS.....	436 939	407 232	29 707	436 939	398 292	22 989	8 940	6 718	-	-
4 PESSOAS.....	478 396	442 802	35 594	478 396	433 403	27 187	9 399	8 407	-	-
5 PESSOAS.....	341 112	314 225	26 887	341 112	306 678	20 935	7 547	5 952	-	-
6 PESSOAS.....	228 040	202 389	25 651	228 040	195 502	20 773	6 887	4 878	-	-
7 PESSOAS.....	137 031	120 221	16 810	137 031	113 337	13 526	6 884	3 284	-	-
8 PESSOAS.....	91 869	76 408	15 461	91 869	70 588	10 638	5 820	4 823	-	-
9 PESSOAS.....	54 313	45 320	8 993	54 313	43 262	6 730	2 058	2 263	-	-
10 PESSOAS.....	39 147	32 384	6 763	39 147	31 369	5 268	1 015	1 495	-	-
11 PESSOAS.....	25 411	19 953	5 458	25 411	17 856	3 151	2 097	2 307	-	-
12 PESSOAS.....	8 962	7 250	1 712	8 962	7 048	1 040	202	672	-	-
13 PESSOAS.....	7 111	6 501	610	7 111	5 836	415	665	195	-	-
14 PESSOAS.....	3 486	2 663	823	3 486	2 457	631	206	192	-	-
15 PESSOAS.....	1 688	1 688	-	1 688	1 479	-	209	-	-	-
16 PESSOAS E MAIS.....	2 266	1 291	975	2 266	1 291	772	-	203	-	-

DOMICILIOS

14. DOMICILIOS PARTICULARES PERMANENTES E MORADORES, POR SITUACAO DO DOMICILIO, SEGUNDO CARACTERISTICAS DOS DOMICILIOS

CARACTERISTICAS DOS DOMICILIOS	SITUACAO					
	TOTAL		URBANA		RURAL	
	DOMICILIOS	MORADORES	DOMICILIOS	MORADORES	DOMICILIOS	MORADORES
TOTAL	2 359 229	10 332 895	2 139 099	9 235 272	220 130	1 097 623
CONDICAO DE OCUPACAO						
PROPRIOS PAGOS	979 243	4 489 516	876 958	3 961 788	102 285	527 728
PROPRIOS EM AQUISICAO	313 697	1 433 313	306 564	1 398 856	7 133	34 457
ALUGADOS	754 447	3 013 231	733 261	2 906 081	21 186	107 150
CEDIDOS	272 129	1 219 859	184 893	796 635	87 236	423 224
OUTRA	38 034	170 460	35 744	165 396	2 290	5 064
SEM DECLARACAO	1 679	6 516	1 679	6 516	-	-
ABASTECIMENTO D'AGUA						
COM CANALIZACAO INTERNA	1 855 786	7 922 718	1 768 140	7 487 451	87 646	435 267
REDE GERAL	1 628 645	6 847 430	1 595 258	6 677 031	33 387	170 399
POCO OU NASCENTE	227 141	1 075 288	172 882	810 420	54 259	264 868
SEM CANALIZACAO INTERNA	408 775	1 979 302	288 286	1 372 670	120 489	606 632
REDE GERAL	76 515	340 657	72 520	321 754	3 995	18 903
POCO OU NASCENTE	332 260	1 638 645	215 766	1 050 916	116 494	587 729
OUTRA FORMA	94 248	430 237	82 455	374 715	11 793	55 522
SEM DECLARACAO	420	638	218	436	202	202
INSTALACAO SANITARIA						
REDE GERAL	1 208 684	4 926 648	1 189 847	4 838 434	19 037	88 214
FOSSA SEPTICA	539 390	2 461 726	509 186	2 306 324	30 204	155 402
FOSSA RUDIMENTAR	225 223	1 114 868	182 955	909 504	42 268	205 364
OUTRO ESCOADOURO	197 347	966 367	142 984	704 271	54 363	262 096
NAO TEM	188 385	863 286	114 127	476 739	74 258	386 547
SEM DECLARACAO	-	-	-	-	-	-
FOGAO						
A GAS OU ELETRICO	2 202 804	9 661 400	2 079 463	9 023 151	123 341	638 249
A OLEO OU QUEROSENE	11 311	35 205	10 877	33 903	434	1 302
A CARVAO	4 674	18 639	2 261	5 550	2 413	13 089
A LENHA	118 510	579 746	27 890	140 167	90 620	439 579
NAO TEM	21 508	36 011	18 186	30 607	3 322	5 404
SEM DECLARACAO	422	1 894	422	1 894	-	-
ILUMINACAO ELETRICA	2 131 356	9 208 314	2 046 553	8 783 863	84 803	424 451
RADIO	2 030 677	8 904 156	1 861 471	8 013 681	169 206	890 475
MAQUINA DE COSTURA	1 321 631	6 131 042	1 223 485	5 583 593	98 146	547 449
GELADEIRA						
1 GELADEIRA	1 637 492	7 014 521	1 597 716	6 825 279	39 776	189 242
2 GELADEIRAS E MAIS	61 338	306 667	59 545	297 869	1 793	8 798
NAO TEM	655 621	2 994 348	477 060	2 094 765	178 561	899 583
SEM DECLARACAO	4 778	17 359	4 778	17 359	-	-
TELEVISAO						
PRETO E BRANCO	1 456 942	6 429 975	1 411 585	6 201 004	45 357	228 971
A CORES	146 600	556 309	145 797	551 357	803	4 952
PRETO E BRANCO E A CORES	155 996	665 615	154 791	658 584	1 205	7 031
NAO TEM	597 419	2 672 714	424 654	1 816 045	172 765	856 669
SEM DECLARACAO	2 272	8 282	2 272	8 282	-	-
AUTOMOVEL						
1 AUTOMOVEL	439 097	1 866 810	422 609	1 785 853	16 488	80 957
2 AUTOMOVEIS E MAIS	58 203	281 650	57 582	278 959	621	2 691
NAO TEM	1 852 180	8 154 000	1 649 559	7 141 798	202 621	1 012 202
SEM DECLARACAO	9 749	30 435	9 349	28 662	400	1 773

PNAD-76

Região II

DADOS GERAIS

1. POPULACAO RESIDENTE E POPULACAO PRESENTE, POR SEXO, SEGUNDO SITUACAO DO DOMICILIO E GRUPOS DE IDADE

SITUACAO DO DOMICILIO E GRUPOS DE IDADE	POPULACAO RESIDENTE			POPULACAO PRESENTE		
	TOTAL	HOMENS	MULHERES	TOTAL	HOMENS	MULHERES
TOTAL	22 079 076	11 052 979	11 026 097	21 666 693	10 822 356	10 844 337
0 A 4 ANOS	2 484 087	1 269 998	1 214 089	2 450 494	1 252 031	1 198 463
5 A 9 ANOS	2 412 572	1 225 280	1 187 292	2 380 349	1 207 575	1 172 774
10 A 14 ANOS	2 512 681	1 265 248	1 247 433	2 483 766	1 251 414	1 232 352
15 A 19 ANOS	2 425 588	1 190 927	1 234 661	2 380 426	1 170 422	1 210 004
20 A 24 ANOS	2 332 401	1 161 000	1 171 401	2 269 990	1 122 828	1 147 162
25 A 29 ANOS	1 896 158	945 805	950 353	1 851 399	922 327	929 072
30 A 34 ANOS	1 530 386	776 046	754 340	1 495 455	755 288	740 167
35 A 39 ANOS	1 343 148	664 825	678 323	1 311 223	644 343	666 880
40 A 44 ANOS	1 212 341	610 534	601 807	1 194 113	600 249	593 864
45 A 49 ANOS	1 050 825	532 415	518 410	1 028 594	517 384	511 210
50 A 54 ANOS	842 785	429 247	413 538	821 251	415 309	405 942
55 A 59 ANOS	637 606	313 631	323 975	625 550	307 361	318 189
60 A 64 ANOS	522 816	255 197	267 619	510 403	247 023	263 380
65 A 69 ANOS	372 708	184 416	188 292	368 791	182 746	186 045
70 ANOS E MAIS	496 500	227 030	269 470	488 415	224 676	263 739
IDADE IGNORADA	6 474	1 380	5 094	6 474	1 380	5 094
POPULACAO URBANA	18 657 542	9 268 167	9 389 375	18 289 910	9 061 837	9 228 073
0 A 4 ANOS	1 984 074	1 015 047	969 027	1 954 497	998 748	955 749
5 A 9 ANOS	1 917 993	976 982	941 011	1 888 876	960 975	927 901
10 A 14 ANOS	2 040 427	1 022 304	1 018 123	2 013 559	1 010 537	1 003 022
15 A 19 ANOS	2 064 242	1 014 208	1 050 034	2 031 695	996 772	1 034 923
20 A 24 ANOS	2 019 382	995 808	1 023 574	1 969 749	965 102	1 004 647
25 A 29 ANOS	1 643 751	814 651	829 100	1 603 151	794 662	808 489
30 A 34 ANOS	1 332 293	668 047	664 246	1 298 414	648 000	650 414
35 A 39 ANOS	1 159 256	570 938	588 318	1 126 971	550 102	576 869
40 A 44 ANOS	1 051 630	523 353	528 277	1 032 398	512 063	520 335
45 A 49 ANOS	909 904	453 528	456 376	889 682	440 844	448 838
50 A 54 ANOS	732 072	363 373	368 699	714 516	351 559	362 957
55 A 59 ANOS	556 466	270 336	286 130	545 435	264 759	280 676
60 A 64 ANOS	463 276	219 162	244 114	451 205	211 972	239 233
65 A 69 ANOS	334 745	160 320	174 425	330 501	158 322	172 179
70 ANOS E MAIS	443 257	199 071	244 186	434 487	196 381	238 106
IDADE IGNORADA	4 774	1 039	3 735	4 774	1 039	3 735
POPULACAO RURAL	3 421 534	1 784 812	1 636 722	3 376 783	1 760 519	1 616 264
0 A 4 ANOS	500 013	254 951	245 062	495 997	253 283	242 714
5 A 9 ANOS	494 579	248 298	246 281	491 473	246 600	244 873
10 A 14 ANOS	472 254	242 944	229 310	470 207	240 877	229 330
15 A 19 ANOS	361 346	176 719	184 627	348 731	173 650	175 081
20 A 24 ANOS	313 019	165 192	147 827	300 241	157 726	142 515
25 A 29 ANOS	252 407	131 154	121 253	248 248	127 665	120 583
30 A 34 ANOS	198 093	107 999	90 094	197 041	107 288	89 753
35 A 39 ANOS	183 892	93 887	90 005	184 252	94 241	90 011
40 A 44 ANOS	160 711	87 181	73 530	161 715	88 186	73 529
45 A 49 ANOS	140 921	78 887	62 034	138 912	76 540	62 372
50 A 54 ANOS	110 713	65 874	44 839	106 735	63 750	42 985
55 A 59 ANOS	81 140	43 295	37 845	80 116	42 602	37 513
60 A 64 ANOS	59 540	36 035	23 505	59 198	35 051	24 147
65 A 69 ANOS	37 963	24 096	13 867	38 290	24 424	13 866
70 ANOS E MAIS	53 243	27 959	25 284	53 928	28 295	25 633
IDADE IGNORADA	1 700	341	1 359	1 700	341	1 359

DADOS GERAIS

2. PESSOAS DE 15 ANOS E MAIS, POR ESTADO CONJUGAL E SEXO, SEGUNDO SITUACAO DO DOMICILIO E GRUPOS DE IDADE

NUMERO DE ORDEM	SITUACAO DO DOMICILIO E GRUPOS DE IDADE	ESTADO CONJUGAL							
		TOTAL		CASADOS					
				TOTAL		TIPO DA UNIAO			
						CIVIL E RELIGIOSA		CIVIL	
		HOMENS	MULHERES	HOMENS	MULHERES	HOMENS	MULHERES	HOMENS	MULHERES
1	TOTAL.....	7 292 453	7 377 283	4 302 609	4 188 159	3 407 910	3 316 729	543 734	531 358
2	15 A 19 ANOS.....	1 190 927	1 234 661	10 248	126 258	6 840	74 075	1 363	33 283
3	20 A 24 ANOS.....	1 161 000	1 171 401	275 767	551 172	187 882	402 263	56 641	107 508
4	25 A 29 ANOS.....	945 805	950 353	589 754	683 008	436 425	531 072	106 999	95 244
5	30 A 34 ANOS.....	776 046	754 340	629 232	592 123	491 119	468 664	93 455	77 901
6	35 A 39 ANOS.....	664 825	678 323	578 905	537 038	474 435	432 768	61 510	58 664
7	40 A 44 ANOS.....	610 534	601 807	535 606	494 188	436 929	403 242	64 186	49 802
8	45 A 49 ANOS.....	532 415	518 410	482 257	409 186	405 761	340 145	37 930	37 426
9	50 A 59 ANOS.....	742 878	737 513	664 333	489 655	533 728	405 211	67 711	48 236
10	60 A 69 ANOS.....	439 613	455 911	373 689	236 098	302 601	197 019	39 135	18 496
11	70 ANOS E MAIS.....	227 030	269 470	161 779	65 697	131 849	59 554	14 455	4 458
12	IDADE IGNORADA.....	1 380	5 094	1 039	3 736	341	2 716	349	340
13	POPULACAO URBANA.....	6 253 834	6 461 214	3 674 906	3 575 406	2 931 773	2 851 102	462 809	452 152
14	15 A 19 ANOS.....	1 014 208	1 050 034	7 860	93 781	5 816	58 876	1 022	23 091
15	20 A 24 ANOS.....	995 808	1 023 574	223 604	457 658	155 436	332 230	44 588	90 083
16	25 A 29 ANOS.....	814 651	829 100	498 729	577 194	368 817	449 144	91 270	82 120
17	30 A 34 ANOS.....	668 047	664 246	540 734	512 244	424 198	405 740	78 614	67 391
18	35 A 39 ANOS.....	570 938	588 318	496 712	455 831	405 657	367 484	54 103	51 899
19	40 A 44 ANOS.....	523 353	528 277	457 510	426 784	375 836	351 872	56 020	41 261
20	45 A 49 ANOS.....	453 528	456 376	410 091	354 297	347 774	294 819	32 498	31 968
21	50 A 59 ANOS.....	633 709	654 829	570 330	427 469	463 645	359 180	55 731	42 323
22	60 A 69 ANOS.....	379 482	418 539	328 412	209 349	268 572	176 096	35 169	17 855
23	70 ANOS E MAIS.....	199 071	244 186	139 885	58 422	115 681	53 964	13 445	3 821
24	IDADE IGNORADA.....	1 039	3 735	1 039	2 377	341	1 697	349	340
25	POPULACAO RURAL.....	1 038 619	916 069	627 703	612 753	476 137	465 627	80 925	79 206
26	15 A 19 ANOS.....	176 719	184 627	2 388	32 477	1 024	15 199	341	10 192
27	20 A 24 ANOS.....	165 192	147 827	52 163	93 514	32 446	70 033	12 053	17 425
28	25 A 29 ANOS.....	131 154	121 253	91 025	105 814	67 608	81 928	15 729	13 124
29	30 A 34 ANOS.....	107 999	90 094	88 498	79 879	66 921	62 924	14 841	10 510
30	35 A 39 ANOS.....	93 887	90 005	82 193	81 207	68 778	65 284	7 407	6 765
31	40 A 44 ANOS.....	87 181	73 530	78 096	67 404	61 093	51 370	8 166	8 541
32	45 A 49 ANOS.....	78 887	62 034	72 166	54 889	57 987	45 326	5 432	5 458
33	50 A 59 ANOS.....	109 169	82 684	94 003	62 186	70 083	46 031	11 980	5 913
34	60 A 69 ANOS.....	60 131	37 372	45 277	26 749	34 029	20 923	3 966	641
35	70 ANOS E MAIS.....	27 959	25 284	21 894	7 275	16 168	5 590	1 010	637
36	IDADE IGNORADA.....	341	1 359	-	1 359	-	1 019	-	-

DADOS GERAIS

2. PESSOAS DE 15 ANOS E MAIS, POR ESTADO CONJUGAL E SEXO, SEGUNDO SITUACAO DO DOMICILIO E GRUPOS DE IDADE

ESTADO CONJUGAL												
CASADOS				SEPARADOS, DESQUITADOS E DIVORCIADOS		VIUVOS		SOLTEIROS		SEM DECLARACAO		NUMERO DE ORDEM
TIPO DA UNIAO												
RELIGIOSA		CONSENSUAL										
HOMENS	MULHERES	HOMENS	MULHERES	HOMENS	MULHERES	HOMENS	MULHERES	HOMENS	MULHERES	HOMENS	MULHERES	
91 183	88 448	259 782	251 624	83 528	223 974	148 768	660 867	2 757 548	2.303 621	-	662	1
341	2 734	1 704	16 166	340	3 085	-	351	1 180 339	1 104 967	-	-	2
2 880	7 858	28 364	33 543	7 114	21 058	366	2 500	877 753	596 671	-	-	3
9 457	11 470	36 873	45 222	7 397	19 241	700	6 744	347 954	241 360	-	-	4
5 987	7 417	38 671	38 141	9 482	24 581	1 397	17 218	135 935	120 418	-	-	5
10 191	9 452	32 769	36 154	11 604	45 166	3 889	24 679	70 427	71 440	-	-	6
7 251	10 282	27 240	30 862	13 673	31 261	8 800	30 224	52 455	46 134	-	-	7
13 073	9 973	25 493	21 642	8 610	21 323	7 922	59 064	33 626	28 837	-	-	8
18 793	16 470	44 101	19 738	14 173	39 187	27 899	156 196	36 473	51 813	-	662	9
14 796	11 065	17 157	9 518	7 102	12 894	43 308	180 277	15 514	26 642	-	-	10
8 414	1 047	7 061	638	4 033	5 839	54 487	182 935	6 731	14 999	-	-	11
-	680	349	-	-	339	-	679	341	340	-	-	12
65 953	63 935	214 371	208 217	69 469	207 417	126 750	606 170	2 382 709	2 071 559	-	662	13
-	1 054	1 022	10 760	340	2 749	-	351	1 006 008	953 153	-	-	14
2 880	6 795	20 700	28 550	5 391	17 840	-	2 141	766 813	545 935	-	-	15
7 043	9 119	31 599	36 811	6 017	17 901	356	5 737	309 549	228 268	-	-	16
4 921	6 059	33 001	33 054	7 705	22 195	1 397	16 536	118 211	113 271	-	-	17
8 073	6 730	28 879	29 718	10 894	41 128	3 534	22 981	59 798	68 378	-	-	18
4 852	5 847	20 802	27 804	10 656	29 902	8 130	27 501	47 057	44 090	-	-	19
8 365	8 947	21 454	18 563	7 252	20 643	7 586	53 278	28 599	28 158	-	-	20
14 911	11 835	36 043	14 131	12 432	35 987	21 539	141 367	29 408	49 344	-	662	21
10 199	6 860	14 472	8 538	5 760	12 894	33 764	169 975	11 546	26 321	-	-	22
4 709	349	6 050	288	3 022	5 839	50 444	165 624	5 720	14 301	-	-	23
-	340	349	-	-	339	-	679	-	340	-	-	24
25 230	24 513	45 411	43 407	14 059	16 557	22 018	54 697	374 839	232 062	-	-	25
341	1 680	682	5 406	-	336	-	-	174 331	151 814	-	-	26
-	1 063	7 664	4 993	1 723	3 218	366	359	110 940	50 736	-	-	27
2 414	2 351	5 274	8 411	1 380	1 340	344	1 007	38 405	13 092	-	-	28
1 066	1 358	5 670	5 087	1 777	2 386	-	682	17 724	7 147	-	-	29
2 118	2 722	3 890	6 436	710	4 038	355	1 698	10 629	3 062	-	-	30
2 399	4 435	6 438	3 058	3 017	1 359	670	2 723	5 398	2 044	-	-	31
4 708	1 026	4 039	3 079	1 358	680	336	5 786	5 027	679	-	-	32
3 882	4 635	8 058	5 607	1 741	3 200	6 360	14 829	7 065	2 469	-	-	33
4 597	4 205	2 685	980	1 342	-	9 544	10 302	3 968	321	-	-	34
3 705	698	1 011	350	1 011	-	4 043	17 311	1 011	698	-	-	35
-	340	-	-	-	-	-	-	341	-	-	-	36

MIGRACAO

3. PESSOAS NATURAIS DO MUNICIPIO DE RESIDENCIA, POR SITUACAO DO DOMICILIO DE NASCIMENTO E SEXO, SEGUNDO SITUACAO DO DOMICILIO ATUAL ,E GRUPOS DE IDADE

SITUACAO DO DOMICILIO ATUAL E GRUPOS DE IDADE	SITUACAO DO DOMICILIO DE NASCIMENTO											
	TOTAL		URBANA								RURAL	
			TOTAL		CIDADE		VILA					
	HOMENS	MULHERES	HOMENS	MULHERES	HOMENS	MULHERES	HOMENS	MULHERES			HOMENS	MULHERES
TOTAL.....	5 609 201	5 579 677	4 300 104	4 375 163	4 222 945	4 286 635	77 159	88 528			1 309 097	1 204 514
0 A 4 ANOS.....	1 111 190	1 077 170	893 313	869 409	877 491	849 158	15 822	20 251			217 877	207 761
5 A 9 ANOS.....	935 376	909 120	737 367	724 048	717 743	707 296	19 624	16 752			198 009	185 072
10 A 14 ANOS.....	865 889	841 369	673 884	671 576	662 894	655 710	10 990	15 866			192 005	169 793
15 A 19 ANOS.....	698 902	709 270	560 465	570 185	555 015	564 473	5 450	5 712			138 437	139 085
20 A 24 ANOS.....	525 503	530 966	403 700	419 195	399 259	412 799	4 441	6 396			121 803	111 771
25 A 29 ANOS.....	348 694	322 560	261 560	252 465	257 054	247 100	4 506	5 365			87 134	70 095
30 A 34 ANOS.....	246 417	254 502	182 969	191 549	180 839	187 465	2 130	4 084			63 448	62 953
35 A 39 ANOS.....	198 436	208 382	133 888	155 292	128 568	150 527	5 320	4 765			64 548	53 090
40 A 44 ANOS.....	164 082	177 937	117 008	132 026	114 998	129 302	2 010	2 724			47 074	45 911
45 A 49 ANOS.....	152 982	158 341	103 157	116 523	102 134	115 505	1 023	1 018			49 825	41 818
50 A 59 ANOS.....	207 971	204 875	128 166	137 636	125 331	136 400	2 835	1 236			79 805	67 239
60 A 69 ANOS.....	109 002	125 319	73 684	91 469	72 698	89 544	986	1 925			35 318	33 850
70 ANOS E MAIS.....	44 075	58 168	30 602	43 111	28 580	41 017	2 022	2 094			13 473	15 057
IDADE IGNORADA.....	682	1 698	341	679	341	339	-	340			341	1 019
POPULACAO URBANA.....	4 629 871	4 673 724	4 250 646	4 315 936	4 175 868	4 232 855	74 778	83 081			379 225	357 788
0 A 4 ANOS.....	891 975	865 709	884 076	859 812	868 912	840 909	15 164	18 903			7 899	5 897
5 A 9 ANOS.....	751 556	733 742	726 536	714 077	707 596	697 659	18 940	16 418			25 020	19 665
10 A 14 ANOS.....	711 008	695 232	668 734	657 730	657 744	643 216	10 990	14 514			42 274	37 502
15 A 19 ANOS.....	605 110	613 290	556 375	565 145	550 925	559 433	5 450	5 712			48 735	48 145
20 A 24 ANOS.....	451 288	464 945	398 919	414 227	394 478	407 831	4 441	6 396			52 369	50 718
25 A 29 ANOS.....	296 481	277 963	258 457	248 106	253 951	243 076	4 506	5 030			38 024	29 857
30 A 34 ANOS.....	204 237	218 740	179 075	189 163	177 300	185 079	1 775	4 084			25 162	29 577
35 A 39 ANOS.....	156 581	176 729	129 271	152 565	124 307	148 482	4 964	4 083			27 310	24 164
40 A 44 ANOS.....	136 852	152 784	116 003	130 329	113 993	127 605	2 010	2 724			20 849	22 455
45 A 49 ANOS.....	127 708	137 926	102 134	115 157	101 111	114 139	1 023	1 018			25 574	22 769
50 A 59 ANOS.....	169 804	173 029	127 104	135 762	124 269	134 526	2 835	1 236			42 700	37 267
60 A 69 ANOS.....	89 256	112 767	73 356	91 469	72 698	89 544	658	1 925			15 900	21 298
70 ANOS E MAIS.....	37 674	49 849	30 265	41 715	28 243	41 017	2 022	698			7 409	8 134
IDADE IGNORADA.....	341	1 019	341	679	341	339	-	340			-	340
POPULACAO RURAL.....	979 330	905 953	49 458	59 227	47 077	53 780	2 381	5 447			929 872	846 726
0 A 4 ANOS.....	219 215	211 461	9 237	9 597	8 579	8 249	658	1 348			209 978	201 864
5 A 9 ANOS.....	183 820	175 378	10 831	9 971	10 147	9 637	684	334			172 989	165 407
10 A 14 ANOS.....	154 881	146 137	5 150	13 846	5 150	12 494	-	1 352			149 731	132 291
15 A 19 ANOS.....	93 792	95 980	4 090	5 040	4 090	5 040	-	-			89 702	90 940
20 A 24 ANOS.....	74 215	66 021	4 781	4 968	4 781	4 968	-	-			69 434	61 053
25 A 29 ANOS.....	52 213	44 597	3 103	4 359	3 103	4 024	-	335			49 110	40 238
30 A 34 ANOS.....	42 180	35 762	3 894	2 386	3 539	2 386	355	-			38 286	33 376
35 A 39 ANOS.....	41 855	31 653	4 617	2 727	4 261	2 045	356	682			37 238	28 926
40 A 44 ANOS.....	27 230	25 153	1 005	1 697	1 005	1 697	-	-			26 225	23 456
45 A 49 ANOS.....	25 274	20 415	1 023	1 366	1 023	1 366	-	-			24 251	19 049
50 A 59 ANOS.....	38 167	31 846	1 062	1 874	1 062	1 874	-	-			37 105	29 972
60 A 69 ANOS.....	19 746	12 552	328	-	-	-	328	-			19 418	12 552
70 ANOS E MAIS.....	6 401	8 319	337	1 396	337	-	-	1 396			6 064	6 923
IDADE IGNORADA.....	341	679	-	-	-	-	-	-			341	679

MIGRACAO

4. PESSOAS NAO NATURAIS DO MUNICIPIO DE RESIDENCIA, POR SITUACAO DO DOMICILIO ATUAL E SEXO, SEGUNDO TEMPO DE RESIDENCIA NO MUNICIPIO ATUAL E GRUPOS DE IDADE

TEMPO DE RESIDENCIA NO MUNICIPIO ATUAL E GRUPOS DE IDADE	SITUACAO DO DOMICILIO ATUAL								
	TOTAL			URBANA			RURAL		
	TOTAL	HOMENS	MULHERES	TOTAL	HOMENS	MULHERES	TOTAL	HOMENS	MULHERES
TOTAL	10 890 198	5 443 778	5 446 420	9 353 947	4 638 296	4 715 651	1 536 251	805 482	730 769
0 A 4 ANOS	295 727	158 808	136 919	226 390	123 072	103 318	69 337	35 736	33 601
5 A 9 ANOS	568 076	289 904	278 172	432 695	225 426	207 269	135 381	64 478	70 903
10 A 14 ANOS	805 423	399 359	406 064	634 187	311 296	322 891	171 236	88 063	83 173
15 A 19 ANOS	1 017 416	492 025	525 391	845 842	409 098	436 744	171 574	82 927	88 647
20 A 24 ANOS	1 275 932	635 497	640 435	1 103 149	544 520	558 629	172 783	90 977	81 806
25 A 29 ANOS	1 224 904	597 111	627 793	1 069 307	518 170	551 137	155 597	78 941	76 656
30 A 34 ANOS	1 029 467	529 629	499 838	909 316	463 810	445 506	120 151	65 819	54 332
35 A 39 ANOS	936 330	466 389	469 941	825 946	414 357	411 589	110 384	52 032	58 352
40 A 44 ANOS	870 322	446 452	423 870	761 994	386 501	375 493	108 328	59 951	48 377
45 A 49 ANOS	739 502	379 433	360 069	644 270	325 820	318 450	95 232	53 613	41 619
50 A 59 ANOS	1 067 545	534 907	532 638	945 705	463 905	481 800	121 840	71 002	50 838
60 A 69 ANOS	661 203	330 611	330 592	595 998	290 226	305 772	65 205	40 385	24 820
70 ANOS E MAIS	394 257	182 955	211 302	355 734	161 397	194 337	38 523	21 558	16 965
IDADE IGNORADA	4 094	698	3 396	3 414	698	2 716	680	-	680
MENOS DE 2 ANOS DE RESIDENCIA	1 479 001	751 048	727 953	1 172 575	592 792	579 783	306 426	158 256	148 170
0 A 4 ANOS	187 919	99 294	88 625	140 651	76 152	64 499	47 268	23 142	24 126
5 A 9 ANOS	161 514	81 950	79 564	119 177	62 296	56 881	42 337	19 654	22 683
10 A 14 ANOS	147 791	71 293	76 498	108 943	52 306	56 637	38 848	18 987	19 861
15 A 19 ANOS	181 748	81 828	99 920	156 230	70 896	85 334	25 518	10 932	14 586
20 A 24 ANOS	257 262	127 766	129 496	216 520	106 226	110 294	40 742	21 540	19 202
25 A 29 ANOS	171 619	87 906	83 713	139 765	71 535	68 230	31 854	16 371	15 483
30 A 34 ANOS	111 308	60 602	50 706	88 649	45 754	42 895	22 659	14 848	7 811
35 A 39 ANOS	74 347	40 920	33 427	56 992	31 346	25 646	17 355	9 574	7 781
40 A 44 ANOS	59 883	37 259	22 624	47 735	30 204	17 531	12 148	7 055	5 093
45 A 49 ANOS	34 396	17 891	16 505	27 648	13 182	14 466	6 748	4 709	2 039
50 A 59 ANOS	48 516	24 810	23 706	35 830	18 083	17 747	12 686	6 727	5 959
60 A 69 ANOS	28 886	13 810	15 076	22 257	10 440	11 817	6 629	3 370	3 259
70 ANOS E MAIS	13 812	5 719	8 093	12 178	4 372	7 806	1 634	1 347	287
IDADE IGNORADA	-	-	-	-	-	-	-	-	-
2 A MENOS DE 6 ANOS DE RESIDENCIA	2 209 776	1 103 919	1 105 857	1 827 970	904 523	923 447	381 806	199 396	182 410
0 A 4 ANOS	107 808	59 514	48 294	85 739	46 920	38 819	22 069	12 594	9 475
5 A 9 ANOS	293 805	152 120	141 685	224 838	117 832	107 006	68 967	34 288	34 679
10 A 14 ANOS	265 758	128 433	137 325	203 225	92 875	110 350	62 533	35 558	26 975
15 A 19 ANOS	264 816	125 580	139 236	216 365	105 120	111 245	48 451	20 460	27 991
20 A 24 ANOS	349 730	171 735	177 995	311 226	153 900	157 326	38 504	17 835	20 669
25 A 29 ANOS	278 040	135 830	142 210	243 082	117 689	125 393	34 958	18 141	16 817
30 A 34 ANOS	164 970	83 313	81 657	137 298	70 235	67 063	27 672	13 078	14 594
35 A 39 ANOS	120 179	62 400	57 779	99 713	51 438	48 275	20 466	10 962	9 504
40 A 44 ANOS	108 305	53 805	54 500	90 953	43 948	47 005	17 352	9 857	7 495
45 A 49 ANOS	82 663	44 948	37 715	65 409	34 862	30 547	17 254	10 086	7 168
50 A 59 ANOS	104 873	57 952	46 921	87 578	45 378	42 200	17 295	12 574	4 721
60 A 69 ANOS	46 321	19 539	26 782	41 747	16 587	25 160	4 574	2 952	1 622
70 ANOS E MAIS	22 169	8 750	13 419	20 458	7 739	12 719	1 711	1 011	700
IDADE IGNORADA	339	-	339	339	-	339	-	-	-
6 ANOS DE RESIDENCIA E MAIS	7 200 045	3 588 458	3 611 587	6 352 702	3 140 628	3 212 074	847 343	447 830	399 513
0 A 4 ANOS	-	-	-	-	-	-	-	-	-
5 A 9 ANOS	112 757	55 834	56 923	88 680	45 298	43 382	24 077	10 536	13 541
10 A 14 ANOS	391 198	199 633	191 565	322 019	166 115	155 904	69 179	33 518	35 661
15 A 19 ANOS	570 852	284 617	286 235	473 247	233 082	240 165	97 605	51 535	46 070
20 A 24 ANOS	668 940	335 996	332 944	575 403	284 394	291 009	93 537	51 602	41 935
25 A 29 ANOS	775 245	373 375	401 870	686 460	328 946	357 514	88 785	44 429	44 356
30 A 34 ANOS	753 189	385 714	367 475	683 369	347 821	335 548	69 820	37 893	31 927
35 A 39 ANOS	741 804	363 069	378 735	669 241	331 573	337 668	72 563	31 496	41 067
40 A 44 ANOS	702 134	355 388	346 746	623 306	312 349	310 957	78 828	43 039	35 789
45 A 49 ANOS	621 743	316 241	305 502	550 513	277 423	273 090	71 230	38 818	32 412
50 A 59 ANOS	914 156	452 145	462 011	822 297	400 444	421 853	91 859	51 701	40 158
60 A 69 ANOS	585 996	297 262	288 734	531 994	263 199	268 795	54 002	34 063	19 939
70 ANOS E MAIS	358 276	168 486	189 790	323 098	149 286	173 812	35 178	19 200	15 978
IDADE IGNORADA	3 755	698	3 057	3 075	698	2 377	680	-	680
SEM DECLARACAO DE TEMPO DE RESIDENCIA	1 376	353	1 023	700	353	347	676	-	676
0 A 4 ANOS	-	-	-	-	-	-	-	-	-
5 A 9 ANOS	-	-	-	-	-	-	-	-	-
10 A 14 ANOS	676	-	676	-	-	-	676	-	676
15 A 19 ANOS	-	-	-	-	-	-	-	-	-
20 A 24 ANOS	-	-	-	-	-	-	-	-	-
25 A 29 ANOS	-	-	-	-	-	-	-	-	-
30 A 34 ANOS	-	-	-	-	-	-	-	-	-
35 A 39 ANOS	-	-	-	-	-	-	-	-	-
40 A 44 ANOS	-	-	-	-	-	-	-	-	-
45 A 49 ANOS	700	353	347	700	353	347	-	-	-
50 A 59 ANOS	-	-	-	-	-	-	-	-	-
60 A 69 ANOS	-	-	-	-	-	-	-	-	-
70 ANOS E MAIS	-	-	-	-	-	-	-	-	-
IDADE IGNORADA	-	-	-	-	-	-	-	-	-

FECUNDIDADE

5. MULHERES DE 15 ANOS E MAIS, FILHOS TIDOS E FILHOS VIVOS NA DATA DA PESQUISA, SEGUNDO SITUACAO DO DOMICILIO, RENDIMENTO FAMILIAR E GRUPOS DE IDADE DAS MULHERES

SITUACAO DO DOMICILIO, RENDIMENTO FAMILIAR (1) E GRUPOS DE IDADE DAS MULHERES	MULHERES			FILHOS TIDOS			FILHOS VIVOS NA DATA DA PESQUISA
	TOTAL	TIVERAM FILHOS	TIVERAM FILHOS NASCIDOS VIVOS NOS ULTIMOS DOZE MESES	TOTAL	NASCIDOS VIVOS	NASCIDOS MORTOS	
(CONTINUA)							
TOTAL	7 377 283	4 725 176	529 998	19 489 728	18 477 595	1 012 133	15 926 756
15 A 19 ANOS	1 234 661	99 892	57 170	134 234	127 402	6 832	118 445
20 A 24 ANOS	1 171 401	463 005	166 999	830 684	792 574	38 110	732 284
25 A 29 ANOS	950 353	646 526	146 722	1 643 662	1 572 500	71 162	1 454 062
30 A 34 ANOS	754 340	608 634	87 182	2 073 326	1 993 438	79 888	1 821 071
35 A 39 ANOS	678 323	586 302	45 622	2 390 556	2 277 907	112 649	2 060 307
40 A 44 ANOS	601 807	545 031	23 309	2 593 616	2 448 456	145 160	2 205 534
45 A 49 ANOS	518 410	468 277	1 374	2 330 587	2 194 896	135 691	1 905 768
50 A 59 ANOS	737 513	658 523	1 280	3 509 477	3 285 068	224 409	2 757 443
60 ANOS E MAIS	725 381	644 571	-	3 958 788	3 760 556	198 232	2 851 799
IDADE IGNORADA	5 094	4 415	340	24 798	24 798	-	20 043
ATE 1/2	65 397	51 669	3 737	322 868	308 386	14 482	210 821
15 A 19 ANOS	4 766	2 032	1 008	3 040	2 704	336	2 368
20 A 24 ANOS	2 845	1 777	355	3 194	3 194	-	3 194
25 A 29 ANOS	4 047	3 037	340	10 780	9 429	1 351	7 408
30 A 34 ANOS	3 725	3 725	1 352	10 540	10 540	-	10 540
35 A 39 ANOS	4 056	3 374	335	16 529	16 529	-	13 843
40 A 44 ANOS	2 734	1 374	347	3 088	3 088	-	2 068
45 A 49 ANOS	4 084	2 726	-	18 071	18 071	-	12 257
50 A 59 ANOS	7 789	6 222	-	26 410	25 174	1 236	15 883
60 ANOS E MAIS	31 351	27 402	-	231 216	219 657	11 559	143 260
IDADE IGNORADA	-	-	-	-	-	-	-
MAIS DE 1/2 A 1	240 291	189 626	25 738	858 329	797 205	61 124	640 517
15 A 19 ANOS	26 507	10 557	5 070	15 357	14 685	672	14 013
20 A 24 ANOS	29 491	22 732	7 820	41 888	35 858	6 030	32 313
25 A 29 ANOS	29 588	24 557	5 379	72 948	68 589	4 359	61 195
30 A 34 ANOS	22 771	18 015	3 738	80 230	73 757	6 473	65 248
35 A 39 ANOS	13 211	11 189	2 373	47 805	46 788	1 017	38 019
40 A 44 ANOS	12 292	10 579	1 018	59 584	56 193	3 391	42 936
45 A 49 ANOS	12 637	10 939	-	53 637	49 523	4 114	38 585
50 A 59 ANOS	33 435	28 474	-	167 400	152 035	15 365	114 203
60 ANOS E MAIS	59 679	51 904	-	315 400	295 697	19 703	230 945
IDADE IGNORADA	680	680	340	4 080	4 080	-	3 060
MAIS DE 1 A 2	927 261	723 174	131 971	2 979 524	2 808 431	171 093	2 317 448
15 A 19 ANOS	120 376	33 382	17 754	45 603	43 539	2 064	41 508
20 A 24 ANOS	169 003	125 282	48 044	241 306	229 552	11 754	204 979
25 A 29 ANOS	131 233	119 116	30 619	370 603	351 403	19 200	320 739
30 A 34 ANOS	108 079	95 880	21 999	387 208	367 191	20 017	319 089
35 A 39 ANOS	80 625	71 469	10 497	339 131	318 404	20 727	280 092
40 A 44 ANOS	50 188	43 323	2 718	210 555	196 581	13 974	170 368
45 A 49 ANOS	50 955	45 122	340	254 485	234 018	20 467	180 822
50 A 59 ANOS	88 336	79 152	-	420 881	394 243	26 638	302 207
60 ANOS E MAIS	126 767	109 428	-	703 292	667 040	36 252	492 544
IDADE IGNORADA	1 699	1 020	-	6 460	6 460	-	5 100
MAIS DE 2 A 5	2 440 071	1 681 875	205 468	7 144 292	6 729 378	414 914	5 731 827
15 A 19 ANOS	411 325	39 162	24 112	53 075	51 395	1 680	46 165
20 A 24 ANOS	374 104	198 125	72 525	363 826	347 437	16 389	325 981
25 A 29 ANOS	329 173	253 975	49 624	663 316	637 333	25 983	578 907
30 A 34 ANOS	279 335	241 489	31 067	883 387	852 278	31 109	779 373
35 A 39 ANOS	241 137	217 168	18 582	957 238	907 167	50 071	801 488
40 A 44 ANOS	195 517	178 355	8 193	933 872	859 347	74 525	762 638
45 A 49 ANOS	144 255	134 298	1 034	740 945	691 570	49 375	584 186
50 A 59 ANOS	236 761	209 142	331	1 175 831	1 088 452	87 379	891 639
60 ANOS E MAIS	226 766	208 463	-	1 360 578	1 282 175	78 403	951 262
IDADE IGNORADA	1 698	1 698	-	12 224	12 224	-	10 188
MAIS DE 5	3 641 995	2 040 256	157 212	8 046 628	7 703 322	343 306	6 920 848
15 A 19 ANOS	658 702	10 359	7 210	11 399	9 991	1 408	9 991
20 A 24 ANOS	583 107	109 008	35 755	171 529	168 665	2 864	158 308
25 A 29 ANOS	448 217	240 452	60 421	513 554	494 641	18 913	475 043
30 A 34 ANOS	335 023	245 123	29 026	697 742	676 129	21 613	634 301
35 A 39 ANOS	335 209	279 699	12 818	1 017 586	977 093	40 493	916 303
40 A 44 ANOS	338 343	309 347	11 033	1 375 184	1 322 261	52 923	1 218 959
45 A 49 ANOS	303 036	271 749	-	1 237 941	1 178 955	58 986	1 073 055
50 A 59 ANOS	367 067	332 665	949	1 707 654	1 613 863	93 791	1 422 872
60 ANOS E MAIS	272 274	240 837	-	1 312 005	1 259 690	52 315	1 010 321
IDADE IGNORADA	1 017	1 017	-	2 034	2 034	-	1 695
SEM RENDIMENTO	41 601	28 504	5 177	92 499	86 654	5 845	65 979
15 A 19 ANOS	6 126	4 064	1 680	5 424	4 752	672	4 064
20 A 24 ANOS	10 349	5 722	2 141	8 582	7 509	1 073	7 150
25 A 29 ANOS	7 756	5 050	339	12 122	10 766	1 356	10 431
30 A 34 ANOS	3 050	2 715	-	7 142	6 807	335	5 784
35 A 39 ANOS	2 721	2 039	1 017	7 834	7 834	-	6 470
40 A 44 ANOS	1 360	680	-	1 700	1 700	-	1 700
45 A 49 ANOS	1 375	1 375	-	14 099	11 690	2 409	6 836
50 A 59 ANOS	1 589	949	-	1 942	1 942	-	1 280
60 ANOS E MAIS	7 275	5 910	-	33 654	33 654	-	22 264
IDADE IGNORADA	-	-	-	-	-	-	-
SEM DECLARACAO	20 667	10 072	695	45 588	44 219	1 369	39 316

FECUNDIDADE

5. MULHERES DE 15 ANOS E MAIS, FILHOS TIDOS E FILHOS VIVOS NA DATA DA PESQUISA, SEGUNDO SITUACAO DO DOMICILIO, RENDIMENTO FAMILIAR E GRUPOS DE IDADE DAS MULHERES

SITUACAO DO DOMICILIO, RENDIMENTO FAMILIAR (1) E GRUPOS DE IDADE DAS MULHERES	MULHERES			FILHOS TIDOS			FILHOS VIVOS NA DATA DA PESQUISA
	TOTAL	TIVERAM FILHOS	TIVERAM FILHOS NASCIDOS VIVOS NOS ULTIMOS DOZE MESES	TOTAL	NASCIDOS VIVOS	NASCIDOS MORTOS	
(CONTINUA)							
POPULACAO URBANA	6 461 214	4 078 200	424 751	16 208 528	15 399 682	808 846	13 294 178
15 A 19 ANOS	1 050 034	77 222	43 954	99 916	93 084	6 832	88 942
20 A 24 ANOS	1 023 574	375 511	130 392	654 998	627 903	27 095	581 851
25 A 29 ANOS	829 100	542 731	124 570	1 305 670	1 245 594	60 076	1 153 051
30 A 34 ANOS	664 246	528 379	73 575	1 700 260	1 637 024	63 236	1 502 079
35 A 39 ANOS	588 318	502 421	33 065	1 914 338	1 832 525	81 813	1 666 697
40 A 44 ANOS	528 277	473 885	16 841	2 131 309	2 015 738	115 571	1 819 852
45 A 49 ANOS	456 376	407 601	1 374	1 901 185	1 790 440	110 745	1 566 898
50 A 59 ANOS	654 829	580 845	640	2 976 912	2 805 494	171 418	2 357 886
60 ANOS E MAIS	662 725	586 549	-	3 509 670	3 337 610	172 060	2 545 369
IDADE IGNORADA	3 735	3 056	340	14 270	14 270	-	11 553
ATE 1/2	49 377	39 340	3 055	238 948	227 077	11 871	156 279
15 A 19 ANOS	4 094	2 032	1 008	3 040	2 704	336	2 368
20 A 24 ANOS	1 428	1 069	355	1 424	1 424	-	1 424
25 A 29 ANOS	2 020	1 350	340	6 074	6 074	-	4 388
30 A 34 ANOS	2 361	2 361	670	4 402	4 402	-	4 402
35 A 39 ANOS	4 056	3 374	335	16 529	16 529	-	13 843
40 A 44 ANOS	2 054	1 034	347	2 068	2 068	-	2 068
45 A 49 ANOS	1 705	1 026	-	5 831	5 831	-	3 757
50 A 59 ANOS	6 553	5 295	-	19 921	19 303	618	14 029
60 ANOS E MAIS	25 106	21 799	-	179 659	168 742	10 917	110 000
IDADE IGNORADA	-	-	-	-	-	-	-
MAIS DE 1/2 A 1	170 140	136 104	14 421	625 416	580 615	44 801	458 614
15 A 19 ANOS	16 427	6 861	2 718	10 989	10 317	672	10 317
20 A 24 ANOS	18 502	14 932	4 274	26 640	22 739	3 901	19 902
25 A 29 ANOS	19 188	15 497	3 702	45 101	41 412	3 689	36 365
30 A 34 ANOS	12 551	10 858	2 034	51 943	46 834	5 109	40 711
35 A 39 ANOS	7 770	6 424	675	26 694	25 677	1 017	19 294
40 A 44 ANOS	10 595	8 882	678	49 744	47 709	2 035	36 148
45 A 49 ANOS	8 546	7 187	-	33 537	31 470	2 067	24 285
50 A 59 ANOS	25 094	20 751	-	119 822	109 092	10 730	80 528
60 ANOS E MAIS	50 787	44 032	-	256 866	241 285	15 581	188 004
IDADE IGNORADA	680	680	340	4 080	4 080	-	3 060
MAIS DE 1 A 2	663 629	515 019	82 064	2 051 560	1 936 942	114 618	1 583 836
15 A 19 ANOS	82 652	23 974	13 050	31 827	29 763	2 064	28 740
20 A 24 ANOS	108 254	81 196	28 495	152 464	144 963	7 501	129 290
25 A 29 ANOS	87 614	77 174	18 544	228 278	215 116	13 162	194 867
30 A 34 ANOS	76 786	66 274	16 897	240 889	227 334	13 555	195 902
35 A 39 ANOS	56 519	49 060	4 738	204 982	195 817	9 165	172 066
40 A 44 ANOS	33 882	28 035	-	122 560	114 356	8 204	98 332
45 A 49 ANOS	37 680	32 187	340	163 280	148 930	14 350	112 049
50 A 59 ANOS	71 454	64 168	-	327 513	309 527	17 986	236 625
60 ANOS E MAIS	108 309	92 951	-	579 767	551 136	28 631	415 965
IDADE IGNORADA	679	-	-	-	-	-	-
MAIS DE 2 A 5	2 075 251	1 430 105	175 803	5 770 460	5 456 204	314 256	4 642 573
15 A 19 ANOS	322 989	30 268	18 288	37 909	36 229	1 680	33 798
20 A 24 ANOS	326 830	171 777	62 218	308 617	295 788	12 829	278 603
25 A 29 ANOS	283 802	214 978	45 598	540 236	517 280	22 956	469 965
30 A 34 ANOS	247 397	211 931	26 982	745 395	721 408	23 987	660 767
35 A 39 ANOS	202 427	179 822	15 187	740 134	702 912	37 222	628 668
40 A 44 ANOS	161 808	145 325	6 496	703 397	644 886	58 511	575 458
45 A 49 ANOS	118 007	108 050	1 034	545 851	508 802	37 049	428 780
50 A 59 ANOS	200 023	173 968	-	907 339	856 220	51 119	697 826
60 ANOS E MAIS	210 609	192 627	-	1 233 426	1 164 523	68 903	861 910
IDADE IGNORADA	1 359	1 359	-	8 156	8 156	-	6 798
MAIS DE 5	3 448 177	1 924 500	144 250	7 403 438	7 086 638	316 800	6 361 437
15 A 19 ANOS	611 910	10 023	6 874	11 063	9 655	1 408	9 655
20 A 24 ANOS	557 850	101 884	33 264	159 768	157 263	2 505	146 906
25 A 29 ANOS	430 061	229 348	56 047	476 870	457 957	18 913	440 046
30 A 34 ANOS	320 085	232 894	26 992	645 458	625 549	19 909	589 141
35 A 39 ANOS	313 801	260 678	11 113	914 752	880 684	34 068	823 284
40 A 44 ANOS	317 545	288 896	9 320	1 243 227	1 196 753	46 474	1 100 301
45 A 49 ANOS	287 342	256 055	-	1 129 260	1 074 730	54 530	983 246
50 A 59 ANOS	347 889	313 795	640	1 591 016	1 500 051	90 965	1 318 239
60 ANOS E MAIS	260 677	229 910	-	1 229 990	1 181 962	48 028	948 924
IDADE IGNORADA	1 017	1 017	-	2 034	2 034	-	1 695
SEM RENDIMENTO	34 830	23 407	4 463	75 200	70 069	5 131	54 205
15 A 19 ANOS	5 454	3 728	1 680	4 752	4 080	672	3 728
20 A 24 ANOS	8 567	4 294	1 427	5 726	5 367	359	5 367
25 A 29 ANOS	6 076	4 045	339	8 772	7 416	1 356	7 081
30 A 34 ANOS	2 709	2 374	-	5 096	4 761	335	4 420
35 A 39 ANOS	2 381	1 699	1 017	6 814	6 814	-	5 450
40 A 44 ANOS	1 020	340	-	680	680	-	680
45 A 49 ANOS	1 375	1 375	-	14 099	11 690	2 409	6 836
50 A 59 ANOS	1 280	949	-	1 942	1 942	-	1 280
60 ANOS E MAIS	5 968	4 603	-	27 319	27 319	-	19 363
IDADE IGNORADA	-	-	-	-	-	-	-
SEM DECLARACAO	19 610	9 725	695	43 506	42 137	1 369	37 234

FECUNDIDADE

5. MULHERES DE 15 ANOS E MAIS, FILHOS TIDOS E FILHOS VIVOS NA DATA DA PESQUISA, SEGUNDO SITUACAO DO DOMICILIO, RENDIMENTO FAMILIAR E GRUPOS DE IDADE DAS MULHERES

SITUACAO DO DOMICILIO, RENDIMENTO FAMILIAR (1) E GRUPOS DE IDADE DAS MULHERES	MULHERES			FILHOS TIDOS			FILHOS VIVOS NA DATA DA PESQUISA
	TOTAL	TIVERAM FILHOS	TIVERAM FILHOS NASCIDOS VIVOS NOS ULTIMOS DOZE MESES	TOTAL	NASCIDOS VIVOS	NASCIDOS MORTOS	
(CONCLUSÃO)							
POPULACAO RURAL	916 069	646 976	105 247	3 281 200	3 077 913	203 287	2 632 578
15 A 19 ANOS	184 627	22 670	13 216	34 318	34 318	-	29 503
20 A 24 ANOS	147 827	87 494	36 607	175 686	164 671	11 015	150 433
25 A 29 ANOS	121 253	103 795	22 152	337 992	326 906	11 086	301 011
30 A 34 ANOS	90 094	80 255	13 607	373 066	356 414	16 652	318 992
35 A 39 ANOS	90 005	83 881	12 557	476 218	445 382	30 836	393 610
40 A 44 ANOS	73 530	71 146	6 468	462 307	432 718	29 589	385 682
45 A 49 ANOS	62 034	60 676	-	429 402	404 456	24 946	338 870
50 A 59 ANOS	82 684	77 678	640	532 565	479 574	52 991	399 557
60 ANOS E MAIS	62 656	58 022	-	449 118	422 946	26 172	306 430
IDADE IGNORADA	1 359	1 359	-	10 528	10 528	-	8 490
ATE 1/2	16 020	12 329	682	83 920	81 309	2 611	54 542
15 A 19 ANOS	672	-	-	-	-	-	-
20 A 24 ANOS	1 417	708	-	1 770	1 770	-	1 770
25 A 29 ANOS	2 027	1 687	-	4 706	3 355	1 351	3 020
30 A 34 ANOS	1 364	1 364	682	6 138	6 138	-	6 138
35 A 39 ANOS	-	-	-	-	-	-	-
40 A 44 ANOS	680	340	-	1 020	1 020	-	-
45 A 49 ANOS	2 379	1 700	-	12 240	12 240	-	8 500
50 A 59 ANOS	1 236	927	-	6 489	5 871	618	1 854
60 ANOS E MAIS	6 245	5 603	-	51 557	50 915	642	33 260
IDADE IGNORADA	-	-	-	-	-	-	-
MAIS DE 1/2 A 1	70 151	53 522	11 317	232 913	216 590	16 323	181 903
15 A 19 ANOS	10 080	3 696	2 352	4 368	4 368	-	3 696
20 A 24 ANOS	10 989	7 800	3 546	15 248	13 119	2 129	12 411
25 A 29 ANOS	10 400	9 060	1 677	27 847	27 177	670	24 830
30 A 34 ANOS	10 220	7 157	1 704	28 287	26 923	1 364	24 537
35 A 39 ANOS	5 441	4 765	1 698	21 111	21 111	-	18 725
40 A 44 ANOS	1 697	1 697	340	9 840	8 484	1 356	6 788
45 A 49 ANOS	4 091	3 752	-	20 100	18 053	2 047	14 300
50 A 59 ANOS	8 341	7 723	-	47 578	42 943	4 635	33 675
60 ANOS E MAIS	8 892	7 872	-	58 534	54 412	4 122	42 941
IDADE IGNORADA	-	-	-	-	-	-	-
MAIS DE 1 A 2	263 432	208 155	49 907	927 964	871 489	56 475	733 612
15 A 19 ANOS	37 724	9 408	4 704	13 776	13 776	-	12 768
20 A 24 ANOS	60 749	44 086	19 549	88 842	84 589	4 253	75 689
25 A 29 ANOS	43 619	41 942	12 075	142 325	136 287	6 038	125 872
30 A 34 ANOS	31 293	29 606	5 102	146 319	139 857	6 462	123 187
35 A 39 ANOS	24 106	22 409	5 759	134 149	122 587	11 562	108 026
40 A 44 ANOS	16 306	15 288	2 718	87 995	82 225	5 770	72 036
45 A 49 ANOS	13 275	12 935	-	91 205	85 088	6 117	68 773
50 A 59 ANOS	16 882	14 984	-	93 368	84 716	8 652	65 582
60 ANOS E MAIS	18 458	16 477	-	123 525	115 904	7 621	76 579
IDADE IGNORADA	1 020	1 020	-	6 460	6 460	-	5 100
MAIS DE 2 A 5	364 820	251 770	29 665	1 373 832	1 273 174	100 658	1 089 254
15 A 19 ANOS	88 336	8 894	5 824	15 166	15 166	-	12 367
20 A 24 ANOS	47 274	26 348	10 307	55 209	51 649	3 560	47 378
25 A 29 ANOS	45 371	38 997	4 026	123 080	120 053	3 027	108 942
30 A 34 ANOS	31 938	29 558	4 085	137 992	130 870	7 122	118 606
35 A 39 ANOS	38 710	37 346	3 395	217 104	204 255	12 849	172 820
40 A 44 ANOS	33 709	33 030	1 697	230 475	214 461	16 014	187 180
45 A 49 ANOS	26 248	26 248	-	195 094	182 768	12 326	155 406
50 A 59 ANOS	36 738	35 174	331	268 492	232 232	36 260	193 813
60 ANOS E MAIS	16 157	15 836	-	127 152	117 652	9 500	89 352
IDADE IGNORADA	339	339	-	4 068	4 068	-	3 390
MAIS DE 5	193 818	115 756	12 962	643 190	616 684	26 506	559 411
15 A 19 ANOS	46 792	336	336	336	336	-	336
20 A 24 ANOS	25 257	7 124	2 491	11 761	11 402	359	11 402
25 A 29 ANOS	18 156	11 104	4 374	36 684	36 684	-	34 997
30 A 34 ANOS	14 938	12 229	2 034	52 284	50 580	1 704	45 160
35 A 39 ANOS	21 408	19 021	1 705	102 834	96 409	6 425	93 019
40 A 44 ANOS	20 798	20 451	1 713	131 957	125 508	6 449	118 658
45 A 49 ANOS	15 694	15 694	-	108 681	104 225	4 456	89 809
50 A 59 ANOS	19 178	18 870	309	116 638	113 812	2 826	104 633
60 ANOS E MAIS	11 597	10 927	-	82 015	77 728	4 287	61 397
IDADE IGNORADA	-	-	-	-	-	-	-
SEM RENDIMENTO	6 771	5 097	714	17 299	16 585	714	11 774
15 A 19 ANOS	672	336	-	672	672	-	336
20 A 24 ANOS	1 782	1 428	714	2 856	2 142	714	1 783
25 A 29 ANOS	1 680	1 005	-	3 350	3 350	-	3 350
30 A 34 ANOS	341	341	-	2 046	2 046	-	1 364
35 A 39 ANOS	340	340	-	1 020	1 020	-	1 020
40 A 44 ANOS	340	340	-	1 020	1 020	-	1 020
45 A 49 ANOS	-	-	-	-	-	-	-
50 A 59 ANOS	309	-	-	-	-	-	-
60 ANOS E MAIS	1 307	1 307	-	6 335	6 335	-	2 901
IDADE IGNORADA	-	-	-	-	-	-	-
SEM DECLARACAO	1 057	347	-	2 082	2 082	-	2 082

(1) SALARIO-MINIMO

INSTRUCAO

6. PESSOAS DE 5 ANOS E MAIS, POR ALFABETIZACAO E SEXO, SEGUNDO SITUACAO DO DOMICILIO E GRUPOS DE IDADE

SITUACAO DO DOMICILIO E GRUPOS DE IDADE	ALFABETIZACAO							
	TOTAL		SABEM LER E ESCREVER		NAO SABEM LER E ESCREVER		SEM DECLARACAO	
	HOMENS	MULHERES	HOMENS	MULHERES	HOMENS	MULHERES	HOMENS	MULHERES
TOTAL	9 782 981	9 812 008	8 344 265	7 875 366	1 438 716	1 936 642	-	-
5 E 6 ANOS	524 417	484 641	30 632	22 586	493 785	462 055	-	-
7 A 9 ANOS	700 863	702 651	521 720	532 714	179 143	169 937	-	-
10 A 14 ANOS	1 265 248	1 247 433	1 225 775	1 207 775	39 473	39 658	-	-
15 A 19 ANOS	1 190 927	1 234 661	1 147 148	1 186 140	43 779	48 521	-	-
20 A 24 ANOS	1 161 000	1 171 401	1 104 069	1 110 372	56 931	61 029	-	-
25 A 29 ANOS	945 805	950 353	889 765	862 037	56 040	88 316	-	-
30 A 34 ANOS	776 046	754 340	721 739	657 257	54 307	97 083	-	-
35 A 39 ANOS	664 825	678 323	606 200	570 002	58 625	108 321	-	-
40 A 44 ANOS	610 534	601 807	542 656	471 051	67 878	130 756	-	-
45 A 49 ANOS	532 415	518 410	449 538	381 094	82 877	137 316	-	-
50 A 59 ANOS	742 878	737 513	608 704	490 376	134 174	247 137	-	-
60 A 69 ANOS	439 613	455 911	342 937	262 046	96 676	193 865	-	-
70 ANOS E MAIS	227 030	269 470	152 002	120 219	75 028	149 251	-	-
IDADE IGNORADA	1 380	5 094	1 380	1 697	-	3 397	-	-
POPULACAO URBANA	8 253 120	8 420 348	7 214 886	6 953 228	1 038 234	1 467 120	-	-
5 E 6 ANOS	419 766	379 859	26 900	20 513	392 866	359 346	-	-
7 A 9 ANOS	557 216	561 152	428 210	439 516	129 006	121 636	-	-
10 A 14 ANOS	1 022 304	1 018 123	996 983	994 271	25 321	23 852	-	-
15 A 19 ANOS	1 014 208	1 050 034	985 778	1 018 872	28 430	31 162	-	-
20 A 24 ANOS	995 808	1 023 574	954 402	981 772	41 406	41 802	-	-
25 A 29 ANOS	814 651	829 100	776 683	768 346	37 968	60 754	-	-
30 A 34 ANOS	668 047	664 246	632 499	591 304	35 548	72 942	-	-
35 A 39 ANOS	570 938	588 318	534 284	516 006	36 654	72 312	-	-
40 A 44 ANOS	523 353	528 277	483 677	437 023	39 676	91 254	-	-
45 A 49 ANOS	453 528	456 376	399 699	355 550	53 829	100 826	-	-
50 A 59 ANOS	633 709	654 829	539 372	459 131	94 337	195 698	-	-
60 A 69 ANOS	379 482	418 539	313 464	254 276	66 018	164 263	-	-
70 ANOS E MAIS	199 071	244 186	141 896	115 291	57 175	128 895	-	-
IDADE IGNORADA	1 039	3 735	1 039	1 357	-	2 378	-	-
POPULACAO RURAL	1 529 861	1 391 660	1 129 379	922 138	400 482	469 522	-	-
5 E 6 ANOS	104 651	104 782	3 732	2 073	100 919	102 709	-	-
7 A 9 ANOS	143 647	141 499	93 510	93 198	50 137	48 301	-	-
10 A 14 ANOS	242 944	229 310	228 792	213 504	14 152	15 806	-	-
15 A 19 ANOS	176 719	184 627	161 370	167 268	15 349	17 359	-	-
20 A 24 ANOS	165 192	147 827	149 667	128 600	15 525	19 227	-	-
25 A 29 ANOS	131 154	121 253	113 082	93 691	18 072	27 562	-	-
30 A 34 ANOS	107 999	90 094	89 240	65 953	18 759	24 141	-	-
35 A 39 ANOS	93 887	90 005	71 916	53 996	21 971	36 009	-	-
40 A 44 ANOS	87 181	73 530	58 979	34 028	28 202	39 502	-	-
45 A 49 ANOS	78 887	62 034	49 839	25 544	29 048	36 490	-	-
50 A 59 ANOS	109 169	82 684	69 332	31 245	39 837	51 439	-	-
60 A 69 ANOS	60 131	37 372	29 473	7 770	30 658	29 602	-	-
70 ANOS E MAIS	27 959	25 284	10 106	4 928	17 853	20 356	-	-
IDADE IGNORADA	341	1 359	341	340	-	1 019	-	-

7. ESTUDANTES DE 5 ANOS E MAIS, POR GRUPOS DE IDADE E SEXO, SEGUNDO SITUACAO DO DOMICILIO E SERIE QUE FREQUENTAM

NUMERO DE ORDEM	SITUACAO DO DOMICILIO E SERIE QUE FREQUENTAM	GRUPOS DE IDADE					
		TOTAL		5 E 6 ANOS		7 A 9 ANOS	
		HOMENS	MULHERES	HOMENS	MULHERES	HOMENS	MULHERES
(CONTINUA)							
1	TOTAL.....	2 661 895	2 462 564	24 865	18 852	522 023	528 157
2	ALFABETIZACAO DE ADULTOS.....	12 314	8 149	-	-	-	-
3	PRIMEIRO GRAU.....	2 094 084	1 944 747	24 865	18 852	522 023	528 157
4	PRIMEIRA SERIE.....	307 013	266 396	24 865	18 852	211 686	197 684
5	SEGUNDA SERIE.....	332 007	300 871	-	-	195 296	197 021
6	TERCEIRA SERIE.....	307 369	297 079	-	-	93 929	110 326
7	QUARTA SERIE.....	273 559	245 796	-	-	21 112	23 126
8	QUINTA SERIE.....	257 534	238 896	-	-	-	-
9	SEXTA SERIE.....	209 277	218 469	-	-	-	-
10	SETIMA SERIE.....	194 209	180 345	-	-	-	-
11	OITAVA SERIE.....	188 733	184 107	-	-	-	-
12	SEM DECLARACAO DE SERIE.....	24 383	12 788	-	-	-	-
13	SEGUNDO GRAU.....	337 788	339 549	-	-	-	-
14	PRIMEIRA SERIE.....	111 187	102 694	-	-	-	-
15	SEGUNDA SERIE.....	111 478	117 918	-	-	-	-
16	TERCEIRA E QUARTA SERIES.....	111 996	115 842	-	-	-	-
17	SEM DECLARACAO DE SERIE.....	3 127	3 095	-	-	-	-
18	VESTIBULAR.....	8 353	6 952	-	-	-	-
19	SUPERIOR.....	208 672	162 494	-	-	-	-
20	PRIMEIRA SERIE.....	56 524	43 400	-	-	-	-
21	SEGUNDA SERIE.....	54 889	52 265	-	-	-	-
22	TERCEIRA SERIE.....	49 680	37 759	-	-	-	-
23	QUARTA SERIE.....	33 412	25 912	-	-	-	-
24	QUINTA SERIE.....	14 167	3 158	-	-	-	-
25	SEXTA SERIE.....	-	-	-	-	-	-
26	SEM DECLARACAO DE SERIE.....	-	-	-	-	-	-
27	SEM DECLARACAO DE GRAU.....	684	673	-	-	-	-

INSTRUCAO

7. ESTUDANTES DE 5 ANOS E MAIS, POR GRUPOS DE IDADE E SEXO, SEGUNDO SITUACAO DO DOMICILIO E SERIE QUE FREQUENTAM

GRUPOS DE IDADE										NUMERO DE ORDEM
10 A 14 ANOS		15 A 19 ANOS		20 A 24 ANOS		25 ANOS E MAIS		IDADE IGNORADA		
HOMENS	MULHERES	HOMENS	MULHERES	HOMENS	MULHERES	HOMENS	MULHERES	HOMENS	MULHERES	
1 106 068	1 043 815	603 094	562 540	254 417	194 910	151 087	113 950	341	340	1
698	338	4 452	1 391	2 568	1 436	4 596	4 984	-	-	2
1 098 440	1 037 085	359 462	291 295	57 648	41 022	31 305	27 996	341	340	3
61 217	42 954	6 843	4 494	1 018	717	1 043	1 695	341	-	4
128 797	95 619	5 475	6 542	1 385	354	1 054	995	-	340	5
196 846	174 270	11 283	10 062	2 485	1 426	2 826	995	-	-	6
222 905	200 301	25 001	15 128	3 165	2 508	1 376	4 733	-	-	7
204 960	202 321	43 854	30 284	5 540	3 916	3 180	2 375	-	-	8
139 625	164 226	60 577	48 602	7 685	4 625	1 390	1 016	-	-	9
99 015	100 003	82 806	66 673	8 189	9 615	4 199	4 054	-	-	10
45 075	57 053	118 833	107 430	18 472	13 209	6 353	6 415	-	-	11
-	338	4 790	2 080	9 709	4 652	9 884	5 718	-	-	12
6 581	6 054	216 931	241 267	86 620	64 977	27 656	27 251	-	-	13
6 581	6 054	82 132	80 920	16 158	9 990	6 316	5 730	-	-	14
-	-	77 330	90 934	27 860	18 900	6 288	8 084	-	-	15
-	-	57 469	69 413	41 215	35 019	13 312	11 410	-	-	16
-	-	-	-	1 387	1 068	1 740	2 027	-	-	17
-	-	3 422	2 414	3 531	2 858	1 400	1 680	-	-	18
-	-	18 827	26 173	104 050	84 617	85 795	51 704	-	-	19
-	-	13 351	13 352	25 663	18 209	17 510	11 839	-	-	20
-	-	4 447	10 392	30 457	25 346	19 985	16 527	-	-	21
-	-	1 029	2 429	25 876	22 854	22 775	12 476	-	-	22
-	-	-	-	12 427	16 063	20 985	9 849	-	-	23
-	-	-	-	9 627	2 145	4 540	1 013	-	-	24
-	-	-	-	-	-	-	-	-	-	25
-	-	-	-	-	-	-	-	-	-	26
349	338	-	-	-	-	335	335	-	-	27

INSTRUCAO

7. ESTUDANTES DE 5 ANOS E MAIS, POR GRUPOS DE IDADE E SEXO, SEGUNDO SITUACAO DO DOMICILIO E SERIE QUE FREQUENTAM

GRUPOS DE IDADE										NUMERO DE ORDEM
10 A 14 ANOS		15 A 19 ANOS		20 A 24 ANOS		25 ANOS E MAIS		IDADE IGNORADA		
HOMENS	MULHERES	HOMENS	MULHERES	HOMENS	MULHERES	HOMENS	MULHERES	HOMENS	MULHERES	
920 620	895 824	561 114	531 382	242 135	190 649	145 847	111 923	-	340	28
698	338	4 452	1 391	2 568	1 436	4 242	3 627	-	-	29
913 679	889 432	326 357	272 294	53 544	39 243	28 124	27 996	-	340	30
41 569	31 835	6 503	4 158	1 018	717	698	1 695	-	-	31
95 399	71 030	5 475	5 870	1 385	354	1 054	995	-	340	32
147 223	133 785	7 536	8 670	2 485	1 426	2 826	995	-	-	33
183 249	170 624	21 246	14 792	2 825	2 508	1 376	4 733	-	-	34
181 498	184 454	39 756	26 879	4 180	3 916	1 044	2 375	-	-	35
129 261	152 100	52 725	45 853	5 621	3 915	1 045	1 016	-	-	36
92 472	91 578	74 613	62 289	8 189	9 615	4 199	4 054	-	-	37
43 008	53 688	113 713	101 703	18 132	12 140	5 998	6 415	-	-	38
-	338	4 790	2 080	9 709	4 652	9 884	5 718	-	-	39
5 894	5 716	208 396	229 110	81 838	63 558	27 656	26 581	-	-	40
5 894	5 716	78 378	77 896	15 479	9 280	6 316	5 730	-	-	41
-	-	75 961	86 536	25 796	18 191	6 288	8 084	-	-	42
-	-	54 057	64 678	39 516	35 019	13 312	10 740	-	-	43
-	-	-	-	1 047	1 068	1 740	2 027	-	-	44
-	-	3 422	2 414	3 531	2 858	1 400	1 680	-	-	45
-	-	18 487	26 173	100 654	83 554	84 425	51 704	-	-	46
-	-	13 011	13 352	24 305	17 855	17 175	11 839	-	-	47
-	-	4 447	10 392	29 438	24 992	19 630	16 527	-	-	48
-	-	1 029	2 429	25 196	22 854	22 430	12 476	-	-	49
-	-	-	-	12 088	15 708	20 650	9 849	-	-	50
-	-	-	-	9 627	2 145	4 540	1 013	-	-	51
-	-	-	-	-	-	-	-	-	-	52
-	-	-	-	-	-	-	-	-	-	53
349	338	-	-	-	-	-	335	-	-	54
185 448	147 991	41 980	31 158	12 282	4 261	5 240	2 027	341	-	55
-	-	-	-	-	-	354	1 357	-	-	56
184 761	147 653	33 105	19 001	4 104	1 779	3 181	-	341	-	57
19 648	11 119	340	336	-	-	345	-	341	-	58
33 398	24 589	-	672	-	-	-	-	-	-	59
49 623	40 485	3 747	1 392	-	-	-	-	-	-	60
39 656	29 677	3 755	336	340	-	-	-	-	-	61
23 462	17 867	4 098	3 405	1 360	-	2 136	-	-	-	62
10 364	12 126	7 852	2 749	2 064	710	345	-	-	-	63
6 543	8 425	8 193	4 384	-	-	-	-	-	-	64
2 067	3 365	5 120	5 727	340	1 069	355	-	-	-	65
-	-	-	-	-	-	-	-	-	-	66
687	338	8 535	12 157	4 782	1 419	-	670	-	-	67
687	338	3 754	3 024	679	710	-	-	-	-	68
-	-	1 369	4 398	2 064	709	-	-	-	-	69
-	-	3 412	4 735	1 699	-	-	670	-	-	70
-	-	-	-	340	-	-	-	-	-	71
-	-	-	-	-	-	-	-	-	-	72
-	-	340	-	3 396	1 063	1 370	-	-	-	73
-	-	340	-	1 358	354	335	-	-	-	74
-	-	-	-	1 019	354	355	-	-	-	75
-	-	-	-	680	-	345	-	-	-	76
-	-	-	-	339	355	335	-	-	-	77
-	-	-	-	-	-	-	-	-	-	78
-	-	-	-	-	-	-	-	-	-	79
-	-	-	-	-	-	-	-	-	-	80
-	-	-	-	-	-	335	-	-	-	81

MÃO-DE-OBRA NA SEMANA DE REFERENCIA

8. PESSOAS DE 10 ANOS E MAIS, POR RENDIMENTO MENSAL E SEXO, SEGUNDO SITUACAO DO DOMICILIO, CONDICAO DE ATIVIDADE E FONTE DE RENDA

NUM. DE ORDEM	SITUACAO DO DOMICILIO, CONDICAO DE ATIVIDADE E FONTE DE RENDA	RENDIMENTO MENSAL (1)									
		TOTAL		ATE 1/4		MAIS DE 1/4 A 1/2		MAIS DE 1/2 A 1		MAIS DE 1 A 2	
		HOMENS	MULHERES	HOMENS	MULHERES	HOMENS	MULHERES	HOMENS	MULHERES	HOMENS	MULHERES
(CONTINUA)											
1	TOTAL.....	8 557 701	8 624 716	32 280	55 012	195 664	327 274	761 279	771 245	1 955 898	1 039 163
2	ECONOMICAMENTE ATIVAS...	6 320 001	2 617 695	25 751	37 417	99 339	198 033	616 570	599 608	1 807 062	923 247
3	OCUPADAS.....	6 196 767	2 574 138	23 342	37 079	96 578	191 189	592 753	588 935	1 769 185	912 002
4	REMUNERACAO DA OCUPACAO PRINCIPAL.....	6 196 767	2 574 138	25 431	39 403	99 968	196 386	614 576	604 058	1 820 476	923 884
5	REMUNERACAO DA OCUPACAO PRINCIPAL E(2)	581 036	154 818	693	-	1 040	1 367	4 813	9 263	47 475	35 670
6	OUTRAS OCUPACOES..	121 347	38 405	693	-	699	690	1 066	3 073	12 036	8 066
7	ALUGUEL.....	283 576	24 167	-	-	-	339	328	650	12 211	3 350
8	DOACAO OU MESADA..	9 995	9 396	-	-	-	-	1 398	1 267	2 707	1 968
9	APOSENTADORIA OU PENSAO.....	70 000	54 293	-	-	-	338	1 011	3 595	10 565	15 924
10	OUTRAS FONTES.....	70 884	16 562	-	-	341	-	1 010	678	9 245	5 058
11	MAIS DE UMA FONTE.	24 899	11 648	-	-	-	-	-	-	711	1 304
12	SEM DECLARACAO....	335	347	-	-	-	-	-	-	-	-
13	PROCURANDO TRABALHO...	123 234	43 557	2 409	338	2 761	6 844	23 817	10 673	37 877	11 245
14	TRABALHARAM ANTES...	106 027	35 289	2 409	338	2 761	6 844	23 817	10 673	37 877	11 245
15	REMUNERACAO DA OCUPACAO ANTERIOR.....	106 027	35 289	2 409	338	2 761	6 844	23 817	10 673	37 877	11 584
16	REMUNERACAO DA OCUPACAO ANTERIOR E OUTROS RENDIMENTOS (2).	3 488	1 010	-	-	-	-	-	-	341	-
17	NUNCA TRABALHARAM...	17 207	8 268	-	-	-	-	-	-	-	-
18	NAO ECONOMICAMENTE ATIVAS.....	2 237 700	6 007 021	6 529	17 595	96 325	129 241	144 709	171 637	148 836	115 916
19	ALUGUEL.....	31 219	48 775	-	1 015	1 005	2 940	1 338	11 729	7 185	12 125
20	DOACAO OU MESADA.....	48 868	63 330	2 044	7 427	7 235	12 080	6 300	16 444	14 328	15 169
21	APOSENTADORIA OU PENSAO.....	484 652	380 538	337	2 049	86 055	108 590	132 992	135 222	111 051	71 181
22	OUTRAS FONTES.....	20 260	32 337	4 148	7 104	2 030	5 631	2 400	4 977	3 020	6 658
23	MAIS DE UMA FONTE.....	64 617	43 694	-	-	-	-	1 679	3 265	13 252	10 783
24	SEM RENDIMENTO.....	1 588 084	5 438 000	-	-	-	-	-	-	-	-
25	SEM DECLARACAO.....	-	347	-	-	-	-	-	-	-	-

MÃO-DE-OBRA NA SEMANA DE REFERENCIA

8. PESSOAS DE 10 ANOS E MAIS, POR RENDIMENTO MENSAL E SEXO, SEGUNDO SITUACÃO DO DOMICILIO, CONDICÃO DE ATIVIDADE E FONTE DE RENDA

RENDIMENTO MENSAL (1)												NUM. DE ORDEM
MAIS DE 2 A 5		MAIS DE 5 A 10		MAIS DE 10 A 20		MAIS DE 20		SEM RENDIMENTO		SEM DECLARACÃO		
HOMENS	MULHERES	HOMENS	MULHERES	HOMENS	MULHERES	HOMENS	MULHERES	HOMENS	MULHERES	HOMENS	MULHERES	
2 295 237	608 707	913 418	194 765	431 502	57 893	205 791	15 092	1 758 292	5 550 901	8 340	4 664	1
2 121 150	522 077	862 845	164 221	411 865	46 074	196 871	9 800	170 208	112 901	8 340	4 317	2
2 092 966	518 288	857 910	162 852	409 745	46 074	196 515	9 800	151 930	103 961	5 843	3 958	3
2 096 766	504 755	830 514	151 773	392 242	36 569	154 164	7 790	157 478	105 909	5 152	3 611	4
191 972	57 908	153 097	30 661	98 947	15 576	81 980	3 386	-	-	1 019	987	5
35 655	12 242	29 329	10 245	20 686	3 754	20 827	335	-	-	356	-	6
93 824	9 140	87 060	5 978	52 926	3 384	37 227	1 017	-	-	-	309	7
3 103	4 491	1 741	1 335	-	335	1 046	-	-	-	-	-	8
28 758	23 619	15 510	5 728	10 411	3 733	3 745	1 025	-	-	-	331	9
25 797	6 105	12 552	1 998	11 140	2 376	10 799	347	-	-	-	-	10
4 835	2 311	6 905	5 377	3 784	1 994	8 336	662	-	-	328	-	11
-	-	-	-	-	-	-	-	-	-	335	347	12
28 184	3 789	4 935	1 369	2 120	-	356	-	18 278	8 940	2 497	359	13
28 184	3 789	4 935	1 369	2 120	-	356	-	1 071	672	2 497	359	14
29 945	3 786	3 879	1 033	1 415	-	356	-	1 071	672	2 497	359	15
690	674	1 412	336	705	-	-	-	-	-	340	-	16
-	-	-	-	-	-	-	-	17 207	8 268	-	-	17
174 087	86 630	50 573	30 544	19 637	11 819	8 920	5 292	1 588 084	5 438 000	-	347	18
10 868	12 468	6 059	3 646	3 062	2 555	1 702	2 297	-	-	-	-	19
17 563	10 172	1 048	1 699	350	339	-	-	-	-	-	-	20
110 263	41 769	31 912	16 435	8 247	3 975	3 795	1 317	-	-	-	-	21
3 816	4 991	1 730	1 280	2 081	1 696	1 035	-	-	-	-	-	22
31 577	17 230	9 824	7 484	5 897	3 254	2 388	1 678	-	-	-	-	23
-	-	-	-	-	-	-	-	1 588 084	5 438 000	-	-	24
-	-	-	-	-	-	-	-	-	-	-	347	25

MÃO-DE-OBRA NA SEMANA DE REFERENCIA

8. PESSOAS DE 10 ANOS E MAIS, POR RENDIMENTO MENSAL E SEXO, SEGUNDO SITUACAO DO DOMICILIO, CONDICAO DE ATIVIDADE E FONTE DE RENDA

NUM. DE ORDEM	SITUACAO DO DOMICILIO, CONDICAO DE ATIVIDADE E FONTE DE RENDA	RENDIMENTO MENSAL (1)									
		TOTAL		ATE 1/4		MAIS DE 1/4 A 1/2		MAIS DE 1/2 A 1		MAIS DE 1 A 2	
		HOMENS	MULHERES	HOMENS	MULHERES	HOMENS	MULHERES	HOMENS	MULHERES	HOMENS	MULHERES
(CONCLUSAO)											
26	POPULACAO URBANA..	7 276 138	7 479 337	23 716	45 845	146 322	271 287	552 332	674 997	1 561 003	970 812
27	ECONOMICAMENTE ATIVAS...	5 302 468	2 334 481	18 550	29 630	69 488	158 356	418 638	508 624	1 422 052	861 082
28	OCUPADAS.....	5 185 885	2 295 677	16 829	29 292	66 727	151 850	396 207	501 017	1 386 671	850 176
29	REMUNERACAO DA OCUPACAO PRINCIPAL.....	5 185 885	2 295 677	19 274	31 616	69 115	155 753	413 542	515 747	1 433 087	863 405
30	REMUNERACAO DA OCUPACAO PRINCIPAL E(2)	532 168	150 131	-	-	1 040	1 367	3 135	7 618	35 791	33 983
31	OUTRAS OCUPACOES..	105 440	37 378	-	-	699	690	1 066	2 046	5 825	8 066
32	ALUGUEL.....	267 030	23 151	-	-	-	339	-	650	10 832	3 010
33	DOACAO OU MESADA..	9 327	9 396	-	-	-	-	1 398	1 267	2 039	1 968
34	APOSENT. OU PENSAO	65 989	52 343	-	-	-	338	-	2 977	8 549	14 931
35	OUTRAS FONTES.....	60 869	16 208	-	-	341	-	671	678	8 190	4 704
36	MAIS DE UMA FONTE.	23 178	11 308	-	-	-	-	-	-	356	1 304
37	SEM DECLARACAO....	335	347	-	-	-	-	-	-	-	-
38	PROCURANDO TRABALHO...	116 583	38 804	1 721	338	2 761	6 506	22 431	7 607	35 381	10 906
39	TRABALHARAM ANTES...	100 402	30 874	1 721	338	2 761	6 506	22 431	7 607	35 381	10 906
40	REMUNERACAO DA OCUPACAO ANTERIOR.....	100 402	30 874	1 721	338	2 761	6 506	22 431	7 607	35 381	11 245
41	REMUNERACAO DA OCUPACAO ANTERIOR E OUTROS RENDIMENTOS (2).	3 488	1 010	-	-	-	-	-	-	341	-
42	NUNCA TRABALHARAM...	16 181	7 930	-	-	-	-	-	-	-	-
43	NAO ECONOMICAMENTE ATIVAS.....	1 973 670	5 144 856	5 166	16 215	76 834	112 931	133 694	166 373	138 951	109 730
44	ALUGUEL.....	29 878	47 423	-	1 015	1 005	2 599	1 338	11 729	6 521	11 114
45	DOACAO OU MESADA.....	45 142	58 930	681	6 047	6 225	10 701	6 300	15 800	13 315	14 508
46	APOSENTADORIA OU PENSAO.....	446 253	359 359	337	2 049	67 574	94 970	121 977	130 942	104 528	68 881
47	OUTRAS FONTES.....	17 847	28 159	4 148	7 104	2 030	4 661	2 400	4 637	2 692	5 062
48	MAIS DE UMA FONTE.....	62 586	43 076	-	-	-	-	1 679	3 265	11 895	10 165
49	SEM RENDIMENTO.....	1 371 964	4 607 562	-	-	-	-	-	-	-	-
50	SEM DECLARACAO.....	-	347	-	-	-	-	-	-	-	-
51	POPULACAO RURAL...	1 281 563	1 145 379	8 564	9 167	49 342	55 987	208 947	96 248	394 895	68 351
52	ECONOMICAMENTE ATIVAS...	1 017 533	283 214	7 201	7 787	29 851	39 677	197 932	90 984	385 010	62 165
53	OCUPADAS.....	1 010 882	278 461	6 513	7 787	29 851	39 339	196 546	87 918	382 514	61 826
54	REMUNERACAO DA OCUPACAO PRINCIPAL.....	1 010 882	278 461	6 157	7 787	30 853	40 633	201 034	88 311	387 389	60 479
55	REMUNERACAO DA OCUPACAO PRINCIPAL E(2)	48 868	4 687	693	-	-	-	1 678	1 645	11 684	1 687
56	OUTRAS OCUPACOES..	15 907	1 027	693	-	-	-	-	1 027	6 211	-
57	ALUGUEL.....	16 546	1 016	-	-	-	-	328	-	1 379	340
58	DOACAO OU MESADA..	668	-	-	-	-	-	-	-	668	-
59	APOSENT. OU PENSAO	4 011	1 950	-	-	-	-	1 011	618	2 016	993
60	OUTRAS FONTES.....	10 015	354	-	-	-	-	339	-	1 055	354
61	MAIS DE UMA FONTE.	1 721	340	-	-	-	-	-	-	355	-
62	SEM DECLARACAO....	-	-	-	-	-	-	-	-	-	-
63	PROCURANDO TRABALHO...	6 651	4 753	688	-	-	338	1 386	3 066	2 496	339
64	TRABALHARAM ANTES...	5 625	4 415	688	-	-	338	1 386	3 066	2 496	339
65	REMUNERACAO DA OCUPACAO ANTERIOR.....	5 625	4 415	688	-	-	338	1 386	3 066	2 496	339
66	REMUNERACAO DA OCUPACAO ANTERIOR E OUTROS RENDIMENTOS (2).	-	-	-	-	-	-	-	-	-	-
67	NUNCA TRABALHARAM...	1 026	338	-	-	-	-	-	-	-	-
68	NAO ECONOMICAMENTE ATIVAS.....	264 030	862 165	1 363	1 380	19 491	16 310	11 015	5 264	9 885	6 186
69	ALUGUEL.....	1 341	1 352	-	-	-	341	-	-	664	1 011
70	DOACAO OU MESADA.....	3 726	4 400	1 363	1 380	1 010	1 379	-	644	1 013	661
71	APOSENTADORIA OU PENSAO.....	38 399	21 179	-	-	18 481	13 620	11 015	4 280	6 523	2 300
72	OUTRAS FONTES.....	2 413	4 178	-	-	-	970	-	340	328	1 596
73	MAIS DE UMA FONTE.....	2 031	618	-	-	-	-	-	-	1 357	618
74	SEM RENDIMENTO.....	216 120	830 438	-	-	-	-	-	-	-	-
75	SEM DECLARACAO.....	-	-	-	-	-	-	-	-	-	-

(1) SALARIO-MINIMO. (2) VER CAPITULO 2 NA PARTE I

MAO-DE-OBRA NA SEMANA DE REFERENCIA

8. PESSOAS DE 10 ANOS E MAIS, POR RENDIMENTO MENSAL E SEXO, SEGUNDO SITUACAO DO DOMICILIO, CONDICAO DE ATIVIDADE E FONTE DE RENDA

RENDIMENTO MENSAL (1)												
MAIS DE 2 A 5		MAIS DE 5 A 10		MAIS DE 10 A 20		MAIS DE 20		SEM RENDIMENTO		SEM DECLARACAO		NUM. DE ORDEM
HOMENS	MULHERES	HOMENS	MULHERES	HOMENS	MULHERES	HOMENS	MULHERES	HOMENS	MULHERES	HOMENS	MULHERES	
2 071 842	594 808	867 501	190 762	409 197	56 546	198 539	15 092	1 437 699	4 654 871	7 987	4 317	26
1 901 160	509 774	818 303	161.209	390 596	44 727	189 959	9 800	65 735	47 309	7 987	3 970	27
1 874 031	505 985	813 368	159 840	388 476	44 727	189 603	9 800	48 483	39 379	5 490	3 611	28
1 885 037	492 456	786 706	148 758	373 063	35 561	147 924	7 790	53 338	41 327	4 799	3 264	29
172 667	57 228	146 876	30 325	93 439	15 237	78 201	3 386	-	-	1 019	987	30
29 097	12 242	27 238	10 245	20 332	3 754	20 827	335	-	-	356	-	31
87 574	8 800	84 303	5 642	49 503	3 384	34 818	1 017	-	-	-	309	32
3 103	4 491	1 741	1 335	-	335	1 046	-	-	-	-	-	33
28 102	23 619	15 182	5 728	10 411	3 394	3 745	1 025	-	-	-	331	34
20 985	6 105	11 507	1 998	9 409	2 376	9 766	347	-	-	-	-	35
3 806	1 971	6 905	5 377	3 784	1 994	7 999	662	-	-	328	-	36
-	-	-	-	-	-	-	-	-	-	335	347	37
27 129	3 789	4 935	1 369	2 120	-	356	-	17 252	7 930	2 497	359	38
27 129	3 789	4 935	1 369	2 120	-	356	-	1 071	-	2 497	359	39
28 890	3 786	3 879	1 033	1 415	-	356	-	1 071	-	2 497	359	40
690	674	1 412	336	705	-	-	-	-	-	340	-	41
-	-	-	-	-	-	-	-	16 181	7 930	-	-	42
170 682	85 034	49 198	29 553	18 601	11 819	8 580	5 292	1 371 964	4 607 562	-	347	43
10 191	12 468	6 059	3 646	3 062	2 555	1 702	2 297	-	-	-	-	44
17 223	9 836	1 048	1 699	350	339	-	-	-	-	-	-	45
109 249	41 460	30 874	15 765	7 919	3 975	3 795	1 317	-	-	-	-	46
2 779	4 040	1 730	959	1 373	1 696	695	-	-	-	-	-	47
31 240	17 230	9 487	7 484	5 897	3 254	2 388	1 678	-	-	-	-	48
-	-	-	-	-	-	-	-	1 371 964	4 607 562	-	-	49
-	-	-	-	-	-	-	-	-	-	-	347	50
223 395	13 899	45 917	4 003	22 305	1 347	7 252	-	320 593	896 030	353	347	51
219 990	12 303	44 542	3 012	21 269	1 347	6 912	-	104 473	65 592	353	347	52
218 935	12 303	44 542	3 012	21 269	1 347	6 912	-	103 447	64 582	353	347	53
211 729	12 299	43 808	3 015	19 179	1 008	6 240	-	104 140	64 582	353	347	54
19 305	680	6 221	336	5 508	339	3 779	-	-	-	-	-	55
6 558	-	2 091	-	354	-	-	-	-	-	-	-	56
6 250	340	2 757	336	3 423	-	2 409	-	-	-	-	-	57
-	-	-	-	-	-	-	-	-	-	-	-	58
656	-	328	-	-	339	-	-	-	-	-	-	59
4 812	-	1 045	-	1 731	-	1 033	-	-	-	-	-	60
1 029	340	-	-	-	-	337	-	-	-	-	-	61
-	-	-	-	-	-	-	-	-	-	-	-	62
1 055	-	-	-	-	-	-	-	1 026	1 010	-	-	63
1 055	-	-	-	-	-	-	-	-	672	-	-	64
1 055	-	-	-	-	-	-	-	-	672	-	-	65
-	-	-	-	-	-	-	-	-	-	-	-	66
-	-	-	-	-	-	-	-	1 026	338	-	-	67
3 405	1 596	1 375	991	1 036	-	340	-	216 120	830 438	-	-	68
677	-	-	-	-	-	-	-	-	-	-	-	69
340	336	-	-	-	-	-	-	-	-	-	-	70
1 014	309	1 038	670	328	-	-	-	-	-	-	-	71
1 037	951	-	321	708	-	340	-	-	-	-	-	72
337	-	337	-	-	-	-	-	-	-	-	-	73
-	-	-	-	-	-	-	-	216 120	830 438	-	-	74
-	-	-	-	-	-	-	-	-	-	-	-	75

MÃO-DE-OBRA NA SEMANA DE REFERENCIA

9. PESSOAS DE 10 ANOS E MAIS, POR CONDIÇÃO DE ATIVIDADE E SEXO, SEGUNDO SITUAÇÃO DO DOMICILIO E GRUPOS DE IDADE

SITUAÇÃO DO DOMICILIO E GRUPOS DE IDADE	CONDIÇÃO DE ATIVIDADE									
	ECONOMICAMENTE ATIVAS								NÃO ECONOMICAMENTE ATIVAS	
	TOTAL		OCUPADAS		PROCURANDO TRABALHO					
					TRABALHARAM ANTES		NUNCA TRABALHARAM			
	HOMENS	MULHERES	HOMENS	MULHERES	HOMENS	MULHERES	HOMENS	MULHERES	HOMENS	MULHERES
TOTAL.....	8 557 701	8 624 716	6 196 767	2 574 138	106 027	35 289	17 207	8 268	2 237 700	6 007 021
10 A 14 ANOS.....	1 265 248	1 247 433	189 100	115 814	4 829	2 679	4 508	1 004	1 066 811	1 127 936
15 A 19 ANOS.....	1 190 927	1 234 661	815 434	570 878	26 377	15 190	8 553	4 110	340 563	644 483
20 A 24 ANOS.....	1 161 000	1 171 401	1 013 189	550 110	32 751	9 993	3 451	2 139	111 609	609 159
25 A 29 ANOS.....	945 805	950 353	901 822	358 513	12 367	3 718	-	-	31 616	588 122
30 A 39 ANOS.....	1 440 871	1 432 663	1 375 687	496 482	17 578	2 692	355	1 015	47 251	932 474
40 A 49 ANOS.....	1 142 949	1 120 217	1 047 340	313 495	8 663	1 017	-	-	86 946	805 705
50 A 59 ANOS.....	742 878	737 513	591 870	126 750	2 776	-	340	-	147 892	610 763
60 A 69 ANOS.....	439 613	455 911	227 979	37 204	686	-	-	-	210 948	418 707
70 ANOS E MAIS.....	227 030	269 470	33 307	3 534	-	-	-	-	193 723	265 936
IDADE IGNORADA.....	1 380	5 094	1 039	1 358	-	-	-	-	341	3 736
POPULAÇÃO URBANA.....	7 276 138	7 479 337	5 185 885	2 295 677	100 402	30 874	16 181	7 930	1 973 670	5 144 856
10 A 14 ANOS.....	1 022 304	1 018 123	117 139	81 722	4 141	1 342	4 164	666	896 860	934 393
15 A 19 ANOS.....	1 014 208	1 050 034	668 424	481 200	26 037	12 790	7 871	4 110	311 876	551 934
20 A 24 ANOS.....	995 808	1 023 574	858 007	505 355	29 899	9 993	3 451	2 139	104 451	506 087
25 A 29 ANOS.....	814 651	829 100	773 813	332 308	12 367	3 379	-	-	28 471	493 413
30 A 39 ANOS.....	1 238 985	1 252 564	1 178 750	458 825	16 168	2 692	355	1 015	43 712	790 032
40 A 49 ANOS.....	976 881	984 653	889 475	284 518	8 328	678	-	-	79 078	699 457
50 A 59 ANOS.....	633 709	654 829	493 209	113 837	2 776	-	340	-	137 384	540 992
60 A 69 ANOS.....	379 482	418 539	182 490	33 995	686	-	-	-	196 306	384 544
70 ANOS E MAIS.....	199 071	244 186	23 539	2 898	-	-	-	-	175 532	241 288
IDADE IGNORADA.....	1 039	3 735	1 039	1 019	-	-	-	-	-	2 716
POPULAÇÃO RURAL.....	1 281 563	1 145 379	1 010 882	278 461	5 625	4 415	1 026	338	264 030	862 165
10 A 14 ANOS.....	242 944	229 310	71 961	34 092	688	1 337	344	338	169 951	193 543
15 A 19 ANOS.....	176 719	184 627	147 010	89 678	340	2 400	682	-	28 687	92 549
20 A 24 ANOS.....	165 192	147 827	155 182	44 755	2 852	-	-	-	7 158	103 072
25 A 29 ANOS.....	131 154	121 253	128 009	26 205	-	339	-	-	3 145	94 709
30 A 39 ANOS.....	201 886	180 099	196 937	37 657	1 410	-	-	-	3 539	142 442
40 A 49 ANOS.....	166 068	135 564	157 865	28 977	335	339	-	-	7 868	106 248
50 A 59 ANOS.....	109 169	82 684	98 661	12 913	-	-	-	-	10 508	69 771
60 A 69 ANOS.....	60 131	37 372	45 489	3 209	-	-	-	-	14 642	34 163
70 ANOS E MAIS.....	27 959	25 284	9 768	636	-	-	-	-	18 191	24 648
IDADE IGNORADA.....	341	1 359	-	339	-	-	-	-	341	1 020

MAO-DE-OBRA NA SEMANA DE REFERENCIA

10. PESSOAS ECONOMICAMENTE ATIVAS, POR CONDICAO DE OCUPACAO E SEXO, SEGUNDO SETOR DE ATIVIDADE E POSICAO NA OCUPACAO

SETOR DE ATIVIDADE E POSICAO NA OCUPACAO	CONDICAO DE OCUPACAO									
	TOTAL		OCUPADAS				PROCURANDO TRABALHO			
			TRABALHANDO		NAO ESTAVAM TRABALHANDO		TRABALHARAM ANTES		NUNCA TRABALHARAM	
	HOMENS	MULHERES	HOMENS	MULHERES	HOMENS	MULHERES	HOMENS	MULHERES	HOMENS	MULHERES
(CONTINUA)										
TOTAL.....	6 320 001	2 617 695	6 136 909	2 530 532	59 858	43 606	106 027	35 289	17 207	8 268
EMPREGADOS(1).....	4 930 092	2 236 469	4 782 699	2 161 972	51 188	41 221	96 205	33 276	-	-
AUTONOMOS.....	929 598	241 537	914 616	238 489	7 291	1 707	7 691	1 341	-	-
EMPREGADORES.....	284 555	24 840	282 116	24 840	1 379	-	1 060	-	-	-
NAO REMUNERADOS.....	175 756	114 849	157 478	105 231	-	678	1 071	672	17 207	8 268
SEM DECLARACAO.....	-	-	-	-	-	-	-	-	-	-
AGRICOLA.....	1 073 170	237 806	1 057 209	233 714	7 602	2 016	8 359	2 076	-	-
EMPREGADOS.....	721 096	162 891	707 246	160 149	7 267	1 338	6 583	1 404	-	-
AUTONOMOS.....	165 914	5 269	164 870	5 269	-	-	1 044	-	-	-
EMPREGADORES.....	70 054	1 666	69 719	1 666	335	-	-	-	-	-
NAO REMUNERADOS.....	116 106	67 980	115 374	66 630	-	678	732	672	-	-
SEM DECLARACAO.....	-	-	-	-	-	-	-	-	-	-
INDUSTRIA DE TRANSFORMACAO.....	1 899 466	601 548	1 843 659	576 923	17 071	10 681	38 736	13 944	-	-
EMPREGADOS.....	1 777 390	584 656	1 724 014	560 031	15 320	10 681	38 056	13 944	-	-
AUTONOMOS.....	43 736	5 423	42 009	5 423	1 047	-	680	-	-	-
EMPREGADORES.....	73 148	6 094	72 444	6 094	704	-	-	-	-	-
NAO REMUNERADOS.....	5 192	5 375	5 192	5 375	-	-	-	-	-	-
SEM DECLARACAO.....	-	-	-	-	-	-	-	-	-	-
INDUSTRIA DA CONSTRUCAO	649 561	14 233	629 414	13 886	6 532	347	13 615	-	-	-
EMPREGADOS.....	471 225	14 233	454 212	13 886	5 167	347	11 846	-	-	-
AUTONOMOS.....	154 409	-	151 275	-	1 365	-	1 769	-	-	-
EMPREGADORES.....	19 824	-	19 824	-	-	-	-	-	-	-
NAO REMUNERADOS.....	4 103	-	4 103	-	-	-	-	-	-	-
SEM DECLARACAO.....	-	-	-	-	-	-	-	-	-	-
OUTRAS ATIVIDADES INDUSTRIAIS.....	115 610	9 988	113 195	9 294	1 379	694	1 036	-	-	-
EMPREGADOS.....	112 828	9 653	110 753	8 959	1 379	694	696	-	-	-
AUTONOMOS.....	2 098	335	1 758	335	-	-	340	-	-	-
EMPREGADORES.....	684	-	684	-	-	-	-	-	-	-
NAO REMUNERADOS.....	-	-	-	-	-	-	-	-	-	-
SEM DECLARACAO.....	-	-	-	-	-	-	-	-	-	-
COMERCIO DE MERCADORIAS	719 237	271 368	702 890	263 364	4 144	4 174	12 203	3 830	-	-
EMPREGADOS.....	442 681	195 750	430 535	188 081	2 033	4 174	10 113	3 495	-	-
AUTONOMOS.....	202 483	47 492	200 021	47 157	1 771	-	691	335	-	-
EMPREGADORES.....	56 874	9 040	55 474	9 040	340	-	1 060	-	-	-
NAO REMUNERADOS.....	17 199	19 086	16 860	19 086	-	-	339	-	-	-
SEM DECLARACAO.....	-	-	-	-	-	-	-	-	-	-

MÃO-DE-OBRA NA SEMANA DE REFERENCIA

10. PESSOAS ECONOMICAMENTE ATIVAS, POR CONDICAO DE OCUPACAO E SEXO, SEGUNDO SETOR DE ATIVIDADE E POSICAO NA OCUPACAO

SETOR DE ATIVIDADE E POSICAO NA OCUPACAO	CONDICAO DE OCUPACAO									
	TOTAL		OCUPADAS				PROCURANDO TRABALHO			
			TRABALHANDO		NAO ESTAVAM TRABALHANDO		TRABALHARAM ANTES		NUNCA TRABALHARAM	
	HOMENS	MULHERES	HOMENS	MULHERES	HOMENS	MULHERES	HOMENS	MULHERES	HOMENS	MULHERES
(CONCLUSAO)										
PRESTACAO DE SERVICOS..	570 149	793 406	553 149	778 057	4 771	6 185	12 229	9 164	-	-
EMPREGADOS.....	356 250	616 107	343 447	603 471	3 741	4 478	9 062	8 158	-	-
AUTONOMOS.....	176 643	162 551	172 446	159 838	1 030	1 707	3 167	1 006	-	-
EMPREGADORES.....	27 165	4 945	27 165	4 945	-	-	-	-	-	-
NAO REMUNERADOS.....	10 091	9 803	10 091	9 803	-	-	-	-	-	-
SEM DECLARACAO.....	-	-	-	-	-	-	-	-	-	-
SERVICOS AUXILIARES DA ATIVIDADE ECONOMICA..	226 439	76 124	220 511	73 693	1 761	1 026	4 167	1 405	-	-
EMPREGADOS.....	166 014	68 944	160 086	66 513	1 761	1 026	4 167	1 405	-	-
AUTONOMOS.....	38 894	4 445	38 894	4 445	-	-	-	-	-	-
EMPREGADORES.....	19 815	1 395	19 815	1 395	-	-	-	-	-	-
NAO REMUNERADOS.....	1 716	1 340	1 716	1 340	-	-	-	-	-	-
SEM DECLARACAO.....	-	-	-	-	-	-	-	-	-	-
TRANSPORTE E COMUNICACAO.....	391 560	33 074	380 294	32 101	6 221	973	5 045	-	-	-
EMPREGADOS.....	277 169	32 388	266 928	31 415	5 196	973	5 045	-	-	-
AUTONOMOS.....	106 462	686	105 437	686	1 025	-	-	-	-	-
EMPREGADORES.....	6 904	-	6 904	-	-	-	-	-	-	-
NAO REMUNERADOS.....	1 025	-	1 025	-	-	-	-	-	-	-
SEM DECLARACAO.....	-	-	-	-	-	-	-	-	-	-
SOCIAL.....	200 947	410 497	196 400	394 316	3 150	13 743	1 397	2 438	-	-
EMPREGADOS.....	174 155	398 340	170 306	382 159	2 452	13 743	1 397	2 438	-	-
AUTONOMOS.....	19 158	8 153	18 460	8 153	698	-	-	-	-	-
EMPREGADORES.....	4 517	1 346	4 517	1 346	-	-	-	-	-	-
NAO REMUNERADOS.....	3 117	2 658	3 117	2 658	-	-	-	-	-	-
SEM DECLARACAO.....	-	-	-	-	-	-	-	-	-	-
ADMINISTRACAO PUBLICA..	233 997	54 624	226 748	52 608	4 056	2 016	3 193	-	-	-
OUTRAS ATIVIDADES.....	239 865	115 027	213 440	102 576	3 171	1 751	6 047	2 432	17 207	8 268
EMPREGADOS.....	197 287	98 883	188 424	94 700	2 816	1 751	6 047	2 432	-	-
AUTONOMOS.....	19 801	7 183	19 446	7 183	355	-	-	-	-	-
EMPREGADORES.....	5 570	354	5 570	354	-	-	-	-	-	-
NAO REMUNERADOS.....	17 207	8 607	-	339	-	-	-	-	17 207	8 268
SEM DECLARACAO.....	-	-	-	-	-	-	-	-	-	-

(1) INCLUSIVE O TOTAL DE PESSOAS DO SETOR "ADMINISTRACAO PUBLICA".

FAMILIAS

11. FAMILIAS RESIDENTES EM DOMICILIOS PARTICULARES, POR RENDIMENTO MENSAL FAMILIAR, SEGUNDO SITUACAO DO DOMICILIO E NUMERO DE COMPONENTES

SITUACAO DO DOMICILIO E NUMERO DE COMPONENTES	RENDIMENTO MENSAL FAMILIAR (1)							
	TOTAL	ATE 1/2	MAIS DE 1/2 A 1	MAIS DE 1 A 2	MAIS DE 2 A 5	MAIS DE 5	SEM RENDIMENTO	SEM DECLARACAO
TOTAL	5 302 856	67 438	234 668	829 804	1 881 574	2 247 163	31 939	10 270
1 PESSOA	232 739	22 132	40 421	56 682	51 707	57 148	4 649	-
2 PESSOAS	949 160	30 682	90 063	207 436	321 429	279 596	18 646	1 308
3 PESSOAS	1 104 916	6 729	45 680	189 347	413 493	442 711	5 244	1 712
4 PESSOAS	1 129 330	1 365	27 665	144 673	402 765	549 103	1 686	2 073
5 PESSOAS	762 397	3 414	11 797	88 171	289 355	366 895	676	2 089
6 PESSOAS	470 344	1 033	7 571	62 164	163 415	234 774	1 038	349
7 PESSOAS	274 173	1 019	3 834	33 275	101 716	133 305	-	1 024
8 PESSOAS	166 378	355	2 800	26 349	63 361	73 160	-	353
9 PESSOAS	110 770	355	2 070	12 389	43 085	52 215	-	656
10 PESSOAS	51 898	-	2 767	5 914	18 477	24 387	-	353
11 PESSOAS E MAIS	50 751	354	-	3 404	12 771	33 869	-	353
URBANA	4 574 232	48 831	160 286	591 093	1 611 064	2 128 381	24 660	9 917
1 PESSOA	200 535	16 419	29 581	46 745	47 666	56 153	3 971	-
2 PESSOAS	844 475	22 253	66 913	174 851	293 722	269 932	15 496	1 308
3 PESSOAS	974 828	5 385	30 190	134 266	370 212	429 228	3 835	1 712
4 PESSOAS	1 013 230	1 365	18 355	102 533	356 434	531 794	676	2 073
5 PESSOAS	665 006	2 372	6 972	57 335	245 338	350 900	-	2 089
6 PESSOAS	383 803	688	3 084	35 799	125 019	218 182	682	349
7 PESSOAS	215 652	349	1 044	18 109	79 456	115 670	-	1 024
8 PESSOAS	120 734	-	1 045	12 494	42 661	64 534	-	-
9 PESSOAS	81 594	-	670	6 239	30 007	44 022	-	656
10 PESSOAS	36 715	-	2 432	1 366	12 641	19 923	-	353
11 PESSOAS E MAIS	37 660	-	-	1 356	7 908	28 043	-	353
RURAL	728 624	18 607	74 382	238 711	270 510	118 782	7 279	353
1 PESSOA	32 204	5 713	10 840	9 937	4 041	995	678	-
2 PESSOAS	104 685	8 429	23 150	32 585	27 707	9 664	3 150	-
3 PESSOAS	130 088	1 344	15 490	55 081	43 281	13 483	1 409	-
4 PESSOAS	116 100	-	9 310	42 140	46 331	17 309	1 010	-
5 PESSOAS	97 391	1 042	4 825	30 836	44 017	15 995	676	-
6 PESSOAS	86 541	345	4 487	26 365	38 396	16 592	356	-
7 PESSOAS	58 521	670	2 790	15 166	22 260	17 635	-	-
8 PESSOAS	45 644	355	1 755	13 855	20 700	8 626	-	353
9 PESSOAS	29 176	355	1 400	6 150	13 078	8 193	-	-
10 PESSOAS	15 183	-	335	4 548	5 836	4 464	-	-
11 PESSOAS E MAIS	13 091	354	-	2 048	4 863	5 826	-	-

(1) SALARIO-MINIMO

12. FAMILIAS E PESSOAS RESIDENTES EM DOMICILIOS PARTICULARES, POR CONDICAO NA FAMILIA E SEXO, SEGUNDO SITUACAO DO DOMICILIO E CARACTERISTICAS DO CHEFE DA FAMILIA

NUM. DE ORDEM	SITUACAO DO DOMICILIO E CARACTERISTICAS DO CHEFE DA FAMILIA	FAMILIAS RESIDENTES EM DOMICILIOS PARTICULARES	PESSOAS RESIDENTES EM DOMICILIOS PARTICULARES, POR CONDICAO NA FAMILIA							
			TOTAL			CHEFES		CONJUGES		
			TOTAL	HOMENS	MULHERES	HOMENS	MULHERES	HOMENS	MULHERES	
(CONTINUA)										
1	TOTAL.....	5 302 856	22 206 031	11 017 252	11 188 779	4 610 074	692 782	-	4 293 534	
	SEXO									
2	HOMENS.....	4 610 074	20 105 694	10 328 564	9 777 130	4 610 074	-	-	4 293 534	
3	MULHERES.....	692 782	2 100 337	688 688	1 411 649	-	692 782	-	-	
	GRUPOS DE IDADE									
4	15 A 19 ANOS.....	31 124	86 466	38 228	48 238	20 169	10 955	-	10 248	
5	20 A 24 ANOS.....	355 729	1 058 854	520 491	538 363	317 508	38 221	-	275 033	
6	25 A 29 ANOS.....	670 254	2 368 876	1 190 434	1 178 442	628 024	42 230	-	587 296	
7	30 A 39 ANOS.....	1 376 924	6 205 287	3 046 168	3 159 119	1 254 544	122 380	-	1 206 735	
8	40 A 49 ANOS.....	1 212 062	6 305 851	3 158 232	3 147 619	1 072 221	139 841	-	1 016 115	
9	50 A 59 ANOS.....	865 587	3 766 346	1 900 372	1 865 974	710 901	154 686	-	663 667	
10	60 ANOS E MAIS.....	789 118	2 407 806	1 160 908	1 246 898	605 668	183 450	-	533 401	
11	IDADE IGNORADA.....	2 058	6 545	2 419	4 126	1 039	1 019	-	1 039	
	ANOS DE ESTUDO									
12	1 A 4 ANOS.....	2 883 886	12 602 815	6 322 949	6 279 866	2 565 506	318 380	-	2 425 346	
13	5 A 8 ANOS.....	685 084	2 566 385	1 223 400	1 342 985	610 733	74 351	-	571 803	
14	9 A 11 ANOS.....	342 294	1 208 780	573 813	634 967	300 686	41 608	-	272 438	
15	12 A 17 ANOS.....	375 905	1 390 158	638 688	751 470	341 477	34 428	-	309 354	
16	ANOS DE ESTUDO NAO DETERMINADOS.....	3 147	13 656	5 968	7 688	2 812	335	-	2 463	
17	SEM INSTRUCAO E SEM DECLARACAO.....	1 012 540	4 424 237	2 252 434	2 171 803	788 860	223 680	-	712 130	
	MIGRACAO									
18	NATURAIS DO MUNICIPIO DE RESIDENCIA.....	1 528 457	6 099 499	2 972 624	3 126 875	1 331 948	196 509	-	1 237 715	
19	NAO NATURAIS DO MUNICIPIO DE RESIDENCIA.....	3 774 399	16 106 532	8 044 628	8 061 904	3 278 126	496 273	-	3 055 819	
20	NASCIDOS NA MESMA UNIDADE DA FEDERACAO.....	1 841 899	7 613 568	3 817 278	3 796 290	1 596 695	245 204	-	1 499 947	
21	NASCIDOS EM OUTRA UNIDADE DA FEDERACAO, NA MESMA GRANDE REGIAO.....	610 597	2 800 066	1 406 102	1 393 964	520 980	89 617	-	478 670	
22	NASCIDOS EM OUTRA GRANDE REGIAO (1).....	1 321 903	5 692 898	2 821 248	2 871 650	1 160 451	161 452	-	1 077 202	
	SETOR DE ATIVIDADE (2)									
23	AGRICOLA.....	661 953	3 215 779	1 701 478	1 514 301	642 807	19 146	-	594 464	
24	INDUSTRIA DE TRANSFORMACAO.	1 219 885	5 184 933	2 592 983	2 591 950	1 165 265	54 620	-	1 110 395	
25	INDUSTRIA DA CONSTRUCAO....	441 535	2 143 269	1 115 456	1 027 813	439 487	2 048	-	411 543	
26	OUTRAS ATIVIDADES INDUSTRIAIS.....	89 586	410 164	213 691	196 473	86 508	3 078	-	81 978	
27	COMERCIO DE MERCADORIAS....	466 196	1 963 515	974 298	989 217	438 528	27 668	-	412 735	
28	PRESTACAO DE SERVICO.....	468 071	1 854 872	873 751	981 121	366 149	101 922	-	338 297	
29	SERVICOS AUXILIARES DA ATIVIDADE ECONOMICA.....	139 261	570 769	273 586	297 183	132 491	6 770	-	123 402	
30	TRANSPORTE E COMUNICACAO...	291 528	1 302 758	659 525	643 233	289 133	2 395	-	273 829	
31	SOCIAL.....	187 993	708 214	325 544	382 670	139 530	48 463	-	125 281	
32	ADMINISTRACAO PUBLICA.....	190 952	832 557	409 216	423 341	181 476	9 476	-	172 211	
33	OUTRAS ATIVIDADES.....	132 052	533 461	257 775	275 686	119 744	12 308	-	109 931	
34	CONDICOES INATIVAS.....	1 013 844	3 485 740	1 619 949	1 865 791	608 956	404 888	-	539 468	
	POSICAO NA OCUPACAO (2)									
35	EMPREGADOS.....	3 150 311	13 630 108	6 853 073	6 777 035	2 926 557	223 754	-	2 735 809	
36	AUTONOMOS.....	863 696	3 874 853	1 933 617	1 941 236	806 898	56 798	-	765 373	
37	EMPREGADORES.....	265 364	1 183 639	594 089	589 550	259 052	6 312	-	247 375	
38	NAO REMUNERADOS.....	9 641	31 691	16 524	15 167	8 611	1 030	-	5 509	
39	SEM DECLARACAO.....	-	-	-	-	-	-	-	-	
	RENDIMENTO MENSAL (3)									
40	ATE 1/2.....	151 080	461 380	219 939	241 441	90 127	60 953	-	74 177	
41	MAIS DE 1/2 A 1.....	452 195	1 754 638	878 903	875 735	324 030	128 165	-	280 280	
42	MAIS DE 1 A 2.....	1 227 482	5 440 035	2 763 615	2 676 420	1 067 411	160 071	-	981 155	
43	MAIS DE 2 A 5.....	1 823 146	7 855 832	3 931 275	3 924 557	1 709 546	113 600	-	1 618 247	
44	MAIS DE 5.....	1 450 165	5 909 289	2 864 757	3 044 532	1 363 093	87 072	-	1 291 069	
45	SEM RENDIMENTO.....	193 378	758 743	346 835	411 908	51 791	141 587	-	44 530	
46	SEM DECLARACAO.....	5 410	26 114	11 928	14 186	4 076	1 334	-	4 076	

FAMILIAS

12. FAMILIAS E PESSOAS RESIDENTES EM DOMICILIOS PARTICULARES, POR CONDICAO NA FAMILIA E SEXO, SEGUNDO SITUACAO DO DOMICILIO E CARACTERISTICAS DO CHEFE DA FAMILIA

PESSOAS RESIDENTES EM DOMICILIOS PARTICULARES, POR CONDICAO NA FAMILIA											NUM. DE ORDEM
FILHOS		PAIS E SOGROS		OUTROS PARENTES		AGREGADOS		PENSIONISTAS		EMPREGADOS DOMESTICOS	
HOMENS	MULHERES	HOMENS	MULHERES	HOMENS	MULHERES	HOMENS	MULHERES	HOMENS	MULHERES	HOMENS	MULHERES	
5 894 530	5 281 311	46 587	267 150	359 524	388 996	59 409	72 888	47 128	24 588	-	167 530	1
5 284 272	4 755 751	45 899	233 549	299 466	290 031	48 647	52 995	40 206	5 248	-	146 022	2
610 258	525 560	688	33 601	60 058	98 965	10 762	19 893	6 922	19 340	-	21 508	3
8 142	10 304	-	5 125	7 189	11 265	341	341	2 387	-	-	-	4
142 345	142 928	3 505	22 148	34 910	50 785	5 984	1 385	16 239	6 431	-	1 432	5
484 382	436 573	6 985	37 005	57 972	50 190	5 666	7 331	7 405	3 083	-	14 734	6
1 681 209	1 606 403	12 022	74 315	84 725	76 858	6 998	13 964	6 670	7 823	-	50 641	7
1 985 979	1 792 445	14 391	71 600	66 397	64 923	13 393	16 400	5 851	1 372	-	44 923	8
1 114 988	894 552	8 013	43 370	49 245	56 736	12 873	17 631	4 352	3 294	-	32 038	9
476 105	396 379	1 671	13 246	59 086	78 239	14 154	15 836	4 224	2 585	-	23 762	10
1 380	1 727	-	341	-	-	-	-	-	-	-	-	11
3 469 878	3 111 114	33 273	151 668	209 696	209 618	28 176	33 576	16 420	6 802	-	23 362	12
554 882	555 307	4 245	45 575	36 928	54 637	8 083	8 920	8 529	4 487	-	27 905	13
243 864	230 013	3 103	26 039	16 989	31 778	2 844	7 260	6 327	979	-	24 852	14
260 410	251 128	2 815	21 130	16 641	28 186	5 965	8 548	11 380	9 602	-	89 094	15
2 109	3 133	-	710	1 047	349	-	698	-	-	-	-	16
1 363 387	1 130 616	3 151	22 028	78 223	64 428	14 341	13 886	4 472	2 718	-	2 317	17
1 523 915	1 401 483	19 133	98 527	79 347	104 643	14 452	21 137	3 829	3 721	-	63 140	18
4 370 615	3 879 828	27 454	168 623	280 177	284 353	44 957	51 751	43 299	20 867	-	104 390	19
2 044 588	1 739 693	18 764	91 205	117 095	130 135	16 340	24 255	23 796	11 950	-	53 901	20
817 360	728 211	1 718	23 238	50 893	47 793	8 221	8 887	6 930	2 049	-	15 499	21
1 508 667	1 411 924	6 972	54 180	112 189	106 425	20 396	18 609	12 573	6 868	-	34 990	22
1 000 449	838 263	7 970	20 938	40 366	30 806	8 492	7 925	1 394	-	-	2 759	23
1 325 135	1 223 858	11 890	75 281	70 349	75 840	9 823	10 828	10 521	2 798	-	38 330	24
621 814	535 081	3 507	20 282	42 681	39 639	5 200	4 173	2 767	-	-	15 047	25
119 923	101 696	708	3 126	6 217	4 160	-	354	335	-	-	2 081	26
485 289	456 680	6 560	25 999	36 119	34 303	5 304	8 925	2 498	1 055	-	21 852	27
465 331	466 053	3 867	26 745	32 900	32 334	3 436	7 420	2 068	3 147	-	5 203	28
131 408	126 026	694	9 785	6 576	12 532	2 417	1 009	-	1 416	-	16 243	29
341 647	327 686	4 212	17 422	19 227	15 306	2 785	2 101	2 521	340	-	4 154	30
163 890	149 822	1 054	13 734	13 351	16 131	2 128	5 796	5 591	5 046	-	18 397	31
215 982	204 546	2 751	12 496	5 198	13 840	1 694	2 745	2 115	1 077	-	6 950	32
125 007	109 737	1 694	9 727	5 953	11 943	2 853	2 137	2 524	3 081	-	16 822	33
898 655	741 863	1 680	31 615	80 587	102 162	15 277	19 475	14 794	6 628	-	19 692	34
3 632 456	3 297 669	27 121	175 818	209 138	217 226	27 842	33 827	29 959	14 190	-	78 742	35
1 049 085	975 280	12 192	43 398	52 717	51 662	11 028	15 045	1 697	3 435	-	30 245	36
307 465	261 666	5 594	15 979	16 738	15 887	4 562	3 482	678	335	-	38 514	37
6 869	4 833	-	340	344	2 059	700	1 059	-	-	-	337	38
-	-	-	-	-	-	-	-	-	-	-	-	39
111 851	87 060	1 019	2 398	14 998	15 529	1 616	680	328	309	-	335	40
511 872	409 531	2 766	16 321	31 748	32 755	7 426	6 026	1 061	1 288	-	1 369	41
1 570 825	1 375 589	10 358	49 249	92 647	92 026	9 894	14 238	12 480	1 368	-	2 724	42
2 034 101	1 903 683	16 417	105 461	128 523	134 612	21 280	23 075	21 408	11 548	-	14 331	43
1 387 850	1 301 957	15 371	88 631	71 636	93 887	16 310	26 131	10 497	8 719	-	147 066	44
270 835	196 742	-	4 750	19 972	19 878	2 883	2 738	1 354	1 009	-	674	45
7 196	6 749	656	340	-	309	-	-	-	347	-	1 031	46

12. FAMILIAS E PESSOAS RESIDENTES EM DOMICILIOS PARTICULARES, POR CONDICAO NA FAMILIA E SEXO, SEGUNDO SITUACAO DO DOMICILIO E CARACTERISTICAS DO CHEFE DA FAMILIA

NUMERO DE ORDEM	SITUACAO DO DOMICILIO E CARACTERISTICAS DO CHEFE DA FAMILIA	FAMILIAS RESIDENTES EM DOMICILIOS PARTICULARES	PESSOAS RESIDENTES EM DOMICILIOS PARTICULARES, POR CONDICAO NA FAMILIA						
			TOTAL			CHEFES		CONJUGES	
			TOTAL	HOMENS	MULHERES	HOMENS	MULHERES	HOMENS	MULHERES
(CONTINUA)									
47	URBANA	4 574 232	18 754 914	9 222 432	9 532 482	3 929 273	644 959	-	3 665 831
	SEXO								
48	HOMENS	3 929 273	16 815 995	8 595 215	8 220 780	3 929 273	-	-	3 665 831
49	MULHERES	644 959	1 938 919	627 217	1 311 702	-	644 959	-	-
	GRUPOS DE IDADE								
50	15 A 19 ANOS	25 664	70 082	31 405	38 677	14 709	10 955	-	7 860
51	20 A 24 ANOS	294 781	869 290	431 685	437 605	261 192	33 589	-	222 870
52	25 A 29 ANOS	571 710	1 974 200	990 870	983 330	531 827	39 883	-	496 271
53	30 A 39 ANOS	1 189 985	5 246 055	2 561 608	2 684 447	1 076 067	113 918	-	1 036 044
54	40 A 49 ANOS	1 042 512	5 289 000	2 619 556	2 669 444	911 852	130 660	-	865 853
55	50 A 59 ANOS	750 485	3 191 115	1 587 958	1 603 157	607 735	142 750	-	569 664
56	60 ANOS E MAIS	697 037	2 108 627	996 931	1 111 696	524 852	172 185	-	466 230
57	IDADE IGNORADA	2 058	6 545	2 419	4 126	1 039	1 019	-	1 039
	ANOS DE ESTUDO								
58	1 A 4 ANOS	2 477 400	10 656 187	5 315 047	5 341 140	2 178 408	298 992	-	2 063 667
59	5 A 8 ANOS	642 369	2 396 757	1 138 074	1 258 683	570 062	72 307	-	532 164
60	9 A 11 ANOS	332 959	1 174 229	552 709	621 520	291 351	41 608	-	264 443
61	12 A 17 ANOS	369 683	1 365 265	625 919	739 346	335 594	34 089	-	303 799
62	ANOS DE ESTUDO NAO DETERMINADOS	3 147	13 656	5 968	7 688	2 812	335	-	2 463
63	SEM INSTRUCAO E SEM DECLARACAO	748 674	3 148 820	1 584 715	1 564 105	551 046	197 628	-	499 295
	MIGRACAO								
64	NATURAIS DO MUNICIPIO DE RESIDENCIA	1 268 446	4 923 374	2 370 998	2 552 376	1 088 194	180 252	-	1 015 531
65	NAO NATURAIS DO MUNICIPIO DE RESIDENCIA	3 305 786	13 831 540	6 851 434	6 980 106	2 841 079	464 707	-	2 650 300
66	NASCIDOS NA MESMA UNIDADE DA FEDERACAO	1 619 661	6 571 699	3 255 617	3 316 082	1 388 384	231 277	-	1 305 247
67	NASCIDOS EM OUTRA UNIDADE DA FEDERACAO, NA MESMA GRANDE REGIAO	516 380	2 320 008	1 157 459	1 162 549	433 678	82 702	-	398 256
68	NASCIDOS EM OUTRA GRANDE REGIAO (1)	1 169 745	4 939 833	2 438 358	2 501 475	1 019 017	150 728	-	946 797
	SETOR DE ATIVIDADE (2)								
69	AGRICOLA	244 803	1 157 980	611 967	546 013	232 397	12 406	-	216 919
70	INDUSTRIA DE TRANSFORMACAO	1 144 853	4 841 512	2 422 485	2 419 027	1 093 305	51 548	-	1 041 540
71	INDUSTRIA DA CONSTRUCAO	391 377	1 883 391	976 049	907 342	389 329	2 048	-	365 551
72	OUTRAS ATIVIDADES INDUSTRIAIS	70 460	320 305	166 161	154 144	67 717	2 743	-	63 542
73	COMERCIO DE MERCADORIAS	441 749	1 843 638	915 952	927 686	414 422	27 327	-	390 672
74	PRESTACAO DE SERVICO	438 695	1 741 420	823 466	917 954	342 102	96 593	-	317 006
75	SERVICOS AUXILIARES DA ATIVIDADE ECONOMICA	135 076	544 452	258 729	285 723	128 306	6 770	-	119 217
76	TRANSPORTE E COMUNICACAO	279 101	1 244 723	630 196	614 527	276 706	2 395	-	262 449
77	SOCIAL	181 415	669 985	302 939	367 046	133 985	47 430	-	120 071
78	ADMINISTRACAO PUBLICA	183 246	792 224	389 043	403 181	173 770	9 476	-	164 841
79	OUTRAS ATIVIDADES	129 244	522 604	253 574	269 030	117 290	11 954	-	107 477
80	CONDICOES INATIVAS	934 213	3 192 680	1 471 871	1 720 809	559 944	374 269	-	496 546
	POSICAO NA OCUPACAO (2)								
81	EMPREGADOS	2 701 544	11 470 185	5 727 209	5 742 976	2 488 325	213 219	-	2 333 658
82	AUTONOMOS	712 975	3 108 630	1 538 216	1 570 414	661 501	51 474	-	626 486
83	EMPREGADORES	219 342	962 147	474 167	487 980	213 680	5 662	-	205 710
84	NAO REMUNERADOS	6 158	21 272	10 969	10 303	5 823	335	-	3 431
85	SEM DECLARACAO	-	-	-	-	-	-	-	-
	RENDIMENTO MENSAL (3)								
86	ATE 1/2	118 363	357 823	165 950	191 873	64 035	54 328	-	53 829
87	MAIS DE 1/2 A 1	334 479	1 231 312	601 005	630 307	214 634	119 845	-	187 247
88	MAIS DE 1 A 2	943 219	4 021 443	2 021 152	2 000 291	791 532	151 687	-	721 222
89	MAIS DE 2 A 5	1 623 120	6 875 319	3 430 160	3 445 159	1 514 894	108 226	-	1 434 191
90	MAIS DE 5	1 381 724	5 572 610	2 688 940	2 883 670	1 296 285	85 439	-	1 226 951
91	SEM RENDIMENTO	168 270	673 117	304 709	368 408	44 170	124 100	-	38 668
92	SEM DECLARACAO	5 057	23 290	10 516	12 774	3 723	1 334	-	3 723

FAMILIAS

12. FAMILIAS E PESSOAS RESIDENTES EM DOMICILIOS PARTICULARES, POR CONDICAO NA FAMILIA E SEXO, SEGUNDO SITUACAO DO DOMICILIO E CARACTERISTICAS DO CHEFE DA FAMILIA

PESSOAS RESIDENTES EM DOMICILIOS PARTICULARES, POR CONDICAO NA FAMILIA												NUM. DE ORDEM
FILHOS		PAIS E SOGROS		OUTROS PARENTES		AGREGADOS		PENSIONISTAS		EMPREGADOS DOMESTICOS		
HOMENS	MULHERES	HOMENS	MULHERES	HOMENS	MULHERES	HOMENS	MULHERES	HOMENS	MULHERES	HOMENS	MULHERES	
4 839 519	4 378 203	39 975	243 244	317 736	345 961	50 180	65 972	45 749	23 880	-	164 432	47
4 287 127	3 898 757	39 287	210 322	260 602	251 287	40 099	46 079	38 827	5 248	-	143 256	48
552 392	479 446	688	32 922	57 134	94 674	10 081	19 893	6 922	18 632	-	21 176	49
7 461	8 937	-	3 765	6 507	6 819	341	341	2 387	-	-	-	50
117 435	108 931	2 827	21 075	28 688	42 939	5 644	1 046	15 899	5 723	-	1 432	51
391 081	349 384	5 605	32 477	49 286	40 856	5 666	7 331	7 405	3 083	-	14 045	52
1 385 378	1 322 135	9 535	69 028	78 025	72 665	6 643	12 549	5 960	7 823	-	50 285	53
1 619 103	1 488 260	13 386	66 194	58 669	59 184	10 695	13 668	5 851	1 372	-	44 253	54
915 460	750 884	6 951	38 102	43 752	51 576	9 708	15 875	4 352	3 294	-	31 012	55
402 221	347 945	1 671	12 262	52 809	71 922	11 483	15 162	3 895	2 585	-	23 405	56
1 380	1 727	-	341	-	-	-	-	-	-	-	-	57
2 882 774	2 602 449	28 424	134 979	186 336	181 110	24 064	30 473	15 041	6 802	-	22 668	58
511 588	517 500	4 245	44 536	36 248	51 904	7 402	8 920	8 529	3 779	-	27 573	59
233 810	225 930	2 748	25 684	15 629	31 778	2 844	7 260	6 327	979	-	23 838	60
254 208	246 640	2 815	21 130	15 957	27 502	5 965	8 548	11 380	9 602	-	88 036	61
2 109	3 133	-	710	1 047	349	-	698	-	-	-	-	62
955 030	782 551	1 743	16 205	62 519	53 318	9 905	10 073	4 472	2 718	-	2 317	63
1 181 496	1 090 210	17 379	89 485	69 101	92 298	11 354	18 749	3 474	3 721	-	62 130	64
3 658 023	3 287 993	22 596	153 759	248 635	253 663	38 826	47 223	42 275	20 159	-	102 302	65
1 712 828	1 490 367	14 971	85 985	101 325	115 527	14 313	22 873	23 796	11 950	-	52 856	66
663 526	596 125	1 363	18 403	46 480	42 359	6 151	7 488	6 261	2 049	-	15 167	67
1 281 669	1 201 501	6 262	49 371	100 830	95 777	18 362	16 862	12 218	6 160	-	34 279	68
357 735	293 355	2 036	8 232	17 074	9 916	2 015	3 096	710	-	-	2 089	69
1 228 704	1 128 415	11 890	71 801	68 597	74 099	9 823	10 828	10 166	2 798	-	37 998	70
537 824	467 541	3 507	18 862	38 117	34 464	4 845	4 173	2 427	-	-	14 703	71
94 661	80 904	708	2 770	2 740	2 805	-	354	335	-	-	1 026	72
454 830	424 787	5 882	25 309	33 370	28 439	4 950	8 585	2 498	1 055	-	21 512	73
441 112	432 679	3 867	24 611	31 221	32 334	3 096	6 381	2 068	3 147	-	5 203	74
120 736	118 751	694	9 785	6 576	12 532	2 417	1 009	-	1 416	-	16 243	75
324 745	312 755	4 212	16 387	19 227	13 946	2 785	2 101	2 521	340	-	4 154	76
147 165	140 441	1 054	13 734	13 016	16 131	2 128	5 796	5 591	5 046	-	18 397	77
203 515	192 464	2 751	11 788	5 198	13 840	1 694	2 745	2 115	1 077	-	6 950	78
123 260	107 632	1 694	9 727	5 953	10 908	2 853	2 137	2 524	2 373	-	16 822	79
805 232	678 479	1 680	30 238	76 647	96 547	13 574	18 767	14 794	6 628	-	19 335	80
2 979 409	2 720 430	23 644	162 262	183 203	191 487	23 364	30 719	29 264	14 190	-	77 011	81
810 641	766 245	10 832	36 476	44 884	44 447	9 016	12 654	1 342	2 727	-	29 905	82
239 791	209 608	3 819	13 928	13 002	12 120	3 526	2 773	349	335	-	37 844	83
4 446	3 441	-	340	-	1 360	700	1 059	-	-	-	337	84
-	-	-	-	-	-	-	-	-	-	-	-	85
86 647	66 809	1 019	1 370	12 996	14 213	925	680	328	309	-	335	86
353 595	278 360	680	13 592	26 325	24 299	5 065	4 307	706	1 288	-	1 369	87
1 126 349	990 415	7 901	43 379	75 050	77 680	7 840	11 816	12 480	1 368	-	2 724	88
1 741 042	1 639 384	15 747	95 352	118 504	121 842	19 234	20 993	20 739	10 840	-	14 331	89
1 287 462	1 218 627	13 972	84 461	66 497	90 067	14 582	25 438	10 142	8 719	-	143 968	90
238 287	178 918	-	4 750	18 364	17 551	2 534	2 738	1 354	1 009	-	674	91
6 137	5 690	656	340	-	309	-	-	-	347	-	1 031	92

FAMILIAS

12. FAMILIAS E PESSOAS RESIDENTES EM DOMICILIOS PARTICULARES, POR CONDICAO NA FAMILIA E SEXO, SEGUNDO SITUACAO DO DOMICILIO E CARACTERISTICAS DO CHEFE DA FAMILIA

NUM. DE ORDEM	SITUACAO DO DOMICILIO E CARACTERISTICAS DO CHEFE DA FAMILIA	FAMILIAS RESIDENTES EM DOMICILIOS PARTICULARES	PESSOAS RESIDENTES EM DOMICILIOS PARTICULARES, POR CONDICAO NA FAMILIA						
			TOTAL			CHEFES		CONJUGES	
			TOTAL	HOMENS	MULHERES	HOMENS	MULHERES	HOMENS	MULHERES
(CONCLUSAO)									
93	RURAL	728 624	3 451 117	1 794 820	1 656 297	680 801	47 823	-	627 703
	SEXO								
94	HOMENS	680 801	3 289 699	1 733 349	1 556 350	680 801	-	-	627 703
95	MULHERES	47 823	161 418	61 471	99 947	-	47 823	-	-
	GRUPOS DE IDADE								
96	15 A 19 ANOS	5 460	16 384	6 823	9 561	5 460	-	-	2 388
97	20 A 24 ANOS	60 948	189 564	88 806	100 758	56 316	4 632	-	52 163
98	25 A 29 ANOS	98 544	394 676	199 564	195 112	96 197	2 347	-	91 025
99	30 A 39 ANOS	186 939	959 232	484 560	474 672	178 477	8 462	-	170 691
100	40 A 49 ANOS	169 550	1 016 851	538 676	478 175	160 369	9 181	-	150 262
101	50 A 59 ANOS	115 102	575 231	312 414	262 817	103 166	11 936	-	94 003
102	60 ANOS E MAIS	92 081	299 179	163 977	135 202	80 816	11 265	-	67 171
103	IDADE IGNORADA	-	-	-	-	-	-	-	-
	ANOS DE ESTUDO								
104	1 A 4 ANOS	406 486	1 946 628	1 007 902	938 726	387 098	19 388	-	361 679
105	5 A 8 ANOS	42 715	169 628	85 326	84 302	40 671	2 044	-	39 639
106	9 A 11 ANOS	9 335	34 551	21 104	13 447	9 335	-	-	7 995
107	12 A 17 ANOS	6 222	24 893	12 769	12 124	5 883	339	-	5 555
108	ANOS DE ESTUDO NAO DETERMINADOS	-	-	-	-	-	-	-	-
109	SEM INSTRUCAO E SEM DECLARACAO	263 866	1 275 417	667 719	607 698	237 814	26 052	-	212 835
	MIGRACAO								
110	NATURAIS DO MUNICIPIO DE RESIDENCIA	260 011	1 176 125	601 626	574 499	243 754	16 257	-	222 184
111	NAO NATURAIS DO MUNICIPIO DE RESIDENCIA	468 613	2 274 992	1 193 194	1 081 798	437 047	31 566	-	405 519
112	NASCIDOS NA MESMA UNIDADE DA FEDERACAO	222 238	1 041 869	561 661	480 208	208 311	13 927	-	194 700
113	NASCIDOS EM OUTRA UNIDADE DA FEDERACAO, NA MESMA GRANDE REGIAO	94 217	480 058	248 643	231 415	87 302	6 915	-	80 414
114	NASCIDOS EM OUTRA GRANDE REGIAO (1)	152 158	753 065	382 890	370 175	141 434	10 724	-	130 405
	SETOR DE ATIVIDADE (2)								
115	AGRICOLA	417 150	2 057 799	1 089 511	968 288	410 410	6 740	-	377 545
116	INDUSTRIA DE TRANSFORMACAO	75 032	343 421	170 498	172 923	71 960	3 072	-	68 855
117	INDUSTRIA DA CONSTRUCAO	50 158	259 878	139 407	120 471	50 158	-	-	45 992
118	OUTRAS ATIVIDADES INDUSTRIAIS	19 126	89 859	47 530	42 329	18 791	335	-	18 436
119	COMERCIO DE MERCADORIAS	24 447	119 877	58 346	61 531	24 106	341	-	22 063
120	PRESTACAO DE SERVICO	29 376	113 452	50 285	63 167	24 047	5 329	-	21 291
121	SERVICOS AUXILIARES DA ATIVIDADE ECONOMICA	4 185	26 317	14 857	11 460	4 185	-	-	4 185
122	TRANSPORTE E COMUNICACAO	12 427	58 035	29 329	28 706	12 427	-	-	11 380
123	SOCIAL	6 578	38 229	22 605	15 624	5 545	1 033	-	5 210
124	ADMINISTRACAO PUBLICA	7 706	40 333	20 173	20 160	7 706	-	-	7 370
125	OUTRAS ATIVIDADES	2 808	10 857	4 201	6 656	2 454	354	-	2 454
126	CONDICOES INATIVAS	79 631	293 060	148 078	144 982	49 012	30 619	-	42 922
	POSICAO NA OCUPACAO (2)								
127	EMPREGADOS	448 767	2 159 923	1 125 864	1 034 059	438 232	10 535	-	402 151
128	AUTONOMOS	150 721	766 223	395 401	370 822	145 397	5 324	-	138 887
129	EMPREGADORES	46 022	221 492	119 922	101 570	45 372	650	-	41 665
130	NAO REMUNERADOS	3 483	10 419	5 555	4 864	2 788	695	-	2 078
131	SEM DECLARACAO	-	-	-	-	-	-	-	-
	RENDIMENTO MENSAL (3)								
132	ATE 1/2	32 717	103 557	53 989	49 568	26 092	6 625	-	20 348
133	MAIS DE 1/2 A 1	117 716	523 326	277 898	245 428	109 396	8 320	-	93 033
134	MAIS DE 1 A 2	284 263	1 418 592	742 463	676 129	275 879	8 384	-	259 933
135	MAIS DE 2 A 5	200 026	980 513	501 115	479 398	194 652	5 374	-	184 056
136	MAIS DE 5	68 441	336 679	175 817	160 862	66 808	1 633	-	64 118
137	SEM RENDIMENTO	25 108	85 626	42 126	43 500	7 621	17 487	-	5 862
138	SEM DECLARACAO	353	2 824	1 412	1 412	353	-	-	353

(1) INCLUSIVE AS PESSOAS QUE NASCERAM NO EXTERIOR E AS QUE NAO DECLARARAM LUGAR DE NASCIMENTO. (2) NA SEMANA DE REFERENCIA. (3) SALARIO-MINIMO.

FAMILIAS

12. FAMILIAS E PESSOAS RESIDENTES EM DOMICILIOS PARTICULARES, POR CONDICAO NA FAMILIA E SEXO, SEGUNDO SITUACAO DO DOMICILIO E CARACTERISTICAS DO CHEFE DA FAMILIA

PESSOAS RESIDENTES EM DOMICILIOS PARTICULARES, POR CONDICAO NA FAMILIA											NUM. DE ORDEM
FILHOS		PAIS E SOGROS		OUTROS PARENTES		AGREGADOS		PENSIONISTAS		EMPREGADOS DOMESTICOS	
HOMENS	MULHERES	HOMENS	MULHERES	HOMENS	MULHERES	HOMENS	MULHERES	HOMENS	MULHERES	HOMENS	MULHERES	
1 055 011	903 108	6 612	23 906	41 788	43 035	9 229	6 916	1 379	708	-	3 098	93
997 145	856 994	6 612	23 227	38 864	38 744	8 548	6 916	1 379	-	-	2 766	94
57 866	46 114	-	679	2 924	4 291	681	-	-	708	-	332	95
681	1 367	-	1 360	682	4 446	-	-	-	-	-	-	96
24 910	33 997	678	1 073	6 222	7 846	340	339	340	708	-	-	97
93 301	87 189	1 380	4 528	8 686	9 334	-	-	-	-	-	689	98
295 831	284 268	2 487	5 287	6 700	4 193	355	1 415	710	-	-	356	99
366 876	304 185	1 005	5 406	7 728	5 739	2 698	2 732	-	-	-	670	100
199 528	143 668	1 062	5 268	5 493	5 160	3 165	1 756	-	-	-	1 026	101
73 884	48 434	-	984	6 277	6 317	2 671	674	329	-	-	357	102
-	-	-	-	-	-	-	-	-	-	-	-	103
587 104	508 665	4 849	16 689	23 360	28 508	4 112	3 103	1 379	-	-	694	104
43 294	37 807	-	1 039	680	2 733	681	-	-	708	-	332	105
10 054	4 083	355	355	1 360	-	-	-	-	-	-	1 014	106
6 202	4 488	-	-	684	684	-	-	-	-	-	1 058	107
-	-	-	-	-	-	-	-	-	-	-	-	108
408 357	348 065	1 408	5 823	15 704	11 110	4 436	3 813	-	-	-	-	109
342 419	311 273	1 754	9 042	10 246	12 345	3 098	2 388	355	-	-	1 010	110
712 592	591 835	4 858	14 864	31 542	30 690	6 131	4 528	1 024	708	-	2 088	111
331 760	249 326	3 793	5 220	15 770	14 608	2 027	1 382	-	-	-	1 045	112
153 834	132 086	355	4 835	4 413	5 434	2 070	1 399	669	-	-	332	113
226 998	210 423	710	4 809	11 359	10 648	2 034	1 747	355	708	-	711	114
642 714	544 908	5 934	12 706	23 292	20 890	6 477	4 829	684	-	-	670	115
96 431	95 443	-	3 480	1 752	1 741	-	-	355	-	-	332	116
83 990	67 540	-	1 420	4 564	5 175	355	-	340	-	-	344	117
25 262	20 792	-	356	3 477	1 355	-	-	-	-	-	1 055	118
30 459	31 893	678	690	2 749	5 864	354	340	-	-	-	340	119
24 219	33 374	-	2 134	1 679	-	340	1 039	-	-	-	-	120
10 672	7 275	-	-	-	-	-	-	-	-	-	-	121
16 902	14 931	-	1 035	-	1 360	-	-	-	-	-	-	122
16 725	9 381	-	-	335	-	-	-	-	-	-	-	123
12 467	12 082	-	708	-	-	-	-	-	-	-	-	124
1 747	2 105	-	-	-	1 035	-	-	-	708	-	-	125
93 423	63 384	-	1 377	3 940	5 615	1 703	708	-	-	-	357	126
653 047	577 239	3 477	13 556	25 935	25 739	4 478	3 108	695	-	-	1 731	127
238 444	209 035	1 360	6 922	7 833	7 215	2 012	2 391	355	708	-	340	128
67 674	52 058	1 775	2 051	3 736	3 767	1 036	709	329	-	-	670	129
2 423	1 392	-	-	344	699	-	-	-	-	-	-	130
-	-	-	-	-	-	-	-	-	-	-	-	131
25 204	20 251	-	1 028	2 002	1 316	691	-	-	-	-	-	132
158 277	131 171	2 086	2 729	5 423	8 456	2 361	1 719	355	-	-	-	133
444 476	385 174	2 457	5 870	17 597	14 346	2 054	2 422	-	-	-	-	134
293 059	264 299	670	10 109	10 019	12 770	2 046	2 082	669	708	-	-	135
100 388	83 330	1 399	4 170	5 139	3 820	1 728	693	355	-	-	3 098	136
32 548	17 824	-	-	1 608	2 327	349	-	-	-	-	-	137
1 059	1 059	-	-	-	-	-	-	-	-	-	-	138

DOMICILIOS

13. DOMICILIOS PARTICULARES, POR TIPO DE CONSTRUCAO E SITUACAO DO DOMICILIO, SEGUNDO NUMERO DE MORADORES

NUMERO DE MORADORES	TIPO DE CONSTRUCAO									
	TOTAL			PERMANENTES					IMPROVISADOS	
				TOTAL	DURAVEIS		RUSTICOS			
	TOTAL	URBANA	RURAL		URBANA	RURAL	URBANA	RURAL	URBANA	RURAL
TOTAL.....	4 991 519	4 299 819	691 700	4 986 802	4 092 950	519 522	202 152	172 178	4 717	-
1 PESSOA.....	205 984	174 806	31 178	205 013	165 023	18 176	8 812	13 002	971	-
2 PESSOAS.....	723 113	643 763	79 350	721 438	613 254	56 208	28 834	23 142	1 675	-
3 PESSOAS.....	946 482	832 692	113 790	946 137	798 984	84 339	33 363	29 451	345	-
4 PESSOAS.....	1 035 994	928 030	107 964	1 035 644	896 363	83 899	31 317	24 065	350	-
5 PESSOAS.....	762 702	665 609	97 093	762 335	636 811	76 089	28 431	21 004	367	-
6 PESSOAS.....	516 182	429 030	87 152	516 182	407 800	70 541	21 230	16 611	-	-
7 PESSOAS.....	331 427	269 543	61 884	331 088	252 725	48 808	16 479	13 076	339	-
8 PESSOAS.....	197 870	149 486	48 384	197 870	135 662	35 150	13 824	13 234	-	-
9 PESSOAS.....	129 530	99 635	29 895	128 860	90 067	22 664	8 898	7 231	670	-
10 PESSOAS.....	67 657	51 558	16 099	67 657	46 106	11 982	5 452	4 117	-	-
11 PESSOAS.....	37 569	26 606	10 963	37 569	23 844	6 505	2 762	4 458	-	-
12 PESSOAS.....	16 937	13 483	3 454	16 937	12 109	3 109	1 374	345	-	-
13 PESSOAS.....	7 287	5 216	2 071	7 287	4 863	1 028	353	1 043	-	-
14 PESSOAS.....	5 862	5 154	708	5 862	4 466	354	688	354	-	-
15 PESSOAS.....	2 745	2 410	335	2 745	2 075	335	335	-	-	-
16 PESSOAS E MAIS.....	4 178	2 798	1 380	4 178	2 798	335	-	1 045	-	-

14. DOMICILIOS PARTICULARES PERMANENTES E MORADORES, POR SITUACAO DO DOMICILIO, SEGUNDO CARACTERISTICAS DOS DOMICILIOS

CARACTERISTICAS DOS DOMICILIOS	SITUACAO					
	TOTAL		URBANA		RURAL	
	DOMICILIOS	MORADORES	DOMICILIOS	MORADORES	DOMICILIOS	MORADORES
TOTAL	4 986 802	22 183 913	4 295 102	18 734 411	691 700	3 449 502
CONDICAO DE OCUPACAO						
PROPRIOS PAGOS	2 172 573	9 783 877	1 943 058	8 645 786	229 515	1 138 091
PROPRIOS EM AQUISICAO	543 058	2 573 731	491 971	2 284 038	51 087	289 693
ALUGADOS	1 612 962	6 877 922	1 531 648	6 475 648	81 314	402 274
CEDIDOS	638 821	2 863 664	313 504	1 264 473	325 317	1 599 191
OUTRA	17 617	76 929	13 150	56 676	4 467	20 253
SEM DECLARACAO	1 771	7 790	1 771	7 790	-	-
ABASTECIMENTO D'AGUA						
COM CANALIZACAO INTERNA	3 841 421	16 618 586	3 604 849	15 494 469	236 572	1 124 117
REDE GERAL	3 418 114	14 520 599	3 350 432	14 209 687	67 682	310 912
POCO OU NASCENTE	423 307	2 097 987	254 417	1 284 782	168 890	813 205
SEM CANALIZACAO INTERNA	1 012 405	4 930 015	620 081	2 905 174	392 324	2 024 841
REDE GERAL	254 198	1 172 361	225 810	1 027 493	28 388	144 868
POCO OU NASCENTE	758 207	3 757 654	394 271	1 877 681	363 936	1 879 973
OUTRA FORMA	132 976	635 312	70 172	334 768	62 804	300 544
SEM DECLARACAO	-	-	-	-	-	-
INSTALACAO SANITARIA						
REDE GERAL	2 711 546	11 364 722	2 673 474	11 197 003	38 072	167 719
FOSSA SEPTICA	497 902	2 310 955	414 241	1 909 650	83 661	401 305
FOSSA RUDIMENTAR	1 346 856	6 552 331	942 050	4 467 220	404 806	2 085 111
OUTRO ESCOADOURO	116 996	547 430	89 134	398 903	27 862	148 527
NAO TEM	313 502	1 408 475	176 203	761 635	137 299	646 840
SEM DECLARACAO	-	-	-	-	-	-
FOGAO						
A GAS OU ELETRICO	4 480 312	19 741 200	4 125 587	17 982 364	354 725	1 758 836
A OLEO OU QUEROSENE	3 533	17 247	3 183	15 147	350	2 100
A CARVAO	627	1 491	627	1 491	-	-
A LENHA	465 055	2 338 189	138 402	674 541	326 653	1 663 648
NAO TEM	36 921	82 246	26 949	57 328	9 972	24 918
SEM DECLARACAO	354	3 540	354	3 540	-	-
ILUMINACAO ELETRICA	4 528 243	19 925 547	4 130 734	17 942 377	397 509	1 983 170
RADIO	4 248 787	18 899 772	3 691 655	16 086 010	557 132	2 813 762
MAQUINA DE COSTURA	3 106 997	14 471 169	2 737 428	12 508 060	369 569	1 963 109
GELADEIRA						
1 GELADEIRA	3 184 995	13 586 448	3 022 560	12 798 763	162 435	787 685
2 GELADEIRAS E MAIS	90 432	481 658	86 946	468 135	3 486	13 523
NAO TEM	1 711 028	8 114 419	1 185 249	5 466 125	525 779	2 648 294
SEM DECLARACAO	347	1 388	347	1 388	-	-
TELEVISAO						
PRETO E BRANCO	3 075 756	13 830 616	2 841 423	12 617 693	234 333	1 212 923
A CORES	342 206	1 303 644	333 985	1 269 480	8 221	34 164
PRETO E BRANCO E A CORES	316 791	1 400 157	313 361	1 384 716	3 430	15 441
NAO TEM	1 251 361	5 645 388	805 645	3 458 414	445 716	2 186 974
SEM DECLARACAO	688	4 108	688	4 108	-	-
AUTOMOVEL						
1 AUTOMOVEL	1 307 902	5 560 055	1 223 550	5 141 065	84 352	418 990
2 AUTOMOVEIS E MAIS	214 143	1 032 638	205 607	993 657	8 536	38 981
NAO TEM	3 463 068	15 586 101	2 864 565	12 595 188	598 503	2 990 913
SEM DECLARACAO	1 689	5 119	1 380	4 501	309	618

PNAD-76

Região III

DADOS GERAIS

1. POPULACAO RESIDENTE E POPULACAO PRESENTE, POR SEXO, SEGUNDO SITUACAO DO DOMICILIO E GRUPOS DE IDADE

SITUACAO DO DOMICILIO E GRUPOS DE IDADE	POPULACAO RESIDENTE			POPULACAO PRESENTE		
	TOTAL	HOMENS	MULHERES	TOTAL	HOMENS	MULHERES
TOTAL	18 003 443	9 034 621	8 968 822	17 545 214	8 765 614	8 779 600
0 A 4 ANOS	2 254 626	1 153 528	1 101 098	2 229 290	1 140 658	1 088 632
5 A 9 ANOS	2 343 694	1 187 003	1 156 691	2 305 891	1 167 405	1 138 486
10 A 14 ANOS	2 430 069	1 220 478	1 209 591	2 378 086	1 193 175	1 184 911
15 A 19 ANOS	2 151 603	1 063 058	1 088 545	2 096 070	1 027 705	1 068 365
20 A 24 ANOS	1 757 161	872 158	885 003	1 684 188	825 528	858 660
25 A 29 ANOS	1 352 754	669 499	683 255	1 308 378	640 865	667 513
30 A 34 ANOS	1 083 800	550 440	533 360	1 052 904	531 362	521 542
35 A 39 ANOS	1 005 776	495 426	510 350	980 525	478 572	501 953
40 A 44 ANOS	876 526	445 460	431 066	846 366	427 289	419 077
45 A 49 ANOS	736 734	377 844	358 890	713 387	363 849	349 538
50 A 54 ANOS	600 778	313 110	287 668	581 351	302 261	279 090
55 A 59 ANOS	434 229	218 871	215 358	423 744	212 981	210 763
60 A 64 ANOS	368 334	185 584	182 750	355 790	178 353	177 437
65 A 69 ANOS	257 629	126 548	131 081	248 415	123 239	125 176
70 ANOS E MAIS	334 946	155 614	179 332	326 969	152 372	174 597
IDADE IGNORADA	14 784	-	14 784	13 860	-	13 860
POPULACAO URBANA	9 030 900	4 388 235	4 642 665	8 735 930	4 211 753	4 524 177
0 A 4 ANOS	997 625	508 812	488 813	982 931	501 907	481 024
5 A 9 ANOS	1 025 607	517 784	507 823	1 003 491	507 391	496 100
10 A 14 ANOS	1 149 640	565 469	584 171	1 118 514	549 994	568 520
15 A 19 ANOS	1 086 802	510 771	576 031	1 059 079	489 557	569 522
20 A 24 ANOS	953 793	459 238	494 555	902 981	425 471	477 510
25 A 29 ANOS	721 056	337 730	383 326	690 842	318 849	371 993
30 A 34 ANOS	597 936	292 227	305 709	577 747	279 191	298 556
35 A 39 ANOS	543 159	261 705	281 454	526 127	250 893	275 234
40 A 44 ANOS	470 690	230 761	239 929	449 386	217 059	232 327
45 A 49 ANOS	399 639	198 282	201 357	381 625	188 159	193 466
50 A 54 ANOS	328 155	159 964	168 191	314 900	152 835	162 065
55 A 59 ANOS	232 595	109 747	122 848	224 260	104 477	119 783
60 A 64 ANOS	194 663	93 391	101 272	186 590	88 270	98 320
65 A 69 ANOS	137 091	63 576	73 515	131 134	60 868	70 266
70 ANOS E MAIS	183 825	78 778	105 047	178 623	76 832	101 791
IDADE IGNORADA	8 624	-	8 624	7 700	-	7 700
POPULACAO RURAL	8 972 543	4 646 386	4 326 157	8 809 284	4 553 861	4 255 423
0 A 4 ANOS	1 257 001	644 716	612 285	1 246 359	638 751	607 608
5 A 9 ANOS	1 318 087	669 219	648 868	1 302 400	660 014	642 386
10 A 14 ANOS	1 280 429	655 009	625 420	1 259 572	643 181	616 391
15 A 19 ANOS	1 064 801	552 287	512 514	1 036 991	538 148	498 843
20 A 24 ANOS	803 368	412 920	390 448	781 207	400 057	381 150
25 A 29 ANOS	631 698	331 769	299 929	617 536	322 016	295 520
30 A 34 ANOS	485 864	258 213	227 651	475 157	252 171	222 986
35 A 39 ANOS	462 617	233 721	228 896	454 398	227 679	226 719
40 A 44 ANOS	405 836	214 699	191 137	396 980	210 230	186 750
45 A 49 ANOS	337 095	179 562	157 533	331 762	175 690	156 072
50 A 54 ANOS	272 623	153 146	119 477	266 451	149 426	117 025
55 A 59 ANOS	201 634	109 124	92 510	199 484	108 504	90 980
60 A 64 ANOS	173 671	92 193	81 478	169 200	90 083	79 117
65 A 69 ANOS	120 538	62 972	57 566	117 281	62 371	54 910
70 ANOS E MAIS	151 121	76 836	74 285	148 346	75 540	72 806
IDADE IGNORADA	6 160	-	6 160	6 160	-	6 160

DADOS GERAIS

2. PESSOAS DE 15 ANOS E MAIS, POR ESTADO CONJUGAL E SEXO, SEGUNDO SITUACAO DO DOMICILIO E GRUPOS DE IDADE

NUMERO DE ORDEM	SITUACAO DO DOMICILIO E GRUPOS DE IDADE	ESTADO CONJUGAL							
		TOTAL		CASADOS					
				TOTAL		TIPO DA UNIÃO			
						CIVIL E RELIGIOSA		CIVIL	
		HOMENS	MULHERES	HOMENS	MULHERES	HOMENS	MULHERES	HOMENS	MULHERES
1	TOTAL.....	5 473 612	5 501 442	3 278 738	3 236 395	2 578 166	2 543 154	377 586	374 683
2	15 A 19 ANOS.....	1 063 058	1 088 545	16 293	127 323	6 761	74 570	5 229	30 606
3	20 A 24 ANOS.....	872 158	885 003	237 645	461 405	165 613	339 617	42 772	75 304
4	25 A 29 ANOS.....	669 499	683 255	458 931	513 316	353 795	408 519	70 203	65 144
5	30 A 34 ANOS.....	550 440	533 360	482 708	452 190	395 896	361 692	55 966	49 135
6	35 A 39 ANOS.....	495 426	510 350	453 769	442 241	361 234	354 539	48 335	41 674
7	40 A 44 ANOS.....	445 460	431 066	416 573	367 937	335 594	302 474	42 871	31 555
8	45 A 49 ANOS.....	377 844	358 890	346 283	291 085	281 379	232 634	33 341	28 931
9	50 A 59 ANOS.....	531 981	503 026	488 579	357 188	391 235	294 381	41 541	30 338
10	60 A 69 ANOS.....	312 132	313 831	265 132	166 506	203 661	134 631	25 010	13 281
11	70 ANOS E MAIS.....	155 614	179 332	112 825	47 348	82 998	36 401	12 318	5 327
12	IDADE IGNORADA.....	-	14 784	-	9 856	-	3 696	-	3 388
13	POPULACAO URBANA.....	2 796 170	3 061 858	1 718 386	1 697 375	1 363 798	1 345 720	199 069	197 326
14	15 A 19 ANOS.....	510 771	576 031	10 146	61 869	4 608	34 838	3 384	17 258
15	20 A 24 ANOS.....	459 238	494 555	128 956	233 957	87 147	171 977	26 052	40 598
16	25 A 29 ANOS.....	337 730	389 326	232 929	272 872	180 982	217 795	37 778	33 365
17	30 A 34 ANOS.....	292 227	305 709	255 977	246 931	206 689	192 820	31 480	26 743
18	35 A 39 ANOS.....	261 705	281 454	242 308	229 828	193 338	188 465	24 168	19 904
19	40 A 44 ANOS.....	230 761	239 929	215 578	196 681	174 489	167 458	23 818	15 777
20	45 A 49 ANOS.....	198 282	201 357	183 992	151 968	155 121	123 333	14 282	15 486
21	50 A 59 ANOS.....	269 711	291 039	249 870	187 171	204 608	155 002	21 080	16 546
22	60 A 69 ANOS.....	156 967	174 787	137 682	83 851	112 075	72 926	10 545	5 609
23	70 ANOS E MAIS.....	78 778	105 047	60 948	24 855	44 741	18 642	6 482	2 960
24	IDADE IGNORADA.....	-	8 624	-	7 392	-	2 464	-	3 080
25	POPULACAO RURAL.....	2 677 442	2 439 584	1 560 352	1 539 020	1 214 368	1 197 434	178 517	177 357
26	15 A 19 ANOS.....	552 287	512 514	6 147	65 454	2 153	39 732	1 845	13 348
27	20 A 24 ANOS.....	412 920	390 448	108 689	227 448	78 466	167 640	16 720	34 706
28	25 A 29 ANOS.....	331 769	299 929	226 002	240 444	172 813	190 724	32 425	31 779
29	30 A 34 ANOS.....	258 213	227 651	226 731	205 259	189 207	168 872	24 486	22 392
30	35 A 39 ANOS.....	233 721	228 896	211 461	212 413	167 896	166 074	24 167	21 770
31	40 A 44 ANOS.....	214 699	191 137	200 995	171 256	161 105	135 016	19 053	15 778
32	45 A 49 ANOS.....	179 562	157 533	162 291	139 117	126 258	109 301	19 059	13 445
33	50 A 59 ANOS.....	262 270	211 987	238 709	170 017	186 627	139 379	20 461	13 792
34	60 A 69 ANOS.....	155 165	139 044	127 450	82 655	91 586	61 705	14 465	7 672
35	70 ANOS E MAIS.....	76 836	74 285	51 877	22 493	38 257	17 759	5 836	2 367
36	IDADE IGNORADA.....	-	6 160	-	2 464	-	1 232	-	308

DADOS GERAIS

2. PESSOAS DE 15 ANOS E MAIS, POR ESTADO CONJUGAL E SEXO, SEGUNDO SITUACAO DO DOMICILIO E GRUPOS DE IDADE

ESTADO CONJUGAL												
CASADOS				SEPARADOS, DESQUITADOS E DIVORCIADOS		VIUVOS		SOLTEIROS		SEM DECLARACAO		NUMERO DE ORDEM
TIPO DA UNIAO												
RELIGIOSA		CONSENSUAL										
HOMENS	MULHERES	HOMENS	MULHERES	HOMENS	MULHERES	HOMENS	MULHERES	HOMENS	MULHERES	HOMENS	MULHERES	
143 421	141 217	179 565	177 341	42 059	115 865	96 227	431 675	2 054 400	1 715 609	2 188	1 898	1
1 229	4 559	3 074	17 588	307	4 884	-	-	1 045 536	955 361	922	977	2
7 076	14 876	22 184	31 608	1 608	6 818	1 288	2 170	630 974	414 610	643	-	3
14 789	17 939	20 144	21 714	6 298	13 215	628	5 352	203 642	151 057	-	315	4
12 402	14 928	18 444	26 435	4 770	15 239	-	8 708	62 962	57 223	-	-	5
19 080	22 703	25 120	23 325	5 088	16 794	2 226	14 928	34 343	36 076	-	311	6
16 378	16 953	21 730	16 955	4 166	14 325	2 978	26 888	21 445	21 916	298	-	7
13 994	15 492	17 569	14 028	6 850	12 273	5 360	33 902	19 351	21 630	-	-	8
28 831	19 295	26 972	13 174	6 510	19 912	17 981	98 653	18 911	27 273	-	-	9
19 588	11 218	16 873	7 376	4 518	10 630	30 432	118 094	12 050	18 306	-	295	10
10 054	3 254	7 455	2 366	1 944	1 775	35 334	118 668	5 186	11 541	325	-	11
-	-	-	2 772	-	-	-	4 312	-	616	-	-	12
45 422	45 172	110 097	109 157	23 572	88 404	42 020	270 113	1 011 564	1 004 688	628	1 278	13
308	977	1 846	8 796	-	3 255	-	-	500 318	510 255	307	652	14
1 931	3 719	13 826	17 663	1 287	4 338	644	930	328 030	255 330	321	-	15
3 464	5 978	10 705	15 734	4 093	9 753	628	2 205	100 080	98 181	-	315	16
5 724	6 531	12 084	20 837	3 498	10 885	-	6 220	32 752	41 673	-	-	17
6 996	6 531	17 806	14 928	2 226	13 995	636	10 574	16 535	26 746	-	311	18
4 170	4 676	13 101	8 770	2 677	9 645	1 489	17 532	11 017	16 071	-	-	19
4 763	4 090	9 826	9 059	3 277	9 935	2 083	23 672	8 930	15 782	-	-	20
8 060	7 349	16 122	8 274	3 410	16 851	8 990	66 178	7 441	20 839	-	-	21
4 819	3 250	10 243	2 066	1 808	8 268	12 960	70 562	4 517	12 106	-	-	22
5 187	2 071	4 538	1 182	1 296	1 479	14 590	71 316	1 944	7 397	-	-	23
-	-	-	1 848	-	-	-	924	-	308	-	-	24
97 999	96 045	69 468	68 184	18 487	27 461	54 207	161 562	1 042 836	710 921	1 560	620	25
921	3 582	1 228	8 792	307	1 629	-	-	545 218	445 106	615	325	26
5 145	11 157	8 358	13 945	321	2 480	644	1 240	302 944	159 280	322	-	27
11 325	11 961	9 439	5 980	2 205	3 462	-	3 147	103 562	52 876	-	-	28
6 678	8 397	6 360	5 598	1 272	4 354	-	2 488	30 210	15 550	-	-	29
12 084	16 172	7 314	8 397	2 862	2 799	1 590	4 354	17 808	9 330	-	-	30
12 208	12 277	8 629	8 185	1 489	4 680	1 489	9 356	10 428	5 845	298	-	31
9 231	11 402	7 743	4 969	3 573	2 338	3 277	10 230	10 421	5 848	-	-	32
20 771	11 946	10 850	4 900	3 100	3 061	8 991	32 475	11 470	6 434	-	-	33
14 769	7 968	6 630	5 310	2 710	2 362	17 472	47 532	7 533	6 200	-	295	34
4 867	1 183	2 917	1 184	648	296	20 744	47 352	3 242	4 144	325	-	35
-	-	-	924	-	-	-	3 388	-	308	-	-	36

MIGRACAO

3. PESSOAS NATURAIS DO MUNICIPIO DE RESIDENCIA, POR SITUACAO DO DOMICILIO DE NASCIMENTO E SEXO, SEGUNDO SITUACAO DO DOMICILIO ATUAL E GRUPOS DE IDADE

SITUACAO DO DOMICILIO ATUAL E GRUPOS DE IDADE	SITUACAO DO DOMICILIO DE NASCIMENTO									
	TOTAL		URBANA						RURAL	
			TOTAL		CIDADE		VILA			
	HOMENS	MULHERES	HOMENS	MULHERES	HOMENS	MULHERES	HOMENS	MULHERES	HOMENS	MULHERES
TOTAL.....	5 305 200	5 247 684	2 046 986	2 139 568	1 945 866	2 043 081	101 120	96 487	3 258 214	3 108 116
0 A 4 ANOS.....	1 022 020	972 968	428 462	403 695	407 430	388 730	21 032	14 965	593 558	569 273
5 A 9 ANOS.....	914 166	884 579	359 255	347 399	342 328	332 585	16 927	14 814	554 911	537 180
10 A 14 ANOS.....	846 440	833 986	342 804	356 947	325 517	343 704	17 287	13 243	503 636	477 039
15 A 19 ANOS.....	663 219	666 845	268 295	285 891	255 999	274 819	12 296	11 072	394 924	380 954
20 A 24 ANOS.....	473 392	455 517	180 087	200 169	172 048	190 250	8 039	9 919	293 305	255 348
25 A 29 ANOS.....	295 226	305 594	103 535	124 303	99 126	114 541	4 409	9 762	191 691	181 291
30 A 34 ANOS.....	216 233	207 437	72 498	88 013	67 412	81 482	5 086	6 531	143 735	119 424
35 A 39 ANOS.....	188 249	212 412	69 641	79 304	64 554	76 505	5 087	2 799	118 608	133 108
40 A 44 ANOS.....	161 384	164 245	53 295	58 737	50 617	52 893	2 678	5 844	108 089	105 508
45 A 49 ANOS.....	149 475	143 207	52 690	58 742	50 009	57 865	2 681	877	96 785	84 465
50 A 59 ANOS.....	203 994	198 519	67 585	69 545	63 863	64 951	3 722	4 594	136 409	128 974
60 A 69 ANOS.....	112 077	121 628	31 331	43 103	30 427	41 332	904	1 771	80 746	78 525
70 ANOS E MAIS.....	59 325	74 279	17 508	22 488	16 536	22 192	972	296	41 817	51 791
IDADE IGNORADA.....	-	6 468	-	1 232	-	1 232	-	-	-	5 236
POPULACAO URBANA.....	2 316 196	2 430 810	2 009 244	2 101 272	1 920 989	2 018 332	88 255	82 940	306 952	329 538
0 A 4 ANOS.....	441 960	414 615	419 674	398 086	403 035	385 303	16 639	12 783	22 286	16 529
5 A 9 ANOS.....	391 018	373 014	351 238	341 537	338 171	329 190	13 067	12 347	39 780	31 477
10 A 14 ANOS.....	378 291	384 030	337 343	350 025	321 573	339 189	15 770	10 836	40 948	34 005
15 A 19 ANOS.....	295 955	331 154	262 765	281 658	252 007	271 237	10 758	10 421	33 190	49 496
20 A 24 ANOS.....	216 433	233 950	179 123	197 069	171 405	188 700	7 718	8 369	37 310	36 881
25 A 29 ANOS.....	125 260	147 912	101 647	119 266	97 238	111 709	4 409	7 557	23 613	28 646
30 A 34 ANOS.....	92 213	107 606	71 862	86 769	66 776	80 860	5 086	5 909	20 351	20 837
35 A 39 ANOS.....	85 220	98 275	69 005	77 749	64 236	74 950	4 769	2 799	16 215	20 526
40 A 44 ANOS.....	66 697	75 978	51 807	57 569	49 129	52 601	2 678	4 968	14 890	18 409
45 A 49 ANOS.....	68 771	73 355	52 095	57 866	49 712	57 281	2 383	585	16 676	15 489
50 A 59 ANOS.....	88 046	97 730	64 795	68 626	61 693	64 032	3 102	4 594	23 251	29 104
60 A 69 ANOS.....	44 286	55 800	31 030	41 628	30 126	40 152	904	1 476	13 256	14 172
70 ANOS E MAIS.....	22 046	34 619	16 860	22 192	15 888	21 896	972	296	5 186	12 427
IDADE IGNORADA.....	-	2 772	-	1 232	-	1 232	-	-	-	1 540
POPULACAO RURAL.....	2 989 004	2 816 874	37 742	38 296	24 877	24 749	12 865	13 547	2 951 262	2 778 578
0 A 4 ANOS.....	580 060	558 353	8 788	5 609	4 395	3 427	4 393	2 182	571 272	552 744
5 A 9 ANOS.....	523 148	511 565	8 017	5 862	4 157	3 395	3 860	2 467	515 131	505 703
10 A 14 ANOS.....	468 149	449 956	5 461	6 922	3 944	4 515	1 517	2 407	462 688	443 034
15 A 19 ANOS.....	367 264	335 691	5 530	4 233	3 992	3 582	1 538	651	361 734	331 458
20 A 24 ANOS.....	256 959	221 567	964	3 100	643	1 550	321	1 550	255 995	218 467
25 A 29 ANOS.....	169 966	157 682	1 888	5 037	1 888	2 832	-	2 205	168 078	152 645
30 A 34 ANOS.....	124 020	99 831	636	1 244	636	622	-	622	123 384	98 587
35 A 39 ANOS.....	103 029	114 137	636	1 555	318	1 555	318	-	102 393	112 582
40 A 44 ANOS.....	94 687	88 267	1 488	1 168	1 488	292	-	876	93 199	87 099
45 A 49 ANOS.....	80 704	69 852	595	876	297	584	298	292	80 109	68 976
50 A 59 ANOS.....	115 948	100 789	2 790	919	2 170	919	620	-	113 158	99 870
60 A 69 ANOS.....	67 791	65 828	301	1 475	301	1 180	-	295	67 490	64 353
70 ANOS E MAIS.....	37 279	39 660	648	296	648	296	-	-	36 631	39 364
IDADE IGNORADA.....	-	3 696	-	-	-	-	-	-	-	3 696

MIGRACAO

4. PESSOAS NÃO NATURAIS DO MUNICIPIO DE RESIDENCIA, POR SITUACAO DO DOMICILIO ATUAL E SEXO, SEGUNDO TEMPO DE RESIDENCIA NO MUNICIPIO ATUAL E GRUPOS DE IDADE

TEMPO DE RESIDENCIA NO MUNICIPIO ATUAL E GRUPOS DE IDADE	SITUACAO DO DOMICILIO ATUAL								
	TOTAL			URBANA			RURAL		
	TOTAL	HOMENS	MULHERES	TOTAL	HOMENS	MULHERES	TOTAL	HOMENS	MULHERES
TOTAL	7 450 559	3 729 421	3 721 138	4 283 894	2 072 039	2 211 855	3 166 665	1 657 382	1 509 283
0 A 4 ANOS	259 638	131 508	128 130	141 050	66 852	74 198	118 588	64 656	53 932
5 A 9 ANOS	544 949	272 837	272 112	261 575	126 766	134 809	283 374	146 071	137 303
10 A 14 ANOS	749 643	374 038	375 605	387 319	187 178	200 141	362 324	186 860	175 464
15 A 19 ANOS	821 539	399 839	421 700	459 693	214 816	244 877	361 846	185 023	176 823
20 A 24 ANOS	828 252	398 766	429 486	503 410	242 805	260 605	324 842	155 961	168 881
25 A 29 ANOS	751 934	374 273	377 661	447 884	212 470	235 414	304 050	161 803	142 247
30 A 34 ANOS	660 130	334 207	325 923	398 117	200 014	198 103	262 013	134 193	127 820
35 A 39 ANOS	605 115	307 177	297 938	359 664	176 485	183 179	245 451	130 692	114 759
40 A 44 ANOS	550 897	284 076	266 821	328 015	164 064	163 951	222 882	120 012	102 870
45 A 49 ANOS	444 052	228 369	215 683	257 513	129 511	128 002	186 539	98 858	87 681
50 A 59 ANOS	632 494	327 987	304 507	374 974	181 665	193 309	257 520	146 322	111 198
60 A 69 ANOS	392 258	200 055	192 203	231 668	112 681	118 987	160 590	87 374	73 216
70 ANOS E MAIS	201 342	96 289	105 053	127 160	56 732	70 428	74 182	39 557	34 625
IDADE IGNORADA	8 316	-	8 316	5 852	-	5 852	2 464	-	2 464
MENOS DE 2 ANOS DE RESIDENCIA	1 269 755	653 820	615 935	739 191	368 767	370 424	530 564	285 053	245 511
0 A 4 ANOS	183 676	99 805	83 871	98 222	48 333	49 889	85 454	51 472	33 982
5 A 9 ANOS	175 899	92 929	82 970	92 612	45 424	47 188	83 287	47 505	35 782
10 A 14 ANOS	147 465	76 444	71 021	78 575	41 559	37 016	68 890	34 885	34 005
15 A 19 ANOS	155 956	71 614	84 342	96 067	43 639	52 428	59 889	27 975	31 914
20 A 24 ANOS	171 064	76 863	94 201	111 252	50 820	60 432	59 812	26 043	33 769
25 A 29 ANOS	118 656	65 476	53 180	77 736	39 976	37 760	40 920	25 500	15 420
30 A 34 ANOS	94 142	52 468	41 674	56 707	33 071	23 636	37 435	19 397	18 038
35 A 39 ANOS	55 662	27 983	27 679	32 700	16 217	16 483	22 962	11 766	11 196
40 A 44 ANOS	48 698	25 910	22 788	22 726	12 210	10 516	25 972	13 700	12 272
45 A 49 ANOS	34 270	19 947	14 323	19 790	11 315	8 475	14 480	8 632	5 848
50 A 59 ANOS	48 687	24 180	24 507	30 492	13 950	16 542	18 195	10 230	7 965
60 A 69 ANOS	24 814	15 661	9 153	15 240	9 335	5 905	9 574	6 326	3 248
70 ANOS E MAIS	10 458	4 540	5 918	6 764	2 918	3 846	3 694	1 622	2 072
IDADE IGNORADA	308	-	308	308	-	308	-	-	-
2 A MENOS DE 6 ANOS DE RESIDENCIA	1 631 633	796 632	835 001	873 006	413 665	459 341	758 627	382 967	375 660
0 A 4 ANOS	75 648	31 389	44 259	42 828	18 519	24 309	32 820	12 870	19 950
5 A 9 ANOS	265 194	129 738	135 456	117 178	56 700	60 478	148 016	73 038	74 978
10 A 14 ANOS	241 671	111 345	130 326	111 434	47 628	63 806	130 237	63 717	66 520
15 A 19 ANOS	189 521	87 591	101 930	107 536	47 939	59 597	81 985	39 652	42 333
20 A 24 ANOS	200 970	90 038	110 932	122 556	55 316	67 240	78 414	34 722	43 692
25 A 29 ANOS	181 305	88 458	92 847	107 970	49 107	58 863	73 335	39 351	33 984
30 A 34 ANOS	132 802	70 913	61 889	75 839	40 385	35 454	56 963	30 528	26 435
35 A 39 ANOS	96 632	52 470	44 162	50 645	26 076	24 569	45 987	26 394	19 593
40 A 44 ANOS	72 705	44 067	28 638	41 370	24 713	16 657	31 335	19 354	11 981
45 A 49 ANOS	54 314	28 884	25 430	29 514	15 481	14 033	24 800	13 403	11 397
50 A 59 ANOS	71 530	38 750	32 780	37 296	19 220	18 076	34 234	19 530	14 704
60 A 69 ANOS	35 190	17 478	17 712	20 263	9 340	10 923	14 927	8 138	6 789
70 ANOS E MAIS	12 611	5 511	7 100	8 269	3 241	5 028	4 342	2 270	2 072
IDADE IGNORADA	1 540	-	1 540	308	-	308	1 232	-	1 232
6 ANOS DE RESIDENCIA E MAIS	4 547 274	2 278 022	2 269 252	2 671 372	1 289 607	1 381 765	1 875 902	988 415	887 487
0 A 4 ANOS	-	-	-	-	-	-	-	-	-
5 A 9 ANOS	103 856	50 170	53 686	51 785	24 642	27 143	52 071	25 528	26 543
10 A 14 ANOS	360 507	186 249	174 258	197 310	97 991	99 319	163 197	88 258	74 939
15 A 19 ANOS	475 737	240 634	235 103	255 765	123 238	132 527	219 972	117 396	102 576
20 A 24 ANOS	455 908	231 865	224 043	269 602	136 669	132 933	186 306	95 196	91 110
25 A 29 ANOS	451 343	220 024	231 319	262 178	123 387	138 791	189 165	96 637	92 528
30 A 34 ANOS	432 868	210 508	222 360	265 571	126 558	139 013	167 297	83 950	83 347
35 A 39 ANOS	452 821	226 724	226 097	276 319	134 192	142 127	176 502	92 532	83 970
40 A 44 ANOS	429 494	214 099	215 395	263 919	127 141	136 778	165 575	86 958	78 617
45 A 49 ANOS	355 468	179 538	175 930	208 209	102 715	105 494	147 259	76 823	70 436
50 A 59 ANOS	512 277	265 057	247 220	307 186	148 495	158 691	205 091	116 562	88 529
60 A 69 ANOS	332 254	166 916	165 338	196 165	94 006	102 159	136 089	72 910	63 179
70 ANOS E MAIS	178 273	86 238	92 035	112 127	50 573	61 554	66 146	35 665	30 481
IDADE IGNORADA	6 468	-	6 468	5 236	-	5 236	1 232	-	1 232
SEM DECLARACAO DE TEMPO DE RESIDENCIA	1 897	947	950	325	-	325	1 572	947	625
0 A 4 ANOS	314	314	-	-	-	-	314	314	-
5 A 9 ANOS	-	-	-	-	-	-	-	-	-
10 A 14 ANOS	-	-	-	-	-	-	-	-	-
15 A 19 ANOS	325	-	325	325	-	325	-	-	-
20 A 24 ANOS	310	-	310	-	-	-	310	-	310
25 A 29 ANOS	630	315	315	-	-	-	630	315	315
30 A 34 ANOS	318	318	-	-	-	-	318	318	-
35 A 39 ANOS	-	-	-	-	-	-	-	-	-
40 A 44 ANOS	-	-	-	-	-	-	-	-	-
45 A 49 ANOS	-	-	-	-	-	-	-	-	-
50 A 59 ANOS	-	-	-	-	-	-	-	-	-
60 A 69 ANOS	-	-	-	-	-	-	-	-	-
70 ANOS E MAIS	-	-	-	-	-	-	-	-	-
IDADE IGNORADA	-	-	-	-	-	-	-	-	-

FECUNDIDADE

5. MULHERES DE 15 ANOS E MAIS, FILHOS TIDOS E FILHOS VIVOS NA DATA DA PESQUISA, SEGUNDO SITUACAO DO DOMICILIO, RENDIMENTO FAMILIAR E GRUPOS DE IDADE DAS MULHERES

SITUACAO DO DOMICILIO, RENDIMENTO FAMILIAR (1) E GRUPOS DE IDADE DAS MULHERES	MULHERES			FILHOS TIDOS			FILHOS VIVOS NA DATA DA PESQUISA
	TOTAL	TIVERAM FILHOS	TIVERAM FILHOS NASCIDOS VIVOS NOS ULTIMOS DOZE MESES	TOTAL	NASCIDOS VIVOS	NASCIDOS MORTOS	
(CONTINUA)							
TOTAL	5 501 442	3 557 822	434 245	17 035 712	16 238 146	797 566	14 204 761
15 A 19 ANOS	1 088 545	89 236	48 205	115 619	109 757	5 862	102 594
20 A 24 ANOS	885 003	380 224	130 464	749 303	716 457	32 846	652 000
25 A 29 ANOS	683 255	502 302	112 043	1 417 186	1 368 716	48 470	1 269 899
30 A 34 ANOS	533 360	462 764	73 396	1 817 787	1 748 434	69 353	1 601 331
35 A 39 ANOS	510 350	464 011	46 339	2 351 156	2 255 057	96 099	2 030 826
40 A 44 ANOS	431 066	400 964	17 236	2 266 866	2 149 097	117 769	1 933 422
45 A 49 ANOS	358 890	332 006	3 799	2 125 360	2 023 067	102 293	1 791 562
50 A 59 ANOS	503 026	465 639	1 531	3 029 971	2 862 375	167 596	2 444 535
60 ANOS E MAIS	493 163	445 892		3 073 452	2 918 638	154 814	2 308 368
IDADE IGNORADA	14 784	14 784	1 232	89 012	86 548	2 464	70 224
ATE 1/2	134 671	102 390	10 656	596 916	570 334	26 582	464 306
15 A 19 ANOS	14 319	2 930	1 955	3 255	3 255	-	2 930
20 A 24 ANOS	14 878	8 368	4 648	18 905	17 976	929	17 356
25 A 29 ANOS	7 870	7 240	2 517	24 547	22 976	1 571	20 773
30 A 34 ANOS	8 708	7 464	933	30 167	29 234	933	26 124
35 A 39 ANOS	6 531	5 909	311	29 234	28 923	311	24 569
40 A 44 ANOS	7 018	6 141	292	39 768	38 016	1 752	31 876
45 A 49 ANOS	7 600	5 554	-	39 167	36 829	2 338	30 398
50 A 59 ANOS	15 935	13 176	-	81 222	79 074	2 148	63 134
60 ANOS E MAIS	49 656	43 452	-	318 331	302 963	15 368	238 522
IDADE IGNORADA	2 156	2 156	-	12 320	11 088	1 232	8 624
MAIS DE 1/2 A 1	501 879	386 122	73 068	1 869 626	1 778 200	91 426	1 457 747
15 A 19 ANOS	73 266	16 606	8 142	25 724	22 469	3 255	21 493
20 A 24 ANOS	82 117	60 431	24 168	131 405	124 275	7 130	111 568
25 A 29 ANOS	73 332	65 149	19 822	224 388	214 001	10 387	197 318
30 A 34 ANOS	54 425	49 760	9 952	220 810	209 925	10 885	184 423
35 A 39 ANOS	44 162	40 119	7 464	234 494	223 609	10 885	189 399
40 A 44 ANOS	29 808	26 011	2 336	140 588	133 283	7 305	112 821
45 A 49 ANOS	26 311	23 095	876	173 386	165 490	7 896	130 402
50 A 59 ANOS	48 097	42 272	-	283 025	266 479	16 546	202 774
60 ANOS E MAIS	69 437	61 755	-	429 030	411 893	17 137	301 081
IDADE IGNORADA	924	924	308	6 776	6 776	-	6 468
MAIS DE 1 A 2	1 316 432	959 133	161 171	4 584 778	4 349 162	235 616	3 743 101
15 A 19 ANOS	241 601	38 761	24 757	51 142	49 513	1 629	47 883
20 A 24 ANOS	213 803	137 276	50 205	283 229	270 835	12 394	246 976
25 A 29 ANOS	184 438	160 833	36 195	497 599	483 120	14 479	442 519
30 A 34 ANOS	149 898	140 879	27 990	609 863	582 184	27 679	527 137
35 A 39 ANOS	132 486	120 979	15 550	667 717	637 239	30 478	562 599
40 A 44 ANOS	91 772	83 001	4 675	505 871	470 513	35 358	400 078
45 A 49 ANOS	70 131	65 164	876	449 742	424 901	24 841	362 064
50 A 59 ANOS	104 762	97 105	307	686 486	642 066	44 420	537 898
60 ANOS E MAIS	122 613	110 207	-	799 557	755 835	43 722	590 075
IDADE IGNORADA	4 928	4 928	616	33 572	32 956	616	25 872
MAIS DE 2 A 5	1 945 564	1 232 277	117 960	6 150 875	5 857 545	293 330	5 182 994
15 A 19 ANOS	407 354	19 865	9 116	23 120	22 468	652	19 539
20 A 24 ANOS	294 711	113 112	34 400	212 590	202 984	9 606	186 868
25 A 29 ANOS	236 040	169 953	30 847	456 044	439 360	16 684	412 934
30 A 34 ANOS	184 423	157 677	18 660	625 732	608 316	17 416	562 599
35 A 39 ANOS	189 398	176 336	15 861	920 245	879 815	40 430	791 491
40 A 44 ANOS	162 469	155 748	7 013	964 572	919 278	45 294	842 137
45 A 49 ANOS	135 590	125 657	1 755	836 992	792 284	44 708	696 423
50 A 59 ANOS	182 583	172 163	-	1 133 763	1 066 653	67 110	917 181
60 ANOS E MAIS	147 144	135 914	-	946 093	895 279	50 814	729 182
IDADE IGNORADA	5 852	5 852	308	31 724	31 108	616	24 640
MAIS DE 5	1 540 952	837 601	64 418	3 682 996	3 540 129	142 867	3 237 361
15 A 19 ANOS	340 609	5 214	1 630	4 889	4 563	326	3 911
20 A 24 ANOS	265 242	53 601	15 183	91 092	88 615	2 477	79 937
25 A 29 ANOS	172 130	95 034	21 088	204 846	199 497	5 349	187 223
30 A 34 ANOS	130 619	102 630	15 239	319 086	306 646	12 440	289 230
35 A 39 ANOS	134 352	118 180	6 842	487 648	473 653	13 995	451 572
40 A 44 ANOS	136 488	126 552	2 920	606 116	578 642	27 474	537 438
45 A 49 ANOS	115 458	109 904	292	613 794	591 284	22 510	561 750
50 A 59 ANOS	146 440	136 326	1 224	812 996	777 157	35 839	699 646
60 ANOS E MAIS	98 998	89 544	-	538 217	515 760	22 457	422 342
IDADE IGNORADA	616	616	-	4 312	4 312	-	4 312
SEM RENDIMENTO	43 453	30 036	6 350	100 504	93 951	6 553	75 554
15 A 19 ANOS	7 815	5 535	2 605	7 164	7 164	-	6 513
20 A 24 ANOS	12 084	7 126	1 860	11 462	11 152	310	8 675
25 A 29 ANOS	5 980	2 833	1 574	7 557	7 557	-	7 557
30 A 34 ANOS	4 043	3 421	311	7 153	7 153	-	6 842
35 A 39 ANOS	2 488	1 555	-	4 976	4 976	-	4 665
40 A 44 ANOS	1 757	1 757	-	7 320	6 734	586	6 441
45 A 49 ANOS	1 461	585	-	1 754	1 754	-	1 168
50 A 59 ANOS	3 679	3 373	-	22 993	21 766	1 227	16 558
60 ANOS E MAIS	3 838	3 543	-	29 817	25 387	4 430	16 827
IDADE IGNORADA	308	308	-	308	308	-	308
SEM DECLARACAO	18 491	10 263	622	50 017	48 825	1 192	43 698

FECUNDIDADE

5. MULHERES DE 15 ANOS E MAIS, FILHOS TIDOS E FILHOS VIVOS NA DATA DA PESQUISA, SEGUNDO SITUACAO DO DOMICILIO, RENDIMENTO FAMILIAR E GRUPOS DE IDADE DAS MULHERES

SITUACAO DO DOMICILIO, RENDIMENTO FAMILIAR (1) E GRUPOS DE IDADE DAS MULHERES	MULHERES			FILHOS TIDOS			FILHOS VIVOS NA DATA DA PESQUISA
	TOTAL	TIVERAM FILHOS	TIVERAM FILHOS NASCIDOS VIVOS NOS ULTIMOS DOZE MESES	TOTAL	NASCIDOS VIVOS	NASCIDOS MORTOS	
(CONTINUA)							
POPULACAO URBANA	3 061 858	1 913 762	185 801	8 175 172	7 765 447	409 725	6 797 195
15 A 19 ANOS	576 031	38 107	18 239	46 247	44 619	1 628	41 364
20 A 24 ANOS	494 555	184 376	54 541	331 885	317 631	14 254	289 120
25 A 29 ANOS	383 326	264 691	50 988	669 436	642 054	27 382	593 274
30 A 34 ANOS	305 709	254 706	34 832	891 012	851 204	39 808	774 076
35 A 39 ANOS	281 454	249 732	18 349	1 107 778	1 057 396	50 382	950 723
40 A 44 ANOS	239 929	218 595	6 136	1 064 257	1 002 595	61 662	916 687
45 A 49 ANOS	201 357	182 366	876	988 992	940 181	48 811	828 815
50 A 59 ANOS	291 039	263 456	1 224	1 496 479	1 414 057	82 422	1 218 297
60 ANOS E MAIS	279 834	249 109		1 539 354	1 457 210	82 144	1 152 191
IDADE IGNORADA	8 624	8 624	616	39 732	38 500	1 232	32 648
ATE 1/2	51 637	37 228	934	215 117	202 648	12 469	159 728
15 A 19 ANOS	3 577	325	-	325	325	-	325
20 A 24 ANOS	4 650	2 480	620	4 030	4 030	-	3 720
25 A 29 ANOS	944	629	314	2 828	2 200	628	2 200
30 A 34 ANOS	1 555	1 244	-	3 732	3 732	-	3 732
35 A 39 ANOS	3 421	2 799	-	11 196	11 196	-	9 019
40 A 44 ANOS	1 462	877	-	3 506	3 506	-	2 630
45 A 49 ANOS	3 214	2 046	-	9 356	8 188	1 168	7 895
50 A 59 ANOS	7 048	4 901	-	21 749	20 828	921	14 699
60 ANOS E MAIS	24 534	20 695	-	152 235	142 483	9 752	109 964
IDADE IGNORADA	1 232	1 232	-	6 160	6 160	-	5 544
MAIS DE 1/2 A 1	155 919	119 285	17 564	554 308	525 982	28 326	423 351
15 A 19 ANOS	20 190	4 233	2 606	7 163	6 513	650	5 537
20 A 24 ANOS	20 761	15 495	5 886	29 443	27 273	2 170	23 243
25 A 29 ANOS	20 462	17 945	4 407	62 028	59 194	2 834	52 897
30 A 34 ANOS	13 062	11 507	1 866	50 693	47 272	3 421	42 607
35 A 39 ANOS	12 129	11 507	2 799	66 554	61 889	4 665	49 760
40 A 44 ANOS	10 814	8 477	-	38 290	36 244	2 046	30 983
45 A 49 ANOS	8 481	7 019	-	47 100	45 929	1 171	31 009
50 A 59 ANOS	18 992	15 620	-	78 088	74 106	3 982	58 183
60 ANOS E MAIS	31 028	27 482	-	174 949	167 562	7 387	129 132
IDADE IGNORADA	-	-	-	-	-	-	-
MAIS DE 1 A 2	496 213	368 766	54 787	1 553 083	1 459 139	93 944	1 242 511
15 A 19 ANOS	83 037	14 986	8 471	18 570	17 918	652	17 918
20 A 24 ANOS	79 327	54 540	18 908	104 747	99 478	5 269	90 181
25 A 29 ANOS	70 819	63 267	13 220	185 718	180 052	5 666	161 476
30 A 34 ANOS	65 307	62 508	8 397	244 443	229 515	14 928	199 970
35 A 39 ANOS	49 138	43 540	3 421	201 217	189 399	11 818	164 208
40 A 44 ANOS	26 600	21 920	1 462	124 217	110 188	14 029	92 938
45 A 49 ANOS	23 080	20 160	292	124 464	120 080	4 384	103 135
50 A 59 ANOS	37 672	33 996	-	206 723	191 714	15 009	159 854
60 ANOS E MAIS	59 385	52 001	-	337 132	315 559	21 573	247 595
IDADE IGNORADA	1 848	1 848	616	5 852	5 236	616	5 236
MAIS DE 2 A 5	1 115 523	711 081	58 934	3 161 133	2 997 171	163 962	2 624 155
15 A 19 ANOS	211 652	12 373	4 881	13 673	13 347	326	11 720
20 A 24 ANOS	172 298	65 696	16 113	116 515	111 557	4 958	104 741
25 A 29 ANOS	146 665	107 641	17 310	272 548	258 383	14 165	244 862
30 A 34 ANOS	114 759	94 855	11 818	346 454	336 813	9 641	307 268
35 A 39 ANOS	105 117	95 787	5 598	456 544	433 219	23 325	383 148
40 A 44 ANOS	88 820	83 855	2 922	455 188	430 060	25 128	393 835
45 A 49 ANOS	77 722	69 249	292	415 221	388 629	26 592	332 235
50 A 59 ANOS	108 759	99 872	-	595 287	559 124	36 163	472 735
60 ANOS E MAIS	84 803	76 825	-	466 295	443 247	23 048	356 055
IDADE IGNORADA	4 928	4 928	-	23 408	22 792	616	17 556
MAIS DE 5	1 210 339	659 943	50 414	2 624 220	2 516 199	108 021	2 292 094
15 A 19 ANOS	253 017	4 562	1 304	3 911	3 911	-	3 259
20 A 24 ANOS	210 705	43 378	12 704	72 815	71 268	1 547	63 210
25 A 29 ANOS	136 251	72 376	14 478	140 332	136 243	4 089	126 487
30 A 34 ANOS	108 849	83 037	12 440	240 714	228 896	11 818	215 834
35 A 39 ANOS	109 783	95 166	6 220	365 736	355 162	10 574	338 057
40 A 44 ANOS	109 893	101 126	1 752	436 913	416 454	20 459	390 451
45 A 49 ANOS	87 399	82 723	292	388 468	372 972	15 496	351 034
50 A 59 ANOS	115 810	106 921	1 224	581 760	556 333	25 427	502 405
60 ANOS E MAIS	78 016	70 038	-	389 259	370 648	18 611	297 045
IDADE IGNORADA	616	616	-	4 312	4 312	-	4 312
SEM RENDIMENTO	20 483	11 743	2 857	45 599	43 493	2 106	36 047
15 A 19 ANOS	2 279	1 628	977	2 605	2 605	-	2 605
20 A 24 ANOS	5 576	2 787	310	4 335	4 025	310	4 025
25 A 29 ANOS	4 720	1 573	1 259	3 777	3 777	-	3 777
30 A 34 ANOS	1 866	1 244	311	3 421	3 421	-	3 110
35 A 39 ANOS	1 555	622	-	2 799	2 799	-	2 799
40 A 44 ANOS	878	878	-	3 804	3 804	-	3 511
45 A 49 ANOS	292	-	-	-	-	-	-
50 A 59 ANOS	1 840	1 534	-	9 506	8 892	614	7 361
60 ANOS E MAIS	1 477	1 477	-	15 352	14 170	1 182	8 859
IDADE IGNORADA	-	-	-	-	-	-	-
SEM DECLARACAO	11 744	5 716	311	21 712	20 815	897	19 309

FECUNDIDADE

5. MULHERES DE 15 ANOS E MAIS, FILHOS TIDOS E FILHOS VIVOS NA DATA DA PESQUISA, SEGUNDO SITUACAO DO DOMICILIO, RENDIMENTO FAMILIAR E GRUPOS DE IDADE DAS MULHERES

SITUACAO DO DOMICILIO, RENDIMENTO FAMILIAR (1) E GRUPOS DE IDADE DAS MULHERES	MULHERES			FILHOS TIDOS			FILHOS VIVOS NA DATA DA PESQUISA
	TOTAL	TIVERAM FILHOS	TIVERAM FILHOS NASCIDOS VIVOS NOS ULTIMOS DOZE MESES	TOTAL	NASCIDOS VIVOS	NASCIDOS MORTOS	
(CONCLUSAO)							
POPULACAO RURAL	2 439 584	1 644 060	248 444	8 860 540	8 472 699	387 841	7 407 566
15 A 19 ANOS	512 514	51 129	29 966	69 372	65 138	4 234	61 230
20 A 24 ANOS	390 448	195 848	75 923	417 418	398 826	18 592	362 880
25 A 29 ANOS	299 929	237 611	61 055	747 750	726 662	21 088	676 625
30 A 34 ANOS	227 651	208 058	38 564	926 775	897 230	29 545	827 255
35 A 39 ANOS	228 896	214 279	27 990	1 243 378	1 197 661	45 717	1 080 103
40 A 44 ANOS	191 137	182 369	11 100	1 202 609	1 146 502	56 107	1 016 735
45 A 49 ANOS	157 533	149 640	2 923	1 136 368	1 082 886	53 482	962 747
50 A 59 ANOS	211 987	202 183	307	1 533 492	1 448 318	85 174	1 226 238
60 ANOS E MAIS	213 329	196 783		1 534 098	1 461 428	72 670	1 156 177
IDADE IGNORADA	6 160	6 160	616	49 280	48 048	1 232	37 576
ATE 1/2	83 034	65 162	9 722	381 799	367 686	14 113	304 578
15 A 19 ANOS	10 742	2 605	1 955	2 930	2 930	-	2 605
20 A 24 ANOS	10 228	5 888	4 028	14 875	13 946	929	13 636
25 A 29 ANOS	6 926	6 611	2 203	21 719	20 776	943	18 573
30 A 34 ANOS	7 153	6 220	933	26 435	25 502	933	22 392
35 A 39 ANOS	3 110	3 110	311	18 038	17 727	311	15 550
40 A 44 ANOS	5 556	5 264	292	36 262	34 510	1 752	29 246
45 A 49 ANOS	4 386	3 508	-	29 811	28 641	1 170	22 503
50 A 59 ANOS	8 887	8 275	-	59 473	58 246	1 227	48 435
60 ANOS E MAIS	25 122	22 757	-	166 096	160 480	5 616	128 558
IDADE IGNORADA	924	924	-	6 160	4 928	1 232	3 080
MAIS DE 1/2 A 1	345 960	266 837	55 504	1 315 318	1 252 218	63 100	1 034 396
15 A 19 ANOS	53 076	12 373	5 536	18 561	15 956	2 605	15 956
20 A 24 ANOS	61 356	44 936	18 282	101 962	97 002	4 960	88 325
25 A 29 ANOS	52 870	47 204	15 415	162 360	154 807	7 553	144 421
30 A 34 ANOS	41 363	38 253	8 086	170 117	162 653	7 464	141 816
35 A 39 ANOS	32 033	28 612	4 665	167 940	161 720	6 220	139 639
40 A 44 ANOS	18 994	17 534	2 336	102 298	97 039	5 259	81 838
45 A 49 ANOS	17 830	16 076	876	126 286	119 561	6 725	99 393
50 A 59 ANOS	29 105	26 652	-	204 937	192 373	12 564	144 591
60 ANOS E MAIS	38 409	34 273	-	254 081	244 331	9 750	171 949
IDADE IGNORADA	924	924	308	6 776	6 776	-	6 468
MAIS DE 1 A 2	820 219	590 367	106 384	3 031 695	2 890 023	141 672	2 500 590
15 A 19 ANOS	158 564	23 775	16 286	32 572	31 595	977	29 965
20 A 24 ANOS	134 476	82 736	31 297	178 482	171 357	7 125	156 795
25 A 29 ANOS	113 619	97 566	22 975	311 881	303 068	8 813	281 043
30 A 34 ANOS	84 591	78 371	19 593	365 420	352 669	12 751	327 167
35 A 39 ANOS	83 348	77 439	12 129	466 500	447 840	18 660	398 391
40 A 44 ANOS	65 172	61 081	3 213	381 654	360 325	21 329	307 140
45 A 49 ANOS	47 051	45 004	584	325 278	304 821	20 457	258 929
50 A 59 ANOS	67 090	63 109	307	479 763	450 352	29 411	378 044
60 ANOS E MAIS	63 228	58 206	-	462 425	440 276	22 149	342 480
IDADE IGNORADA	3 080	3 080	-	27 720	27 720	-	20 636
MAIS DE 2 A 5	830 041	521 196	59 026	2 989 742	2 860 374	129 368	2 558 839
15 A 19 ANOS	195 702	7 492	4 235	9 447	9 121	326	7 819
20 A 24 ANOS	122 413	47 416	18 287	96 075	91 427	4 648	82 127
25 A 29 ANOS	89 375	62 312	13 537	183 496	180 977	2 519	168 072
30 A 34 ANOS	69 664	62 822	6 842	279 278	271 503	7 775	255 331
35 A 39 ANOS	84 281	80 549	10 263	463 701	446 596	17 105	408 343
40 A 44 ANOS	73 649	71 893	4 091	509 384	489 218	20 166	448 302
45 A 49 ANOS	57 868	56 408	1 463	421 771	403 655	18 116	364 188
50 A 59 ANOS	73 824	72 291	-	538 476	507 529	30 947	444 446
60 ANOS E MAIS	62 341	59 089	-	479 798	452 032	27 766	373 127
IDADE IGNORADA	924	924	308	8 316	8 316	-	7 084
MAIS DE 5	330 613	177 658	14 004	1 058 776	1 023 930	34 846	945 267
15 A 19 ANOS	87 592	652	326	978	652	326	652
20 A 24 ANOS	54 537	10 223	2 479	18 277	17 347	930	16 727
25 A 29 ANOS	35 879	22 658	6 610	64 514	63 254	1 260	60 736
30 A 34 ANOS	21 770	19 593	2 799	78 372	77 750	622	73 396
35 A 39 ANOS	24 569	23 014	622	121 912	118 491	3 421	113 515
40 A 44 ANOS	26 595	25 426	1 168	169 203	162 188	7 015	146 987
45 A 49 ANOS	28 059	27 181	-	225 326	218 312	7 014	210 716
50 A 59 ANOS	30 630	29 405	-	231 236	220 824	10 412	197 241
60 ANOS E MAIS	20 982	19 506	-	148 958	145 112	3 846	125 297
IDADE IGNORADA	-	-	-	-	-	-	-
SEM RENDIMENTO	22 970	18 293	3 493	54 905	50 458	4 447	39 507
15 A 19 ANOS	5 536	3 907	1 628	4 559	4 559	-	3 908
20 A 24 ANOS	6 508	4 339	1 550	7 127	7 127	-	4 650
25 A 29 ANOS	1 260	1 260	315	3 780	3 780	-	3 780
30 A 34 ANOS	2 177	2 177	-	3 732	3 732	-	3 732
35 A 39 ANOS	933	933	-	2 177	2 177	-	1 866
40 A 44 ANOS	879	879	-	3 516	2 930	586	2 930
45 A 49 ANOS	1 169	585	-	1 754	1 754	-	1 168
50 A 59 ANOS	1 839	1 839	-	13 487	12 874	613	9 197
60 ANOS E MAIS	2 361	2 066	-	14 465	11 217	3 248	7 968
IDADE IGNORADA	308	308	-	308	308	-	308
SEM DECLARACAO	6 747	4 547	311	28 305	28 010	295	24 389

(1) SALARIO-MINIMO

INSTRUCAO

6. PESSOAS DE 5 ANOS E MAIS, POR ALFABETIZACAO E SEXO, SEGUNDO SITUACAO DO DOMICILIO E GRUPOS DE IDADE

SITUACAO DO DOMICILIO E GRUPOS DE IDADE	ALFABETIZACAO							
	TOTAL		SABEM LER E ESCREVER		NAO SABEM LER E ESCREVER		SEM DECLARACAO	
	HOMENS	MULHERES	HOMENS	MULHERES	HOMENS	MULHERES	HOMENS	MULHERES
TOTAL.....	7 881 093	7 867 724	6 332 190	6 044 066	1 548 581	1 823 658	322	-
5 E 6 ANOS.....	466 124	468 051	23 160	25 918	442 964	442 133	-	-
7 A 9 ANOS.....	720 879	688 640	460 214	463 110	260 665	225 530	-	-
10 A 14 ANOS.....	1 220 478	1 209 591	1 138 276	1 130 439	82 202	79 152	-	-
15 A 19 ANOS.....	1 063 058	1 088 545	996 673	1 026 346	66 385	62 199	-	-
20 A 24 ANOS.....	872 158	885 003	808 488	797 624	63 348	87 379	322	-
25 A 29 ANOS.....	669 499	683 255	598 995	586 621	70 504	96 634	-	-
30 A 34 ANOS.....	550 440	533 360	486 525	444 106	63 915	89 254	-	-
35 A 39 ANOS.....	495 426	510 350	425 787	398 390	69 639	111 960	-	-
40 A 44 ANOS.....	445 460	431 066	371 019	320 289	74 441	110 777	-	-
45 A 49 ANOS.....	377 844	358 890	306 082	253 677	71 762	105 213	-	-
50 A 59 ANOS.....	531 981	503 026	404 561	329 328	127 420	173 698	-	-
60 A 69 ANOS.....	312 132	313 831	214 501	171 814	97 631	142 017	-	-
70 ANOS E MAIS.....	155 614	179 332	97 909	90 552	57 705	88 780	-	-
IDADE IGNORADA.....	-	14 784	-	5 852	-	8 932	-	-
POPULACAO URBANA.....	3 879 423	4 153 852	3 362 041	3 452 012	517 382	701 840	-	-
5 E 6 ANOS.....	194 466	196 825	14 550	16 968	179 916	179 857	-	-
7 A 9 ANOS.....	323 318	310 998	233 665	234 482	89 653	76 516	-	-
10 A 14 ANOS.....	565 469	584 171	544 840	563 705	20 629	20 466	-	-
15 A 19 ANOS.....	510 771	576 031	495 713	557 467	15 058	18 564	-	-
20 A 24 ANOS.....	459 238	494 555	442 196	465 428	17 042	29 127	-	-
25 A 29 ANOS.....	337 730	383 326	321 997	352 162	15 733	31 164	-	-
30 A 34 ANOS.....	292 227	305 709	271 559	271 502	20 668	34 207	-	-
35 A 39 ANOS.....	261 705	281 454	241 353	239 780	20 352	41 674	-	-
40 A 44 ANOS.....	230 761	239 929	211 108	196 674	19 653	43 255	-	-
45 A 49 ANOS.....	198 282	201 357	176 552	162 494	21 730	38 863	-	-
50 A 59 ANOS.....	269 711	291 039	228 167	215 065	41 544	75 974	-	-
60 A 69 ANOS.....	156 967	174 787	122 308	110 117	34 659	64 670	-	-
70 ANOS E MAIS.....	78 778	105 047	58 033	61 548	20 745	43 499	-	-
IDADE IGNORADA.....	-	8 624	-	4 620	-	4 004	-	-
POPULACAO RURAL.....	4 001 670	3 713 872	2 970 149	2 592 054	1 031 199	1 121 818	322	-
5 E 6 ANOS.....	271 658	271 226	8 610	8 950	263 048	262 276	-	-
7 A 9 ANOS.....	397 561	377 642	226 549	228 628	171 012	149 014	-	-
10 A 14 ANOS.....	655 009	625 420	593 436	566 734	61 573	58 686	-	-
15 A 19 ANOS.....	552 287	512 514	500 960	468 879	51 327	43 635	-	-
20 A 24 ANOS.....	412 920	390 448	366 292	332 196	46 306	58 252	322	-
25 A 29 ANOS.....	331 769	299 929	276 998	234 459	54 771	65 470	-	-
30 A 34 ANOS.....	258 213	227 651	214 966	172 604	43 247	55 047	-	-
35 A 39 ANOS.....	233 721	228 896	184 434	158 610	49 287	70 286	-	-
40 A 44 ANOS.....	214 699	191 137	159 911	123 615	54 788	67 522	-	-
45 A 49 ANOS.....	179 562	157 533	129 530	91 183	50 032	66 350	-	-
50 A 59 ANOS.....	262 270	211 987	176 394	114 263	85 876	97 724	-	-
60 A 69 ANOS.....	155 165	139 044	92 193	61 697	62 972	77 347	-	-
70 ANOS E MAIS.....	76 836	74 285	39 876	29 004	36 960	45 281	-	-
IDADE IGNORADA.....	-	6 160	-	1 232	-	4 928	-	-

INSTRUCAO

7. ESTUDANTES DE 5 ANOS E MAIS, POR GRUPOS DE IDADE E SEXO, SEGUNDO SITUACAO DO DOMICILIO E SERIE QUE FREQUENTAM

NUMERO DE ORDEM	SITUACAO DO DOMICILIO E SERIE QUE FREQUENTAM	GRUPOS DE IDADE					
		TOTAL		5 E 6 ANOS		7 A 9 ANOS	
		HOMENS	MULHERES	HOMENS	MULHERES	HOMENS	MULHERES
(CONTINUA)							
1	TOTAL.....	2 084 079	1 995 335	24 051	24 685	482 183	476 372
2	ALFABETIZACAO DE ADULTOS.....	3 413	3 741	-	-	-	-
3	PRIMEIRO GRAU.....	1 770 426	1 673 623	24 051	24 685	482 183	476 372
4	PRIMEIRA SERIE.....	342 273	317 212	24 051	24 685	230 984	213 496
5	SEGUNDA SERIE.....	324 953	290 489	-	-	165 981	166 311
6	TERCEIRA SERIE.....	285 805	266 358	-	-	68 886	78 059
7	QUARTA SERIE.....	249 816	230 029	-	-	16 332	18 506
8	QUINTA SERIE.....	185 845	169 121	-	-	-	-
9	SEXTA SERIE.....	140 784	146 281	-	-	-	-
10	SETIMA SERIE.....	119 672	124 461	-	-	-	-
11	OITAVA SERIE.....	118 084	129 361	-	-	-	-
12	SEM DECLARACAO DE SERIE.....	3 194	311	-	-	-	-
13	SEGUNDO GRAU.....	192 923	211 014	-	-	-	-
14	PRIMEIRA SERIE.....	65 714	65 909	-	-	-	-
15	SEGUNDA SERIE.....	75 499	83 941	-	-	-	-
16	TERCEIRA E QUARTA SERIES.....	51 710	61 164	-	-	-	-
17	SEM DECLARACAO DE SERIE.....	-	-	-	-	-	-
18	VESTIBULAR.....	8 251	5 721	-	-	-	-
19	SUPERIOR.....	108 442	100 016	-	-	-	-
20	PRIMEIRA SERIE.....	27 579	23 557	-	-	-	-
21	SEGUNDA SERIE.....	28 223	29 156	-	-	-	-
22	TERCEIRA SERIE.....	27 699	27 061	-	-	-	-
23	QUARTA SERIE.....	17 391	15 892	-	-	-	-
24	QUINTA SERIE.....	5 640	3 733	-	-	-	-
25	SEXTA SERIE.....	1 910	617	-	-	-	-
26	SEM DECLARACAO DE SERIE.....	-	-	-	-	-	-
27	SEM DECLARACAO DE GRAU.....	624	1 220	-	-	-	-

INSTRUCAO

7. ESTUDANTES DE 5 ANOS E MAIS, POR GRUPOS DE IDADE E SEXO, SEGUNDO SITUACAO DO DOMICILIO E SERIE QUE FREQUENTAM

GRUPOS DE IDADE										NUMERO DE ORDEM
10 A 14 ANOS		15 A 19 ANOS		20 A 24 ANOS		25 ANOS E MAIS		IDADE IGNORADA		
HOMENS	MULHERES	HOMENS	MULHERES	HOMENS	MULHERES	HOMENS	MULHERES	HOMENS	MULHERES	
978 397	902 303	370 938	375 752	142 795	137 892	85 715	78 331	-	-	1
	301	2 459	1 304	321	620	633	1 516	-	-	2
974 147	896 585	232 338	220 117	39 556	32 538	18 151	23 326	-	-	3
80 707	71 032	3 995	5 538	966	310	1 570	2 151	-	-	4
146 234	111 659	9 226	9 440	2 896	1 859	616	1 220	-	-	5
200 531	173 962	12 907	8 465	2 250	3 407	1 231	2 465	-	-	6
209 945	185 097	18 448	21 164	2 896	4 029	2 195	1 233	-	-	7
150 459	137 843	26 115	24 751	5 785	2 790	3 486	3 737	-	-	8
99 497	105 037	37 182	32 233	2 575	5 268	1 530	3 743	-	-	9
60 371	69 819	51 638	46 237	4 824	4 958	2 839	3 447	-	-	10
26 403	42 136	72 520	72 289	15 113	9 917	4 048	5 019	-	-	11
-	-	307	-	2 251	-	636	311	-	-	12
4 250	5 417	125 999	143 581	44 704	46 791	17 970	15 225	-	-	13
4 250	5 417	46 090	46 235	11 578	9 603	3 796	4 654	-	-	14
-	-	54 703	62 838	15 762	15 493	5 034	5 610	-	-	15
-	-	25 206	34 508	17 364	21 695	9 140	4 961	-	-	16
-	-	-	-	-	-	-	-	-	-	17
-	-	922	2 932	4 825	2 789	2 504	-	-	-	18
-	-	9 220	7 818	53 389	54 844	45 833	37 354	-	-	19
-	-	6 149	5 864	16 079	10 535	5 351	7 158	-	-	20
-	-	2 457	1 303	14 151	16 732	11 615	11 121	-	-	21
-	-	614	651	15 761	16 421	11 324	9 989	-	-	22
-	-	-	-	5 469	9 297	11 922	6 595	-	-	23
-	-	-	-	964	1 859	4 676	1 874	-	-	24
-	-	-	-	965	-	945	617	-	-	25
-	-	-	-	-	-	-	-	-	-	26
-	-	-	-	-	310	624	910	-	-	27

INSTRUCAO

7. ESTUDANTES DE 5 ANOS E MAIS, POR GRUPOS DE IDADE E SEXO, SEGUNDO SITUACAO DO DOMICILIO E SERIE QUE FREQUENTAM

(CONCLUSÃO)

NUMERO DE ORDEM	SITUACAO DO DOMICILIO E SERIE QUE FREQUENTAM	GRUPOS DE IDADE					
		TOTAL		5 E 6 ANOS		7 A 9 ANOS	
		HOMENS	MULHERES	HOMENS	MULHERES	HOMENS	MULHERES
28	POPULACAO URBANA.....	1 221 560	1 238 278	13 065	14 501	240 494	236 029
29	ALFABETIZACAO DE ADULTOS.....	-	1 857	-	-	-	-
30	PRIMEIRO GRAU.....	943 794	949 296	13 065	14 501	240 494	236 029
31	PRIMEIRA SERIE.....	140 208	127 597	13 065	14 501	99 755	83 614
32	SEGUNDA SERIE.....	133 842	131 202	-	-	86 107	85 784
33	TERCEIRA SERIE.....	125 363	129 282	-	-	43 051	52 137
34	QUARTA SERIE.....	130 766	125 529	-	-	11 581	14 494
35	QUINTA SERIE.....	120 853	119 178	-	-	-	-
36	SEXTA SERIE.....	105 079	106 672	-	-	-	-
37	SETIMA SERIE.....	92 106	103 942	-	-	-	-
38	OITAVA SERIE.....	93 025	105 894	-	-	-	-
39	SEM DECLARACAO DE SERIE.....	2 552	-	-	-	-	-
40	SEGUNDO GRAU.....	164 554	186 692	-	-	-	-
41	PRIMEIRA SERIE.....	55 770	55 656	-	-	-	-
42	SEGUNDA SERIE.....	60 216	76 257	-	-	-	-
43	TERCEIRA E QUARTA SERIES.....	48 568	54 779	-	-	-	-
44	SEM DECLARACAO DE SERIE.....	-	-	-	-	-	-
45	VESTIBULAR.....	8 251	5 721	-	-	-	-
46	SUPERIOR.....	104 651	94 109	-	-	-	-
47	PRIMEIRA SERIE.....	26 937	22 302	-	-	-	-
48	SEGUNDA SERIE.....	26 981	27 296	-	-	-	-
49	TERCEIRA SERIE.....	26 427	24 579	-	-	-	-
50	QUARTA SERIE.....	16 756	15 582	-	-	-	-
51	QUINTA SERIE.....	5 640	3 733	-	-	-	-
52	SEXTA SERIE.....	1 910	617	-	-	-	-
53	SEM DECLARACAO DE SERIE.....	-	-	-	-	-	-
54	SEM DECLARACAO DE GRAU.....	310	603	-	-	-	-
55	POPULACAO RURAL.....	862 519	757 057	10 986	10 184	241 689	240 343
56	ALFABETIZACAO DE ADULTOS.....	3 413	1 884	-	-	-	-
57	PRIMEIRO GRAU.....	826 632	724 327	10 986	10 184	241 689	240 343
58	PRIMEIRA SERIE.....	202 065	189 615	10 986	10 184	131 229	129 882
59	SEGUNDA SERIE.....	191 111	159 287	-	-	79 874	80 527
60	TERCEIRA SERIE.....	160 442	137 076	-	-	25 835	25 922
61	QUARTA SERIE.....	119 050	104 500	-	-	4 751	4 012
62	QUINTA SERIE.....	64 992	49 943	-	-	-	-
63	SEXTA SERIE.....	35 705	39 609	-	-	-	-
64	SETIMA SERIE.....	27 566	20 519	-	-	-	-
65	OITAVA SERIE.....	25 059	23 467	-	-	-	-
66	SEM DECLARACAO DE SERIE.....	642	311	-	-	-	-
67	SEGUNDO GRAU.....	28 369	24 322	-	-	-	-
68	PRIMEIRA SERIE.....	9 944	10 253	-	-	-	-
69	SEGUNDA SERIE.....	15 283	7 684	-	-	-	-
70	TERCEIRA E QUARTA SERIES.....	3 142	6 385	-	-	-	-
71	SEM DECLARACAO DE SERIE.....	-	-	-	-	-	-
72	VESTIBULAR.....	-	-	-	-	-	-
73	SUPERIOR.....	3 791	5 907	-	-	-	-
74	PRIMEIRA SERIE.....	642	1 255	-	-	-	-
75	SEGUNDA SERIE.....	1 242	1 860	-	-	-	-
76	TERCEIRA SERIE.....	1 272	2 482	-	-	-	-
77	QUARTA SERIE.....	635	310	-	-	-	-
78	QUINTA SERIE.....	-	-	-	-	-	-
79	SEXTA SERIE.....	-	-	-	-	-	-
80	SEM DECLARACAO DE SERIE.....	-	-	-	-	-	-
81	SEM DECLARACAO DE GRAU.....	314	617	-	-	-	-

INSTRUCAO

7. ESTUDANTES DE 5 ANOS E MAIS, POR GRUPOS DE IDADE E SEXO, SEGUNDO SITUACAO DO DOMICILIO E SERIE QUE FREQUENTAM

GRUPOS DE IDADE										NUMERO DE ORDEM
10 A 14 ANOS		15 A 19 ANOS		20 A 24 ANOS		25 ANOS E MAIS		IDADE IGNORADA		
HOMENS	MULHERES	HOMENS	MULHERES	HOMENS	MULHERES	HOMENS	MULHERES	HOMENS	MULHERES	
503 575	501 105	271 366	298 586	117 709	117 439	75 351	70 618	-	-	28
-	-	-	326	-	310	-	1 221	-	-	29
499 325	496 290	154 279	160 207	24 761	22 623	11 870	19 646	-	-	30
24 875	25 283	1 229	3 258	966	-	318	941	-	-	31
43 077	40 631	3 074	3 257	1 286	310	298	1 220	-	-	32
75 531	70 125	5 840	4 232	644	930	297	1 858	-	-	33
107 088	93 001	8 915	13 998	1 931	3 410	1 251	626	-	-	34
100 407	96 308	15 669	17 588	2 248	1 860	2 529	3 422	-	-	35
77 352	76 143	25 200	22 138	1 610	4 648	917	3 743	-	-	36
47 930	58 683	38 423	38 099	3 859	4 028	1 894	3 132	-	-	37
23 065	36 116	55 622	57 637	10 608	7 437	3 730	4 704	-	-	38
-	-	307	-	1 609	-	636	-	-	-	39
4 250	4 815	107 559	127 628	36 984	40 282	15 761	13 967	-	-	40
4 250	4 815	38 713	39 073	9 326	7 743	3 481	4 025	-	-	41
-	-	45 178	57 952	11 580	13 324	3 458	4 981	-	-	42
-	-	23 668	30 603	16 078	19 215	8 822	4 961	-	-	43
-	-	-	-	-	-	-	-	-	-	44
-	-	922	2 932	4 825	2 789	2 504	-	-	-	45
-	-	8 606	7 493	51 139	51 435	44 906	35 181	-	-	46
-	-	6 149	5 539	15 437	9 916	5 351	6 847	-	-	47
-	-	2 150	1 303	13 829	14 872	11 002	11 121	-	-	48
-	-	307	651	14 796	15 801	11 324	8 127	-	-	49
-	-	-	-	5 148	8 987	11 608	6 595	-	-	50
-	-	-	-	964	1 859	4 676	1 874	-	-	51
-	-	-	-	965	-	945	617	-	-	52
-	-	-	-	-	-	-	-	-	-	53
-	-	-	-	-	-	310	603	-	-	54
474 822	401 198	99 572	77 166	25 086	20 453	10 364	7 713	-	-	55
-	301	2 459	978	321	310	633	295	-	-	56
474 822	400 295	78 059	59 910	14 795	9 915	6 281	3 680	-	-	57
55 832	45 749	2 766	2 280	-	310	1 252	1 210	-	-	58
103 157	71 028	6 152	6 183	1 610	1 549	318	-	-	-	59
125 000	103 837	7 067	4 233	1 606	2 477	934	607	-	-	60
102 857	92 096	9 533	7 166	965	619	944	607	-	-	61
50 052	41 535	10 446	7 163	3 537	930	957	315	-	-	62
22 145	28 894	11 982	10 095	965	620	613	-	-	-	63
12 441	11 136	13 215	8 138	965	930	945	315	-	-	64
3 338	6 020	16 898	14 652	4 505	2 480	318	315	-	-	65
-	-	-	-	642	-	-	311	-	-	66
-	602	18 440	15 953	7 720	6 509	2 209	1 258	-	-	67
-	602	7 377	7 162	2 252	1 860	315	629	-	-	68
-	-	9 525	4 886	4 182	2 169	1 576	629	-	-	69
-	-	1 538	3 905	1 286	2 480	318	-	-	-	70
-	-	-	-	-	-	-	-	-	-	71
-	-	-	-	-	-	-	-	-	-	72
-	-	614	325	2 250	3 409	927	2 173	-	-	73
-	-	-	325	642	619	-	311	-	-	74
-	-	307	-	322	1 860	613	-	-	-	75
-	-	307	-	965	620	-	1 862	-	-	76
-	-	-	-	321	310	314	-	-	-	77
-	-	-	-	-	-	-	-	-	-	78
-	-	-	-	-	-	-	-	-	-	79
-	-	-	-	-	-	-	-	-	-	80
-	-	-	-	-	310	314	307	-	-	81

MÃO-DE-OBRA NA SEMANA DE REFERENCIA

8. PESSOAS DE 10 ANOS E MAIS, POR RENDIMENTO MENSAL E SEXO, SEGUNDO SITUAÇÃO DO DOMICILIO, CONDIÇÃO DE ATIVIDADE E FONTE DE RENDA

NUMERO DE ORDEM	SITUAÇÃO DO DOMICILIO, CONDIÇÃO DE ATIVIDADE E FONTE DE RENDA	RENDIMENTO MENSAL (1)									
		TOTAL		ATE 1/4		MAIS DE 1/4 A 1/2		MAIS DE 1/2 A 1		MAIS DE 1 A 2	
		HOMENS	MULHERES	HOMENS	MULHERES	HOMENS	MULHERES	HOMENS	MULHERES	HOMENS	MULHERES
(CONTINUA)											
1	TOTAL.....	6 694 090	6 711 033	49 861	77 301	252 891	366 578	947 880	606 409	1 616 647	493 165
2	ECONOMICAMENTE ATIVAS...	5 185 695	2 347 082	45 892	64 847	151 874	226 711	846 442	472 956	1 540 523	428 560
3	OCUPADAS.....	5 127 262	2 323 242	44 664	63 605	149 735	224 822	830 534	468 002	1 521 805	424 774
4	REMUNERAÇÃO DA OCUPAÇÃO PRINCIPAL.....	5 127 262	2 323 242	49 117	65 958	165 813	234 466	866 378	480 466	1 548 182	418 680
5	REMUNERAÇÃO DA OCUPAÇÃO PRINCIPAL E(2)	504 479	134 010	2 805	3 080	8 489	9 400	38 442	19 001	109 188	45 401
6	OUTRAS OCUPACOES..	196 252	44 250	2 179	2 460	6 915	5 792	21 874	5 752	47 360	12 652
7	ALUGUEL.....	120 814	10 617	-	-	301	311	315	587	18 110	2 138
8	DOAÇÃO OU MESADA..	6 860	7 373	626	-	307	928	1 230	-	1 553	2 151
9	APOSENTADORIA OU PENSÃO.....	92 240	51 815	-	-	648	1 474	12 555	10 185	26 885	24 421
10	OUTRAS FONTES.....	61 712	12 055	-	620	318	603	2 144	2 166	12 475	3 129
11	MAIS DE UMA FONTE.	26 601	7 900	-	-	-	292	324	311	2 805	910
12	SEM DECLARAÇÃO....	-	-	-	-	-	-	-	-	-	-
13	PROCURANDO TRABALHO...	58 433	23 840	1 228	1 242	2 139	1 889	15 908	4 954	18 718	3 786
14	TRABALHARAM ANTES...	44 846	12 814	1 228	1 242	2 139	1 889	15 586	4 954	18 718	3 150
15	REMUNERAÇÃO DA OCUPAÇÃO ANTERIOR.....	44 846	12 814	1 228	1 534	2 139	1 889	15 904	4 662	19 314	3 150
16	REMUNERAÇÃO DA OCUPAÇÃO ANTERIOR E OUTROS RENDIMENTOS (2).	914	584	-	-	-	-	-	584	-	-
17	NUNCA TRABALHARAM...	13 587	11 026	-	-	-	-	322	-	-	636
18	NÃO ECONOMICAMENTE ATIVAS.....	1 508 395	4 363 951	3 969	12 454	101 017	139 867	101 438	133 453	76 124	64 605
19	ALUGUEL.....	8 673	24 501	-	1 225	1 210	3 005	307	5 130	3 729	9 420
20	DOAÇÃO OU MESADA.....	33 572	45 649	1 841	4 514	3 480	15 199	5 351	12 900	12 858	8 686
21	APOSENTADORIA OU PENSÃO.....	281 200	283 021	-	3 591	95 720	116 196	86 358	103 778	42 615	34 213
22	OUTRAS FONTES.....	16 122	23 119	2 128	3 124	607	5 171	3 109	5 717	2 193	3 662
23	MAIS DE UMA FONTE.....	41 203	27 748	-	-	-	296	6 313	5 928	14 729	8 624
24	SEM RENDIMENTO.....	1 127 625	3 959 913	-	-	-	-	-	-	-	-
25	SEM DECLARAÇÃO.....	-	-	-	-	-	-	-	-	-	-

MAO-DE-OBRA NA SEMANA DE REFERENCIA

8. PESSOAS DE 10 ANOS E MAIS, POR RENDIMENTO MENSAL E SEXO, SEGUNDO SITUACAO DO DOMICILIO, CONDICAO DE ATIVIDADE E FONTE DE RENDA

RENDIMENTO MENSAL (1)												NUM. DE ORDEM
MAIS DE 2 A 5		MAIS DE 5 A 10		MAIS DE 10 A 20		MAIS DE 20		SEM RENDIMENTO		SEM DECLARACAO		
HOMENS	MULHERES	HOMENS	MULHERES	HOMENS	MULHERES	HOMENS	MULHERES	HOMENS	MULHERES	HOMENS	MULHERES	
1 142 368	229 019	380 666	52 048	193 712	21 373	76 565	5 140	2 025 706	4 853 850	7 794	6 150	1
1 078 675	189 528	358 714	43 555	183 901	17 181	73 799	3 657	898 081	893 937	7 794	6 150	2
1 073 657	188 595	358 714	43 555	183 901	17 181	73 492	3 657	882 966	883 210	7 794	5 841	3
1 040 815	168 460	332 020	40 479	168 009	13 223	55 147	2 740	894 305	892 929	7 476	5 841	4
157 131	39 420	95 303	10 388	55 664	6 097	35 270	1 223	-	-	2 187	-	5
55 405	10 835	31 665	4 025	19 672	2 734	10 563	-	-	-	619	-	6
43 356	4 840	30 010	1 513	16 524	917	11 252	311	-	-	946	-	7
1 885	3 048	944	931	-	315	315	-	-	-	-	-	8
33 041	12 125	11 097	2 703	6 486	601	1 204	306	-	-	324	-	9
18 299	4 011	15 776	910	7 496	616	4 906	-	-	-	298	-	10
5 145	4 561	5 811	306	5 486	914	7 030	606	-	-	-	-	11
-	-	-	-	-	-	-	-	-	-	-	-	12
5 018	933	-	-	-	-	307	-	15 115	10 727	-	309	13
5 018	619	-	-	-	-	307	-	1 850	651	-	309	14
4 104	619	-	-	-	-	307	-	1 850	651	-	309	15
914	-	-	-	-	-	-	-	-	-	-	-	16
-	314	-	-	-	-	-	-	13 265	10 076	-	-	17
63 693	39 491	21 952	8 493	9 811	4 192	2 766	1 483	1 127 625	3 959 913	-	-	18
2 181	4 508	621	603	324	610	301	-	-	-	-	-	19
10 042	3 442	-	908	-	-	-	-	-	-	-	-	20
36 226	20 112	12 358	3 929	6 709	307	1 214	895	-	-	-	-	21
5 254	3 620	1 873	913	310	620	648	292	-	-	-	-	22
9 990	7 809	7 100	2 140	2 468	2 655	603	296	-	-	-	-	23
-	-	-	-	-	-	-	-	1 127 625	3 959 913	-	-	24
-	-	-	-	-	-	-	-	-	-	-	-	25

MÃO-DE-OBRA NA SEMANA DE REFERENCIA

8. PESSOAS DE 10 ANOS E MAIS, POR RENDIMENTO MENSAL E SEXO, SEGUNDO SITUAÇÃO DO DOMICILIO, CONDIÇÃO DE ATIVIDADE E FONTE DE RENDA

NUM. DE ORDEM	SITUAÇÃO DO DOMICILIO, CONDIÇÃO DE ATIVIDADE E FONTE DE RENDA	RENDIMENTO MENSAL (1)									
		TOTAL		ATE 1/4		MAIS DE 1/4 A 1/2		MAIS DE 1/2 A 1		MAIS DE 1 A 2	
		HOMENS	MULHERES	HOMENS	MULHERES	HOMENS	MULHERES	HOMENS	MULHERES	HOMENS	MULHERES
(CONCLUSÃO)											
26	POPULACAO URBANA..	3 361 639	3 646 029	19 555	45 715	86 145	213 444	399 446	450 724	840 294	407 602
27	ECONOMICAMENTE ATIVAS...	2 359 287	1 156 907	16 499	35 963	43 318	140 460	324 417	339 155	777 198	350 531
28	OCUPADAS.....	2 307 989	1 136 189	15 271	35 047	41 483	138 571	309 426	335 135	762 871	346 745
29	REMUNERACAO DA OCUPACAO PRINCIPAL.....	2 307 989	1 136 189	17 146	38 378	43 350	146 752	325 404	348 688	793 313	346 452
30	REMUNERACAO DA OCUPACAO PRINCIPAL E(2)	268 258	100 768	-	295	310	3 988	4 668	10 026	32 544	33 834
31	OUTRAS OCUPACOES..	83 619	32 329	-	-	310	1 850	1 835	3 009	9 035	9 876
32	ALUGUEL.....	90 871	9 408	-	-	-	311	-	295	10 758	1 827
33	DOACAO OU MESADA..	3 768	7 373	-	-	-	928	-	-	942	2 151
34	APOSENT. OU PENSAO	41 992	35 653	-	-	-	296	2 833	4 556	6 504	16 558
35	OUTRAS FONTES.....	32 078	9 604	-	295	-	311	-	1 855	5 305	2 512
36	MAIS DE UMA FONTE.	15 930	6 401	-	-	-	292	-	311	-	910
37	SEM DECLARACAO....	-	-	-	-	-	-	-	-	-	-
38	PROCURANDO TRABALHO...	51 298	20 718	1 228	916	1 835	1 889	14 991	4 020	14 327	3 786
39	TRABALHARAM ANTES...	38 638	11 554	1 228	916	1 835	1 889	14 669	4 020	14 327	3 150
40	REMUNERACAO DA OCUPACAO ANTERIOR.....	38 638	11 554	1 228	1 208	1 835	1 889	14 987	3 728	14 327	3 150
41	REMUNERACAO DA OCUPACAO ANTERIOR E OUTROS RENDIMENTOS (2).	318	584	-	-	-	-	-	584	-	-
42	NUNCA TRABALHARAM...	12 660	9 164	-	-	-	-	322	-	-	636
43	NAO ECONOMICAMENTE ATIVAS.....	1 002 352	2 489 122	3 056	9 752	42 827	72 984	75 029	111 569	63 096	57 071
44	ALUGUEL.....	8 062	21 183	-	1 225	1 210	3 005	307	3 358	3 428	7 874
45	DOACAO OU MESADA.....	29 465	37 494	1 229	3 325	1 246	10 055	4 734	11 370	12 214	8 394
46	APOSENTADORIA OU PENSAO.....	194 949	203 275	-	2 704	39 764	56 856	66 220	87 290	35 539	31 489
47	OUTRAS FONTES.....	10 877	17 994	1 827	2 498	607	2 772	1 253	5 116	1 582	2 163
48	MAIS DE UMA FONTE.....	29 889	23 560	-	-	-	296	2 515	4 435	10 333	7 151
49	SEM RENDIMENTO.....	729 110	2 185 616	-	-	-	-	-	-	-	-
50	SEM DECLARACAO.....	-	-	-	-	-	-	-	-	-	-
51	POPULACAO RURAL...	3 332 451	3 065 004	30 306	31 586	166 746	153 134	548 434	155 685	776 353	85 563
52	ECONOMICAMENTE ATIVAS...	2 826 408	1 190 175	29 393	28 884	108 556	86 251	522 025	133 801	763 325	78 029
53	OCUPADAS.....	2 819 273	1 187 053	29 393	28 558	108 252	86 251	521 108	132 867	758 934	78 029
54	REMUNERACAO DA OCUPACAO PRINCIPAL.....	2 819 273	1 187 053	31 971	27 580	122 463	87 714	540 974	131 778	754 869	72 228
55	REMUNERACAO DA OCUPACAO PRINCIPAL E(2)	236 221	33 242	2 805	2 785	8 179	5 412	33 774	8 975	76 644	11 567
56	OUTRAS OCUPACOES..	112 633	11 921	2 179	2 460	6 605	3 942	20 039	2 743	38 325	2 776
57	ALUGUEL.....	29 943	1 209	-	-	301	-	315	292	7 352	311
58	DOACAO OU MESADA..	3 092	-	626	-	307	-	1 230	-	611	-
59	APOSENT. OU PENSAO	50 248	16 162	-	-	648	1 178	9 722	5 629	20 381	7 863
60	OUTRAS FONTES.....	29 634	2 451	-	325	318	292	2 144	311	7 170	617
61	MAIS DE UMA FONTE.	10 671	1 499	-	-	-	-	324	-	2 805	-
62	SEM DECLARACAO....	-	-	-	-	-	-	-	-	-	-
63	PROCURANDO TRABALHO...	7 135	3 122	-	326	304	-	917	934	4 391	-
64	TRABALHARAM ANTES...	6 208	1 260	-	326	304	-	917	934	4 391	-
65	REMUNERACAO DA OCUPACAO ANTERIOR.....	6 208	1 260	-	326	304	-	917	934	4 987	-
66	REMUNERACAO DA OCUPACAO ANTERIOR E OUTROS RENDIMENTOS (2).	596	-	-	-	-	-	-	-	-	-
67	NUNCA TRABALHARAM...	927	1 862	-	-	-	-	-	-	-	-
68	NAO ECONOMICAMENTE ATIVAS.....	506 043	1 874 829	913	2 702	58 190	66 883	26 409	21 884	13 028	7 534
69	ALUGUEL.....	611	3 318	-	-	-	-	-	1 772	301	1 546
70	DOACAO OU MESADA.....	4 107	8 155	612	1 189	2 234	5 144	617	1 530	644	292
71	APOSENTADORIA OU PENSAO.....	86 251	79 746	-	887	55 956	59 340	20 138	16 488	7 076	2 724
72	OUTRAS FONTES.....	5 245	5 125	301	626	-	2 399	1 856	601	611	1 499
73	MAIS DE UMA FONTE.....	11 314	4 188	-	-	-	-	3 798	1 493	4 396	1 473
74	SEM RENDIMENTO.....	398 515	1 774 297	-	-	-	-	-	-	-	-
75	SEM DECLARACAO.....	-	-	-	-	-	-	-	-	-	-

(1) SALARIO-MINIMO. (2) VER CAPITULO 2 NA PARTE I

MÃO-DE-OBRA NA SEMANA DE REFERÊNCIA

8. PESSOAS DE 10 ANOS E MAIS, POR RENDIMENTO MENSAL E SEXO, SEGUNDO SITUAÇÃO DO DOMICÍLIO, CONDIÇÃO DE ATIVIDADE E FONTE DE RENDA

RENDIMENTO MENSAL (1)												NÚM. DE ORDEM
MAIS DE 2 A 5		MAIS DE 5 A 10		MAIS DE 10 A 20		MAIS DE 20		SEM RENDIMENTO		SEM DECLARAÇÃO		
HOMENS	MULHERES	HOMENS	MULHERES	HOMENS	MULHERES	HOMENS	MULHERES	HOMENS	MULHERES	HOMENS	MULHERES	
706 070	208 451	281 929	49 310	160 462	19 564	61 924	4 845	802 388	2 241 467	3 426	4 907	26
647 649	169 868	262 758	41 438	151 262	15 372	59 482	3 362	73 278	55 851	3 426	4 907	27
643 227	168 935	262 758	41 438	151 262	15 372	59 175	3 362	59 090	46 986	3 426	4 598	28
634 161	150 605	248 526	38 365	141 552	11 411	41 425	2 740	60 004	48 200	3 108	4 598	29
80 321	36 707	70 182	9 480	47 063	5 510	31 608	928	-	-	1 562	-	30
23 407	10 835	23 089	4 025	16 588	2 734	9 037	-	-	-	318	-	31
28 177	4 529	24 772	1 513	15 276	622	10 942	311	-	-	946	-	32
1 567	3 048	944	931	-	315	315	-	-	-	-	-	33
16 956	11 235	8 922	2 101	5 573	601	1 204	306	-	-	-	-	34
8 082	3 411	9 054	604	5 648	616	3 691	-	-	-	298	-	35
2 132	3 649	3 401	306	3 978	622	6 419	311	-	-	-	-	36
-	-	-	-	-	-	-	-	-	-	-	-	37
4 422	933	-	-	-	-	307	-	14 188	8 865	-	309	38
4 422	619	-	-	-	-	307	-	1 850	651	-	309	39
4 104	619	-	-	-	-	307	-	1 850	651	-	309	40
318	-	-	-	-	-	-	-	-	-	-	-	41
-	314	-	-	-	-	-	-	12 338	8 214	-	-	42
58 421	38 583	19 171	7 872	9 200	4 192	2 442	1 483	729 110	2 185 616	-	-	43
1 871	4 508	621	603	324	610	301	-	-	-	-	-	44
10 042	3 442	-	908	-	-	-	-	-	-	-	-	45
34 359	19 805	11 445	3 929	6 408	307	1 214	895	-	-	-	-	46
4 333	3 620	951	913	-	620	324	292	-	-	-	-	47
7 816	7 208	6 154	1 519	2 468	2 655	603	296	-	-	-	-	48
-	-	-	-	-	-	-	-	729 110	2 185 616	-	-	49
-	-	-	-	-	-	-	-	-	-	-	-	50
436 298	20 568	98 737	2 738	33 250	1 809	14 641	295	1 223 318	2 612 383	4 368	1 243	51
431 026	19 660	95 956	2 117	32 639	1 809	14 317	295	824 803	838 086	4 368	1 243	52
430 430	19 660	95 956	2 117	32 639	1 809	14 317	295	823 876	836 224	4 368	1 243	53
406 654	17 855	83 494	2 114	26 457	1 812	13 722	-	834 301	844 729	4 368	1 243	54
76 810	2 713	25 121	908	8 601	587	3 662	295	-	-	625	-	55
31 998	-	8 576	-	3 084	-	1 526	-	-	-	301	-	56
15 179	311	5 238	-	1 248	295	310	-	-	-	-	-	57
318	-	-	-	-	-	-	-	-	-	-	-	58
16 085	890	2 175	602	913	-	-	-	-	-	324	-	59
10 217	600	6 722	306	1 848	-	1 215	-	-	-	-	-	60
3 013	912	2 410	-	1 508	292	611	295	-	-	-	-	61
-	-	-	-	-	-	-	-	-	-	-	-	62
596	-	-	-	-	-	-	-	927	1 862	-	-	63
596	-	-	-	-	-	-	-	-	-	-	-	64
-	-	-	-	-	-	-	-	-	-	-	-	65
596	-	-	-	-	-	-	-	-	-	-	-	66
-	-	-	-	-	-	-	-	927	1 862	-	-	67
5 272	908	2 781	621	611	-	324	-	398 515	1 774 297	-	-	68
310	-	-	-	-	-	-	-	-	-	-	-	69
-	-	-	-	-	-	-	-	-	-	-	-	70
1 867	307	913	-	301	-	-	-	-	-	-	-	71
921	-	922	-	310	-	324	-	-	-	-	-	72
2 174	601	946	621	-	-	-	-	-	-	-	-	73
-	-	-	-	-	-	-	-	398 515	1 774 297	-	-	74
-	-	-	-	-	-	-	-	-	-	-	-	75

MÃO-DE-OBRA NA SEMANA DE REFERENCIA

9. PESSOAS DE 10 ANOS E MAIS, POR CONDICÃO DE ATIVIDADE E SEXO, SEGUNDO SITUACÃO DO DOMICILIO E GRUPOS DE IDADE

SITUACÃO DO DOMICILIO E GRUPOS DE IDADE	CONDICÃO DE ATIVIDADE									
	TOTAL		ECONOMICAMENTE ATIVAS						NÃO ECONOMICAMENTE ATIVAS	
			OCUPADAS		PROCURANDO TRABALHO					
					TRABALHARAM ANTES		NUNCA TRABALHARAM			
	HOMENS	MULHERES	HOMENS	MULHERES	HOMENS	MULHERES	HOMENS	MULHERES	HOMENS	MULHERES
TOTAL.....	6 694 090	6 711 033	5 127 262	2 323 242	44 846	12 814	13 587	11 026	1 508 395	4 363 951
10 A 14 ANOS.....	1 220 478	1 209 591	405 322	235 953	2 124	1 806	3 641	2 106	809 391	969 726
15 A 19 ANOS.....	1 063 058	1 088 545	807 978	521 654	15 981	3 259	7 065	5 205	232 034	558 427
20 A 24 ANOS.....	872 158	885 003	799 156	400 040	9 323	3 715	2 249	1 859	61 430	479 389
25 A 29 ANOS.....	669 499	683 255	643 381	291 720	6 608	2 517	314	942	19 196	388 076
30 A 39 ANOS.....	1 045 866	1 043 710	1 014 066	407 097	4 770	933	318	622	26 712	635 058
40 A 49 ANOS.....	823 304	789 956	780 730	269 749	3 870	584	-	292	38 704	519 331
50 A 59 ANOS.....	531 981	503 026	449 516	135 714	2 170	-	-	-	80 295	367 312
60 A 69 ANOS.....	312 132	313 831	189 507	49 000	-	-	-	-	122 625	264 831
70 ANOS E MAIS.....	155 614	179 332	37 606	7 695	-	-	-	-	118 008	171 637
IDADE IGNORADA.....	-	14 784	-	4 620	-	-	-	-	-	10 164
POPULACÃO URBANA.....	3 361 639	3 646 029	2 307 989	1 136 189	38 638	11 554	12 660	9 164	1 002 352	2 489 122
10 A 14 ANOS.....	565 469	584 171	67 646	49 653	910	1 806	3 035	1 204	493 878	531 508
15 A 19 ANOS.....	510 771	576 031	309 177	232 498	15 059	2 933	7 065	4 554	179 470	336 046
20 A 24 ANOS.....	459 238	494 555	397 812	232 713	8 680	3 096	1 928	1 550	50 818	257 196
25 A 29 ANOS.....	337 730	383 326	318 220	169 612	5 349	2 202	314	942	13 847	210 570
30 A 39 ANOS.....	553 932	587 163	531 354	221 431	3 816	933	318	622	18 444	364 177
40 A 49 ANOS.....	429 043	441 286	395 106	138 816	3 274	584	-	292	30 663	301 594
50 A 59 ANOS.....	269 711	291 039	206 467	69 848	1 550	-	-	-	61 694	221 191
60 A 69 ANOS.....	156 967	174 787	69 894	18 303	-	-	-	-	87 073	156 484
70 ANOS E MAIS.....	78 778	105 047	12 313	1 775	-	-	-	-	66 465	103 272
IDADE IGNORADA.....	-	8 624	-	1 540	-	-	-	-	-	7 084
POPULACÃO RURAL.....	3 332 451	3 065 004	2 819 273	1 187 053	6 208	1 260	927	1 862	506 043	1 874 829
10 A 14 ANOS.....	655 009	625 420	337 676	186 300	1 214	-	606	902	315 513	438 218
15 A 19 ANOS.....	552 287	512 514	498 801	289 156	922	326	-	651	52 564	222 381
20 A 24 ANOS.....	412 920	390 448	401 344	167 327	643	619	321	309	10 612	222 193
25 A 29 ANOS.....	331 769	299 929	325 161	122 108	1 259	315	-	-	5 349	177 506
30 A 39 ANOS.....	491 934	456 547	482 712	185 666	954	-	-	-	8 268	270 881
40 A 49 ANOS.....	394 261	348 670	385 624	130 933	596	-	-	-	8 041	217 737
50 A 59 ANOS.....	262 270	211 987	243 049	65 866	620	-	-	-	18 601	146 121
60 A 69 ANOS.....	155 165	139 044	119 613	30 697	-	-	-	-	35 552	108 347
70 ANOS E MAIS.....	76 836	74 285	25 293	5 920	-	-	-	-	51 543	68 365
IDADE IGNORADA.....	-	6 160	-	3 080	-	-	-	-	-	3 080

MAO-DE-OBRA NA SEMANA DE REFERENCIA

10. PESSOAS ECONOMICAMENTE ATIVAS, POR CONDICAO DE OCUPACAO E SEXO, SEGUNDO SETOR DE ATIVIDADE E POSICAO NA OCUPACAO

SETOR DE ATIVIDADE E POSICAO NA OCUPACAO	CONDICAO DE OCUPACAO									
	TOTAL		OCUPADAS				PROCURANDO TRABALHO			
			TRABALHANDO		NAO ESTAVAM TRABALHANDO		TRABALHARAM ANTES		NUNCA TRABALHARAM	
	HOMENS	MULHERES	HOMENS	MULHERES	HOMENS	MULHERES	HOMENS	MULHERES	HOMENS	MULHERES
(CONTINUA)										
TOTAL.....	5 185 695	2 347 082	5 067 005	2 286 908	60 257	36 334	44 846	12 814	13 587	11 026
EMPREGADOS(1).....	2 583 102	1 201 689	2 501 546	1 167 052	43 218	23 084	38 338	11 553	-	-
AUTONOMOS.....	1 474 229	230 475	1 456 864	227 111	12 707	2 754	4 658	610	-	-
EMPREGADORES.....	218 307	9 380	216 433	9 088	1 874	292	-	-	-	-
NAO REMUNERADOS.....	909 742	904 606	891 847	882 725	2 458	10 204	1 850	651	13 587	11 026
SEM DECLARACAO.....	315	932	315	932	-	-	-	-	-	-
AGRICOLA.....	2 579 736	1 019 059	2 563 756	1 007 559	9 250	11 190	6 730	310	-	-
EMPREGADOS.....	609 922	107 760	603 166	105 535	2 767	1 915	3 989	310	-	-
AUTONOMOS.....	1 014 301	61 616	1 009 711	61 616	3 699	-	891	-	-	-
EMPREGADORES.....	106 401	2 395	105 464	2 395	937	-	-	-	-	-
NAO REMUNERADOS.....	849 112	847 288	845 415	838 013	1 847	9 275	1 850	-	-	-
SEM DECLARACAO.....	-	-	-	-	-	-	-	-	-	-
INDUSTRIA DE TRANSFORMACAO.....	749 474	227 291	725 777	220 067	10 594	5 960	13 103	1 264	-	-
EMPREGADOS.....	663 860	215 356	640 771	208 447	10 594	5 645	12 495	1 264	-	-
AUTONOMOS.....	47 309	5 456	46 701	5 141	-	315	608	-	-	-
EMPREGADORES.....	29 015	1 186	29 015	1 186	-	-	-	-	-	-
NAO REMUNERADOS.....	9 290	5 293	9 290	5 293	-	-	-	-	-	-
SEM DECLARACAO.....	-	-	-	-	-	-	-	-	-	-
INDUSTRIA DA CONSTRUCAO	378 912	7 786	360 793	7 786	9 953	-	8 166	-	-	-
EMPREGADOS.....	281 090	7 786	267 733	7 786	6 471	-	6 886	-	-	-
AUTONOMOS.....	82 660	-	78 530	-	2 850	-	1 280	-	-	-
EMPREGADORES.....	9 836	-	9 512	-	324	-	-	-	-	-
NAO REMUNERADOS.....	5 326	-	5 018	-	308	-	-	-	-	-
SEM DECLARACAO.....	-	-	-	-	-	-	-	-	-	-
OUTRAS ATIVIDADES INDUSTRIAIS.....	81 194	4 984	79 611	4 984	947	-	636	-	-	-
EMPREGADOS.....	69 660	4 348	68 391	4 348	947	-	322	-	-	-
AUTONOMOS.....	9 371	-	9 057	-	-	-	314	-	-	-
EMPREGADORES.....	1 240	-	1 240	-	-	-	-	-	-	-
NAO REMUNERADOS.....	923	636	923	636	-	-	-	-	-	-
SEM DECLARACAO.....	-	-	-	-	-	-	-	-	-	-
COMERCIO DE MERCADORIAS	457 970	186 273	443 087	181 920	7 709	2 170	7 174	2 183	-	-
EMPREGADOS.....	282 437	131 088	272 137	127 953	4 061	1 261	6 239	1 874	-	-
AUTONOMOS.....	119 340	24 821	115 060	23 928	3 345	584	935	309	-	-
EMPREGADORES.....	37 091	2 746	37 091	2 746	-	-	-	-	-	-
NAO REMUNERADOS.....	19 102	27 618	18 799	27 293	303	325	-	-	-	-
SEM DECLARACAO.....	-	-	-	-	-	-	-	-	-	-

MAO-DE-OBRA NA SEMANA DE REFERENCIA

10. PESSOAS ECONOMICAMENTE ATIVAS, POR CONDICAO DE OCUPACAO E SEXO, SEGUNDO SETOR DE ATIVIDADE E POSICAO NA OCUPACAO

SETOR DE ATIVIDADE E POSICAO NA OCUPACAO	CONDICAO DE OCUPACAO									
	TOTAL		OCUPADAS				PROCURANDO TRABALHO			
			TRABALHANDO		NAO ESTAVAM TRABALHANDO		TRABALHARAM ANTES		NUNCA TRABALHARAM	
	HOMENS	MULHERES	HOMENS	MULHERES	HOMENS	MULHERES	HOMENS	MULHERES	HOMENS	MULHERES
(CONCLUSAO)										
PRESTACAO DE SERVICOS..	265 950	478 655	259 412	466 880	3 424	6 192	3 114	5 583	-	-
EMPREGADOS.....	147 452	336 990	141 842	327 957	3 126	3 751	2 484	5 282	-	-
AUTONOMOS.....	92 779	128 709	91 851	126 863	298	1 545	630	301	-	-
EMPREGADORES.....	17 334	2 742	17 334	2 450	-	292	-	-	-	-
NAO REMUNERADOS.....	8 385	10 214	8 385	9 610	-	604	-	-	-	-
SEM DECLARACAO.....	-	-	-	-	-	-	-	-	-	-
SERVICOS AUXILIARES DA ATIVIDADE ECONOMICA..	84 960	28 323	78 973	27 698	4 433	310	1 554	315	-	-
EMPREGADOS.....	60 685	27 392	55 656	27 077	3 475	-	1 554	315	-	-
AUTONOMOS.....	17 754	931	17 111	621	643	310	-	-	-	-
EMPREGADORES.....	6 521	-	6 206	-	315	-	-	-	-	-
NAO REMUNERADOS.....	-	-	-	-	-	-	-	-	-	-
SEM DECLARACAO.....	-	-	-	-	-	-	-	-	-	-
TRANSPORTE E COMUNICACAO.....	217 046	12 096	209 941	11 459	3 671	311	3 434	326	-	-
EMPREGADOS.....	141 072	11 134	136 137	10 497	1 501	311	3 434	326	-	-
AUTONOMOS.....	67 286	-	65 414	-	1 872	-	-	-	-	-
EMPREGADORES.....	7 145	311	6 847	311	298	-	-	-	-	-
NAO REMUNERADOS.....	1 543	651	1 543	651	-	-	-	-	-	-
SEM DECLARACAO.....	-	-	-	-	-	-	-	-	-	-
SOCIAL.....	99 212	281 904	98 265	271 979	947	8 026	-	1 899	-	-
EMPREGADOS.....	82 543	276 908	81 596	267 634	947	8 026	-	1 248	-	-
AUTONOMOS.....	11 743	3 116	11 743	3 116	-	-	-	-	-	-
EMPREGADORES.....	2 452	-	2 452	-	-	-	-	-	-	-
NAO REMUNERADOS.....	2 474	1 880	2 474	1 229	-	-	-	651	-	-
SEM DECLARACAO.....	-	-	-	-	-	-	-	-	-	-
ADMINISTRACAO PUBLICA..	174 076	40 078	166 627	38 845	6 835	918	614	315	-	-
OUTRAS ATIVIDADES.....	97 165	60 633	80 763	47 731	2 494	1 257	321	619	13 587	11 026
EMPREGADOS.....	70 305	42 849	67 490	40 973	2 494	1 257	321	619	-	-
AUTONOMOS.....	11 686	5 826	11 686	5 826	-	-	-	-	-	-
EMPREGADORES.....	1 272	-	1 272	-	-	-	-	-	-	-
NAO REMUNERADOS.....	13 587	11 026	-	-	-	-	-	-	13 587	11 026
SEM DECLARACAO.....	315	932	315	932	-	-	-	-	-	-

(1) INCLUSIVE O TOTAL DE PESSOAS DO SETOR "ADMINISTRACAO PUBLICA".

FAMILIAS

11. FAMILIAS RESIDENTES EM DOMICILIOS PARTICULARES, POR RENDIMENTO MENSAL FAMILIAR, SEGUNDO SITUACAO DO DOMICILIO E NUMERO DE COMPONENTES

SITUACAO DO DOMICILIO E NUMERO DE COMPONENTES	RENDIMENTO MENSAL FAMILIAR (1)							
	TOTAL	ATE 1/2	MAIS DE 1/2 A 1	MAIS DE 1 A 2	MAIS DE 2 A 5	MAIS DE 5	SEM RENDIMENTO	SEM DECLARACAO
TOTAL	3 880 808	130 578	451 069	1 057 348	1 313 007	893 582	23 239	11 985
1 PESSOA	146 398	31 694	35 782	35 873	21 184	18 497	2 414	954
2 PESSOAS	599 615	48 329	111 401	152 873	164 508	109 485	11 187	1 832
3 PESSOAS	718 309	15 853	88 559	225 798	233 546	144 310	6 862	3 381
4 PESSOAS	724 736	11 512	66 205	202 591	250 003	191 004	1 553	1 868
5 PESSOAS	563 555	8 652	48 094	148 719	199 769	157 066	629	626
6 PESSOAS	404 658	6 590	39 464	100 830	158 720	98 150	594	310
7 PESSOAS	256 350	3 362	22 043	73 088	93 601	63 362	-	894
8 PESSOAS	198 330	2 460	20 826	47 971	83 420	42 744	-	909
9 PESSOAS	120 849	894	10 783	34 496	44 487	29 891	-	298
10 PESSOAS	74 826	914	6 057	19 933	30 656	16 969	-	297
11 PESSOAS E MAIS	73 182	318	1 855	15 176	33 113	22 104	-	616
URBANA	2 111 989	50 009	139 961	419 855	781 043	706 330	8 342	6 449
1 PESSOA	100 229	16 213	20 225	28 140	18 396	15 099	1 526	630
2 PESSOAS	375 083	22 645	45 201	80 253	126 734	95 941	3 708	601
3 PESSOAS	427 018	5 886	26 100	101 691	163 043	125 630	2 203	2 465
4 PESSOAS	424 904	1 875	18 402	84 131	157 713	161 849	-	934
5 PESSOAS	311 861	2 132	9 347	50 562	120 574	128 633	311	302
6 PESSOAS	200 701	629	7 707	35 961	82 725	72 775	594	310
7 PESSOAS	110 248	311	5 612	18 564	39 930	45 831	-	-
8 PESSOAS	78 310	-	4 305	7 634	38 328	27 134	-	909
9 PESSOAS	37 563	-	1 272	6 167	14 234	15 890	-	-
10 PESSOAS	28 284	318	1 489	4 313	12 751	9 413	-	-
11 PESSOAS E MAIS	17 788	-	301	2 439	6 615	8 135	-	298
RURAL	1 768 819	80 569	311 108	637 493	531 964	187 252	14 897	5 536
1 PESSOA	46 169	15 481	15 557	7 733	2 788	3 398	888	324
2 PESSOAS	224 532	25 684	66 200	72 620	37 774	13 544	7 479	1 231
3 PESSOAS	291 291	9 967	62 459	124 107	70 503	18 680	4 659	916
4 PESSOAS	299 832	9 637	47 803	118 460	92 290	29 155	1 553	934
5 PESSOAS	251 694	6 520	38 747	98 157	79 195	28 433	318	324
6 PESSOAS	203 957	5 961	31 757	64 869	75 995	25 375	-	-
7 PESSOAS	146 102	3 051	16 431	54 524	53 671	17 531	-	894
8 PESSOAS	120 020	2 460	16 521	40 337	45 092	15 610	-	-
9 PESSOAS	83 286	894	9 511	28 329	30 253	14 001	-	298
10 PESSOAS	46 542	596	4 568	15 620	17 905	7 556	-	297
11 PESSOAS E MAIS	55 394	318	1 554	12 737	26 498	13 969	-	318

(1) SALARIO-MINIMO

12. FAMILIAS E PESSOAS RESIDENTES EM DOMICILIOS PARTICULARES, POR CONDICAO NA FAMILIA E SEXO, SEGUNDO SITUACAO DO DOMICILIO E CARACTERISTICAS DO CHEFE DA FAMILIA

NUM. DE ORDEM	SITUACAO DO DOMICILIO E CARACTERISTICAS DO CHEFE DA FAMILIA	FAMILIAS RESIDENTES EM DOMICILIOS PARTICULARES	PESSOAS RESIDENTES EM DOMICILIOS PARTICULARES, POR CONDICAO NA FAMILIA							
			TOTAL			CHEFES			CONJUGES	
			TOTAL	HOMENS	MULHERES	HOMENS	MULHERES		HOMENS	MULHERES
(CONTINUA)										
1	TOTAL	3 880 808	17 952 405	9 004 672	8 947 733	3 437 961	442 847	-	3 274 998	
	SEXO									
2	HOMENS	3 437 961	16 541 726	8 516 901	8 024 825	3 437 961	-	-	3 274 998	
3	MULHERES	442 847	1 410 679	487 771	922 908	-	442 847	-	-	
	GRUPOS DE IDADE									
4	15 A 19 ANOS	30 291	80 346	35 487	44 859	21 823	8 468	-	16 293	
5	20 A 24 ANOS	272 044	807 695	398 999	408 696	254 689	17 355	-	237 645	
6	25 A 29 ANOS	501 419	1 840 151	920 383	919 768	475 611	25 808	-	457 986	
7	30 A 39 ANOS	1 024 625	5 178 149	2 595 588	2 582 561	956 827	67 798	-	935 523	
8	40 A 49 ANOS	881 449	5 159 735	2 611 427	2 548 308	791 144	90 305	-	762 261	
9	50 A 59 ANOS	620 036	3 121 665	1 585 741	1 535 924	516 171	103 865	-	487 959	
10	60 ANOS E MAIS	547 864	1 748 648	848 731	899 917	421 696	126 168	-	377 331	
11	IDADE IGNORADA	3 080	16 016	8 316	7 700	-	3 080	-	-	
	ANOS DE ESTUDO									
12	1 A 4 ANOS	1 903 520	9 191 985	4 656 374	4 535 611	1 738 669	164 851	-	1 673 874	
13	5 A 8 ANOS	722 179	2 948 797	1 429 290	1 519 507	647 391	74 788	-	619 684	
14	9 A 11 ANOS	178 742	664 664	307 974	356 690	157 079	21 663	-	148 942	
15	12 A 17 ANOS	159 606	624 121	288 176	335 945	148 622	10 984	-	134 250	
16	ANOS DE ESTUDO NAO DETERMINADOS	311	933	311	622	-	311	-	-	
17	SEM INSTRUCAO E SEM DECLARACAO	916 450	4 521 905	2 322 547	2 199 358	746 200	170 250	-	698 248	
	MIGRACAO									
18	NATURAIS DO MUNICIPIO DE RESIDENCIA	1 504 521	6 733 458	3 376 046	3 357 412	1 322 331	182 190	-	1 259 983	
19	NAO NATURAIS DO MUNICIPIO DE RESIDENCIA	2 376 287	11 218 947	5 628 626	5 590 321	2 115 630	260 657	-	2 015 015	
20	NASCIDOS NA MESMA UNIDADE DA FEDERACAO	1 285 222	5 661 990	2 805 710	2 856 280	1 117 397	167 825	-	1 059 392	
21	NASCIDOS EM OUTRA UNIDADE DA FEDERACAO, NA MESMA GRANDE REGIAO	421 416	2 086 539	1 054 749	1 031 790	386 710	34 706	-	373 348	
22	NASCIDOS EM OUTRA GRANDE REGIAO (1)	669 649	3 470 418	1 768 167	1 702 251	611 523	58 126	-	582 275	
	SETOR DE ATIVIDADE (2)									
23	AGRICOLA	1 437 525	7 579 289	3 958 015	3 621 274	1 375 576	61 949	-	1 307 195	
24	INDUSTRIA DE TRANSFORMACAO	487 783	2 221 805	1 122 436	1 099 369	471 591	16 192	-	460 114	
25	INDUSTRIA DA CONSTRUCAO	248 777	1 199 744	624 287	575 457	248 485	292	-	240 393	
26	OUTRAS ATIVIDADES INDUSTRIAIS	61 937	304 150	160 126	144 024	61 937	-	-	60 722	
27	COMERCIO DE MERCADORIAS	303 538	1 360 352	672 751	687 601	288 874	14 664	-	278 077	
28	PRESTACAO DE SERVICO	228 852	925 048	434 249	490 799	163 752	65 100	-	154 138	
29	SERVICOS AUXILIARES DA ATIVIDADE ECONOMICA	55 886	245 976	122 012	123 964	54 950	936	-	52 416	
30	TRANSPORTE E COMUNICACAO	173 593	789 818	386 955	402 863	172 090	1 503	-	165 888	
31	SOCIAL	104 238	395 975	166 220	229 755	73 874	30 364	-	67 913	
32	ADMINISTRACAO PUBLICA	135 847	620 133	302 586	317 547	128 601	7 246	-	124 247	
33	OUTRAS ATIVIDADES	61 387	251 035	123 172	127 863	54 274	7 113	-	51 480	
34	CONDICOES INATIVAS	581 445	2 059 080	931 863	1 127 217	343 957	237 488	-	312 415	
	POSICAO NA OCUPACAO (2)									
35	EMPREGADOS	1 658 371	7 509 280	3 771 439	3 737 841	1 539 808	118 563	-	1 474 011	
36	AUTONOMOS	1 416 005	7 285 340	3 747 378	3 537 962	1 336 915	79 090	-	1 282 142	
37	EMPREGADORES	212 809	1 062 878	538 088	524 790	209 777	3 032	-	199 859	
38	NAO REMUNERADOS	12 178	35 827	15 904	19 923	7 504	4 674	-	6 571	
39	SEM DECLARACAO	-	-	-	-	-	-	-	-	
	RENDIMENTO MENSAL (3)									
40	ATE 1/2	213 811	707 281	342 699	364 582	136 208	77 603	-	116 232	
41	MAIS DE 1/2 A 1	659 453	2 877 226	1 448 280	1 428 946	538 300	121 153	-	502 766	
42	MAIS DE 1 A 2	1 248 750	6 062 496	3 068 383	2 994 113	1 156 505	92 245	-	1 108 308	
43	MAIS DE 2 A 5	1 032 610	4 950 729	2 497 154	2 453 575	968 216	64 394	-	938 091	
44	MAIS DE 5	626 271	2 945 443	1 460 847	1 484 596	601 464	24 807	-	575 113	
45	SEM RENDIMENTO	94 001	380 867	175 992	204 875	32 297	61 704	-	30 151	
46	SEM DECLARACAO	5 912	28 363	11 317	17 046	4 971	941	-	4 337	

FAMILIAS

12. FAMILIAS E PESSOAS RESIDENTES EM DOMICILIOS PARTICULARES, POR CONDICAO NA FAMILIA E SEXO, SEGUNDO SITUACAO DO DOMICILIO E CARACTERISTICAS DO CHEFE DA FAMILIA

PESSOAS RESIDENTES EM DOMICILIOS PARTICULARES, POR CONDICAO NA FAMILIA											NUM. DE ORDEM
FILHOS		PAIS E SOGROS		OUTROS PARENTES		AGREGADOS		PENSIONISTAS		EMPREGADOS DOMESTICOS		
HOMENS	MULHERES	HOMENS	MULHERES	HOMENS	MULHERES	HOMENS	MULHERES	HOMENS	MULHERES	HOMENS	MULHERES	
5 185 967	4 656 511	35 298	153 885	204 832	202 000	63 627	73 764	75 441	35 721	1 546	108 007	1
4 758 200	4 289 104	32 921	141 247	163 780	152 140	55 146	53 702	67 347	16 130	1 546	97 504	2
427 767	367 407	2 377	12 638	41 052	49 860	8 481	20 062	8 094	19 591	-	10 503	3
6 274	13 554	614	1 536	4 934	4 376	307	-	1 535	325	-	307	4
122 451	117 933	642	11 552	15 432	13 474	322	1 288	5 463	6 556	-	2 893	5
396 923	366 418	5 036	22 346	22 667	26 436	4 720	5 978	15 426	3 464	-	11 332	6
1 548 294	1 438 743	12 706	40 667	43 461	37 064	14 911	11 404	18 753	9 763	636	41 599	7
1 739 484	1 569 559	9 793	46 046	35 047	30 582	16 055	17 789	19 606	5 904	298	25 862	8
1 003 171	842 403	5 580	25 383	38 573	39 831	14 534	19 170	7 402	5 237	310	12 076	9
361 670	303 281	927	6 355	44 102	50 237	12 778	18 135	7 256	4 472	302	13 938	10
7 700	4 620	-	-	616	-	-	-	-	-	-	-	11
2 741 008	2 469 034	20 478	75 409	90 150	80 137	27 340	33 710	37 493	13 708	1 236	24 888	12
710 684	691 959	5 236	37 505	38 204	47 703	11 748	13 757	15 717	6 883	310	27 228	13
131 758	139 540	2 190	7 992	9 192	12 745	1 831	4 634	5 924	4 959	-	16 215	14
124 887	117 963	913	8 858	7 832	16 194	318	6 102	5 604	4 655	-	36 939	15
-	311	-	-	-	-	311	-	-	-	-	-	16
1 477 630	1 237 704	6 481	24 121	59 454	45 221	22 079	15 561	10 703	5 516	-	2 737	17
1 898 531	1 693 358	14 566	68 660	84 259	82 009	23 664	27 469	32 385	8 375	310	35 368	18
3 287 436	2 963 153	20 732	85 225	120 573	119 991	39 963	46 295	43 056	27 346	1 236	72 639	19
1 549 571	1 416 887	11 774	51 478	79 461	73 297	19 248	23 162	27 023	18 503	1 236	45 736	20
633 323	564 230	3 103	11 762	16 137	18 398	8 060	11 774	7 416	5 459	-	12 113	21
1 104 542	982 036	5 855	21 985	24 975	28 296	12 655	11 359	8 617	3 384	-	14 790	22
2 437 224	2 106 377	16 084	60 029	65 543	54 167	30 532	22 205	31 812	1 229	1 244	8 123	23
613 207	569 044	3 420	17 377	21 720	14 327	5 282	5 268	6 914	3 416	302	13 631	24
351 986	311 847	1 539	8 088	17 366	8 707	1 211	2 730	3 700	310	-	3 090	25
93 189	76 156	318	930	3 124	4 654	942	-	616	310	-	1 252	26
354 244	329 470	4 690	15 774	18 669	19 492	1 254	5 558	5 020	4 348	-	20 218	27
252 527	231 743	1 877	9 892	11 133	12 372	2 156	5 490	2 804	4 627	-	7 437	28
61 801	55 504	-	3 149	3 120	3 130	-	636	2 141	930	-	7 263	29
198 386	208 060	1 864	9 963	7 186	8 755	2 753	4 597	4 676	1 252	-	2 845	30
84 038	90 777	1 812	5 131	3 691	10 391	629	5 459	2 176	4 583	-	15 137	31
159 471	152 339	918	8 238	6 210	9 898	3 958	2 412	3 428	2 162	-	11 005	32
67 019	49 221	315	2 736	1 249	5 827	315	1 250	-	4 049	-	6 187	33
512 875	475 973	2 461	12 578	45 821	50 280	14 595	18 159	12 154	8 505	-	11 819	34
2 095 013	1 912 489	15 501	65 675	73 402	78 385	21 899	22 921	25 518	16 729	298	49 068	35
2 281 102	1 994 700	13 931	62 655	68 518	60 512	20 886	24 982	25 088	7 126	938	26 755	36
289 842	267 447	3 087	12 667	16 458	11 575	6 247	7 702	12 367	2 453	310	20 055	37
7 135	5 902	318	310	633	1 248	-	-	314	908	-	310	38
-	-	-	-	-	-	-	-	-	-	-	-	39
182 979	144 375	1 269	4 910	12 839	15 672	7 305	3 664	2 099	1 524	-	602	40
851 777	737 687	6 174	21 080	36 367	28 823	11 423	11 877	4 239	2 481	-	3 079	41
1 804 438	1 655 309	9 511	47 801	60 516	58 133	16 423	14 098	20 688	9 480	302	8 739	42
1 428 074	1 292 548	9 918	47 907	47 477	56 113	16 928	21 705	25 607	11 432	934	21 385	43
780 855	710 599	7 182	30 345	39 398	38 697	9 734	20 638	21 904	10 490	310	73 907	44
131 808	104 526	934	1 842	8 235	4 562	1 814	1 481	904	314	-	295	45
6 036	11 467	310	-	-	-	-	301	-	-	-	-	46

12. FAMILIAS E PESSOAS RESIDENTES EM DOMICILIOS PARTICULARES, POR CONDICAO NA FAMILIA E SEXO, SEGUNDO SITUACAO DO DOMICILIO E CARACTERISTICAS DO CHEFE DA FAMILIA

NUM. DE ORDEM	SITUACAO DO DOMICILIO E CARACTERISTICAS DO CHEFE DA FAMILIA	FAMILIAS RESIDENTES EM DOMICILIOS PARTICULARES	PESSOAS RESIDENTES EM DOMICILIOS PARTICULARES, POR CONDICAO NA FAMILIA						
			TOTAL			CHEFES		CONJUGES	
			TOTAL	HOMENS	MULHERES	HOMENS	MULHERES	HOMENS	MULHERES
(CONTINUA)									
47	URBANA	2 111 989	8 982 196	4 358 384	4 623 812	1 798 833	313 156	-	1 715 563
	SEXO								
48	HOMENS	1 798 833	8 039 353	4 063 555	3 975 798	1 798 833	-	-	1 715 563
49	MULHERES	313 156	942 843	294 829	648 014	-	313 156	-	-
	GRUPOS DE IDADE								
50	15 A 19 ANOS	18 141	45 562	20 379	25 183	12 604	5 537	-	10 146
51	20 A 24 ANOS	150 389	434 629	212 077	222 552	138 924	11 465	-	128 956
52	25 A 29 ANOS	263 771	908 436	446 978	461 458	243 943	19 828	-	231 984
53	30 A 39 ANOS	562 940	2 627 504	1 282 964	1 344 540	511 003	51 937	-	497 649
54	40 A 49 ANOS	479 910	2 556 031	1 260 771	1 295 260	414 453	65 457	-	399 272
55	50 A 59 ANOS	333 956	1 505 124	732 235	772 889	261 341	72 615	-	249 250
56	60 ANOS E MAIS	301 958	902 754	402 056	500 698	216 565	85 393	-	198 306
57	IDADE IGNORADA	924	2 156	924	1 232	-	924	-	-
	ANOS DE ESTUDO								
58	1 A 4 ANOS	924 783	4 186 437	2 060 759	2 125 678	804 991	119 792	-	773 018
59	5 A 8 ANOS	533 632	2 095 988	992 619	1 103 369	466 995	66 637	-	449 187
60	9 A 11 ANOS	163 999	602 839	281 117	321 722	142 962	21 037	-	135 448
61	12 A 17 ANOS	152 450	602 535	274 423	328 112	141 466	10 984	-	129 243
62	ANOS DE ESTUDO NAO DETERMINADOS	-	-	-	-	-	-	-	-
63	SEM INSTRUCAO E SEM DECLARACAO	337 125	1 494 397	749 466	744 931	242 419	94 706	-	228 667
	MIGRACAO								
64	NATURAIS DO MUNICIPIO DE RESIDENCIA	692 592	2 858 052	1 382 600	1 475 452	580 497	112 095	-	555 643
65	NAO NATURAIS DO MUNICIPIO DE RESIDENCIA	1 419 397	6 124 144	2 975 784	3 148 360	1 218 336	201 061	-	1 159 920
66	NASCIDOS NA MESMA UNIDADE DA FEDERACAO	890 012	3 699 968	1 781 022	1 918 946	750 841	139 171	-	713 494
67	NASCIDOS EM OUTRA UNIDADE DA FEDERACAO, NA MESMA GRANDE REGIAO	192 583	868 291	417 437	450 854	172 345	20 238	-	166 422
68	NASCIDOS EM OUTRA GRANDE REGIAO (1)	336 802	1 555 885	777 325	778 560	295 150	41 652	-	280 004
	SETOR DE ATIVIDADE (2)								
69	AGRICOLA	145 602	746 721	391 009	355 712	138 534	7 068	-	132 079
70	INDUSTRIA DE TRANSFORMACAO	358 560	1 578 889	788 280	790 609	343 589	14 971	-	333 657
71	INDUSTRIA DA CONSTRUCAO	208 047	979 216	505 034	474 182	207 755	292	-	200 592
72	OUTRAS ATIVIDADES INDUSTRIAIS	36 559	173 237	89 300	83 937	36 559	-	-	35 641
73	COMERCIO DE MERCADORIAS	266 406	1 172 556	576 716	595 840	252 349	14 057	-	242 160
74	PRESTACAO DE SERVICO	200 738	809 990	377 839	432 151	145 494	55 244	-	138 371
75	SERVICOS AUXILIARES DA ATIVIDADE ECONOMICA	53 716	238 830	118 283	120 547	52 780	936	-	50 246
76	TRANSPORTE E COMUNICACAO	145 472	651 469	318 407	333 062	144 262	1 210	-	138 361
77	SOCIAL	91 273	339 421	138 907	200 514	63 947	27 326	-	58 898
78	ADMINISTRACAO PUBLICA	124 454	562 447	272 235	290 212	117 500	6 954	-	114 060
79	OUTRAS ATIVIDADES	57 617	234 797	116 912	117 885	51 441	6 176	-	48 647
80	CONDICOES INATIVAS	423 545	1 494 623	665 462	829 161	244 623	178 922	-	222 851
	POSICAO NA OCUPACAO (2)								
81	EMPREGADOS	1 149 602	4 968 747	2 443 130	2 525 617	1 053 791	95 811	-	1 011 482
82	AUTONOMOS	423 223	1 979 560	996 160	983 400	386 971	36 252	-	371 503
83	EMPREGADORES	112 798	530 255	250 832	279 423	111 577	1 221	-	108 488
84	NAO REMUNERADOS	2 821	9 011	2 800	6 211	1 871	950	-	1 239
85	SEM DECLARACAO	-	-	-	-	-	-	-	-
	RENDIMENTO MENSAL (3)								
86	ATE 1/2	84 408	241 529	105 348	136 181	40 858	43 550	-	33 386
87	MAIS DE 1/2 A 1	272 055	1 096 390	526 382	570 008	183 523	88 532	-	172 677
88	MAIS DE 1 A 2	584 372	2 615 010	1 292 537	1 322 473	515 972	68 400	-	490 131
89	MAIS DE 2 A 5	628 956	2 700 421	1 318 763	1 381 658	573 954	55 002	-	556 569
90	MAIS DE 5	485 443	2 103 422	1 010 539	1 092 883	463 643	21 800	-	444 072
91	SEM RENDIMENTO	53 650	209 164	97 203	111 961	18 408	35 242	-	16 563
92	SEM DECLARACAO	3 105	16 260	7 612	8 648	2 475	630	-	2 165

FAMILIAS

12. FAMILIAS E PESSOAS RESIDENTES EM DOMICILIOS PARTICULARES, POR CONDICAO NA FAMILIA E SEXO, SEGUNDO SITUACAO DO DOMICILIO E CARACTERISTICAS DO CHEFE DA FAMILIA

PESSOAS RESIDENTES EM DOMICILIOS PARTICULARES, POR CONDICAO NA FAMILIA												NÚM. DE ORDEM
FILHOS		PAIS E SOGROS		OUTROS PARENTES		AGREGADOS		PENSIONISTAS		EMPREGADOS DOMESTICOS		
HOMENS	MULHERES	HOMENS	MULHERES	HOMENS	MULHERES	HOMENS	MULHERES	HOMENS	MULHERES	HOMENS	MULHERES	
2 366 781	2 201 075	15 777	85 576	117 619	132 084	27 561	51 316	31 511	28 915	302	96 127	47
2 115 731	1 956 668	13 985	75 622	86 203	95 072	21 205	33 639	27 296	13 299	302	85 935	48
251 050	244 407	1 792	9 954	31 416	37 012	6 356	17 677	4 215	15 616	-	10 192	49
4 069	6 026	-	615	2 171	2 227	-	-	1 535	325	-	307	50
61 265	57 627	321	7 693	8 357	7 684	-	322	3 210	6 234	-	2 571	51
180 056	164 327	3 148	11 330	12 276	19 510	1 259	3 461	6 296	3 149	-	7 869	52
725 046	696 361	4 756	21 588	29 794	24 683	5 696	8 225	6 669	6 307	-	37 790	53
809 812	743 293	4 145	24 043	18 702	21 062	6 534	12 733	7 125	4 730	-	24 670	54
434 812	380 272	2 480	16 400	23 111	26 842	7 108	12 976	3 383	3 698	-	10 836	55
150 797	152 861	927	3 907	23 208	30 076	6 964	13 599	3 293	4 472	302	12 084	56
924	308	-	-	-	-	-	-	-	-	-	-	57
1 173 943	1 099 338	7 763	30 904	47 406	47 669	10 360	24 142	15 994	10 920	302	19 895	58
480 386	484 009	3 686	30 054	29 210	35 572	7 439	10 085	4 903	4 985	-	22 840	59
120 271	121 809	1 872	7 067	9 192	12 109	1 533	4 336	5 287	4 959	-	14 957	60
120 750	115 137	913	8 858	7 832	16 194	318	6 102	3 144	4 655	-	36 939	61
-	-	-	-	-	-	-	-	-	-	-	-	62
471 431	380 782	1 543	8 693	23 979	20 540	7 911	6 651	2 183	3 396	-	1 496	63
740 956	674 310	4 036	33 793	39 063	45 499	8 276	17 881	9 772	5 859	-	30 372	64
1 625 825	1 526 765	11 741	51 783	78 556	86 585	19 285	33 435	21 739	23 056	302	65 755	65
936 444	898 544	7 417	34 232	58 844	59 061	10 651	18 896	16 523	14 821	302	40 727	66
229 260	223 613	943	5 876	9 907	10 921	2 493	7 775	2 489	4 851	-	11 158	67
460 121	404 608	3 381	11 675	9 805	16 603	6 141	6 764	2 727	3 384	-	13 870	68
244 479	196 441	1 859	5 596	3 066	5 543	2 774	6 187	297	608	-	2 190	69
417 872	398 771	2 787	13 409	17 448	10 901	1 265	4 354	5 017	2 458	302	12 088	70
276 866	253 159	315	6 522	16 115	7 802	1 211	2 730	2 772	310	-	2 775	71
50 554	44 266	318	298	1 559	2 786	310	-	-	310	-	636	72
301 551	280 715	4 065	14 545	14 674	17 644	936	4 346	3 141	4 050	-	18 323	73
216 596	203 386	1 241	8 657	9 866	11 730	2 156	4 883	2 486	3 073	-	6 807	74
60 242	54 257	-	3 149	3 120	3 130	-	636	2 141	930	-	7 263	75
162 998	170 142	930	8 101	6 865	8 441	2 753	3 342	599	934	-	2 531	76
68 501	74 217	1 196	4 813	3 084	10 081	318	5 459	1 861	4 583	-	15 137	77
140 221	136 707	918	7 622	6 210	9 600	3 958	2 412	3 428	2 162	-	10 695	78
63 592	45 504	315	2 426	1 249	5 827	315	1 250	-	1 868	-	6 187	79
363 309	343 510	1 833	10 438	34 363	38 599	11 565	15 717	9 769	7 629	-	11 495	80
1 302 639	1 225 838	8 977	50 212	52 576	65 949	10 503	17 419	14 644	14 535	-	44 371	81
570 884	497 809	4 657	17 847	24 143	20 360	3 629	12 613	5 574	3 701	302	23 315	82
129 652	132 672	310	6 769	6 219	5 928	1 864	5 567	1 210	2 142	-	16 636	83
297	1 246	-	310	318	1 248	-	-	314	908	-	310	84
-	-	-	-	-	-	-	-	-	-	-	-	85
50 486	48 563	318	934	7 579	5 183	4 887	2 439	1 220	1 524	-	602	86
317 685	270 697	2 767	10 235	18 116	17 552	3 692	7 893	599	612	-	1 810	87
726 940	689 216	2 430	21 455	27 186	33 622	5 223	7 648	14 484	6 414	302	5 587	88
694 997	659 069	3 715	27 480	30 628	39 546	8 575	15 529	6 894	9 561	-	18 902	89
499 760	472 989	5 939	24 542	29 226	33 443	4 266	16 616	7 705	10 490	-	68 931	90
72 086	54 989	298	930	4 884	2 738	918	890	609	314	-	295	91
4 827	5 552	310	-	-	-	-	301	-	-	-	-	92

12. FAMILIAS E PESSOAS RESIDENTES EM DOMICILIOS PARTICULARES, POR CONDICAO NA FAMILIA E SEXO, SEGUNDO SITUACAO DO DOMICILIO E CARACTERISTICAS DO CHEFE DA FAMILIA

NUM. DE ORDEM	SITUACAO DO DOMICILIO E CARACTERISTICAS DO CHEFE DA FAMILIA	FAMILIAS RESIDENTES EM DOMICILIOS PARTICULARES	PESSOAS RESIDENTES EM DOMICILIOS PARTICULARES, POR CONDICAO NA FAMILIA						
			TOTAL			CHEFES		CONJUGES	
			TOTAL	HOMENS	MULHERES	HOMENS	MULHERES	HOMENS	MULHERES
(CONCLUSAO)									
93	RURAL	1 768 819	8 970 209	4 646 288	4 323 921	1 639 128	129 691	-	1 559 435
	SEXO								
94	HOMENS	1 639 128	8 502 373	4 453 346	4 049 027	1 639 128	-	-	1 559 435
95	MULHERES	129 691	467 836	192 942	274 894	-	129 691	-	-
	GRUPOS DE IDADE								
96	15 A 19 ANOS	12 150	34 784	15 108	19 676	9 219	2 931	-	6 147
97	20 A 24 ANOS	121 655	373 066	186 922	186 144	115 765	5 890	-	108 689
98	25 A 29 ANOS	237 648	931 715	473 405	458 310	231 668	5 980	-	226 002
99	30 A 39 ANOS	461 685	2 550 645	1 312 624	1 238 021	445 824	15 861	-	437 874
100	40 A 49 ANOS	401 539	2 603 704	1 350 656	1 253 048	376 691	24 848	-	362 989
101	50 A 59 ANOS	286 080	1 616 541	853 506	763 035	254 830	31 250	-	238 709
102	60 ANOS E MAIS	245 906	845 894	446 675	399 219	205 131	40 775	-	179 025
103	IDADE IGNORADA	2 156	13 860	7 392	6 468	-	2 156	-	-
	ANOS DE ESTUDO								
104	1 A 4 ANOS	978 737	5 005 548	2 595 615	2 409 933	933 678	45 059	-	900 856
105	5 A 8 ANOS	188 547	852 809	436 671	416 138	180 396	8 151	-	170 497
106	9 A 11 ANOS	14 743	61 825	26 857	34 968	14 117	626	-	13 494
107	12 A 17 ANOS	7 156	21 586	13 753	7 833	7 156	-	-	5 007
108	ANOS DE ESTUDO NAO DETERMINADOS	311	933	311	622	-	311	-	-
109	SEM INSTRUCAO E SEM DECLARACAO	579 325	3 027 508	1 573 081	1 454 427	503 781	75 544	-	469 581
	MIGRACAO								
110	NATURAIS DO MUNICIPIO DE RESIDENCIA	811 929	3 875 406	1 993 446	1 881 960	741 834	70 095	-	704 340
111	NAO NATURAIS DO MUNICIPIO DE RESIDENCIA	956 890	5 094 803	2 652 842	2 441 961	897 294	59 596	-	855 095
112	NASCIDOS NA MESMA UNIDADE DA FEDERACAO	395 210	1 962 022	1 024 688	937 334	366 556	28 654	-	345 898
113	NASCIDOS EM OUTRA UNIDADE DA FEDERACAO, NA MESMA GRANDE REGIAO	228 833	1 218 248	637 312	580 936	214 365	14 468	-	206 926
114	NASCIDOS EM OUTRA GRANDE REGIAO (1)	332 847	1 914 533	990 842	923 691	316 373	16 474	-	302 271
	SETOR DE ATIVIDADE (2)								
115	AGRICOLA	1 291 923	6 832 568	3 567 006	3 265 562	1 237 042	54 881	-	1 175 116
116	INDUSTRIA DE TRANSFORMACAO	129 223	642 916	334 156	308 760	128 002	1 221	-	126 457
117	INDUSTRIA DA CONSTRUCAO	40 730	220 528	119 253	101 275	40 730	-	-	39 801
118	OUTRAS ATIVIDADES INDUSTRIAIS	25 378	130 913	70 826	60 087	25 378	-	-	25 081
119	COMERCIO DE MERCADORIAS	37 132	187 796	96 035	91 761	36 525	607	-	35 917
120	PRESTACAO DE SERVICO	28 114	115 058	56 410	58 648	18 258	9 856	-	15 767
121	SERVICOS AUXILIARES DA ATIVIDADE ECONOMICA	2 170	7 146	3 729	3 417	2 170	-	-	2 170
122	TRANSPORTE E COMUNICACAO	28 121	138 349	68 548	69 801	27 828	293	-	27 527
123	SOCIAL	12 965	56 554	27 313	29 241	9 927	3 038	-	9 015
124	ADMINISTRACAO PUBLICA	11 393	57 686	30 351	27 335	11 101	292	-	10 187
125	OUTRAS ATIVIDADES	3 770	16 238	6 260	9 978	2 833	937	-	2 833
126	CONDICOES INATIVAS	157 900	564 457	266 401	298 056	99 334	58 566	-	89 564
	POSICAO NA OCUPACAO (2)								
127	EMPREGADOS	508 769	2 540 533	1 328 309	1 212 224	486 017	22 752	-	462 529
128	AUTONOMOS	992 782	5 305 780	2 751 218	2 554 562	949 944	42 838	-	910 639
129	EMPREGADORES	100 011	532 623	287 256	245 367	98 200	1 811	-	91 371
130	NAO REMUNERADOS	9 357	26 816	13 104	13 712	5 633	3 724	-	5 332
131	SEM DECLARACAO	-	-	-	-	-	-	-	-
	RENDIMENTO MENSAL (3)								
132	ATE 1/2	129 403	465 752	237 351	228 401	95 350	34 053	-	82 846
133	MAIS DE 1/2 A 1	387 398	1 780 836	921 898	858 938	354 777	32 621	-	330 089
134	MAIS DE 1 A 2	664 378	3 447 486	1 775 846	1 671 640	640 533	23 845	-	618 177
135	MAIS DE 2 A 5	403 654	2 250 308	1 178 391	1 071 917	394 262	9 392	-	381 522
136	MAIS DE 5	140 828	842 021	450 308	391 713	137 821	3 007	-	131 041
137	SEM RENDIMENTO	40 351	171 703	78 789	92 914	13 889	26 462	-	13 588
138	SEM DECLARACAO	2 807	12 103	3 705	8 398	2 496	311	-	2 172

(1) INCLUSIVE AS PESSOAS QUE NASCERAM NO EXTERIOR E AS QUE NAO DECLARARAM LUGAR DE NASCIMENTO. (2) NA SEMANA DE REFERENCIA. (3) SALARIO-MINIMO.

12. FAMILIAS E PESSOAS RESIDENTES EM DOMICILIOS PARTICULARES, POR CONDICAO NA FAMILIA E SEXO, SEGUNDO SITUACAO DO DOMICILIO E CARACTERISTICAS DO CHEFE DA FAMILIA

PESSOAS RESIDENTES EM DOMICILIOS PARTICULARES, POR CONDICAO NA FAMILIA												NUM. DE ORDEM
FILHOS		PAIS E SOGROS		OUTROS PARENTES		AGREGADOS		PENSIONISTAS		EMPREGADOS DOMESTICOS		
HOMENS	MULHERES	HOMENS	MULHERES	HOMENS	MULHERES	HOMENS	MULHERES	HOMENS	MULHERES	HOMENS	MULHERES	
2 819 186	2 455 436	19 521	68 309	87 213	69 916	36 066	22 448	43 930	6 806	1 244	11 880	93
2 642 469	2 332 436	18 936	65 625	77 577	57 068	33 941	20 063	40 051	2 831	1 244	11 569	94
176 717	123 000	585	2 684	9 636	12 848	2 125	2 385	3 879	3 975	-	311	95
2 205	7 528	614	921	2 763	2 149	307	-	-	-	-	-	96
61 186	60 306	321	3 859	7 075	5 790	322	966	2 253	322	-	322	97
216 867	202 091	1 888	11 016	10 391	6 926	3 461	2 517	9 130	315	-	3 463	98
823 248	742 382	7 950	19 079	13 667	12 381	9 215	3 179	12 084	3 456	636	3 809	99
929 672	826 266	5 648	22 003	16 345	9 520	9 521	5 056	12 481	1 174	298	1 192	100
568 359	462 131	3 100	8 983	15 462	12 989	7 426	6 194	4 019	1 539	310	1 240	101
210 873	150 420	-	2 448	20 894	20 161	5 814	4 536	3 963	-	-	1 854	102
6 776	4 312	-	-	616	-	-	-	-	-	-	-	103
1 567 065	1 369 696	12 715	44 505	42 744	32 468	16 980	9 568	21 499	2 788	934	4 993	104
230 298	207 950	1 550	7 451	8 994	12 131	4 309	3 672	10 814	1 898	310	4 388	105
11 487	17 731	318	925	-	636	298	298	637	-	-	1 258	106
4 137	2 826	-	-	-	-	-	-	2 460	-	-	-	107
-	311	-	-	-	-	311	-	-	-	-	-	108
1 006 199	856 922	4 938	15 428	35 475	24 681	14 168	8 910	8 520	2 120	-	1 241	109
1 157 575	1 019 048	10 530	34 867	45 196	36 510	15 388	9 588	22 613	2 516	310	4 996	110
1 661 611	1 436 388	8 991	33 442	42 017	33 406	20 678	12 860	21 317	4 290	934	6 884	111
613 127	518 343	4 357	17 246	20 617	14 236	8 597	4 266	10 500	3 682	934	5 009	112
404 063	340 617	2 160	5 886	6 230	7 477	5 567	3 999	4 927	608	-	955	113
644 421	577 428	2 474	10 310	15 170	11 693	6 514	4 595	5 890	-	-	920	114
2 192 745	1 909 936	14 225	54 433	62 477	48 624	27 758	16 018	31 515	621	1 244	5 933	115
195 335	170 273	633	3 968	4 272	3 426	4 017	914	1 897	958	-	1 543	116
75 120	58 688	1 224	1 566	1 251	905	-	-	928	-	-	315	117
42 635	31 890	-	632	1 565	1 868	632	-	616	-	-	616	118
52 693	48 755	625	1 229	3 995	1 848	318	1 212	1 879	298	-	1 895	119
35 931	28 357	636	1 235	1 267	642	-	607	318	1 554	-	630	120
1 559	1 247	-	-	-	-	-	-	-	-	-	-	121
35 388	37 918	934	1 862	321	314	-	1 255	4 077	318	-	314	122
15 537	16 560	616	318	607	310	311	-	315	-	-	-	123
19 250	15 632	-	616	-	298	-	-	-	-	-	310	124
3 427	3 717	-	310	-	-	-	-	-	2 181	-	-	125
149 566	132 463	628	2 140	11 458	11 681	3 030	2 442	2 385	876	-	324	126
792 374	686 651	6 524	15 463	20 826	12 436	11 396	5 502	10 874	2 194	298	4 697	127
1 710 218	1 496 891	9 274	44 808	44 375	40 152	17 257	12 369	19 514	3 425	636	3 440	128
160 190	134 775	2 777	5 898	10 239	5 647	4 383	2 135	11 157	311	310	3 419	129
6 838	4 656	318	-	315	-	-	-	-	-	-	-	130
-	-	-	-	-	-	-	-	-	-	-	-	131
132 493	95 812	951	3 976	5 260	10 489	2 418	1 225	879	-	-	-	132
534 092	466 990	3 407	10 845	18 251	11 271	7 731	3 984	3 640	1 869	-	1 269	133
1 077 498	966 093	7 081	26 346	33 330	24 511	11 200	6 450	6 204	3 066	-	3 152	134
733 077	633 479	6 203	20 427	16 849	16 567	8 353	6 176	18 713	1 871	934	2 483	135
281 095	237 610	1 243	5 803	10 172	5 254	5 468	4 022	14 199	-	310	4 976	136
59 722	49 537	636	912	3 351	1 824	896	591	295	-	-	-	137
1 209	5 915	-	-	-	-	-	-	-	-	-	-	138

DOMICILIOS

13. DOMICILIOS PARTICULARES, POR TIPO DE CONSTRUCAO E SITUACAO DO DOMICILIO, SEGUNDO NUMERO DE MORADORES

NUMERO DE MORADORES	TIPO DE CONSTRUCAO									
	TOTAL			PERMANENTES					IMPROVISADOS	
				TOTAL	DURAVEIS		RUSTICOS			
	TOTAL	URBANA	RURAL		URBANA	RURAL	URBANA	RURAL	URBANA	RURAL
TOTAL.....	3 664 642	1 997 942	1 666 700	3 663 699	1 958 155	1 428 469	39 472	237 603	315	628
1 PESSOA.....	127 957	87 601	40 356	127 957	82 100	28 963	5 501	11 393	-	-
2 PESSOAS.....	432 212	277 940	154 272	432 212	273 330	130 706	4 610	23 566	-	-
3 PESSOAS.....	592 765	361 246	231 519	592 765	354 370	202 249	6 876	29 270	-	-
4 PESSOAS.....	670 280	398 013	272 267	670 280	392 056	238 426	5 957	33 841	-	-
5 PESSOAS.....	584 252	326 625	257 627	583 627	322 322	223 392	3 988	33 925	315	310
6 PESSOAS.....	435 318	222 074	213 244	435 000	219 926	182 645	2 148	30 281	-	318
7 PESSOAS.....	285 383	125 970	159 413	285 383	121 317	136 359	4 653	23 054	-	-
8 PESSOAS.....	223 874	92 115	131 759	223 874	90 002	111 652	2 113	20 107	-	-
9 PESSOAS.....	134 590	44 714	89 876	134 590	42 889	73 314	1 825	16 562	-	-
10 PESSOAS.....	86 780	34 357	52 423	86 780	33 165	44 453	1 192	7 970	-	-
11 PESSOAS.....	44 333	12 742	31 591	44 333	12 133	29 482	609	2 109	-	-
12 PESSOAS.....	26 815	8 516	18 299	26 815	8 516	14 606	-	3 693	-	-
13 PESSOAS.....	11 544	2 994	8 550	11 544	2 994	7 326	-	1 224	-	-
14 PESSOAS.....	2 419	905	1 514	2 419	905	1 514	-	-	-	-
15 PESSOAS.....	3 660	1 824	1 836	3 660	1 824	1 228	-	608	-	-
16 PESSOAS E MAIS.....	2 460	306	2 154	2 460	306	2 154	-	-	-	-

DOMICILIOS

14. DOMICILIOS PARTICULARES PERMANENTES E MORADORES, POR SITUACAO DO DOMICILIO, SEGUNDO CARACTERISTICAS DOS DOMICILIOS

CARACTERISTICAS DOS DOMICILIOS	SITUACAO					
	TOTAL		URBANA		RURAL	
	DOMICILIOS	MORADORES	DOMICILIOS	MORADORES	DOMICILIOS	MORADORES
TOTAL	3 663 699	17 936 277	1 997 627	8 974 785	1 666 072	8 961 492
CONDICAO DE OCUPACAO						
PROPRIOS PAGOS	2 146 835	10 830 099	1 118 857	5 220 537	1 027 978	5 609 562
PROPRIOS EM AQUISICAO	224 583	1 071 105	172 242	778 219	52 341	292 886
ALUGADOS	637 207	2 806 061	537 400	2 310 711	99 807	495 350
CEDIDOS	641 157	3 164 404	164 505	644 980	476 652	2 519 424
OUTRA	12 040	54 020	4 325	18 848	7 715	35 172
SEM DECLARACAO	1 877	10 588	298	1 490	1 579	9 098
ABASTECIMENTO D'AGUA						
COM CANALIZACAO INTERNA	1 662 753	7 690 402	1 317 570	5 832 504	345 183	1 857 898
REDE GERAL	1 217 648	5 357 131	1 169 296	5 114 564	48 352	242 567
POCO OU NASCENTE	445 105	2 333 271	148 274	717 940	296 831	1 615 331
SEM CANALIZACAO INTERNA	1 751 308	9 099 651	580 465	2 707 635	1 170 843	6 392 016
REDE GERAL	233 182	1 091 652	204 684	936 386	28 498	155 266
POCO OU NASCENTE	1 518 126	8 007 999	375 781	1 771 249	1 142 345	6 236 750
OUTRA FORMA	249 638	1 146 224	99 592	434 646	150 046	711 578
SEM DECLARACAO	-	-	-	-	-	-
INSTALACAO SANITARIA						
REDE GERAL	522 154	2 125 032	510 685	2 075 324	11 469	49 708
FOSSA SEPTICA	393 830	1 816 603	349 898	1 593 373	43 932	223 230
FOSSA RUDIMENTAR	1 752 402	9 022 232	873 412	4 167 768	878 990	4 854 464
OUTRO ESCOADOURO	172 943	873 258	64 724	293 091	108 219	580 167
NAO TEM	822 370	4 099 152	198 908	845 229	623 462	3 253 923
SEM DECLARACAO	-	-	-	-	-	-
FOGAO						
A GAS OU ELETRICO	2 066 775	9 406 737	1 660 721	7 352 059	406 054	2 054 678
A OLEO OU QUEROSENE	2 158	7 980	1 860	6 490	298	1 490
A CARVAO	5 828	23 431	889	1 483	4 939	21 948
A LENHA	1 540 543	8 353 109	311 497	1 562 283	1 229 046	6 790 826
NAO TEM	48 395	145 020	22 660	52 470	25 735	92 550
SEM DECLARACAO	-	-	-	-	-	-
ILUMINACAO ELETRICA	2 187 673	10 090 796	1 730 109	7 717 386	457 564	2 373 410
RADIO	3 130 343	15 539 989	1 738 991	7 896 835	1 391 352	7 643 154
MAQUINA DE COSTURA	2 190 775	11 487 864	1 181 609	5 673 411	1 009 166	5 814 453
GELADEIRA						
1 GELADEIRA	1 475 882	6 753 273	1 210 354	5 368 140	265 528	1 385 133
2 GELADEIRAS E MAIS	45 537	242 189	40 597	212 735	4 940	29 454
NAO TEM	2 141 343	10 936 155	746 061	3 390 538	1 395 282	7 545 617
SEM DECLARACAO	937	4 660	615	3 372	322	1 288
TELEVISAO						
PRETO E BRANCO	1 386 200	6 486 555	1 161 567	5 311 046	224 633	1 175 509
A CORES	100 638	404 813	98 165	393 851	2 473	10 962
PRETO E BRANCO E A CORES	102 589	484 232	98 850	465 291	3 739	18 941
NAO TEM	2 072 429	10 550 879	638 116	2 800 283	1 434 313	7 750 596
SEM DECLARACAO	1 843	9 798	929	4 314	914	5 484
AUTOMOVEL						
1 AUTOMOVEL	707 207	3 377 820	506 496	2 274 831	200 711	1 102 989
2 AUTOMOVEIS E MAIS	68 198	343 146	62 327	311 856	5 871	31 290
NAO TEM	2 887 365	14 209 444	1 428 185	6 384 401	1 459 180	7 825 043
SEM DECLARACAO	929	5 867	619	3 697	310	2 170

PNAD-76

Região IV

DADOS GERAIS

1. POPULACAO RESIDENTE E POPULACAO PRESENTE, POR SEXO, SEGUNDO SITUACAO DO DOMICILIO E GRUPOS DE IDADE

SITUACAO DO DOMICILIO E GRUPOS DE IDADE	POPULACAO RESIDENTE			POPULACAO PRESENTE		
	TOTAL	HOMENS	MULHERES	TOTAL	HOMENS	MULHERES
TOTAL	14 454 334	7 205 740	7 248 594	13 988 688	6 930 233	7 058 455
0 A 4 ANOS	1 849 299	938 233	911 066	1 818 907	924 227	894 680
5 A 9 ANOS	1 926 023	977 206	948 817	1 891 360	959 509	931 851
10 A 14 ANOS	1 975 997	996 691	979 306	1 930 697	974 691	956 006
15 A 19 ANOS	1 764 779	867 505	897 274	1 687 553	830 149	857 404
20 A 24 ANOS	1 399 963	686 354	713 609	1 327 851	641 184	686 667
25 A 29 ANOS	1 027 186	500 873	526 313	983 748	470 798	512 950
30 A 34 ANOS	832 468	399 802	432 666	802 596	379 323	423 273
35 A 39 ANOS	757 887	377 489	380 398	727 778	356 776	371 002
40 A 44 ANOS	676 583	334 716	341 867	647 059	312 599	334 460
45 A 49 ANOS	585 763	298 232	287 531	566 268	286 148	280 120
50 A 54 ANOS	463 092	237 829	225 263	445 768	225 264	220 504
55 A 59 ANOS	360 594	179 325	181 269	347 912	172 701	175 211
60 A 64 ANOS	296 367	149 674	146 693	284 326	142 651	141 675
65 A 69 ANOS	234 185	118 084	116 101	229 718	115 670	114 048
70 ANOS E MAIS	298 262	141 457	156 805	291 261	136 273	154 988
IDADE IGNORADA	5 886	2 270	3 616	5 886	2 270	3 616
POPULACAO URBANA	8 850 379	4 319 087	4 531 292	8 531 888	4 127 441	4 404 447
0 A 4 ANOS	1 002 000	511 131	490 869	981 894	501 573	480 321
5 A 9 ANOS	1 072 824	542 590	530 234	1 050 016	530 941	519 075
10 A 14 ANOS	1 201 611	609 457	592 154	1 174 771	594 717	580 054
15 A 19 ANOS	1 120 558	533 634	586 924	1 074 803	510 663	564 140
20 A 24 ANOS	920 360	436 866	483 494	872 152	407 708	464 444
25 A 29 ANOS	663 245	315 094	348 151	631 536	293 581	337 955
30 A 34 ANOS	542 730	251 689	291 041	521 966	238 943	283 023
35 A 39 ANOS	477 061	232 540	244 521	453 794	216 836	236 958
40 A 44 ANOS	416 818	200 646	216 172	394 782	183 546	211 236
45 A 49 ANOS	367 831	183 319	184 512	351 044	172 147	178 897
50 A 54 ANOS	293 043	144 386	148 657	279 743	134 333	145 410
55 A 59 ANOS	229 019	109 185	119 834	219 884	104 160	115 724
60 A 64 ANOS	189 060	88 221	100 839	179 238	82 733	96 505
65 A 69 ANOS	143 175	66 079	77 096	140 710	64 982	75 728
70 ANOS E MAIS	206 742	92 434	114 308	201 253	88 762	112 491
IDADE IGNORADA	4 302	1 816	2 486	4 302	1 816	2 486
POPULACAO RURAL	5 603 955	2 886 653	2 717 302	5 456 800	2 802 792	2 654 008
0 A 4 ANOS	847 299	427 102	420 197	837 013	422 654	414 359
5 A 9 ANOS	853 199	434 616	418 583	841 344	428 568	412 776
10 A 14 ANOS	774 386	387 234	387 152	755 926	379 974	375 952
15 A 19 ANOS	644 221	333 871	310 350	612 750	319 486	293 264
20 A 24 ANOS	479 603	249 488	230 115	455 699	233 476	222 223
25 A 29 ANOS	363 941	185 779	178 162	352 212	177 217	174 995
30 A 34 ANOS	289 738	148 113	141 625	280 630	140 380	140 250
35 A 39 ANOS	280 826	144 949	135 877	273 984	139 940	134 044
40 A 44 ANOS	259 765	134 070	125 695	252 277	129 053	123 224
45 A 49 ANOS	217 932	114 913	103 019	215 224	114 001	101 223
50 A 54 ANOS	170 049	93 443	76 606	166 025	90 931	75 094
55 A 59 ANOS	131 575	70 140	61 435	128 028	68 541	59 487
60 A 64 ANOS	107 307	61 453	45 854	105 088	59 918	45 170
65 A 69 ANOS	91 010	52 005	39 005	89 008	50 688	38 320
70 ANOS E MAIS	91 520	49 023	42 497	90 008	47 511	42 497
IDADE IGNORADA	1 584	454	1 130	1 584	454	1 130

DADOS GERAIS

2. PESSOAS DE 15 ANOS E MAIS, POR ESTADO CONJUGAL E SEXO, SEGUNDO SITUACAO DO DOMICILIO E GRUPOS DE IDADE

NUMERO DE ORDEM	SITUACAO DO DOMICILIO E GRUPOS DE IDADE	ESTADO CONJUGAL							
		TOTAL		CASADOS					
				TOTAL		TIPO DA UNIAO			
						CIVIL E RELIGIOSA		CIVIL	
		HOMENS	MULHERES	HOMENS	MULHERES	HOMENS	MULHERES	HOMENS	MULHERES
1	TOTAL.....	4 293 610	4 409 405	2 318 186	2 304 766	1 828 183	1 815 235	213 050	212 287
2	15 A 19 ANOS.....	867 505	897 274	6 728	81 107	3 712	51 490	2 552	20 048
3	20 A 24 ANOS.....	686 354	713 609	135 737	304 918	96 784	228 747	24 853	39 950
4	25 A 29 ANOS.....	500 873	526 313	296 583	351 118	232 969	277 554	36 776	34 176
5	30 A 34 ANOS.....	399 802	432 666	323 345	342 605	262 809	275 232	31 405	31 165
6	35 A 39 ANOS.....	377 489	380 398	318 337	314 168	255 992	245 644	24 799	26 579
7	40 A 44 ANOS.....	334 716	341 867	294 587	271 616	232 339	214 147	28 046	19 532
8	45 A 49 ANOS.....	298 232	287 531	265 628	215 934	211 362	172 616	18 924	16 376
9	50 A 59 ANOS.....	417 154	406 532	361 642	263 082	288 073	218 523	25 141	15 570
10	60 A 69 ANOS.....	267 758	262 794	218 612	125 461	166 591	104 243	15 370	7 528
11	70 ANOS E MAIS.....	141 457	156 805	96 533	32 271	77 098	25 231	5 184	1 363
12	IDADE IGNORADA.....	2 270	3 616	454	2 486	454	1 808	-	-
13	POPULACAO URBANA.....	2 655 909	2 918 035	1 426 959	1 420 298	1 167 543	1 159 861	117 489	117 812
14	15 A 19 ANOS.....	533 634	586 924	3 712	40 779	2 552	27 566	928	9 339
15	20 A 24 ANOS.....	436 866	483 494	75 521	180 909	54 729	134 463	12 188	24 389
16	25 A 29 ANOS.....	315 094	348 151	176 291	213 251	141 587	175 222	21 284	19 921
17	30 A 34 ANOS.....	251 689	291 041	202 081	222 752	167 940	184 024	18 435	17 647
18	35 A 39 ANOS.....	232 540	244 521	198 864	194 791	164 276	158 576	15 472	15 810
19	40 A 44 ANOS.....	200 646	216 172	181 721	165 221	149 800	137 160	13 680	8 982
20	45 A 49 ANOS.....	183 319	184 512	165 307	133 117	134 526	111 794	11 172	7 629
21	50 A 59 ANOS.....	253 571	268 491	224 791	164 640	192 115	141 711	11 881	9 081
22	60 A 69 ANOS.....	154 300	177 935	133 018	81 209	106 458	70 257	8 561	3 651
23	70 ANOS E MAIS.....	92 434	114 308	65 653	22 273	53 560	17 958	3 888	1 363
24	IDADE IGNORADA.....	1 816	2 486	-	1 356	-	1 130	-	-
25	POPULACAO RURAL.....	1 637 701	1 491 370	891 227	884 468	660 640	655 374	95 561	94 475
26	15 A 19 ANOS.....	333 871	310 350	3 016	40 328	1 160	23 924	1 624	10 709
27	20 A 24 ANOS.....	249 488	230 115	60 216	124 009	42 055	94 284	12 665	15 561
28	25 A 29 ANOS.....	185 779	178 162	120 292	137 867	91 382	102 332	15 492	14 255
29	30 A 34 ANOS.....	148 113	141 625	121 264	119 853	94 869	91 208	12 970	13 518
30	35 A 39 ANOS.....	144 949	135 877	119 473	119 377	91 716	87 068	9 327	10 769
31	40 A 44 ANOS.....	134 070	125 695	112 866	106 395	82 539	76 987	14 366	10 550
32	45 A 49 ANOS.....	114 913	103 019	100 321	82 817	76 836	60 822	7 752	8 747
33	50 A 59 ANOS.....	163 583	138 041	136 851	98 442	95 958	76 812	13 260	6 489
34	60 A 69 ANOS.....	113 458	84 859	85 594	44 252	60 133	33 986	6 809	3 877
35	70 ANOS E MAIS.....	49 023	42 497	30 880	9 998	23 538	7 273	1 296	-
36	IDADE IGNORADA.....	454	1 130	454	1 130	454	678	-	-

DADOS GERAIS

2. PESSOAS DE 15 ANOS E MAIS, POR ESTADO CONJUGAL E SEXO, SEGUNDO SITUACAO DO DOMICILIO E GRUPOS DE IDADE

ESTADO CONJUGAL											
CASADOS											
TIPO DA UNIAO				SEPARADOS, DESQUITADOS E DIVORCIADOS		VIUVOS		SOLTEIROS		SEM DECLARACAO	
RELIGIOSA		CONSENSUAL									
HOMENS	MULHERES	HOMENS	MULHERES	HOMENS	MULHERES	HOMENS	MULHERES	HOMENS	MULHERES	HOMENS	MULHERES
151 344	151 029	125 609	126 215	62 324	109 828	93 179	387 784	1 816 513	1 604 969	3 408	2 058
-	3 191	464	6 378	928	2 963	232	227	859 153	812 293	464	684
5 018	11 843	9 082	24 378	4 063	8 826	239	1 859	546 315	397 774	-	232
10 412	19 693	16 426	19 695	4 862	11 771	1 156	6 334	198 272	157 090	-	-
15 245	19 250	13 886	16 958	5 918	7 795	2 047	8 708	68 038	73 558	454	-
20 478	25 897	17 068	16 048	6 820	15 580	2 502	13 291	49 375	36 672	455	687
21 434	24 913	12 768	13 024	6 612	12 795	5 928	27 380	27 361	30 076	228	-
19 609	16 387	15 733	10 555	6 384	15 936	4 560	34 337	21 660	21 324	-	-
29 009	16 870	19 419	12 119	12 561	17 527	17 126	89 137	24 456	36 786	1 369	-
21 069	8 899	15 582	4 791	8 776	11 636	27 424	102 203	12 508	23 266	438	228
9 070	3 634	5 181	2 043	5 400	4 999	31 965	103 856	7 559	15 452	-	227
-	452	-	226	-	-	-	452	1 816	678	-	-
57 246	57 193	84 681	85 432	35 258	86 097	50 138	277 556	1 141 276	1 132 254	2 278	1 830
-	912	232	2 962	464	1 823	232	227	528 762	543 639	464	456
2 151	4 647	6 453	17 410	2 868	7 199	239	697	358 238	294 457	-	232
2 314	5 881	11 106	12 227	3 472	9 733	693	3 394	134 638	121 773	-	-
5 918	8 247	9 788	12 834	4 779	5 733	1 137	6 874	43 238	55 682	454	-
6 825	9 397	12 291	11 008	4 773	12 372	682	10 771	28 221	25 900	-	687
10 033	10 096	8 208	8 983	3 192	10 102	3 420	19 526	12 313	21 323	-	-
7 980	5 611	11 629	8 083	3 192	12 345	1 596	23 113	13 224	15 937	-	-
9 369	6 705	11 426	7 143	6 851	14 714	8 903	63 600	11 885	25 537	1 141	-
8 121	4 108	9 878	3 193	3 291	8 669	12 502	72 091	5 270	15 738	219	228
4 535	1 363	3 670	1 589	2 376	3 407	20 734	76 811	3 671	11 590	-	227
-	226	-	-	-	-	-	452	1 816	678	-	-
94 098	93 836	40 928	40 783	27 066	23 731	43 041	110 228	675 237	472 715	1 130	228
-	2 279	232	3 416	464	1 140	-	-	330 391	268 654	-	228
2 867	7 196	2 629	6 968	1 195	1 627	-	1 162	188 077	103 317	-	-
8 098	13 812	5 320	7 468	1 390	2 038	463	2 940	63 634	35 317	-	-
9 327	11 003	4 098	4 124	1 139	2 062	910	1 834	24 800	17 876	-	-
13 653	16 500	4 777	5 040	2 047	3 208	1 820	2 520	21 154	10 772	455	-
11 401	14 817	4 560	4 041	3 420	2 693	2 508	7 854	15 048	8 753	228	-
11 629	10 776	4 104	2 472	3 192	3 591	2 964	11 224	8 436	5 387	-	-
19 640	10 165	7 993	4 976	5 710	2 813	8 223	25 537	12 571	11 249	228	-
12 948	4 791	5 704	1 598	5 485	2 967	14 922	30 112	7 238	7 528	219	-
4 535	2 271	1 511	454	3 024	1 592	11 231	27 045	3 888	3 862	-	-
-	226	-	226	-	-	-	-	-	-	-	-

MIGRACAO

3. PESSOAS NATURAIS DO MUNICIPIO DE RESIDENCIA, POR SITUACAO DO DOMICILIO DE NASCIMENTO E SEXO, SEGUNDO SITUACAO DO DOMICILIO ATUAL E GRUPOS DE IDADE

SITUACAO DO DOMICILIO ATUAL E GRUPOS DE IDADE	SITUACAO DO DOMICILIO DE NASCIMENTO									
	TOTAL		URBANA						RURAL	
			TOTAL		CIDADE		VILA			
	HOMENS	MULHERES	HOMENS	MULHERES	HOMENS	MULHERES	HOMENS	MULHERES	HOMENS	MULHERES
TOTAL.....	5 064 940	5 037 474	2 377 253	2 448 491	2 256 112	2 326 526	121 141	121 965	2 687 687	2 588 983
0 A 4 ANOS.....	867 977	835 246	458 008	442 413	431 993	415 715	26 015	26 698	409 969	392 833
5 A 9 ANOS.....	837 859	817 988	428 115	424 862	406 161	406 782	21 954	18 080	409 744	393 126
10 A 14 ANOS.....	796 471	775 872	415 400	399 489	400 000	381 566	15 400	17 923	381 071	376 383
15 A 19 ANOS.....	644 309	650 273	314 383	328 984	300 461	315 541	13 922	13 443	329 926	321 289
20 A 24 ANOS.....	434 949	444 695	199 794	222 235	189 756	212 250	10 038	9 985	235 155	222 460
25 A 29 ANOS.....	297 507	301 310	132 553	141 930	125 383	133 334	7 170	8 596	164 954	159 380
30 A 34 ANOS.....	223 455	228 252	85 803	101 294	81 706	96 253	4 097	5 041	137 652	126 958
35 A 39 ANOS.....	193 173	202 120	73 272	81 598	68 721	77 473	4 551	4 125	119 901	120 522
40 A 44 ANOS.....	180 812	187 656	64 983	68 918	61 563	66 222	3 420	2 696	115 829	118 738
45 A 49 ANOS.....	157 094	152 414	61 562	62 408	57 914	59 040	3 648	3 368	95 532	90 006
50 A 59 ANOS.....	222 532	212 264	75 849	80 062	70 823	74 653	5 026	5 409	146 683	132 202
60 A 69 ANOS.....	140 251	144 398	46 106	55 435	42 149	53 153	3 957	2 282	94 145	88 963
70 ANOS E MAIS.....	66 735	83 178	20 517	38 411	18 574	34 092	1 943	4 319	46 218	44 767
IDADE IGNORADA.....	1 816	1 808	908	452	908	452	-	-	908	1 356
POPULACAO URBANA.....	2 704 926	2 799 079	2 331 147	2 403 424	2 220 145	2 292 255	111 002	111 169	373 779	395 655
0 A 4 ANOS.....	463 557	442 416	448 888	431 197	426 209	408 761	22 679	22 436	14 669	11 219
5 A 9 ANOS.....	449 397	442 719	420 275	418 163	400 337	400 975	19 938	17 188	29 122	24 556
10 A 14 ANOS.....	456 981	438 913	409 460	392 541	394 940	375 962	14 520	16 579	47 521	46 372
15 A 19 ANOS.....	358 464	383 214	307 190	325 565	295 125	313 490	12 065	12 075	51 274	57 649
20 A 24 ANOS.....	237 554	265 196	198 121	217 593	188 083	207 840	10 038	9 753	39 433	47 603
25 A 29 ANOS.....	159 615	170 908	128 618	138 763	121 910	131 072	6 708	7 691	30 997	32 145
30 A 34 ANOS.....	113 331	125 352	84 437	99 690	80 568	94 878	3 869	4 812	28 894	25 662
35 A 39 ANOS.....	96 025	107 256	70 770	81 140	66 674	77 244	4 096	3 896	25 255	26 116
40 A 44 ANOS.....	86 643	94 506	64 071	66 673	60 879	64 202	3 192	2 471	22 572	27 833
45 A 49 ANOS.....	76 382	79 467	59 510	60 838	56 090	57 919	3 420	2 919	16 872	18 629
50 A 59 ANOS.....	106 919	113 162	74 021	78 329	69 224	73 354	4 797	4 975	32 898	34 833
60 A 69 ANOS.....	65 858	80 295	45 009	54 750	41 272	52 468	3 737	2 282	20 849	25 545
70 ANOS E MAIS.....	32 611	54 771	19 869	37 730	17 926	33 638	1 943	4 092	12 742	17 041
IDADE IGNORADA.....	1 589	904	908	452	908	452	-	-	681	452
POPULACAO RURAL.....	2 360 014	2 238 395	46 106	45 067	35 967	34 271	10 139	10 796	2 313 908	2 193 328
0 A 4 ANOS.....	404 420	392 830	9 120	11 216	5 784	6 954	3 336	4 262	395 300	381 614
5 A 9 ANOS.....	388 462	375 269	7 840	6 699	5 824	5 807	2 016	892	380 622	368 570
10 A 14 ANOS.....	339 490	336 959	5 940	6 948	5 060	5 604	880	1 344	333 550	330 011
15 A 19 ANOS.....	285 845	267 059	7 193	3 419	5 336	2 051	1 857	1 368	278 652	263 640
20 A 24 ANOS.....	197 395	179 499	1 673	4 642	1 673	4 410	-	232	195 722	174 857
25 A 29 ANOS.....	137 892	130 402	3 935	3 167	3 473	2 262	462	905	133 957	127 235
30 A 34 ANOS.....	110 124	102 900	1 366	1 604	1 138	1 375	228	229	108 758	101 296
35 A 39 ANOS.....	97 148	94 864	2 502	458	2 047	229	455	229	94 646	94 406
40 A 44 ANOS.....	94 169	93 150	912	2 245	684	2 020	228	225	93 257	90 905
45 A 49 ANOS.....	80 712	72 947	2 052	1 570	1 824	1 121	228	449	78 660	71 377
50 A 59 ANOS.....	115 613	99 102	1 828	1 733	1 599	1 299	229	434	113 785	97 369
60 A 69 ANOS.....	74 393	64 103	1 097	685	877	685	220	-	73 296	63 418
70 ANOS E MAIS.....	34 124	28 407	648	681	648	454	-	227	33 476	27 726
IDADE IGNORADA.....	227	904	-	-	-	-	-	-	227	904

MIGRACAO

4. PESSOAS NAO NATURAIS DO MUNICIPIO DE RESIDENCIA, POR SITUACAO DO DOMICILIO ATUAL E SEXO, SEGUNDO TEMPO DE RESIDENCIA NO MUNICIPIO ATUAL E GRUPOS DE IDADE

TEMPO DE RESIDENCIA NO MUNICIPIO ATUAL E GRUPOS DE IDADE	SITUACAO DO DOMICILIO ATUAL								
	TOTAL			URBANA			RURAL		
	TOTAL	HOMENS	MULHERES	TOTAL	HOMENS	MULHERES	TOTAL	HOMENS	MULHERES
TOTAL	4 351 920	2 140 800	2 211 120	3 346 374	1 614 161	1 732 213	1 005 546	526 639	478 907
0 A 4 ANOS	146 076	70 256	75 820	96 027	47 574	48 453	50 049	22 682	27 367
5 A 9 ANOS	270 176	139 347	130 829	180 708	93 193	87 515	89 468	46 154	43 314
10 A 14 ANOS	403 654	200 220	203 434	305 717	152 476	153 241	97 937	47 744	50 193
15 A 19 ANOS	470 197	223 196	247 001	378 880	175 170	203 710	91 317	48 026	43 291
20 A 24 ANOS	520 319	251 405	268 914	417 610	199 312	218 298	102 709	52 093	50 616
25 A 29 ANOS	428 369	203 366	225 003	332 722	155 479	177 243	95 647	47 887	47 760
30 A 34 ANOS	380 761	176 347	204 414	304 047	138 358	165 689	76 714	37 989	38 725
35 A 39 ANOS	362 594	184 316	178 278	273 780	136 515	137 265	88 814	47 801	41 013
40 A 44 ANOS	308 115	153 904	154 211	235 669	114 003	121 666	72 446	39 901	32 545
45 A 49 ANOS	276 255	141 138	135 117	211 982	106 937	105 045	64 273	34 201	30 072
50 A 59 ANOS	388 890	194 622	194 268	301 981	146 652	155 329	86 909	47 970	38 939
60 A 69 ANOS	245 903	127 507	118 396	186 082	88 442	97 640	59 821	39 065	20 756
70 ANOS E MAIS	148 349	74 722	73 627	119 360	59 823	59 537	28 989	14 899	14 090
IDADE IGNORADA	2 262	454	1 808	1 809	227	1 582	453	227	226
MENOS DE 2 ANOS DE RESIDENCIA	707 817	347 716	360 101	501 258	246 275	254 983	206 559	101 441	105 118
0 A 4 ANOS	111 261	50 023	61 238	73 484	34 901	38 583	37 777	15 122	22 655
5 A 9 ANOS	94 827	46 594	48 233	57 470	28 001	29 469	37 357	18 593	18 764
10 A 14 ANOS	93 296	44 004	49 292	64 852	31 243	33 609	28 444	12 761	15 683
15 A 19 ANOS	84 347	39 904	44 443	64 102	29 232	34 870	20 245	10 672	9 573
20 A 24 ANOS	86 911	43 016	43 895	69 912	32 981	36 931	16 999	10 035	6 964
25 A 29 ANOS	70 849	31 917	38 932	49 614	23 130	26 484	21 235	8 787	12 448
30 A 34 ANOS	48 143	28 892	19 251	34 456	21 159	13 297	13 687	7 733	5 954
35 A 39 ANOS	45 432	24 348	21 084	31 738	16 840	14 898	13 694	7 508	6 186
40 A 44 ANOS	21 075	12 768	8 307	14 276	8 664	5 612	6 799	4 104	2 695
45 A 49 ANOS	19 464	10 490	8 974	15 163	7 982	7 181	4 301	2 508	1 793
50 A 59 ANOS	22 401	10 506	11 895	17 714	7 766	9 948	4 687	2 740	1 947
60 A 69 ANOS	7 357	4 390	2 967	6 023	3 512	2 511	1 334	878	456
70 ANOS E MAIS	2 454	864	1 590	2 454	864	1 590	-	-	-
IDADE IGNORADA	-	-	-	-	-	-	-	-	-
2 A MENOS DE 6 ANOS DE RESIDENCIA	841 876	424 108	417 768	642 333	319 824	322 509	199 543	104 284	95 259
0 A 4 ANOS	34 366	20 233	14 133	22 094	12 673	9 421	12 272	7 560	4 712
5 A 9 ANOS	128 370	66 767	61 603	88 338	45 256	43 082	40 032	21 511	18 521
10 A 14 ANOS	118 843	55 884	62 959	87 305	40 484	46 821	31 538	15 400	16 138
15 A 19 ANOS	113 714	51 969	61 745	92 334	41 296	51 038	21 380	10 673	10 707
20 A 24 ANOS	121 263	59 026	62 237	99 414	50 184	49 230	21 849	8 842	13 007
25 A 29 ANOS	84 509	45 122	39 387	68 950	37 257	31 693	15 559	7 865	7 694
30 A 34 ANOS	63 532	27 320	36 212	50 278	21 402	28 876	13 254	5 918	7 336
35 A 39 ANOS	52 028	30 491	21 537	36 505	21 840	14 665	15 523	8 651	6 872
40 A 44 ANOS	35 533	18 696	16 837	26 246	13 224	13 022	9 287	5 472	3 815
45 A 49 ANOS	24 231	14 136	10 095	19 915	10 716	9 199	4 316	3 420	896
50 A 59 ANOS	35 403	18 959	16 444	27 782	13 936	13 846	7 621	5 023	2 598
60 A 69 ANOS	20 140	10 105	10 035	13 899	6 372	7 527	6 241	3 733	2 508
70 ANOS E MAIS	9 718	5 400	4 318	9 047	5 184	3 863	671	216	455
IDADE IGNORADA	226	-	226	226	-	226	-	-	-
6 ANOS DE RESIDENCIA E MAIS	2 800 181	1 368 065	1 432 116	2 200 737	1 047 151	1 153 586	599 444	320 914	278 530
0 A 4 ANOS	-	-	-	-	-	-	-	-	-
5 A 9 ANOS	46 755	25 762	20 993	34 676	19 712	14 964	12 079	6 050	6 029
10 A 14 ANOS	191 295	100 112	91 183	153 340	80 529	72 811	37 955	19 583	18 372
15 A 19 ANOS	272 136	131 323	140 813	222 444	104 642	117 802	49 692	26 681	23 011
20 A 24 ANOS	311 673	149 124	162 549	247 812	115 908	131 904	63 861	33 216	30 645
25 A 29 ANOS	273 011	126 327	146 684	214 158	95 092	119 066	58 853	31 235	27 618
30 A 34 ANOS	268 857	120 135	148 722	219 084	95 797	123 287	49 773	24 338	25 435
35 A 39 ANOS	265 134	129 477	135 657	205 537	97 835	107 702	59 597	31 642	27 955
40 A 44 ANOS	251 283	122 440	128 843	194 923	92 115	102 808	56 360	30 325	26 035
45 A 49 ANOS	232 332	116 284	116 048	176 676	88 011	88 665	55 656	28 273	27 383
50 A 59 ANOS	331 086	165 157	165 929	256 485	124 950	131 535	74 601	40 207	34 394
60 A 69 ANOS	218 406	113 012	105 394	166 160	78 558	87 602	52 246	34 454	17 792
70 ANOS E MAIS	136 177	68 458	67 719	107 859	53 775	54 084	28 318	14 683	13 635
IDADE IGNORADA	2 036	454	1 582	1 583	227	1 356	453	227	226
SEM DECLARACAO DE TEMPO DE RESIDENCIA	2 046	911	1 135	2 046	911	1 135	-	-	-
0 A 4 ANOS	449	-	449	449	-	449	-	-	-
5 A 9 ANOS	224	224	-	224	224	-	-	-	-
10 A 14 ANOS	220	220	-	220	220	-	-	-	-
15 A 19 ANOS	-	-	-	-	-	-	-	-	-
20 A 24 ANOS	472	239	233	472	239	233	-	-	-
25 A 29 ANOS	-	-	-	-	-	-	-	-	-
30 A 34 ANOS	229	-	229	229	-	229	-	-	-
35 A 39 ANOS	-	-	-	-	-	-	-	-	-
40 A 44 ANOS	224	-	224	224	-	224	-	-	-
45 A 49 ANOS	228	228	-	228	228	-	-	-	-
50 A 59 ANOS	-	-	-	-	-	-	-	-	-
60 A 69 ANOS	-	-	-	-	-	-	-	-	-
70 ANOS E MAIS	-	-	-	-	-	-	-	-	-
IDADE IGNORADA	-	-	-	-	-	-	-	-	-

FECUNDIDADE

5. MULHERES DE 15 ANOS E MAIS, FILHOS TIDOS E FILHOS VIVOS NA DATA DA PESQUISA, SEGUNDO SITUACAO DO DOMICILIO, RENDIMENTO FAMILIAR E GRUPOS DE IDADE DAS MULHERES

SITUACAO DO DOMICILIO, RENDIMENTO FAMILIAR (1) E GRUPOS DE IDADE DAS MULHERES	MULHERES			FILHOS TIDOS			FILHOS VIVOS NA DATA DA PESQUISA
	TOTAL	TIVERAM FILHOS	TIVERAM FILHOS NASCIDOS VIVOS NOS ULTIMOS DOZE MESES	TOTAL	NASCIDOS VIVOS	NASCIDOS MORTOS	
(CONTINUA)							
TOTAL	4 409 405	2 665 478	377 114	14 397 766	13 527 727	870 039	11 451 070
15 A 19 ANOS	897 274	57 414	32 580	76 089	73 127	2 962	64 470
20 A 24 ANOS	713 609	273 347	107 528	536 256	510 254	26 002	466 824
25 A 29 ANOS	526 313	353 600	97 785	1 085 524	1 035 269	50 255	942 239
30 A 34 ANOS	432 666	351 775	65 329	1 542 513	1 468 732	73 781	1 330 773
35 A 39 ANOS	380 398	339 602	47 887	1 967 212	1 852 405	114 807	1 655 101
40 A 44 ANOS	341 867	306 401	20 426	2 106 248	1 983 680	122 568	1 699 095
45 A 49 ANOS	287 531	262 166	4 487	1 895 775	1 761 100	134 675	1 504 302
50 A 59 ANOS	406 532	357 627	866	2 529 040	2 346 275	182 765	1 941 747
60 ANOS E MAIS	419 599	360 608	-	2 636 283	2 476 093	160 190	1 828 439
IDADE IGNORADA	3 616	2 938	226	22 826	20 792	2 034	18 080
ATE 1/2	177 037	131 484	13 712	695 587	652 950	42 637	481 440
15 A 19 ANOS	15 950	3 418	1 823	4 329	3 873	456	3 417
20 A 24 ANOS	18 112	12 540	3 021	20 899	19 970	929	18 114
25 A 29 ANOS	17 654	14 034	4 750	40 296	38 259	2 037	35 317
30 A 34 ANOS	12 149	10 545	1 833	50 668	47 229	3 439	42 643
35 A 39 ANOS	12 607	10 086	1 835	53 652	49 294	4 358	41 495
40 A 44 ANOS	10 777	7 857	450	55 018	52 993	2 025	37 494
45 A 49 ANOS	11 446	9 876	-	48 929	46 237	2 692	36 365
50 A 59 ANOS	21 645	16 449	-	72 296	64 502	7 794	44 588
60 ANOS E MAIS	56 471	46 679	-	349 500	330 593	18 907	222 007
IDADE IGNORADA	226	-	-	-	-	-	-
MAIS DE 1/2 A 1	592 733	430 308	83 065	2 163 347	2 020 859	142 488	1 635 130
15 A 19 ANOS	97 289	17 316	11 847	24 832	23 694	1 138	18 909
20 A 24 ANOS	91 721	60 147	23 915	133 306	123 325	9 981	113 337
25 A 29 ANOS	82 852	72 431	21 278	241 757	231 343	10 414	209 154
30 A 34 ANOS	64 402	57 526	11 923	273 649	261 738	11 911	225 293
35 A 39 ANOS	51 111	46 298	9 162	260 358	244 317	16 041	209 256
40 A 44 ANOS	42 196	38 155	3 819	261 454	244 175	17 279	194 802
45 A 49 ANOS	31 419	27 830	1 121	198 153	182 442	15 711	140 470
50 A 59 ANOS	54 062	44 544	-	290 607	262 717	27 890	204 555
60 ANOS E MAIS	77 455	65 835	-	477 649	445 526	32 123	317 998
IDADE IGNORADA	226	226	-	1 582	1 582	-	1 356
MAIS DE 1 A 2	1 017 717	686 743	125 286	3 687 713	3 470 790	216 923	2 915 636
15 A 19 ANOS	193 929	20 502	12 073	27 105	26 421	684	24 143
20 A 24 ANOS	154 413	86 850	37 389	182 516	173 929	8 587	156 512
25 A 29 ANOS	122 919	94 626	26 939	329 618	314 221	15 397	284 792
30 A 34 ANOS	122 154	106 568	24 066	535 791	505 770	30 021	450 773
35 A 39 ANOS	100 813	93 709	17 641	595 679	563 143	32 536	497 617
40 A 44 ANOS	81 480	71 602	6 511	475 781	446 832	28 949	377 712
45 A 49 ANOS	59 024	52 517	224	366 334	339 623	26 711	281 716
50 A 59 ANOS	85 043	73 357	217	514 125	479 733	34 392	384 532
60 ANOS E MAIS	96 586	85 656	-	649 238	610 044	39 194	448 121
IDADE IGNORADA	1 356	1 356	226	11 526	11 074	452	9 718
MAIS DE 2 A 5	1 397 663	815 865	96 015	4 718 591	4 424 727	293 864	3 780 692
15 A 19 ANOS	310 563	10 025	5 013	13 898	13 442	456	12 760
20 A 24 ANOS	215 973	70 611	24 620	124 276	120 562	3 714	111 736
25 A 29 ANOS	160 733	105 277	27 843	310 415	294 801	15 614	268 097
30 A 34 ANOS	124 647	99 447	16 503	419 541	401 670	17 871	370 507
35 A 39 ANOS	127 410	116 181	13 519	708 992	664 766	44 226	596 020
40 A 44 ANOS	114 928	106 399	6 280	798 597	748 311	50 286	639 464
45 A 49 ANOS	101 011	93 822	2 021	733 514	680 772	52 742	581 768
50 A 59 ANOS	132 844	120 944	216	924 653	857 162	67 491	713 326
60 ANOS E MAIS	107 972	92 029	-	676 795	636 687	40 108	481 590
IDADE IGNORADA	1 582	1 130	-	7 910	6 554	1 356	5 424
MAIS DE 5	1 133 288	546 379	48 927	2 901 352	2 735 916	165 436	2 451 867
15 A 19 ANOS	267 923	3 191	456	2 052	1 824	228	1 596
20 A 24 ANOS	212 022	33 441	13 472	58 994	56 669	2 325	52 720
25 A 29 ANOS	130 389	58 861	15 843	141 492	135 151	6 341	125 420
30 A 34 ANOS	100 838	71 733	9 630	239 501	228 962	10 539	219 339
35 A 39 ANOS	81 349	68 055	5 271	321 476	304 747	16 729	287 099
40 A 44 ANOS	86 425	78 346	3 141	496 314	472 735	23 579	433 681
45 A 49 ANOS	80 138	74 302	897	517 846	482 601	35 245	438 378
50 A 59 ANOS	104 932	96 924	217	688 629	646 671	41 958	567 267
60 ANOS E MAIS	69 046	61 300	-	433 240	404 974	28 266	324 785
IDADE IGNORADA	226	226	-	1 808	1 582	226	1 582
SEM RENDIMENTO	62 167	40 516	8 758	140 696	135 295	5 401	111 180
15 A 19 ANOS	6 606	2 734	1 368	3 417	3 417	-	3 189
20 A 24 ANOS	16 493	9 061	5 111	14 639	14 173	466	12 779
25 A 29 ANOS	8 372	7 239	679	17 190	16 964	226	15 155
30 A 34 ANOS	6 185	4 123	916	13 741	13 741	-	12 596
35 A 39 ANOS	4 355	3 437	459	17 412	16 725	687	15 121
40 A 44 ANOS	3 817	2 246	225	11 677	11 227	450	9 883
45 A 49 ANOS	2 473	2 023	-	13 041	12 141	900	11 241
50 A 59 ANOS	4 760	2 596	-	13 853	12 773	1 080	8 222
60 ANOS E MAIS	9 106	7 057	-	35 726	34 134	1 592	22 994
IDADE IGNORADA	-	-	-	-	-	-	-
SEM DECLARACAO	28 800	14 183	1 351	90 480	87 190	3 290	75 125

FECUNDIDADE

5. MULHERES DE 15 ANOS E MAIS, FILHOS TIDOS E FILHOS VIVOS NA DATA DA PESQUISA, SEGUNDO SITUACAO DO DOMICILIO, RENDIMENTO FAMILIAR E GRUPOS DE IDADE DAS MULHERES

SITUACAO DO DOMICILIO, RENDIMENTO FAMILIAR (1) E GRUPOS DE IDADE DAS MULHERES	MULHERES			FILHOS TIDOS			FILHOS VIVOS NA DATA DA PESQUISA
	TOTAL	TIVERAM FILHOS	TIVERAM FILHOS NASCIDOS VIVOS NOS ULTIMOS DOZE MESES	TOTAL	NASCIDOS VIVOS	NASCIDOS MORTOS	
(CONTINUA)							
POPULACAO URBANA	2 918 035	1 693 597	199 879	8 754 290	8 179 538	574 752	6 908 043
15 A 19 ANOS	586 924	29 390	15 037	38 046	37 362	684	33 034
20 A 24 ANOS	483 494	162 108	61 315	301 935	288 470	13 465	261 299
25 A 29 ANOS	348 151	214 603	54 324	605 350	576 606	28 744	522 511
30 A 34 ANOS	291 041	230 087	34 847	925 833	874 736	51 097	797 279
35 A 39 ANOS	244 521	215 186	23 606	1 141 486	1 066 077	75 409	950 328
40 A 44 ANOS	216 172	191 707	8 081	1 237 272	1 159 827	77 445	997 536
45 A 49 ANOS	184 512	166 552	1 794	1 124 607	1 033 251	91 356	887 792
50 A 59 ANOS	268 491	233 865	649	1 591 514	1 469 327	122 187	1 227 484
60 ANOS E MAIS	292 243	248 291	-	1 776 043	1 663 260	112 783	1 221 288
IDADE IGNORADA	2 486	1 808	226	12 204	10 622	1 582	9 492
ATE 1/2	91 322	66 195	3 662	360 102	333 487	26 615	230 618
15 A 19 ANOS	7 289	1 366	455	1 593	1 593	-	1 593
20 A 24 ANOS	7 893	5 106	928	6 034	5 570	464	5 106
25 A 29 ANOS	6 562	4 978	904	11 991	10 861	1 130	9 956
30 A 34 ANOS	4 126	3 668	229	15 364	13 301	2 063	12 153
35 A 39 ANOS	6 418	5 272	1 146	23 396	20 412	2 984	16 280
40 A 44 ANOS	6 066	4 268	-	30 565	28 765	1 800	17 752
45 A 49 ANOS	5 385	4 488	-	17 958	17 061	897	12 352
50 A 59 ANOS	13 205	9 958	-	42 856	37 877	4 979	23 158
60 ANOS E MAIS	34 152	27 091	-	210 345	198 047	12 298	132 268
IDADE IGNORADA	226	-	-	-	-	-	-
MAIS DE 1/2 A 1	265 205	185 319	24 735	922 333	853 602	68 731	669 682
15 A 19 ANOS	39 645	5 014	3 418	7 750	7 750	-	6 154
20 A 24 ANOS	37 385	22 758	8 126	45 981	42 733	3 248	37 624
25 A 29 ANOS	33 501	26 932	6 111	82 166	78 317	3 849	68 132
30 A 34 ANOS	25 213	21 775	3 440	94 656	91 677	2 979	78 608
35 A 39 ANOS	22 460	19 252	2 292	99 008	93 049	5 959	78 380
40 A 44 ANOS	17 727	15 708	1 348	97 157	88 413	8 744	69 555
45 A 49 ANOS	13 461	11 668	-	78 304	69 328	8 976	52 048
50 A 59 ANOS	26 383	20 756	-	126 931	112 229	14 702	86 712
60 ANOS E MAIS	49 430	41 456	-	290 380	270 106	20 274	192 469
IDADE IGNORADA	-	-	-	-	-	-	-
MAIS DE 1 A 2	528 300	360 994	58 468	1 795 431	1 673 757	121 674	1 387 940
15 A 19 ANOS	94 798	11 617	6 151	15 489	15 261	228	13 439
20 A 24 ANOS	77 324	44 591	19 974	94 522	90 578	3 944	80 359
25 A 29 ANOS	66 322	50 931	11 768	168 632	160 708	7 924	143 279
30 A 34 ANOS	68 299	60 047	10 547	291 964	270 653	21 311	240 176
35 A 39 ANOS	48 124	44 915	7 562	253 217	235 795	17 422	203 254
40 A 44 ANOS	40 631	35 242	2 023	217 281	200 897	16 384	171 264
45 A 49 ANOS	29 171	25 356	-	145 885	133 541	12 344	111 553
50 A 59 ANOS	43 281	36 139	217	231 747	214 230	17 517	172 253
60 ANOS E MAIS	59 672	51 478	-	372 626	348 026	24 600	248 747
IDADE IGNORADA	678	678	226	4 068	4 068	-	3 616
MAIS DE 2 A 5	983 008	569 724	64 047	3 105 422	2 900 503	204 919	2 463 738
15 A 19 ANOS	209 850	6 608	3 645	9 341	9 113	228	8 431
20 A 24 ANOS	157 920	54 585	17 653	95 472	92 454	3 018	85 487
25 A 29 ANOS	116 134	74 260	20 377	209 453	197 686	11 767	181 389
30 A 34 ANOS	98 066	76 760	11 232	302 686	287 336	15 350	263 738
35 A 39 ANOS	90 064	80 896	7 334	470 481	437 938	32 543	390 955
40 A 44 ANOS	74 300	67 792	2 693	484 156	454 074	30 082	382 484
45 A 49 ANOS	65 998	60 381	897	449 608	413 250	36 358	351 285
50 A 59 ANOS	88 916	78 747	216	575 382	531 700	43 682	443 036
60 ANOS E MAIS	80 404	68 791	-	502 515	471 980	30 535	352 639
IDADE IGNORADA	1 356	904	-	6 328	4 972	1 356	4 294
MAIS DE 5	989 478	475 751	42 755	2 428 413	2 281 834	146 579	2 045 106
15 A 19 ANOS	228 279	2 507	228	912	684	228	684
20 A 24 ANOS	187 645	28 796	11 150	48 775	46 450	2 325	43 199
25 A 29 ANOS	117 940	52 525	14 938	120 440	116 592	3 848	109 122
30 A 34 ANOS	89 610	64 171	8 712	208 105	198 711	9 394	189 775
35 A 39 ANOS	72 642	60 954	4 813	274 747	259 163	15 584	244 263
40 A 44 ANOS	74 082	66 677	2 017	398 911	378 476	20 435	348 625
45 A 49 ANOS	68 473	63 085	897	422 961	390 405	32 556	352 463
50 A 59 ANOS	90 649	83 939	-	583 446	544 947	38 499	480 045
60 ANOS E MAIS	59 932	52 871	-	368 308	344 824	23 484	275 348
IDADE IGNORADA	226	226	-	1 808	1 582	226	1 582
SEM RENDIMENTO	42 593	27 526	5 770	89 234	85 184	4 050	67 403
15 A 19 ANOS	4 328	2 278	1 140	2 961	2 961	-	2 733
20 A 24 ANOS	12 078	6 040	3 484	10 455	9 989	466	8 828
25 A 29 ANOS	5 205	4 525	-	11 312	11 312	-	9 729
30 A 34 ANOS	3 894	2 291	687	6 642	6 642	-	6 413
35 A 39 ANOS	3 208	2 979	459	15 809	15 122	687	13 518
40 A 44 ANOS	1 796	898	-	4 712	4 712	-	4 264
45 A 49 ANOS	1 350	900	-	4 050	3 825	225	3 150
50 A 59 ANOS	3 677	2 379	-	11 683	10 603	1 080	6 703
60 ANOS E MAIS	7 057	5 236	-	21 610	20 018	1 592	12 065
IDADE IGNORADA	-	-	-	-	-	-	-
SEM DECLARACAO	18 129	8 088	442	53 355	51 171	2 184	43 556

5. MULHERES DE 15 ANOS E MAIS, FILHOS TIDOS E FILHOS VIVOS NA DATA DA PESQUISA, SEGUNDO SITUACAO DO DOMICILIO, RENDIMENTO FAMILIAR E GRUPOS DE IDADE DAS MULHERES

SITUACAO DO DOMICILIO, RENDIMENTO FAMILIAR (1) E GRUPOS DE IDADE DAS MULHERES	MULHERES			FILHOS TIDOS			FILHOS VIVOS NA DATA DA PESQUISA
	TOTAL	TIVERAM FILHOS	TIVERAM FILHOS NASCIDOS VIVOS NOS ULTIMOS DOZE MESES	TOTAL	NASCIDOS VIVOS	NASCIDOS MORTOS	
(CONCLUSÃO)							
POPULACAO RURAL	1 491 370	971 881	177 235	5 643 476	5 348 189	295 287	4 543 027
15 A 19 ANOS	310 350	28 024	17 543	38 043	35 765	2 278	31 436
20 A 24 ANOS	230 115	111 239	46 213	234 321	221 784	12 537	205 525
25 A 29 ANOS	178 162	138 997	43 461	480 174	458 663	21 511	419 728
30 A 34 ANOS	141 625	121 688	30 482	616 680	593 996	22 684	533 494
35 A 39 ANOS	135 877	124 416	24 281	825 726	786 328	39 398	704 773
40 A 44 ANOS	125 695	114 694	12 345	868 976	823 853	45 123	701 559
45 A 49 ANOS	103 019	95 614	2 693	771 168	727 849	43 319	616 510
50 A 59 ANOS	138 041	123 762	217	937 526	876 948	60 578	714 263
60 ANOS E MAIS	127 356	112 317	-	860 240	812 833	47 407	607 151
IDADE IGNORADA	1 130	1 130	-	10 622	10 170	452	8 588
ATE 1/2	85 715	65 289	10 050	335 485	319 463	16 022	250 822
15 A 19 ANOS	8 661	2 052	1 368	2 736	2 280	456	1 824
20 A 24 ANOS	10 219	7 434	2 093	14 865	14 400	465	13 008
25 A 29 ANOS	11 092	9 056	3 846	28 305	27 398	907	25 361
30 A 34 ANOS	8 023	6 877	1 604	35 304	33 928	1 376	30 490
35 A 39 ANOS	6 189	4 814	689	30 256	28 882	1 374	25 215
40 A 44 ANOS	4 711	3 589	450	24 453	24 228	225	19 742
45 A 49 ANOS	6 061	5 388	-	30 971	29 176	1 795	24 013
50 A 59 ANOS	8 440	6 491	-	29 440	26 625	2 815	21 430
60 ANOS E MAIS	22 319	19 588	-	139 155	132 546	6 609	89 739
IDADE IGNORADA	-	-	-	-	-	-	-
MAIS DE 1/2 A 1	327 528	244 989	58 330	1 241 014	1 167 257	73 757	965 448
15 A 19 ANOS	57 644	12 302	8 429	17 082	15 944	1 138	12 755
20 A 24 ANOS	54 336	37 389	15 789	87 325	80 592	6 733	75 713
25 A 29 ANOS	49 351	45 499	15 167	159 591	153 026	6 565	141 022
30 A 34 ANOS	39 189	35 751	8 483	178 993	170 061	8 932	146 685
35 A 39 ANOS	28 651	27 046	6 870	161 350	151 268	10 082	130 876
40 A 44 ANOS	24 469	22 447	2 471	164 297	155 762	8 535	125 247
45 A 49 ANOS	17 958	16 162	1 121	119 849	113 114	6 735	88 422
50 A 59 ANOS	27 679	23 788	-	163 676	150 488	13 188	117 843
60 ANOS E MAIS	28 025	24 379	-	187 269	175 420	11 849	125 529
IDADE IGNORADA	226	226	-	1 582	1 582	-	1 356
MAIS DE 1 A 2	489 417	325 749	66 818	1 892 282	1 797 033	95 249	1 527 696
15 A 19 ANOS	99 131	8 885	5 922	11 616	11 160	456	10 704
20 A 24 ANOS	77 089	42 259	17 415	87 994	83 351	4 643	76 153
25 A 29 ANOS	56 597	43 695	15 171	160 986	153 513	7 473	141 513
30 A 34 ANOS	53 855	46 521	13 519	243 827	235 117	8 710	210 597
35 A 39 ANOS	52 689	48 794	10 079	342 462	327 348	15 114	294 363
40 A 44 ANOS	40 849	36 360	4 488	258 500	245 935	12 565	206 448
45 A 49 ANOS	29 853	27 161	224	220 449	206 082	14 367	170 163
50 A 59 ANOS	41 762	37 218	-	282 378	265 503	16 875	212 279
60 ANOS E MAIS	36 914	34 178	-	276 612	262 018	14 594	199 374
IDADE IGNORADA	678	678	-	7 458	7 006	452	6 102
MAIS DE 2 A 5	414 655	246 141	31 968	1 613 169	1 524 224	88 945	1 316 954
15 A 19 ANOS	100 713	3 417	1 368	4 557	4 329	228	4 329
20 A 24 ANOS	58 053	16 026	6 967	28 804	28 108	696	26 249
25 A 29 ANOS	44 599	31 017	7 466	100 962	97 115	3 847	86 708
30 A 34 ANOS	26 581	22 687	5 271	116 855	114 334	2 521	106 769
35 A 39 ANOS	37 346	35 285	6 185	238 511	226 828	11 683	205 065
40 A 44 ANOS	40 628	38 607	3 587	314 441	294 237	20 204	256 980
45 A 49 ANOS	35 013	33 441	1 124	283 906	267 522	16 384	230 483
50 A 59 ANOS	43 928	42 197	-	349 271	325 462	23 809	270 290
60 ANOS E MAIS	27 568	23 238	-	174 280	164 707	9 573	128 951
IDADE IGNORADA	226	226	-	1 582	1 582	-	1 130
MAIS DE 5	143 810	70 628	6 172	472 939	454 082	18 857	406 761
15 A 19 ANOS	39 644	684	228	1 140	1 140	-	912
20 A 24 ANOS	24 377	4 645	2 322	10 219	10 219	-	9 521
25 A 29 ANOS	12 449	6 336	905	21 052	18 559	2 493	16 298
30 A 34 ANOS	11 228	7 562	918	31 396	30 251	1 145	29 564
35 A 39 ANOS	8 707	7 101	458	46 729	45 584	1 145	42 836
40 A 44 ANOS	12 343	11 669	1 124	97 403	94 259	3 144	85 056
45 A 49 ANOS	11 665	11 217	-	94 885	92 196	2 689	85 915
50 A 59 ANOS	14 283	12 985	217	105 183	101 724	3 459	87 222
60 ANOS E MAIS	9 114	8 429	-	64 932	60 150	4 782	49 437
IDADE IGNORADA	-	-	-	-	-	-	-
SEM RENDIMENTO	19 574	12 990	2 988	51 462	50 111	1 351	43 777
15 A 19 ANOS	2 278	456	228	456	456	-	456
20 A 24 ANOS	4 415	3 021	1 627	4 184	4 184	-	3 951
25 A 29 ANOS	3 167	2 714	679	5 878	5 652	226	5 426
30 A 34 ANOS	2 291	1 832	229	7 099	7 099	-	6 183
35 A 39 ANOS	1 147	458	-	1 603	1 603	-	1 603
40 A 44 ANOS	2 021	1 348	225	6 965	6 515	450	5 619
45 A 49 ANOS	1 123	1 123	-	8 991	8 316	675	8 091
50 A 59 ANOS	1 083	217	-	2 170	2 170	-	1 519
60 ANOS E MAIS	2 049	1 821	-	14 116	14 116	-	10 929
IDADE IGNORADA	-	-	-	-	-	-	-
SEM DECLARACAO	10 671	6 095	909	37 125	36 019	1 106	31 569

(1) SALARIO-MINIMO

INSTRUCAO

6. PESSOAS DE 5 ANOS E MAIS, POR ALFABETIZACAO E SEXO, SEGUNDO SITUACAO DO DOMICILIO E GRUPOS DE IDADE

SITUACAO DO DOMICILIO E GRUPOS DE IDADE	ALFABETIZACAO							
	TOTAL		SABEM LER E ESCREVER		NAO SABEM LER E ESCREVER		SEM DECLARACAO	
	HOMENS	MULHERES	HOMENS	MULHERES	HOMENS	MULHERES	HOMENS	MULHERES
TOTAL.....	6 267 507	6 337 528	4 631 223	4 510 024	1 636 284	1 827 046	-	458
5 E 6 ANOS.....	389 811	366 571	17 250	23 666	372 561	342 905	-	-
7 A 9 ANOS.....	587 395	582 246	341 411	361 903	245 984	220 343	-	-
10 A 14 ANOS.....	996 691	979 306	868 860	874 449	127 831	104 857	-	-
15 A 19 ANOS.....	867 505	897 274	772 615	817 515	94 890	79 759	-	-
20 A 24 ANOS.....	686 354	713 609	598 890	615 157	87 464	98 452	-	-
25 A 29 ANOS.....	500 873	526 313	419 672	421 510	81 201	104 803	-	-
30 A 34 ANOS.....	399 802	432 666	326 304	335 501	73 498	97 165	-	-
35 A 39 ANOS.....	377 489	380 398	287 382	260 786	90 107	119 154	-	458
40 A 44 ANOS.....	334 716	341 867	249 667	213 455	85 049	128 412	-	-
45 A 49 ANOS.....	298 232	287 531	217 290	167 672	80 942	119 859	-	-
50 A 59 ANOS.....	417 154	406 532	280 085	234 095	137 069	172 437	-	-
60 A 69 ANOS.....	267 758	262 794	170 095	122 955	97 663	139 839	-	-
70 ANOS E MAIS.....	141 457	156 805	80 340	60 004	61 117	96 801	-	-
IDADE IGNORADA.....	2 270	3 616	1 362	1 356	908	2 260	-	-
POPULACAO URBANA.....	3 807 956	4 040 423	3 125 838	3 186 814	682 118	853 151	-	458
5 E 6 ANOS.....	209 693	201 373	10 305	14 287	199 388	187 086	-	-
7 A 9 ANOS.....	332 897	328 861	226 262	236 425	106 635	92 436	-	-
10 A 14 ANOS.....	609 457	592 154	565 454	558 543	44 003	33 611	-	-
15 A 19 ANOS.....	533 634	586 924	501 618	560 949	32 016	25 975	-	-
20 A 24 ANOS.....	436 866	483 494	410 818	445 651	26 048	37 843	-	-
25 A 29 ANOS.....	315 094	348 151	290 570	308 322	24 524	39 829	-	-
30 A 34 ANOS.....	251 689	291 041	226 195	249 561	25 494	41 480	-	-
35 A 39 ANOS.....	232 540	244 521	199 543	190 444	32 997	53 619	-	458
40 A 44 ANOS.....	200 646	216 172	170 777	154 877	29 869	61 295	-	-
45 A 49 ANOS.....	183 319	184 512	152 310	127 278	31 009	57 234	-	-
50 A 59 ANOS.....	253 971	268 491	196 450	182 598	57 121	85 893	-	-
60 A 69 ANOS.....	154 300	177 935	114 351	103 793	39 949	74 142	-	-
70 ANOS E MAIS.....	92 434	114 308	59 823	52 730	32 611	61 578	-	-
IDADE IGNORADA.....	1 816	2 486	1 362	1 356	454	1 130	-	-
POPULACAO RURAL.....	2 459 551	2 297 105	1 505 385	1 323 210	954 166	973 895	-	-
5 E 6 ANOS.....	180 118	165 198	6 945	9 379	173 173	155 819	-	-
7 A 9 ANOS.....	254 498	253 385	115 149	125 478	139 349	127 907	-	-
10 A 14 ANOS.....	387 234	387 152	303 406	315 906	83 828	71 246	-	-
15 A 19 ANOS.....	333 871	310 350	270 997	256 566	62 874	53 784	-	-
20 A 24 ANOS.....	249 488	230 115	188 072	169 506	61 416	60 609	-	-
25 A 29 ANOS.....	185 779	178 162	129 102	113 188	56 677	64 974	-	-
30 A 34 ANOS.....	148 113	141 625	100 109	85 940	48 004	55 685	-	-
35 A 39 ANOS.....	144 949	135 877	87 839	70 342	57 110	65 535	-	-
40 A 44 ANOS.....	134 070	125 695	78 890	58 578	55 180	67 117	-	-
45 A 49 ANOS.....	114 913	103 019	64 980	40 394	49 933	62 625	-	-
50 A 59 ANOS.....	163 583	138 041	83 635	51 497	79 948	86 544	-	-
60 A 69 ANOS.....	113 458	84 859	55 744	19 162	57 714	65 697	-	-
70 ANOS E MAIS.....	49 023	42 497	20 517	7 274	28 506	35 223	-	-
IDADE IGNORADA.....	454	1 130	-	-	454	1 130	-	-

7. ESTUDANTES DE 5 ANOS E MAIS, POR GRUPOS DE IDADE E SEXO, SEGUNDO SITUACAO DO DOMICILIO E SERIE QUE FREQUENTAM

NUMERO DE ORDEM	SITUACAO DO DOMICILIO E SERIE QUE FREQUENTAM	GRUPOS DE IDADE					
		TOTAL		5 E 6 ANOS		7 A 9 ANOS	
		HOMENS	MULHERES	HOMENS	MULHERES	HOMENS	MULHERES
(CONTINUA)							
1	TOTAL.....	1 724 548	1 712 201	19 041	22 771	385 774	396 727
2	ALFABETIZACAO DE ADULTOS.....	2 310	2 719	-	-	-	-
3	PRIMEIRO GRAU.....	1 498 531	1 456 351	19 041	22 771	385 774	396 727
4	PRIMEIRA SERIE.....	318 679	290 738	19 041	22 771	187 286	180 838
5	SEGUNDA SERIE.....	302 209	277 584	-	-	130 161	137 293
6	TERCEIRA SERIE.....	239 588	236 834	-	-	58 021	62 077
7	QUARTA SERIE.....	199 798	203 296	-	-	10 306	16 519
8	QUINTA SERIE.....	130 614	119 965	-	-	-	-
9	SEXTA SERIE.....	112 083	107 224	-	-	-	-
10	SETIMA SERIE.....	98 053	116 514	-	-	-	-
11	OITAVA SERIE.....	90 020	99 390	-	-	-	-
12	SEM DECLARACAO DE SERIE.....	7 487	4 806	-	-	-	-
13	SEGUNDO GRAU.....	148 115	187 587	-	-	-	-
14	PRIMEIRA SERIE.....	43 052	61 611	-	-	-	-
15	SEGUNDA SERIE.....	55 537	64 305	-	-	-	-
16	TERCEIRA E QUARTA SERIES.....	49 526	61 671	-	-	-	-
17	SEM DECLARACAO DE SERIE.....	-	-	-	-	-	-
18	VESTIBULAR.....	11 999	5 301	-	-	-	
19	SUPERIOR.....	62 447	58 197	-	-	-	-
20	PRIMEIRA SERIE.....	16 263	15 191	-	-	-	-
21	SEGUNDA SERIE.....	13 866	15 656	-	-	-	-
22	TERCEIRA SERIE.....	15 471	16 300	-	-	-	-
23	QUARTA SERIE.....	11 939	8 293	-	-	-	-
24	QUINTA SERIE.....	4 219	2 298	-	-	-	-
25	SEXTA SERIE.....	689	459	-	-	-	-
26	SEM DECLARACAO DE SERIE.....	-	-	-	-	-	-
27	SEM DECLARACAO DE GRAU.....	1 146	2 046	-	-	-	-

INSTRUCAO

7. ESTUDANTES DE 5 ANOS E MAIS, POR GRUPOS DE IDADE E SEXO, SEGUNDO SITUACAO DO DOMICILIO E SERIE QUE FREQUENTAM

GRUPOS DE IDADE										NUMERO DE ORDEM
10 A 14 ANOS		15 A 19 ANOS		20 A 24 ANOS		25 ANOS E MAIS		IDADE IGNORADA		
HOMENS	MULHERES	HOMENS	MULHERES	HOMENS	MULHERES	HOMENS	MULHERES	HOMENS	MULHERES	
783 056	746 526	338 054	349 284	130 965	128 645	67 431	68 248	227	-	1
-	224	232	684	478	464	1 600	1 347	-	-	2
780 636	741 596	246 868	220 324	40 628	44 350	25 357	30 583	227	-	3
97 466	74 604	9 745	6 379	2 629	2 321	2 285	3 825	227	-	4
146 091	125 459	19 028	8 659	2 390	2 090	4 539	4 083	-	-	5
155 338	150 344	20 650	17 770	2 389	3 020	3 190	3 623	-	-	6
151 382	155 265	30 859	23 698	4 063	4 412	3 188	3 402	-	-	7
99 445	92 531	27 145	20 963	3 107	5 106	917	1 365	-	-	8
73 049	65 195	34 571	31 445	2 629	6 271	1 834	4 313	-	-	9
39 164	57 138	48 027	47 845	7 648	8 130	3 214	3 401	-	-	10
18 701	21 060	55 683	63 109	12 427	11 374	3 209	3 847	-	-	11
-	-	1 160	456	3 346	1 626	2 981	2 724	-	-	12
2 420	4 258	84 920	120 530	50 188	47 835	10 587	14 964	-	-	13
2 420	4 258	29 700	46 706	9 321	9 288	1 611	1 359	-	-	14
-	-	33 642	43 978	19 358	15 792	2 537	4 535	-	-	15
-	-	21 578	29 846	21 509	22 755	6 439	9 070	-	-	16
-	-	-	-	-	-	-	-	-	-	17
-	-	1 626	1 824	6 930	3 251	3 443	226	-	-	18
-	-	4 176	5 922	32 741	32 281	25 530	19 994	-	-	19
-	-	3 248	3 417	9 560	8 356	3 455	3 418	-	-	20
-	-	928	2 049	7 647	9 294	5 291	4 313	-	-	21
-	-	-	456	7 887	7 894	7 584	7 950	-	-	22
-	-	-	-	5 496	5 345	6 443	2 948	-	-	23
-	-	-	-	2 151	1 392	2 068	906	-	-	24
-	-	-	-	-	-	689	459	-	-	25
-	-	-	-	-	-	-	-	-	-	26
-	448	232	-	-	464	914	1 134	-	-	27

INSTRUCAO

7. ESTUDANTES DE 5 ANOS E MAIS, POR GRUPOS DE IDADE E SEXO, SEGUNDO SITUACAO DO DOMICILIO E SERIE QUE FREQUENTAM

(CONCLUSAO)

NUMERO DE ORDEM	SITUACAO DO DOMICILIO E SERIE QUE FREQUENTAM	GRUPOS DE IDADE					
		TOTAL		5 E 6 ANOS		7 A 9 ANOS	
		HOMENS	MULHERES	HOMENS	MULHERES	HOMENS	MULHERES
28	POPULACAO URBANA	1 249 425	1 256 959	10 976	12 948	247 100	251 829
29	ALFABETIZACAO DE ADULTOS	911	1 583	-	-	-	-
30	PRIMEIRO GRAU	1 034 838	1 012 792	10 976	12 948	247 100	251 829
31	PRIMEIRA SERIE	161 050	156 123	10 976	12 948	101 707	103 815
32	SEGUNDA SERIE	179 183	162 283	-	-	90 282	90 409
33	TERCEIRA SERIE	155 864	148 640	-	-	45 253	44 211
34	QUARTA SERIE	145 756	147 121	-	-	9 858	13 394
35	QUINTA SERIE	113 182	108 492	-	-	-	-
36	SEXTA SERIE	98 888	95 250	-	-	-	-
37	SETIMA SERIE	88 455	98 212	-	-	-	-
38	OITAVA SERIE	84 973	92 094	-	-	-	-
39	SEM DECLARACAO DE SERIE	7 487	4 577	-	-	-	-
40	SEGUNDO GRAU	138 543	178 195	-	-	-	-
41	PRIMEIRA SERIE	39 109	58 185	-	-	-	-
42	SEGUNDA SERIE	52 502	60 405	-	-	-	-
43	TERCEIRA E QUARTA SERIES	46 932	59 605	-	-	-	-
44	SEM DECLARACAO DE SERIE	-	-	-	-	-	-
45	VESTIBULAR	11 999	5 301	-	-	-	-
46	SUPERIOR	62 220	57 274	-	-	-	-
47	PRIMEIRA SERIE	16 263	14 727	-	-	-	-
48	SEGUNDA SERIE	13 639	15 656	-	-	-	-
49	TERCEIRA SERIE	15 471	16 300	-	-	-	-
50	QUARTA SERIE	11 939	7 834	-	-	-	-
51	QUINTA SERIE	4 219	2 298	-	-	-	-
52	SEXTA SERIE	689	459	-	-	-	-
53	SEM DECLARACAO DE SERIE	-	-	-	-	-	-
54	SEM DECLARACAO DE GRAU	914	1 814	-	-	-	-
55	POPULACAO RURAL	475 123	455 242	8 065	9 823	138 674	144 898
56	ALFABETIZACAO DE ADULTOS	1 399	1 136	-	-	-	-
57	PRIMEIRO GRAU	463 693	443 559	8 065	9 823	138 674	144 898
58	PRIMEIRA SERIE	157 629	134 615	8 065	9 823	85 579	77 023
59	SEGUNDA SERIE	123 026	115 301	-	-	39 879	46 884
60	TERCEIRA SERIE	83 724	88 194	-	-	12 768	17 866
61	QUARTA SERIE	54 042	56 175	-	-	448	3 125
62	QUINTA SERIE	17 432	11 473	-	-	-	-
63	SEXTA SERIE	13 195	11 974	-	-	-	-
64	SETIMA SERIE	9 598	18 302	-	-	-	-
65	OITAVA SERIE	5 047	7 296	-	-	-	-
66	SEM DECLARACAO DE SERIE	-	229	-	-	-	-
67	SEGUNDO GRAU	9 572	9 392	-	-	-	-
68	PRIMEIRA SERIE	3 943	3 426	-	-	-	-
69	SEGUNDA SERIE	3 035	3 900	-	-	-	-
70	TERCEIRA E QUARTA SERIES	2 594	2 066	-	-	-	-
71	SEM DECLARACAO DE SERIE	-	-	-	-	-	-
72	VESTIBULAR	-	-	-	-	-	-
73	SUPERIOR	227	923	-	-	-	-
74	PRIMEIRA SERIE	-	464	-	-	-	-
75	SEGUNDA SERIE	227	-	-	-	-	-
76	TERCEIRA SERIE	-	-	-	-	-	-
77	QUARTA SERIE	-	459	-	-	-	-
78	QUINTA SERIE	-	-	-	-	-	-
79	SEXTA SERIE	-	-	-	-	-	-
80	SEM DECLARACAO DE SERIE	-	-	-	-	-	-
81	SEM DECLARACAO DE GRAU	232	232	-	-	-	-

INSTRUCAO

7. ESTUDANTES DE 5 ANOS E MAIS, POR GRUPOS DE IDADE E SEXO, SEGUNDO SITUACAO DO DOMICILIO E SERIE QUE FREQUENTAM

GRUPOS DE IDADE										NUMERO DE ORDEM
10 A 14 ANOS		15 A 19 ANOS		20 A 24 ANOS		25 ANOS E MAIS		IDADE IGNORADA		
HOMENS	MULHERES	HOMENS	MULHERES	HOMENS	MULHERES	HOMENS	MULHERES	HOMENS	MULHERES	
529 372	506 569	283 990	304 623	118 777	117 964	58 983	63 026	227	-	28
-	-	-	456	-	232	911	895	-	-	29
527 612	502 087	198 372	181 588	32 264	37 848	18 287	26 492	227	-	30
40 702	30 022	5 568	3 872	1 195	2 089	675	3 377	227	-	31
75 685	61 387	9 281	6 153	1 434	1 393	2 501	2 941	-	-	32
94 395	90 292	12 760	8 884	956	1 859	2 500	3 394	-	-	33
112 656	112 473	19 490	14 583	2 390	4 179	1 362	2 492	-	-	34
86 905	83 344	23 201	19 367	2 390	4 642	686	1 139	-	-	35
64 245	58 026	30 627	27 801	2 629	5 110	1 387	4 313	-	-	36
35 644	46 603	43 850	41 920	5 975	6 969	2 986	2 720	-	-	37
17 380	19 940	52 435	58 552	11 949	9 981	3 209	3 621	-	-	38
-	-	1 160	456	3 346	1 626	2 981	2 495	-	-	39
1 760	4 034	79 816	114 833	46 842	44 816	10 125	14 512	-	-	40
1 760	4 034	27 612	44 427	8 126	8 591	1 611	1 133	-	-	41
-	-	31 786	41 471	18 641	14 399	2 075	4 535	-	-	42
-	-	20 418	28 935	20 075	21 826	6 439	8 844	-	-	43
-	-	-	-	-	-	-	-	-	-	44
-	-	1 626	1 824	6 930	3 251	3 443	226	-	-	45
-	-	4 176	5 922	32 741	31 585	25 303	19 767	-	-	46
-	-	3 248	3 417	9 560	7 892	3 455	3 418	-	-	47
-	-	928	2 049	7 647	9 294	5 064	4 313	-	-	48
-	-	-	456	7 887	7 894	7 584	7 950	-	-	49
-	-	-	-	5 496	5 113	6 443	2 721	-	-	50
-	-	-	-	2 151	1 392	2 068	906	-	-	51
-	-	-	-	-	-	689	459	-	-	52
-	-	-	-	-	-	-	-	-	-	53
-	448	-	-	-	232	914	1 134	-	-	54
253 684	239 957	54 064	44 661	12 188	10 681	8 448	5 222	-	-	55
-	224	232	228	478	232	689	452	-	-	56
253 024	239 509	48 496	38 736	8 364	6 502	7 070	4 091	-	-	57
56 764	44 582	4 177	2 507	1 434	232	1 610	448	-	-	58
70 406	64 072	9 747	2 506	956	697	2 038	1 142	-	-	59
60 943	60 052	7 890	8 886	1 433	1 161	690	229	-	-	60
38 726	42 792	11 369	9 115	1 673	233	1 826	910	-	-	61
12 540	9 187	3 944	1 596	717	464	231	226	-	-	62
8 804	7 169	3 944	3 644	-	1 161	447	-	-	-	63
3 520	10 535	4 177	5 925	1 673	1 161	228	681	-	-	64
1 321	1 120	3 248	4 557	478	1 393	-	226	-	-	65
-	-	-	-	-	-	-	229	-	-	66
660	224	5 104	5 697	3 346	3 019	462	452	-	-	67
660	224	2 088	2 279	1 195	697	-	226	-	-	68
-	-	1 856	2 507	717	1 393	462	-	-	-	69
-	-	1 160	911	1 434	929	-	226	-	-	70
-	-	-	-	-	-	-	-	-	-	71
-	-	-	-	-	-	-	-	-	-	72
-	-	-	-	-	696	227	227	-	-	73
-	-	-	-	-	464	-	-	-	-	74
-	-	-	-	-	-	227	-	-	-	75
-	-	-	-	-	-	-	-	-	-	76
-	-	-	-	-	232	-	227	-	-	77
-	-	-	-	-	-	-	-	-	-	78
-	-	-	-	-	-	-	-	-	-	79
-	-	-	-	-	-	-	-	-	-	80
-	-	232	-	-	232	-	-	-	-	81

MÃO-DE-OBRA NA SEMANA DE REFERENCIA

8. PESSOAS DE 10 ANOS E MAIS, POR RENDIMENTO MENSAL E SEXO, SEGUNDO SITUACAO DO DOMICILIO, CONDICAO DE ATIVIDADE E FONTE DE RENDA

NUM. DE ORDEM	SITUACAO DO DOMICILIO, CONDICAO DE ATIVIDADE E FONTE DE RENDA	RENDIMENTO MENSAL (1)									
		TOTAL		ATE 1/4		MAIS DE 1/4 A 1/2		MAIS DE 1/2 A 1		MAIS DE 1 A 2	
		HOMENS	MULHERES	HOMENS	MULHERES	HOMENS	MULHERES	HOMENS	MULHERES	HOMENS	MULHERES
(CONTINUA)											
1	TOTAL.....	5 290 301	5 388 711	51 202	158 952	296 181	372 930	1 085 127	442 249	1 136 346	307 419
2	ECONOMICAMENTE ATIVAS...	3 814 164	1 250 869	44 615	134 381	201 681	235 359	999 358	350 930	1 069 696	256 145
3	OCUPADAS.....	3 751 469	1 223 213	43 711	132 565	200 067	230 994	983 796	343 145	1 056 250	254 523
4	REMUNERACAO DA OCUPACAO PRINCIPAL.....	3 751 469	1 223 213	49 409	138 181	207 404	237 496	1 017 591	349 590	1 059 412	248 451
5	REMUNERACAO DA OCUPACAO PRINCIPAL E(2)	335 067	76 859	3 611	2 695	10 165	7 475	31 885	14 800	76 147	23 799
6	OUTRAS OCUPACOES..	135 508	30 858	2 480	1 798	9 255	3 616	16 752	3 118	33 365	8 427
7	ALUGUEL.....	94 571	7 659	-	-	219	448	2 281	2 271	14 120	2 250
8	DOACAO OU MESADA..	7 802	8 133	1 131	441	459	1 824	1 369	2 029	914	2 038
9	APOSENTADORIA OU PENSAO.....	49 109	22 063	-	-	-	456	8 073	6 488	20 257	9 490
10	OUTRAS FONTES.....	34 835	6 111	-	456	232	906	3 410	894	6 818	913
11	MAIS DE UMA FONTE.	12 804	2 035	-	-	-	225	-	-	673	681
12	SEM DECLARACAO....	438	-	-	-	-	-	-	-	-	-
13	PROCURANDO TRABALHO...	62 695	27 656	904	1 816	1 614	4 365	15 562	7 785	13 446	1 622
14	TRABALHARAM ANTES...	40 129	16 035	904	1 816	1 614	4 133	15 562	7 785	13 446	1 622
15	REMUNERACAO DA OCUPACAO ANTERIOR.....	40 129	16 035	904	1 816	1 834	4 133	16 018	8 014	13 226	1 622
16	REMUNERACAO DA OCUPACAO ANTERIOR E OUTROS RENDIMENTOS (2).	2 517	910	-	-	-	-	220	228	448	229
17	NUNCA TRABALHARAM...	22 566	11 621	-	-	-	232	-	-	-	-
18	NAO ECONOMICAMENTE ATIVAS.....	1 476 137	4 137 842	6 587	24 571	94 500	137 571	85 769	91 319	66 650	51 274
19	ALUGUEL.....	10 719	20 167	935	1 574	899	3 365	1 972	4 469	2 673	5 153
20	DOACAO OU MESADA.....	31 966	50 838	3 157	9 891	6 580	12 220	8 583	16 263	9 878	8 120
21	APOSENTADORIA OU PENSAO.....	239 423	217 417	459	1 127	85 434	115 950	67 541	61 754	42 531	26 779
22	OUTRAS FONTES.....	12 568	30 710	2 036	11 979	1 587	5 170	2 239	4 526	3 636	3 832
23	MAIS DE UMA FONTE.....	26 394	17 060	-	-	-	866	5 434	4 307	7 932	7 390
24	SEM RENDIMENTO.....	1 154 403	3 800 978	-	-	-	-	-	-	-	-
25	SEM DECLARACAO.....	664	672	-	-	-	-	-	-	-	-

MÃO-DE-OBRA NA SEMANA DE REFERENCIA

8. PESSOAS DE 10 ANOS E MAIS, POR RENDIMENTO MENSAL E SEXO, SEGUNDO SITUAÇÃO DO DOMICILIO, CONDIÇÃO DE ATIVIDADE E FONTE DE RENDA

RENDIMENTO MENSAL (1)												NUM. DE ORDEM
MAIS DE 2 A 5		MAIS DE 5 A 10		MAIS DE 10 A 20		MAIS DE 20		SEM RENDIMENTO		SEM DECLARAÇÃO		
HOMENS	MULHERES	HOMENS	MULHERES	HOMENS	MULHERES	HOMENS	MULHERES	HOMENS	MULHERES	HOMENS	MULHERES	
780 522	127 006	269 215	27 919	115 437	9 489	43 959	2 961	1 497 308	3 934 568	15 004	5 218	1
735 859	103 431	253 857	22 742	109 013	7 911	42 840	1 834	342 905	133 590	14 340	4 546	2
730 265	102 976	252 248	22 742	108 786	7 911	42 840	1 834	319 166	122 201	14 340	4 322	3
705 352	92 051	239 256	21 622	97 952	7 243	31 030	1 144	331 308	124 255	12 755	3 180	4
103 415	19 020	53 918	4 751	30 935	2 487	21 377	690	-	-	3 614	1 142	5
37 736	9 340	18 326	2 500	10 042	917	5 715	-	-	-	1 837	1 142	6
38 130	1 801	23 390	672	10 508	217	5 923	-	-	-	-	-	7
2 091	1 575	911	-	467	226	228	-	-	-	232	-	8
11 849	4 501	4 686	912	3 128	216	684	-	-	-	432	-	9
10 459	906	5 480	667	4 104	911	3 885	458	-	-	447	-	10
3 150	897	1 125	-	2 686	-	4 942	232	-	-	228	-	11
-	-	-	-	-	-	-	-	-	-	438	-	12
5 594	455	1 609	-	227	-	-	-	23 739	11 389	-	224	13
5 594	455	1 609	-	227	-	-	-	1 173	-	-	224	14
6 050	226	697	-	227	-	-	-	1 173	-	-	224	15
478	229	1 371	-	-	-	-	-	-	-	-	224	16
-	-	-	-	-	-	-	-	22 566	11 389	-	-	17
44 663	23 575	15 358	5 177	6 424	1 578	1 119	1 127	1 154 403	3 800 978	664	672	18
2 462	3 334	1 778	1 588	-	684	-	-	-	-	-	-	19
3 305	2 981	463	906	-	229	-	228	-	-	-	-	20
30 749	10 025	8 037	1 103	3 553	224	1 119	455	-	-	-	-	21
1 315	3 868	1 103	675	652	216	-	444	-	-	-	-	22
6 832	3 367	3 977	905	2 219	225	-	-	-	-	-	-	23
-	-	-	-	-	-	-	-	1 154 403	3 800 978	-	-	24
-	-	-	-	-	-	-	-	-	-	664	672	25

8. PESSOAS DE 10 ANOS E MAIS, POR RENDIMENTO MENSAL E SEXO, SEGUNDO SITUACAO DO DOMICILIO, CONDICAO DE ATIVIDADE E FONTE DE RENDA

NUM. DE ORDEM	SITUACAO DO DOMICILIO, CONDICAO DE ATIVIDADE E FONTE DE RENDA	RENDIMENTO MENSAL (1)									
		TOTAL		ATE 1/4		MAIS DE 1/4 A 1/2		MAIS DE 1/2 A 1		MAIS DE 1 A 2	
		HOMENS	MULHERES	HOMENS	MULHERES	HOMENS	MULHERES	HOMENS	MULHERES	HOMENS	MULHERES
(CONCLUSÃO)											
26	POPULACAO URBANA..	3 265 366	3 510 189	26 113	114 943	138 459	280 297	541 022	369 934	708 245	281 464
27	ECONOMICAMENTE ATIVAS...	2 176 695	953 870	20 890	100 531	82 024	180 002	471 071	289 653	647 159	233 790
28	OCUPADAS.....	2 121 448	928 269	19 986	98 715	80 410	175 866	456 872	281 868	634 643	232 168
29	REMUNERACAO DA OCUPACAO PRINCIPAL.....	2 121 448	928 269	22 023	104 331	83 028	182 404	478 978	286 936	642 039	228 359
30	REMUNERACAO DA OCUPACAO PRINCIPAL E(2)	216 413	65 777	660	1 112	2 304	5 195	8 792	12 558	35 915	19 954
31	OUTRAS OCUPACOES..	68 483	26 104	440	896	1 626	2 241	2 513	2 460	11 213	6 836
32	ALUGUEL.....	78 400	7 210	-	-	219	448	1 136	2 271	10 244	2 250
33	DOACAO OU MESADA..	6 208	6 999	220	216	227	1 144	1 149	1 800	683	2 038
34	APOSENT. OU PENSAO	29 572	18 452	-	-	-	456	2 173	5 133	10 163	7 689
35	OUTRAS FONTES.....	21 412	5 202	-	-	232	681	1 821	894	2 939	685
36	MAIS DE UMA FONTE.	11 900	1 810	-	-	-	225	-	-	673	456
37	SEM DECLARACAO....	438	-	-	-	-	-	-	-	-	-
38	PROCURANDO TRABALHO...	55 247	25 601	904	1 816	1 614	4 136	14 199	7 785	12 516	1 622
39	TRABALHARAM ANTES...	36 674	15 806	904	1 816	1 614	3 904	14 199	7 785	12 516	1 622
40	REMUNERACAO DA OCUPACAO ANTERIOR.....	36 674	15 806	904	1 816	1 834	3 904	14 655	8 014	12 296	1 622
41	REMUNERACAO DA OCUPACAO ANTERIOR E OUTROS RENDIMENTOS (2).	2 517	910	-	-	-	-	220	228	448	229
42	NUNCA TRABALHARAM...	18 573	9 795	-	-	-	232	-	-	-	-
43	NÃO ECONOMICAMENTE ATIVAS.....	1 088 671	2 556 319	5 223	14 412	56 435	100 295	69 951	80 281	61 086	47 674
44	ALUGUEL.....	8 740	17 908	935	1 358	680	3 137	867	3 559	2 454	4 476
45	DOACAO OU MESADA.....	29 222	40 053	2 477	7 430	5 900	7 245	7 199	13 582	9 878	7 680
46	APOSENTADORIA OU PENSAO.....	187 774	179 872	239	444	48 708	86 096	57 499	55 657	39 191	25 868
47	OUTRAS FONTES.....	8 787	18 761	1 572	5 180	1 147	3 168	1 128	3 632	2 518	2 487
48	MAIS DE UMA FONTE.....	23 115	15 931	-	-	-	649	3 258	3 851	7 045	7 163
49	SEM RENDIMENTO.....	831 033	2 283 577	-	-	-	-	-	-	-	-
50	SEM DECLARACAO.....	-	217	-	-	-	-	-	-	-	-
51	POPULACAO RURAL...	2 024 935	1 878 522	25 089	44 009	157 722	92 633	544 105	72 315	428 101	25 955
52	ECONOMICAMENTE ATIVAS...	1 637 469	296 999	23 725	33 850	119 657	55 357	528 287	61 277	422 537	22 355
53	OCUPADAS.....	1 630 021	294 944	23 725	33 850	119 657	55 128	526 924	61 277	421 607	22 355
54	REMUNERACAO DA OCUPACAO PRINCIPAL.....	1 630 021	294 944	27 386	33 850	124 376	55 092	538 613	62 654	417 373	20 092
55	REMUNERACAO DA OCUPACAO PRINCIPAL E(2)	118 654	11 082	2 951	1 583	7 861	2 280	23 093	2 242	40 232	3 845
56	OUTRAS OCUPACOES..	67 025	4 754	2 040	902	7 629	1 375	14 239	658	22 152	1 591
57	ALUGUEL.....	16 171	449	-	-	-	-	1 145	-	3 876	-
58	DOACAO OU MESADA..	1 594	1 134	911	225	232	680	220	229	231	-
59	APOSENT. OU PENSAO	19 537	3 611	-	-	-	-	5 900	1 355	10 094	1 801
60	OUTRAS FONTES.....	13 423	909	-	456	-	225	1 589	-	3 879	228
61	MAIS DE UMA FONTE.	904	225	-	-	-	-	-	-	-	225
62	SEM DECLARACAO....	-	-	-	-	-	-	-	-	-	-
63	PROCURANDO TRABALHO...	7 448	2 055	-	-	-	229	1 363	-	930	-
64	TRABALHARAM ANTES...	3 455	229	-	-	-	229	1 363	-	930	-
65	REMUNERACAO DA OCUPACAO ANTERIOR.....	3 455	229	-	-	-	229	1 363	-	930	-
66	REMUNERACAO DA OCUPACAO ANTERIOR E OUTROS RENDIMENTOS (2).	-	-	-	-	-	-	-	-	-	-
67	NUNCA TRABALHARAM...	3 993	1 826	-	-	-	-	-	-	-	-
68	NÃO ECONOMICAMENTE ATIVAS.....	387 466	1 581 523	1 364	10 159	38 065	37 276	15 818	11 038	5 564	3 600
69	ALUGUEL.....	1 979	2 259	-	216	219	228	1 105	910	219	677
70	DOACAO OU MESADA.....	2 744	10 785	680	2 461	680	4 975	1 384	2 681	-	440
71	APOSENTADORIA OU PENSAO.....	51 649	37 545	220	683	36 726	29 854	10 042	6 097	3 340	911
72	OUTRAS FONTES.....	3 781	11 949	464	6 799	440	2 002	1 111	894	1 118	1 345
73	MAIS DE UMA FONTE.....	3 279	1 129	-	-	-	217	2 176	456	887	227
74	SEM RENDIMENTO.....	323 370	1 517 401	-	-	-	-	-	-	-	-
75	SEM DECLARACAO.....	664	455	-	-	-	-	-	-	-	-

(1) SALARIO-MINIMO. (2) VER CAPITULO 2 NA PARTE I

MAO-DE-OBRA NA SEMANA DE REFERENCIA

8. PESSOAS DE 10 ANOS E MAIS, POR RENDIMENTO MENSAL E SEXO, SEGUNDO SITUACAO DO DOMICILIO, CONDICAO DE ATIVIDADE E FONTE DE RENDA

RENDIMENTO MENSAL (1)												NUM. DE ORDEM
MAIS DE 2 A 5		MAIS DE 5 A 10		MAIS DE 10 A 20		MAIS DE 20		SEM RENDIMENTO		SEM DECLARACAO		
HOMENS	MULHERES	HOMENS	MULHERES	HOMENS	MULHERES	HOMENS	MULHERES	HOMENS	MULHERES	HOMENS	MULHERES	
593 450	119 145	223 983	27 242	103 185	9 260	41 007	2 733	883 090	2 301 536	6 812	3 635	26
549 885	96 708	209 277	22 293	97 412	7 682	40 108	1 834	52 057	17 959	6 812	3 418	27
544 751	96 253	207 668	22 293	97 185	7 682	40 108	1 834	33 013	8 396	6 812	3 194	28
535 537	86 232	197 395	21 173	87 255	7 014	29 432	1 144	39 850	8 396	5 911	2 280	29
70 942	18 116	46 654	4 751	29 346	2 487	19 776	690	-	-	2 024	914	30
21 559	9 340	16 041	2 500	8 910	917	5 487	-	-	-	694	914	31
29 912	1 352	20 458	672	10 508	217	5 923	-	-	-	-	-	32
2 091	1 575	911	-	467	226	228	-	-	-	232	-	33
8 750	4 046	4 471	912	2 899	216	684	-	-	-	432	-	34
5 928	906	3 876	667	3 876	911	2 512	458	-	-	228	-	35
2 702	897	897	-	2 686	-	4 942	232	-	-	-	-	36
-	-	-	-	-	-	-	-	-	-	438	-	37
5 134	455	1 609	-	227	-	-	-	19 044	9 563	-	224	38
5 134	455	1 609	-	227	-	-	-	471	-	-	224	39
5 590	226	697	-	227	-	-	-	471	-	-	224	40
478	229	1 371	-	-	-	-	-	-	-	-	224	41
-	-	-	-	-	-	-	-	18 573	9 563	-	-	42
43 565	22 437	14 706	4 949	5 773	1 578	899	899	831 033	2 283 577	-	217	43
2 462	3 334	1 342	1 360	-	684	-	-	-	-	-	-	44
3 305	2 981	463	906	-	229	-	-	-	-	-	-	45
29 867	10 025	8 037	1 103	3 334	224	899	455	-	-	-	-	46
1 315	2 959	887	675	220	216	-	444	-	-	-	-	47
6 616	3 138	3 977	905	2 219	225	-	-	-	-	-	-	48
-	-	-	-	-	-	-	-	831 033	2 283 577	-	-	49
-	-	-	-	-	-	-	-	-	-	-	217	50
187 072	7 861	45 232	677	12 252	229	2 952	228	614 218	1 633 032	8 192	1 583	51
185 974	6 723	44 580	449	11 601	229	2 732	-	290 848	115 631	7 528	1 128	52
185 514	6 723	44 580	449	11 601	229	2 732	-	286 153	113 805	7 528	1 128	53
169 815	5 819	41 861	449	10 697	229	1 598	-	291 458	115 859	6 844	900	54
32 473	904	7 264	-	1 589	-	1 601	-	-	-	1 590	228	55
16 177	-	2 285	-	1 132	-	228	-	-	-	1 143	228	56
8 218	449	2 932	-	-	-	-	-	-	-	-	-	57
-	-	-	-	-	-	-	-	-	-	-	-	58
3 099	455	215	-	229	-	-	-	-	-	-	-	59
4 531	-	1 604	-	228	-	1 373	-	-	-	219	-	60
448	-	228	-	-	-	-	-	-	-	228	-	61
-	-	-	-	-	-	-	-	-	-	-	-	62
460	-	-	-	-	-	-	-	4 695	1 826	-	-	63
460	-	-	-	-	-	-	-	702	-	-	-	64
460	-	-	-	-	-	-	-	702	-	-	-	65
-	-	-	-	-	-	-	-	-	-	-	-	66
-	-	-	-	-	-	-	-	3 993	1 826	-	-	67
1 098	1 138	652	228	651	-	220	228	323 370	1 517 401	664	455	68
-	-	436	228	-	-	-	-	-	-	-	-	69
-	-	-	-	-	-	-	228	-	-	-	-	70
882	-	-	-	219	-	220	-	-	-	-	-	71
-	909	216	-	432	-	-	-	-	-	-	-	72
216	229	-	-	-	-	-	-	-	-	-	-	73
-	-	-	-	-	-	-	-	323 370	1 517 401	-	-	74
-	-	-	-	-	-	-	-	-	-	664	455	75

MÃO-DE-OBRA NA SEMANA DE REFERENCIA

9. PESSOAS DE 10 ANOS E MAIS, POR CONDIÇÃO DE ATIVIDADE E SEXO, SEGUNDO SITUAÇÃO DO DOMICILIO E GRUPOS DE IDADE

SITUAÇÃO DO DOMICILIO E GRUPOS DE IDADE	CONDIÇÃO DE ATIVIDADE									
	ECONOMICAMENTE ATIVAS								NÃO ECONOMICAMENTE ATIVAS	
	TOTAL		OCUPADAS		PROCURANDO TRABALHO					
					TRABALHARAM ANTES		NUNCA TRABALHARAM			
	HOMENS	MULHERES	HOMENS	MULHERES	HOMENS	MULHERES	HOMENS	MULHERES	HOMENS	MULHERES
TOTAL.....	5 290 301	5 388 711	3 751 469	1 223 213	40 129	16 035	22 566	11 621	1 476 137	4 137 842
10 A 14 ANOS.....	996 691	979 306	207 038	70 570	1 760	1 344	5 720	2 016	782 173	905 376
15 A 19 ANOS.....	867 505	897 274	585 838	269 542	9 977	3 417	11 136	6 834	260 554	617 481
20 A 24 ANOS.....	686 354	713 609	597 456	251 256	11 708	6 272	5 019	2 093	72 171	453 988
25 A 29 ANOS.....	500 873	526 313	473 112	161 404	6 016	2 261	463	678	21 282	361 970
30 A 39 ANOS.....	777 291	813 064	733 374	212 427	5 003	2 293	228	-	38 686	598 344
40 A 49 ANOS.....	632 948	629 398	584 839	147 465	2 965	448	-	-	45 144	481 485
50 A 59 ANOS.....	417 154	406 532	356 402	72 262	1 826	-	-	-	58 926	334 270
60 A 69 ANOS.....	267 758	262 794	173 594	28 972	658	-	-	-	93 506	233 822
70 ANOS E MAIS.....	141 457	156 805	38 227	8 637	216	-	-	-	103 014	148 168
IDADE IGNORADA.....	2 270	3 616	1 589	678	-	-	-	-	681	2 938
POPULAÇÃO URBANA.....	3 265 366	3 510 189	2 121 448	928 269	36 674	15 806	18 573	9 795	1 088 671	2 556 319
10 A 14 ANOS.....	609 457	592 154	67 105	39 206	1 760	1 344	5 720	1 568	534 872	550 036
15 A 19 ANOS.....	533 634	586 924	300 922	197 998	9 513	3 417	8 816	6 379	214 383	379 130
20 A 24 ANOS.....	436 866	483 494	359 439	201 798	11 230	6 272	3 346	1 396	62 851	274 028
25 A 29 ANOS.....	315 094	348 151	293 349	134 913	5 091	2 261	463	452	16 191	210 525
30 A 39 ANOS.....	484 229	535 562	447 594	176 681	4 320	2 064	228	-	32 087	356 817
40 A 49 ANOS.....	383 965	400 684	346 344	109 079	2 737	448	-	-	34 884	291 157
50 A 59 ANOS.....	253 571	268 491	204 013	46 941	1 368	-	-	-	48 190	221 550
60 A 69 ANOS.....	154 300	177 935	83 836	16 199	439	-	-	-	70 025	161 736
70 ANOS E MAIS.....	92 434	114 308	17 711	5 002	216	-	-	-	74 507	109 306
IDADE IGNORADA.....	1 816	2 486	1 135	452	-	-	-	-	681	2 034
POPULAÇÃO RURAL.....	2 024 935	1 878 522	1 630 021	294 944	3 455	229	3 993	1 826	387 466	1 581 523
10 A 14 ANOS.....	387 234	387 152	139 933	31 364	-	-	-	448	247 301	355 340
15 A 19 ANOS.....	333 871	310 350	284 916	71 544	464	-	2 320	455	46 171	238 351
20 A 24 ANOS.....	249 488	230 115	238 017	49 458	478	-	1 673	697	9 320	179 960
25 A 29 ANOS.....	185 779	178 162	179 763	26 491	925	-	-	226	5 091	151 445
30 A 39 ANOS.....	293 062	277 502	285 780	35 746	683	229	-	-	6 599	241 527
40 A 49 ANOS.....	248 983	228 714	238 495	38 386	228	-	-	-	10 260	190 328
50 A 59 ANOS.....	163 583	138 041	152 389	25 321	458	-	-	-	10 736	112 720
60 A 69 ANOS.....	113 458	84 859	89 758	12 773	219	-	-	-	23 481	72 086
70 ANOS E MAIS.....	49 023	42 497	20 516	3 635	-	-	-	-	28 507	38 862
IDADE IGNORADA.....	454	1 130	454	226	-	-	-	-	-	904

MAO-DE-OBRA NA SEMANA DE REFERENCIA

10. PESSOAS ECONOMICAMENTE ATIVAS, POR CONDICAO DE OCUPACAO E SEXO, SEGUNDO SETOR DE ATIVIDADE E POSICAO NA OCUPACAO

SETOR DE ATIVIDADE E POSICAO NA OCUPACAO	CONDICAO DE OCUPACAO									
	TOTAL		OCUPADAS				PROCURANDO TRABALHO			
			TRABALHANDO		NAO ESTAVAM TRABALHANDO		TRABALHARAM ANTES		NUNCA TRABALHARAM	
	HOMENS	MULHERES	HOMENS	MULHERES	HOMENS	MULHERES	HOMENS	MULHERES	HOMENS	MULHERES
(CONTINUA)										
TOTAL.....	3 814 164	1 250 869	3 705 530	1 202 489	45 939	20 724	40 129	16 035	22 566	11 621
EMPREGADOS(1).....	2 391 469	911 924	2 321 377	878 567	34 810	18 012	35 282	15 345	-	-
AUTONOMOS.....	942 119	195 464	929 555	192 973	8 890	1 801	3 674	690	-	-
EMPREGADORES.....	125 062	7 605	124 167	7 605	895	-	-	-	-	-
NAO REMUNERADOS.....	355 047	135 876	329 964	123 344	1 344	911	1 173	-	22 566	11 621
SEM DECLARACAO.....	467	-	467	-	-	-	-	-	-	-
AGRICOLA.....	1 797 333	234 478	1 780 872	231 748	11 869	1 820	4 592	910	-	-
EMPREGADOS.....	851 493	77 053	843 217	75 459	5 988	684	2 288	910	-	-
AUTONOMOS.....	578 903	36 422	573 203	36 197	4 098	225	1 602	-	-	-
EMPREGADORES.....	60 279	4 695	59 840	4 695	439	-	-	-	-	-
NAO REMUNERADOS.....	306 658	116 308	304 612	115 397	1 344	911	702	-	-	-
SEM DECLARACAO.....	-	-	-	-	-	-	-	-	-	-
INDUSTRIA DE TRANSFORMACAO.....	450 354	84 916	434 373	82 171	6 442	1 841	9 539	904	-	-
EMPREGADOS.....	395 131	76 780	379 826	74 035	5 994	1 841	9 311	904	-	-
AUTONOMOS.....	29 042	7 691	28 594	7 691	220	-	228	-	-	-
EMPREGADORES.....	19 191	445	18 963	445	228	-	-	-	-	-
NAO REMUNERADOS.....	6 990	-	6 990	-	-	-	-	-	-	-
SEM DECLARACAO.....	-	-	-	-	-	-	-	-	-	-
INDUSTRIA DA CONSTRUCAO	375 053	7 084	359 504	7 084	7 416	-	8 133	-	-	-
EMPREGADOS.....	299 982	7 084	286 044	7 084	6 504	-	7 434	-	-	-
AUTONOMOS.....	68 030	-	66 419	-	912	-	699	-	-	-
EMPREGADORES.....	6 369	-	6 369	-	-	-	-	-	-	-
NAO REMUNERADOS.....	672	-	672	-	-	-	-	-	-	-
SEM DECLARACAO.....	-	-	-	-	-	-	-	-	-	-
OUTRAS ATIVIDADES INDUSTRIAIS.....	87 475	4 560	86 306	4 560	239	-	930	-	-	-
EMPREGADOS.....	83 139	4 332	81 970	4 332	239	-	930	-	-	-
AUTONOMOS.....	2 958	228	2 958	228	-	-	-	-	-	-
EMPREGADORES.....	706	-	706	-	-	-	-	-	-	-
NAO REMUNERADOS.....	672	-	672	-	-	-	-	-	-	-
SEM DECLARACAO.....	-	-	-	-	-	-	-	-	-	-
COMERCIO DE MERCADORIAS	341 177	98 192	331 185	92 934	5 789	2 267	4 203	2 991	-	-
EMPREGADOS.....	206 165	75 597	197 788	70 773	4 645	1 833	3 732	2 991	-	-
AUTONOMOS.....	106 758	15 114	105 614	14 680	1 144	434	-	-	-	-
EMPREGADORES.....	19 515	1 561	19 515	1 561	-	-	-	-	-	-
NAO REMUNERADOS.....	8 739	5 920	8 268	5 920	-	-	471	-	-	-
SEM DECLARACAO.....	-	-	-	-	-	-	-	-	-	-

MÃO-DE-OBRA NA SEMANA DE REFERENCIA

10. PESSOAS ECONOMICAMENTE ATIVAS, POR CONDIÇÃO DE OCUPAÇÃO E SEXO, SEGUNDO SETOR DE ATIVIDADE E POSIÇÃO NA OCUPAÇÃO

SETOR DE ATIVIDADE E POSIÇÃO NA OCUPAÇÃO	CONDIÇÃO DE OCUPAÇÃO									
	TOTAL		OCUPADAS				PROCURANDO TRABALHO			
			TRABALHANDO		NÃO ESTAVAM TRABALHANDO		TRABALHARAM ANTES		NUNCA TRABALHARAM	
	HOMENS	MULHERES	HOMENS	MULHERES	HOMENS	MULHERES	HOMENS	MULHERES	HOMENS	MULHERES
(CONCLUSÃO)										
PRESTAÇÃO DE SERVIÇOS..	220 382	495 902	213 245	479 687	2 984	7 752	4 153	8 463	-	-
EMPREGADOS.....	128 505	374 995	123 206	360 154	1 612	6 610	3 687	8 231	-	-
AUTONOMOS.....	80 828	119 107	79 218	117 733	1 144	1 142	466	232	-	-
EMPREGADORES.....	8 507	449	8 279	449	228	-	-	-	-	-
NAO REMUNERADOS.....	2 542	1 351	2 542	1 351	-	-	-	-	-	-
SEM DECLARAÇÃO.....	-	-	-	-	-	-	-	-	-	-
SERVIÇOS AUXILIARES DA ATIVIDADE ECONOMICA..	52 384	18 758	50 298	18 529	1 152	-	934	229	-	-
EMPREGADOS.....	35 200	15 584	33 805	15 355	692	-	703	229	-	-
AUTONOMOS.....	12 158	2 500	11 467	2 500	460	-	231	-	-	-
EMPREGADORES.....	5 026	226	5 026	226	-	-	-	-	-	-
NAO REMUNERADOS.....	-	448	-	448	-	-	-	-	-	-
SEM DECLARAÇÃO.....	-	-	-	-	-	-	-	-	-	-
TRANSPORTE E COMUNICAÇÃO.....	205 173	13 308	195 496	12 396	6 397	686	3 280	226	-	-
EMPREGADOS.....	152 608	13 308	143 619	12 396	5 941	686	3 048	226	-	-
AUTONOMOS.....	46 580	-	45 892	-	456	-	232	-	-	-
EMPREGADORES.....	4 326	-	4 326	-	-	-	-	-	-	-
NAO REMUNERADOS.....	1 659	-	1 659	-	-	-	-	-	-	-
SEM DECLARAÇÃO.....	-	-	-	-	-	-	-	-	-	-
SOCIAL.....	82 723	235 050	80 668	227 520	906	5 676	1 149	1 854	-	-
EMPREGADOS.....	67 445	230 972	65 606	223 442	906	5 676	933	1 854	-	-
AUTONOMOS.....	9 815	3 621	9 599	3 621	-	-	216	-	-	-
EMPREGADORES.....	914	229	914	229	-	-	-	-	-	-
NAO REMUNERADOS.....	4 549	228	4 549	228	-	-	-	-	-	-
SEM DECLARAÇÃO.....	-	-	-	-	-	-	-	-	-	-
ADMINISTRAÇÃO PUBLICA..	126 485	23 805	122 115	23 123	2 289	682	2 081	-	-	-
OUTRAS ATIVIDADES.....	75 625	34 816	51 468	22 737	456	-	1 135	458	22 566	11 621
EMPREGADOS.....	45 316	12 414	44 181	12 414	-	-	1 135	-	-	-
AUTONOMOS.....	7 047	10 781	6 591	10 323	456	-	-	458	-	-
EMPREGADORES.....	229	-	229	-	-	-	-	-	-	-
NAO REMUNERADOS.....	22 566	11 621	-	-	-	-	-	-	22 566	11 621
SEM DECLARAÇÃO.....	467	-	467	-	-	-	-	-	-	-

(1) INCLUSIVE O TOTAL DE PESSOAS DO SETOR "ADMINISTRAÇÃO PUBLICA".

FAMILIAS

11. FAMILIAS RESIDENTES EM DOMICILIOS PARTICULARES, POR RENDIMENTO MENSAL FAMILIAR, SEGUNDO SITUACAO DO DOMICILIO E NUMERO DE COMPONENTES

SITUACAO DO DOMICILIO E NUMERO DE COMPONENTES	RENDIMENTO MENSAL FAMILIAR (1)							
	TOTAL	ATE 1/2	MAIS DE 1/2 A 1	MAIS DE 1 A 2	MAIS DE 2 A 5	MAIS DE 5	SEM RENDIMENTO	SEM DECLARACAO
TOTAL	2 988 418	170 017	507 412	779 848	892 336	579 298	41 829	17 678
1 PESSOA	173 251	50 488	49 789	35 249	20 513	9 761	6 547	904
2 PESSOAS	454 968	53 772	106 960	123 388	94 236	54 328	19 334	2 950
3 PESSOAS	489 333	26 869	96 291	136 495	144 156	77 338	6 638	1 546
4 PESSOAS	453 155	12 989	71 371	118 521	139 043	104 189	4 305	2 737
5 PESSOAS	386 999	8 385	56 044	99 392	124 447	95 078	1 374	2 279
6 PESSOAS	323 869	6 591	51 198	84 380	109 234	69 725	913	1 828
7 PESSOAS	235 274	5 010	30 053	62 958	82 691	51 836	906	1 820
8 PESSOAS	178 084	2 963	21 380	50 949	61 601	40 077	228	886
9 PESSOAS	118 818	899	12 297	31 625	48 870	24 224	228	675
10 PESSOAS	85 255	1 139	8 388	22 994	31 157	19 984	1 137	456
11 PESSOAS E MAIS	89 412	912	3 641	13 897	36 388	32 758	219	1 597
URBANA	1 877 007	83 587	217 947	412 889	627 729	498 981	26 349	9 525
1 PESSOA	105 899	28 139	28 092	22 321	14 846	7 516	4 753	232
2 PESSOAS	298 043	29 285	56 732	77 555	75 139	46 400	11 568	1 364
3 PESSOAS	319 394	13 931	39 971	79 030	112 273	69 864	3 885	440
4 PESSOAS	306 654	4 539	32 968	66 248	105 323	93 497	2 719	1 360
5 PESSOAS	251 979	3 610	20 663	51 449	89 078	84 442	1 145	1 592
6 PESSOAS	201 772	2 037	17 042	40 996	78 054	61 359	684	1 600
7 PESSOAS	138 678	1 363	9 769	28 201	53 179	44 575	455	1 136
8 PESSOAS	101 218	455	7 497	21 147	37 755	33 697	-	667
9 PESSOAS	66 079	228	3 406	14 801	27 732	19 464	228	220
10 PESSOAS	41 569	-	1 351	7 947	17 506	13 853	912	-
11 PESSOAS E MAIS	45 722	-	456	3 194	16 844	24 314	-	914
RURAL	1 111 411	86 430	289 465	366 959	264 607	80 317	15 480	8 153
1 PESSOA	67 352	22 349	21 697	12 928	5 667	2 245	1 794	672
2 PESSOAS	156 925	24 487	50 228	45 833	19 097	7 928	7 766	1 586
3 PESSOAS	169 939	12 938	56 320	57 465	31 883	7 474	2 753	1 106
4 PESSOAS	146 501	8 450	38 403	52 273	33 720	10 692	1 586	1 377
5 PESSOAS	135 020	4 775	35 381	47 943	35 369	10 636	229	687
6 PESSOAS	122 097	4 554	34 156	43 384	31 180	8 366	229	228
7 PESSOAS	96 596	3 647	20 284	34 757	29 512	7 261	451	684
8 PESSOAS	76 866	2 508	13 883	29 802	23 846	6 380	228	219
9 PESSOAS	52 739	671	8 891	16 824	21 138	4 760	-	455
10 PESSOAS	43 686	1 139	7 037	15 047	13 651	6 131	225	456
11 PESSOAS E MAIS	43 690	912	3 185	10 703	19 544	8 444	219	683

(1) SALARIO-MINIMO

12. FAMILIAS E PESSOAS RESIDENTES EM DOMICILIOS PARTICULARES, POR CONDICAO NA FAMILIA E SEXO, SEGUNDO SITUACAO DO DOMICILIO E CARACTERISTICAS DO CHEFE DA FAMILIA

NUM. DE ORDEM	SITUACAO DO DOMICILIO E CARACTERISTICAS DO CHEFE DA FAMILIA	FAMILIAS RESIDENTES EM DOMICILIOS PARTICULARES	PESSOAS RESIDENTES EM DOMICILIOS PARTICULARES, POR CONDICAO NA FAMILIA							
			TOTAL			CHEFES		CONJUGES		
			TOTAL	HOMENS	MULHERES	HOMENS	MULHERES	HOMENS	MULHERES	
(CONTINUA)										
1	TOTAL	2 988 418	14 434 873	7 165 473	7 269 400	2 520 826	467 592	-	2 312 976	
	SEXO									
2	HOMENS	2 520 826	12 906 576	6 634 276	6 272 300	2 520 826	-	-	2 312 976	
3	MULHERES	467 592	1 528 297	531 197	997 100	-	467 592	-	-	
	GRUPOS DE IDADE									
4	15 A 19 ANOS	20 953	49 017	21 234	27 783	12 528	8 425	-	6 728	
5	20 A 24 ANOS	182 314	522 068	261 721	260 347	157 004	25 310	-	135 737	
6	25 A 29 ANOS	342 438	1 251 310	615 293	636 017	313 466	28 972	-	296 351	
7	30 A 39 ANOS	727 410	3 802 407	1 903 710	1 898 697	670 348	57 062	-	641 453	
8	40 A 49 ANOS	682 119	4 281 614	2 141 554	2 140 060	591 451	90 668	-	558 391	
9	50 A 59 ANOS	495 235	2 646 682	1 326 207	1 320 475	396 364	98 871	-	359 589	
10	60 ANOS E MAIS	536 816	1 876 788	892 805	983 983	378 984	157 832	-	314 273	
11	IDADE IGNORADA	1 133	4 987	2 949	2 038	681	452	-	454	
	ANOS DE ESTUDO									
12	1 A 4 ANOS	1 584 948	8 017 588	4 006 664	4 010 924	1 397 886	187 062	-	1 302 111	
13	5 A 8 ANOS	246 009	1 065 798	516 659	549 139	220 615	25 394	-	204 969	
14	9 A 11 ANOS	118 664	493 437	233 770	259 667	100 654	18 010	-	94 120	
15	12 A 17 ANOS	82 020	365 160	163 933	201 227	77 058	4 962	-	70 385	
16	ANOS DE ESTUDO NAO DETERMINADOS	3 672	11 427	5 733	5 694	2 766	906	-	2 539	
17	SEM INSTRUCAO E SEM DECLARACAO	953 105	4 481 463	2 238 714	2 242 749	721 847	231 258	-	638 852	
	MIGRACAO									
18	NATURAIS DO MUNICIPIO DE RESIDENCIA	1 592 824	7 670 780	3 805 963	3 864 817	1 346 125	246 699	-	1 231 463	
19	NAO NATURAIS DO MUNICIPIO DE RESIDENCIA	1 395 594	6 764 093	3 359 510	3 404 583	1 174 701	220 893	-	1 081 513	
20	NASCIDOS NA MESMA UNIDADE DA FEDERACAO	1 134 243	5 510 117	2 736 813	2 773 304	951 042	183 201	-	875 759	
21	NASCIDOS EM OUTRA UNIDADE DA FEDERACAO, NA MESMA GRANDE REGIAO	131 822	623 959	308 069	315 890	110 564	21 258	-	103 774	
22	NASCIDOS EM OUTRA GRANDE REGIAO (1)	129 529	630 017	314 628	315 389	113 095	16 434	-	101 980	
	SETOR DE ATIVIDADE (2)									
23	AGRICOLA	1 072 688	5 682 500	2 934 719	2 747 781	1 023 063	49 625	-	932 895	
24	INDUSTRIA DE TRANSFORMACAO	256 769	1 269 434	645 529	623 905	251 776	4 993	-	236 832	
25	INDUSTRIA DA CONSTRUCAO	230 464	1 224 398	604 860	619 538	230 240	224	-	220 416	
26	OUTRAS ATIVIDADES INDUSTRIAIS	58 113	320 419	162 927	157 492	56 981	1 132	-	53 324	
27	COMERCIO DE MERCADORIAS	204 193	981 336	486 937	494 399	192 935	11 258	-	179 484	
28	PRESTACAO DE SERVICO	197 693	825 101	381 326	443 775	122 199	75 494	-	113 231	
29	SERVICOS AUXILIARES DA ATIVIDADE ECONOMICA	28 570	130 891	61 625	69 266	26 990	1 580	-	24 468	
30	TRANSPORTE E COMUNICACAO	138 969	722 689	367 994	354 695	138 059	910	-	132 272	
31	SOCIAL	74 008	323 221	152 179	171 042	53 236	20 772	-	47 911	
32	ADMINISTRACAO PUBLICA	98 285	531 802	263 541	268 261	95 377	2 908	-	92 432	
33	OUTRAS ATIVIDADES	34 097	141 995	66 432	75 563	28 816	5 281	-	26 944	
34	CONDICOES INATIVAS	594 569	2 281 087	1 037 404	1 243 683	301 154	293 415	-	252 767	
	POSICAO NA OCUPACAO (2)									
35	EMPREGADOS	1 430 562	7 057 893	3 549 045	3 508 848	1 327 136	103 426	-	1 230 345	
36	AUTONOMOS	835 431	4 406 864	2 235 676	2 171 188	770 953	64 478	-	717 339	
37	EMPREGADORES	121 672	665 274	330 554	334 720	116 984	4 688	-	108 838	
38	NAO REMUNERADOS	5 956	21 019	11 882	9 137	4 371	1 585	-	3 459	
39	SEM DECLARACAO	228	2 736	912	1 824	228	-	-	228	
	RENDIMENTO MENSAL (3)									
40	ATE 1/2	275 159	925 774	420 445	505 329	144 600	130 559	-	113 738	
41	MAIS DE 1/2 A 1	701 285	3 331 216	1 660 350	1 670 866	587 684	113 601	-	529 865	
42	MAIS DE 1 A 2	823 464	4 232 963	2 165 095	2 067 868	755 921	67 543	-	698 996	
43	MAIS DE 2 A 5	656 105	3 361 977	1 687 051	1 674 926	620 117	35 988	-	581 894	
44	MAIS DE 5	386 466	1 984 647	964 036	1 020 611	374 768	11 698	-	355 679	
45	SEM RENDIMENTO	134 859	543 222	240 622	302 600	28 003	106 856	-	23 971	
46	SEM DECLARACAO	11 080	55 074	27 874	27 200	9 733	1 347	-	8 833	

FAMILIAS

12. FAMILIAS E PESSOAS RESIDENTES EM DOMICILIOS PARTICULARES, POR CONDICAO NA FAMILIA E SEXO, SEGUNDO SITUACAO DO DOMICILIO E CARACTERISTICAS DO CHEFE DA FAMILIA

PESSOAS RESIDENTES EM DOMICILIOS PARTICULARES, POR CONDICAO NA FAMILIA												NÚM. DE ORDEM
FILHOS		PAIS E SOGROS		OUTROS PARENTES		AGREGADOS		PENSIONISTAS		EMPREGADOS DOMESTICOS		
HOMENS	MULHERES	HOMENS	MULHERES	HOMENS	MULHERES	HOMENS	MULHERES	HOMENS	MULHERES	HOMENS	MULHERES	
4 301 291	3 956 153	16 205	85 220	235 533	259 793	63 197	72 540	27 529	4 538	892	110 588	1
3 846 893	3 549 642	14 853	75 440	171 757	179 254	55 777	55 116	23 278	1 594	892	98 278	2
454 398	406 511	1 352	9 780	63 776	80 539	7 420	17 424	4 251	2 944	-	12 310	3
3 437	5 961	-	692	4 341	4 826	464	459	464	-	-	692	4
70 170	67 719	710	6 205	24 530	20 398	2 622	2 137	6 685	704	-	2 137	5
270 481	253 972	2 775	12 232	23 036	29 019	2 775	3 457	2 760	-	-	12 014	6
1 163 931	1 084 499	4 097	22 074	48 042	47 625	12 290	12 076	5 002	1 373	-	32 535	7
1 486 880	1 382 938	6 146	23 905	35 233	39 979	14 796	15 027	6 820	1 357	228	27 795	8
873 543	766 978	1 818	14 390	39 100	45 602	12 014	17 922	3 139	432	229	16 691	9
431 487	393 632	659	5 722	60 345	71 666	18 236	21 462	2 659	672	435	18 724	10
1 362	454	-	-	906	678	-	-	-	-	-	-	11
2 436 847	2 269 276	9 591	47 771	111 507	133 602	36 725	39 826	14 108	2 241	-	29 035	12
270 101	258 893	1 139	7 527	17 706	23 114	5 012	6 499	2 086	1 378	-	21 365	13
116 589	97 114	1 133	4 987	10 720	16 541	1 132	6 406	3 323	239	219	22 250	14
75 406	77 562	446	2 038	5 934	8 479	1 580	3 868	3 281	456	228	33 477	15
2 743	2 025	-	-	224	224	-	-	-	-	-	-	16
1 399 605	1 251 283	3 896	22 897	89 442	77 833	18 748	15 941	4 731	224	445	4 461	17
2 284 424	2 126 893	8 906	48 387	128 760	134 410	29 135	33 123	8 168	907	445	42 935	18
2 016 867	1 829 260	7 299	36 833	106 773	125 383	34 062	39 417	19 361	3 631	447	67 653	19
1 648 441	1 493 536	6 155	28 878	89 980	102 002	26 862	31 350	14 333	2 721	-	55 857	20
185 288	165 673	-	5 911	5 852	10 427	2 473	2 692	3 892	682	-	5 473	21
183 138	170 051	1 144	2 044	10 941	12 954	4 727	5 375	1 136	228	447	6 323	22
1 797 021	1 635 747	6 864	29 074	71 228	65 485	29 255	18 478	6 843	456	445	16 021	23
366 483	337 149	1 377	9 846	20 608	19 959	1 367	3 003	3 699	918	219	11 205	24
353 800	364 765	1 602	7 325	14 179	16 104	3 199	4 300	1 840	-	-	6 404	25
101 564	92 257	459	1 857	2 556	5 494	1 367	1 142	-	-	-	2 286	26
273 532	249 761	684	5 000	14 131	19 185	3 831	9 966	1 824	460	-	19 285	27
241 898	220 499	912	6 829	12 028	19 559	2 735	4 054	1 554	228	-	3 881	28
32 811	34 562	217	900	1 379	2 291	228	1 145	-	-	-	4 320	29
214 845	195 908	1 142	4 817	10 952	10 532	2 062	3 869	934	-	-	6 387	30
83 171	71 738	910	2 501	9 149	12 148	2 506	3 650	2 979	225	228	12 097	31
159 965	153 829	455	3 860	6 160	6 361	1 128	1 359	456	216	-	7 296	32
34 353	32 378	447	916	1 150	1 838	-	2 047	1 666	915	-	5 244	33
641 848	567 560	1 136	12 295	72 013	80 837	15 519	19 527	5 734	1 120	-	16 162	34
2 076 717	1 952 824	8 919	46 454	105 831	109 629	17 762	21 636	12 680	1 591	-	42 943	35
1 380 733	1 254 979	5 691	23 507	48 376	58 416	22 858	24 137	6 836	1 827	229	26 505	36
196 996	176 462	459	2 964	8 174	10 682	5 911	7 012	1 595	-	435	24 074	37
4 313	2 732	-	-	1 139	229	1 147	228	684	-	228	904	38
684	1 596	-	-	-	-	-	-	-	-	-	-	39
239 765	216 374	696	4 964	30 526	33 907	4 425	4 682	433	-	-	1 105	40
999 556	931 293	4 121	19 663	53 918	59 530	10 568	12 873	4 275	876	228	3 165	41
1 320 792	1 196 096	4 101	23 505	61 980	57 334	14 031	13 547	8 270	2 064	-	8 783	42
986 122	932 851	4 335	22 368	47 939	63 677	17 644	17 083	10 894	460	-	20 605	43
549 106	514 535	2 500	12 512	20 427	29 329	13 362	21 034	3 209	914	664	74 910	44
189 158	148 896	452	1 980	19 842	15 788	3 167	3 321	-	-	-	1 788	45
16 792	16 108	-	228	901	228	-	-	448	224	-	232	46

FAMILIAS

12. FAMILIAS E PESSOAS RESIDENTES EM DOMICILIOS PARTICULARES, POR CONDICAO NA FAMILIA E SEXO, SEGUNDO SITUACAO DO DOMICILIO E CARACTERISTICAS DO CHEFE DA FAMILIA

NUM. DE ORDEM	SITUACAO DO DOMICILIO E CARACTERISTICAS DO CHEFE DA FAMILIA	FAMILIAS RESIDENTES EM DOMICILIOS PARTICULARES	PESSOAS RESIDENTES EM DOMICILIOS PARTICULARES, POR CONDICAO NA FAMILIA							
			TOTAL			CHEFES		CONJUGES		
			TOTAL	HOMENS	MULHERES	HOMENS	MULHERES	HOMENS	MULHERES
(CONTINUA)										
47	URBANA	1 877 007	8 807 422	4 277 163	4 530 259	1 529 907	347 100	-	1 422 882
	SEXO								
48	HOMENS	1 529 907	7 664 592	3 886 530	3 778 062	1 529 907	-	-	1 422 882
49	MULHERES	347 100	1 142 830	390 633	752 197	-	347 100	-	-
	GRUPOS DE IDADE								
50	15 A 19 ANOS	15 169	37 909	15 442	22 467	7 656	7 513	-	3 712
51	20 A 24 ANOS	108 400	307 653	153 320	154 333	88 664	19 736	-	75 521
52	25 A 29 ANOS	208 232	725 586	350 105	375 481	187 858	20 374	-	176 059
53	30 A 39 ANOS	460 422	2 306 477	1 142 715	1 163 762	415 733	44 689	-	400 489
54	40 A 49 ANOS	425 332	2 571 136	1 266 556	1 304 580	360 252	65 080	-	345 888
55	50 A 59 ANOS	314 803	1 665 179	808 938	856 241	241 468	73 335	-	223 195
56	60 ANOS E MAIS	343 970	1 191 219	538 954	652 265	228 049	115 921	-	198 018
57	IDADE IGNORADA	679	2 263	1 133	1 130	227	452	-	-
	ANOS DE ESTUDO								
58	1 A 4 ANOS	1 031 200	5 110 048	2 494 683	2 615 365	874 742	156 458	-	819 746
59	5 A 8 ANOS	224 140	975 034	474 354	500 680	201 028	23 112	-	186 786
60	9 A 11 ANOS	114 758	478 556	225 284	253 272	96 974	17 784	-	90 918
61	12 A 17 ANOS	81 584	364 288	163 281	201 007	76 622	4 962	-	70 165
62	ANOS DE ESTUDO NAO DETERMINADOS	3 672	11 427	5 733	5 694	2 766	906	-	2 539
63	SEM INSTRUCAO E SEM DECLARACAO	421 653	1 868 069	913 828	954 241	277 775	143 878	-	252 728
	MIGRACAO								
64	NATURAIS DO MUNICIPIO DE RESIDENCIA	817 163	3 761 780	1 803 903	1 957 877	660 232	156 931	-	619 950
65	NAO NATURAIS DO MUNICIPIO DE RESIDENCIA	1 059 844	5 045 642	2 473 260	2 572 382	869 675	190 169	-	802 932
66	NASCIDOS NA MESMA UNIDADE DA FEDERACAO	875 818	4 176 454	2 047 190	2 129 264	714 088	161 730	-	659 786
67	NASCIDOS EM OUTRA UNIDADE DA FEDERACAO, NA MESMA GRANDE REGIAO	92 974	426 797	207 316	219 481	76 219	16 755	-	71 910
68	NASCIDOS EM OUTRA GRANDE REGIAO (1)	91 052	442 391	218 754	223 637	79 368	11 684	-	71 236
	SETOR DE ATIVIDADE (2)								
69	AGRICOLA	235 786	1 235 218	624 612	610 606	225 172	10 614	-	210 915
70	INDUSTRIA DE TRANSFORMACAO	221 898	1 092 062	555 836	536 226	217 349	4 549	-	203 778
71	INDUSTRIA DA CONSTRUCAO	194 031	1 025 775	511 773	514 002	193 807	224	-	184 649
72	OUTRAS ATIVIDADES INDUSTRIAIS	44 372	237 498	119 499	117 999	43 240	1 132	-	40 719
73	COMERCIO DE MERCADORIAS	185 235	897 386	446 099	451 287	175 539	9 696	-	164 388
74	PRESTACAO DE SERVICO	184 047	784 500	364 160	420 340	117 567	66 480	-	109 523
75	SERVICOS AUXILIARES DA ATIVIDADE ECONOMICA	27 203	120 871	56 843	64 028	25 623	1 580	-	23 329
76	TRANSPORTE E COMUNICACAO	130 942	680 108	344 175	335 933	130 032	910	-	124 476
77	SOCIAL	71 724	311 329	146 230	165 099	51 631	20 093	-	46 535
78	ADMINISTRACAO PUBLICA	93 256	502 589	248 958	253 631	90 348	2 908	-	87 403
79	OUTRAS ATIVIDADES	32 498	135 140	63 231	71 909	27 444	5 054	-	25 800
80	CONDICOES INATIVAS	456 015	1 784 946	795 747	989 199	232 155	223 860	-	201 367
	POSICAO NA OCUPACAO (2)								
81	EMPREGADOS	965 159	4 681 870	2 323 016	2 358 854	881 999	83 160	-	829 840
82	AUTONOMOS	374 556	1 903 603	942 115	961 488	335 581	38 975	-	315 798
83	EMPREGADORES	78 093	422 903	207 643	215 260	76 988	1 105	-	73 605
84	NAO REMUNERADOS	3 184	14 100	8 642	5 458	3 184	-	-	2 272
85	SEM DECLARACAO	-	-	-	-	-	-	-	-
	RENDIMENTO MENSAL (3)								
86	ATE 1/2	150 614	471 825	199 027	272 798	61 319	89 295	-	50 013
87	MAIS DE 1/2 A 1	342 915	1 562 875	765 265	797 610	255 348	87 567	-	231 488
88	MAIS DE 1 A 2	479 832	2 354 753	1 178 895	1 175 858	423 453	56 379	-	393 109
89	MAIS DE 2 A 5	480 460	2 374 280	1 175 547	1 198 733	450 528	29 932	-	424 721
90	MAIS DE 5	330 882	1 670 748	797 796	872 952	320 318	10 564	-	306 638
91	SEM RENDIMENTO	88 470	354 236	150 936	203 300	16 237	72 233	-	14 437
92	SEM DECLARACAO	3 834	18 705	9 697	9 008	2 704	1 130	-	2 476

FAMILIAS

12. FAMILIAS E PESSOAS RESIDENTES EM DOMICILIOS PARTICULARES, POR CONDICAO NA FAMILIA E SEXO, SEGUNDO SITUACAO DO DOMICILIO E CARACTERISTICAS DO CHEFE DA FAMILIA

PESSOAS RESIDENTES EM DOMICILIOS PARTICULARES, POR CONDICAO NA FAMILIA											NUM. DE DOR- DEM
FILHOS		PAIS E SOGROS		OUTROS PARENTES		AGREGADOS		PENSIONISTAS		EMPREGADOS DOMESTICOS	
HOMENS	MULHERES	HOMENS	MULHERES	HOMENS	MULHERES	HOMENS	MULHERES	HOMENS	MULHERES	HOMENS	MULHERES	
2 527 060	2 355 972	10 248	57 733	157 799	186 164	33 044	53 619	18 658	4 082	447	102 707	47
2 198 209	2 054 672	9 120	49 068	105 462	120 401	28 534	39 287	14 851	1 138	447	90 614	48
328 851	301 300	1 128	8 665	52 337	65 763	4 510	14 332	3 807	2 944	-	12 093	49
2 749	4 805	-	692	4 341	4 826	232	227	464	-	-	692	50
40 864	37 294	232	3 098	16 404	14 423	949	1 420	6 207	704	-	2 137	51
146 127	139 175	1 157	7 154	12 666	20 489	694	1 836	1 603	-	-	10 394	52
682 575	628 855	2 505	13 657	33 259	35 554	5 006	9 342	3 637	1 145	-	30 031	53
869 960	809 448	4 326	17 521	21 567	27 245	7 279	11 158	2 944	1 129	228	27 111	54
530 820	488 297	1 589	10 987	25 782	30 526	6 813	13 451	2 466	432	-	16 018	55
253 965	248 098	439	4 624	42 874	52 423	12 071	16 185	1 337	672	219	16 324	56
-	-	-	-	906	678	-	-	-	-	-	-	57
1 511 695	1 450 176	6 161	34 651	76 183	99 201	17 944	29 920	7 958	1 785	-	23 428	58
250 627	235 552	1 139	6 833	16 316	21 680	3 855	5 804	1 389	1 378	-	19 535	59
112 239	94 829	1 133	4 987	10 720	16 315	676	6 178	3 323	239	219	22 022	60
75 406	77 562	446	2 038	5 934	8 479	1 364	3 868	3 281	456	228	33 477	61
2 743	2 025	-	-	224	224	-	-	-	-	-	-	62
574 350	495 828	1 369	9 224	48 422	40 265	9 205	7 849	2 707	224	-	4 245	63
1 051 496	1 012 726	4 551	26 343	71 860	82 321	11 670	20 716	4 094	679	-	38 211	64
1 475 564	1 343 246	5 697	31 390	85 939	103 843	21 374	32 903	14 564	3 403	447	64 496	65
1 226 569	1 115 611	4 784	25 030	74 854	85 055	16 451	26 408	10 444	2 493	-	53 151	66
122 717	108 348	-	5 240	3 598	8 837	1 346	2 236	3 436	682	-	5 473	67
126 278	119 287	913	1 120	7 487	9 951	3 577	4 259	684	228	447	5 872	68
376 922	349 753	1 818	6 160	15 116	17 208	5 356	6 032	228	-	-	9 924	69
313 737	288 475	1 377	8 698	18 088	16 060	1 367	3 003	3 699	918	219	10 745	70
298 061	298 922	1 374	6 637	13 948	13 534	2 743	3 632	1 840	-	-	6 404	71
73 039	67 426	459	1 618	2 078	4 360	683	686	-	-	-	2 058	72
253 738	226 031	684	5 000	12 754	18 496	3 156	8 378	228	460	-	18 838	73
230 491	211 880	912	6 829	11 333	17 920	2 519	3 599	1 338	228	-	3 881	74
30 080	32 060	217	672	695	1 151	228	916	-	-	-	4 320	75
199 979	185 173	1 142	4 586	10 481	10 532	1 607	3 869	934	-	-	6 387	76
79 514	68 305	679	2 273	8 693	11 921	2 506	3 650	2 979	225	228	12 097	77
150 639	144 684	455	3 860	5 932	5 905	1 128	1 359	456	216	-	7 296	78
32 524	30 095	447	916	1 150	1 838	-	2 047	1 666	915	-	5 244	79
488 336	453 168	684	10 484	57 531	67 239	11 751	16 448	5 290	1 120	-	15 513	80
1 340 085	1 269 388	714	31 789	73 917	83 077	11 343	17 757	9 958	1 591	-	42 252	81
572 046	525 314	3 622	13 409	22 044	30 854	6 324	13 301	2 498	1 371	-	22 466	82
124 094	106 277	228	2 051	3 168	4 765	2 718	5 885	228	-	219	21 572	83
2 499	1 825	-	-	1 139	229	908	228	684	-	228	904	84
-	-	-	-	-	-	-	-	-	-	-	-	85
114 813	104 061	457	2 699	19 340	22 482	2 665	3 359	433	-	-	889	86
467 669	421 982	1 592	9 116	31 474	36 680	5 567	7 192	3 387	648	228	2 937	87
701 702	655 087	2 512	13 853	39 865	40 024	6 984	8 596	4 379	1 836	-	6 974	88
668 785	642 134	3 190	18 250	36 545	50 496	8 794	14 396	7 705	460	-	18 344	89
449 096	429 305	2 269	11 824	16 585	24 740	7 003	17 424	2 306	914	219	71 543	90
118 677	98 913	228	1 763	13 763	11 514	2 031	2 652	-	-	-	1 788	91
6 318	4 490	-	228	227	228	-	-	448	224	-	232	92

FAMILIAS

12. FAMILIAS E PESSOAS RESIDENTES EM DOMICILIOS PARTICULARES, POR CONDICAO NA FAMILIA E SEXO, SEGUNDO SITUACAO DO DOMICILIO E CARACTERISTICAS DO CHEFE DA FAMILIA

NUM. DE ORDEM	SITUACAO DO DOMICILIO E CARACTERISTICAS DO CHEFE DA FAMILIA	FAMILIAS RESIDENTES EM DOMICILIOS PARTICULARES	PESSOAS RESIDENTES EM DOMICILIOS PARTICULARES, POR CONDICAO NA FAMILIA							
			TOTAL			CHEFES		CONJUGES		
			TOTAL	HOMENS	MULHERES	HOMENS	MULHERES	HOMENS	MULHERES	
(CONCLUSAO)										
93	RURAL	1 111 411	5 627 451	2 888 310	2 739 141	990 919	120 492	-	890 094	
	SEXO									
94	HOMENS	990 919	5 241 984	2 747 746	2 494 238	990 919	-	-	890 094	
95	MULHERES	120 492	385 467	140 564	244 903	-	120 492	-	-	
	GRUPOS DE IDADE									
96	15 A 19 ANOS	5 784	11 108	5 792	5 316	4 872	912	-	3 016	
97	20 A 24 ANOS	73 914	214 415	108 401	106 014	68 340	5 574	-	60 216	
98	25 A 29 ANOS	134 206	525 724	265 188	260 536	125 608	8 598	-	120 292	
99	30 A 39 ANOS	266 988	1 495 930	760 995	734 935	254 615	12 373	-	240 964	
100	40 A 49 ANOS	256 787	1 710 478	874 998	835 480	231 199	25 588	-	212 503	
101	50 A 59 ANOS	180 432	981 503	517 269	464 234	154 896	25 536	-	136 394	
102	60 ANOS E MAIS	192 846	685 569	353 851	331 718	150 935	41 911	-	116 255	
103	IDADE IGNORADA	454	2 724	1 816	908	454	-	-	454	
	ANOS DE ESTUDO									
104	1 A 4 ANOS	553 748	2 907 540	1 511 981	1 395 559	523 144	30 604	-	482 365	
105	5 A 8 ANOS	21 869	90 764	42 305	48 459	19 587	2 282	-	18 183	
106	9 A 11 ANOS	3 906	14 881	8 486	6 395	3 680	226	-	3 202	
107	12 A 17 ANOS	436	872	652	220	436	-	-	220	
108	ANOS DE ESTUDO NAO DETERMINADOS	-	-	-	-	-	-	-	-	
109	SEM INSTRUCAO E SEM DECLARACAO	531 452	2 613 394	1 324 886	1 288 508	444 072	87 380	-	386 124	
	MIGRACAO									
110	NATURAIS DO MUNICIPIO DE RESIDENCIA	775 661	3 909 000	2 002 060	1 906 940	685 893	89 768	-	611 513	
111	NAO NATURAIS DO MUNICIPIO DE RESIDENCIA	335 750	1 718 451	886 250	832 201	305 026	30 724	-	278 581	
112	NASCIDOS NA MESMA UNIDADE DA FEDERACAO	258 425	1 333 663	689 623	644 040	236 954	21 471	-	215 973	
113	NASCIDOS EM OUTRA UNIDADE DA FEDERACAO, NA MESMA GRANDE REGIAO	38 848	197 162	100 753	96 409	34 345	4 503	-	31 864	
114	NASCIDOS EM OUTRA GRANDE REGIAO (1)	38 477	187 626	95 874	91 752	33 727	4 750	-	30 744	
	SETOR DE ATIVIDADE (2)									
115	AGRICOLA	836 902	4 447 282	2 310 107	2 137 175	797 891	39 011	-	721 980	
116	INDUSTRIA DE TRANSFORMACAO	34 871	177 372	89 693	87 679	34 427	444	-	33 054	
117	INDUSTRIA DA CONSTRUCAO	36 433	198 623	93 087	105 536	36 433	-	-	35 767	
118	OUTRAS ATIVIDADES INDUSTRIAIS	13 741	82 921	43 428	39 493	13 741	-	-	12 605	
119	COMERCIO DE MERCADORIAS	18 958	83 950	40 838	43 112	17 396	1 562	-	15 096	
120	PRESTACAO DE SERVICO	13 646	40 601	17 166	23 435	4 632	9 014	-	3 708	
121	SERVICOS AUXILIARES DA ATIVIDADE ECONOMICA	1 367	10 020	4 782	5 238	1 367	-	-	1 139	
122	TRANSPORTE E COMUNICACAO	8 027	42 581	23 819	18 762	8 027	-	-	7 796	
123	SOCIAL	2 284	11 892	5 949	5 943	1 605	679	-	1 376	
124	ADMINISTRACAO PUBLICA	5 029	29 213	14 583	14 630	5 029	-	-	5 029	
125	OUTRAS ATIVIDADES	1 599	6 855	3 201	3 654	1 372	227	-	1 144	
126	CONDICOES INATIVAS	138 554	496 141	241 657	254 484	68 999	69 555	-	51 400	
	POSICAO NA OCUPACAO (2)									
127	EMPREGADOS	465 403	2 376 023	1 226 029	1 149 994	445 137	20 266	-	400 505	
128	AUTONOMOS	460 875	2 503 261	1 293 561	1 209 700	435 372	25 503	-	401 541	
129	EMPREGADORES	43 579	242 371	122 911	119 460	39 996	3 583	-	35 233	
130	NAO REMUNERADOS	2 772	6 919	3 240	3 679	1 187	1 585	-	1 187	
131	SEM DECLARACAO	228	2 736	912	1 824	228	-	-	228	
	RENDIMENTO MENSAL (3)									
132	ATE 1/2	124 545	453 949	221 418	232 531	83 281	41 264	-	63 725	
133	MAIS DE 1/2 A 1	358 370	1 768 341	895 085	873 256	332 336	26 034	-	298 377	
134	MAIS DE 1 A 2	343 632	1 878 210	986 200	892 010	332 468	11 164	-	305 887	
135	MAIS DE 2 A 5	175 645	987 697	511 504	476 193	169 589	6 056	-	157 173	
136	MAIS DE 5	55 584	313 899	166 240	147 659	54 450	1 134	-	49 041	
137	SEM RENDIMENTO	46 389	188 986	89 686	99 300	11 766	34 623	-	9 534	
138	SEM DECLARACAO	7 246	36 369	18 177	18 192	7 029	217	-	6 357	

(1) INCLUSIVE AS PESSOAS QUE NASCERAM NO EXTERIOR E AS QUE NAO DECLARARAM LUGAR DE NASCIMENTO. (2) NA SEMANA DE REFERENCIA. (3) SALARIO-MINIMO.

FAMILIAS

12. FAMILIAS E PESSOAS RESIDENTES EM DOMICILIOS PARTICULARES, POR CONDICAO NA FAMILIA E SEXO, SEGUNDO SITUACAO DO DOMICILIO E CARACTERISTICAS DO CHEFE DA FAMILIA

PESSOAS RESIDENTES EM DOMICILIOS PARTICULARES, POR CONDICAO NA FAMILIA												NUM. DE ORDEM
FILHOS		PAIS E SOGROS		OUTROS PARENTES		AGREGADOS		PENSIONISTAS		EMPREGADOS DOMESTICOS		
HOMENS	MULHERES	HOMENS	MULHERES	HOMENS	MULHERES	HOMENS	MULHERES	HOMENS	MULHERES	HOMENS	MULHERES	
1 774 231	1 600 181	5 957	27 487	77 734	73 629	30 153	18 921	8 871	456	445	7 881	93
1 648 684	1 494 970	5 733	26 372	66 295	58 853	27 243	15 829	8 427	456	445	7 664	94
125 547	105 211	224	1 115	11 439	14 776	2 910	3 092	444	-	-	217	95
688	1 156	-	-	-	-	232	232	-	-	-	-	96
29 306	30 425	478	3 107	8 126	5 975	1 673	717	478	-	-	-	97
124 354	114 797	1 618	5 078	10 370	8 530	2 081	1 621	1 157	-	-	1 620	98
481 356	455 644	1 592	8 417	14 783	12 071	7 284	2 734	1 365	228	-	2 504	99
616 920	573 490	1 820	6 384	13 666	12 734	7 517	3 869	3 876	228	-	684	100
342 723	278 681	229	3 403	13 318	15 076	5 201	4 471	673	-	229	673	101
177 522	145 534	220	1 098	17 471	19 243	6 165	5 277	1 322	-	216	2 400	102
1 362	454	-	-	-	-	-	-	-	-	-	-	103
925 152	819 100	3 430	13 120	35 324	34 401	18 781	9 906	6 150	456	-	5 607	104
19 474	23 341	-	694	1 390	1 434	1 157	695	697	-	-	1 830	105
4 350	2 285	-	-	-	226	456	228	-	-	-	228	106
-	-	-	-	-	-	216	-	-	-	-	-	107
-	-	-	-	-	-	-	-	-	-	-	-	108
825 255	755 455	2 527	13 673	41 020	37 568	9 543	8 092	2 024	-	445	216	109
1 232 928	1 114 167	4 355	22 044	56 900	52 089	17 465	12 407	4 074	228	445	4 724	110
541 303	486 014	1 602	5 443	20 834	21 540	12 688	6 514	4 797	228	-	3 157	111
421 872	377 925	1 371	3 848	15 126	16 947	10 411	4 942	3 889	228	-	2 706	112
62 571	57 325	-	671	2 254	1 590	1 127	456	456	-	-	-	113
56 860	50 764	231	924	3 454	3 003	1 150	1 116	452	-	-	451	114
1 420 099	1 285 994	5 046	22 914	56 112	48 277	23 899	12 446	6 615	456	445	6 097	115
52 746	48 674	-	1 148	2 520	3 899	-	-	-	-	-	460	116
55 739	65 843	228	688	231	2 570	456	668	-	-	-	-	117
28 525	24 831	-	239	478	1 134	684	456	-	-	-	228	118
19 794	23 730	-	-	1 377	689	675	1 588	1 596	-	-	447	119
11 407	8 619	-	-	695	1 639	216	455	216	-	-	-	120
2 731	2 502	-	228	684	1 140	-	229	-	-	-	-	121
14 866	10 735	-	231	471	-	455	-	-	-	-	-	122
3 657	3 433	231	228	456	227	-	-	-	-	-	-	123
9 326	9 145	-	-	228	456	-	-	-	-	-	-	124
1 829	2 283	-	-	-	-	-	-	-	-	-	-	125
153 512	114 392	452	1 811	14 482	13 598	3 768	3 079	444	-	-	649	126
736 632	683 436	3 205	14 665	31 914	26 552	6 419	3 879	2 722	-	-	691	127
808 687	729 665	2 069	10 098	26 332	27 562	16 534	10 836	4 338	456	229	4 039	128
72 902	70 185	231	913	5 006	5 917	3 193	1 127	1 367	-	216	2 502	129
1 814	907	-	-	-	-	239	-	-	-	-	-	130
684	1 596	-	-	-	-	-	-	-	-	-	-	131
124 952	112 313	239	2 265	11 186	11 425	1 760	1 323	-	-	-	216	132
531 887	509 311	2 529	10 547	22 444	22 850	5 001	5 681	888	228	-	228	133
619 090	541 009	1 589	9 652	22 115	17 310	7 047	4 951	3 891	228	-	1 809	134
317 337	290 717	1 145	4 118	11 394	13 181	8 850	2 687	3 189	-	-	2 261	135
100 010	85 230	231	688	3 842	4 589	6 359	3 610	903	-	445	3 367	136
70 481	49 983	224	217	6 079	4 274	1 136	669	-	-	-	-	137
10 474	11 618	-	-	674	-	-	-	-	-	-	-	138

DOMICILIOS

13. DOMICILIOS PARTICULARES, POR TIPO DE CONSTRUCAO E SITUACAO DO DOMICILIO, SEGUNDO NUMERO DE MORADORES

NUMERO DE MORADORES	TIPO DE CONSTRUCAO									
	TOTAL			PERMANENTES					IMPROVISADOS	
				TOTAL	DURAVEIS		RUSTICOS			
	TOTAL	URBANA	RURAL		URBANA	RURAL	URBANA	RURAL	URBANA	RURAL
TOTAL.....	2 864 111	1 794 108	1 070 003	2 863 419	1 606 642	580 827	187 006	488 944	460	232
1 PESSOA.....	164 137	98 353	65 784	163 673	75 356	27 657	22 765	37 895	232	232
2 PESSOAS.....	349 809	224 262	125 547	349 809	200 783	59 324	23 479	66 223	-	-
3 PESSOAS.....	436 588	285 941	150 647	436 588	259 858	83 573	26 083	67 074	-	-
4 PESSOAS.....	425 666	287 604	138 062	425 666	261 740	80 518	25 864	57 544	-	-
5 PESSOAS.....	388 581	253 192	135 389	388 581	230 934	76 188	22 258	59 201	-	-
6 PESSOAS.....	334 700	210 633	124 067	334 700	186 745	67 411	23 888	56 656	-	-
7 PESSOAS.....	247 993	145 045	102 948	247 993	132 110	57 921	12 935	45 027	-	-
8 PESSOAS.....	185 220	108 196	77 024	185 220	97 728	44 773	10 468	32 251	-	-
9 PESSOAS.....	133 229	78 013	55 216	133 229	69 152	28 410	8 861	26 806	-	-
10 PESSOAS.....	94 259	46 951	47 308	94 259	42 206	26 387	4 745	20 921	-	-
11 PESSOAS.....	51 439	28 904	22 535	51 211	26 643	13 880	2 033	8 655	228	-
12 PESSOAS.....	29 072	14 768	14 304	29 072	12 279	7 264	2 489	7 040	-	-
13 PESSOAS.....	11 375	5 909	5 466	11 375	5 453	3 642	456	1 824	-	-
14 PESSOAS.....	6 351	3 611	2 740	6 351	3 157	2 055	454	685	-	-
15 PESSOAS.....	3 866	1 813	2 053	3 866	1 585	1 368	228	685	-	-
16 PESSOAS E MAIS.....	1 826	913	913	1 826	913	456	-	457	-	-

DOMICILIOS

14. DOMICILIOS PARTICULARES PERMANENTES E MORADORES, POR SITUACAO DO DOMICILIO, SEGUNDO CARACTERISTICAS DOS DOMICILIOS

CARACTERISTICAS DOS DOMICILIOS	SITUACAO					
	TOTAL		URBANA		RURAL	
	DOMICILIOS	MORADORES	DOMICILIOS	MORADORES	DOMICILIOS	MORADORES
TOTAL	2 863 419	12 708 104	1 793 648	7 865 948	1 069 771	4 842 156
CONDICAO DE OCUPACAO						
PROPRIOS PAGOS	1 556 318	7 095 215	1 006 963	4 567 214	549 355	2 528 001
PROPRIOS EM AQUISICAO	135 426	637 805	109 988	522 590	25 438	115 215
ALUGADOS	543 833	2 307 474	514 401	2 171 672	29 432	135 802
CEDIDOS	582 471	2 470 004	147 493	546 849	434 978	1 923 155
OUTRA	41 972	181 746	12 297	45 768	29 675	135 978
SEM DECLARACAO	3 399	15 860	2 506	11 855	893	4 005
ABASTECIMENTO D'AGUA						
COM CANALIZACAO INTERNA	1 388 499	6 220 085	1 202 100	5 334 979	186 399	885 106
REDE GERAL	1 149 152	5 101 034	1 101 510	4 874 355	47 642	226 679
POCO OU NASCENTE	239 347	1 119 051	100 590	460 624	138 757	658 427
SEM CANALIZACAO INTERNA	1 058 100	4 697 646	406 797	1 750 905	651 303	2 946 741
REDE GERAL	231 848	1 005 210	207 968	901 418	23 880	103 792
POCO OU NASCENTE	826 252	3 692 436	198 829	849 487	627 423	2 842 949
OUTRA FORMA	415 917	1 786 104	184 751	780 064	231 166	1 006 040
SEM DECLARACAO	903	4 269	-	-	903	4 269
INSTALACAO SANITARIA						
REDE GERAL	869 812	3 841 936	845 423	3 725 025	24 389	116 911
FOSSA SEPTICA	149 899	668 233	127 394	572 455	22 505	95 778
FOSSA RUDIMENTAR	792 733	3 577 571	554 997	2 447 452	237 736	1 130 119
OUTRO ESCOADOURO	192 564	889 944	94 827	430 965	97 737	458 979
NAO TEM	858 195	3 730 204	170 791	689 835	687 404	3 040 369
SEM DECLARACAO	216	216	216	216	-	-
FOGAO						
A GAS OU ELETRICO	1 457 644	6 442 952	1 352 973	5 988 161	104 671	454 791
A OLEO OU QUEROSENE	2 267	10 417	1 808	8 132	459	2 285
A CARVAO	5 406	24 945	3 584	16 719	1 822	8 226
A LENHA	1 362 931	6 139 876	413 961	1 807 093	948 970	4 332 783
NAO TEM	34 724	88 564	21 094	44 931	13 630	43 633
SEM DECLARACAO	447	1 350	228	912	219	438
ILUMINACAO ELETRICA	1 589 233	7 077 574	1 434 674	6 354 168	154 559	723 406
RADIO	2 124 913	9 666 534	1 374 887	6 129 911	750 026	3 536 623
MAQUINA DE COSTURA	1 502 396	7 175 687	1 016 226	4 779 367	486 170	2 396 320
GELADEIRA						
1 GELADEIRA	870 098	3 944 905	822 971	3 722 125	47 127	222 780
2 GELADEIRAS E MAIS	18 894	100 423	18 432	98 344	462	2 079
NAO TEM	1 972 627	8 654 736	951 123	4 040 133	1 021 504	4 614 603
SEM DECLARACAO	1 800	8 040	1 122	5 346	678	2 694
TELEVISAO						
PRETO E BRANCO	1 000 312	4 563 073	945 277	4 312 170	55 035	250 903
A CORES	66 525	303 542	65 157	296 702	1 368	6 840
PRETO E BRANCO E A CORES	47 375	228 991	46 452	224 880	923	4 111
NAO TEM	1 748 751	7 610 446	736 762	3 032 196	1 011 989	4 578 250
SEM DECLARACAO	456	2 052	-	-	456	2 052
AUTOMOVEL						
1 AUTOMOVEL	345 166	1 615 437	297 237	1 383 409	47 929	232 028
2 AUTOMOVEIS E MAIS	32 583	182 335	31 227	175 063	1 356	7 272
NAO TEM	2 483 632	10 901 076	1 464 281	6 303 225	1 019 351	4 597 851
SEM DECLARACAO	2 038	9 256	903	4 251	1 135	5 005

PNAD-76

Região V

DADOS GERAIS

1. POPULACAO RESIDENTE E POPULACAO PRESENTE, POR SEXO, SEGUNDO SITUACAO DO DOMICILIO E GRUPOS DE IDADE

SITUACAO DO DOMICILIO E GRUPOS DE IDADE	POPULACAO RESIDENTE			POPULACAO PRESENTE		
	TOTAL	HOMENS	MULHERES	TOTAL	HOMENS	MULHERES
TOTAL	32 144 340	15 697 260	16 447 080	31 352 820	15 202 041	16 150 779
0 A 4 ANOS	5 027 321	2 525 859	2 501 462	4 979 463	2 501 996	2 477 467
5 A 9 ANOS	4 763 600	2 400 191	2 363 409	4 694 258	2 369 008	2 325 250
10 A 14 ANOS	4 430 548	2 210 125	2 220 423	4 341 342	2 166 999	2 174 343
15 A 19 ANOS	3 602 002	1 753 019	1 848 983	3 470 371	1 677 025	1 793 346
20 A 24 ANOS	2 665 958	1 239 369	1 426 589	2 556 306	1 158 787	1 397 519
25 A 29 ANOS	2 149 147	1 006 887	1 142 260	2 068 871	952 843	1 116 028
30 A 34 ANOS	1 707 060	804 258	902 802	1 642 365	758 217	884 148
35 A 39 ANOS	1 603 407	749 269	854 138	1 554 532	716 515	838 017
40 A 44 ANOS	1 329 964	638 545	691 419	1 286 853	605 747	681 106
45 A 49 ANOS	1 133 097	545 845	587 252	1 098 284	521 957	576 327
50 A 54 ANOS	992 470	493 912	498 558	969 609	477 062	492 547
55 A 59 ANOS	742 478	371 604	370 874	723 224	354 755	368 469
60 A 64 ANOS	633 352	314 898	318 454	618 065	306 091	311 974
65 A 69 ANOS	571 518	285 150	286 368	562 224	279 983	282 241
70 ANOS E MAIS	756 171	351 861	404 310	752 034	348 588	403 446
IDADE IGNORADA	36 247	6 468	29 779	35 019	6 468	28 551
POPULACAO URBANA	14 572 331	6 895 183	7 677 148	14 272 953	6 693 943	7 579 010
0 A 4 ANOS	2 045 889	1 032 491	1 013 398	2 032 696	1 025 760	1 006 936
5 A 9 ANOS	2 004 499	1 016 056	988 443	1 981 497	1 005 260	976 237
10 A 14 ANOS	1 951 121	955 046	996 075	1 927 223	943 508	983 715
15 A 19 ANOS	1 685 179	785 844	899 335	1 651 715	764 258	887 457
20 A 24 ANOS	1 346 955	592 514	754 441	1 307 606	560 279	747 327
25 A 29 ANOS	1 058 351	477 203	581 148	1 026 785	454 892	571 893
30 A 34 ANOS	838 073	380 661	457 412	810 705	361 194	449 511
35 A 39 ANOS	753 867	345 439	408 428	727 059	329 062	397 997
40 A 44 ANOS	629 421	295 543	333 878	606 811	279 303	327 508
45 A 49 ANOS	530 692	236 608	294 084	511 000	224 503	286 497
50 A 54 ANOS	463 602	217 473	246 129	450 589	206 864	243 725
55 A 59 ANOS	342 203	160 063	182 140	329 429	147 894	181 535
60 A 64 ANOS	293 005	129 658	163 347	284 602	124 496	160 106
65 A 69 ANOS	248 621	112 354	136 267	246 785	110 226	136 559
70 ANOS E MAIS	362 724	153 302	209 422	360 936	151 516	209 420
IDADE IGNORADA	18 129	4 928	13 201	17 515	4 928	12 587
POPULACAO RURAL	17 572 009	8 802 077	8 769 932	17 079 867	8 508 098	8 571 769
0 A 4 ANOS	2 981 432	1 493 368	1 488 064	2 946 767	1 476 236	1 470 531
5 A 9 ANOS	2 759 101	1 384 135	1 374 966	2 712 761	1 363 748	1 349 013
10 A 14 ANOS	2 479 427	1 255 079	1 224 348	2 414 119	1 223 491	1 190 628
15 A 19 ANOS	1 916 823	967 175	949 648	1 818 656	912 767	905 889
20 A 24 ANOS	1 319 003	646 855	672 148	1 248 700	598 508	650 192
25 A 29 ANOS	1 090 796	529 684	561 112	1 042 086	497 951	544 135
30 A 34 ANOS	868 987	423 597	445 390	831 660	397 023	434 637
35 A 39 ANOS	849 540	403 830	445 710	827 473	387 453	440 020
40 A 44 ANOS	700 543	343 002	357 541	680 042	326 444	353 598
45 A 49 ANOS	602 405	309 237	293 168	587 284	297 454	289 830
50 A 54 ANOS	528 868	276 439	252 429	519 020	270 198	248 822
55 A 59 ANOS	400 275	211 541	188 734	393 795	206 861	186 934
60 A 64 ANOS	340 347	185 240	155 107	333 463	181 595	151 868
65 A 69 ANOS	322 897	172 796	150 101	315 439	169 757	145 682
70 ANOS E MAIS	393 447	198 559	194 888	391 098	197 072	194 026
IDADE IGNORADA	18 118	1 540	16 578	17 504	1 540	15 964

DADOS GERAIS

2. PESSOAS DE 15 ANOS E MAIS, POR ESTADO CONJUGAL E SEXO, SEGUNDO SITUACAO DO DOMICILIO E GRUPOS DE IDADE

NUMERO DE ORDEM	SITUACAO DO DOMICILIO E GRUPOS DE IDADE	ESTADO CONJUGAL							
		TOTAL		CASADOS					
				TOTAL		TIPO DA UNIAO			
						CIVIL E RELIGIOSA		CIVIL	
		HOMENS	MULHERES	HOMENS	MULHERES	HOMENS	MULHERES	HOMENS	MULHERES
1	TOTAL.....	8 561 085	9 361 786	4 947 238	4 885 062	2 321 449	2 290 898	807 144	799 430
2	15 A 19 ANOS.....	1 753 019	1 848 983	40 335	245 067	10 321	75 953	14 381	77 217
3	20 A 24 ANOS.....	1 239 369	1 426 589	347 603	642 758	125 769	249 003	95 433	163 005
4	25 A 29 ANOS.....	1 006 887	1 142 260	665 375	770 359	279 601	339 175	168 376	149 395
5	30 A 34 ANOS.....	804 258	902 802	663 367	685 323	312 990	335 705	120 804	110 321
6	35 A 39 ANOS.....	749 269	854 138	650 087	657 517	313 914	310 768	100 728	97 362
7	40 A 44 ANOS.....	638 545	691 419	569 743	518 099	276 113	249 474	87 263	66 779
8	45 A 49 ANOS.....	545 845	587 252	489 786	426 392	242 673	223 057	63 054	48 560
9	50 A 59 ANOS.....	865 516	869 432	763 802	551 148	395 319	302 937	87 676	53 796
10	60 A 69 ANOS.....	600 048	604 822	498 936	271 954	227 765	143 635	47 373	19 722
11	70 ANOS E MAIS.....	351 861	404 310	254 816	95 876	135 444	55 358	21 440	7 133
12	IDADE IGNORADA.....	6 468	29 779	3 388	20 569	1 540	5 833	616	6 140
13	POPULACAO URBANA.....	3 891 590	4 679 232	2 199 294	2 174 467	1 162 438	1 148 336	427 340	424 211
14	15 A 19 ANOS.....	785 844	899 335	13 758	87 206	2 190	28 445	6 254	33 760
15	20 A 24 ANOS.....	592 514	754 441	146 310	295 087	56 564	125 889	50 245	84 443
16	25 A 29 ANOS.....	477 203	581 148	309 120	349 967	145 773	170 349	87 017	81 482
17	30 A 34 ANOS.....	380 661	457 412	304 343	324 648	150 165	171 653	68 283	66 700
18	35 A 39 ANOS.....	345 439	408 428	296 311	289 252	159 738	158 073	54 690	50 576
19	40 A 44 ANOS.....	295 543	333 878	261 461	230 372	151 588	128 985	49 368	37 033
20	45 A 49 ANOS.....	236 608	294 084	216 231	195 143	123 884	115 934	31 211	25 799
21	50 A 59 ANOS.....	377 536	428 269	336 039	239 828	195 944	150 578	45 243	27 649
22	60 A 69 ANOS.....	242 012	299 614	201 023	116 549	107 502	70 048	23 990	10 890
23	70 ANOS E MAIS.....	153 302	209 422	111 926	39 661	68 166	26 540	10 423	3 423
24	IDADE IGNORADA.....	4 928	13 201	2 772	6 754	924	1 842	616	2 456
25	POPULACAO RURAL.....	4 669 495	4 682 554	2 747 944	2 710 595	1 159 011	1 142 562	379 804	375 219
26	15 A 19 ANOS.....	967 175	949 648	26 577	157 861	8 131	47 508	8 127	43 457
27	20 A 24 ANOS.....	646 855	672 148	201 293	347 671	69 205	123 114	45 188	78 562
28	25 A 29 ANOS.....	529 684	561 112	356 255	420 392	133 828	168 826	81 359	67 913
29	30 A 34 ANOS.....	423 597	445 390	359 024	360 675	162 825	164 052	52 521	43 621
30	35 A 39 ANOS.....	403 830	445 710	353 776	368 265	154 176	152 695	46 038	46 786
31	40 A 44 ANOS.....	343 002	357 541	308 282	287 727	124 525	120 489	37 895	29 746
32	45 A 49 ANOS.....	309 237	293 168	273 555	231 249	118 789	107 123	31 843	22 761
33	50 A 59 ANOS.....	487 980	441 163	427 763	311 320	199 375	152 359	42 433	26 147
34	60 A 69 ANOS.....	358 036	305 208	297 913	155 405	120 263	73 587	23 383	8 832
35	70 ANOS E MAIS.....	198 559	194 888	142 890	56 215	67 278	28 818	11 017	3 710
36	IDADE IGNORADA.....	1 540	16 578	616	13 815	616	3 991	-	3 684

DADOS GERAIS

2. PESSOAS DE 15 ANOS E MAIS, POR ESTADO CONJUGAL E SEXO, SEGUNDO SITUACAO DO DOMICILIO E GRUPOS DE IDADE

ESTADO CONJUGAL												
CASADOS				SEPARADOS, DESQUITADOS E DIVORCIADOS		VIUVOS		SOLTEIROS		SEM DECLARACAO		NUMERO DE ORDEM
TIPO DA UNIAO												
RELIGIOSA		CONSENSUAL										
HOMENS	MULHERES	HOMENS	MULHERES	HOMENS	MULHERES	HOMENS	MULHERES	HOMENS	MULHERES	HOMENS	MULHERES	
1 181 997	1 164 380	636 648	630 354	153 630	479 259	169 896	752 872	3 287 816	3 243 996	2 505	597	1
5 631	41 268	10 002	50 629	3 754	20 941	313	1 876	1 708 305	1 580 787	312	312	2
63 832	115 374	62 569	115 376	11 376	45 772	1 264	2 475	878 494	735 584	632	-	3
125 660	169 143	91 738	112 646	12 571	49 997	2 517	8 338	325 480	313 566	944	-	4
138 732	153 316	90 841	85 981	13 904	53 100	3 398	14 541	123 589	149 838	-	-	5
152 328	161 512	83 117	87 875	16 377	56 592	7 104	30 661	75 701	109 368	-	-	6
136 003	137 491	70 364	64 355	14 338	53 124	7 007	45 837	47 457	74 359	-	-	7
128 330	108 044	55 729	46 731	14 013	48 560	8 917	52 806	32 810	59 494	319	-	8
192 822	152 344	87 985	42 071	29 641	79 635	28 704	158 097	43 369	80 552	-	-	9
161 849	92 704	61 949	15 893	22 768	50 035	42 199	205 136	36 145	77 697	-	-	10
76 194	27 965	21 738	5 420	14 888	19 968	68 165	229 114	13 694	59 067	298	285	11
616	5 219	616	3 377	-	1 535	308	3 991	2 772	3 684	-	-	12
306 720	302 108	302 796	299 812	77 261	282 615	66 614	422 539	1 548 109	1 799 611	312	-	13
938	4 688	4 376	20 313	1 877	10 003	313	313	769 584	801 813	312	-	14
8 216	22 895	31 285	61 860	6 636	26 600	632	2 166	438 936	430 588	-	-	15
23 241	41 656	53 089	56 480	6 912	30 248	315	5 866	160 856	195 067	-	-	16
39 858	48 048	46 037	38 247	8 960	33 188	1 545	9 483	65 813	90 093	-	-	17
39 243	38 561	42 640	42 042	8 343	34 462	3 089	19 282	37 696	65 432	-	-	18
31 848	32 777	28 657	31 577	7 329	31 878	2 865	23 981	23 888	47 647	-	-	19
35 661	31 258	25 475	22 152	6 367	28 220	2 546	32 779	11 464	37 942	-	-	20
58 347	44 172	36 505	17 429	12 169	46 272	10 608	91 972	18 720	50 197	-	-	21
45 238	28 839	24 293	6 772	10 926	28 844	17 308	110 964	12 755	43 257	-	-	22
23 514	7 986	9 823	1 712	7 742	11 979	27 085	122 970	6 549	34 812	-	-	23
616	1 228	616	1 228	-	921	308	2 763	1 848	2 763	-	-	24
875 277	862 272	333 852	330 542	76 369	196 644	103 282	330 333	1 739 707	1 444 385	2 193	597	25
4 693	36 580	5 626	30 316	1 877	10 938	-	1 563	938 721	778 974	-	312	26
55 616	92 479	31 284	53 516	4 740	19 172	632	309	439 558	304 996	632	-	27
102 419	127 487	38 649	56 166	5 659	19 749	2 202	2 472	164 624	118 499	944	-	28
98 874	105 268	44 804	47 734	4 944	19 912	1 853	5 058	57 776	59 745	-	-	29
113 085	122 951	40 477	45 833	8 034	22 130	4 015	11 379	38 005	43 936	-	-	30
104 155	104 714	41 707	32 778	7 009	21 246	4 142	21 856	23 569	26 712	-	-	31
92 669	76 786	30 254	24 579	7 646	20 340	6 371	20 027	21 346	21 552	319	-	32
134 475	108 172	51 480	24 642	17 472	33 363	18 096	66 125	24 649	30 355	-	-	33
116 611	63 865	37 656	9 121	11 842	21 191	24 891	94 172	23 390	34 440	-	-	34
52 680	19 979	11 915	3 708	7 146	7 989	41 080	106 144	7 145	24 255	298	285	35
-	3 991	-	2 149	-	614	-	1 228	924	921	-	-	36

MIGRACAO

3. PESSOAS NATURAIS DO MUNICIPIO DE RESIDENCIA, POR SITUACAO DO DOMICILIO DE NASCIMENTO E SEXO, SEGUNDO SITUACAO DO DOMICILIO ATUAL E GRUPOS DE IDADE

SITUACAO DO DOMICILIO ATUAL E GRUPOS DE IDADE	SITUACAO DO DOMICILIO DE NASCIMENTO									
	TOTAL		URBANA						RURAL	
			TOTAL		CIDADE		VILA			
	HOMENS	MULHERES	HOMENS	MULHERES	HOMENS	MULHERES	HOMENS	MULHERES	HOMENS	MULHERES
TOTAL.....	11 720 649	12 099 909	4 227 332	4 475 549	3 900 917	4 131 270	326 415	344 279	7 493 317	7 624 360
0 A 4 ANOS.....	2 377 525	2 359 044	935 540	931 573	870 393	873 429	65 147	58 144	1 441 985	1 427 471
5 A 9 ANOS.....	2 109 678	2 083 479	827 463	807 121	771 103	746 373	56 360	60 748	1 282 215	1 276 358
10 A 14 ANOS.....	1 815 630	1 828 314	689 041	694 263	637 119	638 604	51 922	55 659	1 126 589	1 134 051
15 A 19 ANOS.....	1 343 351	1 367 884	500 334	537 340	464 062	501 089	36 272	36 251	843 017	830 544
20 A 24 ANOS.....	839 937	945 901	315 375	369 948	294 835	348 601	20 540	21 347	524 562	575 953
25 A 29 ANOS.....	633 681	697 813	222 756	252 145	206 105	232 092	16 651	20 053	410 925	445 668
30 A 34 ANOS.....	484 465	533 587	159 121	181 130	143 675	165 007	15 446	16 123	325 344	352 457
35 A 39 ANOS.....	436 275	493 144	130 698	160 591	116 793	142 888	13 905	17 703	305 577	332 553
40 A 44 ANOS.....	363 712	402 468	114 012	125 676	102 867	112 016	11 145	13 660	249 700	276 792
45 A 49 ANOS.....	299 989	328 071	82 477	105 004	74 515	94 081	7 962	10 923	217 512	223 067
50 A 59 ANOS.....	483 620	480 544	122 936	144 566	105 151	128 339	17 785	16 227	360 684	335 978
60 A 69 ANOS.....	337 985	335 241	80 774	91 248	71 360	81 242	9 414	10 006	257 211	243 993
70 ANOS E MAIS.....	191 413	225 692	44 649	68 190	40 783	61 062	3 866	7 128	146 764	157 502
IDADE IGNORADA.....	3 388	18 727	2 156	6 754	2 156	6 447	-	307	1 232	11 973
POPULACAO URBANA.....	4 593 699	4 947 479	4 115 232	4 375 248	3 823 382	4 059 296	291 850	315 952	478 467	572 231
0 A 4 ANOS.....	944 714	934 036	924 527	915 269	863 664	862 046	60 863	53 223	20 187	18 767
5 A 9 ANOS.....	855 650	837 955	809 774	792 472	757 911	736 606	51 863	55 866	45 876	45 483
10 A 14 ANOS.....	740 354	758 590	672 647	680 658	626 190	629 328	46 457	51 330	67 707	77 932
15 A 19 ANOS.....	546 601	598 609	486 571	526 715	457 804	493 277	28 767	33 438	60 030	71 894
20 A 24 ANOS.....	348 555	420 987	308 107	362 524	288 831	343 031	19 276	19 493	40 448	58 463
25 A 29 ANOS.....	248 831	290 407	215 214	245 355	200 136	227 153	15 078	18 202	33 617	45 052
30 A 34 ANOS.....	183 533	215 904	150 782	175 438	137 498	160 581	13 284	14 857	32 751	40 466
35 A 39 ANOS.....	160 051	192 208	123 900	153 637	112 158	137 830	11 742	15 807	36 151	38 571
40 A 44 ANOS.....	136 632	153 292	109 237	121 124	99 365	109 285	9 872	11 839	27 395	32 168
45 A 49 ANOS.....	97 757	133 537	77 379	100 452	71 010	90 743	6 369	9 709	20 378	33 085
50 A 59 ANOS.....	160 066	184 838	117 632	141 260	102 031	125 934	15 601	15 326	42 434	43 578
60 A 69 ANOS.....	106 887	122 148	76 827	87 419	67 717	77 707	9 110	9 712	30 060	34 729
70 ANOS E MAIS.....	61 912	97 293	40 479	66 478	36 911	59 635	3 568	6 843	21 433	30 815
IDADE IGNORADA.....	2 156	7 675	2 156	6 447	2 156	6 140	-	307	-	1 228
POPULACAO RURAL.....	7 126 950	7 152 430	112 100	100 301	77 535	71 974	34 565	28 327	7 014 850	7 052 129
0 A 4 ANOS.....	1 432 811	1 425 008	11 013	16 304	6 729	11 383	4 284	4 921	1 421 798	1 408 704
5 A 9 ANOS.....	1 254 028	1 245 524	17 689	14 649	13 192	9 767	4 497	4 882	1 236 339	1 230 875
10 A 14 ANOS.....	1 075 276	1 069 724	16 394	13 605	10 929	9 276	5 465	4 329	1 058 882	1 056 119
15 A 19 ANOS.....	796 750	769 275	13 763	10 625	6 258	7 812	7 505	2 813	782 987	758 650
20 A 24 ANOS.....	491 382	524 914	7 268	7 424	6 004	5 570	1 264	1 854	484 114	517 490
25 A 29 ANOS.....	384 850	407 406	7 542	6 790	5 969	4 939	1 573	1 851	377 308	400 616
30 A 34 ANOS.....	300 932	317 683	8 339	5 692	6 177	4 426	2 162	1 266	292 593	311 991
35 A 39 ANOS.....	276 224	300 936	6 798	6 954	4 635	5 058	2 163	1 896	269 426	293 982
40 A 44 ANOS.....	227 080	249 176	4 775	4 552	3 502	2 731	1 273	1 821	222 305	244 624
45 A 49 ANOS.....	202 232	194 534	5 098	4 552	3 505	3 338	1 593	1 214	197 134	189 982
50 A 59 ANOS.....	323 554	295 706	5 304	3 306	3 120	2 405	2 184	901	318 250	292 400
60 A 69 ANOS.....	231 098	213 093	3 947	3 829	3 643	3 535	304	294	227 151	209 264
70 ANOS E MAIS.....	129 501	128 399	4 170	1 712	3 872	1 427	298	285	125 331	126 687
IDADE IGNORADA.....	1 232	11 052	-	307	-	307	-	-	1 232	10 745

MIGRACAO

4. PESSOAS NAO NATURAIS DO MUNICIPIO DE RESIDENCIA, POR SITUACAO DO DOMICILIO ATUAL E SEXO, SEGUNDO TEMPO DE RESIDENCIA NO MUNICIPIO ATUAL E GRUPOS DE IDADE

TEMPO DE RESIDENCIA NO MUNICIPIO ATUAL E GRUPOS DE IDADE	SITUACAO DO DOMICILIO ATUAL								
	TOTAL			URBANA			RURAL		
	TOTAL	HOMENS	MULHERES	TOTAL	HOMENS	MULHERES	TOTAL	HOMENS	MULHERES
TOTAL.....	8 323 782	3 976 611	4 347 171	5 031 153	2 301 484	2 729 669	3 292 629	1 675 127	1 617 502
0 A 4 ANOS.....	290 752	148 334	142 418	167 139	87 777	79 362	123 613	60 557	63 056
5 A 9 ANOS.....	570 443	290 513	279 930	310 894	160 406	150 488	259 549	130 107	129 442
10 A 14 ANOS.....	786 604	394 495	392 109	452 177	214 692	237 485	334 427	179 803	154 624
15 A 19 ANOS.....	890 767	409 668	481 099	539 969	239 243	300 726	350 798	170 425	180 373
20 A 24 ANOS.....	880 120	399 432	480 688	577 413	243 959	333 454	302 707	155 473	147 234
25 A 29 ANOS.....	817 653	373 206	444 447	519 113	228 372	290 741	298 540	144 834	153 706
30 A 34 ANOS.....	689 008	319 793	369 215	438 636	197 128	241 508	250 372	122 665	127 707
35 A 39 ANOS.....	673 988	312 994	360 994	401 608	185 388	216 220	272 380	127 606	144 774
40 A 44 ANOS.....	563 784	274 833	288 951	339 497	158 911	180 586	224 287	115 922	108 365
45 A 49 ANOS.....	505 037	245 856	259 181	299 398	138 851	160 547	205 639	107 005	98 634
50 A 59 ANOS.....	770 784	381 896	388 888	460 901	217 470	243 431	309 883	164 426	145 457
60 A 69 ANOS.....	531 644	262 063	269 581	312 591	135 125	177 466	219 053	126 938	92 115
70 ANOS E MAIS.....	339 066	160 448	178 618	203 519	91 390	112 129	135 547	69 058	66 489
IDADE IGNORADA.....	14 132	3 080	11 052	8 298	2 772	5 526	5 834	308	5 526
MENOS DE 2 ANOS DE RESIDENCIA.....	1 301 063	636.172	664 891	778 300	363 472	414 828	522 763	272 700	250 063
0 A 4 ANOS.....	208 266	103 690	104 576	118 398	59 953	58 445	89 868	43 737	46 131
5 A 9 ANOS.....	192 104	95 029	97 075	104 061	51 860	52 201	88 043	43 169	44 874
10 A 14 ANOS.....	175 017	86 255	88 762	107 627	50 718	56 909	67 390	35 537	31 853
15 A 19 ANOS.....	167 894	70 674	97 220	110 988	41 591	69 397	56 906	29 083	27 823
20 A 24 ANOS.....	143 925	62 568	81 357	91 085	35 708	55 377	52 840	26 860	25 980
25 A 29 ANOS.....	118 064	62 194	55 870	72 879	37 693	35 186	45 185	24 501	20 684
30 A 34 ANOS.....	84 302	45 422	38 880	52 192	25 955	26 237	32 110	19 467	12 643
35 A 39 ANOS.....	48 711	25 954	22 757	27 807	14 214	13 593	20 904	11 740	9 164
40 A 44 ANOS.....	43 893	23 244	20 649	24 518	11 463	13 055	19 375	11 781	7 594
45 A 49 ANOS.....	31 208	18 471	12 737	14 042	8 279	5 763	17 166	10 192	6 974
50 A 59 ANOS.....	44 088	22 152	21 936	23 586	12 168	11 418	20 502	9 984	10 518
60 A 69 ANOS.....	27 477	13 054	14 423	18 490	7 893	10 597	8 987	5 161	3 826
70 ANOS E MAIS.....	14 270	6 849	7 421	10 783	5 361	5 422	3 487	1 488	1 999
IDADE IGNORADA.....	1 844	616	1 228	1 844	616	1 228	-	-	-
2 A MENOS DE 6 ANOS DE RESIDENCIA.....	1 610 869	786 007	824 862	958 088	444 109	513 979	652 781	341 898	310 883
0 A 4 ANOS.....	82 486	44 644	37 842	48 741	27 824	20 917	33 745	16 820	16 925
5 A 9 ANOS.....	256 478	132 530	123 948	143 637	75 565	68 072	112 841	56 965	55 876
10 A 14 ANOS.....	250 334	126 022	124 312	139 536	62 546	76 990	110 798	63 476	47 322
15 A 19 ANOS.....	229 189	106 953	122 236	136 952	58 482	78 470	92 237	48 471	43 766
20 A 24 ANOS.....	200 261	93 855	106 406	138 276	58 778	79 498	61 985	35 077	26 908
25 A 29 ANOS.....	165 557	76 660	88 897	104 210	46 803	57 407	61 347	29 857	31 490
30 A 34 ANOS.....	100 085	46 347	53 738	59 439	26 881	32 558	40 646	19 466	21 180
35 A 39 ANOS.....	76 277	36 767	39 510	42 185	21 010	21 175	34 092	15 757	18 335
40 A 44 ANOS.....	69 778	37 907	31 871	37 641	19 432	18 209	32 137	18 475	13 662
45 A 49 ANOS.....	48 703	22 611	26 092	27 877	12 100	15 777	20 826	10 511	10 315
50 A 59 ANOS.....	64 904	32 449	32 455	38 855	18 721	20 134	26 049	13 728	12 321
60 A 69 ANOS.....	39 751	19 736	20 015	23 845	9 717	14 128	15 906	10 019	5 887
70 ANOS E MAIS.....	25 224	9 526	15 698	15 666	6 250	9 416	9 558	3 276	6 282
IDADE IGNORADA.....	1 842	-	1 842	1 228	-	1 228	614	-	614
6 ANOS DE RESIDENCIA E MAIS.	5 410 313	2 553 503	2 856 810	3 293 532	1 492 974	1 800 558	2 116 781	1 060 529	1 056 252
0 A 4 ANOS.....	-	-	-	-	-	-	-	-	-
5 A 9 ANOS.....	121 861	62 954	58 907	63 196	32 981	30 215	58 665	29 973	28 692
10 A 14 ANOS.....	360 949	181 914	179 035	204 710	101 124	103 586	156 239	80 790	75 449
15 A 19 ANOS.....	493 059	231 416	261 643	291 404	138 545	152 859	201 655	92 871	108 784
20 A 24 ANOS.....	535 934	243 009	292 925	348 052	149 473	198 579	187 882	93 536	94 346
25 A 29 ANOS.....	534 032	234 352	299 680	342 024	143 876	198 148	192 008	90 476	101 532
30 A 34 ANOS.....	504 621	228 024	276 597	327 005	144 292	182 713	177 616	83 732	93 884
35 A 39 ANOS.....	549 000	250 273	298 727	331 616	150 164	181 452	217 384	100 109	117 275
40 A 44 ANOS.....	449 809	213 682	236 127	277 034	128 016	149 018	172 775	85 666	87 109
45 A 49 ANOS.....	424 822	204 774	220 048	257 479	118 472	139 007	167 343	86 302	81 041
50 A 59 ANOS.....	661 792	327 295	334 497	398 460	186 581	211 879	263 332	140 714	122 618
60 A 69 ANOS.....	464 416	229 273	235 143	270 256	117 515	152 741	194 160	111 758	82 402
70 ANOS E MAIS.....	299 572	144 073	155 499	177 070	79 779	97 291	122 502	64 294	58 208
IDADE IGNORADA.....	10 446	2 464	7 982	5 226	2 156	3 070	5 220	308	4 912
SEM DECLARACAO DE TEMPO DE RESIDENCIA.....	1 537	929	608	1 233	929	304	304	-	304
0 A 4 ANOS.....	-	-	-	-	-	-	-	-	-
5 A 9 ANOS.....	-	-	-	-	-	-	-	-	-
10 A 14 ANOS.....	304	304	-	304	304	-	-	-	-
15 A 19 ANOS.....	625	625	-	625	625	-	-	-	-
20 A 24 ANOS.....	-	-	-	-	-	-	-	-	-
25 A 29 ANOS.....	-	-	-	-	-	-	-	-	-
30 A 34 ANOS.....	-	-	-	-	-	-	-	-	-
35 A 39 ANOS.....	-	-	-	-	-	-	-	-	-
40 A 44 ANOS.....	304	-	304	304	-	304	-	-	-
45 A 49 ANOS.....	304	-	304	-	-	-	304	-	304
50 A 59 ANOS.....	-	-	-	-	-	-	-	-	-
60 A 69 ANOS.....	-	-	-	-	-	-	-	-	-
70 ANOS E MAIS.....	-	-	-	-	-	-	-	-	-
IDADE IGNORADA.....	-	-	-	-	-	-	-	-	-

FECUNDIDADE

5. MULHERES DE 15 ANOS E MAIS, FILHOS TIDOS E FILHOS VIVOS NA DATA DA PESQUISA, SEGUNDO SITUACAO DO DOMICILIO, RENDIMENTO FAMILIAR E GRUPOS DE IDADE DAS MULHERES

SITUACAO DO DOMICILIO, RENDIMENTO FAMILIAR (1) E GRUPOS DE IDADE DAS MULHERES	MULHERES			FILHOS TIDOS			FILHOS VIVOS NA DATA DA PESQUISA
	TOTAL	TIVERAM FILHOS	TIVERAM FILHOS NASCIDOS VIVOS NOS ULTIMOS DOZE MESES	TOTAL	NASCIDOS VIVOS	NASCIDOS MORTOS	
(CONTINUA)							
TOTAL	9 361 786	5 922 152	1 116 642	37 257 808	34 850 398	2 407 410	25 911 352
15 A 19 ANOS	1 848 983	192 880	115 670	293 226	275 406	17 820	232 263
20 A 24 ANOS	1 426 589	641 827	287 369	1 595 461	1 511 634	83 827	1 261 377
25 A 29 ANOS	1 142 260	799 670	268 819	3 110 746	2 938 538	172 208	2 455 513
30 A 34 ANOS	902 802	754 235	213 066	4 207 147	3 966 558	240 589	3 226 554
35 A 39 ANOS	854 138	750 774	148 578	5 285 153	4 944 049	341 104	3 830 080
40 A 44 ANOS	691 419	617 370	61 310	4 869 560	4 548 118	321 442	3 399 915
45 A 49 ANOS	587 252	522 301	12 435	4 532 681	4 213 146	319 535	3 050 138
50 A 59 ANOS	869 432	770 553	5 711	6 478 328	6 018 525	459 803	4 196 435
60 ANOS E MAIS	1 009 132	846 754	-	6 713 279	6 276 012	437 267	4 138 426
IDADE IGNORADA	29 779	25 788	3 684	172 227	158 412	13 815	120 651
ATE 1/2	812 737	600 086	107 321	3 468 837	3 221 911	246 926	2 192 767
15 A 19 ANOS	103 495	22 829	13 761	34 713	32 522	2 191	27 830
20 A 24 ANOS	98 685	69 912	31 244	167 346	156 215	11 131	121 576
25 A 29 ANOS	93 831	77 476	28 703	288 292	272 545	15 747	211 729
30 A 34 ANOS	75 866	65 752	18 652	342 994	320 231	22 763	252 890
35 A 39 ANOS	71 131	61 015	9 802	381 562	348 682	32 880	248 164
40 A 44 ANOS	42 794	37 026	3 944	250 662	234 879	15 783	155 673
45 A 49 ANOS	47 345	36 723	-	264 317	248 236	16 081	162 045
50 A 59 ANOS	88 337	73 317	601	552 883	509 318	43 565	305 593
60 ANOS E MAIS	185 727	151 431	-	1 161 815	1 076 258	85 557	691 610
IDADE IGNORADA	5 526	4 605	614	24 253	23 025	1 228	15 657
MAIS DE 1/2 A 1	2 185 115	1 574 955	383 042	9 375 558	8 760 501	615 057	6 300 546
15 A 19 ANOS	379 794	81 260	51 256	127 515	121 576	5 939	101 259
20 A 24 ANOS	336 544	215 900	107 027	589 891	557 092	32 799	456 546
25 A 29 ANOS	304 936	253 394	92 587	1 056 187	995 683	60 504	813 918
30 A 34 ANOS	228 226	206 419	64 806	1 230 612	1 150 634	79 978	907 867
35 A 39 ANOS	211 467	190 605	45 205	1 353 563	1 264 421	89 142	935 043
40 A 44 ANOS	158 142	141 456	16 693	1 115 234	1 024 479	90 755	698 129
45 A 49 ANOS	116 252	104 418	3 339	862 685	805 934	56 751	534 875
50 A 59 ANOS	199 865	175 519	901	1 347 638	1 254 190	93 448	816 907
60 ANOS E MAIS	243 135	200 151	-	1 651 709	1 549 959	101 750	1 009 600
IDADE IGNORADA	6 754	5 833	1 228	40 524	36 533	3 991	26 402
MAIS DE 1 A 2	2 892 780	1 900 532	366 928	12 720 713	11 897 709	823 004	8 741 779
15 A 19 ANOS	568 261	50 020	26 580	71 589	65 337	6 252	54 396
20 A 24 ANOS	416 639	205 388	94 042	518 099	493 664	24 435	421 284
25 A 29 ANOS	324 067	239 192	80 865	1 007 711	948 773	58 938	787 655
30 A 34 ANOS	283 226	244 979	78 396	1 444 623	1 364 006	80 617	1 101 648
35 A 39 ANOS	287 048	257 018	59 433	1 930 635	1 808 917	121 718	1 377 080
40 A 44 ANOS	225 210	206 391	20 339	1 711 395	1 607 289	104 106	1 185 159
45 A 49 ANOS	189 687	169 946	4 549	1 558 430	1 456 177	102 253	1 023 396
50 A 59 ANOS	277 687	249 437	1 803	2 228 104	2 054 396	173 708	1 417 841
60 ANOS E MAIS	311 131	269 258	-	2 185 657	2 040 206	145 451	1 326 963
IDADE IGNORADA	9 824	8 903	921	64 470	58 944	5 526	46 357
MAIS DE 2 A 5	2 074 079	1 171 536	170 472	8 205 502	7 701 526	503 976	5 921 311
15 A 19 ANOS	474 218	19 387	12 191	33 460	32 209	1 251	28 145
20 A 24 ANOS	315 822	88 778	32 790	204 454	193 943	10 511	162 391
25 A 29 ANOS	222 196	136 090	39 198	496 520	469 986	26 534	412 584
30 A 34 ANOS	191 254	151 108	35 723	845 017	809 288	35 729	675 257
35 A 39 ANOS	188 075	167 844	27 817	1 213 168	1 141 411	71 757	935 011
40 A 44 ANOS	169 978	150 556	16 085	1 276 072	1 198 047	78 025	938 849
45 A 49 ANOS	145 663	135 042	4 244	1 294 915	1 190 225	104 690	892 183
50 A 59 ANOS	191 131	173 395	1 503	1 620 259	1 514 476	105 783	1 100 992
60 ANOS E MAIS	170 830	144 731	-	1 184 797	1 118 171	66 626	747 962
IDADE IGNORADA	4 912	4 605	921	36 840	33 770	3 070	27 937
MAIS DE 5	1 256 086	575 619	62 173	3 077 127	2 881 317	195 810	2 454 017
15 A 19 ANOS	291 316	8 128	5 630	10 939	8 752	2 187	7 501
20 A 24 ANOS	226 110	35 867	10 202	56 582	54 726	1 856	51 324
25 A 29 ANOS	178 398	78 698	22 528	216 952	207 701	9 251	194 119
30 A 34 ANOS	111 584	76 177	13 909	303 760	284 157	19 603	259 183
35 A 39 ANOS	86 616	66 071	5 056	360 378	339 202	21 176	300 318
40 A 44 ANOS	88 314	75 870	3 945	479 171	448 522	30 649	395 098
45 A 49 ANOS	81 325	70 406	-	514 709	477 072	37 637	409 418
50 A 59 ANOS	100 991	89 269	903	641 400	604 112	37 288	502 217
60 ANOS E MAIS	89 590	74 212	-	488 017	451 854	36 163	331 462
IDADE IGNORADA	1 842	921	-	5 219	5 219	-	3 377
SEM RENDIMENTO	104 538	81 643	23 585	286 811	271 550	15 261	216 113
15 A 19 ANOS	19 702	10 943	6 252	14 384	14 384	-	12 819
20 A 24 ANOS	28 765	24 743	11 135	56 301	53 206	3 095	46 708
25 A 29 ANOS	16 978	12 966	4 011	34 269	33 035	1 234	28 401
30 A 34 ANOS	9 799	8 218	632	30 973	29 391	1 582	22 438
35 A 39 ANOS	6 007	5 059	948	21 809	19 597	2 212	16 753
40 A 44 ANOS	3 641	3 338	304	20 326	20 023	303	15 165
45 A 49 ANOS	3 944	3 338	303	22 155	21 548	607	17 302
50 A 59 ANOS	7 514	6 010	-	51 079	46 571	4 508	28 545
60 ANOS E MAIS	7 267	6 107	-	34 594	32 874	1 720	27 061
IDADE IGNORADA	921	921	-	921	921	-	921
SEM DECLARACAO	36 451	17 781	3 121	123 260	115 884	7 376	84 819

FECUNDIDADE

5. MULHERES DE 15 ANOS E MAIS, FILHOS TIDOS E FILHOS VIVOS NA DATA DA PESQUISA, SEGUNDO SITUACAO DO DOMICILIO, RENDIMENTO FAMILIAR E GRUPOS DE IDADE DAS MULHERES

SITUACAO DO DOMICILIO, RENDIMENTO FAMILIAR (1) E GRUPOS DE IDADE DAS MULHERES	MULHERES			FILHOS TIDOS			FILHOS VIVOS NA DATA DA PESQUISA
	TOTAL	TIVERAM FILHOS	TIVERAM FILHOS NASCIDOS VIVOS NOS ULTIMOS DOZE MESES	TOTAL	NASCIDOS VIVOS	NASCIDOS MORTOS	
(CONTINUA)							
POPULACAO URBANA	4 679 232	2 826 069	450 899	16 534 071	15 422 981	1 111 090	11 318 356
15 A 19 ANOS	899 335	77 838	47 831	108 160	99 721	8 439	82 836
20 A 24 ANOS	754 441	311 790	122 811	695 978	658 859	37 119	550 587
25 A 29 ANOS	581 148	373 736	112 328	1 345 555	1 260 396	85 159	1 054 865
30 A 34 ANOS	457 412	373 012	85 672	1 928 962	1 810 092	118 870	1 452 268
35 A 39 ANOS	408 428	350 897	53 740	2 226 451	2 087 053	139 398	1 623 934
40 A 44 ANOS	333 878	290 175	20 644	2 088 196	1 934 310	153 886	1 422 308
45 A 49 ANOS	294 084	251 897	5 155	2 023 419	1 875 314	148 105	1 361 501
50 A 59 ANOS	428 269	367 556	2 104	2 900 945	2 694 167	206 778	1 846 109
60 ANOS E MAIS	509 036	418 730	-	3 147 023	2 940 441	206 582	1 879 433
IDADE IGNORADA	13 201	10 438	614	69 382	62 628	6 754	44 515
ATE 1/2	272 577	202 461	26 431	1 162 807	1 073 253	89 554	686 936
15 A 19 ANOS	29 396	7 195	5 005	11 575	10 636	939	7 820
20 A 24 ANOS	26 605	20 727	8 043	49 191	46 099	3 092	34 967
25 A 29 ANOS	23 155	19 141	6 174	71 307	65 754	5 553	49 397
30 A 34 ANOS	21 177	18 649	4 108	102 104	92 934	9 170	67 332
35 A 39 ANOS	20 552	17 073	1 583	95 490	88 852	6 638	64 508
40 A 44 ANOS	13 962	12 140	1 518	79 799	72 820	6 979	40 352
45 A 49 ANOS	19 119	13 351	-	73 417	68 565	4 852	44 291
50 A 59 ANOS	34 256	26 445	-	180 917	163 187	17 730	92 266
60 ANOS E MAIS	81 592	65 898	-	494 095	459 494	34 601	281 398
IDADE IGNORADA	2 763	1 842	-	4 912	4 912	-	4 605
MAIS DE 1/2 A 1	719 966	514 237	97 370	2 993 138	2 763 347	229 791	1 841 521
15 A 19 ANOS	114 725	20 937	13 440	30 625	27 500	3 125	22 811
20 A 24 ANOS	106 413	67 128	28 464	165 523	153 761	11 762	124 363
25 A 29 ANOS	93 817	74 682	23 140	314 764	295 009	19 755	233 921
30 A 34 ANOS	79 030	73 657	17 070	440 978	408 099	32 879	302 847
35 A 39 ANOS	58 477	51 841	9 483	328 443	303 471	24 972	206 427
40 A 44 ANOS	52 210	46 446	3 645	323 596	290 513	33 083	178 791
45 A 49 ANOS	42 191	35 821	1 821	281 133	259 274	21 859	156 959
50 A 59 ANOS	74 830	64 911	-	487 661	449 812	37 849	265 034
60 ANOS E MAIS	96 124	77 279	-	605 372	563 321	42 051	343 307
IDADE IGNORADA	2 149	1 535	307	15 043	12 587	2 456	7 061
MAIS DE 1 A 2	1 272 357	856 880	163 800	5 219 061	4 872 617	346 444	3 502 930
15 A 19 ANOS	230 981	25 322	12 508	33 135	30 948	2 187	26 884
20 A 24 ANOS	194 550	111 043	48 879	260 428	249 296	11 132	211 867
25 A 29 ANOS	149 383	116 045	38 576	469 116	434 562	34 554	356 172
30 A 34 ANOS	125 811	110 958	30 986	628 798	589 283	39 515	465 998
35 A 39 ANOS	133 106	117 613	24 658	833 070	784 073	48 997	593 114
40 A 44 ANOS	91 668	81 650	6 676	632 184	586 660	45 524	414 600
45 A 49 ANOS	82 857	70 706	910	600 272	559 918	40 354	380 872
50 A 59 ANOS	119 013	100 679	300	819 855	756 743	63 112	504 888
60 ANOS E MAIS	140 997	118 873	-	915 801	856 881	58 920	531 036
IDADE IGNORADA	3 991	3 991	307	26 402	24 253	2 149	17 499
MAIS DE 2 A 5	1 260 445	719 298	101 428	4 553 256	4 275 914	277 342	3 204 545
15 A 19 ANOS	265 108	11 879	9 063	17 194	16 569	625	13 443
20 A 24 ANOS	206 322	66 197	23 200	140 426	133 315	7 111	110 429
25 A 29 ANOS	147 193	90 722	24 379	294 694	276 797	17 897	240 688
30 A 34 ANOS	126 129	100 524	21 812	504 213	483 981	20 232	401 158
35 A 39 ANOS	117 899	105 255	13 276	671 989	632 161	39 828	510 471
40 A 44 ANOS	98 044	84 084	6 072	672 973	629 558	43 415	476 303
45 A 49 ANOS	79 514	71 322	2 424	646 468	595 172	51 296	439 468
50 A 59 ANOS	111 207	98 580	1 202	880 253	826 142	54 111	572 796
60 ANOS E MAIS	106 880	88 893	-	706 319	665 641	40 678	426 895
IDADE IGNORADA	2 149	1 842	-	18 727	16 578	2 149	12 894
MAIS DE 5	1 075 611	477 825	48 834	2 401 531	2 245 238	156 293	1 931 012
15 A 19 ANOS	244 426	5 941	4 379	7 816	6 253	1 563	5 002
20 A 24 ANOS	200 136	31 230	7 730	48 236	46 380	1 856	43 287
25 A 29 ANOS	157 409	66 043	18 206	172 507	166 032	6 475	157 080
30 A 34 ANOS	97 676	64 165	11 696	233 269	217 462	15 807	201 341
35 A 39 ANOS	73 337	54 690	3 792	276 283	259 534	16 749	233 612
40 A 44 ANOS	74 354	62 518	2 429	361 450	336 868	24 582	298 013
45 A 49 ANOS	66 761	57 661	-	403 920	374 784	29 136	326 557
50 A 59 ANOS	81 750	71 232	602	487 196	456 824	30 372	381 683
60 ANOS E MAIS	78 227	63 731	-	407 170	377 417	29 753	282 595
IDADE IGNORADA	1 535	614	-	3 684	3 684	-	1 842
SEM RENDIMENTO	65 894	48 301	12 109	166 300	156 189	10 111	124 110
15 A 19 ANOS	11 570	6 564	3 436	7 815	7 815	-	6 876
20 A 24 ANOS	18 559	14 846	6 186	31 246	29 080	2 166	24 746
25 A 29 ANOS	9 264	6 176	1 235	18 841	17 916	925	14 208
30 A 34 ANOS	6 006	4 425	-	18 332	17 382	950	12 641
35 A 39 ANOS	3 476	2 844	948	12 324	10 744	1 580	8 848
40 A 44 ANOS	3 033	2 730	304	16 374	16 071	303	12 429
45 A 49 ANOS	2 730	2 124	-	13 345	13 041	304	10 314
50 A 59 ANOS	5 711	4 207	-	29 143	25 839	3 304	19 232
60 ANOS E MAIS	4 931	3 771	-	18 266	17 687	579	14 202
IDADE IGNORADA	614	614	-	614	614	-	614
SEM DECLARACAO	12 382	7 067	927	37 978	36 423	1 555	27 302

FECUNDIDADE

5. MULHERES DE 15 ANOS E MAIS, FILHOS TIDOS E FILHOS VIVOS NA DATA DA PESQUISA, SEGUNDO SITUACAO DO DOMICILIO, RENDIMENTO FAMILIAR E GRUPOS DE IDADE DAS MULHERES

(CONCLUSÃO)

SITUACAO DO DOMICILIO, RENDIMENTO FAMILIAR (1) E GRUPOS DE IDADE DAS MULHERES	MULHERES			FILHOS TIDOS			FILHOS VIVOS NA DATA DA PESQUISA
	TOTAL	TIVERAM FILHOS	TIVERAM FILHOS NASCIDOS VIVOS NOS ULTIMOS DOZE MESES	TOTAL	NASCIDOS VIVOS	NASCIDOS MORTOS	
POPULACAO RURAL	4 682 554	3 096 083	665 743	20 723 737	19 427 417	1 296 320	14 592 996
15 A 19 ANOS	949 648	115 042	67 839	185 066	175 685	9 381	149 427
20 A 24 ANOS	672 148	330 037	164 558	899 483	852 775	46 708	710 790
25 A 29 ANOS	561 112	425 934	156 491	1 765 191	1 678 142	87 049	1 400 648
30 A 34 ANOS	445 390	381 223	127 394	2 278 185	2 156 466	121 719	1 774 286
35 A 39 ANOS	445 710	399 877	94 838	3 058 702	2 856 996	201 706	2 206 146
40 A 44 ANOS	357 541	327 195	40 666	2 781 364	2 613 808	167 556	1 977 607
45 A 49 ANOS	293 168	270 404	7 280	2 509 262	2 337 832	171 430	1 688 637
50 A 59 ANOS	441 163	402 997	3 607	3 577 383	3 324 358	253 025	2 350 326
60 ANOS E MAIS	500 096	428 024	-	3 566 256	3 335 571	230 685	2 258 993
IDADE IGNORADA	16 578	15 350	3 070	102 845	95 784	7 061	76 136
ATE 1/2	540 160	397 625	80 890	2 306 030	2 148 658	157 372	1 505 831
15 A 19 ANOS	74 099	15 634	8 756	23 138	21 886	1 252	20 010
20 A 24 ANOS	72 080	49 185	23 201	118 155	110 116	8 039	86 609
25 A 29 ANOS	70 676	58 335	22 529	216 985	206 791	10 194	162 332
30 A 34 ANOS	54 689	47 103	14 544	240 890	227 297	13 593	185 558
35 A 39 ANOS	50 579	43 942	8 219	286 072	259 830	26 242	183 656
40 A 44 ANOS	28 832	24 886	2 426	170 863	162 059	8 804	115 321
45 A 49 ANOS	28 226	23 372	-	190 900	179 671	11 229	117 754
50 A 59 ANOS	54 081	46 872	601	371 966	346 131	25 835	213 327
60 ANOS E MAIS	104 135	85 533	-	667 720	616 764	50 956	410 212
IDADE IGNORADA	2 763	2 763	614	19 341	18 113	1 228	11 052
MAIS DE 1/2 A 1	1 465 149	1 060 718	285 672	6 382 420	5 997 154	385 266	4 459 025
15 A 19 ANOS	265 069	60 323	37 816	96 890	94 076	2 814	78 448
20 A 24 ANOS	230 131	148 772	78 563	424 368	403 331	21 037	332 183
25 A 29 ANOS	211 119	178 712	69 447	741 423	700 674	40 749	579 997
30 A 34 ANOS	149 196	132 762	47 736	789 634	742 535	47 099	605 020
35 A 39 ANOS	152 990	138 764	35 722	1 025 120	960 950	64 170	728 616
40 A 44 ANOS	105 932	95 010	13 048	791 638	733 966	57 672	519 338
45 A 49 ANOS	74 061	68 597	1 518	581 552	546 660	34 892	377 916
50 A 59 ANOS	125 035	110 608	901	859 977	804 378	55 599	551 873
60 ANOS E MAIS	147 011	122 872	-	1 046 337	986 638	59 699	666 293
IDADE IGNORADA	4 605	4 298	921	25 481	23 946	1 535	19 341
MAIS DE 1 A 2	1 620 423	1 043 652	203 128	7 501 652	7 025 092	476 560	5 238 849
15 A 19 ANOS	337 280	24 698	14 072	38 454	34 389	4 065	27 512
20 A 24 ANOS	222 089	94 345	45 163	257 671	244 368	13 303	209 417
25 A 29 ANOS	174 684	123 147	42 289	538 595	514 211	24 384	431 483
30 A 34 ANOS	157 415	134 021	47 410	815 825	774 723	41 102	635 650
35 A 39 ANOS	153 942	139 405	34 775	1 097 565	1 024 844	72 721	783 966
40 A 44 ANOS	133 542	124 741	13 663	1 079 211	1 020 629	58 582	770 559
45 A 49 ANOS	106 830	99 240	3 639	958 158	896 259	61 899	642 524
50 A 59 ANOS	158 674	148 758	1 503	1 408 249	1 297 653	110 596	912 953
60 ANOS E MAIS	170 134	150 385	-	1 269 856	1 183 325	86 531	795 927
IDADE IGNORADA	5 833	4 912	614	38 068	34 691	3 377	28 858
MAIS DE 2 A 5	813 634	452 238	69 044	3 652 246	3 425 612	226 634	2 716 766
15 A 19 ANOS	209 110	7 508	3 128	16 266	15 640	626	14 702
20 A 24 ANOS	109 500	22 581	9 590	64 028	60 628	3 400	51 962
25 A 29 ANOS	75 003	45 368	14 819	201 826	193 189	8 637	171 896
30 A 34 ANOS	65 125	50 584	13 911	340 804	325 307	15 497	274 099
35 A 39 ANOS	70 176	62 589	14 541	541 179	509 250	31 929	424 540
40 A 44 ANOS	71 934	66 472	10 013	603 099	568 489	34 610	462 546
45 A 49 ANOS	66 149	63 720	1 820	648 447	595 053	53 394	452 715
50 A 59 ANOS	79 924	74 815	301	740 006	688 334	51 672	528 196
60 ANOS E MAIS	63 950	55 838	-	478 478	452 530	25 948	321 067
IDADE IGNORADA	2 763	2 763	921	18 113	17 192	921	15 043
MAIS DE 5	180 475	97 794	13 339	675 596	636 079	39 517	523 005
15 A 19 ANOS	46 890	2 187	1 251	3 123	2 499	624	2 499
20 A 24 ANOS	25 974	4 637	2 472	8 346	8 346	-	8 037
25 A 29 ANOS	20 989	12 655	4 322	44 445	41 669	2 776	37 039
30 A 34 ANOS	13 908	12 012	2 213	70 491	66 695	3 796	57 842
35 A 39 ANOS	13 279	11 381	1 264	84 095	79 668	4 427	66 706
40 A 44 ANOS	13 960	13 352	1 516	117 721	111 654	6 067	97 085
45 A 49 ANOS	14 564	12 745	-	110 789	102 288	8 501	82 861
50 A 59 ANOS	19 241	18 037	301	154 204	147 288	6 916	120 534
60 ANOS E MAIS	11 363	10 481	-	80 847	74 437	6 410	48 867
IDADE IGNORADA	307	307	-	1 535	1 535	-	1 535
SEM RENDIMENTO	38 644	33 342	11 476	120 511	115 361	5 150	92 003
15 A 19 ANOS	8 132	4 379	2 816	6 569	6 569	-	5 943
20 A 24 ANOS	10 206	9 897	4 949	25 055	24 126	929	21 962
25 A 29 ANOS	7 714	6 790	2 776	15 428	15 119	309	14 193
30 A 34 ANOS	3 793	3 793	632	12 641	12 009	632	9 797
35 A 39 ANOS	2 531	2 215	-	9 485	8 853	632	7 905
40 A 44 ANOS	608	608	-	3 952	3 952	-	2 736
45 A 49 ANOS	1 214	1 214	303	8 810	8 507	303	6 988
50 A 59 ANOS	1 803	1 803	-	21 936	20 732	1 204	9 313
60 ANOS E MAIS	2 336	2 336	-	16 328	15 187	1 141	12 859
IDADE IGNORADA	307	307	-	307	307	-	307
SEM DECLARACAO	24 069	10 714	2 194	85 282	79 461	5 821	57 517

(1) SALARIO-MINIMO

INSTRUCAO

6. PESSOAS DE 5 ANOS E MAIS, POR ALFABETIZACAO E SEXO, SEGUNDO SITUACAO DO DOMICILIO E GRUPOS DE IDADE

SITUACAO DO DOMICILIO E GRUPOS DE IDADE	ALFABETIZACAO							
	TOTAL		SABEM LER E ESCREVER		NAO SABEM LER E ESCREVER		SEM DECLARACAO	
	HOMENS	MULHERES	HOMENS	MULHERES	HOMENS	MULHERES	HOMENS	MULHERES
TOTAL.....	13 171 401	13 945 618	6 380 366	7 137 196	6 791 035	6 808 422	-	-
5 E 6 ANOS.....	972 528	983 283	39 867	63 802	932 661	919 481	-	-
7 A 9 ANOS.....	1 427 663	1 380 126	385 566	420 332	1 042 097	959 794	-	-
10 A 14 ANOS.....	2 210 125	2 220 423	1 195 257	1 428 148	1 014 868	792 275	-	-
15 A 19 ANOS.....	1 753 019	1 848 983	1 102 913	1 378 206	650 106	470 777	-	-
20 A 24 ANOS.....	1 239 369	1 426 589	805 179	1 003 405	434 190	423 184	-	-
25 A 29 ANOS.....	1 006 887	1 142 260	600 386	712 966	406 501	429 294	-	-
30 A 34 ANOS.....	804 258	902 802	469 642	528 532	334 616	374 270	-	-
35 A 39 ANOS.....	749 269	854 138	419 596	441 932	329 673	412 206	-	-
40 A 44 ANOS.....	638 545	691 419	349 690	331 128	288 855	360 291	-	-
45 A 49 ANOS.....	545 845	587 252	273 871	250 057	271 974	337 195	-	-
50 A 59 ANOS.....	865 516	869 432	397 501	315 573	468 015	553 859	-	-
60 A 69 ANOS.....	600 048	604 822	221 973	166 272	378 075	438 550	-	-
70 ANOS E MAIS.....	351 861	404 310	114 305	87 019	237 556	317 291	-	-
IDADE IGNORADA.....	6 468	29 779	4 620	9 824	1 848	19 955	-	-
POPULACAO URBANA.....	5 862 692	6 663 750	3 886 048	4 452 729	1 976 644	2 211 021	-	-
5 E 6 ANOS.....	406 230	409 677	27 875	36 630	378 355	373 047	-	-
7 A 9 ANOS.....	609 826	578 766	258 144	274 728	351 682	304 038	-	-
10 A 14 ANOS.....	955 046	996 075	729 114	817 962	225 932	178 113	-	-
15 A 19 ANOS.....	785 844	899 335	653 567	793 980	132 277	105 355	-	-
20 A 24 ANOS.....	592 514	754 441	491 074	633 484	101 440	120 957	-	-
25 A 29 ANOS.....	477 203	581 148	374 168	450 919	103 035	130 229	-	-
30 A 34 ANOS.....	380 661	457 412	287 347	337 926	93 314	119 486	-	-
35 A 39 ANOS.....	345 439	408 428	255 527	276 915	89 912	131 513	-	-
40 A 44 ANOS.....	295 543	333 878	212 116	219 441	83 427	114 437	-	-
45 A 49 ANOS.....	236 608	294 084	156 037	176 929	80 571	117 155	-	-
50 A 59 ANOS.....	377 536	428 269	238 690	226 313	138 846	201 956	-	-
60 A 69 ANOS.....	242 012	299 614	128 446	128 016	113 566	171 598	-	-
70 ANOS E MAIS.....	153 302	209 422	70 247	73 039	83 055	136 383	-	-
IDADE IGNORADA.....	4 928	13 201	3 696	6 447	1 232	6 754	-	-
POPULACAO RURAL.....	7 308 709	7 281 868	2 494 318	2 684 467	4 814 391	4 597 401	-	-
5 E 6 ANOS.....	566 298	573 606	11 992	27 172	554 306	546 434	-	-
7 A 9 ANOS.....	817 837	801 360	127 422	145 604	690 415	655 756	-	-
10 A 14 ANOS.....	1 255 079	1 224 348	466 143	610 186	788 936	614 162	-	-
15 A 19 ANOS.....	967 175	949 648	449 346	584 226	517 829	365 422	-	-
20 A 24 ANOS.....	646 855	672 148	314 105	369 921	332 750	302 227	-	-
25 A 29 ANOS.....	529 684	561 112	226 218	262 047	303 466	299 065	-	-
30 A 34 ANOS.....	423 597	445 390	182 295	190 606	241 302	254 784	-	-
35 A 39 ANOS.....	403 830	445 710	164 069	165 017	239 761	280 693	-	-
40 A 44 ANOS.....	343 002	357 541	137 574	111 687	205 428	245 854	-	-
45 A 49 ANOS.....	309 237	293 168	117 834	73 128	191 403	220 040	-	-
50 A 59 ANOS.....	487 980	441 163	158 811	89 260	329 169	351 903	-	-
60 A 69 ANOS.....	358 036	305 208	93 527	38 256	264 509	266 952	-	-
70 ANOS E MAIS.....	198 559	194 888	44 058	13 980	154 501	180 908	-	-
IDADE IGNORADA.....	1 540	16 578	924	3 377	616	13 201	-	-

INSTRUCAO

7. ESTUDANTES DE 5 ANOS E MAIS, POR GRUPOS DE IDADE E SEXO, SEGUNDO SITUACAO DO DOMICILIO E SERIE QUE FREQUENTAM

NUMERO DE ORDEM	SITUACAO DO DOMICILIO E SERIE QUE FREQUENTAM	GRUPOS DE IDADE					
		TOTAL		5 E 6 ANOS		7 A 9 ANOS	
		HOMENS	MULHERES	HOMENS	MULHERES	HOMENS	MULHERES
(CONTINUA)							
1	TOTAL.....	2 699 670	3 158 682	48 864	68 378	482 701	503 047
2	ALFABETIZACAO DE ADULTOS.....	14 689	12 067	-	-	-	-
3	PRIMEIRO GRAU.....	2 417 010	2 779 385	48 864	68 378	482 701	503 047
4	PRIMEIRA SERIE.....	778 721	768 571	48 864	68 378	315 403	306 153
5	SEGUNDA SERIE.....	441 468	513 222	-	-	118 126	137 063
6	TERCEIRA SERIE.....	358 738	436 384	-	-	41 375	47 928
7	QUARTA SERIE.....	275 529	362 155	-	-	7 797	11 903
8	QUINTA SERIE.....	179 602	204 251	-	-	-	-
9	SEXTA SERIE.....	145 328	182 742	-	-	-	-
10	SETIMA SERIE.....	123 942	160 533	-	-	-	-
11	OITAVA SERIE.....	103 030	136 950	-	-	-	-
12	SEM DECLARACAO DE SERIE.....	10 652	14 577	-	-	-	-
13	SEGUNDO GRAU.....	178 814	269 566	-	-	-	-
14	PRIMEIRA SERIE.....	62 581	96 795	-	-	-	-
15	SEGUNDA SERIE.....	55 578	93 610	-	-	-	-
16	TERCEIRA E QUARTA SERIES.....	60 339	78 852	-	-	-	-
17	SEM DECLARACAO DE SERIE.....	316	309	-	-	-	-
18	VESTIBULAR.....	9 423	15 204	-	-	-	-
19	SUPERIOR.....	77 565	80 938	-	-	-	-
20	PRIMEIRA SERIE.....	20 713	17 980	-	-	-	-
21	SEGUNDA SERIE.....	20 756	19 848	-	-	-	-
22	TERCEIRA SERIE.....	16 619	26 338	-	-	-	-
23	QUARTA SERIE.....	12 558	12 130	-	-	-	-
24	QUINTA SERIE.....	5 029	2 787	-	-	-	-
25	SEXTA SERIE.....	1 890	1 855	-	-	-	-
26	SEM DECLARACAO DE SERIE.....	-	-	-	-	-	-
27	SEM DECLARACAO DE GRAU.....	2 169	1 522	-	-	-	-

INSTRUCAO

7. ESTUDANTES DE 5 ANOS E MAIS, POR GRUPOS DE IDADE E SEXO, SEGUNDO SITUACAO DO DOMICILIO E SERIE QUE FREQUENTAM

GRUPOS DE IDADE										NUMERO DE ORDEM
10 A 14 ANOS		15 A 19 ANOS		20 A 24 ANOS		25 ANOS E MAIS		IDADE IGNORADA		
HOMENS	MULHERES	HOMENS	MULHERES	HOMENS	MULHERES	HOMENS	MULHERES	HOMENS	MULHERES	
1 190 088	1 366 291	635 094	780 522	210 460	280 232	131 539	159 905	924	307	1
1 213	1 545	3 441	4 065	3 792	1 237	6 243	5 220	-	-	2
1 184 014	1 362 273	544 105	636 740	103 651	134 545	52 751	74 402	924	-	3
334 943	308 332	60 045	60 006	11 061	13 919	8 097	11 783	308	-	4
245 066	288 217	64 103	64 089	10 112	13 917	3 753	9 936	308	-	5
223 483	274 324	73 164	86 586	11 060	17 939	9 656	9 607	-	-	6
169 454	221 428	79 741	104 092	10 744	13 610	7 485	11 122	308	-	7
104 466	114 736	62 856	70 330	8 216	12 369	4 064	6 816	-	-	8
69 855	84 111	62 543	79 086	10 113	16 089	2 817	3 456	-	-	9
24 297	53 805	76 298	87 840	19 277	13 303	4 070	5 585	-	-	10
12 450	17 320	62 540	80 646	20 224	29 378	7 816	9 606	-	-	11
-	-	2 815	4 065	2 844	4 021	4 993	6 491	-	-	12
3 950	2 473	80 043	130 653	65 729	97 741	29 092	38 392	-	307	13
3 950	2 473	38 463	57 512	15 484	25 984	4 684	10 519	-	307	14
-	-	25 633	46 571	21 489	36 500	8 456	10 539	-	-	15
-	-	15 947	26 570	28 440	34 948	15 952	17 334	-	-	16
-	-	-	-	316	309	-	-	-	-	17
-	-	1 562	3 127	4 740	7 425	3 121	4 652	-	-	18
-	-	5 630	5 625	32 548	39 284	39 387	36 029	-	-	19
-	-	4 066	3 750	9 480	8 970	7 167	5 260	-	-	20
-	-	1 564	1 562	8 848	8 972	10 344	9 314	-	-	21
-	-	-	313	6 320	12 371	10 299	13 654	-	-	22
-	-	-	-	6 004	5 257	6 554	6 873	-	-	23
-	-	-	-	948	2 167	4 081	620	-	-	24
-	-	-	-	948	1 547	942	308	-	-	25
-	-	-	-	-	-	-	-	-	-	26
911	-	313	312	-	-	945	1 210	-	-	27

INSTRUCAO

7. ESTUDANTES DE 5 ANOS E MAIS, POR GRUPOS DE IDADE E SEXO, SEGUNDO SITUACAO DO DOMICILIO E SERIE QUE FREQUENTAM

(CONCLUSAO)

NUMERO DE ORDEM	SITUACAO DO DOMICILIO E SERIE QUE FREQUENTAM	GRUPOS DE IDADE					
		TOTAL		5 E 6 ANOS		7 A 9 ANOS	
		HOMENS	MULHERES	HOMENS	MULHERES	HOMENS	MULHERES
28	POPULACAO URBANA	1 825 072	2 072 103	33 271	40 293	314 814	325 398
29	ALFABETIZACAO DE ADULTOS	4 371	5 265	-	-	-	-
30	PRIMEIRO GRAU	1 568 426	1 726 320	33 271	40 293	314 814	325 398
31	PRIMEIRA SERIE	377 595	352 441	33 271	40 293	180 495	174 900
32	SEGUNDA SERIE	265 608	269 896	-	-	94 741	99 822
33	TERCEIRA SERIE	233 764	265 234	-	-	32 081	41 824
34	QUARTA SERIE	213 298	250 706	-	-	7 497	8 852
35	QUINTA SERIE	150 328	164 473	-	-	-	-
36	SEXTA SERIE	121 788	155 391	-	-	-	-
37	SETIMA SERIE	104 273	135 323	-	-	-	-
38	OITAVA SERIE	92 062	119 524	-	-	-	-
39	SEM DECLARACAO DE SERIE	9 710	13 332	-	-	-	-
40	SEGUNDO GRAU	168 770	247 809	-	-	-	-
41	PRIMEIRA SERIE	58 198	87 771	-	-	-	-
42	SEGUNDA SERIE	52 121	86 153	-	-	-	-
43	TERCEIRA E QUARTA SERIES	58 135	73 576	-	-	-	-
44	SEM DECLARACAO DE SERIE	316	309	-	-	-	-
45	VESTIBULAR	9 107	14 270	-	-	-	-
46	SUPERIOR	73 478	77 533	-	-	-	-
47	PRIMEIRA SERIE	19 134	17 357	-	-	-	-
48	SEGUNDA SERIE	19 504	19 539	-	-	-	-
49	TERCEIRA SERIE	15 986	24 798	-	-	-	-
50	QUARTA SERIE	11 935	11 197	-	-	-	-
51	QUINTA SERIE	5 029	2 787	-	-	-	-
52	SEXTA SERIE	1 890	1 855	-	-	-	-
53	SEM DECLARACAO DE SERIE	-	-	-	-	-	-
54	SEM DECLARACAO DE GRAU	920	906	-	-	-	-
55	POPULACAO RURAL	874 598	1 086 579	15 593	28 085	167 887	177 649
56	ALFABETIZACAO DE ADULTOS	10 318	6 802	-	-	-	-
57	PRIMEIRO GRAU	848 584	1 053 065	15 593	28 085	167 887	177 649
58	PRIMEIRA SERIE	401 126	416 130	15 593	28 085	134 908	131 253
59	SEGUNDA SERIE	175 860	243 326	-	-	23 385	37 241
60	TERCEIRA SERIE	124 974	171 150	-	-	9 294	6 104
61	QUARTA SERIE	62 231	111 449	-	-	300	3 051
62	QUINTA SERIE	29 274	39 778	-	-	-	-
63	SEXTA SERIE	23 540	27 351	-	-	-	-
64	SETIMA SERIE	19 669	25 210	-	-	-	-
65	OITAVA SERIE	10 968	17 426	-	-	-	-
66	SEM DECLARACAO DE SERIE	942	1 245	-	-	-	-
67	SEGUNDO GRAU	10 044	21 757	-	-	-	-
68	PRIMEIRA SERIE	4 383	9 024	-	-	-	-
69	SEGUNDA SERIE	3 457	7 457	-	-	-	-
70	TERCEIRA E QUARTA SERIES	2 204	5 276	-	-	-	-
71	SEM DECLARACAO DE SERIE	-	-	-	-	-	-
72	VESTIBULAR	316	934	-	-	-	-
73	SUPERIOR	4 087	3 405	-	-	-	-
74	PRIMEIRA SERIE	1 579	623	-	-	-	-
75	SEGUNDA SERIE	1 252	309	-	-	-	-
76	TERCEIRA SERIE	633	1 540	-	-	-	-
77	QUARTA SERIE	623	933	-	-	-	-
78	QUINTA SERIE	-	-	-	-	-	-
79	SEXTA SERIE	-	-	-	-	-	-
80	SEM DECLARACAO DE SERIE	-	-	-	-	-	-
81	SEM DECLARACAO DE GRAU	1 249	616	-	-	-	-

INSTRUCAO

7. ESTUDANTES DE 5 ANOS E MAIS, POR GRUPOS DE IDADE E SEXO, SEGUNDO SITUACAO DO DOMICILIO E SERIE QUE FREQUENTAM

GRUPOS DE IDADE										NUMERO DE ORDEM
10 A 14 ANOS		15 A 19 ANOS		20 A 24 ANOS		25 ANOS E MAIS		IDADE IGNORADA		
HOMENS	MULHERES	HOMENS	MULHERES	HOMENS	MULHERES	HOMENS	MULHERES	HOMENS	MULHERES	
738 229	804 353	456 241	542 970	174 120	227 964	107 781	130 818	616	307	28
303	309	626	2 502	1 264	618	2 178	1 836	-	-	29
733 673	801 571	372 756	410 439	75 843	93 413	37 453	55 206	616	-	30
128 762	103 275	25 016	22 815	6 005	6 190	3 738	4 968	308	-	31
133 921	132 360	29 393	23 766	6 004	7 423	1 241	6 525	308	-	32
148 175	169 168	42 210	38 451	6 952	9 590	4 346	6 201	-	-	33
137 861	165 458	54 417	58 767	7 584	9 278	5 939	8 351	-	-	34
89 594	95 249	50 662	52 828	6 636	10 514	3 436	5 882	-	-	35
61 955	74 215	48 481	66 271	8 849	11 449	2 503	3 456	-	-	36
21 866	47 000	63 166	73 457	15 485	9 898	3 756	4 968	-	-	37
11 539	14 846	57 222	70 331	15 800	25 359	7 501	8 988	-	-	38
-	-	2 189	3 753	2 528	3 712	4 993	5 867	-	-	39
3 646	2 473	75 667	122 216	61 621	88 771	27 836	34 042	-	307	40
3 646	2 473	35 648	53 449	14 220	22 272	4 684	9 270	-	307	41
-	-	24 384	44 072	19 909	34 026	7 828	8 055	-	-	42
-	-	15 635	24 695	27 176	32 164	15 324	16 717	-	-	43
-	-	-	-	316	309	-	-	-	-	44
-	-	1 562	2 501	4 424	7 425	3 121	4 344	-	-	45
-	-	5 317	5 312	30 968	37 737	37 193	34 484	-	-	46
-	-	4 066	3 437	8 216	8 660	6 852	5 260	-	-	47
-	-	1 251	1 562	8 532	8 972	9 721	9 005	-	-	48
-	-	-	313	6 320	11 443	9 666	13 042	-	-	49
-	-	-	-	6 004	4 948	5 931	6 249	-	-	50
-	-	-	-	948	2 167	4 081	620	-	-	51
-	-	-	-	948	1 547	942	308	-	-	52
-	-	-	-	-	-	-	-	-	-	53
607	-	313	-	-	-	-	906	-	-	54
451 859	561 938	178 853	237 552	36 340	52 268	23 758	29 087	308	-	55
910	1 236	2 815	1 563	2 528	619	4 065	3 384	-	-	56
450 341	560 702	171 349	226 301	27 808	41 132	15 298	19 196	308	-	57
206 181	205 057	35 029	37 191	5 056	7 729	4 359	6 815	-	-	58
111 145	155 857	34 710	40 323	4 108	6 494	2 512	3 411	-	-	59
75 308	105 156	30 954	48 135	4 108	8 349	5 310	3 406	-	-	60
31 593	55 970	25 324	45 325	3 160	4 332	1 546	2 771	308	-	61
14 872	19 487	12 194	17 502	1 580	1 855	628	934	-	-	62
7 900	9 896	14 062	12 815	1 264	4 640	314	-	-	-	63
2 431	6 805	13 132	14 383	3 792	3 405	314	617	-	-	64
911	2 474	5 318	10 315	4 424	4 019	315	618	-	-	65
-	-	626	312	316	309	-	624	-	-	66
304	-	4 376	8 437	4 108	8 970	1 256	4 350	-	-	67
304	-	2 815	4 063	1 264	3 712	-	1 249	-	-	68
-	-	1 249	2 499	1 580	2 474	628	2 484	-	-	69
-	-	312	1 875	1 264	2 784	628	617	-	-	70
-	-	-	-	-	-	-	-	-	-	71
-	-	-	626	316	-	-	308	-	-	72
-	-	313	313	1 580	1 547	2 194	1 545	-	-	73
-	-	-	313	1 264	310	315	-	-	-	74
-	-	313	-	316	-	623	309	-	-	75
-	-	-	-	-	928	633	612	-	-	76
-	-	-	-	-	309	623	624	-	-	77
-	-	-	-	-	-	-	-	-	-	78
-	-	-	-	-	-	-	-	-	-	79
-	-	-	-	-	-	-	-	-	-	80
304	-	-	312	-	-	945	304	-	-	81

MÃO-DE-OBRA NA SEMANA DE REFERENCIA

8. PESSOAS DE 10 ANOS E MAIS, POR RENDIMENTO MENSAL E SEXO, SEGUNDO SITUACAO DO DOMICILIO, CONDICAO DE ATIVIDADE E FONTE DE RENDA

NUM. DE ORDEM	SITUACAO DO DOMICILIO, CONDICAO DE ATIVIDADE E FONTE DE RENDA	RENDIMENTO MENSAL (1)									
		TOTAL		ATE 1/4		MAIS DE 1/4 A 1/2		MAIS DE 1/2 A 1		MAIS DE 1 A 2	
		HOMENS	MULHERES	HOMENS	MULHERES	HOMENS	MULHERES	HOMENS	MULHERES	HOMENS	MULHERES
(CONTINUA)											
1	TOTAL.....	10 771 210	11 582 209	203 644	598 572	1 093 183	1 188 628	2 823 870	824 353	1 938 191	357 645
2	ECONOMICAMENTE ATIVAS...	8 123 425	3 197 935	183 927	519 764	839 972	767 489	2 684 785	667 552	1 888 402	300 547
3	OCUPADAS.....	7 973 628	3 143 676	178 946	513 263	824 349	759 170	2 632 126	657 291	1 862 413	296 190
4	REMUNERACAO DA OCUPACAO PRINCIPAL.....	7 973 628	3 143 676	190 812	545 151	907 751	778 141	2 675 987	629 712	1 767 970	269 308
5	REMUNERACAO DA OCUPACAO PRINCIPAL E(2)	996 499	276 576	41 043	32 685	84 037	47 484	262 603	91 794	307 233	57 832
6	OUTRAS OCUPACOES..	634 164	142 098	30 797	25 940	73 195	33 219	175 909	42 744	187 460	18 833
7	ALUGUEL.....	95 004	19 312	-	911	941	2 154	5 928	1 855	20 262	5 169
8	DOACAO OU MESADA..	35 697	42 822	9 616	5 224	6 536	7 663	9 268	18 306	7 157	9 480
9	APOSENTADORIA OU PENSAO.....	179 008	58 243	-	-	2 112	4 135	64 392	24 554	77 788	21 040
10	OUTRAS FONTES.....	27 836	3 075	314	610	1 253	313	4 344	912	8 713	620
11	MAIS DE UMA FONTE.	24 790	11 026	316	-	-	-	2 762	3 423	5 853	2 690
12	SEM DECLARACAO....	-	-	-	-	-	-	-	-	-	-
13	PROCURANDO TRABALHO...	149 797	54 259	4 981	6 501	15 623	8 319	52 659	10 261	25 989	4 357
14	TRABALHARAM ANTES...	113 299	30 670	4 665	6 192	15 307	8 319	52 659	9 945	25 989	4 048
15	REMUNERACAO DA OCUPACAO ANTERIOR.....	113 299	30 670	4 981	6 508	15 930	8 944	52 345	10 255	25 683	3 107
16	REMUNERACAO DA OCUPACAO ANTERIOR E OUTROS RENDIMENTOS (2).	5 326	4 002	-	608	312	588	1 574	1 245	1 243	1 251
17	NUNCA TRABALHARAM...	36 498	23 589	316	309	316	-	-	316	-	309
18	NAO ECONOMICAMENTE ATIVAS.....	2 647 785	8 384 274	19 717	78 808	253 211	421 139	139 085	156 801	49 789	57 098
19	ALUGUEL.....	8 887	33 430	628	6 762	615	6 942	1 539	7 569	2 439	8 529
20	DOACAO OU MESADA.....	47 746	189 200	15 727	53 720	16 089	66 840	9 024	46 586	4 384	15 890
21	APOSENTADORIA OU PENSAO.....	432 201	473 053	1 500	8 358	233 722	338 322	117 291	83 709	35 072	24 240
22	OUTRAS FONTES.....	8 347	23 402	1 862	9 683	2 487	7 004	2 172	2 759	606	910
23	MAIS DE UMA FONTE.....	26 120	34 351	-	285	298	2 031	9 059	16 178	7 288	7 529
24	SEM RENDIMENTO.....	2 124 484	7 630 838	-	-	-	-	-	-	-	-
25	SEM DECLARACAO.....	-	-	-	-	-	-	-	-	-	-

MÃO-DE-OBRA NA SEMANA DE REFERENCIA

8. PESSOAS DE 10 ANOS E MAIS, POR RENDIMENTO MENSAL E SEXO, SEGUNDO SITUAÇÃO DO DOMICILIO, CONDIÇÃO DE ATIVIDADE E FONTE DE RENDA

RENDIMENTO MENSAL (1)												NUM. DE ORDEM
MAIS DE 2 A 5		MAIS DE 5 A 10		MAIS DE 10 A 20		MAIS DE 20		SEM RENDIMENTO		SEM DECLARAÇÃO		
HOMENS	MULHERES	HOMENS	MULHERES	HOMENS	MULHERES	HOMENS	MULHERES	HOMENS	MULHERES	HOMENS	MULHERES	
853 280	149 411	272 423	53 215	120 831	17 815	43 955	3 271	3 408 732	8 377 875	13 101	11 424	1
815 838	121 812	253 576	44 151	117 445	16 640	42 131	1 519	1 284 248	747 037	13 101	11 424	2
809 580	120 568	252 018	44 151	116 495	16 640	42 131	1 519	1 244 652	723 460	10 918	11 424	3
736 500	107 804	235 229	39 915	106 196	13 234	29 631	1 216	1 315 773	748 390	7 779	10 805	4
176 643	29 310	59 054	10 117	39 976	5 540	21 224	597	-	-	4 686	1 217	5
109 596	14 890	25 623	3 372	16 876	1 884	10 319	303	-	-	4 389	913	6
32 495	4 341	16 922	2 752	13 772	1 836	4 684	294	-	-	-	-	7
2 806	1 523	314	626	-	-	-	-	-	-	-	-	8
19 908	5 146	7 398	1 854	4 329	1 210	3 081	-	-	-	-	304	9
5 972	316	5 038	304	1 884	-	318	-	-	-	-	-	10
5 866	3 094	3 759	1 209	3 115	610	2 822	-	-	-	297	-	11
-	-	-	-	-	-	-	-	-	-	-	-	12
6 258	1 244	1 558	-	950	-	-	-	39 596	23 577	2 183	-	13
6 258	1 244	1 558	-	950	-	-	-	3 730	922	2 183	-	14
5 939	934	2 190	-	318	-	-	-	4 046	922	1 867	-	15
1 249	310	-	-	632	-	-	-	-	-	316	-	16
-	-	-	-	-	-	-	-	35 866	22 655	-	-	17
37 442	27 599	18 847	9 064	3 386	1 175	1 824	1 752	2 124 484	7 630 838	-	-	18
2 451	2 422	918	902	297	304	-	-	-	-	-	-	19
1 894	4 917	314	940	314	-	-	307	-	-	-	-	20
27 053	13 071	15 457	3 608	594	300	1 512	1 445	-	-	-	-	21
613	2 137	303	909	304	-	-	-	-	-	-	-	22
5 431	5 052	1 855	2 705	1 877	571	312	-	-	-	-	-	23
-	-	-	-	-	-	-	-	2 124 484	7 630 838	-	-	24
-	-	-	-	-	-	-	-	-	-	-	-	25

8. PESSOAS DE 10 ANOS E MAIS, POR RENDIMENTO MENSAL E SEXO, SEGUNDO SITUACAO DO DOMICILIO, CONDICAO DE ATIVIDADE E FONTE DE RENDA

NUM. DE ORDEM	SITUACAO DO DOMICILIO, CONDICAO DE ATIVIDADE E FONTE DE RENDA	RENDIMENTO MENSAL (1)									
		TOTAL		ATE 1/4		MAIS DE 1/4 A 1/2		MAIS DE 1/2 A 1		MAIS DE 1 A 2	
		HOMENS	MULHERES	HOMENS	MULHERES	HOMENS	MULHERES	HOMENS	MULHERES	HOMENS	MULHERES
(CONCLUSÃO)											
26	POPULACAO URBANA..	4 846 636	5 675 307	64 470	295 117	319 111	601 644	1 022 202	566 146	992 945	303 138
27	ECONOMICAMENTE ATIVAS...	3 147 079	1 536 977	53 042	248 444	196 972	347 862	916 193	440 619	949 282	251 459
28	OCUPADAS.....	3 030 703	1 491 401	51 481	243 187	185 422	340 476	873 559	432 531	928 917	247 102
29	REMUNERACAO DA OCUPACAO PRINCIPAL.....	3 030 703	1 491 401	58 177	262 017	207 878	355 362	910 471	429 996	923 112	231 119
30	REMUNERACAO DA OCUPACAO PRINCIPAL E(2)	386 377	154 459	4 021	8 286	11 240	17 852	53 170	44 580	108 761	40 893
31	OUTRAS OCUPACOES..	204 423	67 695	1 848	4 622	9 105	10 199	31 262	19 426	60 023	14 843
32	ALUGUEL.....	73 166	16 867	-	602	312	2 154	1 246	1 539	14 969	3 946
33	DOACAO OU MESADA..	12 401	24 281	2 173	2 452	914	3 403	4 299	9 852	2 814	6 425
34	APOSENT. OU PENSAO	66 971	35 208	-	-	595	2 096	14 503	11 596	26 284	13 581
35	OUTRAS FONTES.....	12 912	2 468	-	610	314	-	949	618	2 510	620
36	MAIS DE UMA FONTE.	16 504	7 940	-	-	-	-	911	1 549	2 161	1 478
37	SEM DECLARACAO....	-	-	-	-	-	-	-	-	-	-
38	PROCURANDO TRABALHO...	116 376	45 576	1 561	5 257	11 550	7 386	42 634	8 088	20 365	4 357
39	TRABALHARAM ANTES...	86 432	26 017	1 245	5 257	11 550	7 386	42 634	7 772	20 365	4 048
40	REMUNERACAO DA OCUPACAO ANTERIOR.....	86 432	26 017	1 561	5 257	11 550	8 011	42 943	8 398	19 740	3 107
41	REMUNERACAO DA OCUPACAO ANTERIOR E OUTROS RENDIMENTOS (2).	2 823	3 686	-	608	-	588	632	929	625	1 251
42	NUNCA TRABALHARAM...	29 944	19 559	316	-	-	-	-	316	-	309
43	NÃO ECONOMICAMENTE ATIVAS.....	1 699 557	4 138 330	11 428	46 673	122 139	253 782	106 009	125 527	43 663	51 679
44	ALUGUEL.....	6 768	26 752	312	3 378	615	4 834	938	6 678	1 844	8 529
45	DOACAO OU MESADA.....	32 601	122 777	8 646	30 962	8 966	36 792	8 083	36 296	4 384	12 563
46	APOSENTADORIA OU PENSAO.....	275 130	316 037	608	6 270	110 398	205 250	91 503	66 284	31 359	22 758
47	OUTRAS FONTES.....	6 205	17 336	1 862	6 063	1 862	4 875	1 249	2 442	309	910
48	MAIS DE UMA FONTE.....	19 776	30 810	-	-	298	2 031	4 236	13 827	5 767	6 919
49	SEM RENDIMENTO.....	1 359 077	3 624 618	-	-	-	-	-	-	-	-
50	SEM DECLARACAO.....	-	-	-	-	-	-	-	-	-	-
51	POPULACAO RURAL...	5 924 574	5 906 902	139 174	303 455	774 072	586 984	1 801 668	258 207	945 246	54 507
52	ECONOMICAMENTE ATIVAS...	4 976 346	1 660 958	130 885	271 320	643 000	419 627	1 768 592	226 933	939 120	49 088
53	OCUPADAS.....	4 942 925	1 652 275	127 465	270 076	638 927	418 694	1 758 567	224 760	933 496	49 088
54	REMUNERACAO DA OCUPACAO PRINCIPAL.....	4 942 925	1 652 275	132 635	283 134	699 873	422 779	1 765 516	199 716	844 858	38 189
55	REMUNERACAO DA OCUPACAO PRINCIPAL E(2)	610 122	122 117	37 022	24 399	72 797	29 632	209 433	47 214	198 472	16 939
56	OUTRAS OCUPACOES..	429 741	74 403	28 949	21 318	64 090	23 020	144 647	23 318	127 437	3 990
57	ALUGUEL.....	21 838	2 445	-	309	629	-	4 682	316	5 293	1 223
58	DOACAO OU MESADA..	23 296	18 541	7 443	2 772	5 622	4 260	4 969	8 454	4 343	3 055
59	APOSENT. OU PENSAO	112 037	23 035	-	-	1 517	2 039	49 889	12 958	51 504	7 459
60	OUTRAS FONTES.....	14 924	607	314	-	939	313	3 395	294	6 203	-
61	MAIS DE UMA FONTE.	8 286	3 086	316	-	-	-	1 851	1 874	3 692	1 212
62	SEM DECLARACAO....	-	-	-	-	-	-	-	-	-	-
63	PROCURANDO TRABALHO...	33 421	8 683	3 420	1 244	4 073	933	10 025	2 173	5 624	-
64	TRABALHARAM ANTES...	26 867	4 653	3 420	935	3 757	933	10 025	2 173	5 624	-
65	REMUNERACAO DA OCUPACAO ANTERIOR.....	26 867	4 653	3 420	1 251	4 380	933	9 402	1 857	5 943	-
66	REMUNERACAO DA OCUPACAO ANTERIOR E OUTROS RENDIMENTOS (2).	2 503	316	-	-	312	-	942	316	618	-
67	NUNCA TRABALHARAM...	6 554	4 030	-	309	316	-	-	-	-	-
68	NÃO ECONOMICAMENTE ATIVAS.....	948 228	4 245 944	8 289	32 135	131 072	167 357	33 076	31 274	6 126	5 419
69	ALUGUEL.....	2 119	6 678	316	3 384	-	2 108	601	891	595	-
70	DOACAO OU MESADA.....	15 145	66 423	7 081	22 758	7 123	30 048	941	10 290	-	3 327
71	APOSENTADORIA OU PENSAO.....	157 071	157 016	892	2 088	123 324	133 072	25 788	17 425	3 713	1 482
72	OUTRAS FONTES.....	2 142	6 066	-	3 620	625	2 129	923	317	297	-
73	MAIS DE UMA FONTE.....	6 344	3 541	-	285	-	-	4 823	2 351	1 521	610
74	SEM RENDIMENTO.....	765 407	4 006 220	-	-	-	-	-	-	-	-
75	SEM DECLARACAO.....	-	-	-	-	-	-	-	-	-	-

(1) SALARIO-MINIMO. (2) VER CAPITULO 2 NA PARTE I

MAO-DE-OBRA NA SEMANA DE REFERENCIA

8. PESSOAS DE 10 ANOS E MAIS, POR RENDIMENTO MENSAL E SEXO, SEGUNDO SITUACAO DO DOMICILIO, CONDICAO DE ATIVIDADE E FONTE DE RENDA

RENDIMENTO MENSAL (1)												NUM. DE OR- DEM
MAIS DE 2 A 5		MAIS DE 5 A 10		MAIS DE 10 A 20		MAIS DE 20		SEM RENDIMENTO		SEM DECLARACAO		
HOMENS	MULHERES	HOMENS	MULHERES	HOMENS	MULHERES	HOMENS	MULHERES	HOMENS	MULHERES	HOMENS	MULHERES	
568 850	134 270	220 597	49 870	103 675	17 191	40 547	2 661	1 510 793	3 699 715	3 446	5 555	26
535 065	109 916	202 053	40 806	100 289	16 016	39 021	1 203	151 716	75 097	3 446	5 555	27
530 374	108 672	200 495	40 806	99 339	16 016	39 021	1 203	120 207	55 853	1 888	5 555	28
495 079	98 349	188 686	36 570	89 345	12 610	27 144	900	129 867	59 226	944	5 252	29
103 632	26 584	48 100	9 520	36 535	5 540	19 974	597	-	-	944	607	30
57 809	12 743	18 431	3 372	15 310	1 884	9 691	303	-	-	944	303	31
23 788	4 341	15 968	2 155	12 517	1 836	4 366	294	-	-	-	-	32
1 887	1 523	314	626	-	-	-	-	-	-	-	-	33
12 013	4 567	6 774	1 854	4 025	1 210	2 777	-	-	-	-	304	34
4 399	316	2 854	304	1 568	-	318	-	-	-	-	-	35
3 736	3 094	3 759	1 209	3 115	610	2 822	-	-	-	-	-	36
-	-	-	-	-	-	-	-	-	-	-	-	37
4 691	1 244	1 558	-	950	-	-	-	31 509	19 244	1 558	-	38
4 691	1 244	1 558	-	950	-	-	-	1 881	310	1 558	-	39
4 691	934	2 190	-	318	-	-	-	2 197	310	1 242	-	40
618	310	-	-	632	-	-	-	-	-	316	-	41
-	-	-	-	-	-	-	-	29 628	18 934	-	-	42
33 785	24 354	18 544	9 064	3 386	1 175	1 526	1 458	1 359 077	3 624 618	-	-	43
2 147	2 127	615	902	297	304	-	-	-	-	-	-	44
1 894	4 917	314	940	314	-	-	307	-	-	-	-	45
23 997	10 416	15 457	3 608	594	300	1 214	1 151	-	-	-	-	46
316	2 137	303	909	304	-	-	-	-	-	-	-	47
5 431	4 757	1 855	2 705	1 877	571	312	-	-	-	-	-	48
-	-	-	-	-	-	-	-	1 359 077	3 624 618	-	-	49
-	-	-	-	-	-	-	-	-	-	-	-	50
284 430	15 141	51 826	3 345	17 156	624	3 408	610	1 897 939	4 678 160	9 655	5 869	51
280 773	11 896	51 523	3 345	17 156	624	3 110	316	1 132 532	671 940	9 655	5 869	52
279 206	11 896	51 523	3 345	17 156	624	3 110	316	1 124 445	667 607	9 030	5 869	53
241 421	9 455	46 543	3 345	16 851	624	2 487	316	1 185 906	689 164	6 835	5 553	54
73 011	2 726	10 954	597	3 441	-	1 250	-	-	-	3 742	610	55
51 787	2 147	7 192	-	1 566	-	628	-	-	-	3 445	610	56
8 707	-	954	597	1 255	-	318	-	-	-	-	-	57
919	-	-	-	-	-	-	-	-	-	-	-	58
7 895	579	624	-	304	-	304	-	-	-	-	-	59
1 573	-	2 184	-	316	-	-	-	-	-	-	-	60
2 130	-	-	-	-	-	-	-	-	-	297	-	61
-	-	-	-	-	-	-	-	-	-	-	-	62
1 567	-	-	-	-	-	-	-	8 087	4 333	625	-	63
1 567	-	-	-	-	-	-	-	1 849	612	625	-	64
1 248	-	-	-	-	-	-	-	1 849	612	625	-	65
631	-	-	-	-	-	-	-	-	-	-	-	66
-	-	-	-	-	-	-	-	6 238	3 721	-	-	67
3 657	3 245	303	-	-	-	298	294	765 407	4 006 220	-	-	68
304	295	303	-	-	-	-	-	-	-	-	-	69
-	-	-	-	-	-	-	-	-	-	-	-	70
3 056	2 655	-	-	-	-	298	294	-	-	-	-	71
297	-	-	-	-	-	-	-	-	-	-	-	72
-	295	-	-	-	-	-	-	-	-	-	-	73
-	-	-	-	-	-	-	-	765 407	4 006 220	-	-	74
-	-	-	-	-	-	-	-	-	-	-	-	75

MÃO-DE-OBRA NA SEMANA DE REFERENCIA

9. PESSOAS DE 10 ANOS E MAIS, POR CONDIÇÃO DE ATIVIDADE E SEXO, SEGUNDO SITUAÇÃO DO DOMICILIO E GRUPOS DE IDADE

SITUAÇÃO DO DOMICILIO E GRUPOS DE IDADE	CONDIÇÃO DE ATIVIDADE									
	TOTAL		ECONOMICAMENTE ATIVAS						NÃO ECONOMICAMENTE ATIVAS	
			OCUPADAS		PROCURANDO TRABALHO					
					TRABALHARAM ANTES		NUNCA TRABALHARAM			
	HOMENS	MULHERES	HOMENS	MULHERES	HOMENS	MULHERES	HOMENS	MULHERES	HOMENS	MULHERES
TOTAL.....	10 771 210	11 582 209	7 973 628	3 143 676	113 299	30 670	36 498	23 589	2 647 785	8 384 274
10 A 14 ANOS.....	2 210 125	2 220 423	809 864	286 365	3 642	619	6 075	1 238	1 390 544	1 932 201
15 A 19 ANOS.....	1 753 019	1 848 983	1 176 696	569 240	29 402	4 688	20 013	7 190	526 908	1 267 865
20 A 24 ANOS.....	1 239 369	1 426 589	1 073 782	493 693	29 388	10 828	7 900	10 825	128 299	911 243
25 A 29 ANOS.....	1 006 887	1 142 260	950 649	374 355	19 165	5 554	2 201	3 704	34 872	758 647
30 A 39 ANOS.....	1 553 527	1 756 940	1 478 445	609 122	20 083	5 373	309	632	54 690	1 141 813
40 A 49 ANOS.....	1 184 390	1 278 671	1 123 882	415 507	6 051	2 125	-	-	54 457	861 039
50 A 59 ANOS.....	865 516	869 432	775 344	249 151	4 057	601	-	-	86 115	619 680
60 A 69 ANOS.....	600 048	604 822	446 689	113 020	1 213	882	-	-	152 146	490 920
70 ANOS E MAIS.....	351 861	404 310	133 965	27 390	298	-	-	-	217 598	376 920
IDADE IGNORADA.....	6 468	29 779	4 312	5 833	-	-	-	-	2 156	23 946
POPULAÇÃO URBANA.....	4 846 636	5 675 307	3 030 703	1 491 401	86 432	26 017	29 944	19 559	1 699 557	4 138 330
10 A 14 ANOS.....	955 046	996 075	113 558	53 499	2 125	309	4 859	928	834 504	941 339
15 A 19 ANOS.....	785 844	899 335	357 737	226 010	21 587	3 125	16 884	6 252	389 636	663 948
20 A 24 ANOS.....	592 514	754 441	462 319	283 048	26 228	10 519	6 320	8 352	97 647	452 522
25 A 29 ANOS.....	477 203	581 148	439 189	229 615	12 251	4 319	1 572	3 395	24 191	343 819
30 A 39 ANOS.....	726 100	865 840	671 410	332 547	14 522	4 741	309	632	39 859	527 920
40 A 49 ANOS.....	532 151	627 962	487 251	198 497	4 775	1 822	-	-	40 125	427 643
50 A 59 ANOS.....	377 536	428 269	309 204	113 610	3 433	300	-	-	64 899	314 359
60 A 69 ANOS.....	242 012	299 614	151 518	42 092	1 213	882	-	-	89 281	256 640
70 ANOS E MAIS.....	153 302	209 422	35 129	9 413	298	-	-	-	117 875	200 009
IDADE IGNORADA.....	4 928	13 201	3 388	3 070	-	-	-	-	1 540	10 131
POPULAÇÃO RURAL.....	5 924 574	5 906 902	4 942 925	1 652 275	26 867	4 653	6 554	4 030	948 228	4 245 944
10 A 14 ANOS.....	1 255 079	1 224 348	696 306	232 866	1 517	310	1 216	310	556 040	990 862
15 A 19 ANOS.....	967 175	949 648	818 959	343 230	7 815	1 563	3 129	938	137 272	603 917
20 A 24 ANOS.....	646 855	672 148	611 463	210 645	3 160	309	1 580	2 473	30 652	458 721
25 A 29 ANOS.....	529 684	561 112	511 460	144 740	6 914	1 235	629	309	10 681	414 828
30 A 39 ANOS.....	827 427	891 100	807 035	276 575	5 561	632	-	-	14 831	613 893
40 A 49 ANOS.....	652 239	650 709	636 631	217 010	1 276	303	-	-	14 332	433 396
50 A 59 ANOS.....	487 980	441 163	466 140	135 541	624	301	-	-	21 216	305 321
60 A 69 ANOS.....	358 036	305 208	295 171	70 928	-	-	-	-	62 865	234 280
70 ANOS E MAIS.....	198 559	194 888	98 836	17 977	-	-	-	-	99 723	176 911
IDADE IGNORADA.....	1 540	16 578	924	2 763	-	-	-	-	616	13 815

MAO-DE-OBRA NA SEMANA DE REFERENCIA

10. PESSOAS ECONOMICAMENTE ATIVAS, POR CONDICAO DE OCUPACAO E SEXO, SEGUNDO SETOR DE ATIVIDADE E POSICAO NA OCUPACAO

SETOR DE ATIVIDADE E POSICAO NA OCUPACAO	CONDICAO DE OCUPACAO									
	TOTAL		OCUPADAS				PROCURANDO TRABALHO			
			TRABALHANDO		NAO ESTAVAM TRABALHANDO		TRABALHARAM ANTES		NUNCA TRABALHARAM	
	HOMENS	MULHERES	HOMENS	MULHERES	HOMENS	MULHERES	HOMENS	MULHERES	HOMENS	MULHERES
(CONTINUA)										
TOTAL.....	8 123 425	3 197 935	7 851 835	3 073 913	121 793	69 763	113 299	30 670	36 498	23 589
EMPREGADOS(1).....	3 656 339	1 477 179	3 504 680	1 415 394	62 431	32 662	89 228	29 123	-	-
AUTONOMOS.....	2 937 519	931 369	2 874 911	909 367	45 103	21 377	17 505	625	-	-
EMPREGADORES.....	171 988	16 486	164 482	16 486	5 294	-	2 212	-	-	-
NAO REMUNERADOS.....	1 356 317	772 901	1 306 808	732 666	8 965	15 724	4 046	922	36 498	23 589
SEM DECLARACAO.....	1 262	-	954	-	-	-	308	-	-	-
AGRICOLA.....	5 040 165	1 405 268	4 957 096	1 366 968	57 118	33 368	25 951	4 932	-	-
EMPREGADOS.....	1 527 141	263 034	1 500 340	253 506	15 859	5 827	10 942	3 701	-	-
AUTONOMOS.....	2 149 094	424 376	2 109 280	411 946	29 489	12 121	10 325	309	-	-
EMPREGADORES.....	104 882	5 749	99 565	5 749	3 737	-	1 580	-	-	-
NAO REMUNERADOS.....	1 259 048	712 109	1 247 911	695 767	8 033	15 420	3 104	922	-	-
SEM DECLARACAO.....	-	-	-	-	-	-	-	-	-	-
INDUSTRIA DE TRANSFORMACAO.....	622 496	278 566	589 605	266 789	12 188	4 926	20 703	6 851	-	-
EMPREGADOS.....	497 644	150 555	466 954	140 017	10 923	3 687	19 767	6 851	-	-
AUTONOMOS.....	83 496	111 354	81 611	110 115	949	1 239	936	-	-	-
EMPREGADORES.....	23 697	2 723	23 697	2 723	-	-	-	-	-	-
NAO REMUNERADOS.....	17 659	13 934	17 343	13 936	316	-	-	-	-	-
SEM DECLARACAO.....	-	-	-	-	-	-	-	-	-	-
INDUSTRIA DA CONSTRUCAO	604 718	8 972	565 044	8 972	14 631	-	25 043	-	-	-
EMPREGADOS.....	463 812	8 972	431 635	8 972	10 262	-	21 915	-	-	-
AUTONOMOS.....	130 614	-	124 988	-	3 124	-	2 502	-	-	-
EMPREGADORES.....	5 307	-	4 062	-	1 245	-	-	-	-	-
NAO REMUNERADOS.....	4 985	-	4 359	-	-	-	626	-	-	-
SEM DECLARACAO.....	-	-	-	-	-	-	-	-	-	-
OUTRAS ATIVIDADES INDUSTRIAIS.....	142 656	12 411	136 037	12 411	4 099	-	2 520	-	-	-
EMPREGADOS.....	124 838	11 516	118 219	11 516	4 099	-	2 520	-	-	-
AUTONOMOS.....	14 413	895	14 413	895	-	-	-	-	-	-
EMPREGADORES.....	1 235	-	1 235	-	-	-	-	-	-	-
NAO REMUNERADOS.....	2 170	-	2 170	-	-	-	-	-	-	-
SEM DECLARACAO.....	-	-	-	-	-	-	-	-	-	-
COMERCIO DE MERCADORIAS	580 450	207 926	554 559	198 658	10 591	4 637	15 300	4 631	-	-
EMPREGADOS.....	229 403	109 788	213 776	101 434	3 135	3 723	12 492	4 631	-	-
AUTONOMOS.....	307 551	77 672	298 850	77 062	6 841	610	1 860	-	-	-
EMPREGADORES.....	20 899	2 478	19 955	2 478	312	-	632	-	-	-
NAO REMUNERADOS.....	22 597	17 988	21 978	17 684	303	304	316	-	-	-
SEM DECLARACAO.....	-	-	-	-	-	-	-	-	-	-

MÃO-DE-OBRA NA SEMANA DE REFERENCIA

10. PESSOAS ECONOMICAMENTE ATIVAS, POR CONDIÇÃO DE OCUPAÇÃO E SEXO, SEGUNDO SETOR DE ATIVIDADE E POSIÇÃO NA OCUPAÇÃO

SETOR DE ATIVIDADE E POSIÇÃO NA OCUPAÇÃO	CONDIÇÃO DE OCUPAÇÃO									
	TOTAL		OCUPADAS				PROCURANDO TRABALHO			
			TRABALHANDO		NÃO ESTAVAM TRABALHANDO		TRABALHARAM ANTES		NUNCA TRABALHARAM	
	HOMENS	MULHERES	HOMENS	MULHERES	HOMENS	MULHERES	HOMENS	MULHERES	HOMENS	MULHERES
(CONCLUSÃO)										
PRESTAÇÃO DE SERVIÇOS..	336 810	731 520	323 381	712 048	4 050	9 876	9 379	9 596	-	-
EMPREGADOS.....	183 867	456 052	174 510	442 149	1 860	4 623	7 497	9 280	-	-
AUTONOMOS.....	140 160	267 435	136 088	261 866	2 190	5 253	1 882	316	-	-
EMPREGADORES.....	7 211	3 680	7 211	3 680	-	-	-	-	-	-
NÃO REMUNERADOS.....	5 572	4 353	5 572	4 353	-	-	-	-	-	-
SEM DECLARAÇÃO.....	-	-	-	-	-	-	-	-	-	-
SERVIÇOS AUXILIARES DA ATIVIDADE ECONOMICA..	76 561	20 426	73 437	17 929	1 563	1 240	1 561	1 257	-	-
EMPREGADOS.....	55 077	18 002	51 953	15 505	1 563	1 240	1 561	1 257	-	-
AUTONOMOS.....	18 374	2 121	18 374	2 121	-	-	-	-	-	-
EMPREGADORES.....	3 110	303	3 110	303	-	-	-	-	-	-
NÃO REMUNERADOS.....	-	-	-	-	-	-	-	-	-	-
SEM DECLARAÇÃO.....	-	-	-	-	-	-	-	-	-	-
TRANSPORTE E COMUNICAÇÃO.....	252 666	16 099	235 437	13 936	9 701	1 539	7 528	624	-	-
EMPREGADOS.....	167 599	15 783	152 874	13 620	7 197	1 539	7 528	624	-	-
AUTONOMOS.....	76 947	-	74 756	-	2 191	-	-	-	-	-
EMPREGADORES.....	3 463	316	3 463	316	-	-	-	-	-	-
NÃO REMUNERADOS.....	4 657	-	4 344	-	313	-	-	-	-	-
SEM DECLARAÇÃO.....	-	-	-	-	-	-	-	-	-	-
SOCIAL.....	132 659	381 681	128 884	367 793	1 892	11 109	1 883	2 779	-	-
EMPREGADOS.....	120 775	362 002	117 000	349 643	1 892	9 580	1 883	2 779	-	-
AUTONOMOS.....	7 499	17 514	7 499	15 985	-	1 529	-	-	-	-
EMPREGADORES.....	1 254	1 237	1 254	1 237	-	-	-	-	-	-
NÃO REMUNERADOS.....	3 131	928	3 131	928	-	-	-	-	-	-
SEM DECLARAÇÃO.....	-	-	-	-	-	-	-	-	-	-
ADMINISTRAÇÃO PUBLICA..	213 541	59 507	206 029	57 372	5 013	2 135	2 499	-	-	-
OUTRAS ATIVIDADES.....	120 703	75 559	82 326	51 037	947	933	932	-	36 498	23 589
EMPREGADOS.....	72 642	21 968	71 390	21 660	628	308	624	-	-	-
AUTONOMOS.....	9 371	30 002	9 052	29 377	319	625	-	-	-	-
EMPREGADORES.....	930	-	930	-	-	-	-	-	-	-
NÃO REMUNERADOS.....	36 498	23 589	-	-	-	-	-	-	36 498	23 589
SEM DECLARAÇÃO.....	1 262	-	954	-	-	-	308	-	-	-

(1) INCLUSIVE O TOTAL DE PESSOAS DO SETOR "ADMINISTRAÇÃO PUBLICA".

FAMILIAS

11. FAMILIAS RESIDENTES EM DOMICILIOS PARTICULARES, POR RENDIMENTO MENSAL FAMILIAR, SEGUNDO SITUACAO DO DOMICILIO E NUMERO DE COMPONENTES

SITUACAO DO DOMICILIO E NUMERO DE COMPONENTES	RENDIMENTO MENSAL FAMILIAR (1)							
	TOTAL	ATE 1/2	MAIS DE 1/2 A 1	MAIS DE 1 A 2	MAIS DE 2 A 5	MAIS DE 5	SEM RENDIMENTO	SEM DECLARACAO
TOTAL	6 558 726	726 933	1 832 335	2 060 591	1 241 972	593 198	82 631	21 066
1 PESSOA	388 664	146 518	130 833	67 317	25 308	13 242	4 521	925
2 PESSOAS	968 292	204 833	329 186	244 390	93 556	50 333	43 548	2 446
3 PESSOAS	1 077 261	133 904	345 677	344 283	148 155	83 669	19 401	2 172
4 PESSOAS	936 199	74 250	277 322	311 238	165 789	99 202	5 605	2 793
5 PESSOAS	825 152	68 610	210 282	272 584	172 392	93 276	5 525	2 483
6 PESSOAS	674 193	35 463	175 216	238 509	153 236	65 261	2 490	4 018
7 PESSOAS	530 202	28 079	135 154	185 074	123 983	55 754	612	1 546
8 PESSOAS	416 396	19 648	95 266	145 363	110 943	42 387	308	2 481
9 PESSOAS	290 937	7 176	60 668	100 379	90 879	31 211	-	624
10 PESSOAS	204 814	4 684	36 917	70 341	69 142	23 730	-	-
11 PESSOAS E MAIS	246 616	3 768	35 814	81 113	88 589	35 133	621	1 578
URBANA	3 089 169	249 584	594 893	929 655	765 602	495 458	47 433	6 544
1 PESSOA	193 186	71 471	54 655	39 698	15 718	9 856	1 788	-
2 PESSOAS	490 916	86 962	130 313	131 016	69 091	46 329	26 893	312
3 PESSOAS	532 376	38 107	119 473	178 234	111 547	73 367	10 716	932
4 PESSOAS	465 729	19 139	94 732	145 780	114 330	86 449	3 434	1 865
5 PESSOAS	404 884	15 798	63 073	119 488	119 811	82 707	3 072	935
6 PESSOAS	316 791	7 817	51 310	102 406	99 333	55 000	606	319
7 PESSOAS	232 044	3 721	35 259	77 061	69 566	45 197	612	628
8 PESSOAS	168 982	4 358	21 445	58 650	53 037	30 569	-	923
9 PESSOAS	121 148	628	12 479	33 750	49 301	24 678	-	312
10 PESSOAS	82 501	1 583	7 175	22 204	33 739	17 800	-	-
11 PESSOAS E MAIS	80 612	-	4 979	21 368	30 129	23 506	312	318
RURAL	3 469 557	477 349	1 237 442	1 130 936	476 370	97 740	35 198	14 522
1 PESSOA	195 478	75 047	76 178	27 619	9 590	3 386	2 733	925
2 PESSOAS	477 376	117 871	198 873	113 374	24 465	4 004	16 655	2 134
3 PESSOAS	544 885	95 797	226 204	166 049	36 608	10 302	8 685	1 240
4 PESSOAS	470 470	55 111	182 590	165 458	51 459	12 753	2 171	928
5 PESSOAS	420 268	52 812	147 209	153 096	52 581	10 569	2 453	1 548
6 PESSOAS	357 402	27 646	123 906	136 103	53 903	10 261	1 884	3 699
7 PESSOAS	298 158	24 358	99 895	108 013	54 417	10 557	-	918
8 PESSOAS	247 414	15 290	73 821	86 713	57 906	11 818	308	1 558
9 PESSOAS	169 789	6 548	48 189	66 629	41 578	6 533	-	312
10 PESSOAS	122 313	3 101	29 742	48 137	35 403	5 930	-	-
11 PESSOAS E MAIS	166 004	3 768	30 835	59 745	58 460	11 627	309	1 260

(1) SALARIO-MINIMO

12. FAMILIAS E PESSOAS RESIDENTES EM DOMICILIOS PARTICULARES, POR CONDICAO NA FAMILIA E SEXO, SEGUNDO SITUACAO DO DOMICILIO E CARACTERISTICAS DO CHEFE DA FAMILIA

NUM. DE ORDEM	SITUACAO DO DOMICILIO E CARACTERISTICAS DO CHEFE DA FAMILIA	FAMILIAS RESIDENTES EM DOMICILIOS PARTICULARES	PESSOAS RESIDENTES EM DOMICILIOS PARTICULARES, POR CONDICAO NA FAMILIA						
			TOTAL			CHEFES		CONJUGES	
			TOTAL	HOMENS	MULHERES	HOMENS	MULHERES	HOMENS	MULHERES
(CONTINUA)									
1	TOTAL.....	6 558 726	32 403 028	15 825 773	16 577 255	5 387 442	1 171 284	-	4 941 616
	SEXO								
2	HOMENS.....	5 387 442	28 494 474	14 480 578	14 013 896	5 387 442	-	-	4 941 616
3	MULHERES.....	1 171 284	3 908 554	1 345 195	2 563 359	-	1 171 284	-	-
	GRUPOS DE IDADE								
4	15 A 19 ANOS.....	87 555	209 189	101 938	107 251	58 783	28 772	-	40 335
5	20 A 24 ANOS.....	469 105	1 411 425	679 209	732 216	388 684	80 421	-	347 287
6	25 A 29 ANOS.....	800 722	3 182 553	1 534 592	1 647 961	710 607	90 115	-	664 747
7	30 A 39 ANOS.....	1 569 883	8 736 724	4 270 553	4 466 171	1 379 264	190 619	-	1 311 291
8	40 A 49 ANOS.....	1 346 772	8 613 290	4 291 580	4 321 710	1 126 099	220 673	-	1 058 573
9	50 A 59 ANOS.....	1 041 192	5 665 508	2 810 639	2 854 869	829 012	212 180	-	762 242
10	60 ANOS E MAIS.....	1 233 660	4 550 520	2 125 575	2 424 945	890 989	342 671	-	753 753
11	IDADE IGNORADA.....	9 837	33 819	11 687	22 132	4 004	5 833	-	3 388
	ANOS DE ESTUDO								
12	1 A 4 ANOS.....	2 136 676	11 206 282	5 504 968	5 701 314	1 823 147	313 529	-	1 703 877
13	5 A 8 ANOS.....	579 644	2 744 968	1 302 428	1 442 540	479 199	100 445	-	445 544
14	9 A 11 ANOS.....	206 883	900 613	391 649	508 964	171 763	35 120	-	153 565
15	12 A 17 ANOS.....	134 475	621 041	254 509	366 532	119 994	14 481	-	109 062
16	ANOS DE ESTUDO NAO DETERMINADOS.....	4 677	23 978	12 150	11 828	4 369	308	-	4 060
17	SEM INSTRUCAO E SEM DECLARACAO.....	3 496 371	16 906 146	8 360 069	8 546 077	2 788 970	707 401	-	2 525 508
	MIGRACAO								
18	NATURAIS DO MUNICIPIO DE RESIDENCIA.....	3 761 978	18 742 831	9 153 678	9 589 153	3 113 486	648 492	-	2 865 690
19	NAO NATURAIS DO MUNICIPIO DE RESIDENCIA.....	2 796 748	13 660 197	6 672 095	6 988 102	2 273 956	522 792	-	2 075 926
20	NASCIDOS NA MESMA UNIDADE DA FEDERACAO.....	1 997 048	9 729 519	4 761 610	4 967 909	1 622 058	374 990	-	1 472 925
21	NASCIDOS EM OUTRA UNIDADE DA FEDERACAO, NA MESMA GRANDE REGIAO.....	725 023	3 575 327	1 744 137	1 831 190	586 575	138 448	-	543 923
22	NASCIDOS EM OUTRA GRANDE REGIAO (1).....	74 677	355 351	166 348	189 003	65 323	9 354	-	59 078
	SETOR DE ATIVIDADE (2)								
23	AGRICOLA.....	3 102 524	16 581 644	8 351 211	8 230 433	2 843 621	258 903	-	2 636 735
24	INDUSTRIA DE TRANSFORMACAO.	434 587	2 236 984	1 116 843	1 120 141	396 997	37 590	-	367 275
25	INDUSTRIA DA CONSTRUCAO....	386 921	2 056 389	1 039 652	1 016 737	384 782	2 139	-	362 662
26	OUTRAS ATIVIDADES INDUSTRIAIS.....	112 241	575 918	289 189	286 729	108 509	3 732	-	98 852
27	COMERCIO DE MERCADORIAS....	425 358	2 191 389	1 079 939	1 111 450	390 450	34 908	-	358 635
28	PRESTACAO DE SERVICO.....	361 582	1 607 507	726 015	881 492	209 087	152 495	-	193 799
29	SERVICOS AUXILIARES DA ATIVIDADE ECONOMICA.....	56 427	301 805	144 802	157 003	52 735	3 692	-	48 359
30	TRANSPORTE E COMUNICACAO...	185 267	944 969	468 154	476 815	183 736	1 531	-	176 853
31	SOCIAL.....	155 585	732 126	321 563	410 563	102 247	53 338	-	93 854
32	ADMINISTRACAO PUBLICA.....	180 233	923 234	442 843	480 391	168 312	11 921	-	154 873
33	OUTRAS ATIVIDADES.....	80 678	322 677	138 936	183 741	54 708	25 970	-	49 711
34	CONDICOES INATIVAS.....	1 077 323	3 928 386	1 706 626	2 221 760	492 258	585 065	-	400 008
	POSICAO NA OCUPACAO (2)								
35	EMPREGADOS.....	2 459 946	12 370 372	6 106 321	6 264 051	2 217 190	242 756	-	2 039 817
36	AUTONOMOS.....	2 827 965	15 020 195	7 493 124	7 527 071	2 505 365	322 600	-	2 343 197
37	EMPREGADORES.....	173 869	1 012 988	490 947	522 041	164 478	9 391	-	153 251
38	NAO REMUNERADOS.....	18 669	64 409	24 939	39 470	7 197	11 472	-	4 389
39	SEM DECLARACAO.....	954	6 678	3 816	2 862	954	-	-	954
	RENDIMENTO MENSAL (3)								
40	ATE 1/2.....	1 119 316	4 110 503	1 856 051	2 254 452	630 963	488 353	-	535 396
41	MAIS DE 1/2 A 1.....	2 255 999	11 014 980	5 514 860	5 500 120	1 960 402	295 597	-	1 794 545
42	MAIS DE 1 A 2.....	1 726 494	9 424 517	4 677 752	4 746 765	1 594 045	132 449	-	1 489 617
43	MAIS DE 2 A 5.....	797 171	4 554 865	2 264 015	2 290 850	745 593	51 578	-	699 826
44	MAIS DE 5.....	431 593	2 422 320	1 127 770	1 294 550	409 068	22 525	-	384 396
45	SEM RENDIMENTO.....	220 067	838 129	366 916	471 213	39 589	180 478	-	31 291
46	SEM DECLARACAO.....	8 086	37 714	18 409	19 305	7 782	304	-	6 545

FAMILIAS

12. FAMILIAS E PESSOAS RESIDENTES EM DOMICILIOS PARTICULARES, POR CONDICAO NA FAMILIA E SEXO, SEGUNDO SITUACAO DO DOMICILIO E CARACTERISTICAS DO CHEFE DA FAMILIA

PESSOAS RESIDENTES EM DOMICILIOS PARTICULARES, POR CONDICAO NA FAMILIA												NUM. DE ORDEM
FILHOS		PAIS E SOGROS		OUTROS PARENTES		AGREGADOS		PENSIONISTAS		EMPREGADOS DOMESTICOS		
HOMENS	MULHERES	HOMENS	MULHERES	HOMENS	MULHERES	HOMENS	MULHERES	HOMENS	MULHERES	HOMENS	MULHERES	
9 501 214	8 949 788	35 519	267 238	696 059	800 973	164 482	213 478	33 619	9 534	7 438	223 344	1
8 405 306	7 932 708	32 147	227 417	484 423	549 145	132 648	163 360	31 780	4 002	6 832	195 648	2
1 095 908	1 017 080	3 372	39 821	211 636	251 828	31 834	50 118	1 839	5 532	606	27 696	3
28 150	16 575	1 249	7 815	12 817	12 503	939	938	-	313	-	-	4
232 289	219 925	1 580	22 067	45 953	48 423	6 918	4 706	3 785	2 475	-	6 912	5
744 385	743 391	4 072	37 325	57 632	71 962	12 242	12 217	5 654	925	-	27 279	6
2 738 404	2 641 955	10 830	76 860	106 374	130 260	30 105	36 927	4 958	1 243	618	77 016	7
3 007 464	2 764 672	8 841	66 664	100 746	110 564	36 693	45 139	8 585	1 563	3 152	53 862	8
1 818 561	1 625 321	6 217	41 740	118 731	135 431	34 073	48 241	2 485	1 226	1 560	28 488	9
925 506	927 495	2 730	14 459	252 578	290 602	43 512	65 003	8 152	1 789	2 108	29 173	10
6 455	10 454	-	308	1 228	1 228	-	307	-	-	-	614	11
3 390 868	3 239 122	14 077	94 112	208 642	246 895	58 904	66 147	9 330	2 130	-	35 502	12
733 483	699 504	2 187	30 351	69 498	82 478	12 835	33 660	3 712	1 230	1 514	49 328	13
183 106	189 273	946	13 375	24 321	45 972	7 139	18 538	3 459	3 413	915	49 708	14
111 360	107 345	318	9 708	14 084	29 683	1 851	14 392	1 893	628	5 009	81 233	15
7 472	4 986	-	618	309	930	-	-	-	-	-	926	16
5 074 925	4 709 558	17 991	119 074	379 205	395 015	83 753	80 741	15 225	2 133	-	6 647	17
5 545 028	5 284 642	23 696	160 322	365 782	421 299	91 128	107 931	11 779	2 798	2 779	97 979	18
3 956 186	3 665 146	11 823	106 916	330 277	379 674	73 354	105 547	21 840	6 736	4 659	125 365	19
2 832 380	2 602 261	9 958	80 065	228 852	274 728	49 730	77 135	15 846	3 982	2 786	81 823	20
1 032 706	973 361	1 865	24 339	94 009	92 610	22 062	25 592	5 359	1 825	1 561	31 092	21
91 100	89 524	-	2 512	7 416	12 336	1 562	2 820	635	929	312	12 450	22
5 111 481	4 854 932	18 087	110 682	278 029	290 319	84 119	60 624	15 253	1 538	621	16 700	23
663 121	603 209	2 495	24 970	41 700	47 965	4 349	14 802	6 302	309	1 879	24 021	24
622 384	583 161	4 075	19 718	23 710	31 560	3 439	6 881	1 262	930	-	9 686	25
167 710	158 209	939	4 376	10 155	11 841	1 561	2 515	315	-	-	7 204	26
624 879	588 468	2 490	21 202	45 123	60 672	14 539	21 951	1 559	627	899	24 987	27
460 530	443 833	1 238	15 862	44 286	49 415	9 304	13 350	1 570	1 208	-	11 530	28
83 594	71 888	-	5 299	5 952	9 981	1 885	4 075	-	-	636	13 709	29
261 502	254 701	1 245	11 268	15 064	15 022	5 374	8 097	921	-	312	9 343	30
190 938	173 753	-	10 864	21 871	33 847	4 334	7 824	319	2 481	1 854	34 602	31
249 810	232 236	1 871	11 905	14 721	24 646	5 961	15 496	2 168	319	-	28 995	32
74 198	72 917	318	3 430	7 521	12 420	618	4 664	942	622	631	14 007	33
991 067	912 481	2 761	27 662	187 927	213 285	28 999	53 199	3 008	1 500	606	28 560	34
3 598 401	3 394 141	12 798	119 058	213 064	262 127	44 882	72 402	16 556	4 657	3 430	129 093	35
4 601 264	4 336 998	19 029	111 816	278 692	304 793	78 859	73 170	9 016	2 448	899	32 049	36
291 136	284 712	931	8 081	15 744	19 814	11 428	13 471	5 039	617	2 191	32 704	37
16 484	19 548	-	621	632	954	314	1 236	-	312	312	938	38
2 862	1 908	-	-	-	-	-	-	-	-	-	-	39
1 040 055	995 255	4 314	35 709	150 504	166 224	28 382	29 963	1 833	313	-	3 239	40
3 265 294	3 027 070	12 793	88 966	217 295	233 548	48 526	50 866	10 550	3 685	-	5 843	41
2 859 561	2 795 282	10 311	71 768	161 282	192 608	45 072	45 776	7 169	915	312	18 350	42
1 382 026	1 307 744	5 944	38 025	96 175	108 093	25 203	39 297	8 175	3 387	899	42 900	43
654 338	599 744	1 244	26 598	38 524	67 907	12 771	41 864	5 598	1 234	6 227	150 282	44
289 610	213 800	913	5 863	31 982	32 275	4 528	5 394	294	-	-	2 112	45
10 330	10 893	-	309	297	318	-	318	-	-	-	618	46

FAMILIAS

12. FAMILIAS E PESSOAS RESIDENTES EM DOMICILIOS PARTICULARES, POR CONDICAO NA FAMILIA E SEXO, SEGUNDO SITUACAO DO DOMICILIO E CARACTERISTICAS DO CHEFE DA FAMILIA

NUM. DE ORDEM	SITUACAO DO DOMICILIO E CARACTERISTICAS DO CHEFE DA FAMILIA	FAMILIAS RESIDENTES EM DOMICILIOS	PESSOAS RESIDENTES EM DOMICILIOS PARTICULARES, POR CONDICAO NA FAMILIA							
			TOTAL			CHEFES		CONJUGES		
		PARTICULARES	TOTAL	HOMENS	MULHERES	HOMENS	MULHERES	HOMENS	MULHERES
(CONTINUA)										
47	URBANA	3 089 169	14 647 832	6 932 204	7 715 628	2 386 092	703 077	-	2 195 870
	SEXO									
48	HOMENS	2 386 092	12 275 933	6 140 417	6 135 516	2 386 092	-	-	2 195 870
49	MULHERES	703 077	2 371 899	791 787	1 580 112	-	703 077	-	-
	GRUPOS DE IDADE									
50	15 A 19 ANOS	37 835	91 614	43 145	48 469	20 634	17 201	-	13 758
51	20 A 24 ANOS	222 909	657 563	305 704	351 859	170 011	52 898	-	145 994
52	25 A 29 ANOS	389 443	1 502 032	696 696	805 336	331 107	58 336	-	308 492
53	30 A 39 ANOS	752 667	3 980 777	1 917 387	2 063 390	629 698	122 969	-	599 109
54	40 A 49 ANOS	636 112	3 859 426	1 858 531	2 000 895	503 163	132 949	-	477 692
55	50 A 59 ANOS	488 429	2 545 460	1 223 480	1 321 980	361 312	127 117	-	335 103
56	60 ANOS E MAIS	554 396	1 985 441	878 033	1 107 408	367 087	187 309	-	312 950
57	IDADE IGNORADA	7 378	25 519	9 228	16 291	3 080	4 298	-	2 772
	ANOS DE ESTUDO									
58	1 A 4 ANOS	1 143 101	5 772 947	2 765 057	3 007 890	907 793	235 308	-	846 764
59	5 A 8 ANOS	502 192	2 382 108	1 122 439	1 259 669	412 753	89 439	-	385 907
60	9 A 11 ANOS	195 940	849 266	370 048	479 218	162 346	33 594	-	145 726
61	12 A 17 ANOS	127 298	592 611	243 580	349 031	113 126	14 172	-	102 822
62	ANOS DE ESTUDO NAO DETERMINADOS	4 368	22 433	11 532	10 901	4 060	308	-	4 060
63	SEM INSTRUCAO E SEM DECLARACAO	1 116 270	5 028 467	2 419 548	2 608 919	786 014	330 256	-	710 591
	MIGRACAO									
64	NATURAIS DO MUNICIPIO DE RESIDENCIA	1 413 643	6 695 887	3 158 796	3 537 091	1 087 693	325 950	-	1 001 483
65	NAO NATURAIS DO MUNICIPIO DE RESIDENCIA	1 675 526	7 951 945	3 773 408	4 178 537	1 298 399	377 127	-	1 194 387
66	NASCIDOS NA MESMA UNIDADE DA FEDERACAO	1 238 181	5 909 792	2 823 611	3 086 181	956 013	282 168	-	876 893
67	NASCIDOS EM OUTRA UNIDADE DA FEDERACAO, NA MESMA GRANDE REGIAO	387 953	1 825 575	852 413	973 162	300 224	87 729	-	279 711
68	NASCIDOS EM OUTRA GRANDE REGIAO (1)	49 392	216 578	97 384	119 194	42 162	7 230	-	37 783
	SETOR DE ATIVIDADE (2)									
69	AGRICOLA	453 791	2 432 047	1 211 290	1 220 757	418 900	34 891	-	393 740
70	INDUSTRIA DE TRANSFORMACAO	328 141	1 663 779	819 315	844 464	303 644	24 497	-	280 808
71	INDUSTRIA DA CONSTRUCAO	265 655	1 388 407	702 558	685 849	264 117	1 538	-	249 158
72	OUTRAS ATIVIDADES INDUSTRIAIS	90 998	467 644	233 759	233 885	88 505	2 493	-	81 664
73	COMERCIO DE MERCADORIAS	348 328	1 770 154	860 338	909 816	318 571	29 757	-	294 268
74	PRESTACAO DE SERVICO	316 193	1 409 171	634 566	774 605	181 277	134 916	-	170 053
75	SERVICOS AUXILIARES DA ATIVIDADE ECONOMICA	50 812	271 247	130 139	141 108	47 738	3 074	-	43 665
76	TRANSPORTE E COMUNICACAO	160 856	824 742	405 208	419 534	159 641	1 215	-	153 372
77	SOCIAL	137 003	636 735	280 579	356 156	92 229	44 774	-	83 836
78	ADMINISTRACAO PUBLICA	163 064	832 446	397 490	434 956	151 459	11 605	-	140 177
79	OUTRAS ATIVIDADES	73 241	300 908	129 855	171 053	51 589	21 652	-	47 531
80	CONDICOES INATIVAS	701 087	2 650 552	1 127 107	1 523 445	308 422	392 665	-	257 598
	POSICAO NA OCUPACAO (2)									
81	EMPREGADOS	1 442 307	7 093 862	3 435 363	3 658 499	1 269 399	172 908	-	1 180 947
82	AUTONOMOS	847 755	4 349 953	2 118 585	2 231 368	716 685	131 070	-	671 975
83	EMPREGADORES	89 599	521 846	238 583	283 263	85 643	3 956	-	80 951
84	NAO REMUNERADOS	7 467	24 941	8 750	16 191	4 989	2 478	-	3 445
85	SEM DECLARACAO	954	6 678	3 816	2 862	954	-	-	954
	RENDIMENTO MENSAL (3)									
86	ATE 1/2	415 974	1 369 722	566 377	803 345	170 198	245 776	-	136 705
87	MAIS DE 1/2 A 1	800 904	3 645 435	1 785 051	1 860 384	616 957	183 947	-	557 739
88	MAIS DE 1 A 2	855 748	4 369 047	2 132 718	2 236 329	758 973	96 775	-	710 457
89	MAIS DE 2 A 5	525 301	2 790 866	1 345 515	1 445 351	482 470	42 831	-	454 728
90	MAIS DE 5	358 308	1 957 497	884 148	1 073 349	337 295	21 013	-	318 541
91	SEM RENDIMENTO	130 432	503 694	214 008	289 686	17 697	112 735	-	15 198
92	SEM DECLARACAO	2 502	11 571	4 387	7 184	2 502	-	-	2 502

FAMILIAS

12. FAMILIAS E PESSOAS RESIDENTES EM DOMICILIOS PARTICULARES, POR CONDICAO NA FAMILIA E SEXO, SEGUNDO SITUACAO DO DOMICILIO E CARACTERISTICAS DO CHEFE DA FAMILIA

PESSOAS RESIDENTES EM DOMICILIOS PARTICULARES, POR CONDICAO NA FAMILIA												NUM. DE ORDEM
FILHOS		PAIS E SOGROS		OUTROS PARENTES		AGREGADOS		PENSIONISTAS		EMPREGADOS DOMESTICOS		
HOMENS	MULHERES	HOMENS	MULHERES	HOMENS	MULHERES	HOMENS	MULHERES	HOMENS	MULHERES	HOMENS	MULHERES	
4 083 212	3 869 325	18 692	146 102	360 629	445 790	64 291	142 687	12 471	7 997	6 817	204 780	47
3 446 038	3 257 419	15 928	116 998	228 424	279 667	46 173	104 840	11 551	2 465	6 211	178 257	48
637 174	611 906	2 764	29 104	132 205	166 123	18 118	37 847	920	5 532	606	26 523	49
14 073	9 069	313	1 877	8 125	5 626	-	625	-	313	-	-	50
101 412	99 600	316	11 336	26 724	29 511	4 397	3 449	2 844	2 475	-	6 596	51
323 339	338 403	2 816	16 301	30 015	48 409	5 964	9 704	3 455	925	-	24 766	52
1 203 862	1 118 769	5 886	45 913	62 385	80 013	13 077	27 319	2 170	625	309	68 673	53
1 278 961	1 199 713	5 368	38 169	55 908	71 174	10 083	29 899	1 896	1 244	3 152	50 055	54
780 375	694 919	2 473	24 995	65 741	79 806	12 030	31 250	301	1 226	1 248	27 564	55
375 963	402 088	1 520	7 203	110 810	130 023	18 740	40 134	1 805	1 189	2 108	26 512	56
5 227	6 764	-	308	921	1 228	-	307	-	-	-	614	57
1 700 468	1 635 726	8 449	54 095	123 414	158 248	22 755	47 268	2 178	1 508	-	28 973	58
632 686	603 060	1 878	26 597	63 626	77 219	7 176	29 972	3 118	1 230	1 202	46 245	59
174 654	177 290	946	12 435	21 502	41 930	6 535	16 981	3 459	3 413	606	47 849	60
108 854	103 278	318	9 708	12 838	28 731	1 542	12 534	1 893	628	5 009	77 158	61
7 472	4 986	-	618	-	312	-	-	-	-	-	617	62
1 459 078	1 344 985	7 101	42 649	139 249	139 350	26 283	35 932	1 823	1 218	-	3 938	63
1 880 005	1 796 181	11 536	75 085	144 840	186 695	29 776	60 247	2 476	2 479	2 470	88 971	64
2 203 207	2 073 144	7 156	71 017	215 789	259 095	34 515	82 440	9 995	5 518	4 347	115 809	65
1 666 048	1 541 139	5 912	56 358	163 880	193 485	23 696	57 709	5 588	3 073	2 474	75 356	66
487 577	483 958	1 244	13 071	47 846	56 336	10 189	21 911	3 772	1 825	1 561	28 621	67
49 582	48 047	-	1 588	4 063	9 274	630	2 820	635	620	312	11 832	68
727 693	705 401	4 038	15 930	48 316	47 960	11 721	13 260	622	298	-	9 277	69
472 269	447 073	1 877	19 385	31 824	36 656	3 412	14 190	4 410	309	1 879	21 546	70
414 712	380 758	3 149	13 786	17 765	24 362	2 190	6 563	625	930	-	8 754	71
134 165	125 646	939	3 758	8 274	10 914	1 561	2 515	315	-	-	6 895	72
493 606	469 758	2 181	16 506	37 734	54 465	7 038	20 396	309	627	899	24 039	73
403 996	386 586	929	15 232	39 655	42 643	7 774	12 740	935	1 208	-	11 227	74
74 554	64 748	-	4 058	5 638	8 412	1 573	3 761	-	-	636	13 390	75
226 433	223 406	1 245	10 645	12 860	13 772	3 796	7 781	921	-	312	9 343	76
162 760	142 897	-	10 864	19 711	32 315	3 706	6 888	319	2 481	1 854	32 101	77
223 782	208 062	1 559	11 905	14 412	21 524	4 704	13 934	1 574	319	-	27 430	78
70 128	70 132	318	3 116	5 629	11 510	618	3 106	942	622	631	13 384	79
679 114	644 858	2 457	20 917	118 811	141 257	16 198	37 553	1 499	1 203	606	27 394	80
1 986 591	1 853 829	8 756	80 964	136 264	186 637	22 440	57 255	8 483	4 354	3 430	121 605	81
1 273 437	1 217 886	6 548	39 847	97 517	105 443	22 577	34 988	922	1 830	899	28 329	82
138 073	144 005	931	3 753	8 037	11 815	2 762	11 971	1 567	298	1 570	26 514	83
3 135	6 839	-	621	-	638	314	920	-	312	312	938	84
2 862	1 908	-	-	-	-	-	-	-	-	-	-	85
317 112	316 895	1 527	11 361	67 271	73 684	9 667	15 657	602	313	-	2 954	86
1 047 584	934 907	7 183	38 619	93 970	110 904	17 476	26 551	1 876	3 079	-	4 638	87
1 264 864	1 242 214	4 367	41 481	84 658	101 040	16 118	28 479	3 426	596	312	15 287	88
786 098	772 089	3 453	27 168	61 088	80 017	9 326	28 433	2 181	2 775	899	37 310	89
496 194	467 730	1 244	22 542	30 701	60 729	8 722	39 699	4 386	1 234	5 606	141 861	90
169 475	131 735	913	4 622	22 941	19 416	2 982	3 868	-	-	-	2 112	91
1 885	3 755	-	309	-	-	-	-	-	-	-	618	92

12. FAMILIAS E PESSOAS RESIDENTES EM DOMICILIOS PARTICULARES, POR CONDICAO NA FAMILIA E SEXO, SEGUNDO SITUACAO DO DOMICILIO E CARACTERISTICAS DO CHEFE DA FAMILIA

NUM. DE ORDEM	SITUACAO DO DOMICILIO E CARACTERISTICAS DO CHEFE DA FAMILIA	FAMILIAS RESIDENTES EM DOMICILIOS PARTICULARES	PESSOAS RESIDENTES EM DOMICILIOS PARTICULARES, POR CONDICAO NA FAMILIA						
			TOTAL			CHEFES		CONJUGES	
			TOTAL	HOMENS	MULHERES	HOMENS	MULHERES	HOMENS	MULHERES
(CONCLUSAO)									
93	RURAL	3 469 557	17 755 196	8 893 569	8 861 627	3 001 350	468 207	-	2 745 746
	SEXO								
94	HOMENS	3 001 350	16 218 541	8 340 161	7 878 380	3 001 350	-	-	2 745 746
95	MULHERES	468 207	1 536 655	553 408	983 247	-	468 207	-	-
	GRUPOS DE IDADE								
96	15 A 19 ANOS	49 720	117 575	58 793	58 782	38 149	11 571	-	26 577
97	20 A 24 ANOS	246 196	753 862	373 505	380 357	218 673	27 523	-	201 293
98	25 A 29 ANOS	411 279	1 680 521	837 896	842 625	379 500	31 779	-	356 255
99	30 A 39 ANOS	817 216	4 755 947	2 353 166	2 402 781	749 566	67 650	-	712 182
100	40 A 49 ANOS	710 660	4 753 864	2 433 049	2 320 815	622 936	87 724	-	580 881
101	50 A 59 ANOS	552 763	3 120 048	1 587 159	1 532 889	467 700	85 063	-	427 [illegible]9
102	60 ANOS E MAIS	679 264	2 565 079	1 247 542	1 317 537	523 902	155 362	-	440 803
103	IDADE IGNORADA	2 459	8 300	2 459	5 841	924	1 535	-	616
	ANOS DE ESTUDO								
104	1 A 4 ANOS	993 575	5 433 335	2 739 911	2 693 424	915 354	78 221	-	857 113
105	5 A 8 ANOS	77 452	362 860	179 989	182 871	66 446	11 006	-	59 637
106	9 A 11 ANOS	10 943	51 347	21 601	29 746	9 417	1 526	-	7 839
107	12 A 17 ANOS	7 177	28 430	10 929	17 501	6 868	309	-	6 240
108	ANOS DE ESTUDO NAO DETERMINADOS	309	1 545	618	927	309	-	-	-
109	SEM INSTRUCAO E SEM DECLARACAO	2 380 101	11 877 679	5 940 521	5 937 158	2 002 956	377 145	-	1 814 917
	MIGRACAO								
110	NATURAIS DO MUNICIPIO DE RESIDENCIA	2 348 335	12 046 944	5 994 882	6 052 062	2 025 793	322 542	-	1 864 207
111	NAO NATURAIS DO MUNICIPIO DE RESIDENCIA	1 121 222	5 708 252	2 898 687	2 809 565	975 557	145 665	-	881 539
112	NASCIDOS NA MESMA UNIDADE DA FEDERACAO	758 867	3 819 727	1 937 999	1 881 728	666 045	92 822	-	596 032
113	NASCIDOS EM OUTRA UNIDADE DA FEDERACAO, NA MESMA GRANDE REGIAO	337 070	1 749 752	891 724	858 028	286 351	50 719	-	264 212
114	NASCIDOS EM OUTRA GRANDE REGIAO (1)	25 285	138 773	68 964	69 809	23 161	2 124	-	21 295
	SETOR DE ATIVIDADE (2)								
115	AGRICOLA	2 648 733	14 149 597	7 139 921	7 009 676	2 424 721	224 012	-	2 242 995
116	INDUSTRIA DE TRANSFORMACAO	106 446	573 205	297 528	275 677	93 353	13 093	-	86 467
117	INDUSTRIA DA CONSTRUCAO	121 266	667 982	337 094	330 888	120 665	601	-	113 504
118	OUTRAS ATIVIDADES INDUSTRIAIS	21 243	108 274	55 430	52 844	20 004	1 239	-	17 188
119	COMERCIO DE MERCADORIAS	77 030	421 235	219 601	201 634	71 879	5 151	-	64 367
120	PRESTACAO DE SERVICO	45 389	198 336	91 449	106 887	27 810	17 579	-	23 746
121	SERVICOS AUXILIARES DA ATIVIDADE ECONOMICA	5 615	30 558	14 663	15 895	4 997	618	-	4 694
122	TRANSPORTE E COMUNICACAO	24 411	120 227	62 946	57 281	24 095	316	-	23 481
123	SOCIAL	18 582	95 391	40 984	54 407	10 018	8 564	-	10 018
124	ADMINISTRACAO PUBLICA	17 169	90 788	45 353	45 435	16 853	316	-	14 696
125	OUTRAS ATIVIDADES	7 437	21 769	9 081	12 688	3 119	4 318	-	2 180
126	CONDICOES INATIVAS	376 236	1 277 834	579 519	698 315	183 836	192 400	-	142 410
	POSICAO NA OCUPACAO (2)								
127	EMPREGADOS	1 017 639	5 276 510	2 670 958	2 605 552	947 791	69 848	-	858 870
128	AUTONOMOS	1 980 210	10 670 242	5 374 539	5 295 703	1 788 680	191 530	-	1 671 222
129	EMPREGADORES	84 270	491 142	252 364	238 778	78 835	5 435	-	72 300
130	NAO REMUNERADOS	11 202	39 468	16 189	23 279	2 208	8 994	-	944
131	SEM DECLARACAO	-	-	-	-	-	-	-	-
	RENDIMENTO MENSAL (3)								
132	ATE 1/2	703 342	2 740 781	1 289 674	1 451 107	460 765	242 577	-	398 691
133	MAIS DE 1/2 A 1	1 455 095	7 369 545	3 729 809	3 639 736	1 343 445	111 650	-	1 236 806
134	MAIS DE 1 A 2	870 746	5 055 470	2 545 034	2 510 436	835 072	35 674	-	779 160
135	MAIS DE 2 A 5	271 870	1 763 999	918 500	845 499	263 123	8 747	-	245 098
136	MAIS DE 5	73 285	464 823	243 622	221 201	71 773	1 512	-	65 855
137	SEM RENDIMENTO	89 635	334 435	152 908	181 527	21 892	67 743	-	16 093
138	SEM DECLARACAO	5 584	26 143	14 022	12 121	5 280	304	-	4 043

(1) INCLUSIVE AS PESSOAS QUE NASCERAM NO EXTERIOR E AS QUE NAO DECLARARAM LUGAR DE NASCIMENTO. (2) NA SEMANA DE REFERENCIA. (3) SALARIO-MINIMO.

FAMILIAS

12. FAMILIAS E PESSOAS RESIDENTES EM DOMICILIOS PARTICULARES, POR CONDICAO NA FAMILIA E SEXO, SEGUNDO SITUACAO DO DOMICILIO E CARACTERISTICAS DO CHEFE DA FAMILIA

PESSOAS RESIDENTES EM DOMICILIOS PARTICULARES, POR CONDICAO NA FAMILIA												NUM. DE ORDEM
FILHOS		PAIS E SOGROS		OUTROS PARENTES		AGREGADOS		PENSIONISTAS		EMPREGADOS DOMESTICOS		
HOMENS	MULHERES	HOMENS	MULHERES	HOMENS	MULHERES	HOMENS	MULHERES	HOMENS	MULHERES	HOMENS	MULHERES	
5 418 002	5 080 463	16 827	121 136	335 430	355 183	100 191	70 791	21 148	1 537	621	18 564	93
4 959 268	4 675 289	16 219	110 419	255 999	269 478	86 475	58 520	20 229	1 537	621	17 391	94
458 734	405 174	608	10 717	79 431	85 705	13 716	12 271	919	-	-	1 173	95
14 077	7 506	936	5 938	4 692	6 877	939	313	-	-	-	-	96
130 877	120 325	1 264	10 731	19 229	18 912	2 521	1 257	941	-	-	316	97
421 046	404 988	1 256	21 024	27 617	23 553	6 278	2 513	2 199	-	-	2 513	98
1 534 542	1 523 186	4 944	30 947	43 989	50 247	17 028	9 608	2 788	618	309	8 343	99
1 728 503	1 564 959	3 473	28 495	44 838	39 390	26 610	15 240	6 689	319	-	3 807	100
1 038 186	930 402	3 744	16 745	52 990	55 625	22 043	16 991	2 184	-	312	924	101
549 543	525 407	1 210	7 256	141 768	160 579	24 772	24 869	6 347	600	-	2 661	102
1 228	3 690	-	-	307	-	-	-	-	-	-	-	103
1 690 400	1 603 396	5 628	40 017	85 228	88 647	36 149	18 879	7 152	622	-	6 529	104
100 797	96 444	309	3 754	5 872	5 259	5 659	3 688	594	-	312	3 083	105
8 452	11 983	-	940	2 819	4 042	604	1 557	-	-	309	1 859	106
2 506	4 067	-	-	1 246	952	309	1 858	-	-	-	4 075	107
-	-	-	-	309	618	-	-	-	-	-	309	108
3 615 847	3 364 573	10 890	76 425	239 956	255 665	57 470	44 809	13 402	915	-	2 709	109
3 665 023	3 488 461	12 160	85 237	220 942	234 604	61 352	47 684	9 303	319	309	9 008	110
1 752 979	1 592 002	4 667	35 899	114 488	120 579	38 839	23 107	11 845	1 218	312	9 556	111
1 166 332	1 061 122	4 046	23 707	64 972	81 243	26 034	19 426	10 258	909	312	6 467	112
545 129	489 403	621	11 268	46 163	36 274	11 873	3 681	1 587	-	-	2 471	113
41 518	41 477	-	924	3 353	3 062	932	-	-	309	-	618	114
4 383 788	4 149 531	14 049	94 752	229 713	242 359	72 398	47 364	14 631	1 240	621	7 423	115
190 852	156 136	618	5 585	9 876	11 309	937	612	1 892	-	-	2 475	116
207 672	202 403	926	5 932	5 945	7 198	1 249	318	637	-	-	932	117
33 545	32 563	-	618	1 881	927	-	-	-	-	-	309	118
131 273	118 710	309	4 696	7 389	6 207	7 501	1 555	1 250	-	-	948	119
56 534	57 247	309	630	4 631	6 772	1 530	610	635	-	-	303	120
9 040	7 140	-	1 241	314	1 569	312	314	-	-	-	319	121
35 069	31 295	-	623	2 204	1 250	1 578	316	-	-	-	-	122
28 178	30 856	-	-	2 160	1 532	628	936	-	-	-	2 501	123
26 028	24 174	312	-	309	3 122	1 257	1 562	594	-	-	1 565	124
4 070	2 785	-	314	1 892	910	-	1 558	-	-	-	623	125
311 953	267 623	304	6 745	69 116	72 028	12 801	15 646	1 509	297	-	1 166	126
1 611 810	1 540 312	4 042	38 094	76 800	75 490	22 442	15 147	8 073	303	-	7 488	127
3 327 827	3 119 112	12 481	71 969	181 175	199 350	56 282	38 182	8 094	618	-	3 720	128
153 063	140 707	-	4 328	7 707	7 999	8 666	1 500	3 472	319	621	6 190	129
13 349	12 709	-	-	632	316	-	316	-	-	-	-	130
-	-	-	-	-	-	-	-	-	-	-	-	131
722 943	678 360	2 787	24 348	83 233	92 540	18 715	14 306	1 231	-	-	285	132
2 217 710	2 092 163	5 605	50 347	123 325	122 644	31 050	24 315	8 674	606	-	1 205	133
1 594 697	1 553 068	5 944	30 287	76 624	91 568	28 954	17 297	3 743	319	-	3 063	134
595 928	535 655	2 491	10 857	35 087	28 076	15 877	10 864	5 994	612	-	5 590	135
158 144	132 014	-	4 056	7 823	7 178	4 049	2 165	1 212	-	621	8 421	136
120 135	82 065	-	1 241	9 041	12 859	1 546	1 526	294	-	-	-	137
8 445	7 138	-	-	297	318	-	318	-	-	-	-	138

DOMICILIOS

13. DOMICILIOS PARTICULARES, POR TIPO DE CONSTRUCAO E SITUACAO DO DOMICILIO, SEGUNDO NUMERO DE MORADORES

NUMERO DE MORADORES	TIPO DE CONSTRUCAO									
	TOTAL			PERMANENTES					IMPROVISADOS	
				TOTAL	DURAVEIS		RUSTICOS			
	TOTAL	URBANA	RURAL		URBANA	RURAL	URBANA	RURAL	URBANA	RURAL
TOTAL.....	6 176 287	2 872 923	3 303 364	6 173 186	2 103 025	877 843	768 976	2 423 342	922	2 179
1 PESSOA.....	369 026	178 762	190 264	367 476	107 321	52 669	70 835	136 651	606	944
2 PESSOAS.....	718 674	343 910	374 764	718 060	240 084	89 321	103 510	285 145	316	298
3 PESSOAS.....	900 378	429 582	470 796	900 069	312 668	114 304	116 914	356 183	-	309
4 PESSOAS.....	845 489	411 296	434 193	845 177	303 267	111 301	108 029	322 580	-	312
5 PESSOAS.....	792 558	384 729	407 829	792 242	296 241	108 096	88 488	299 417	-	316
6 PESSOAS.....	682 629	327 485	355 144	682 629	244 284	94 914	83 201	260 230	-	-
7 PESSOAS.....	561 978	254 228	307 750	561 978	188 807	88 396	65 421	219 354	-	-
8 PESSOAS.....	444 823	191 723	253 100	444 823	139 510	76 201	52 213	176 899	-	-
9 PESSOAS.....	319 335	136 044	183 291	319 335	104 029	49 018	32 015	134 273	-	-
10 PESSOAS.....	230 247	95 178	135 069	230 247	73 666	34 070	21 512	100 999	-	-
11 PESSOAS.....	131 816	49 273	82 543	131 816	35 798	24 086	13 475	58 457	-	-
12 PESSOAS.....	93 982	34 981	59 001	93 982	27 849	19 113	7 132	39 888	-	-
13 PESSOAS.....	42 107	16 956	25 151	42 107	14 480	10 706	2 476	14 445	-	-
14 PESSOAS.....	24 118	11 582	12 536	24 118	8 776	3 142	2 806	9 394	-	-
15 PESSOAS.....	10 970	4 061	6 909	10 970	3 426	1 883	635	5 026	-	-
16 PESSOAS E MAIS.....	8 157	3 133	5 024	8 157	2 819	623	314	4 401	-	-

DOMICILIOS

14. DOMICILIOS PARTICULARES PERMANENTES E MORADORES, POR SITUACAO DO DOMICILIO, SEGUNDO CARACTERISTICAS DOS DOMICILIOS

CARACTERISTICAS DOS DOMICILIOS	SITUACAO					
	TOTAL		URBANA		RURAL	
	DOMICILIOS	MORADORES	DOMICILIOS	MORADORES	DOMICILIOS	MORADORES
TOTAL	6 173 186	32 379 544	2 872 001	14 638 092	3 301 185	17 741 452
CONDICAO DE OCUPACAO						
PROPRIOS PAGOS	3 555 257	19 340 418	1 577 968	8 533 167	1 977 289	10 807 251
PROPRIOS EM AQUISICAO	231 667	1 262 170	179 739	961 586	51 928	300 584
ALUGADOS	929 886	4 313 208	849 897	3 910 563	79 989	402 645
CEDIDOS	1 401 421	7 183 415	248 029	1 154 725	1 153 392	6 028 690
OUTRA	54 318	275 873	15 731	73 591	38 587	202 282
SEM DECLARACAO	637	4 460	637	4 460	-	-
ABASTECIMENTO D'AGUA						
COM CANALIZACAO INTERNA	1 257 569	6 697 690	1 177 345	6 260 060	80 224	437 630
REDE GERAL	1 165 434	6 193 765	1 119 972	5 932 411	45 462	261 354
POCO OU NASCENTE	92 135	503 925	57 373	327 649	34 762	176 276
SEM CANALIZACAO INTERNA	1 274 807	6 877 302	673 184	3 521 353	601 623	3 355 949
REDE GERAL	350 396	1 834 548	341 057	1 774 200	9 339	60 348
POCO OU NASCENTE	924 411	5 042 754	332 127	1 747 153	592 284	3 295 601
OUTRA FORMA	3 640 810	18 804 552	1 021 472	4 856 679	2 619 338	13 947 873
SEM DECLARACAO	-	-	-	-	-	-
INSTALACAO SANITARIA						
REDE GERAL	226 908	1 197 104	210 691	1 093 517	16 217	103 587
FOSSA SEPTICA	396 855	2 176 050	371 772	2 034 723	25 083	141 327
FOSSA RUDIMENTAR	1 421 629	7 577 842	1 161 570	6 127 292	260 059	1 450 550
OUTRO ESCOADOURO	350 518	1 830 576	275 321	1 378 255	75 197	452 321
NAO TEM	3 777 276	19 597 972	852 647	4 004 305	2 924 629	15 593 667
SEM DECLARACAO	-	-	-	-	-	-
FOGAO						
A GAS OU ELETRICO	1 818 042	9 720 431	1 605 984	8 544 347	212 058	1 176 084
A OLEO OU QUEROSENE	12 650	43 356	8 961	27 010	3 689	16 346
A CARVAO	654 920	3 285 051	453 080	2 245 382	201 840	1 039 669
A LENHA	2 659 147	14 455 021	566 855	2 860 284	2 092 292	11 594 737
NAO TEM	1 028 427	4 875 685	237 121	961 069	791 306	3 914 616
SEM DECLARACAO	-	-	-	-	-	-
ILUMINACAO ELETRICA	2 116 835	11 104 351	1 900 743	9 983 341	216 092	1 121 010
RADIO	3 650 061	20 433 639	1 847 418	9 914 228	1 802 643	10 519 411
MAQUINA DE COSTURA	2 200 360	13 465 262	1 298 546	7 576 255	901 814	5 889 007
GELADEIRA						
1 GELADEIRA	1 039 187	5 763 757	958 591	5 291 047	80 596	472 710
2 GELADEIRAS E MAIS	19 890	131 427	18 313	123 534	1 577	7 893
NAO TEM	5 112 543	26 477 172	1 893 849	9 217 913	3 218 694	17 259 259
SEM DECLARACAO	1 566	7 188	1 248	5 598	318	1 590
TELEVISAO						
PRETO E BRANCO	1 014 625	5 733 477	953 333	5 382 238	61 292	351 239
A CORES	60 641	322 413	57 830	306 780	2 811	15 633
PRETO E BRANCO E A CORES	47 356	258 733	45 490	246 534	1 866	12 199
NAO TEM	5 049 939	26 062 744	1 815 348	8 702 540	3 234 591	17 360 204
SEM DECLARACAO	625	2 177	-	-	625	2 177
AUTOMOVEL						
1 AUTOMOVEL	318 835	1 776 849	282 015	1 548 259	36 820	228 590
2 AUTOMOVEIS E MAIS	35 922	227 464	34 355	216 208	1 567	11 256
NAO TEM	5 816 537	30 365 129	2 554 053	12 864 465	3 262 484	17 500 664
SEM DECLARACAO	1 892	10 102	1 578	9 160	314	942

PNAD-76

Região VI

DADOS GERAIS

1. POPULACAO RESIDENTE E POPULACAO PRESENTE, POR SEXO, SEGUNDO SITUACAO DO DOMICILIO E GRUPOS DE IDADE

SITUACAO DO DOMICILIO E GRUPOS DE IDADE	POPULACAO RESIDENTE			POPULACAO PRESENTE		
	TOTAL	HOMENS	MULHERES	TOTAL	HOMENS	MULHERES
TOTAL	917 773	450 589	467 184	881 056	431 659	449 397
0 A 4 ANOS	132 383	67 635	64 748	127 521	65 238	62 283
5 A 9 ANOS	123 212	62 672	60 540	118 999	60 677	58 322
10 A 14 ANOS	116 585	57 167	59 418	112 329	54 817	57 512
15 A 19 ANOS	100 135	45 346	54 789	96 124	43 569	52 555
20 A 24 ANOS	101 621	46 879	54 742	97 807	45 320	52 487
25 A 29 ANOS	86 001	40 653	45 348	82 463	38 715	43 748
30 A 34 ANOS	67 230	33 051	34 179	64 054	31 440	32 614
35 A 39 ANOS	58 459	29 666	28 793	54 785	27 592	27 193
40 A 44 ANOS	43 298	23 267	20 031	41 061	21 964	19 097
45 A 49 ANOS	30 181	15 897	14 284	28 950	15 118	13 832
50 A 54 ANOS	20 902	10 952	9 950	20 000	10 401	9 599
55 A 59 ANOS	14 537	7 096	7 441	14 068	6 842	7 226
60 A 64 ANOS	10 473	5 051	5 422	10 189	4 785	5 404
65 A 69 ANOS	6 126	2 619	3 507	6 109	2 658	3 451
70 ANOS E MAIS	6 357	2 617	3 740	6 324	2 502	3 822
IDADE IGNORADA	273	21	252	273	21	252
POPULACAO URBANA	730 209	355 165	375 044	700 252	339 901	360 351
0 A 4 ANOS	97 988	50 250	47 738	94 474	48 601	45 873
5 A 9 ANOS	93 513	47 200	46 313	90 138	45 792	44 346
10 A 14 ANOS	92 722	45 332	47 390	89 183	43 521	45 662
15 A 19 ANOS	83 098	37 066	46 032	79 861	35 541	44 320
20 A 24 ANOS	83 326	38 523	44 803	80 158	37 076	43 082
25 A 29 ANOS	68 478	31 799	36 679	65 601	30 263	35 338
30 A 34 ANOS	53 851	25 710	28 141	51 278	24 468	26 810
35 A 39 ANOS	47 511	23 593	23 918	44 269	21 716	22 553
40 A 44 ANOS	36 093	19 441	16 652	34 148	18 327	15 821
45 A 49 ANOS	25 046	13 187	11 859	23 982	12 513	11 469
50 A 54 ANOS	17 505	9 195	8 310	16 726	8 728	7 998
55 A 59 ANOS	11 598	5 601	5 997	11 187	5 368	5 819
60 A 64 ANOS	8 404	3 848	4 556	8 182	3 624	4 558
65 A 69 ANOS	5 368	2 185	3 183	5 371	2 224	3 147
70 ANOS E MAIS	5 477	2 214	3 263	5 463	2 118	3 345
IDADE IGNORADA	231	21	210	231	21	210
POPULACAO RURAL	187 564	95 424	92 140	180 804	91 758	89 046
0 A 4 ANOS	34 395	17 385	17 010	33 047	16 637	16 410
5 A 9 ANOS	29 699	15 472	14 227	28 861	14 885	13 976
10 A 14 ANOS	23 863	11 835	12 028	23 146	11 296	11 850
15 A 19 ANOS	17 037	8 280	8 757	16 263	8 028	8 235
20 A 24 ANOS	18 295	8 356	9 939	17 649	8 244	9 405
25 A 29 ANOS	17 523	8 854	8 669	16 862	8 452	8 410
30 A 34 ANOS	13 379	7 341	6 038	12 776	6 972	5 804
35 A 39 ANOS	10 948	6 073	4 875	10 516	5 876	4 640
40 A 44 ANOS	7 205	3 826	3 379	6 913	3 637	3 276
45 A 49 ANOS	5 135	2 710	2 425	4 968	2 605	2 363
50 A 54 ANOS	3 397	1 757	1 640	3 274	1 673	1 601
55 A 59 ANOS	2 939	1 495	1 444	2 881	1 474	1 407
60 A 64 ANOS	2 069	1 203	866	2 007	1 161	846
65 A 69 ANOS	758	434	324	738	434	304
70 ANOS E MAIS	880	403	477	861	384	477
IDADE IGNORADA	42	-	42	42	-	42

DADOS GERAIS

2. PESSOAS DE 15 ANOS E MAIS, POR ESTADO CONJUGAL E SEXO, SEGUNDO SITUACAO DO DOMICILIO E GRUPOS DE IDADE

NUMERO DE ORDEM	SITUACAO DO DOMICILIO E GRUPOS DE IDADE	ESTADO CONJUGAL							
		TOTAL		CASADOS					
				TOTAL		TIPO DA UNIÃO			
						CIVIL E RELIGIOSA		CIVIL	
		HOMENS	MULHERES	HOMENS	MULHERES	HOMENS	MULHERES	HOMENS	MULHERES
1	TOTAL	263 115	282 478	152 603	149 634	104 527	102 534	24 542	23 947
2	15 A 19 ANOS	45 346	54 789	637	5 431	126	2 257	257	1 584
3	20 A 24 ANOS	46 879	54 742	10 637	24 587	5 114	14 634	2 692	5 340
4	25 A 29 ANOS	40 653	45 348	25 508	30 992	16 754	21 015	4 691	5 217
5	30 A 34 ANOS	33 051	34 179	27 445	26 378	18 692	18 544	4 607	3 745
6	35 A 39 ANOS	29 666	28 793	26 994	23 039	19 181	16 476	4 160	3 014
7	40 A 44 ANOS	23 267	20 031	21 460	15 575	15 827	11 531	2 755	2 168
8	45 A 49 ANOS	15 897	14 284	14 846	9 881	10 891	7 715	1 854	936
9	50 A 59 ANOS	18 048	17 391	16 585	10 100	11 608	7 418	2 306	1 539
10	60 A 69 ANOS	7 670	8 929	6 612	2 905	4 745	2 260	1 123	363
11	70 ANOS E MAIS	2 617	3 740	1 858	557	1 568	537	97	20
12	IDADE IGNORADA	21	252	21	189	21	147	-	21
13	POPULACAO URBANA	212 383	233 603	120 408	118 188	86 371	84 789	17 703	17 261
14	15 A 19 ANOS	37 066	46 032	448	3 783	105	1 652	215	1 022
15	20 A 24 ANOS	38 523	44 803	7 857	18 392	3 893	11 334	1 994	3 872
16	25 A 29 ANOS	31 799	36 679	18 953	23 840	13 144	17 086	3 332	3 549
17	30 A 34 ANOS	25 710	28 141	21 153	21 000	15 154	15 251	3 186	2 828
18	35 A 39 ANOS	23 593	23 918	21 335	18 954	15 881	14 339	2 961	2 114
19	40 A 44 ANOS	19 441	16 652	17 887	12 674	13 768	9 697	1 892	1 643
20	45 A 49 ANOS	13 187	11 859	12 430	8 313	9 525	6 733	1 371	727
21	50 A 59 ANOS	14 796	14 307	13 566	8 088	9 686	6 079	1 884	1 162
22	60 A 69 ANOS	6 033	7 739	5 245	2 564	3 836	2 079	790	303
23	70 ANOS E MAIS	2 214	3 263	1 513	412	1 358	392	78	20
24	IDADE IGNORADA	21	210	21	168	21	147	-	21
25	POPULACAO RURAL	50 732	48 875	32 195	31 446	18 156	17 745	6 839	6 686
26	15 A 19 ANOS	8 280	8 757	189	1 648	21	605	42	562
27	20 A 24 ANOS	8 356	9 939	2 780	6 195	1 221	3 300	698	1 468
28	25 A 29 ANOS	8 854	8 669	6 555	7 152	3 610	3 929	1 359	1 668
29	30 A 34 ANOS	7 341	6 038	6 292	5 378	3 538	3 293	1 421	917
30	35 A 39 ANOS	6 073	4 875	5 659	4 085	3 300	2 137	1 199	900
31	40 A 44 ANOS	3 826	3 379	3 573	2 901	2 059	1 834	863	525
32	45 A 49 ANOS	2 710	2 425	2 416	1 568	1 366	982	483	209
33	50 A 59 ANOS	3 252	3 084	3 019	2 012	1 922	1 339	422	377
34	60 A 69 ANOS	1 637	1 190	1 367	341	909	181	333	60
35	70 ANOS E MAIS	403	477	345	145	210	145	19	-
36	IDADE IGNORADA	-	42	-	21	-	-	-	-

DADOS GERAIS

2. PESSOAS DE 15 ANOS E MAIS, POR ESTADO CONJUGAL E SEXO, SEGUNDO SITUACAO DO DOMICILIO E GRUPOS DE IDADE

ESTADO CONJUGAL												
CASADOS												NUMERO DE ORDEM
TIPO DA UNIAO				SEPARADOS, DESQUITADOS E DIVORCIADOS		VIUVOS		SOLTEIROS		SEM DECLARACAO		
RELIGIOSA		CONSENSUAL										
HOMENS	MULHERES	HOMENS	MULHERES	HOMENS	MULHERES	HOMENS	MULHERES	HOMENS	MULHERES	HOMENS	MULHERES	
9 093	9 062	14 441	14 091	3 973	13 031	2 067	16 051	104 429	103 660	43	102	1
44	461	210	1 129	63	331	-	62	44 624	48 965	22	-	2
832	1 768	1 999	2 845	455	1 019	-	232	35 787	28 904	-	-	3
1 118	1 727	2 945	3 033	466	1 509	89	194	14 590	12 653	-	-	4
1 986	1 713	2 160	2 376	569	1 922	-	556	5 016	5 323	21	-	5
1 505	1 390	2 148	2 159	394	2 086	109	681	2 169	2 945	-	42	6
1 197	732	1 681	1 144	610	1 546	252	1 243	945	1 667	-	-	7
966	519	1 135	711	336	1 695	168	1 522	547	1 146	-	40	8
1 036	572	1 635	571	657	2 012	361	4 175	445	1 104	-	-	9
331	180	413	102	269	786	541	4 572	248	646	-	20	10
78	-	115	-	154	104	547	2 772	58	307	-	-	11
-	-	-	21	-	21	-	42	-	-	-	-	12
6 435	6 463	9 899	9 675	3 221	10 902	1 690	13 386	87 021	91 025	43	102	13
44	377	84	732	42	248	-	42	36 554	41 959	22	-	14
652	1 280	1 318	1 906	386	765	-	148	30 280	25 498	-	-	15
649	1 103	1 828	2 102	377	1 272	23	128	12 446	11 439	-	-	16
1 417	1 288	1 396	1 633	481	1 666	-	513	4 055	4 962	21	-	17
1 069	1 049	1 424	1 452	329	1 810	87	532	1 842	2 580	-	42	18
882	501	1 345	833	504	1 339	231	1 034	819	1 605	-	-	19
651	310	883	543	210	1 338	126	1 084	421	1 084	-	40	20
741	435	1 255	412	573	1 715	318	3 498	339	1 006	-	-	21
310	120	309	62	165	624	416	3 925	207	606	-	20	22
20	-	57	-	154	104	489	2 461	58	286	-	-	23
-	-	-	-	-	21	-	21	-	-	-	-	24
2 658	2 599	4 542	4 416	752	2 129	377	2 665	17 408	12 635	-	-	25
-	84	126	397	21	83	-	20	8 070	7 006	-	-	26
180	488	681	939	69	254	-	84	5 507	3 406	-	-	27
469	624	1 117	931	89	237	66	66	2 144	1 214	-	-	28
569	425	764	743	88	256	-	43	961	361	-	-	29
436	341	724	707	65	276	22	149	327	365	-	-	30
315	231	336	311	106	207	21	209	126	62	-	-	31
315	209	252	168	126	357	42	438	126	62	-	-	32
295	137	380	159	84	297	43	677	106	98	-	-	33
21	60	104	40	104	162	125	647	41	40	-	-	34
58	-	58	-	-	-	58	311	-	21	-	-	35
-	-	-	21	-	-	-	21	-	-	-	-	36

MIGRACAO

3. PESSOAS NATURAIS DO MUNICIPIO DE RESIDENCIA, POR SITUACAO DO DOMICILIO DE NASCIMENTO E SEXO,
SEGUNDO SITUACAO DO DOMICILIO ATUAL E GRUPOS DE IDADE

SITUACAO DO DOMICILIO ATUAL E GRUPOS DE IDADE	SITUACAO DO DOMICILIO DE NASCIMENTO									
	TOTAL		URBANA						RURAL	
			TOTAL		CIDADE		VILA			
	HOMENS	MULHERES	HOMENS	MULHERES	HOMENS	MULHERES	HOMENS	MULHERES	HOMENS	MULHERES
TOTAL.....	131 900	127 836	99 108	96 346	99 108	96 346	-	-	32 792	31 490
0 A 4 ANOS.....	58 353	55 596	43 075	40 492	43 075	40 492	-	-	15 278	15 104
5 A 9 ANOS.....	40 835	39 555	30 697	29 933	30 697	29 933	-	-	10 138	9 622
10 A 14 ANOS.....	25 707	25 499	20 295	20 659	20 295	20 659	-	-	5 412	4 840
15 A 19 ANOS.....	5 795	6 007	4 463	4 778	4 463	4 778	-	-	1 332	1 229
20 A 24 ANOS.....	521	337	317	253	317	253	-	-	204	84
25 A 29 ANOS.....	89	195	67	85	67	85	-	-	22	110
30 A 34 ANOS.....	174	85	88	21	88	21	-	-	86	64
35 A 39 ANOS.....	132	214	22	21	22	21	-	-	110	193
40 A 44 ANOS.....	105	126	21	63	21	63	-	-	84	63
45 A 49 ANOS.....	84	63	42	21	42	21	-	-	42	42
50 A 59 ANOS.....	84	99	21	20	21	20	-	-	63	79
60 A 69 ANOS.....	21	60	-	-	-	-	-	-	21	60
70 ANOS E MAIS.....	-	-	-	-	-	-	-	-	-	-
IDADE IGNORADA.....	-	-	-	-	-	-	-	-	-	-
POPULACAO URBANA.....	98 789	96 565	98 523	96 073	98 523	96 073	-	-	266	492
0 A 4 ANOS.....	42 790	40 470	42 790	40 449	42 790	40 449	-	-	-	21
5 A 9 ANOS.....	30 522	29 807	30 480	29 744	30 480	29 744	-	-	42	63
10 A 14 ANOS.....	20 394	20 799	20 255	20 639	20 255	20 639	-	-	139	160
15 A 19 ANOS.....	4 506	4 860	4 442	4 778	4 442	4 778	-	-	64	82
20 A 24 ANOS.....	317	295	317	253	317	253	-	-	-	42
25 A 29 ANOS.....	67	129	67	85	67	85	-	-	-	44
30 A 34 ANOS.....	87	21	66	21	66	21	-	-	21	-
35 A 39 ANOS.....	22	21	22	21	22	21	-	-	-	-
40 A 44 ANOS.....	21	42	21	42	21	42	-	-	-	-
45 A 49 ANOS.....	42	21	42	21	42	21	-	-	-	-
50 A 59 ANOS.....	21	40	21	20	21	20	-	-	-	20
60 A 69 ANOS.....	-	60	-	-	-	-	-	-	-	60
70 ANOS E MAIS.....	-	-	-	-	-	-	-	-	-	-
IDADE IGNORADA.....	-	-	-	-	-	-	-	-	-	-
POPULACAO RURAL.....	33 111	31 271	585	273	585	273	-	-	32 526	30 998
0 A 4 ANOS.....	15 563	15 126	285	43	285	43	-	-	15 278	15 083
5 A 9 ANOS.....	10 313	9 748	217	189	217	189	-	-	10 096	9 559
10 A 14 ANOS.....	5 313	4 700	40	20	40	20	-	-	5 273	4 680
15 A 19 ANOS.....	1 289	1 147	21	-	21	-	-	-	1 268	1 147
20 A 24 ANOS.....	204	42	-	-	-	-	-	-	204	42
25 A 29 ANOS.....	22	66	-	-	-	-	-	-	22	66
30 A 34 ANOS.....	87	64	22	-	22	-	-	-	65	64
35 A 39 ANOS.....	110	193	-	-	-	-	-	-	110	193
40 A 44 ANOS.....	84	84	-	21	-	21	-	-	84	63
45 A 49 ANOS.....	42	42	-	-	-	-	-	-	42	42
50 A 59 ANOS.....	63	59	-	-	-	-	-	-	63	59
60 A 69 ANOS.....	21	-	-	-	-	-	-	-	21	-
70 ANOS E MAIS.....	-	-	-	-	-	-	-	-	-	-
IDADE IGNORADA.....	-	-	-	-	-	-	-	-	-	-

4. PESSOAS NAO NATURAIS DO MUNICIPIO DE RESIDENCIA, POR SITUACAO DO DOMICILIO ATUAL E SEXO, SEGUNDO TEMPO DE RESIDENCIA NO MUNICIPIO ATUAL E GRUPOS DE IDADE

TEMPO DE RESIDENCIA NO MUNICIPIO ATUAL E GRUPOS DE IDADE	SITUACAO DO DOMICILIO ATUAL								
	TOTAL			URBANA			RURAL		
	TOTAL	HOMENS	MULHERES	TOTAL	HOMENS	MULHERES	TOTAL	HOMENS	MULHERES
TOTAL	658 037	318 689	339 348	534 855	256 376	278 479	123 182	62 313	60 869
0 A 4 ANOS	18 434	9 282	9 152	14 728	7 460	7 268	3 706	1 822	1 884
5 A 9 ANOS	42 822	21 837	20 985	33 184	16 678	16 506	9 638	5 159	4 479
10 A 14 ANOS	65 379	31 460	33 919	51 529	24 938	26 591	13 850	6 522	7 328
15 A 19 ANOS	88 333	39 551	48 782	73 732	32 560	41 172	14 601	6 991	7 610
20 A 24 ANOS	100 763	46 358	54 405	82 714	38 206	44 508	18 049	8 152	9 897
25 A 29 ANOS	85 717	40 564	45 153	68 282	31 732	36 550	17 435	8 832	8 603
30 A 34 ANOS	66 971	32 877	34 094	53 743	25 623	28 120	13 228	7 254	5 974
35 A 39 ANOS	58 113	29 534	28 579	47 468	23 571	23 897	10 645	5 963	4 682
40 A 44 ANOS	43 067	23 162	19 905	36 030	19 420	16 610	7 037	3 742	3 295
45 A 49 ANOS	30 034	15 813	14 221	24 983	13 145	11 838	5 051	2 668	2 383
50 A 59 ANOS	35 256	17 964	17 292	29 042	14 775	14 267	6 214	3 189	3 025
60 A 69 ANOS	16 518	7 649	8 869	13 712	6 033	7 679	2 806	1 616	1 190
70 ANOS E MAIS	6 357	2 617	3 740	5 477	2 214	3 263	880	403	477
IDADE IGNORADA	273	21	252	231	21	210	42	-	42
MENOS DE 2 ANOS DE RESIDENCIA	96 951	42 885	54 066	81 559	35 921	45 638	15 392	6 964	8 428
0 A 4 ANOS	11 327	5 705	5 622	9 207	4 695	4 512	2 120	1 010	1 110
5 A 9 ANOS	8 970	4 409	4 561	7 125	3 442	3 683	1 845	967	878
10 A 14 ANOS	10 719	4 694	6 025	8 928	3 960	4 968	1 791	734	1 057
15 A 19 ANOS	16 410	5 597	10 813	14 291	4 754	9 537	2 119	843	1 276
20 A 24 ANOS	16 392	6 398	9 994	13 710	5 449	8 261	2 682	949	1 733
25 A 29 ANOS	10 754	5 366	5 388	9 498	4 694	4 804	1 256	672	584
30 A 34 ANOS	6 734	3 236	3 498	5 787	2 715	3 072	947	521	426
35 A 39 ANOS	4 386	2 233	2 153	3 671	1 818	1 853	715	415	300
40 A 44 ANOS	3 564	1 851	1 713	3 144	1 681	1 463	420	170	250
45 A 49 ANOS	2 447	1 178	1 269	2 028	1 010	1 018	419	168	251
50 A 59 ANOS	2 704	1 289	1 415	2 152	973	1 179	552	316	236
60 A 69 ANOS	1 425	537	888	1 121	434	687	304	103	201
70 ANOS E MAIS	1 077	392	685	876	296	580	201	96	105
IDADE IGNORADA	42	-	42	21	-	21	21	-	21
2 A MENOS DE 6 ANOS DE RESIDENCIA	184 419	87 539	96 880	151 749	71 169	80 580	32 670	16 370	16 300
0 A 4 ANOS	7 107	3 577	3 530	5 521	2 765	2 756	1 586	812	774
5 A 9 ANOS	24 448	12 402	12 046	18 468	9 100	9 368	5 980	3 302	2 678
10 A 14 ANOS	21 603	10 761	10 842	17 685	9 013	8 672	3 918	1 748	2 170
15 A 19 ANOS	21 699	9 364	12 335	18 306	7 846	10 460	3 393	1 518	1 875
20 A 24 ANOS	33 196	15 032	18 164	27 892	12 301	15 591	5 304	2 731	2 573
25 A 29 ANOS	24 863	10 969	13 894	20 179	8 915	11 264	4 684	2 054	2 630
30 A 34 ANOS	15 319	7 465	7 854	12 638	6 002	6 636	2 681	1 463	1 218
35 A 39 ANOS	11 304	5 758	5 546	9 514	4 800	4 714	1 790	958	832
40 A 44 ANOS	7 771	4 333	3 438	6 891	3 808	3 083	880	525	355
45 A 49 ANOS	6 200	3 197	3 003	5 152	2 546	2 606	1 048	651	397
50 A 59 ANOS	6 781	3 190	3 591	5 884	2 787	3 097	897	403	494
60 A 69 ANOS	3 032	1 179	1 853	2 605	993	1 612	427	186	241
70 ANOS E MAIS	1 075	312	763	993	293	700	82	19	63
IDADE IGNORADA	21	-	21	21	-	21	-	-	-
6 ANOS DE RESIDENCIA E MAIS	376 667	188 265	188 402	301 547	149 286	152 261	75 120	38 979	36 141
0 A 4 ANOS	-	-	-	-	-	-	-	-	-
5 A 9 ANOS	9 404	5 026	4 378	7 591	4 136	3 455	1 813	890	923
10 A 14 ANOS	33 057	16 005	17 052	24 916	11 965	12 951	8 141	4 040	4 101
15 A 19 ANOS	50 224	24 590	25 634	41 135	19 960	21 175	9 089	4 630	4 459
20 A 24 ANOS	51 175	24 928	26 247	41 112	20 456	20 656	10 063	4 472	5 591
25 A 29 ANOS	50 100	24 229	25 871	38 605	18 123	20 482	11 495	6 106	5 389
30 A 34 ANOS	44 918	22 176	22 742	35 318	16 906	18 412	9 600	5 270	4 330
35 A 39 ANOS	42 423	21 543	20 880	34 283	16 953	17 330	8 140	4 590	3 550
40 A 44 ANOS	31 732	16 978	14 754	25 995	13 931	12 064	5 737	3 047	2 690
45 A 49 ANOS	21 387	11 438	9 949	17 803	9 589	8 214	3 584	1 849	1 735
50 A 59 ANOS	25 771	13 485	12 286	21 006	11 015	9 991	4 765	2 470	2 295
60 A 69 ANOS	12 061	5 933	6 128	9 986	4 606	5 380	2 075	1 327	748
70 ANOS E MAIS	4 205	1 913	2 292	3 608	1 625	1 983	597	288	309
IDADE IGNORADA	210	21	189	189	21	168	21	-	21
SEM DECLARACAO DE TEMPO DE RESIDENCIA	-	-	-	-	-	-	-	-	-
0 A 4 ANOS	-	-	-	-	-	-	-	-	-
5 A 9 ANOS	-	-	-	-	-	-	-	-	-
10 A 14 ANOS	-	-	-	-	-	-	-	-	-
15 A 19 ANOS	-	-	-	-	-	-	-	-	-
20 A 24 ANOS	-	-	-	-	-	-	-	-	-
25 A 29 ANOS	-	-	-	-	-	-	-	-	-
30 A 34 ANOS	-	-	-	-	-	-	-	-	-
35 A 39 ANOS	-	-	-	-	-	-	-	-	-
40 A 44 ANOS	-	-	-	-	-	-	-	-	-
45 A 49 ANOS	-	-	-	-	-	-	-	-	-
50 A 59 ANOS	-	-	-	-	-	-	-	-	-
60 A 69 ANOS	-	-	-	-	-	-	-	-	-
70 ANOS E MAIS	-	-	-	-	-	-	-	-	-
IDADE IGNORADA	-	-	-	-	-	-	-	-	-

FECUNDIDADE

5. MULHERES DE 15 ANOS E MAIS, FILHOS TIDOS E FILHOS VIVOS NA DATA DA PESQUISA, SEGUNDO SITUACAO DO DOMICILIO, RENDIMENTO FAMILIAR E GRUPOS DE IDADE DAS MULHERES

SITUACAO DO DOMICILIO, RENDIMENTO FAMILIAR (1) E GRUPOS DE IDADE DAS MULHERES	MULHERES			FILHOS TIDOS			FILHOS VIVOS NA DATA DA PESQUISA
	TOTAL	TIVERAM FILHOS	TIVERAM FILHOS NASCIDOS VIVOS NOS ULTIMOS DOZE MESES	TOTAL	NASCIDOS VIVOS	NASCIDOS MORTOS	
(CONTINUA)							
TOTAL	282 478	170 784	27 383	756 034	712 355	43 679	615 861
15 A 19 ANOS	54 789	4 088	2 150	5 447	5 111	336	4 655
20 A 24 ANOS	54 742	22 798	8 973	43 804	42 228	1 576	39 424
25 A 29 ANOS	45 348	30 401	8 144	87 143	82 948	4 195	76 468
30 A 34 ANOS	34 179	28 559	4 680	115 202	109 884	5 318	99 802
35 A 39 ANOS	28 793	25 638	2 350	125 480	117 497	7 983	104 492
40 A 44 ANOS	20 031	18 262	922	107 635	101 495	6 140	88 968
45 A 49 ANOS	14 284	13 221	105	85 013	78 605	6 408	66 632
50 A 59 ANOS	17 391	16 031	59	106 238	98 346	7 892	79 495
60 ANOS E MAIS	12 669	11 534	-	79 127	75 296	3 831	55 043
IDADE IGNORADA	252	252	-	945	945	-	882
ATE 1/2	2 059	1 575	230	7 421	6 971	450	5 438
15 A 19 ANOS	250	83	62	103	103	-	103
20 A 24 ANOS	359	252	126	399	399	-	378
25 A 29 ANOS	170	127	-	484	442	42	274
30 A 34 ANOS	106	63	21	147	147	-	147
35 A 39 ANOS	237	194	-	975	911	64	758
40 A 44 ANOS	209	188	21	1 446	1 404	42	1 110
45 A 49 ANOS	84	84	-	504	483	21	462
50 A 59 ANOS	139	119	-	478	458	20	379
60 ANOS E MAIS	505	465	-	2 885	2 624	261	1 827
IDADE IGNORADA	-	-	-	-	-	-	-
MAIS DE 1/2 A 1	8 089	6 305	1 495	29 674	27 485	2 189	22 139
15 A 19 ANOS	1 042	271	188	334	334	-	334
20 A 24 ANOS	1 381	978	424	2 018	1 766	252	1 681
25 A 29 ANOS	1 323	1 192	498	4 700	4 417	283	3 872
30 A 34 ANOS	1 126	1 084	235	4 364	4 128	236	3 453
35 A 39 ANOS	919	769	87	4 084	3 851	233	3 076
40 A 44 ANOS	458	354	42	2 059	1 954	105	1 564
45 A 49 ANOS	417	397	21	2 158	1 948	210	1 466
50 A 59 ANOS	671	612	-	5 033	4 447	586	3 148
60 ANOS E MAIS	752	648	-	4 924	4 640	284	3 545
IDADE IGNORADA	-	-	-	-	-	-	-
MAIS DE 1 A 2	32 688	24 747	5 676	114 057	106 781	7 276	88 405
15 A 19 ANOS	5 531	1 232	563	1 691	1 565	126	1 524
20 A 24 ANOS	6 571	4 913	2 296	10 528	10 165	363	9 232
25 A 29 ANOS	5 316	4 627	1 539	15 802	15 025	777	13 561
30 A 34 ANOS	3 945	3 710	747	18 424	17 466	958	15 554
35 A 39 ANOS	3 541	3 048	426	17 062	15 738	1 324	13 315
40 A 44 ANOS	2 358	2 254	63	14 493	13 374	1 119	11 531
45 A 49 ANOS	1 398	1 315	42	7 520	7 000	520	5 576
50 A 59 ANOS	2 243	2 005	-	15 137	13 413	1 724	9 744
60 ANOS E MAIS	1 722	1 580	-	13 022	12 657	365	8 032
IDADE IGNORADA	63	63	-	378	378	-	336
MAIS DE 2 A 5	86 104	58 885	10 331	276 413	259 985	16 428	221 042
15 A 19 ANOS	15 595	1 651	920	2 218	2 008	210	1 819
20 A 24 ANOS	16 407	9 365	3 184	18 688	18 026	662	16 777
25 A 29 ANOS	14 223	11 082	2 763	33 583	31 510	2 073	28 772
30 A 34 ANOS	11 586	10 358	1 685	48 621	46 335	2 286	41 569
35 A 39 ANOS	9 342	8 617	1 214	48 140	44 902	3 238	39 389
40 A 44 ANOS	6 173	5 737	523	38 113	35 417	2 696	29 693
45 A 49 ANOS	3 699	3 448	42	25 174	23 318	1 856	18 821
50 A 59 ANOS	5 098	4 766	-	32 836	30 479	2 357	23 796
60 ANOS E MAIS	3 876	3 756	-	28 704	27 654	1 050	20 091
IDADE IGNORADA	105	105	-	336	336	-	315
MAIS DE 5	148 183	75 800	9 053	313 187	296 739	16 448	267 239
15 A 19 ANOS	31 515	581	272	664	664	-	564
20 A 24 ANOS	28 809	6 753	2 707	11 289	10 990	299	10 670
25 A 29 ANOS	23 598	12 960	3 212	31 378	30 380	998	28 946
30 A 34 ANOS	16 801	12 877	1 949	42 037	40 242	1 795	37 661
35 A 39 ANOS	14 412	12 711	581	53 692	50 715	2 977	46 766
40 A 44 ANOS	10 539	9 435	273	49 571	47 603	1 968	43 558
45 A 49 ANOS	8 393	7 747	-	47 831	44 114	3 717	39 090
50 A 59 ANOS	8 788	8 117	59	50 243	47 298	2 945	40 496
60 ANOS E MAIS	5 286	4 577	-	26 335	24 586	1 749	19 341
IDADE IGNORADA	42	42	-	147	147	-	147
SEM RENDIMENTO	3 040	2 216	426	8 648	8 054	594	6 414
15 A 19 ANOS	439	229	104	376	376	-	250
20 A 24 ANOS	729	432	215	756	756	-	560
25 A 29 ANOS	390	260	22	693	693	-	649
30 A 34 ANOS	340	277	43	811	789	22	683
35 A 39 ANOS	192	171	42	746	704	42	596
40 A 44 ANOS	63	63	-	693	525	168	462
45 A 49 ANOS	167	104	-	545	545	-	335
50 A 59 ANOS	333	293	-	1 594	1 334	260	1 135
60 ANOS E MAIS	387	387	-	2 434	2 332	102	1 744
IDADE IGNORADA	-	-	-	-	-	-	-
SEM DECLARACAO	2 315	1 256	172	6 634	6 340	294	5 184

FECUNDIDADE

5. MULHERES DE 15 ANOS E MAIS, FILHOS TIDOS E FILHOS VIVOS NA DATA DA PESQUISA, SEGUNDO SITUACAO DO DOMICILIO, RENDIMENTO FAMILIAR E GRUPOS DE IDADE DAS MULHERES

SITUACAO DO DOMICILIO, RENDIMENTO FAMILIAR (1) E GRUPOS DE IDADE DAS MULHERES	MULHERES			FILHOS TIDOS			FILHOS VIVOS NA DATA DA PESQUISA
	TOTAL	TIVERAM FILHOS	TIVERAM FILHOS NASCIDOS VIVOS NOS ULTIMOS DOZE MESES	TOTAL	NASCIDOS VIVOS	NASCIDOS MORTOS	
(CONTINUA)							
POPULACAO URBANA	233 603	136 351	20 074	585 666	553 331	32 335	482 958
15 A 19 ANOS	46 032	2 774	1 419	3 695	3 485	210	3 092
20 A 24 ANOS	44 803	17 156	6 590	31 883	30 901	982	29 097
25 A 29 ANOS	36 679	23 204	5 995	63 765	60 895	2 870	56 576
30 A 34 ANOS	28 141	22 902	3 568	88 195	84 518	3 677	77 707
35 A 39 ANOS	23 918	21 107	1 667	97 969	91 774	6 195	82 773
40 A 44 ANOS	16 652	14 987	755	83 831	79 277	4 554	70 322
45 A 49 ANOS	11 859	10 817	21	67 199	62 192	5 007	53 645
50 A 59 ANOS	14 307	13 165	59	81 990	76 376	5 614	62 585
60 ANOS E MAIS	11 002	10 029	-	66 488	63 262	3 226	46 531
IDADE IGNORADA	210	210	-	651	651	-	630
ATE 1/2	1 451	1 071	168	5 110	4 763	347	3 675
15 A 19 ANOS	189	42	42	42	42	-	42
20 A 24 ANOS	275	168	84	294	294	-	273
25 A 29 ANOS	127	84	-	294	252	42	252
30 A 34 ANOS	84	63	21	147	147	-	147
35 A 39 ANOS	43	21	-	126	84	42	63
40 A 44 ANOS	147	147	21	1 176	1 134	42	924
45 A 49 ANOS	42	42	-	168	168	-	168
50 A 59 ANOS	79	79	-	198	198	-	139
60 ANOS E MAIS	465	425	-	2 665	2 444	221	1 667
IDADE IGNORADA	-	-	-	-	-	-	-
MAIS DE 1/2 A 1	5 632	4 391	1 005	20 598	19 115	1 483	15 115
15 A 19 ANOS	626	125	84	147	147	-	147
20 A 24 ANOS	912	636	297	1 124	998	126	955
25 A 29 ANOS	954	845	345	3 297	3 122	175	2 707
30 A 34 ANOS	830	809	193	3 242	3 092	150	2 585
35 A 39 ANOS	705	555	44	3 044	2 854	190	2 233
40 A 44 ANOS	292	209	42	1 080	1 017	63	814
45 A 49 ANOS	271	251	-	1 321	1 153	168	796
50 A 59 ANOS	475	456	-	3 727	3 297	430	2 311
60 ANOS E MAIS	567	505	-	3 616	3 435	181	2 567
IDADE IGNORADA	-	-	-	-	-	-	-
MAIS DE 1 A 2	22 271	16 385	3 584	74 728	70 973	3 755	58 588
15 A 19 ANOS	3 949	669	312	898	856	42	815
20 A 24 ANOS	4 570	3 378	1 530	7 013	6 799	214	6 292
25 A 29 ANOS	3 415	2 963	954	9 771	9 322	449	8 419
30 A 34 ANOS	2 666	2 473	533	12 049	11 494	555	10 324
35 A 39 ANOS	2 306	1 964	213	11 028	10 154	874	8 830
40 A 44 ANOS	1 588	1 504	42	9 709	9 068	641	7 845
45 A 49 ANOS	980	918	-	4 843	4 678	165	3 672
50 A 59 ANOS	1 418	1 259	-	8 900	8 350	550	6 114
60 ANOS E MAIS	1 337	1 215	-	10 349	10 084	265	6 109
IDADE IGNORADA	42	42	-	168	168	-	168
MAIS DE 2 A 5	62 835	42 272	6 847	197 098	185 456	11 642	158 902
15 A 19 ANOS	11 442	1 129	606	1 570	1 402	168	1 276
20 A 24 ANOS	11 558	6 344	2 076	12 643	12 216	427	11 326
25 A 29 ANOS	9 925	7 499	1 852	22 888	21 507	1 381	19 613
30 A 34 ANOS	8 277	7 240	1 000	33 377	31 878	1 499	29 132
35 A 39 ANOS	6 924	6 371	852	33 722	31 304	2 418	27 633
40 A 44 ANOS	4 690	4 254	440	27 599	25 780	1 819	21 606
45 A 49 ANOS	2 800	2 549	21	18 497	17 120	1 377	14 148
50 A 59 ANOS	3 888	3 615	-	23 321	21 577	1 744	17 076
60 ANOS E MAIS	3 226	3 166	-	23 145	22 336	809	16 777
IDADE IGNORADA	105	105	-	336	336	-	315
MAIS DE 5	136 942	69 367	7 980	275 775	261 472	14 303	237 207
15 A 19 ANOS	29 054	539	230	601	601	-	501
20 A 24 ANOS	26 550	6 243	2 431	10 273	10 058	215	9 780
25 A 29 ANOS	21 692	11 487	2 756	26 558	25 757	801	24 716
30 A 34 ANOS	15 733	11 914	1 778	37 960	36 530	1 430	34 290
35 A 39 ANOS	13 598	11 897	516	48 522	45 998	2 524	42 826
40 A 44 ANOS	9 662	8 600	210	42 440	40 661	1 779	37 705
45 A 49 ANOS	7 536	6 890	-	41 279	38 024	3 255	33 980
50 A 59 ANOS	8 093	7 442	59	44 088	41 458	2 630	35 668
60 ANOS E MAIS	4 982	4 313	-	23 907	22 238	1 669	17 594
IDADE IGNORADA	42	42	-	147	147	-	147
SEM RENDIMENTO	2 662	1 880	340	7 081	6 528	553	5 313
15 A 19 ANOS	397	229	104	376	376	-	250
20 A 24 ANOS	621	324	151	431	431	-	366
25 A 29 ANOS	346	216	-	539	539	-	539
30 A 34 ANOS	319	256	43	748	726	22	620
35 A 39 ANOS	192	171	42	746	704	42	596
40 A 44 ANOS	63	63	-	693	525	168	462
45 A 49 ANOS	125	62	-	146	146	-	146
50 A 59 ANOS	294	254	-	1 356	1 096	260	917
60 ANOS E MAIS	305	305	-	2 046	1 985	61	1 417
IDADE IGNORADA	-	-	-	-	-	-	-
SEM DECLARACAO	1 810	985	150	5 276	5 024	252	4 158

FECUNDIDADE

5. MULHERES DE 15 ANOS E MAIS, FILHOS TIDOS E FILHOS VIVOS NA DATA DA PESQUISA, SEGUNDO SITUACAO DO DOMICILIO, RENDIMENTO FAMILIAR E GRUPOS DE IDADE DAS MULHERES

SITUACAO DO DOMICILIO, RENDIMENTO FAMILIAR (1) E GRUPOS DE IDADE DAS MULHERES	MULHERES			FILHOS TIDOS			FILHOS VIVOS NA DATA DA PESQUISA
	TOTAL	TIVERAM FILHOS	TIVERAM FILHOS NASCIDOS VIVOS NOS ULTIMOS DOZE MESES	TOTAL	NASCIDOS VIVOS	NASCIDOS MORTOS	
(CONCLUSAO)							
POPULACAO RURAL	48 875	34 433	7 309	170 368	159 024	11 344	132 903
15 A 19 ANOS	8 757	1 314	731	1 752	1 626	126	1 563
20 A 24 ANOS	9 939	5 642	2 383	11 921	11 327	594	10 327
25 A 29 ANOS	8 669	7 197	2 149	23 378	22 053	1 325	19 892
30 A 34 ANOS	6 038	5 657	1 112	27 007	25 366	1 641	22 095
35 A 39 ANOS	4 875	4 531	683	27 511	25 723	1 788	21 719
40 A 44 ANOS	3 379	3 275	167	23 804	22 218	1 586	18 646
45 A 49 ANOS	2 425	2 404	84	17 814	16 413	1 401	12 987
50 A 59 ANOS	3 084	2 866	-	24 248	21 970	2 278	16 910
60 ANOS E MAIS	1 667	1 505	-	12 639	12 034	605	8 512
IDADE IGNORADA	42	42	-	294	294	-	252
ATE 1/2	608	504	62	2 311	2 208	103	1 763
15 A 19 ANOS	61	41	20	61	61	-	61
20 A 24 ANOS	84	84	42	105	105	-	105
25 A 29 ANOS	43	43	-	190	190	-	22
30 A 34 ANOS	22	-	-	-	-	-	-
35 A 39 ANOS	194	173	-	849	827	22	695
40 A 44 ANOS	62	41	-	270	270	-	186
45 A 49 ANOS	42	42	-	336	315	21	294
50 A 59 ANOS	60	40	-	280	260	20	240
60 ANOS E MAIS	40	40	-	220	180	40	160
IDADE IGNORADA	-	-	-	-	-	-	-
MAIS DE 1/2 A 1	2 457	1 914	490	9 076	8 370	706	7 024
15 A 19 ANOS	416	146	104	187	187	-	187
20 A 24 ANOS	469	342	127	894	768	126	726
25 A 29 ANOS	369	347	153	1 403	1 295	108	1 165
30 A 34 ANOS	296	275	42	1 122	1 036	86	868
35 A 39 ANOS	214	214	43	1 040	997	43	843
40 A 44 ANOS	166	145	-	979	937	42	750
45 A 49 ANOS	146	146	21	837	795	42	670
50 A 59 ANOS	196	156	-	1 306	1 150	156	837
60 ANOS E MAIS	185	143	-	1 308	1 205	103	978
IDADE IGNORADA	-	-	-	-	-	-	-
MAIS DE 1 A 2	10 417	8 362	2 092	39 329	35 808	3 521	29 817
15 A 19 ANOS	1 582	563	251	793	709	84	709
20 A 24 ANOS	2 001	1 535	766	3 515	3 366	149	2 940
25 A 29 ANOS	1 901	1 664	585	6 031	5 703	328	5 142
30 A 34 ANOS	1 279	1 237	214	6 375	5 972	403	5 230
35 A 39 ANOS	1 235	1 084	213	6 034	5 584	450	4 485
40 A 44 ANOS	770	750	21	4 784	4 306	478	3 686
45 A 49 ANOS	418	397	42	2 677	2 322	355	1 904
50 A 59 ANOS	825	746	-	6 237	5 063	1 174	3 630
60 ANOS E MAIS	385	365	-	2 673	2 573	100	1 923
IDADE IGNORADA	21	21	-	210	210	-	168
MAIS DE 2 A 5	23 269	16 613	3 484	79 315	74 529	4 786	62 140
15 A 19 ANOS	4 153	522	314	648	606	42	543
20 A 24 ANOS	4 849	3 021	1 108	6 045	5 810	235	5 451
25 A 29 ANOS	4 298	3 583	911	10 695	10 003	692	9 159
30 A 34 ANOS	3 309	3 118	685	15 244	14 457	787	12 437
35 A 39 ANOS	2 418	2 246	362	14 418	13 598	820	11 756
40 A 44 ANOS	1 483	1 483	83	10 514	9 637	877	8 087
45 A 49 ANOS	899	899	21	6 677	6 198	479	4 673
50 A 59 ANOS	1 210	1 151	-	9 515	8 902	613	6 720
60 ANOS E MAIS	650	590	-	5 559	5 318	241	3 314
IDADE IGNORADA	-	-	-	-	-	-	-
MAIS DE 5	11 241	6 433	1 073	37 412	35 267	2 145	30 032
15 A 19 ANOS	2 461	42	42	63	63	-	63
20 A 24 ANOS	2 259	510	276	1 016	932	84	890
25 A 29 ANOS	1 906	1 473	456	4 820	4 623	197	4 230
30 A 34 ANOS	1 068	963	171	4 077	3 712	365	3 371
35 A 39 ANOS	814	814	65	5 170	4 717	453	3 940
40 A 44 ANOS	877	835	63	7 131	6 942	189	5 853
45 A 49 ANOS	857	857	-	6 552	6 090	462	5 110
50 A 59 ANOS	695	675	-	6 155	5 840	315	4 828
60 ANOS E MAIS	304	264	-	2 428	2 348	80	1 747
IDADE IGNORADA	-	-	-	-	-	-	-
SEM RENDIMENTO	378	336	86	1 567	1 526	41	1 101
15 A 19 ANOS	42	-	-	-	-	-	-
20 A 24 ANOS	108	108	64	325	325	-	194
25 A 29 ANOS	44	44	22	154	154	-	110
30 A 34 ANOS	21	21	-	63	63	-	63
35 A 39 ANOS	-	-	-	-	-	-	-
40 A 44 ANOS	-	-	-	-	-	-	-
45 A 49 ANOS	42	42	-	399	399	-	189
50 A 59 ANOS	39	39	-	238	238	-	218
60 ANOS E MAIS	82	82	-	388	347	41	327
IDADE IGNORADA	-	-	-	-	-	-	-
SEM DECLARACAO	505	271	22	1 358	1 316	42	1 026

(1) SALARIO-MINIMO

INSTRUCAO

6. PESSOAS DE 5 ANOS E MAIS, POR ALFABETIZACAO E SEXO, SEGUNDO SITUACAO DO DOMICILIO E GRUPOS DE IDADE

SITUACAO DO DOMICILIO E GRUPOS DE IDADE	ALFABETIZACAO							
	TOTAL		SABEM LER E ESCREVER		NAO SABEM LER E ESCREVER		SEM DECLARACAO	
	HOMENS	MULHERES	HOMENS	MULHERES	HOMENS	MULHERES	HOMENS	MULHERES
TOTAL	382 954	402 436	323 673	330 457	59 281	71 979	-	-
5 E 6 ANOS	26 615	24 665	2 942	3 095	23 673	21 570	-	-
7 A 9 ANOS	36 057	35 875	25 127	26 143	10 930	9 732	-	-
10 A 14 ANOS	57 167	59 418	54 311	56 189	2 856	3 229	-	-
15 A 19 ANOS	45 346	54 789	43 805	52 289	1 541	2 500	-	-
20 A 24 ANOS	46 879	54 742	44 053	50 986	2 826	3 756	-	-
25 A 29 ANOS	40 653	45 348	37 671	41 090	2 982	4 258	-	-
30 A 34 ANOS	33 051	34 179	30 343	30 417	2 708	3 762	-	-
35 A 39 ANOS	29 666	28 793	27 185	24 391	2 481	4 402	-	-
40 A 44 ANOS	23 267	20 031	21 037	16 322	2 230	3 709	-	-
45 A 49 ANOS	15 897	14 284	13 923	10 858	1 974	3 426	-	-
50 A 59 ANOS	18 048	17 391	14 965	11 737	3 083	5 654	-	-
60 A 69 ANOS	7 670	8 929	6 294	5 060	1 376	3 869	-	-
70 ANOS E MAIS	2 617	3 740	1 996	1 754	621	1 986	-	-
IDADE IGNORADA	21	252	21	126	-	126	-	-
POPULACAO URBANA	304 915	327 306	265 703	277 696	39 212	49 610	-	-
5 E 6 ANOS	19 740	18 264	2 554	2 634	17 186	15 630	-	-
7 A 9 ANOS	27 460	28 049	19 924	21 354	7 536	6 695	-	-
10 A 14 ANOS	45 332	47 390	43 685	45 253	1 647	2 137	-	-
15 A 19 ANOS	37 066	46 032	36 115	44 237	951	1 795	-	-
20 A 24 ANOS	38 523	44 803	36 619	42 365	1 904	2 438	-	-
25 A 29 ANOS	31 799	36 679	30 218	33 872	1 581	2 807	-	-
30 A 34 ANOS	25 710	28 141	24 402	25 765	1 308	2 376	-	-
35 A 39 ANOS	23 593	23 918	22 576	21 330	1 017	2 588	-	-
40 A 44 ANOS	19 441	16 652	17 884	14 420	1 557	2 232	-	-
45 A 49 ANOS	13 187	11 859	12 074	9 644	1 113	2 215	-	-
50 A 59 ANOS	14 796	14 307	12 833	10 429	1 963	3 878	-	-
60 A 69 ANOS	6 033	7 739	5 051	4 616	982	3 123	-	-
70 ANOS E MAIS	2 214	3 263	1 747	1 651	467	1 612	-	-
IDADE IGNORADA	21	210	21	126	-	84	-	-
POPULACAO RURAL	78 039	75 130	57 970	52 761	20 069	22 369	-	-
5 E 6 ANOS	6 875	6 401	388	461	6 487	5 940	-	-
7 A 9 ANOS	8 597	7 826	5 203	4 789	3 394	3 037	-	-
10 A 14 ANOS	11 835	12 028	10 626	10 936	1 209	1 092	-	-
15 A 19 ANOS	8 280	8 757	7 690	8 052	590	705	-	-
20 A 24 ANOS	8 356	9 939	7 434	8 621	922	1 318	-	-
25 A 29 ANOS	8 854	8 669	7 453	7 218	1 401	1 451	-	-
30 A 34 ANOS	7 341	6 038	5 941	4 652	1 400	1 386	-	-
35 A 39 ANOS	6 073	4 875	4 609	3 061	1 464	1 814	-	-
40 A 44 ANOS	3 826	3 379	3 153	1 902	673	1 477	-	-
45 A 49 ANOS	2 710	2 425	1 849	1 214	861	1 211	-	-
50 A 59 ANOS	3 252	3 084	2 132	1 308	1 120	1 776	-	-
60 A 69 ANOS	1 637	1 190	1 243	444	394	746	-	-
70 ANOS E MAIS	403	477	249	103	154	374	-	-
IDADE IGNORADA	-	42	-	-	-	42	-	-

7. ESTUDANTES DE 5 ANOS E MAIS, POR GRUPOS DE IDADE E SEXO, SEGUNDO SITUACAO DO DOMICILIO E SERIE QUE FREQUENTAM

NUMERO DE ORDEM	SITUACAO DO DOMICILIO E SERIE QUE FREQUENTAM	GRUPOS DE IDADE					
		TOTAL		5 E 6 ANOS		7 A 9 ANOS	
		HOMENS	MULHERES	HOMENS	MULHERES	HOMENS	MULHERES
(CONTINUA)							
1	TOTAL.....	148 789	151 886	2 904	2 655	27 390	28 322
2	ALFABETIZACAO DE ADULTOS.....	104	444	-	-	-	-
3	PRIMEIRO GRAU.....	112 662	116 867	2 904	2 655	27 390	28 322
4	PRIMEIRA SERIE.....	17 331	16 723	2 904	2 655	10 459	9 748
5	SEGUNDA SERIE.....	16 044	16 400	-	-	9 351	10 853
6	TERCEIRA SERIE.....	17 094	18 129	-	-	5 343	6 002
7	QUARTA SERIE.....	16 781	16 927	-	-	2 237	1 719
8	QUINTA SERIE.....	12 486	13 830	-	-	-	-
9	SEXTA SERIE.....	10 887	11 587	-	-	-	-
10	SETIMA SERIE.....	8 365	9 794	-	-	-	-
11	OITAVA SERIE.....	9 664	9 892	-	-	-	-
12	SEM DECLARACAO DE SERIE.....	4 010	3 585	-	-	-	-
13	SEGUNDO GRAU.....	19 691	22 074	-	-	-	-
14	PRIMEIRA SERIE.....	4 810	6 103	-	-	-	-
15	SEGUNDA SERIE.....	6 897	7 645	-	-	-	-
16	TERCEIRA E QUARTA SERIES.....	7 962	8 305	-	-	-	-
17	SEM DECLARACAO DE SERIE.....	22	21	-	-	-	-
18	VESTIBULAR.....	1 307	999	-	-	-	-
19	SUPERIOR.....	14 918	11 379	-	-	-	-
20	PRIMEIRA SERIE.....	3 189	2 461	-	-	-	-
21	SEGUNDA SERIE.....	3 977	3 129	-	-	-	-
22	TERCEIRA SERIE.....	3 971	2 818	-	-	-	-
23	QUARTA SERIE.....	2 891	2 416	-	-	-	-
24	QUINTA SERIE.....	645	428	-	-	-	-
25	SEXTA SERIE.....	245	127	-	-	-	-
26	SEM DECLARACAO DE SERIE.....	-	-	-	-	-	-
27	SEM DECLARACAO DE GRAU.....	107	123	-	-	-	-

INSTRUCAO

7. ESTUDANTES DE 5 ANOS E MAIS, POR GRUPOS DE IDADE E SEXO, SEGUNDO SITUACAO DO DOMICILIO E SERIE QUE FREQUENTAM

GRUPOS DE IDADE										NUMERO DE ORDEM
10 A 14 ANOS		15 A 19 ANOS		20 A 24 ANOS		25 ANOS E MAIS		IDADE IGNORADA		
HOMENS	MULHERES	HOMENS	MULHERES	HOMENS	MULHERES	HOMENS	MULHERES	HOMENS	MULHERES	
53 689	55 101	33 056	37 120	16 479	16 150	15 271	12 538	-	-	1
-	-	-	83	-	173	104	188	-	-	2
53 071	54 527	20 414	21 911	4 881	5 127	4 002	4 325	-	-	3
2 802	2 721	569	851	226	488	371	260	-	-	4
5 380	4 224	868	702	201	168	244	453	-	-	5
10 174	9 934	952	1 421	361	216	264	556	-	-	6
11 334	11 775	2 184	2 373	700	489	326	571	-	-	7
9 304	10 285	2 562	2 609	292	659	328	277	-	-	8
7 562	7 838	2 880	3 296	295	279	150	174	-	-	9
4 186	5 045	3 734	4 065	271	492	174	192	-	-	10
2 329	2 705	6 051	5 572	954	1 102	330	513	-	-	11
-	-	614	1 022	1 581	1 234	1 815	1 329	-	-	12
618	574	11 104	13 610	5 376	5 207	2 593	2 683	-	-	13
618	574	3 415	4 357	491	616	286	556	-	-	14
-	-	4 453	5 252	1 625	1 660	819	733	-	-	15
-	-	3 236	4 001	3 260	2 931	1 466	1 373	-	-	16
-	-	-	-	-	-	22	21	-	-	17
-	-	294	398	704	431	309	170	-	-	18
-	-	1 244	1 098	5 518	5 169	8 156	5 112	-	-	19
-	-	863	561	1 082	1 106	1 244	794	-	-	20
-	-	317	373	1 901	1 617	1 759	1 139	-	-	21
-	-	64	164	1 474	1 405	2 433	1 249	-	-	22
-	-	-	-	721	850	2 170	1 566	-	-	23
-	-	-	-	250	191	395	237	-	-	24
-	-	-	-	90	-	155	127	-	-	25
-	-	-	-	-	-	-	-	-	-	26
-	-	-	20	-	43	107	60	-	-	27

INSTRUCAO

7. ESTUDANTES DE 5 ANOS E MAIS, POR GRUPOS DE IDADE E SEXO, SEGUNDO SITUACAO DO DOMICILIO E SERIE QUE FREQUENTAM

(CONCLUSAO)

NUMERO DE ORDEM	SITUACAO DO DOMICILIO E SERIE QUE FREQUENTAM	TOTAL		5 E 6 ANOS		7 A 9 ANOS	
		HOMENS	MULHERES	HOMENS	MULHERES	HOMENS	MULHERES
28	POPULACAO URBANA	125 283	128 906	2 515	2 152	21 841	23 137
29	ALFABETIZACAO DE ADULTOS	104	422	-	-	-	-
30	PRIMEIRO GRAU	91 397	96 236	2 515	2 152	21 841	23 137
31	PRIMEIRA SERIE	13 854	13 003	2 515	2 152	8 381	7 597
32	SEGUNDA SERIE	12 392	13 104	-	-	7 265	9 031
33	TERCEIRA SERIE	13 314	14 430	-	-	4 284	4 958
34	QUARTA SERIE	13 363	13 607	-	-	1 911	1 551
35	QUINTA SERIE	10 135	11 474	-	-	-	-
36	SEXTA SERIE	9 353	9 883	-	-	-	-
37	SETIMA SERIE	6 976	8 496	-	-	-	-
38	OITAVA SERIE	8 634	8 907	-	-	-	-
39	SEM DECLARACAO DE SERIE	3 376	3 332	-	-	-	-
40	SEGUNDO GRAU	17 945	20 109	-	-	-	-
41	PRIMEIRA SERIE	4 320	5 470	-	-	-	-
42	SEGUNDA SERIE	6 259	6 971	-	-	-	-
43	TERCEIRA E QUARTA SERIES	7 344	7 647	-	-	-	-
44	SEM DECLARACAO DE SERIE	22	21	-	-	-	-
45	VESTIBULAR	1 193	978	-	-	-	-
46	SUPERIOR	14 537	11 081	-	-	-	-
47	PRIMEIRA SERIE	3 124	2 418	-	-	-	-
48	SEGUNDA SERIE	3 841	3 002	-	-	-	-
49	TERCEIRA SERIE	3 880	2 775	-	-	-	-
50	QUARTA SERIE	2 847	2 331	-	-	-	-
51	QUINTA SERIE	600	428	-	-	-	-
52	SEXTA SERIE	245	127	-	-	-	-
53	SEM DECLARACAO DE SERIE	-	-	-	-	-	-
54	SEM DECLARACAO DE GRAU	107	80	-	-	-	-
55	POPULACAO RURAL	23 506	22 980	389	503	5 549	5 185
56	ALFABETIZACAO DE ADULTOS	-	22	-	-	-	-
57	PRIMEIRO GRAU	21 265	20 631	389	503	5 549	5 185
58	PRIMEIRA SERIE	3 477	3 720	389	503	2 078	2 151
59	SEGUNDA SERIE	3 652	3 296	-	-	2 086	1 822
60	TERCEIRA SERIE	3 780	3 699	-	-	1 059	1 044
61	QUARTA SERIE	3 418	3 320	-	-	326	168
62	QUINTA SERIE	2 351	2 356	-	-	-	-
63	SEXTA SERIE	1 534	1 704	-	-	-	-
64	SETIMA SERIE	1 389	1 298	-	-	-	-
65	OITAVA SERIE	1 030	985	-	-	-	-
66	SEM DECLARACAO DE SERIE	634	253	-	-	-	-
67	SEGUNDO GRAU	1 746	1 965	-	-	-	-
68	PRIMEIRA SERIE	490	633	-	-	-	-
69	SEGUNDA SERIE	638	674	-	-	-	-
70	TERCEIRA E QUARTA SERIES	618	658	-	-	-	-
71	SEM DECLARACAO DE SERIE	-	-	-	-	-	-
72	VESTIBULAR	114	21	-	-	-	-
73	SUPERIOR	381	298	-	-	-	-
74	PRIMEIRA SERIE	65	43	-	-	-	-
75	SEGUNDA SERIE	136	127	-	-	-	-
76	TERCEIRA SERIE	91	43	-	-	-	-
77	QUARTA SERIE	44	85	-	-	-	-
78	QUINTA SERIE	45	-	-	-	-	-
79	SEXTA SERIE	-	-	-	-	-	-
80	SEM DECLARACAO DE SERIE	-	-	-	-	-	-
81	SEM DECLARACAO DE GRAU	-	43	-	-	-	-

INSTRUCAO

7. ESTUDANTES DE 5 ANOS E MAIS, POR GRUPOS DE IDADE E SEXO, SEGUNDO SITUACAO DO DOMICILIO E SERIE QUE FREQUENTAM

GRUPOS DE IDADE										NUMERO DE ORDEM
10 A 14 ANOS		15 A 19 ANOS		20 A 24 ANOS		25 ANOS E MAIS		IDADE IGNORADA		
HOMENS	MULHERES	HOMENS	MULHERES	HOMENS	MULHERES	HOMENS	MULHERES	HOMENS	MULHERES	
43 442	44 502	28 284	32 594	15 147	14 631	14 054	11 890	-	-	28
-	-	-	83	-	173	104	166	-	-	29
42 864	43 948	16 631	18 492	4 203	4 356	3 343	4 151	-	-	30
1 983	1 886	443	705	203	403	329	260	-	-	31
4 010	2 896	783	578	134	168	200	431	-	-	32
7 807	7 554	847	1 254	202	151	174	513	-	-	33
8 947	9 252	1 570	1 852	632	425	303	527	-	-	34
7 553	8 496	2 074	2 106	224	595	284	277	-	-	35
6 685	6 928	2 246	2 589	272	214	150	152	-	-	36
3 769	4 548	2 827	3 438	249	318	131	192	-	-	37
2 110	2 388	5 376	5 031	885	975	263	513	-	-	38
-	-	465	939	1 402	1 107	1 509	1 286	-	-	39
578	554	10 136	12 545	4 994	4 652	2 237	2 358	-	-	40
578	554	3 099	4 002	357	488	286	426	-	-	41
-	-	3 991	4 899	1 625	1 425	643	647	-	-	42
-	-	3 046	3 644	3 012	2 739	1 286	1 264	-	-	43
-	-	-	-	-	-	22	21	-	-	44
-	-	294	398	612	410	287	170	-	-	45
-	-	1 223	1 056	5 338	5 040	7 976	4 985	-	-	46
-	-	842	540	1 060	1 084	1 222	794	-	-	47
-	-	317	373	1 833	1 554	1 691	1 075	-	-	48
-	-	64	143	1 428	1 383	2 388	1 249	-	-	49
-	-	-	-	699	828	2 148	1 503	-	-	50
-	-	-	-	228	191	372	237	-	-	51
-	-	-	-	90	-	155	127	-	-	52
-	-	-	-	-	-	-	-	-	-	53
-	-	-	20	-	-	107	60	-	-	54
10 247	10 599	4 772	4 526	1 332	1 519	1 217	648	-	-	55
-	-	-	-	-	-	-	22	-	-	56
10 207	10 579	3 783	3 419	678	771	659	174	-	-	57
819	835	126	146	23	85	42	-	-	-	58
1 370	1 328	85	124	67	-	44	22	-	-	59
2 367	2 380	105	167	159	65	90	43	-	-	60
2 387	2 523	614	521	68	64	23	44	-	-	61
1 751	1 789	488	503	68	64	44	-	-	-	62
877	910	634	707	23	65	-	22	-	-	63
417	497	907	627	22	174	43	-	-	-	64
219	317	675	541	69	127	67	-	-	-	65
-	-	149	83	179	127	306	43	-	-	66
40	20	968	1 065	382	555	356	325	-	-	67
40	20	316	355	134	128	-	130	-	-	68
-	-	462	353	-	235	176	86	-	-	69
-	-	190	357	248	192	180	109	-	-	70
-	-	-	-	-	-	-	-	-	-	71
-	-	-	-	92	21	22	-	-	-	72
-	-	21	42	180	129	180	127	-	-	73
-	-	21	21	22	22	22	-	-	-	74
-	-	-	-	68	63	68	64	-	-	75
-	-	-	21	46	22	45	-	-	-	76
-	-	-	-	22	22	22	63	-	-	77
-	-	-	-	22	-	23	-	-	-	78
-	-	-	-	-	-	-	-	-	-	79
-	-	-	-	-	-	-	-	-	-	80
-	-	-	-	-	43	-	-	-	-	81

MÃO-DE-OBRA NA SEMANA DE REFERENCIA

8. PESSOAS DE 10 ANOS E MAIS, POR RENDIMENTO MENSAL E SEXO, SEGUNDO SITUACAO DO DOMICILIO, CONDICAO DE ATIVIDADE E FONTE DE RENDA

NUMERO DE ORDEM	SITUACAO DO DOMICILIO, CONDICAO DE ATIVIDADE E FONTE DE RENDA	RENDIMENTO MENSAL (1)									
		TOTAL		ATE 1/4		MAIS DE 1/4 A 1/2		MAIS DE 1/2 A 1		MAIS DE 1 A 2	
		HOMENS	MULHERES	HOMENS	MULHERES	HOMENS	MULHERES	HOMENS	MULHERES	HOMENS	MULHERES
(CONTINUA)											
1	TOTAL.....	320 282	341 896	636	1 274	3 487	8 677	21 633	34 182	61 647	32 927
2	ECONOMICAMENTE ATIVAS...	222 738	105 214	333	868	1 821	5 235	17 598	30 414	58 153	30 352
3	OCUPADAS.....	218 362	102 990	271	847	1 693	5 151	16 710	29 775	56 764	29 801
4	REMUNERACAO DA OCUPACAO PRINCIPAL.....	218 362	102 990	377	911	1 694	5 416	17 821	30 493	59 477	30 231
5	REMUNERACAO DA OCUPACAO PRINCIPAL E(2)	24 962	5 833	-	-	42	84	173	165	1 818	1 256
6	OUTRAS OCUPACOES..	8 259	1 946	-	-	-	84	85	22	454	275
7	ALUGUEL.....	13 253	1 301	-	-	-	-	-	20	946	377
8	DOACAO OU MESADA..	479	463	-	-	42	-	88	41	63	187
9	APOSENTADORIA OU PENSAO.....	1 514	1 705	-	-	-	-	-	82	333	317
10	OUTRAS FONTES.....	567	85	-	-	-	-	-	-	22	-
11	MAIS DE UMA FONTE.	848	333	-	-	-	-	-	-	-	100
12	SEM DECLARACAO....	42	-	-	-	-	-	-	-	-	-
13	PROCURANDO TRABALHO...	4 376	2 224	62	21	128	84	888	639	1 389	551
14	TRABALHARAM ANTES...	3 590	1 465	62	21	128	84	867	639	1 367	551
15	REMUNERACAO DA OCUPACAO ANTERIOR.....	3 590	1 465	62	21	128	105	888	639	1 367	530
16	REMUNERACAO DA OCUPACAO ANTERIOR E OUTROS RENDIMENTOS (2).	105	42	-	-	-	-	-	-	21	21
17	NUNCA TRABALHARAM...	786	759	-	-	-	-	21	-	22	-
18	NAO ECONOMICAMENTE ATIVAS.....	97 544	236 682	303	406	1 666	3 442	4 035	3 768	3 494	2 575
19	ALUGUEL.....	380	1 879	21	105	42	231	21	331	126	531
20	DOACAO OU MESADA.....	1 922	3 144	262	257	162	806	544	889	303	604
21	APOSENTADORIA OU PENSAO.....	10 093	6 908	20	22	1 462	2 318	3 361	2 127	2 606	927
22	OUTRAS FONTES.....	342	713	-	22	-	87	88	274	126	185
23	MAIS DE UMA FONTE.....	947	1 013	-	-	-	-	21	147	333	328
24	SEM RENDIMENTO.....	83 860	223 025	-	-	-	-	-	-	-	-
25	SEM DECLARACAO.....	-	-	-	-	-	-	-	-	-	-

MÃO-DE-OBRA NA SEMANA DE REFERENCIA

8. PESSOAS DE 10 ANOS E MAIS, POR RENDIMENTO MENSAL E SEXO, SEGUNDO SITUAÇÃO DO DOMICILIO, CONDIÇÃO DE ATIVIDADE E FONTE DE RENDA

RENDIMENTO MENSAL (1)												NUM. DE ORDEM
MAIS DE 2 A 5		MAIS DE 5 A 10		MAIS DE 10 A 20		MAIS DE 20		SEM RENDIMENTO		SEM DECLARAÇÃO		
HOMENS	MULHERES	HOMENS	MULHERES	HOMENS	MULHERES	HOMENS	MULHERES	HOMENS	MULHERES	HOMENS	MULHERES	
82 627	24 796	32 324	10 117	20 197	3 858	11 206	979	85 537	224 559	988	527	1
79 888	22 654	31 396	9 226	19 823	3 466	11 061	938	1 677	1 534	988	527	2
78 983	22 568	31 309	9 226	19 801	3 445	11 061	938	934	775	836	464	3
78 829	22 111	29 853	8 652	20 148	3 310	8 413	608	1 062	816	688	442	4
7 612	1 732	5 240	1 377	4 629	720	5 257	392	-	-	191	107	5
2 653	508	1 940	576	1 648	213	1 395	246	-	-	84	22	6
4 258	231	2 546	314	2 532	253	2 928	84	-	-	43	22	7
89	149	87	43	89	22	21	-	-	-	-	21	8
398	759	275	295	169	148	339	62	-	-	-	42	9
88	-	242	43	64	42	151	-	-	-	-	-	10
126	85	150	106	127	42	423	-	-	-	22	-	11
-	-	-	-	-	-	-	-	-	-	42	-	12
905	86	87	-	22	21	-	-	743	759	152	63	13
905	86	87	-	22	21	-	-	-	-	152	63	14
905	86	66	-	22	21	-	-	-	-	152	63	15
63	21	21	-	-	-	-	-	-	-	-	-	16
-	-	-	-	-	-	-	-	743	759	-	-	17
2 739	2 142	928	891	374	392	145	41	83 860	223 025	-	-	18
107	475	63	123	-	83	-	-	-	-	-	-	19
561	460	90	128	-	-	-	-	-	-	-	-	20
1 624	960	542	432	374	122	104	-	-	-	-	-	21
42	82	86	63	-	-	-	-	-	-	-	-	22
405	165	147	145	-	187	41	41	-	-	-	-	23
-	-	-	-	-	-	-	-	83 860	223 025	-	-	24
-	-	-	-	-	-	-	-	-	-	-	-	25

MÃO-DE-OBRA NA SEMANA DE REFERENCIA

8. PESSOAS DE 10 ANOS E MAIS, POR RENDIMENTO MENSAL E SEXO, SEGUNDO SITUACAO DO DOMICILIO, CONDICAO DE ATIVIDADE E FONTE DE RENDA

NUMERO DE ORDEM	SITUACAO DO DOMICILIO, CONDICAO DE ATIVIDADE E FONTE DE RENDA	RENDIMENTO MENSAL (1)									
		TOTAL		ATE 1/4		MAIS DE 1/4 A 1/2		MAIS DE 1/2 A 1		MAIS DE 1 A 2	
		HOMENS	MULHERES	HOMENS	MULHERES	HOMENS	MULHERES	HOMENS	MULHERES	HOMENS	MULHERES
(CONCLUSÃO)											
26	POPULACAO URBANA..	257 715	280 993	489	981	2 520	7 247	16 675	29 984	44 553	28 105
27	ECONOMICAMENTE ATIVAS...	177 798	93 159	206	661	1 213	4 287	13 377	26 873	42 075	25 657
28	OCUPADAS.....	174 323	91 231	144	640	1 105	4 203	12 746	26 298	40 972	25 191
29	REMUNERACAO DA OCUPACAO PRINCIPAL.....	174 323	91 231	228	704	1 063	4 406	13 433	26 782	43 143	25 704
30	REMUNERACAO DA OCUPACAO PRINCIPAL E(2)	21 217	5 050	-	-	42	84	130	125	1 007	855
31	OUTRAS OCUPACOES..	7 065	1 797	-	-	-	84	42	22	303	190
32	ALUGUEL.....	11 077	922	-	-	-	-	-	-	496	124
33	DOACAO OU MESADA..	479	400	-	-	42	-	88	21	63	187
34	APOSENT. OU PENSAO	1 182	1 535	-	-	-	-	-	82	145	254
35	OUTRAS FONTES.....	545	85	-	-	-	-	-	-	-	-
36	MAIS DE UMA FONTE.	827	311	-	-	-	-	-	-	-	100
37	SEM DECLARACAO....	42	-	-	-	-	-	-	-	-	-
38	PROCURANDO TRABALHO...	3 475	1 928	62	21	108	84	631	575	1 103	466
39	TRABALHARAM ANTES...	2 917	1 295	62	21	108	84	631	575	1 081	466
40	REMUNERACAO DA OCUPACAO ANTERIOR.....	2 917	1 295	62	21	108	105	652	575	1 081	445
41	REMUNERACAO DA OCUPACAO ANTERIOR E OUTROS RENDIMENTOS (2).	84	42	-	-	-	-	-	-	21	21
42	NUNCA TRABALHARAM...	558	633	-	-	-	-	-	-	22	-
43	NAO ECONOMICAMENTE ATIVAS.....	79 917	187 834	283	320	1 307	2 960	3 298	3 111	2 478	2 448
44	ALUGUEL.....	338	1 504	21	41	42	146	21	188	84	469
45	DOACAO OU MESADA.....	1 798	3 042	242	257	141	763	481	830	303	604
46	APOSENTADORIA OU PENSAO.....	8 233	6 184	20	22	1 124	2 029	2 708	1 777	1 864	884
47	OUTRAS FONTES.....	216	584	-	-	-	22	88	253	-	185
48	MAIS DE UMA FONTE.....	799	864	-	-	-	-	-	63	227	306
49	SEM RENDIMENTO.....	68 533	175 656	-	-	-	-	-	-	-	-
50	SEM DECLARACAO.....	-	-	-	-	-	-	-	-	-	-
51	POPULACAO RURAL...	62 567	60 903	147	293	967	1 430	4 958	4 198	17 094	4 822
52	ECONOMICAMENTE ATIVAS...	44 940	12 055	127	207	608	948	4 221	3 541	16 078	4 695
53	OCUPADAS.....	44 039	11 759	127	207	588	948	3 964	3 477	15 792	4 610
54	REMUNERACAO DA OCUPACAO PRINCIPAL.....	44 039	11 759	149	207	631	1 010	4 388	3 711	16 334	4 527
55	REMUNERACAO DA OCUPACAO PRINCIPAL E(2)	3 745	783	-	-	-	-	43	40	811	401
56	OUTRAS OCUPACOES..	1 194	149	-	-	-	-	43	-	151	85
57	ALUGUEL.....	2 176	379	-	-	-	-	-	20	450	253
58	DOACAO OU MESADA..	-	63	-	-	-	-	-	20	-	-
59	APOSENT. OU PENSAO	332	170	-	-	-	-	-	-	188	63
60	OUTRAS FONTES.....	22	-	-	-	-	-	-	-	22	-
61	MAIS DE UMA FONTE.	21	22	-	-	-	-	-	-	-	-
62	SEM DECLARACAO....	-	-	-	-	-	-	-	-	-	-
63	PROCURANDO TRABALHO...	901	296	-	-	20	-	257	64	286	85
64	TRABALHARAM ANTES...	673	170	-	-	20	-	236	64	286	85
65	REMUNERACAO DA OCUPACAO ANTERIOR.....	673	170	-	-	20	-	236	64	286	85
66	REMUNERACAO DA OCUPACAO ANTERIOR E OUTROS RENDIMENTOS (2).	21	-	-	-	-	-	-	-	-	-
67	NUNCA TRABALHARAM...	228	126	-	-	-	-	21	-	-	-
68	NAO ECONOMICAMENTE ATIVAS.....	17 627	48 848	20	86	359	482	737	657	1 016	127
69	ALUGUEL.....	42	375	-	64	-	85	-	143	42	62
70	DOACAO OU MESADA.....	124	102	20	-	21	43	63	59	-	-
71	APOSENTADORIA OU PENSAO.....	1 860	724	-	-	338	289	653	350	742	43
72	OUTRAS FONTES.....	126	129	-	22	-	65	-	21	126	-
73	MAIS DE UMA FONTE.....	148	149	-	-	-	-	21	84	106	22
74	SEM RENDIMENTO.....	15 327	47 369	-	-	-	-	-	-	-	-
75	SEM DECLARACAO.....	-	-	-	-	-	-	-	-	-	-

(1) SALARIO-MINIMO. (2) VER CAPITULO 2 NA PARTE I

MAO-DE-OBRA NA SEMANA DE REFERENCIA

8. PESSOAS DE 10 ANOS E MAIS, POR RENDIMENTO MENSAL E SEXO, SEGUNDO SITUACAO DO DOMICILIO, CONDICAO DE ATIVIDADE E FONTE DE RENDA

RENDIMENTO MENSAL (1)												NUM. DE ORDEM
MAIS DE 2 A 5		MAIS DE 5 A 10		MAIS DE 10 A 20		MAIS DE 20		SEM RENDIMENTO		SEM DECLARACAO		
HOMENS	MULHERES	HOMENS	MULHERES	HOMENS	MULHERES	HOMENS	MULHERES	HOMENS	MULHERES	HOMENS	MULHERES	
63 617	22 743	28 792	9 902	19 746	3 819	11 098	979	69 431	176 770	794	463	26
61 024	20 707	27 864	9 032	19 372	3 427	10 975	938	898	1 114	794	463	27
60 207	20 642	27 777	9 032	19 350	3 406	10 975	938	362	481	685	400	28
60 715	20 398	26 627	8 458	19 760	3 271	8 327	608	490	522	537	378	29
5 413	1 390	4 675	1 377	4 545	720	5 214	392	-	-	191	107	30
1 936	444	1 700	576	1 627	213	1 373	246	-	-	84	22	31
2 899	125	2 242	314	2 469	253	2 928	84	-	-	43	22	32
89	106	87	43	89	22	21	-	-	-	-	21	33
296	652	254	295	169	148	318	62	-	-	-	42	34
88	-	242	43	64	42	151	-	-	-	-	-	35
105	63	150	106	127	42	423	-	-	-	22	-	36
-	-	-	-	-	-	-	-	-	-	42	-	37
817	65	87	-	22	21	-	-	536	633	109	63	38
817	65	87	-	22	21	-	-	-	-	109	63	39
817	65	66	-	22	21	-	-	-	-	109	63	40
42	21	21	-	-	-	-	-	-	-	-	-	41
-	-	-	-	-	-	-	-	536	633	-	-	42
2 593	2 036	928	870	374	392	123	41	68 533	175 656	-	-	43
107	454	63	123	-	83	-	-	-	-	-	-	44
541	460	90	128	-	-	-	-	-	-	-	-	45
1 519	939	542	411	374	122	82	-	-	-	-	-	46
42	61	86	63	-	-	-	-	-	-	-	-	47
384	122	147	145	-	187	41	41	-	-	-	-	48
-	-	-	-	-	-	-	-	68 533	175 656	-	-	49
-	-	-	-	-	-	-	-	-	-	-	-	50
19 010	2 053	3 532	215	451	39	108	-	16 106	47 789	194	64	51
18 864	1 947	3 532	194	451	39	86	-	779	420	194	64	52
18 776	1 926	3 532	194	451	39	86	-	572	294	151	64	53
18 114	1 713	3 226	194	388	39	86	-	572	294	151	64	54
2 199	342	565	-	84	-	43	-	-	-	-	-	55
717	64	240	-	21	-	22	-	-	-	-	-	56
1 359	106	304	-	63	-	-	-	-	-	-	-	57
-	43	-	-	-	-	-	-	-	-	-	-	58
102	107	21	-	-	-	21	-	-	-	-	-	59
-	-	-	-	-	-	-	-	-	-	-	-	60
21	22	-	-	-	-	-	-	-	-	-	-	61
-	-	-	-	-	-	-	-	-	-	-	-	62
88	21	-	-	-	-	-	-	207	126	43	-	63
88	21	-	-	-	-	-	-	-	-	43	-	64
88	21	-	-	-	-	-	-	-	-	43	-	65
21	-	-	-	-	-	-	-	-	-	-	-	66
-	-	-	-	-	-	-	-	207	126	-	-	67
146	106	-	21	-	-	22	-	15 327	47 369	-	-	68
-	21	-	-	-	-	-	-	-	-	-	-	69
20	-	-	-	-	-	-	-	-	-	-	-	70
105	21	-	21	-	-	22	-	-	-	-	-	71
-	21	-	-	-	-	-	-	-	-	-	-	72
21	43	-	-	-	-	-	-	-	-	-	-	73
-	-	-	-	-	-	-	-	15 327	47 369	-	-	74
-	-	-	-	-	-	-	-	-	-	-	-	75

MÃO-DE-OBRA NA SEMANA DE REFERENCIA

9. PESSOAS DE 10 ANOS E MAIS, POR CONDIÇÃO DE ATIVIDADE E SEXO, SEGUNDO SITUAÇÃO DO DOMICILIO E GRUPOS DE IDADE

SITUAÇÃO DO DOMICILIO E GRUPOS DE IDADE	CONDIÇÃO DE ATIVIDADE									
	TOTAL		ECONOMICAMENTE ATIVAS						NÃO ECONOMICAMENTE ATIVAS	
			OCUPADAS		PROCURANDO TRABALHO					
					TRABALHARAM ANTES		NUNCA TRABALHARAM			
	HOMENS	MULHERES	HOMENS	MULHERES	HOMENS	MULHERES	HOMENS	MULHERES	HOMENS	MULHERES
TOTAL.....	320 282	341 896	218 362	102 990	3 590	1 465	786	759	97 544	236 682
10 A 14 ANOS.....	57 167	59 418	1 970	2 078	40	20	199	118	54 958	57 202
15 A 19 ANOS.....	45 346	54 789	20 915	15 565	1 032	460	362	231	23 037	38 533
20 A 24 ANOS.....	46 879	54 742	40 586	24 718	971	490	180	193	5 142	29 341
25 A 29 ANOS.....	40 653	45 348	39 000	19 714	534	281	23	87	1 096	25 266
30 A 39 ANOS.....	62 717	62 972	60 212	25 139	633	193	22	130	1 850	37 510
40 A 49 ANOS.....	39 164	34 315	36 368	11 773	189	21	-	-	2 607	22 521
50 A 59 ANOS.....	18 048	17 391	14 951	3 417	191	-	-	-	2 906	13 974
60 A 69 ANOS.....	7 670	8 929	4 049	505	-	-	-	-	3 621	8 424
70 ANOS E MAIS.....	2 617	3 740	290	81	-	-	-	-	2 327	3 659
IDADE IGNORADA.....	21	252	21	-	-	-	-	-	-	252
POPULAÇÃO URBANA.....	257 715	280 993	174 323	91 231	2 917	1 295	558	633	79 917	187 834
10 A 14 ANOS.....	45 332	47 390	1 333	1 683	20	20	80	78	43 899	45 609
15 A 19 ANOS.....	37 066	46 032	16 185	13 710	758	439	298	210	19 825	31 673
20 A 24 ANOS.....	38 523	44 803	33 110	22 470	833	363	135	149	4 445	21 821
25 A 29 ANOS.....	31 799	36 679	30 369	17 549	444	259	23	87	963	18 784
30 A 39 ANOS.....	49 303	52 059	47 474	22 061	524	193	22	109	1 283	29 696
40 A 49 ANOS.....	32 628	28 511	30 148	10 291	189	21	-	-	2 291	18 199
50 A 59 ANOS.....	14 796	14 307	12 356	2 942	149	-	-	-	2 291	11 365
60 A 69 ANOS.....	6 033	7 739	3 133	464	-	-	-	-	2 900	7 275
70 ANOS E MAIS.....	2 214	3 263	194	61	-	-	-	-	2 020	3 202
IDADE IGNORADA.....	21	210	21	-	-	-	-	-	-	210
POPULAÇÃO RURAL.....	62 567	60 903	44 039	11 759	673	170	228	126	17 627	48 848
10 A 14 ANOS.....	11 835	12 028	637	395	20	-	119	40	11 059	11 593
15 A 19 ANOS.....	8 280	8 757	4 730	1 855	274	21	64	21	3 212	6 860
20 A 24 ANOS.....	8 356	9 939	7 476	2 248	138	127	45	44	697	7 520
25 A 29 ANOS.....	8 854	8 669	8 631	2 165	90	22	-	-	133	6 482
30 A 39 ANOS.....	13 414	10 913	12 738	3 078	109	-	-	21	567	7 814
40 A 49 ANOS.....	6 536	5 804	6 220	1 482	-	-	-	-	316	4 322
50 A 59 ANOS.....	3 252	3 084	2 595	475	42	-	-	-	615	2 609
60 A 69 ANOS.....	1 637	1 190	916	41	-	-	-	-	721	1 149
70 ANOS E MAIS.....	403	477	96	20	-	-	-	-	307	457
IDADE IGNORADA.....	-	42	-	-	-	-	-	-	-	42

INSTRUCAO

7. ESTUDANTES DE 5 ANOS E MAIS, POR GRUPOS DE IDADE E SEXO, SEGUNDO SITUACAO DO DOMICILIO E SERIE QUE FREQUENTAM

NUMERO DE ORDEM	SITUACAO DO DOMICILIO E SERIE QUE FREQUENTAM	GRUPOS DE IDADE					
		TOTAL		5 E 6 ANOS		7 A 9 ANOS	
		HOMENS	MULHERES	HOMENS	MULHERES	HOMENS	MULHERES
(CONCLUSAO)							
28	POPULACAO URBANA	2 317 657	2 182 003	22 147	16 135	425 794	435 750
29	ALFABETIZACAO DE ADULTOS	11 960	6 792	-	-	-	-
30	PRIMEIRO GRAU	1 769 645	1 681 190	22 147	16 135	425 794	435 750
31	PRIMEIRA SERIE	230 098	204 024	22 147	16 135	158 163	149 484
32	SEGUNDA SERIE	270 506	245 907	-	-	167 193	167 318
33	TERCEIRA SERIE	240 410	242 488	-	-	80 340	97 612
34	QUARTA SERIE	228 794	213 993	-	-	20 098	21 336
35	QUINTA SERIE	226 478	217 624	-	-	-	-
36	SEXTA SERIE	188 652	202 884	-	-	-	-
37	SETIMA SERIE	179 473	167 536	-	-	-	-
38	OITAVA SERIE	180 851	173 946	-	-	-	-
39	SEM DECLARACAO DE SERIE	24 383	12 788	-	-	-	-
40	SEGUNDO GRAU	323 784	324 965	-	-	-	-
41	PRIMEIRA SERIE	106 067	98 622	-	-	-	-
42	SEGUNDA SERIE	108 045	112 811	-	-	-	-
43	TERCEIRA E QUARTA SERIES	106 885	110 437	-	-	-	-
44	SEM DECLARACAO DE SERIE	2 787	3 095	-	-	-	-
45	VESTIBULAR	8 353	6 952	-	-	-	-
46	SUPERIOR	203 566	161 431	-	-	-	-
47	PRIMEIRA SERIE	54 491	43 046	-	-	-	-
48	SEGUNDA SERIE	53 515	51 911	-	-	-	-
49	TERCEIRA SERIE	48 655	37 759	-	-	-	-
50	QUARTA SERIE	32 738	25 557	-	-	-	-
51	QUINTA SERIE	14 167	3 158	-	-	-	-
52	SEXTA SERIE	-	-	-	-	-	-
53	SEM DECLARACAO DE SERIE	-	-	-	-	-	-
54	SEM DECLARACAO DE GRAU	349	673	-	-	-	-
55	POPULACAO RURAL	344 238	280 561	2 718	2 717	96 229	92 407
56	ALFABETIZACAO DE ADULTOS	354	1 357	-	-	-	-
57	PRIMEIRO GRAU	324 439	263 557	2 718	2 717	96 229	92 407
58	PRIMEIRA SERIE	76 915	62 372	2 718	2 717	53 523	48 200
59	SEGUNDA SERIE	61 501	54 964	-	-	28 103	29 703
60	TERCEIRA SERIE	66 959	54 591	-	-	13 589	12 714
61	QUARTA SERIE	44 765	31 803	-	-	1 014	1 790
62	QUINTA SERIE	31 056	21 272	-	-	-	-
63	SEXTA SERIE	20 625	15 585	-	-	-	-
64	SETIMA SERIE	14 736	12 809	-	-	-	-
65	OITAVA SERIE	7 882	10 161	-	-	-	-
66	SEM DECLARACAO DE SERIE	-	-	-	-	-	-
67	SEGUNDO GRAU	14 004	14 584	-	-	-	-
68	PRIMEIRA SERIE	5 120	4 072	-	-	-	-
69	SEGUNDA SERIE	3 433	5 107	-	-	-	-
70	TERCEIRA E QUARTA SERIES	5 111	5 405	-	-	-	-
71	SEM DECLARACAO DE SERIE	340	-	-	-	-	-
72	VESTIBULAR	-	-	-	-	-	-
73	SUPERIOR	5 106	1 063	-	-	-	-
74	PRIMEIRA SERIE	2 033	354	-	-	-	-
75	SEGUNDA SERIE	1 374	354	-	-	-	-
76	TERCEIRA SERIE	1 025	-	-	-	-	-
77	QUARTA SERIE	674	355	-	-	-	-
78	QUINTA SERIE	-	-	-	-	-	-
79	SEXTA SERIE	-	-	-	-	-	-
80	SEM DECLARACAO DE SERIE	-	-	-	-	-	-
81	SEM DECLARACAO DE GRAU	335	-	-	-	-	-

MÃO-DE-OBRA NA SEMANA DE REFERENCIA

10. PESSOAS ECONOMICAMENTE ATIVAS, POR CONDICAO DE OCUPACAO E SEXO, SEGUNDO SETOR DE ATIVIDADE E POSICAO NA OCUPACAO

SETOR DE ATIVIDADE E POSICAO NA OCUPACAO	CONDICAO DE OCUPACAO									
	TOTAL		OCUPADAS				PROCURANDO TRABALHO			
			TRABALHANDO		NAO ESTAVAM TRABALHANDO		TRABALHARAM ANTES		NUNCA TRABALHARAM	
	HOMENS	MULHERES	HOMENS	MULHERES	HOMENS	MULHERES	HOMENS	MULHERES	HOMENS	MULHERES
(CONCLUSÃO)										
PRESTACAO DE SERVICOS..	25 962	43 696	25 181	42 637	130	487	651	572	-	-
EMPREGADOS.....	19 228	35 752	18 619	34 843	130	359	479	550	-	-
AUTONOMOS.....	5 671	7 370	5 499	7 220	-	128	172	22	-	-
EMPREGADORES.....	892	300	892	300	-	-	-	-	-	-
NAO REMUNERADOS.....	171	274	171	274	-	-	-	-	-	-
SEM DECLARACAO.....	-	-	-	-	-	-	-	-	-	-
SERVICOS AUXILIARES DA ATIVIDADE ECONOMICA..	7 720	2 909	7 523	2 825	132	-	65	84	-	-
EMPREGADOS.....	5 264	2 612	5 067	2 528	132	-	65	84	-	-
AUTONOMOS.....	2 236	255	2 236	255	-	-	-	-	-	-
EMPREGADORES.....	220	42	220	42	-	-	-	-	-	-
NAO REMUNERADOS.....	-	-	-	-	-	-	-	-	-	-
SEM DECLARACAO.....	-	-	-	-	-	-	-	-	-	-
TRANSPORTE E COMUNICACAO.....	14 936	2 763	14 307	2 742	240	-	389	21	-	-
EMPREGADOS.....	10 812	2 763	10 227	2 742	240	-	345	21	-	-
AUTONOMOS.....	3 888	-	3 844	-	-	-	44	-	-	-
EMPREGADORES.....	236	-	236	-	-	-	-	-	-	-
NAO REMUNERADOS.....	-	-	-	-	-	-	-	-	-	-
SEM DECLARACAO.....	-	-	-	-	-	-	-	-	-	-
SOCIAL.....	13 931	22 025	13 718	21 220	169	613	44	192	-	-
EMPREGADOS.....	13 029	21 286	12 816	20 481	169	613	44	192	-	-
AUTONOMOS.....	667	656	667	656	-	-	-	-	-	-
EMPREGADORES.....	107	21	107	21	-	-	-	-	-	-
NAO REMUNERADOS.....	128	62	128	62	-	-	-	-	-	-
SEM DECLARACAO.....	-	-	-	-	-	-	-	-	-	-
ADMINISTRACAO PUBLICA..	45 565	15 223	44 703	14 861	620	275	242	87	-	-
OUTRAS ATIVIDADES.....	14 725	4 563	13 525	3 719	131	42	283	43	786	759
EMPREGADOS.....	13 313	3 680	12 962	3 595	131	42	220	43	-	-
AUTONOMOS.....	560	124	497	124	-	-	63	-	-	-
EMPREGADORES.....	66	-	66	-	-	-	-	-	-	-
NAO REMUNERADOS.....	786	759	-	-	-	-	-	-	786	759
SEM DECLARACAO.....	-	-	-	-	-	-	-	-	-	-

(1) INCLUSIVE O TOTAL DE PESSOAS DO SETOR "ADMINISTRACAO PUBLICA".

FAMILIAS

11. FAMILIAS RESIDENTES EM DOMICILIOS PARTICULARES, POR RENDIMENTO MENSAL FAMILIAR, SEGUNDO SITUACAO DO DOMICILIO E NUMERO DE COMPONENTES

SITUACAO DO DOMICILIO E NUMERO DE COMPONENTES	RENDIMENTO MENSAL FAMILIAR (1)							
	TOTAL	ATE 1/2	MAIS DE 1/2 A 1	MAIS DE 1 A 2	MAIS DE 2 A 5	MAIS DE 5	SEM RENDIMENTO	SEM DECLARACAO
TOTAL	191 637	1 880	7 271	29 098	66 248	83 558	2 392	1 190
1 PESSOA	8 859	309	987	2 413	2 060	2 798	292	-
2 PESSOAS	25 440	751	2 017	4 685	7 840	8 847	1 171	129
3 PESSOAS	32 147	337	1 098	5 708	11 808	12 560	508	128
4 PESSOAS	35 294	169	1 244	5 002	11 626	16 766	315	172
5 PESSOAS	30 906	188	615	3 709	10 891	15 144	22	337
6 PESSOAS	20 794	21	408	2 716	7 674	9 868	21	86
7 PESSOAS	14 156	-	389	1 849	5 280	6 595	22	21
8 PESSOAS	9 671	42	321	1 523	3 725	3 913	20	127
9 PESSOAS	5 686	-	43	854	2 017	2 667	21	84
10 PESSOAS	4 085	21	85	279	1 691	1 923	-	86
11 PESSOAS E MAIS	4 599	42	64	360	1 636	2 477	-	20
URBANA	152 921	1 294	5 027	19 617	47 668	76 347	2 033	935
1 PESSOA	7 495	225	682	1 873	1 711	2 755	249	-
2 PESSOAS	20 958	584	1 600	3 327	6 063	8 295	1 003	86
3 PESSOAS	25 312	233	692	3 771	8 424	11 683	402	107
4 PESSOAS	28 421	83	746	3 335	8 266	15 590	273	128
5 PESSOAS	24 661	85	448	2 378	7 663	13 770	22	295
6 PESSOAS	16 306	-	214	1 764	5 315	8 927	21	65
7 PESSOAS	11 183	-	323	1 037	3 779	6 001	22	21
8 PESSOAS	7 661	42	236	1 092	2 698	3 489	20	84
9 PESSOAS	4 365	-	43	552	1 465	2 221	21	63
10 PESSOAS	3 083	-	43	192	1 222	1 540	-	86
11 PESSOAS E MAIS	3 476	42	-	296	1 062	2 076	-	-
RURAL	38 716	586	2 244	9 481	18 580	7 211	359	255
1 PESSOA	1 364	84	305	540	349	43	43	-
2 PESSOAS	4 482	167	417	1 358	1 777	552	168	43
3 PESSOAS	6 835	104	406	1 937	3 384	877	106	21
4 PESSOAS	6 873	86	498	1 667	3 360	1 176	42	44
5 PESSOAS	6 245	103	167	1 331	3 228	1 374	-	42
6 PESSOAS	4 488	21	194	952	2 359	941	-	21
7 PESSOAS	2 973	-	66	812	1 501	594	-	-
8 PESSOAS	2 010	-	85	431	1 027	424	-	43
9 PESSOAS	1 321	-	-	302	552	446	-	21
10 PESSOAS	1 002	21	42	87	469	383	-	-
11 PESSOAS E MAIS	1 123	-	64	64	574	401	-	20

(1) SALARIO-MINIMO

12. FAMILIAS E PESSOAS RESIDENTES EM DOMICILIOS PARTICULARES, POR CONDICAO NA FAMILIA E SEXO, SEGUNDO SITUACAO DO DOMICILIO E CARACTERISTICAS DO CHEFE DA FAMILIA

NUM. DE ORDEM	SITUACAO DO DOMICILIO E CARACTERISTICAS DO CHEFE DA FAMILIA	NUMERO DE FAMILIAS	COMPOSICAO DAS FAMILIAS						
			TOTAL			CHEFES		CONJUGES	
			TOTAL	HOMENS	MULHERES	HOMENS	MULHERES	HOMENS	MULHERES
(CONTINUA)									
1	TOTAL.....	191 637	924 552	447 132	477 420	164 589	27 048	-	152 424
	SEXO								
2	HOMENS.....	164 589	823 749	410 737	413 012	164 589	-	-	152 424
3	MULHERES.....	27 048	100 803	36 395	64 408	-	27 048	-	-
	GRUPOS DE IDADE								
4	15 A 19 ANOS.....	1 749	4 177	2 159	2 018	1 124	625	-	637
5	20 A 24 ANOS.....	15 445	45 344	22 007	23 337	12 908	2 537	-	10 524
6	25 A 29 ANOS.....	32 121	119 246	58 623	60 623	28 962	3 159	-	25 486
7	30 A 39 ANOS.....	63 534	321 244	151 171	170 073	57 030	6 504	-	54 416
8	40 A 49 ANOS.....	44 397	265 850	129 618	136 232	37 945	6 452	-	36 285
9	50 A 59 ANOS.....	21 885	116 887	57 849	59 038	17 436	4 449	-	16 585
10	60 ANOS E MAIS.....	12 464	51 678	25 663	26 015	9 163	3 301	-	8 470
11	IDADE IGNORADA.....	42	126	42	84	21	21	-	21
	ANOS DE ESTUDO								
12	1 A 4 ANOS.....	66 538	349 705	174 314	175 391	57 335	9 203	-	53 712
13	5 A 8 ANOS.....	45 777	211 884	103 442	108 442	40 756	5 021	-	38 167
14	9 A 11 ANOS.....	21 900	93 974	43 573	50 401	19 105	2 795	-	17 417
15	12 A 17 ANOS.....	29 576	132 416	57 669	74 747	26 955	2 621	-	24 357
16	ANOS DE ESTUDO NAO DETERMINADOS.....	2 076	7 987	4 033	3 954	1 775	301	-	1 421
17	SEM INSTRUCAO E SEM DECLARACAO.....	25 770	128 586	64 101	64 485	18 663	7 107	-	17 350
	MIGRACAO								
18	NATURAIS DO MUNICIPIO DE RESIDENCIA.....	746	4 153	2 070	2 083	623	123	-	623
19	NAO NATURAIS DO MUNICIPIO DE RESIDENCIA.....	190 891	920 399	445 062	475 337	163 966	26 925	-	151 801
20	NASCIDOS NA MESMA UNIDADE DA FEDERACAO.....	-	-	-	-	-	-	-	-
21	NASCIDOS EM OUTRA UNIDADE DA FEDERACAO, NA MESMA GRANDE REGIAO.....	21 396	94 934	45 199	49 735	16 710	4 686	-	15 036
22	NASCIDOS EM OUTRA GRANDE REGIAO (1).....	169 495	825 465	399 863	425 602	147 256	22 239	-	136 765
	SETOR DE ATIVIDADE (2)								
23	AGRICOLA.....	4 269	22 250	12 046	10 204	4 163	106	-	3 791
24	INDUSTRIA DE TRANSFORMACAO.	11 104	52 935	26 302	26 633	10 890	214	-	10 114
25	INDUSTRIA DA CONSTRUCAO....	30 145	162 300	82 318	79 982	30 037	108	-	28 540
26	OUTRAS ATIVIDADES INDUSTRIAIS.....	3 861	20 135	9 991	10 144	3 818	43	-	3 510
27	COMERCIO DE MERCADORIAS....	18 923	91 634	43 818	47 816	17 531	1 392	-	16 304
28	PRESTACAO DE SERVICO.....	22 325	96 905	47 323	49 582	16 300	6 025	-	14 113
29	SERVICOS AUXILIARES DA ATIVIDADE ECONOMICA.....	4 465	20 021	10 061	9 960	4 188	277	-	3 702
30	TRANSPORTE E COMUNICACAO...	11 457	55 043	27 389	27 654	10 944	513	-	10 320
31	SOCIAL.....	13 255	60 052	26 699	33 353	9 864	3 391	-	9 104
32	ADMINISTRACAO PUBLICA.....	38 562	187 588	89 176	98 412	35 762	2 800	-	33 484
33	OUTRAS ATIVIDADES.....	9 508	46 387	21 271	25 116	9 133	375	-	8 558
34	CONDICOES INATIVAS.....	23 763	109 302	50 738	58 564	11 959	11 804	-	10 884
	POSICAO NA OCUPACAO (2)								
35	EMPREGADOS.....	136 286	649 440	315 313	334 127	124 326	11 960	-	114 927
36	AUTONOMOS.....	27 021	140 481	68 793	71 688	24 076	2 945	-	22 553
37	EMPREGADORES.....	4 375	24 300	11 857	12 443	4 078	297	-	3 910
38	NAO REMUNERADOS.....	192	1 029	431	598	150	42	-	150
39	SEM DECLARACAO.....	-	-	-	-	-	-	-	-
	RENDIMENTO MENSAL (3)								
40	ATE 1/2.....	3 884	14 973	7 008	7 965	1 912	1 972	-	1 729
41	MAIS DE 1/2 A 1.....	13 311	61 273	30 048	31 225	8 378	4 933	-	7 423
42	MAIS DE 1 A 2.....	41 233	198 574	99 200	99 374	35 292	5 941	-	32 134
43	MAIS DE 2 A 5.....	63 456	314 692	157 436	157 256	59 720	3 736	-	55 696
44	MAIS DE 5.....	60 917	295 424	135 870	159 554	57 057	3 860	-	53 447
45	SEM RENDIMENTO.....	8 109	36 194	16 073	20 121	1 567	6 542	-	1 354
46	SEM DECLARACAO.....	727	3 422	1 497	1 925	663	64	-	641

FAMILIAS

12. FAMILIAS E PESSOAS RESIDENTES EM DOMICILIOS PARTICULARES, POR CONDICAO NA FAMILIA E SEXO, SEGUNDO SITUACAO DO DOMICILIO E CARACTERISTICAS DO CHEFE DA FAMILIA

PESSOAS RESIDENTES EM DOMICILIOS PARTICULARES, POR CONDICAO NA FAMILIA											NUM. DE ORDEM
FILHOS		PAIS E SOGROS		OUTROS PARENTES		AGREGADOS		PENSIONISTAS		EMPREGADOS DOMESTICOS	
HOMENS	MULHERES	HOMENS	MULHERES	HOMENS	MULHERES	HOMENS	MULHERES	HOMENS	MULHERES	HOMENS	MULHERES	
252 226	236 439	1 090	7 723	24 277	26 712	2 663	4 509	2 204	1 132	83	21 433	1
221 219	209 694	1 048	6 219	19 442	20 650	2 498	3 501	1 858	577	83	19 947	2
31 007	26 745	42	1 504	4 835	6 062	165	1 008	346	555	-	1 486	3
526	523	-	63	254	149	64	-	191	-	-	21	4
6 423	6 495	23	828	2 209	2 170	155	155	289	65	-	563	5
22 870	20 973	68	1 398	5 536	5 501	407	532	780	263	-	3 311	6
86 261	86 863	305	2 667	6 684	8 702	502	1 429	389	431	-	9 061	7
86 022	79 223	506	1 826	4 158	4 951	798	1 175	189	228	-	6 092	8
36 601	31 913	169	674	2 788	2 727	508	770	284	85	63	1 835	9
13 502	10 428	19	267	2 648	2 512	229	448	82	60	20	529	10
21	21	-	-	-	-	-	-	-	-	-	21	11
106 666	99 764	368	2 319	8 615	7 940	837	1 326	493	212	-	915	12
56 469	52 667	236	2 047	5 204	6 857	408	1 047	369	107	-	2 529	13
20 570	20 445	255	1 013	3 075	3 542	256	669	312	365	-	4 155	14
26 200	26 337	149	1 487	3 021	4 830	508	1 112	753	341	83	13 662	15
1 906	1 579	-	65	287	417	65	-	-	42	-	129	16
40 415	35 647	82	792	4 075	3 126	589	355	277	65	-	43	17
1 404	1 272	-	22	43	22	-	-	-	-	-	21	18
250 822	235 167	1 090	7 701	24 234	26 690	2 663	4 509	2 204	1 132	83	21 412	19
-	-	-	-	-	-	-	-	-	-	-	-	20
24 572	22 951	194	1 175	3 270	3 513	327	401	106	43	20	1 930	21
226 250	212 216	896	6 526	20 964	23 177	2 336	4 108	2 098	1 089	63	19 482	22
7 238	5 697	-	85	342	291	215	63	88	-	-	171	23
13 781	13 853	212	220	1 072	1 029	171	173	176	42	-	988	24
47 999	45 817	42	1 072	3 808	3 255	322	279	110	65	-	846	25
5 627	5 483	43	217	372	260	43	172	88	65	-	394	26
22 978	23 041	42	953	2 925	3 577	232	582	110	42	-	1 925	27
27 497	24 381	66	771	2 510	2 671	324	424	563	218	63	979	28
4 907	3 734	-	131	835	789	44	194	87	21	-	1 112	29
14 622	13 541	108	478	1 559	1 608	66	240	90	-	-	954	30
14 745	14 973	110	904	1 747	2 521	191	407	42	209	-	1 844	31
47 951	45 754	362	1 796	4 131	5 393	588	1 009	362	429	20	7 747	32
10 678	10 627	22	437	936	1 351	197	105	305	-	-	3 663	33
34 203	29 538	83	659	4 040	3 967	270	861	183	41	-	810	34
169 705	162 344	836	5 751	16 808	18 263	1 817	2 899	1 738	903	83	17 080	35
40 837	38 430	87	1 033	3 152	3 644	490	664	151	128	-	2 291	36
7 200	5 845	84	258	277	838	86	85	132	-	-	1 210	37
281	282	-	22	-	-	-	-	-	60	-	42	38
-	-	-	-	-	-	-	-	-	-	-	-	39
4 178	3 614	19	102	817	407	42	101	40	-	-	40	40
19 475	16 255	21	753	1 701	1 549	344	251	129	41	-	20	41
56 934	53 819	173	1 420	5 715	4 855	466	627	620	190	-	388	42
87 856	82 995	348	2 378	8 327	9 248	756	1 137	366	389	63	1 677	43
70 320	68 638	487	2 898	6 048	8 911	931	2 190	1 007	512	20	19 098	44
12 693	10 175	21	129	1 626	1 636	124	203	42	-	-	82	45
770	943	21	43	43	106	-	-	-	-	-	128	46

12. FAMILIAS E PESSOAS RESIDENTES EM DOMICILIOS PARTICULARES, POR CONDICAO NA FAMILIA E SEXO, SEGUNDO SITUACAO DO DOMICILIO E CARACTERISTICAS DO CHEFE DA FAMILIA

NUM. DE ORDEM	SITUACAO DO DOMICILIO E CARACTERISTICAS DO CHEFE DA FAMILIA	FAMILIAS RESIDENTES EM DOMICILIOS PARTICULARES	PESSOAS RESIDENTES EM DOMICILIOS PARTICULARES, POR CONDICAO NA FAMILIA						
			TOTAL			CHEFES		CONJUGES	
			TOTAL	HOMENS	MULHERES	HOMENS	MULHERES	HOMENS	MULHERES
(CONTINUA)									
47	URBANA	152 921	735 041	351 957	383 084	130 182	22 739	-	120 340
	SEXO								
	HOMENS	130 182	651 128	322 178	328 950	130 182	-	-	120 340
	MULHERES	22 739	83 913	29 779	54 134	-	22 739	-	-
	GRUPOS DE IDADE								
50	15 A 19 ANOS	1 330	3 131	1 698	1 433	871	459	-	448
51	20 A 24 ANOS	11 823	34 289	16 750	17 539	9 651	2 172	-	7 789
52	25 A 29 ANOS	24 267	88 703	43 538	45 165	21 714	2 553	-	18 953
53	30 A 39 ANOS	50 187	252 491	117 324	135 167	44 730	5 457	-	42 509
54	40 A 49 ANOS	37 047	218 797	105 732	113 065	31 661	5 386	-	30 296
55	50 A 59 ANOS	18 124	95 664	46 962	48 702	14 289	3 835	-	13 566
56	60 ANOS E MAIS	10 101	41 840	19 911	21 929	7 245	2 856	-	6 758
57	IDADE IGNORADA	42	126	42	84	21	21	-	21
	ANOS DE ESTUDO								
58	1 A 4 ANOS	48 296	256 203	125 754	130 449	40 659	7 637	-	38 071
59	5 A 8 ANOS	37 783	174 941	85 655	89 286	33 318	4 465	-	31 214
60	9 A 11 ANOS	19 555	84 939	39 711	45 228	17 014	2 541	-	15 567
61	12 A 17 ANOS	29 179	130 989	57 009	73 980	26 624	2 555	-	24 049
62	ANOS DE ESTUDO NAO DETERMINADOS	1 702	6 786	3 397	3 389	1 423	279	-	1 137
63	SEM INSTRUCAO E SEM DECLARACAO	16 406	81 183	40 431	40 752	11 144	5 262	-	10 302
	MIGRACAO								
64	NATURAIS DO MUNICIPIO DE RESIDENCIA	298	1 356	552	804	216	82	-	216
65	NAO NATURAIS DO MUNICIPIO DE RESIDENCIA	152 623	733 685	351 405	382 280	129 966	22 657	-	120 124
66	NASCIDOS NA MESMA UNIDADE DA FEDERACAO	-	-	-	-	-	-	-	-
67	NASCIDOS EM OUTRA UNIDADE DA FEDERACAO, NA MESMA GRANDE REGIAO	16 919	75 761	35 797	39 964	12 988	3 931	-	11 690
68	NASCIDOS EM OUTRA GRANDE REGIAO (1)	135 704	657 924	315 608	342 316	116 978	18 726	-	108 434
	SETOR DE ATIVIDADE (2)								
69	AGRICOLA	1 613	7 959	4 165	3 794	1 571	42	-	1 483
70	INDUSTRIA DE TRANSFORMACAO	8 961	42 117	20 941	21 176	8 769	192	-	8 282
71	INDUSTRIA DA CONSTRUCAO	19 971	109 633	55 156	54 477	19 885	86	-	18 807
72	OUTRAS ATIVIDADES INDUSTRIAIS	2 792	14 777	7 469	7 308	2 771	21	-	2 550
73	COMERCIO DE MERCADORIAS	14 911	71 864	34 476	37 388	13 726	1 185	-	12 654
74	PRESTACAO DE SERVICO	17 298	73 847	36 227	37 620	12 747	4 551	-	10 800
75	SERVICOS AUXILIARES DA ATIVIDADE ECONOMICA	3 988	17 510	8 935	8 575	3 731	257	-	3 267
76	TRANSPORTE E COMUNICACAO	9 375	45 394	22 527	22 867	8 884	491	-	8 395
77	SOCIAL	11 375	51 659	22 852	28 807	8 369	3 006	-	7 784
78	ADMINISTRACAO PUBLICA	34 281	167 165	79 002	88 163	31 652	2 629	-	29 619
79	OUTRAS ATIVIDADES	8 875	43 390	19 904	23 486	8 542	333	-	7 967
80	CONDICOES INATIVAS	19 481	89 726	40 303	49 423	9 535	9 946	-	8 732
	POSICAO NA OCUPACAO (2)								
81	EMPREGADOS	108 659	517 162	249 163	267 999	98 604	10 055	-	90 927
82	AUTONOMOS	20 513	104 487	51 037	53 450	18 114	2 399	-	16 920
83	EMPREGADORES	4 076	22 637	11 023	11 614	3 779	297	-	3 611
84	NAO REMUNERADOS	192	1 029	431	598	150	42	-	150
85	SEM DECLARACAO	-	-	-	-	-	-	-	-
	RENDIMENTO MENSAL (3)								
86	ATE 1/2	2 873	11 044	5 013	6 031	1 298	1 575	-	1 196
87	MAIS DE 1/2 A 1	9 870	45 351	22 000	23 351	6 028	3 842	-	5 381
88	MAIS DE 1 A 2	28 773	136 931	67 998	68 933	23 866	4 907	-	21 495
89	MAIS DE 2 A 5	46 998	233 076	116 370	116 706	43 775	3 223	-	40 746
90	MAIS DE 5	57 268	276 531	126 804	149 727	53 430	3 838	-	49 929
91	SEM RENDIMENTO	6 541	29 288	12 467	16 821	1 251	5 290	-	1 081
92	SEM DECLARACAO	598	2 820	1 305	1 515	534	64	-	512

FAMILIAS

12. FAMILIAS E PESSOAS RESIDENTES EM DOMICILIOS PARTICULARES, POR CONDICAO NA FAMILIA E SEXO, SEGUNDO SITUACAO DO DOMICILIO E CARACTERISTICAS DO CHEFE DA FAMILIA

PESSOAS RESIDENTES EM DOMICILIOS PARTICULARES, POR CONDICAO NA FAMILIA												NUM. DE ORDEM
FILHOS		PAIS E SOGROS		OUTROS PARENTES		AGREGADOS		PENSIONISTAS		EMPREGADOS DOMESTICOS		
HOMENS	MULHERES	HOMENS	MULHERES	HOMENS	MULHERES	HOMENS	MULHERES	HOMENS	MULHERES	HOMENS	MULHERES	
197 417	185 252	984	6 566	19 249	22 176	2 142	3 970	1 900	1 024	83	21 017	47
172 065	163 308	942	5 235	15 333	16 957	1 998	3 089	1 575	490	83	19 531	48
25 352	21 944	42	1 331	3 916	5 219	144	881	325	534	-	1 486	49
360	335	-	42	212	128	64	-	191	-	-	21	50
4 919	4 495	23	671	1 758	1 764	155	110	244	43	-	495	51
16 439	14 564	68	977	4 374	4 277	273	400	670	263	-	3 178	52
66 219	66 973	261	2 299	5 484	7 375	327	1 258	303	387	-	8 909	53
69 413	64 309	463	1 700	3 271	4 026	756	1 112	168	207	-	6 029	54
29 751	25 713	169	610	2 049	2 374	379	705	262	64	63	1 835	55
10 295	8 842	-	267	2 101	2 232	188	385	62	60	20	529	56
21	21	-	-	-	-	-	-	-	-	-	21	57
77 304	74 235	324	1 838	6 533	6 516	596	1 155	338	170	-	827	58
47 200	43 332	193	1 631	4 278	5 289	341	916	325	85	-	2 354	59
19 153	18 205	255	926	2 743	3 018	256	561	290	365	-	4 045	60
26 028	26 098	149	1 465	2 864	4 698	508	1 112	753	341	83	13 662	61
1 731	1 363	-	65	178	417	65	-	-	42	-	86	62
26 001	22 019	63	641	2 653	2 238	376	226	194	21	-	43	63
336	463	-	22	-	-	-	-	-	-	-	21	64
197 081	184 789	984	6 544	19 249	22 176	2 142	3 970	1 900	1 024	83	20 996	65
-	-	-	-	-	-	-	-	-	-	-	-	66
19 603	18 031	194	890	2 734	3 114	216	379	42	43	20	1 886	67
177 478	166 758	790	5 654	16 515	19 062	1 926	3 591	1 858	981	63	19 110	68
2 422	1 907	-	42	151	107	21	42	-	-	-	171	69
10 977	10 538	212	198	703	851	149	107	131	42	-	966	70
32 129	31 372	42	744	2 777	2 386	257	236	66	21	-	825	71
4 349	3 827	43	151	197	128	21	172	88	65	-	394	72
17 825	17 342	21	801	2 562	2 987	232	495	110	21	-	1 903	73
20 622	18 049	66	641	1 973	2 132	279	360	477	196	63	891	74
4 391	2 979	-	131	682	635	44	194	87	21	-	1 091	75
12 178	11 184	108	412	1 245	1 280	22	195	90	-	-	910	76
12 822	12 738	88	815	1 340	2 132	191	322	42	209	-	1 801	77
42 525	40 546	318	1 556	3 582	4 737	543	987	362	429	20	7 660	78
9 948	9 848	22	437	890	1 201	197	105	305	-	-	3 595	79
27 229	24 922	64	638	3 147	3 600	186	755	142	20	-	810	80
133 334	126 869	770	4 789	13 343	15 107	1 510	2 663	1 519	859	83	16 730	81
29 864	27 783	66	859	2 482	2 690	360	467	151	85	-	2 247	82
6 709	5 396	84	258	277	779	86	85	88	-	-	1 188	83
281	282	-	22	-	-	-	-	-	60	-	42	84
-	-	-	-	-	-	-	-	-	-	-	-	85
2 899	2 714	-	102	754	303	42	101	20	-	-	40	86
14 369	12 042	21	624	1 308	1 256	189	145	85	41	-	20	87
39 125	36 828	151	1 003	3 962	3 732	361	542	533	125	-	301	88
64 916	61 156	326	1 920	6 389	6 874	623	962	278	346	63	1 479	89
65 409	63 247	444	2 745	5 672	8 430	866	2 059	963	512	20	18 967	90
9 971	8 582	21	129	1 142	1 496	61	161	21	-	-	82	91
728	683	21	43	22	85	-	-	-	-	-	128	92

FAMILIAS

12. FAMILIAS E PESSOAS RESIDENTES EM DOMICILIOS PARTICULARES, POR CONDICAO NA FAMILIA E SEXO, SEGUNDO SITUACAO DO DOMICILIO E CARACTERISTICAS DO CHEFE DA FAMILIA

NUM. DE ORDEM	SITUACAO DO DOMICILIO E CARACTERISTICAS DO CHEFE DA FAMILIA	FAMILIAS RESIDENTES EM DOMICILIOS PARTICULARES	PESSOAS RESIDENTES EM DOMICILIOS PARTICULARES, POR CONDICAO NA FAMILIA							
			TOTAL				CHEFES		CONJUGES	
			TOTAL	HOMENS	MULHERES		HOMENS	MULHERES	HOMENS	MULHERES
(CONCLUSAO)										
93	RURAL	38 716	189 511	95 175	94 336		34 407	4 309	-	32 084
	SEXO									
94	HOMENS	34 407	172 621	88 559	84 062		34 407	-	-	32 084
95	MULHERES	4 309	16 890	6 616	10 274		-	4 309	-	-
	GRUPOS DE IDADE									
96	15 A 19 ANOS	419	1 046	461	585		253	166	-	189
97	20 A 24 ANOS	3 622	11 055	5 257	5 798		3 257	365	-	2 735
98	25 A 29 ANOS	7 854	30 543	15 085	15 458		7 248	606	-	6 533
99	30 A 39 ANOS	13 347	68 753	33 847	34 906		12 300	1 047	-	11 907
100	40 A 49 ANOS	7 350	47 053	23 886	23 167		6 284	1 066	-	5 989
101	50 A 59 ANOS	3 761	21 223	10 887	10 336		3 147	614	-	3 019
102	60 ANOS E MAIS	2 363	9 838	5 752	4 086		1 918	445	-	1 712
103	IDADE IGNORADA	-	-	-	-		-	-	-	-
	ANOS DE ESTUDO									
104	1 A 4 ANOS	18 242	93 502	48 560	44 942		16 676	1 566	-	15 641
105	5 A 8 ANOS	7 994	36 943	17 787	19 156		7 438	556	-	6 953
106	9 A 11 ANOS	2 345	9 035	3 862	5 173		2 091	254	-	1 850
107	12 A 17 ANOS	397	1 427	660	767		331	66	-	308
108	ANOS DE ESTUDO NAO DETERMINADOS	374	1 201	636	565		352	22	-	284
109	SEM INSTRUCAO E SEM DECLARACAO	9 364	47 403	23 670	23 733		7 519	1 845	-	7 048
	MIGRACAO									
110	NATURAIS DO MUNICIPIO DE RESIDENCIA	448	2 797	1 518	1 279		407	41	-	407
111	NAO NATURAIS DO MUNICIPIO DE RESIDENCIA	38 268	186 714	93 657	93 057		34 000	4 268	-	31 677
112	NASCIDOS NA MESMA UNIDADE DA FEDERACAO	-	-	-	-		-	-	-	-
113	NASCIDOS EM OUTRA UNIDADE DA FEDERACAO, NA MESMA GRANDE REGIAO	4 477	19 173	9 402	9 771		3 722	755	-	3 346
114	NASCIDOS EM OUTRA GRANDE REGIAO (1)	33 791	167 541	84 255	83 286		30 278	3 513	-	28 331
	SETOR DE ATIVIDADE (2)									
115	AGRICOLA	2 656	14 291	7 881	6 410		2 592	64	-	2 308
116	INDUSTRIA DE TRANSFORMACAO	2 143	10 818	5 361	5 457		2 121	22	-	1 832
117	INDUSTRIA DA CONSTRUCAO	10 174	52 667	27 162	25 505		10 152	22	-	9 733
118	OUTRAS ATIVIDADES INDUSTRIAIS	1 069	5 358	2 522	2 836		1 047	22	-	960
119	COMERCIO DE MERCADORIAS	4 012	19 770	9 342	10 428		3 805	207	-	3 650
120	PRESTACAO DE SERVICO	5 027	23 058	11 096	11 962		3 553	1 474	-	3 313
121	SERVICOS AUXILIARES DA ATIVIDADE ECONOMICA	477	2 511	1 126	1 385		457	20	-	435
122	TRANSPORTE E COMUNICACAO	2 082	9 649	4 862	4 787		2 060	22	-	1 925
123	SOCIAL	1 880	8 393	3 847	4 546		1 495	385	-	1 320
124	ADMINISTRACAO PUBLICA	4 281	20 423	10 174	10 249		4 110	171	-	3 865
125	OUTRAS ATIVIDADES	633	2 997	1 367	1 630		591	42	-	591
126	CONDICOES INATIVAS	4 282	19 576	10 435	9 141		2 424	1 858	-	2 152
	POSICAO NA OCUPACAO (2)									
127	EMPREGADOS	27 627	132 278	66 150	66 128		25 722	1 905	-	24 000
128	AUTONOMOS	6 508	35 994	17 756	18 238		5 962	546	-	5 633
129	EMPREGADORES	299	1 663	834	829		299	-	-	299
130	NAO REMUNERADOS	-	-	-	-		-	-	-	-
131	SEM DECLARACAO	-	-	-	-		-	-	-	-
	RENDIMENTO MENSAL (3)									
132	ATE 1/2	1 011	3 929	1 995	1 934		614	397	-	533
133	MAIS DE 1/2 A 1	3 441	15 922	8 048	7 874		2 350	1 091	-	2 042
134	MAIS DE 1 A 2	12 460	61 643	31 202	30 441		11 426	1 034	-	10 639
135	MAIS DE 2 A 5	16 458	81 616	41 066	40 550		15 945	513	-	14 950
136	MAIS DE 5	3 649	18 893	9 066	9 827		3 627	22	-	3 518
137	SEM RENDIMENTO	1 568	6 906	3 606	3 300		316	1 252	-	273
138	SEM DECLARACAO	129	602	192	410		129	-	-	129

(1) INCLUSIVE AS PESSOAS QUE NASCERAM NO EXTERIOR E AS QUE NAO DECLARARAM LUGAR DE NASCIMENTO. (2) NA SEMANA DE REFERENCIA. (3) SALARIO-MINIMO.

FAMILIAS

12. FAMILIAS E PESSOAS RESIDENTES EM DOMICILIOS PARTICULARES, POR CONDICAO NA FAMILIA E SEXO, SEGUNDO SITUACAO DO DOMICILIO E CARACTERISTICAS DO CHEFE DA FAMILIA

PESSOAS RESIDENTES EM DOMICILIOS PARTICULARES, POR CONDICAO NA FAMILIA											NUM. DE ORDEM
FILHOS		PAIS E SOGROS		OUTROS PARENTES		AGREGADOS		PENSIONISTAS		EMPREGADOS DOMESTICOS	
HOMENS	MULHERES	HOMENS	MULHERES	HOMENS	MULHERES	HOMENS	MULHERES	HOMENS	MULHERES	HOMENS	MULHERES	
54 809	51 187	106	1 157	5 028	4 536	521	539	304	108	-	416	93
49 154	46 386	106	984	4 109	3 693	500	412	283	87	-	416	94
5 655	4 801	-	173	919	843	21	127	21	21	-	-	95
166	188	-	21	42	21	-	-	-	-	-	-	96
1 504	2 000	-	157	451	406	-	45	45	22	-	68	97
6 431	6 409	-	421	1 162	1 224	134	132	110	-	-	133	98
20 042	19 890	44	368	1 200	1 327	175	171	86	44	-	152	99
16 609	14 914	43	126	887	925	42	63	21	21		63	100
6 850	6 200	-	64	739	353	129	65	22	21	-	-	101
3 207	1 586	19	-	547	280	41	63	20	-	-	-	102
-	-	-	-	-	-	-	-	-	-	-	-	103
29 362	25 529	44	481	2 082	1 424	241	171	155	42	-	88	104
9 269	9 335	43	416	926	1 568	67	131	44	22	-	175	105
1 417	2 240	-	87	332	524	-	108	22	-	-	110	106
172	239	-	22	157	132	-	-	-	-	-	-	107
175	216	-	-	109	-	-	-	-	-	-	43	108
14 414	13 628	19	151	1 422	888	213	129	83	44	-	-	109
1 068	809	-	-	43	22	-	-	-	-	-	-	110
53 741	50 378	106	1 157	4 985	4 514	521	539	304	108	-	416	111
-	-	-	-	-	-	-	-	-	-	-	-	112
4 969	4 920	-	285	536	399	111	22	64	-	-	44	113
48 772	45 458	106	872	4 449	4 115	410	517	240	108	-	372	114
4 816	3 790	-	43	191	184	194	21	88	-	-	-	115
2 804	3 315	-	22	369	178	22	66	45	-	-	22	116
15 870	14 445	-	328	1 031	869	65	43	44	44	-	21	117
1 278	1 656	-	66	175	132	22	-	-	-	-	-	118
5 153	5 699	21	152	363	590	-	87	-	21	-	22	119
6 875	6 332	-	130	537	539	45	64	86	22	-	88	120
516	755	-	-	153	154	-	-	-	-	-	21	121
2 444	2 357	-	66	314	328	44	45	-	-	-	44	122
1 923	2 235	22	89	407	389	-	85	-	-	-	43	123
5 426	5 208	44	240	549	656	45	22	-	-	-	87	124
730	779	-	-	46	150	-	-	-	-	-	68	125
6 974	4 616	19	21	893	367	84	106	41	21	-	-	126
36 371	35 475	66	962	3 465	3 156	307	236	219	44	-	350	127
10 973	10 647	21	174	670	954	130	197	-	43	-	44	128
491	449	-	-	-	59	-	-	44	-	-	22	129
-	-	-	-	-	-	-	-	-	-	-	-	130
-	-	-	-	-	-	-	-	-	-	-	-	131
1 279	900	19	-	63	104	-	-	20	-	-	-	132
5 106	4 213	-	129	393	293	155	106	44	-	-	-	133
17 809	16 991	22	417	1 753	1 123	105	85	87	65	-	87	134
22 940	21 839	22	458	1 938	2 374	133	175	88	43	-	198	135
4 911	5 391	43	153	376	481	65	131	44	-	-	131	136
2 722	1 593	-	-	484	140	63	42	21	-	-	-	137
42	260	-	-	21	21	-	-	-	-	-	-	138

DOMICILIOS

13. DOMICILIOS PARTICULARES, POR TIPO DE CONSTRUCAO E SITUACAO DO DOMICILIO, SEGUNDO NUMERO DE MORADORES

NUMERO DE MORADORES	TIPO DE CONSTRUCAO									
	TOTAL			PERMANENTES					IMPROVISADOS	
				TOTAL	DURAVEIS		RUSTICOS			
	TOTAL	URBANA	RURAL		URBANA	RURAL	URBANA	RURAL	URBANA	RURAL
TOTAL.....	181 814	145 077	36 737	181 687	136 702	30 999	8 289	5 697	86	41
1 PESSOA.....	7 415	6 137	1 278	7 415	5 731	1 126	406	152	-	-
2 PESSOAS.....	18 419	15 068	3 351	18 356	14 147	2 682	878	649	43	20
3 PESSOAS.....	25 888	19 894	5 994	25 866	18 598	5 106	1 274	888	22	-
4 PESSOAS.....	31 144	24 758	6 386	31 123	23 730	5 317	1 007	1 069	21	-
5 PESSOAS.....	31 800	25 739	6 061	31 800	24 659	5 365	1 080	696	-	-
6 PESSOAS.....	22 826	18 399	4 427	22 826	17 391	3 804	1 008	623	-	-
7 PESSOAS.....	15 563	12 416	3 147	15 563	11 599	2 574	817	573	-	-
8 PESSOAS.....	10 632	8 559	2 073	10 632	7 907	1 580	652	493	-	-
9 PESSOAS.....	6 862	5 435	1 427	6 862	4 987	1 279	448	148	-	-
10 PESSOAS.....	4 822	3 778	1 044	4 822	3 526	896	252	148	-	-
11 PESSOAS.....	3 243	2 518	725	3 243	2 370	573	148	152	-	-
12 PESSOAS.....	1 376	976	400	1 376	934	379	42	21	-	-
13 PESSOAS.....	978	765	213	957	616	150	149	42	-	21
14 PESSOAS.....	507	444	63	507	358	42	86	21	-	-
15 PESSOAS.....	169	107	62	169	86	62	21	-	-	-
16 PESSOAS E MAIS.....	170	84	86	170	63	64	21	22	-	-

DOMICILIOS

14. DOMICILIOS PARTICULARES PERMANENTES E MORADORES, POR SITUACAO DO DOMICILIO, SEGUNDO CARACTERISTICAS DOS DOMICILIOS

CARACTERISTICAS DOS DOMICILIOS	SITUACAO					
	TOTAL		URBANA		RURAL	
	DOMICILIOS	MORADORES	DOMICILIOS	MORADORES	DOMICILIOS	MORADORES
TOTAL	181 687	923 651	144 991	734 523	36 696	189 128
CONDICAO DE OCUPACAO						
PROPRIOS PAGOS	47 094	269 621	36 183	205 067	10 911	64 554
PROPRIOS EM AQUISICAO	48 997	257 240	35 873	190 784	13 124	66 456
ALUGADOS	56 142	251 147	49 262	220 728	6 880	30 419
CEDIDOS	24 525	116 021	19 647	93 595	4 878	22 426
OUTRA	4 438	27 325	3 621	22 508	817	4 817
SEM DECLARACAO	491	2 297	405	1 841	86	456
ABASTECIMENTO D'AGUA						
COM CANALIZACAO INTERNA	136 640	691 482	119 691	606 921	16 949	84 561
REDE GERAL	133 777	676 210	118 892	602 447	14 885	73 763
POCO OU NASCENTE	2 863	15 272	799	4 474	2 064	10 798
SEM CANALIZACAO INTERNA	40 498	206 543	22 874	113 314	17 624	93 229
REDE GERAL	36 197	183 668	20 632	101 213	15 565	82 455
POCO OU NASCENTE	4 301	22 875	2 242	12 101	2 059	10 774
OUTRA FORMA	4 549	25 626	2 426	14 288	2 123	11 338
SEM DECLARACAO	-	-	-	-	-	-
INSTALACAO SANITARIA						
REDE GERAL	96 182	479 107	90 969	453 238	5 213	25 869
FOSSA SEPTICA	28 476	152 976	17 509	97 836	10 967	55 140
FOSSA RUDIMENTAR	34 431	188 868	22 749	124 605	11 682	64 263
OUTRO ESCOADOURO	2 250	12 584	890	4 552	1 360	8 032
NAO TEM	20 348	90 116	12 874	54 292	7 474	35 824
SEM DECLARACAO	-	-	-	-	-	-
FOGAO						
A GAS OU ELETRICO	176 515	903 917	142 219	726 612	34 296	177 305
A OLEO OU QUEROSENE	273	1 267	210	868	63	399
A CARVAO	23	69	-	-	23	69
A LENHA	2 751	14 572	697	3 560	2 054	11 012
NAO TEM	2 125	3 826	1 865	3 483	260	343
SEM DECLARACAO	-	-	-	-	-	-
ILUMINACAO ELETRICA	173 221	876 109	140 399	707 822	32 822	168 287
RADIO	142 641	735 132	116 827	599 282	25 814	135 850
MAQUINA DE COSTURA	100 808	572 240	83 867	473 318	16 941	98 922
GELADEIRA						
1 GELADEIRA	112 895	572 935	99 001	503 041	13 894	69 894
2 GELADEIRAS E MAIS	2 872	16 524	2 638	15 522	234	1 002
NAO TEM	65 679	333 379	43 240	215 536	22 439	117 843
SEM DECLARACAO	241	813	112	424	129	389
TELEVISAO						
PRETO E BRANCO	105 455	556 202	82 608	433 518	22 847	122 684
A CORES	23 320	115 285	22 768	112 752	552	2 533
PRETO E BRANCO E A CORES	13 230	70 186	13 083	69 679	147	507
NAO TEM	39 592	181 732	26 442	118 328	13 150	63 404
SEM DECLARACAO	90	246	90	246	-	-
AUTOMOVEL						
1 AUTOMOVEL	52 079	258 281	48 101	237 651	3 978	20 630
2 AUTOMOVEIS E MAIS	9 290	53 804	9 204	53 374	86	430
NAO TEM	119 678	608 875	87 304	441 781	32 374	167 094
SEM DECLARACAO	640	2 691	382	1 717	258	974

PNAD-76

Região VII

DADOS GERAIS

1. POPULACAO RESIDENTE E POPULACAO PRESENTE, POR SEXO, SEGUNDO GRUPOS DE IDADE

GRUPOS DE IDADE	POPULACAO RESIDENTE			POPULACAO PRESENTE		
	TOTAL	HOMENS	MULHERES	TOTAL	HOMENS	MULHERES
TOTAL.....	5 608 328	2 752 949	2 855 379	5 383 046	2 606 293	2 776 753
0 A 4 ANOS.....	803 017	408 965	394 052	784 339	399 091	385 248
5 A 9 ANOS.....	775 552	393 797	381 755	756 880	383 369	373 511
10 A 14 ANOS.....	788 973	386 628	402 345	764 605	374 131	390 474
15 A 19 ANOS.....	703 863	329 543	374 320	674 108	310 973	363 135
20 A 24 ANOS.....	548 675	257 569	291 106	524 348	241 146	283 202
25 A 29 ANOS.....	413 360	197 175	216 185	393 297	184 525	208 772
30 A 34 ANOS.....	319 309	157 678	161 631	299 810	144 269	155 541
35 A 39 ANOS.....	299 470	145 115	154 355	282 680	133 200	149 480
40 A 44 ANOS.....	255 325	126 202	129 123	239 812	114 852	124 960
45 A 49 ANOS.....	183 141	95 793	87 348	169 195	85 315	83 880
50 A 54 ANOS.....	153 408	82 348	71 060	144 847	75 066	69 781
55 A 59 ANOS.....	115 488	54 434	61 054	108 194	49 005	59 189
60 A 64 ANOS.....	93 435	42 242	51 193	89 079	39 184	49 895
65 A 69 ANOS.....	67 250	35 801	31 449	65 413	33 609	31 804
70 ANOS E MAIS.....	86 342	39 159	47 183	84 719	38 058	46 661
IDADE IGNORADA.....	1 720	500	1 220	1 720	500	1 220

DADOS GERAIS

2. PESSOAS DE 15 ANOS E MAIS, POR ESTADO CONJUGAL E SEXO, SEGUNDO GRUPOS DE IDADE

NUMERO DE ORDEM	GRUPOS DE IDADE	ESTADO CONJUGAL							
		TOTAL		CASADOS					
				TOTAL		TIPO DA UNIÃO			
						CIVIL E RELIGIOSA		CIVIL	
		HOMENS	MULHERES	HOMENS	MULHERES	HOMENS	MULHERES	HOMENS	MULHERES
1	TOTAL.....	1 563 559	1 677 227	867 935	853 494	513 257	504 397	176 967	173 967
2	15 A 19 ANOS.....	329 543	374 320	5 359	43 419	1 867	18 759	1 122	13 111
3	20 A 24 ANOS.....	257 569	291 106	65 042	131 772	34 601	72 187	15 158	31 859
4	25 A 29 ANOS.....	197 175	216 185	124 660	149 059	70 335	86 885	33 032	34 208
5	30 A 34 ANOS.....	157 678	161 631	133 343	126 816	78 534	75 458	32 116	28 724
6	35 A 39 ANOS.....	145 115	154 355	128 941	122 951	78 767	74 130	24 593	24 224
7	40 A 44 ANOS.....	126 202	129 123	113 350	95 231	66 590	58 098	25 685	16 662
8	45 A 49 ANOS.....	95 793	87 348	85 810	59 238	55 502	38 527	15 461	9 022
9	50 A 59 ANOS.....	136 782	132 114	120 978	81 316	73 819	52 900	18 284	10 593
10	60 A 69 ANOS.....	78 043	82 642	64 026	35 703	38 075	23 169	8 213	4 491
11	70 ANOS E MAIS.....	39 159	47 183	26 426	7 257	15 167	4 040	3 303	829
12	IDADE IGNORADA.....	500	1 220	-	732	-	244	-	244

DADOS GERAIS

2. PESSOAS DE 15 ANOS E MAIS, POR ESTADO CONJUGAL E SEXO, SEGUNDO GRUPOS DE IDADE

ESTADO CONJUGAL												
CASADOS				SEPARADOS, DESQUITADOS E DIVORCIADOS		VIUVOS		SOLTEIROS		SEM DECLARACAO		NUMERO DE ORDEM
TIPO DA UNIAO												
RELIGIOSA		CONSENSUAL										
HOMENS	MULHERES	HOMENS	MULHERES	HOMENS	MULHERES	HOMENS	MULHERES	HOMENS	MULHERES	HOMENS	MULHERES	
74 897	73 776	102 814	101 354	24 750	82 001	29 820	139 402	640 301	599 346	753	2 984	1
375	2 766	1 995	8 783	250	4 330	-	242	323 810	325 729	124	600	2
3 031	6 867	12 252	20 859	1 895	8 679	-	648	190 505	149 232	127	775	3
6 709	10 928	14 584	17 038	3 226	10 019	387	1 951	68 773	55 026	129	130	4
8 149	9 612	14 544	13 022	2 761	9 126	501	4 016	21 073	21 551	-	122	5
11 910	11 206	13 671	13 391	2 756	12 663	1 006	6 811	12 287	11 930	125	-	6
8 848	8 210	12 227	12 261	4 119	11 799	1 372	12 369	7 361	9 608	-	116	7
7 484	6 479	7 363	5 210	2 123	7 986	2 745	13 651	4 990	6 473	125	-	8
13 200	11 182	15 675	6 641	2 959	9 786	5 679	30 751	7 043	10 145	123	116	9
10 294	4 846	7 444	3 197	3 067	5 435	8 211	34 770	2 739	6 025	-	709	10
4 897	1 558	3 059	830	1 594	2 178	9 919	33 705	1 220	3 627	-	416	11
-	122	-	122	-	-	-	488	500	-	-	-	12

MIGRACÃO

3. PESSOAS NATURAIS DO MUNICIPIO DE RESIDENCIA, POR SITUACÃO DO DOMICILIO DE NASCIMENTO E SEXO, SEGUNDO GRUPOS DE IDADE

GRUPOS DE IDADE	SITUACÃO DO DOMICILIO DE NASCIMENTO									
	TOTAL		URBANA						RURAL	
			TOTAL		CIDADE		VILA			
	HOMENS	MULHERES	HOMENS	MULHERES	HOMENS	MULHERES	HOMENS	MULHERES	HOMENS	MULHERES
TOTAL.....	1 567 090	1 607 922	1 383 022	1 416 369	1 310 124	1 347 991	72 898	68 378	184 068	191 553
0 A 4 ANOS.....	367 956	353 979	360 142	343 515	342 973	330 116	17 169	13 399	7 814	10 464
5 A 9 ANOS.....	307 129	289 702	282 735	269 813	267 935	255 748	14 800	14 065	24 394	19 889
10 A 14 ANOS.....	256 253	274 366	227 967	239 779	215 599	227 036	12 368	12 743	28 286	34 587
15 A 19 ANOS.....	192 422	199 231	163 254	172 054	154 527	164 834	8 727	7 220	29 168	27 177
20 A 24 ANOS.....	125 695	135 903	105 862	116 984	100 557	110 636	5 305	6 348	19 833	18 919
25 A 29 ANOS.....	80 776	85 971	67 358	71 536	63 746	67 375	3 612	4 161	13 418	14 435
30 A 34 ANOS.....	54 184	59 030	44 022	48 197	41 264	45 641	2 758	2 556	10 162	10 833
35 A 39 ANOS.....	46 420	56 738	35 128	40 542	33 246	38 717	1 882	1 825	11 292	16 196
40 A 44 ANOS.....	38 301	43 960	28 702	33 323	27 081	31 475	1 621	1 848	9 599	10 637
45 A 49 ANOS.....	25 190	26 947	18 333	20 821	16 960	20 015	1 373	806	6 857	6 126
50 A 59 ANOS.....	40 623	42 179	30 003	29 831	28 522	28 319	1 481	1 512	10 620	12 348
60 A 69 ANOS.....	21 359	26 724	13 142	19 274	11 828	18 209	1 314	1 065	8 217	7 450
70 ANOS E MAIS.....	10 407	13 070	6 124	10 578	5 636	9 748	488	830	4 283	2 492
IDADE IGNORADA.....	375	122	250	122	250	122	-	-	125	-

MIGRAÇÃO

4. PESSOAS NÃO NATURAIS DO MUNICÍPIO DE RESIDÊNCIA, POR SEXO, SEGUNDO TEMPO DE RESIDÊNCIA NO MUNICÍPIO ATUAL E GRUPOS DE IDADE

TEMPO DE RESIDÊNCIA NO MUNICÍPIO ATUAL E GRUPOS DE IDADE	TOTAL	HOMENS	MULHERES
TOTAL	2 433 316	1 185 859	1 247 457
0 A 4 ANOS	81 082	41 009	40 073
5 A 9 ANOS	178 721	86 668	92 053
10 A 14 ANOS	258 354	130 375	127 979
15 A 19 ANOS	312 210	137 121	175 089
20 A 24 ANOS	287 077	131 874	155 203
25 A 29 ANOS	246 613	116 399	130 214
30 A 34 ANOS	206 095	103 494	102 601
35 A 39 ANOS	196 312	98 695	97 617
40 A 44 ANOS	173 064	87 901	85 163
45 A 49 ANOS	131 004	70 603	60 401
50 A 59 ANOS	186 094	96 159	89 935
60 A 69 ANOS	112 602	56 684	55 918
70 ANOS E MAIS	62 865	28 752	34 113
IDADE IGNORADA	1 223	125	1 098
MENOS DE 2 ANOS DE RESIDÊNCIA	426 393	206 638	219 755
0 A 4 ANOS	57 004	31 265	25 739
5 A 9 ANOS	59 940	28 769	31 171
10 A 14 ANOS	55 325	26 931	28 394
15 A 19 ANOS	65 234	24 936	40 298
20 A 24 ANOS	50 952	24 252	26 700
25 A 29 ANOS	37 853	16 903	20 950
30 A 34 ANOS	24 005	13 300	10 705
35 A 39 ANOS	26 778	13 163	13 615
40 A 44 ANOS	16 885	9 475	7 410
45 A 49 ANOS	11 673	7 737	3 936
50 A 59 ANOS	11 794	6 545	5 249
60 A 69 ANOS	5 709	2 628	3 081
70 ANOS E MAIS	3 119	734	2 385
IDADE IGNORADA	122	-	122
2 A MENOS DE 6 ANOS DE RESIDÊNCIA	572 378	283 585	288 793
0 A 4 ANOS	24 078	9 744	14 334
5 A 9 ANOS	83 107	40 538	42 569
10 A 14 ANOS	92 950	46 881	46 069
15 A 19 ANOS	81 533	37 895	43 638
20 A 24 ANOS	80 060	35 369	44 691
25 A 29 ANOS	56 482	29 418	27 064
30 A 34 ANOS	41 697	22 835	18 862
35 A 39 ANOS	26 941	13 665	13 276
40 A 44 ANOS	25 581	12 969	12 612
45 A 49 ANOS	21 072	13 093	7 979
50 A 59 ANOS	20 783	10 996	9 787
60 A 69 ANOS	13 177	7 977	5 200
70 ANOS E MAIS	4 795	2 205	2 590
IDADE IGNORADA	122	-	122
6 ANOS DE RESIDÊNCIA E MAIS	1 434 545	695 636	738 909
0 A 4 ANOS	-	-	-
5 A 9 ANOS	35 674	17 361	18 313
10 A 14 ANOS	110 079	56 563	53 516
15 A 19 ANOS	165 443	74 290	91 153
20 A 24 ANOS	156 065	72 253	83 812
25 A 29 ANOS	152 278	70 078	82 200
30 A 34 ANOS	140 393	67 359	73 034
35 A 39 ANOS	142 593	71 867	70 726
40 A 44 ANOS	130 598	65 457	65 141
45 A 49 ANOS	98 259	49 773	48 486
50 A 59 ANOS	153 517	78 618	74 899
60 A 69 ANOS	93 716	46 079	47 637
70 ANOS E MAIS	54 951	25 813	29 138
IDADE IGNORADA	979	125	854
SEM DECLARAÇÃO DE TEMPO DE RESIDÊNCIA	-	-	-
0 A 4 ANOS	-	-	-
5 A 9 ANOS	-	-	-
10 A 14 ANOS	-	-	-
15 A 19 ANOS	-	-	-
20 A 24 ANOS	-	-	-
25 A 29 ANOS	-	-	-
30 A 34 ANOS	-	-	-
35 A 39 ANOS	-	-	-
40 A 44 ANOS	-	-	-
45 A 49 ANOS	-	-	-
50 A 59 ANOS	-	-	-
60 A 69 ANOS	-	-	-
70 ANOS E MAIS	-	-	-
IDADE IGNORADA	-	-	-

FECUNDIDADE

5. MULHERES DE 15 ANOS E MAIS, FILHOS TIDOS E FILHOS VIVOS NA DATA DA PESQUISA,

SEGUNDO RENDIMENTO FAMILIAR E GRUPOS DE IDADE DAS MULHERES

RENDIMENTO FAMILIAR (1) E GRUPOS DE IDADE DAS MULHERES	MULHERES			FILHOS TIDOS			FILHOS VIVOS NA DATA DA PESQUISA
	TOTAL	TIVERAM FILHOS	TIVERAM FILHOS NASCIDOS VIVOS NOS ULTIMOS DOZE MESES	TOTAL	NASCIDOS VIVOS	NASCIDOS MORTOS	
TOTAL	1 677 227	1 058 044	156 454	5 242 044	4 924 050	317 994	4 198 377
15 A 19 ANOS	374 320	42 220	19 841	59 433	55 346	4 087	49 692
20 A 24 ANOS	291 106	135 649	50 392	278 297	264 569	13 728	237 236
25 A 29 ANOS	216 185	158 558	41 231	508 682	486 962	21 720	448 332
30 A 34 ANOS	161 631	142 033	20 813	627 857	594 869	32 988	547 891
35 A 39 ANOS	154 355	140 604	15 827	792 035	745 538	46 497	670 063
40 A 44 ANOS	129 123	120 681	6 364	757 015	709 597	47 418	608 008
45 A 49 ANOS	87 348	80 527	927	542 289	501 897	40 392	428 180
50 A 59 ANOS	132 114	120 103	815	864 843	803 836	61 007	648 734
60 ANOS E MAIS	129 825	116 571	-	805 249	755 214	50 035	555 483
IDADE IGNORADA	1 220	1 098	244	6 344	6 222	122	4 758
ATE 1/2	48 666	36 238	2 606	189 661	175 055	14 606	130 206
15 A 19 ANOS	4 929	1 562	961	1 802	1 802	-	1 682
20 A 24 ANOS	6 339	3 883	775	6 868	6 479	389	5 829
25 A 29 ANOS	3 252	2 342	390	8 983	8 852	131	8 071
30 A 34 ANOS	4 382	3 895	243	16 548	15 329	1 219	13 262
35 A 39 ANOS	2 434	2 069	122	11 681	10 584	1 097	7 905
40 A 44 ANOS	2 427	2 196	115	10 856	9 356	1 500	6 346
45 A 49 ANOS	2 658	2 310	-	12 942	12 132	810	8 544
50 A 59 ANOS	6 061	4 312	-	24 004	22 143	1 861	18 763
60 ANOS E MAIS	16 184	13 669	-	95 977	88 378	7 599	59 804
IDADE IGNORADA	-	-	-	-	-	-	-
MAIS DE 1/2 A 1	150 399	114 234	19 271	564 429	518 942	45 487	420 657
15 A 19 ANOS	29 215	7 938	3 125	13 957	11 912	2 045	10 711
20 A 24 ANOS	22 024	16 973	6 088	38 488	36 026	2 462	32 393
25 A 29 ANOS	18 468	15 478	4 162	58 783	56 572	2 211	52 410
30 A 34 ANOS	14 979	14 125	2 314	63 938	58 219	5 719	50 662
35 A 39 ANOS	14 733	13 638	2 192	79 504	75 240	4 264	66 354
40 A 44 ANOS	10 989	10 063	1 152	63 493	57 133	6 360	46 614
45 A 49 ANOS	8 668	7 976	116	46 345	41 141	5 204	31 891
50 A 59 ANOS	13 282	11 998	-	78 754	71 656	7 098	50 213
60 ANOS E MAIS	17 675	15 679	-	118 971	108 969	10 002	77 823
IDADE IGNORADA	366	366	122	2 196	2 074	122	1 586
MAIS DE 1 A 2	376 002	274 314	56 947	1 346 722	1 263 019	83 703	1 065 712
15 A 19 ANOS	71 797	12 749	7 455	18 166	16 724	1 442	14 197
20 A 24 ANOS	73 315	50 126	18 527	107 493	103 480	4 013	90 668
25 A 29 ANOS	51 383	45 005	14 568	164 015	155 824	8 191	141 646
30 A 34 ANOS	40 405	37 850	6 932	191 629	182 016	9 613	167 419
35 A 39 ANOS	38 112	35 197	6 335	227 124	212 265	14 859	184 496
40 A 44 ANOS	27 879	25 683	2 433	169 576	157 903	11 673	131 650
45 A 49 ANOS	16 769	15 265	347	95 296	88 698	6 598	74 353
50 A 59 ANOS	29 597	27 381	350	196 759	180 224	16 535	140 495
60 ANOS E MAIS	26 623	24 936	-	176 542	165 763	10 779	120 666
IDADE IGNORADA	122	122	-	122	122	-	122
MAIS DE 2 A 5	564 069	344 147	47 490	1 821 841	1 709 698	112 143	1 457 657
15 A 19 ANOS	135 739	10 463	4 330	13 114	12 634	480	11 912
20 A 24 ANOS	96 541	40 044	16 844	84 100	79 184	4 916	71 932
25 A 29 ANOS	67 899	50 340	11 836	160 764	154 911	5 853	139 952
30 A 34 ANOS	52 332	46 006	7 671	220 787	208 488	12 299	190 601
35 A 39 ANOS	52 104	47 598	4 258	269 899	251 890	18 009	230 701
40 A 44 ANOS	46 286	44 434	2 086	292 374	278 720	13 654	239 491
45 A 49 ANOS	28 135	26 631	348	201 334	182 928	18 406	156 766
50 A 59 ANOS	44 499	41 586	117	321 557	297 684	23 873	236 948
60 ANOS E MAIS	40 290	36 801	-	256 326	241 673	14 653	178 622
IDADE IGNORADA	244	244	-	1 586	1 586	-	732
MAIS DE 5	508 827	266 149	25 251	1 239 585	1 182 056	57 529	1 058 782
15 A 19 ANOS	125 058	5 055	2 165	5 895	5 775	120	5 172
20 A 24 ANOS	86 016	19 956	6 864	33 051	31 883	1 168	29 285
25 A 29 ANOS	70 762	41 232	8 844	101 316	97 022	4 294	93 512
30 A 34 ANOS	47 343	38 089	3 531	128 377	124 483	3 894	120 100
35 A 39 ANOS	44 539	39 790	2 799	193 245	186 195	7 050	172 460
40 A 44 ANOS	40 499	37 262	578	214 924	200 693	14 231	179 159
45 A 49 ANOS	29 613	27 072	116	178 848	170 054	8 794	151 188
50 A 59 ANOS	37 043	33 428	232	235 380	223 856	11 524	195 090
60 ANOS E MAIS	27 588	24 021	-	147 085	140 631	6 454	111 474
IDADE IGNORADA	366	244	122	1 464	1 464	-	1 342
SEM RENDIMENTO	20 622	17 876	4 380	50 256	47 864	2 392	42 665
15 A 19 ANOS	5 538	4 333	1 685	6 379	6 379	-	5 898
20 A 24 ANOS	5 313	4 018	1 165	6 870	6 610	260	6 222
25 A 29 ANOS	3 381	3 251	1 171	11 571	11 051	520	10 401
30 A 34 ANOS	1 580	1 580	122	3 284	3 040	244	2 919
35 A 39 ANOS	1 947	1 947	121	6 566	6 324	242	5 837
40 A 44 ANOS	464	464	-	1 276	1 276	-	1 044
45 A 49 ANOS	696	580	-	3 596	3 016	580	2 204
50 A 59 ANOS	697	697	116	3 831	3 715	116	3 018
60 ANOS E MAIS	1 006	1 006	-	6 883	6 453	430	5 122
IDADE IGNORADA	-	-	-	-	-	-	-
SEM DECLARACAO	8 642	5 086	509	29 550	27 416	2 134	22 698

(1) SALARIO-MINIMO

INSTRUCAO

6. PESSOAS DE 5 ANOS E MAIS, POR ALFABETIZACAO E SEXO, SEGUNDO GRUPOS DE IDADE

GRUPOS DE IDADE	ALFABETIZACAO							
	TOTAL		SABEM LER E ESCREVER		NAO SABEM LER E ESCREVER		SEM DECLARACAO	
	HOMENS	MULHERES	HOMENS	MULHERES	HOMENS	MULHERES	HOMENS	MULHERES
TOTAL.....	2 343 984	2 461 327	1 816 103	1 864 701	527 756	596 263	125	363
5 E 6 ANOS.....	162 389	153 169	14 201	11 884	148 188	141 285	-	-
7 A 9 ANOS.....	231 408	228 586	117 943	127 464	113 465	100 759	-	363
10 A 14 ANOS.....	386 628	402 345	337 890	361 840	48 738	40 505	-	-
15 A 19 ANOS.....	329 543	374 320	304 974	355 685	24 569	18 635	-	-
20 A 24 ANOS.....	257 569	291 106	238 245	268 691	19 324	22 415	-	-
25 A 29 ANOS.....	197 175	216 185	179 499	192 125	17 676	24 060	-	-
30 A 34 ANOS.....	157 678	161 631	140 498	135 348	17 180	26 283	-	-
35 A 39 ANOS.....	145 115	154 355	127 056	122 228	17 934	32 127	125	-
40 A 44 ANOS.....	126 202	129 123	101 141	94 072	25 061	35 051	-	-
45 A 49 ANOS.....	95 793	87 348	75 951	58 657	19 842	28 691	-	-
50 A 59 ANOS.....	136 782	132 114	103 075	78 503	33 707	53 611	-	-
60 A 69 ANOS.....	78 043	82 642	52 867	41 842	25 176	40 800	-	-
70 ANOS E MAIS.....	39 159	47 183	22 388	15 752	16 771	31 431	-	-
IDADE IGNORADA.....	500	1 220	375	610	125	610	-	-

INSTRUCAO

7. ESTUDANTES DE 5 ANOS E MAIS, POR GRUPOS DE IDADE E SEXO, SEGUNDO SERIE QUE FREQUENTAM

NUMERO DE ORDEM	SERIE QUE FREQUENTAM	GRUPOS DE IDADE					
		TOTAL		5 E 6 ANOS		7 A 9 ANOS	
		HOMENS	MULHERES	HOMENS	MULHERES	HOMENS	MULHERES
1	TOTAL.....	831 651	896 807	14 194	12 852	136 874	142 616
2	ALFABETIZACAO DE ADULTOS.....	1 117	860	-	-	-	-
3	PRIMEIRO GRAU.....	712 552	757 095	14 194	12 852	136 874	142 253
4	PRIMEIRA SERIE.....	146 416	131 985	14 194	12 852	74 258	74 580
5	SEGUNDA SERIE.....	119 816	120 057	-	-	43 196	45 967
6	TERCEIRA SERIE.....	96 145	109 376	-	-	14 569	18 434
7	QUARTA SERIE.....	99 685	102 229	-	-	4 851	3 272
8	QUINTA SERIE.....	77 934	91 636	-	-	-	-
9	SEXTA SERIE.....	67 912	77 974	-	-	-	-
10	SETIMA SERIE.....	48 330	56 546	-	-	-	-
11	OITAVA SERIE.....	49 869	61 348	-	-	-	-
12	SEM DECLARACAO DE SERIE.....	6 445	5 944	-	-	-	-
13	SEGUNDO GRAU.....	78 065	101 985	-	-	-	-
14	PRIMEIRA SERIE.....	29 351	38 233	-	-	-	-
15	SEGUNDA SERIE.....	24 643	35 187	-	-	-	-
16	TERCEIRA E QUARTA SERIES.....	24 071	28 565	-	-	-	-
17	SEM DECLARACAO DE SERIE.....	-	-	-	-	-	-
18	VESTIBULAR.....	6 821	4 260	-	-	-	-
19	SUPERIOR.....	32 594	31 524	-	-	-	-
20	PRIMEIRA SERIE.....	8 718	8 587	-	-	-	-
21	SEGUNDA SERIE.....	8 485	8 386	-	-	-	-
22	TERCEIRA SERIE.....	7 132	8 788	-	-	-	-
23	QUARTA SERIE.....	5 330	4 353	-	-	-	-
24	QUINTA SERIE.....	2 297	1 151	-	-	-	-
25	SEXTA SERIE.....	632	259	-	-	-	-
26	SEM DECLARACAO DE SERIE.....	-	-	-	-	-	-
27	SEM DECLARACAO DE GRAU.....	502	1 083	-	-	-	363

INSTRUCAO

7. ESTUDANTES DE 5 ANOS E MAIS, POR GRUPOS DE IDADE E SEXO, SEGUNDO SERIE QUE FREQUENTAM

GRUPOS DE IDADE										NUMERO DE ORDEM
10 A 14 ANOS		15 A 19 ANOS		20 A 24 ANOS		25 ANOS E MAIS		IDADE IGNORADA		
HOMENS	MULHERES	HOMENS	MULHERES	HOMENS	MULHERES	HOMENS	MULHERES	HOMENS	MULHERES	
336 054	350 236	207 899	241 089	86 663	92 901	49 717	57 113	250	-	1
-	-	124	240	253	260	740	360	-	-	2
334 953	349 228	168 271	186 495	40 547	40 810	17 463	25 457	250	-	3
49 952	36 979	5 740	4 453	1 641	1 425	631	1 696	-	-	4
64 508	63 479	9 216	7 584	2 524	1 814	247	1 213	125	-	5
62 923	72 458	13 967	13 344	3 411	2 074	1 150	3 066	125	-	6
60 971	65 748	27 289	25 007	4 925	5 442	1 649	2 760	-	-	7
45 667	54 014	27 185	30 656	2 908	3 237	2 174	3 729	-	-	8
29 996	33 706	28 171	36 434	7 197	5 050	2 548	2 784	-	-	9
14 331	16 027	26 781	30 895	5 431	6 868	1 787	2 756	-	-	10
6 605	6 817	28 053	36 799	10 741	13 347	4 470	4 385	-	-	11
-	-	1 869	1 323	1 769	1 553	2 807	3 068	-	-	12
1 101	1 008	36 262	50 747	27 165	34 085	13 537	16 145	-	-	13
1 101	1 008	16 454	24 292	7 837	8 941	3 959	3 992	-	-	14
-	-	11 461	17 799	8 722	10 628	4 460	6 760	-	-	15
-	-	8 347	8 656	10 606	14 516	5 118	5 393	-	-	16
-	-	-	-	-	-	-	-	-	-	17
-	-	1 248	1 202	3 913	2 073	1 660	985	-	-	18
-	-	1 869	2 285	14 531	15 544	16 194	13 695	-	-	19
-	-	1 369	1 924	4 419	3 758	2 930	2 905	-	-	20
-	-	500	241	3 790	3 370	4 195	4 775	-	-	21
-	-	-	120	3 541	5 051	3 591	3 617	-	-	22
-	-	-	-	1 768	2 330	3 562	2 023	-	-	23
-	-	-	-	760	776	1 537	375	-	-	24
-	-	-	-	253	259	379	-	-	-	25
-	-	-	-	-	-	-	-	-	-	26
-	-	125	120	254	129	123	471	-	-	27

8. PESSOAS DE 10 ANOS E MAIS, POR RENDIMENTO MENSAL E SEXO, SEGUNDO CONDICAO DE ATIVIDADE E FONTE DE RENDA

NUM. DE ORDEM	CONDICAO DE ATIVIDADE E FONTE DE RENDA	RENDIMENTO MENSAL (1)									
		TOTAL		ATE 1/4		MAIS DE 1/4 A 1/2		MAIS DE 1/2 A 1		MAIS DE 1 A 2	
		HOMENS	MULHERES	HOMENS	MULHERES	HOMENS	MULHERES	HOMENS	MULHERES	HOMENS	MULHERES
1	TOTAL.....	1 950 187	2 079 572	15 008	59 117	83 907	152 481	309 757	215 106	444 100	132 399
2	ECONOMICAMENTE ATIVAS...	1 315 263	549 467	12 323	51 489	44 610	96 616	275 745	176 344	422 576	111 056
3	OCUPADAS.....	1 267 878	530 340	11 335	49 877	41 232	93 404	263 847	171 652	413 143	108 707
4	REMUNERACAO DA OCUPACAO PRINCIPAL.....	1 267 878	530 340	12 189	52 358	43 008	98 914	275 219	176 641	421 342	106 462
5	REMUNERACAO DA OCUPACAO PRINCIPAL E(2)	119 314	48 132	-	371	1 362	2 176	6 702	9 627	22 209	15 482
6	OUTRAS OCUPACOES..	49 492	21 773	-	251	503	1 353	2 710	3 478	8 868	7 174
7	ALUGUEL.....	38 437	7 473	-	-	-	122	343	1 335	6 346	1 411
8	DOACAO OU MESADA..	5 860	7 748	-	120	493	597	1 860	1 802	1 113	3 095
9	APOSENTADORIA OU PENSAO.....	12 409	7 417	-	-	-	104	1 281	1 721	4 007	2 712
10	OUTRAS FONTES.....	9 638	2 073	-	-	366	-	383	821	1 377	749
11	MAIS DE UMA FONTE.	3 478	1 648	-	-	-	-	125	470	498	341
12	SEM DECLARACAO....	-	-	-	-	-	-	-	-	-	-
13	PROCURANDO TRABALHO...	47 385	19 127	988	1 612	3 378	3 212	11 898	4 692	9 433	2 349
14	TRABALHARAM ANTES...	31 928	11 614	863	1 612	3 254	3 082	11 898	4 563	9 307	2 097
15	REMUNERACAO DA OCUPACAO ANTERIOR.....	31 928	11 614	863	1 612	3 379	3 082	12 521	4 943	8 934	1 717
16	REMUNERACAO DA OCUPACAO ANTERIOR E OUTROS RENDIMENTOS (2).	1 873	761	-	-	-	-	-	129	1 000	502
17	NUNCA TRABALHARAM...	15 457	7 513	125	-	124	130	-	129	126	252
18	NAO ECONOMICAMENTE ATIVAS.....	634 924	1 530 105	2 685	7 628	39 297	55 865	34 012	38 762	21 524	21 343
19	ALUGUEL.....	5 150	17 652	125	970	719	1 890	841	6 482	1 709	4 179
20	DOACAO OU MESADA.....	23 230	38 357	1 968	5 734	4 319	10 245	6 156	11 950	9 017	8 258
21	APOSENTADORIA OU PENSAO.....	76 284	70 403	234	806	33 505	42 059	24 743	16 847	7 640	5 520
22	OUTRAS FONTES.....	3 207	4 693	248	118	754	1 448	628	1 093	609	861
23	MAIS DE UMA FONTE.....	7 672	7 954	110	-	-	223	1 644	2 390	2 549	2 525
24	SEM RENDIMENTO.....	519 381	1 391 046	-	-	-	-	-	-	-	-
25	SEM DECLARACAO.....	-	-	-	-	-	-	-	-	-	-

(1) SALARIO-MINIMO. (2) VER CAPITULO 2 NA PARTE I

MAO-DE-OBRA NA SEMANA DE REFERENCIA

8. PESSOAS DE 10 ANOS E MAIS, POR RENDIMENTO MENSAL E SEXO, SEGUNDO CONDICAO DE ATIVIDADE E FONTE DE RENDA

RENDIMENTO MENSAL (1)												NUM. DE ORDEM
MAIS DE 2 A 5		MAIS DE 5 A 10		MAIS DE 10 A 20		MAIS DE 20		SEM RENDIMENTO		SEM DECLARACAO		
HOMENS	MULHERES	HOMENS	MULHERES	HOMENS	MULHERES	HOMENS	MULHERES	HOMENS	MULHERES	HOMENS	MULHERES	
321 801	81 388	112 297	21 605	61 283	7 352	26 742	596	571 538	1 407 176	3 754	2 352	1
309 110	70 032	108 800	18 417	60 119	6 551	26 069	480	52 157	16 130	3 754	2 352	2
304 777	69 268	107 665	18 417	59 737	6 551	26 069	480	36 825	9 632	3 248	2 352	3
291 390	62 016	104 442	16 673	56 858	5 703	19 490	364	40 692	9 866	3 248	1 343	4
40 931	13 376	19 859	4 167	15 960	1 570	11 919	232	-	-	372	1 131	5
18 027	6 046	7 624	1 475	8 035	749	3 599	116	-	-	126	1 131	6
13 651	2 789	8 541	1 351	4 966	349	4 467	116	-	-	123	-	7
1 767	1 528	501	606	-	-	126	-	-	-	-	-	8
4 211	2 294	1 827	353	481	233	479	-	-	-	123	-	9
2 899	121	868	260	1 621	122	2 124	-	-	-	-	-	10
376	598	498	122	857	117	1 124	-	-	-	-	-	11
-	-	-	-	-	-	-	-	-	-	-	-	12
4 333	764	1 135	-	382	-	-	-	15 332	6 498	506	-	13
4 333	260	1 135	-	382	-	-	-	250	-	506	-	14
4 083	260	1 135	-	382	-	-	-	250	-	381	-	15
621	130	-	-	-	-	-	-	-	-	252	-	16
-	504	-	-	-	-	-	-	15 082	6 498	-	-	17
12 691	11 356	3 497	3 188	1 164	801	673	116	519 381	1 391 046	-	-	18
959	2 712	358	722	109	581	330	116	-	-	-	-	19
1 515	1 702	255	468	-	-	-	-	-	-	-	-	20
7 265	3 995	2 402	1 176	495	-	-	-	-	-	-	-	21
842	1 069	126	-	-	104	-	-	-	-	-	-	22
2 110	1 878	356	822	560	116	343	-	-	-	-	-	23
-	-	-	-	-	-	-	-	519 381	1 391 046	-	-	24
-	-	-	-	-	-	-	-	-	-	-	-	25

MÃO-DE-OBRA NA SEMANA DE REFERENCIA

9. PESSOAS DE 10 ANOS E MAIS, POR CONDIÇÃO DE ATIVIDADE E SEXO, SEGUNDO GRUPOS DE IDADE

GRUPOS DE IDADE	CONDIÇÃO DE ATIVIDADE									
	TOTAL		ECONOMICAMENTE ATIVAS						NÃO ECONOMICAMENTE ATIVAS	
			OCUPADAS		PROCURANDO TRABALHO					
					TRABALHARAM ANTES		NUNCA TRABALHARAM			
	HOMENS	MULHERES	HOMENS	MULHERES	HOMENS	MULHERES	HOMENS	MULHERES	HOMENS	MULHERES
TOTAL.....	1 950 187	2 079 572	1 267 878	530 340	31 928	11 614	15 457	7 513	634 924	1 530 105
10 A 14 ANOS.....	386 628	402 345	44 930	23 351	979	378	4 163	631	336 556	377 985
15 A 19 ANOS.....	329 543	374 320	177 363	102 202	8 106	4 564	7 729	2 880	136 345	264 674
20 A 24 ANOS.....	257 569	291 106	208 294	106 875	7 832	4 530	2 403	2 334	39 040	177 367
25 A 29 ANOS.....	197 175	216 185	181 177	82 336	4 902	1 301	1 162	1 302	9 934	131 246
30 A 39 ANOS.....	302 793	315 986	287 865	109 193	5 517	610	-	366	9 411	205 817
40 A 49 ANOS.....	221 995	216 471	203 917	70 225	2 371	231	-	-	15 707	146 015
50 A 59 ANOS.....	136 782	132 114	114 436	27 041	1 237	-	-	-	21 109	105 073
60 A 69 ANOS.....	78 043	82 642	43 775	7 091	984	-	-	-	33 284	75 551
70 ANOS E MAIS.....	39 159	47 183	5 746	1 660	-	-	-	-	33 413	45 523
IDADE IGNORADA.....	500	1 220	375	366	-	-	-	-	125	854

MAO-DE-OBRA NA SEMANA DE REFERENCIA

10. PESSOAS ECONOMICAMENTE ATIVAS, POR CONDICAO DE OCUPACAO E SEXO, SEGUNDO SETOR DE ATIVIDADE E POSICAO NA OCUPACAO

SETOR DE ATIVIDADE E POSICAO NA OCUPACAO	CONDICAO DE OCUPACAO									
	TOTAL		OCUPADAS				PROCURANDO TRABALHO			
			TRABALHANDO		NAO ESTAVAM TRABALHANDO		TRABALHARAM ANTES		NUNCA TRABALHARAM	
	HOMENS	MULHERES	HOMENS	MULHERES	HOMENS	MULHERES	HOMENS	MULHERES	HOMENS	MULHERES
(CONTINUA)										
TOTAL.....	1 315 263	549 467	1 242 196	517 650	25 682	12 690	31 928	11 614	15 457	7 513
EMPREGADOS(1).....	852 904	410 889	809 892	390 222	17 627	9 664	25 385	11 003	-	-
AUTONOMOS.....	342 111	116 406	329 663	112 885	6 843	2 910	5 605	611	-	-
EMPREGADORES.....	63 597	4 671	62 072	4 671	1 089	-	436	-	-	-
NAO REMUNERADOS.....	56 399	17 379	40 569	9 750	123	116	250	-	15 457	7 513
SEM DECLARACAO.....	252	122	-	122	-	-	252	-	-	-
AGRICOLA.....	231 899	11 479	222 866	10 873	4 476	606	4 557	-	-	-
EMPREGADOS.....	108 281	3 804	102 538	3 442	2 500	362	3 243	-	-	-
AUTONOMOS.....	79 641	3 796	77 768	3 552	1 120	244	753	-	-	-
EMPREGADORES.....	21 228	734	19 936	734	856	-	436	-	-	-
NAO REMUNERADOS.....	22 749	3 145	22 624	3 145	-	-	125	-	-	-
SEM DECLARACAO.....	-	-	-	-	-	-	-	-	-	-
INDUSTRIA DE TRANSFORMACAO.....	165 400	33 809	159 888	30 191	1 987	1 602	3 525	2 016	-	-
EMPREGADOS.....	133 101	29 207	128 462	25 704	1 240	1 487	3 399	2 016	-	-
AUTONOMOS.....	19 726	4 247	18 977	4 132	623	115	126	-	-	-
EMPREGADORES.....	10 581	115	10 457	115	124	-	-	-	-	-
NAO REMUNERADOS.....	1 992	240	1 992	240	-	-	-	-	-	-
SEM DECLARACAO.....	-	-	-	-	-	-	-	-	-	-
INDUSTRIA DA CONSTRUCAO	192 853	3 343	182 313	3 343	4 755	-	5 785	-	-	-
EMPREGADOS.....	136 326	3 343	128 658	3 343	3 508	-	4 160	-	-	-
AUTONOMOS.....	51 397	-	48 525	-	1 247	-	1 625	-	-	-
EMPREGADORES.....	4 624	-	4 624	-	-	-	-	-	-	-
NAO REMUNERADOS.....	506	-	506	-	-	-	-	-	-	-
SEM DECLARACAO.....	-	-	-	-	-	-	-	-	-	-
OUTRAS ATIVIDADES INDUSTRIAIS.....	31 355	2 367	28 973	2 004	1 004	363	1 378	-	-	-
EMPREGADOS.....	27 888	2 367	25 506	2 004	1 004	363	1 378	-	-	-
AUTONOMOS.....	3 094	-	3 094	-	-	-	-	-	-	-
EMPREGADORES.....	124	-	124	-	-	-	-	-	-	-
NAO REMUNERADOS.....	249	-	249	-	-	-	-	-	-	-
SEM DECLARACAO.....	-	-	-	-	-	-	-	-	-	-
COMERCIO DE MERCADORIAS	236 760	68 904	227 158	65 312	4 485	1 226	5 117	2 366	-	-
EMPREGADOS.....	119 387	43 690	112 883	40 947	2 860	858	3 644	1 885	-	-
AUTONOMOS.....	91 068	19 392	88 218	18 543	1 502	368	1 348	481	-	-
EMPREGADORES.....	15 727	1 558	15 727	1 558	-	-	-	-	-	-
NAO REMUNERADOS.....	10 578	4 264	10 330	4 264	123	-	125	-	-	-
SEM DECLARACAO.....	-	-	-	-	-	-	-	-	-	-

MÃO-DE-OBRA NA SEMANA DE REFERENCIA

10. PESSOAS ECONOMICAMENTE ATIVAS, POR CONDICAO DE OCUPACAO E SEXO, SEGUNDO SETOR DE ATIVIDADE E POSICAO NA OCUPACAO

SETOR DE ATIVIDADE E POSICAO NA OCUPACAO	CONDICAO DE OCUPACAO									
	TOTAL		OCUPADAS				PROCURANDO TRABALHO			
			TRABALHANDO		NAO ESTAVAM TRABALHANDO		TRABALHARAM ANTES		NUNCA TRABALHARAM	
	HOMENS	MULHERES	HOMENS	MULHERES	HOMENS	MULHERES	HOMENS	MULHERES	HOMENS	MULHERES
(CONCLUSAO)										
PRESTACAO DE SERVICOS..	127 901	233 563	121 899	225 203	2 231	3 401	3 771	4 959	-	-
EMPREGADOS.....	72 540	152 287	67 762	145 980	1 132	1 478	3 646	4 829	-	-
AUTONOMOS.....	47 186	77 150	46 071	75 213	990	1 807	125	130	-	-
EMPREGADORES.....	5 822	1 904	5 713	1 904	109	-	-	-	-	-
NAO REMUNERADOS.....	2 353	2 100	2 353	1 984	-	116	-	-	-	-
SEM DECLARACAO.....	-	122	-	122	-	-	-	-	-	-
SERVICOS AUXILIARES DA ATIVIDADE ECONOMICA..	34 441	11 673	32 698	11 183	634	116	1 109	374	-	-
EMPREGADOS.....	20 885	10 955	19 887	10 581	384	-	614	374	-	-
AUTONOMOS.....	10 947	718	10 202	602	250	116	495	-	-	-
EMPREGADORES.....	2 353	-	2 353	-	-	-	-	-	-	-
NAO REMUNERADOS.....	256	-	256	-	-	-	-	-	-	-
SEM DECLARACAO.....	-	-	-	-	-	-	-	-	-	-
TRANSPORTE E COMUNICACAO.....	92 003	8 209	85 981	7 234	2 356	611	3 666	364	-	-
EMPREGADOS.....	62 037	8 209	57 772	7 234	1 355	611	2 910	364	-	-
AUTONOMOS.....	29 337	-	27 580	-	1 001	-	756	-	-	-
EMPREGADORES.....	376	-	376	-	-	-	-	-	-	-
NAO REMUNERADOS.....	253	-	253	-	-	-	-	-	-	-
SEM DECLARACAO.....	-	-	-	-	-	-	-	-	-	-
SOCIAL.....	50 495	119 911	49 365	114 884	381	3 873	749	1 154	-	-
EMPREGADOS.....	43 595	116 408	42 589	111 511	381	3 743	625	1 154	-	-
AUTONOMOS.....	2 381	3 026	2 257	2 896	-	130	124	-	-	-
EMPREGADORES.....	2 513	360	2 513	360	-	-	-	-	-	-
NAO REMUNERADOS.....	2 006	117	2 006	117	-	-	-	-	-	-
SEM DECLARACAO.....	-	-	-	-	-	-	-	-	-	-
ADMINISTRACAO PUBLICA..	98 702	30 758	94 937	29 864	2 252	633	1 513	261	-	-
OUTRAS ATIVIDADES.....	53 454	25 451	36 118	17 559	1 121	259	758	120	15 457	7 513
EMPREGADOS.....	30 162	9 861	28 898	9 612	1 011	129	253	120	-	-
AUTONOMOS.....	7 334	8 077	6 971	7 947	110	130	253	-	-	-
EMPREGADORES.....	249	-	249	-	-	-	-	-	-	-
NAO REMUNERADOS.....	15 457	7 513	-	-	-	-	-	-	15 457	7 513
SEM DECLARACAO.....	252	-	-	-	-	-	252	-	-	-

(1) INCLUSIVE O TOTAL DE PESSOAS DO SETOR "ADMINISTRACAO PUBLICA".

FAMILIAS

11. FAMILIAS RESIDENTES EM DOMICILIOS PARTICULARES, POR RENDIMENTO MENSAL FAMILIAR, SEGUNDO NUMERO DE COMPONENTES

NUMERO DE COMPONENTES	RENDIMENTO MENSAL FAMILIAR (1)							
	TOTAL	ATE 1/2	MAIS DE 1/2 A 1	MAIS DE 1 A 2	MAIS DE 2 A 5	MAIS DE 5	SEM RENDIMENTO	SEM DECLARACAO
TOTAL	1 156 930	45 268	129 649	302 022	376 463	280 933	17 162	5 433
1 PESSOA	53 977	12 653	13 070	12 412	9 979	5 041	822	-
2 PESSOAS	171 609	16 403	30 465	46 325	43 233	25 994	8 321	868
3 PESSOAS	193 538	7 029	24 032	56 617	60 773	40 354	3 976	757
4 PESSOAS	185 057	3 470	19 463	51 474	58 750	49 116	2 541	243
5 PESSOAS	158 435	2 151	14 290	39 658	54 583	45 784	741	1 228
6 PESSOAS	135 997	1 724	10 304	30 968	48 660	43 327	509	505
7 PESSOAS	89 980	1 087	8 142	22 572	33 572	24 248	-	359
8 PESSOAS	61 573	251	4 548	19 294	21 829	14 671	252	728
9 PESSOAS	46 374	250	2 235	10 658	20 292	12 693	-	246
10 PESSOAS	29 209	125	1 480	7 187	11 107	8 936	-	374
11 PESSOAS E MAIS	31 181	125	1 620	4 857	13 685	10 769	-	125

(1) SALARIO-MINIMO

12. FAMILIAS E PESSOAS RESIDENTES EM DOMICILIOS PARTICULARES, POR CONDICAO NA FAMILIA E SEXO, SEGUNDO CARACTERISTICAS DO CHEFE DA FAMILIA

NUM. DE ORDEM	CARACTERISTICAS DO CHEFE DA FAMILIA	FAMILIAS RESIDENTES EM DOMICILIOS PARTICULARES	PESSOAS RESIDENTES EM DOMICILIOS PARTICULARES, POR CONDICAO NA FAMILIA							
			TOTAL			CHEFES		CONJUGES		
			TOTAL	HOMENS	MULHERES	HOMENS	MULHERES	HOMENS	MULHERES	
1	TOTAL.....	1 156 930	5 596 444	2 717 004	2 879 440	938 194	218 736	-	865 105	
	SEXO									
2	HOMENS.....	938 194	4 829 658	2 448 766	2 380 892	938 194	-	-	865 105	
3	MULHERES.....	218 736	766 786	268 238	498 548	-	218 736	-	-	
	GRUPOS DE IDADE									
4	15 A 19 ANOS.....	19 769	45 895	17 090	28 805	8 096	11 673	-	5 359	
5	20 A 24 ANOS.....	97 160	299 434	147 971	151 463	76 044	21 116	-	65 042	
6	25 A 29 ANOS.....	153 463	587 160	279 170	307 990	134 339	19 124	-	123 886	
7	30 A 39 ANOS.....	312 475	1 647 811	784 224	863 587	272 188	40 287	-	261 534	
8	40 A 49 ANOS.....	258 135	1 583 344	789 455	793 889	211 638	46 497	-	198 910	
9	50 A 59 ANOS.....	168 320	877 109	434 024	443 085	132 088	36 232	-	120 359	
10	60 ANOS E MAIS.....	147 486	555 203	264 948	290 255	103 801	43 685	-	90 015	
11	IDADE IGNORADA.....	122	488	122	366	-	122	-	-	
	ANOS DE ESTUDO									
12	1 A 4 ANOS.....	545 812	2 809 667	1 374 904	1 434 763	456 271	89 541	-	427 655	
13	5 A 8 ANOS.....	223 591	1 014 212	479 110	535 102	187 354	36 237	-	171 981	
14	9 A 11 ANOS.....	79 957	331 647	150 730	180 917	68 177	11 780	-	61 702	
15	12 A 17 ANOS.....	47 626	207 886	93 536	114 350	42 486	5 140	-	38 685	
16	ANOS DE ESTUDO NAO DETERMINADOS.....	2 652	12 445	5 403	7 042	2 161	491	-	1 777	
17	SEM INSTRUCAO E SEM DECLARACAO.....	257 292	1 220 587	613 321	607 266	181 745	75 547	-	163 305	
	MIGRACAO									
18	NATURAIS DO MUNICIPIO DE RESIDENCIA.....	380 205	1 826 547	866 713	959 834	297 703	82 502	-	277 060	
19	NAO NATURAIS DO MUNICIPIO DE RESIDENCIA.....	776 725	3 769 897	1 850 291	1 919 606	640 491	136 234	-	588 045	
20	NASCIDOS NA MESMA UNIDADE DA FEDERACAO.....	346 991	1 671 695	807 044	864 651	273 166	73 825	-	248 332	
21	NASCIDOS EM OUTRA UNIDADE DA FEDERACAO, NA MESMA GRANDE REGIAO.....	48 198	249 521	120 872	128 649	37 913	10 285	-	35 674	
22	NASCIDOS EM OUTRA GRANDE REGIAO (1).....	381 536	1 848 681	922 375	926 306	329 412	52 124	-	304 039	
	SETOR DE ATIVIDADE (2)									
23	AGRICOLA.....	144 778	829 498	424 907	404 591	141 532	3 246	-	133 703	
24	INDUSTRIA DE TRANSFORMACAO.	108 901	540 273	261 535	278 738	100 145	8 756	-	95 270	
25	INDUSTRIA DA CONSTRUCAO....	128 782	672 956	343 024	329 932	127 822	960	-	118 824	
26	OUTRAS ATIVIDADES INDUSTRIAIS.....	22 125	125 039	61 405	63 634	21 758	367	-	20 380	
27	COMERCIO DE MERCADORIAS....	154 602	780 263	382 516	397 747	145 360	9 242	-	133 272	
28	PRESTACAO DE SERVICO.....	119 560	516 189	237 496	278 693	72 678	46 882	-	66 826	
29	SERVICOS AUXILIARES DA ATIVIDADE ECONOMICA.....	22 312	100 590	49 969	50 621	20 970	1 342	-	18 489	
30	TRANSPORTE E COMUNICACAO...	70 621	363 490	185 521	177 969	68 912	1 709	-	64 391	
31	SOCIAL.....	56 908	267 582	119 461	148 121	36 575	20 333	-	33 668	
32	ADMINISTRACAO PUBLICA.....	80 840	407 942	196 631	211 311	76 208	4 632	-	72 451	
33	OUTRAS ATIVIDADES.....	32 740	133 566	60 737	72 829	26 779	5 961	-	24 900	
34	CONDICOES INATIVAS.....	214 761	859 056	393 802	465 254	99 455	115 306	-	82 931	
	POSICAO NA OCUPACAO (2)									
35	EMPREGADOS.....	561 179	2 751 081	1 339 177	1 411 904	498 742	62 437	-	465 287	
36	AUTONOMOS.....	316 969	1 637 707	819 411	818 296	278 411	38 558	-	259 160	
37	EMPREGADORES.....	61 011	335 571	157 851	177 720	59 202	1 809	-	55 849	
38	NAO REMUNERADOS.....	2 883	12 648	6 382	6 266	2 257	626	-	1 878	
39	SEM DECLARACAO.....	127	381	381	-	127	-	-	-	
	RENDIMENTO MENSAL (3)									
40	ATE 1/2.....	85 653	306 883	137 540	169 343	38 959	46 694	-	32 165	
41	MAIS DE 1/2 A 1.....	199 136	931 935	452 691	479 244	143 010	56 126	-	127 412	
42	MAIS DE 1 A 2.....	338 877	1 732 814	858 935	873 879	299 566	39 311	-	277 290	
43	MAIS DE 2 A 5.....	281 384	1 409 888	697 550	712 338	259 603	21 781	-	241 407	
44	MAIS DE 5.....	195 238	980 249	462 726	517 523	184 980	10 258	-	176 522	
45	SEM RENDIMENTO.....	54 375	221 763	101 399	120 364	10 190	44 185	-	8 550	
46	SEM DECLARACAO.....	2 267	12 912	6 163	6 749	1 886	381	-	1 759	

(1) INCLUSIVE AS PESSOAS QUE NASCERAM NO EXTERIOR E AS QUE NAO DECLARARAM LUGAR DE NASCIMENTO. (2) NA SEMANA DE REFERENCIA. (3) SALARIO MINIMO.

FAMILIAS

12. FAMILIAS E PESSOAS RESIDENTES EM DOMICILIOS PARTICULARES, POR CONDICAO NA FAMILIA E SEXO, SEGUNDO CARACTERISTICAS DO CHEFE DA FAMILIA

PESSOAS RESIDENTES EM DOMICILIOS PARTICULARES, POR CONDICAO NA FAMILIA											NUM. DE ORDEM
FILHOS		PAIS E SOGROS		OUTROS PARENTES		AGREGADOS		PENSIONISTAS		EMPREGADOS DOMESTICOS	
HOMENS	MULHERES	HOMENS	MULHERES	HOMENS	MULHERES	HOMENS	MULHERES	HOMENS	MULHERES	HOMENS	MULHERES	
1 601 852	1 493 859	9 928	50 817	133 923	138 912	24 053	53 667	8 703	4 773	351	53 571	1
1 378 134	1 284 079	8 969	41 185	97 462	99 316	17 917	42 013	7 856	1 383	234	47 811	2
223 718	209 780	959	9 632	36 461	39 596	6 136	11 654	847	3 390	117	5 760	3
5 934	7 628	-	734	2 810	2 691	250	-	-	480	-	240	4
50 888	44 824	635	3 798	15 592	11 079	379	2 802	4 433	1 161	-	1 641	5
124 034	131 763	258	7 233	16 151	14 872	2 065	4 396	2 323	389	-	6 327	6
482 699	486 159	3 886	15 373	22 193	28 818	2 256	11 112	1 002	750	-	19 554	7
546 908	485 246	3 209	12 447	20 626	24 144	6 708	11 764	241	1 394	125	13 487	8
272 239	232 469	1 602	7 446	21 879	24 889	5 858	12 926	241	481	117	8 283	9
119 028	105 526	338	3 786	34 672	32 419	6 537	10 667	463	118	109	4 039	10
122	244	-	-	-	-	-	-	-	-	-	-	11
844 863	806 078	6 214	22 810	54 680	55 400	11 752	20 549	1 007	1 433	117	11 297	12
260 595	255 643	1 343	9 918	23 246	29 730	4 308	15 269	2 264	1 494	-	14 830	13
69 768	71 313	248	5 982	9 913	14 016	598	5 846	2 026	260	-	10 018	14
43 746	40 973	251	2 863	4 519	5 905	124	4 471	2 176	1 100	234	15 213	15
2 232	3 133	-	125	758	631	-	250	252	-	-	635	16
380 648	316 719	1 872	9 119	40 807	33 230	7 271	7 282	978	486	-	1 578	17
510 036	494 163	4 326	17 454	46 881	52 289	6 913	19 189	620	762	234	16 415	18
1 091 816	999 696	5 602	33 363	87 042	86 623	17 140	34 478	8 083	4 011	117	37 156	19
475 710	443 121	2 235	18 061	45 838	47 019	7 184	15 980	2 911	2 540	-	15 773	20
74 678	68 777	125	1 502	6 171	6 146	1 089	3 003	896	374	-	2 888	21
541 428	487 798	3 242	13 800	35 033	33 458	8 867	15 495	4 276	1 097	117	18 495	22
267 949	241 362	2 494	5 551	8 304	10 635	4 013	5 502	615	-	-	4 592	23
150 346	154 153	752	3 738	7 691	8 300	1 961	4 429	640	-	-	4 092	24
202 106	184 420	1 749	7 622	8 383	11 344	2 459	2 993	505	248	-	3 521	25
34 446	35 146	-	1 003	4 981	4 231	220	1 002	-	129	-	1 376	26
212 752	206 299	1 878	8 622	17 418	20 198	3 969	9 810	1 139	508	-	9 796	27
147 680	137 466	738	4 413	13 989	15 545	2 030	3 253	381	1 202	-	3 106	28
24 230	21 347	126	1 255	3 401	3 013	123	2 843	1 010	130	109	2 202	29
108 035	94 548	375	3 783	7 315	7 516	628	3 497	256	254	-	2 271	30
70 884	69 598	597	3 740	8 545	9 813	699	4 040	2 161	230	-	6 699	31
110 713	111 645	372	3 852	7 876	8 071	1 462	4 565	-	249	-	5 846	32
30 463	29 401	251	1 501	2 752	3 015	115	2 018	252	1 342	125	4 691	33
242 248	208 474	596	5 737	43 268	37 231	6 374	9 715	1 744	481	117	5 379	34
767 827	748 975	5 227	29 193	52 664	56 442	9 258	22 860	5 334	1 766	125	24 944	35
497 089	447 241	3 734	12 429	32 658	35 058	5 785	14 339	1 625	1 443	109	10 068	36
90 563	86 170	371	3 458	5 079	9 671	2 636	6 630	-	953	-	13 180	37
4 125	2 999	-	-	-	510	-	123	-	130	-	-	38
-	-	-	-	254	-	-	-	-	-	-	-	39
79 865	70 751	115	2 010	15 694	14 917	2 655	2 448	252	117	-	241	40
278 797	254 371	2 246	10 184	24 476	24 415	3 421	5 167	741	252	-	1 317	41
505 051	487 545	3 486	14 061	41 830	37 264	5 718	11 403	3 284	1 499	-	5 506	42
399 146	379 678	3 227	12 801	26 852	29 479	5 801	16 149	2 921	1 356	-	9 687	43
255 354	238 993	744	10 555	15 659	25 504	4 369	17 665	1 269	1 549	351	36 477	44
79 739	58 404	110	1 083	9 158	7 333	1 966	589	236	-	-	220	45
3 900	4 117	-	123	254	-	123	246	-	-	-	123	46

DOMICILIOS

13. DOMICILIOS PARTICULARES, POR TIPO DE CONSTRUCAO, SEGUNDO NUMERO DE MORADORES

NUMERO DE MORADORES	TIPO DE CONSTRUCAO				
	TOTAL	PERMANENTES			IMPROVISADOS
		TOTAL	DURAVEIS	RUSTICOS	
TOTAL.....	1 070 426	1 069 807	893 505	176 302	619
1 PESSOA.....	48 036	47 671	32 803	14 868	365
2 PESSOAS.....	112 159	111 905	93 607	18 298	254
3 PESSOAS.....	155 967	155 967	136 445	19 522	-
4 PESSOAS.....	167 440	167 440	144 822	22 618	-
5 PESSOAS.....	151 088	151 088	127 041	24 047	-
6 PESSOAS.....	139 283	139 283	119 196	20 087	-
7 PESSOAS.....	95 660	95 660	77 449	18 211	-
8 PESSOAS.....	70 574	70 574	58 155	12 419	-
9 PESSOAS.....	50 262	50 262	40 990	9 272	-
10 PESSOAS.....	34 925	34 925	26 485	8 440	-
11 PESSOAS.....	20 313	20 313	15 882	4 431	-
12 PESSOAS.....	11 206	11 206	9 112	2 094	-
13 PESSOAS.....	5 673	5 673	4 799	874	-
14 PESSOAS.....	4 503	4 503	3 876	627	-
15 PESSOAS.....	1 838	1 838	1 592	246	-
16 PESSOAS E MAIS.....	1 499	1 499	1 251	248	-

DOMICILIOS

14. DOMICILIOS PARTICULARES PERMANENTES E MORADORES, SEGUNDO CARACTERISTICAS DOS DOMICILIOS

CARACTERISTICAS DOS DOMICILIOS	TOTAL	
	DOMICILIOS	MORADORES
TOTAL	1 069 807	5 586 914
CONDICAO DE OCUPACAO		
PROPRIOS PAGOS	598 806	3 380 672
PROPRIOS EM AQUISICAO	79 244	404 700
ALUGADOS	298 182	1 377 279
CEDIDOS	87 957	397 656
OUTRA	4 993	22 732
SEM DECLARACAO	625	3 875
ABASTECIMENTO D'AGUA		
COM CANALIZACAO INTERNA	501 371	2 625 408
REDE GERAL	413 411	2 169 956
POCO OU NASCENTE	87 960	455 452
SEM CANALIZACAO INTERNA	446 662	2 340 151
REDE GERAL	157 952	865 758
POCO OU NASCENTE	288 710	1 474 393
OUTRA FORMA	121 774	621 355
SEM DECLARACAO	-	-
INSTALACAO SANITARIA		
REDE GERAL	147 010	712 682
FOSSA SEPTICA	207 226	1 087 834
FOSSA RUDIMENTAR	578 753	3 139 020
OUTRO ESCOADOURO	29 829	172 546
NAO TEM	106 862	474 324
SEM DECLARACAO	127	508
FOGAO		
A GAS OU ELETRICO	808 640	4 226 635
A OLEO OU QUEROSENE	2 917	9 501
A CARVAO	70 100	383 523
A LENHA	168 685	915 268
NAO TEM	19 086	49 842
SEM DECLARACAO	379	2 145
ILUMINACAO ELETRICA	753 306	3 910 761
RADIO	737 872	3 942 480
MAQUINA DE COSTURA	609 887	3 517 710
GELADEIRA		
1 GELADEIRA	450 365	2 422 149
2 GELADEIRAS E MAIS	12 677	76 239
NAO TEM	604 421	3 076 094
SEM DECLARACAO	2 344	12 432
TELEVISAO		
PRETO E BRANCO	432 083	2 343 085
A CORES	36 152	175 307
PRETO E BRANCO E A CORES	16 597	95 115
NAO TEM	584 602	2 972 534
SEM DECLARACAO	373	873
AUTOMOVEL		
1 AUTOMOVEL	139 629	695 035
2 AUTOMOVEIS E MAIS	13 851	80 012
NAO TEM	915 573	4 807 220
SEM DECLARACAO	754	4 647

PNAD-77

Brasil

DADOS GERAIS

1. POPULACAO RESIDENTE E POPULACAO PRESENTE, POR SEXO, SEGUNDO SITUACAO DO DOMICILIO E GRUPOS DE IDADE

SITUACAO DO DOMICILIO E GRUPOS DE IDADE	POPULACAO RESIDENTE			POPULACAO PRESENTE		
	TOTAL	HOMENS	MULHERES	TOTAL	HOMENS	MULHERES
TOTAL	105 862 553	52 417 674	53 444 879	104 314 931	51 377 711	52 937 220
0 A 4 ANOS	14 353 317	7 264 803	7 088 514	14 340 170	7 256 591	7 083 579
5 A 9 ANOS	13 773 896	6 989 569	6 784 327	13 710 235	6 958 595	6 751 640
10 A 14 ANOS	13 586 115	6 810 344	6 775 771	13 454 290	6 755 730	6 698 560
15 A 19 ANOS	12 064 903	5 890 430	6 174 473	11 754 487	5 709 447	6 045 040
15 A 17 ANOS	7 503 241	3 641 998	3 861 243	7 345 353	3 561 727	3 783 626
18 E 19 ANOS	4 561 662	2 248 432	2 313 230	4 409 134	2 147 720	2 261 414
20 A 24 ANOS	10 006 786	4 849 854	5 156 932	9 732 911	4 654 407	5 078 504
25 A 29 ANOS	8 056 958	3 914 070	4 142 888	7 882 123	3 780 354	4 101 769
30 A 34 ANOS	6 402 550	3 167 204	3 235 346	6 297 308	3 089 087	3 208 221
35 A 39 ANOS	5 778 861	2 783 766	2 995 095	5 668 059	2 695 619	2 972 440
40 A 44 ANOS	4 923 271	2 437 375	2 485 896	4 828 845	2 373 359	2 455 486
45 A 49 ANOS	4 428 904	2 196 621	2 232 283	4 336 711	2 127 069	2 209 642
50 A 54 ANOS	3 550 441	1 775 882	1 774 559	3 487 547	1 727 756	1 759 791
55 A 59 ANOS	2 717 029	1 359 759	1 357 270	2 669 672	1 327 269	1 342 403
60 A 64 ANOS	2 165 514	1 049 902	1 115 612	2 130 210	1 026 274	1 103 936
65 A 69 ANOS	1 743 502	871 548	871 954	1 727 000	853 953	873 047
70 ANOS E MAIS	2 294 496	1 052 328	1 242 168	2 277 118	1 036 903	1 240 215
IDADE IGNORADA	16 010	4 219	11 791	18 245	5 298	12 947
POPULACAO URBANA	69 636 021	33 838 161	35 797 860	68 649 878	33 135 550	35 514 328
0 A 4 ANOS	8 588 976	4 314 748	4 274 228	8 585 562	4 311 007	4 274 555
5 A 9 ANOS	8 321 555	4 213 447	4 108 108	8 277 777	4 190 648	4 087 129
10 A 14 ANOS	8 491 761	4 197 508	4 294 253	8 444 824	4 167 836	4 276 988
15 A 19 ANOS	8 050 315	3 835 147	4 215 168	7 897 574	3 739 297	4 158 277
15 A 17 ANOS	4 940 038	2 343 434	2 596 604	4 866 822	2 301 049	2 565 773
18 E 19 ANOS	3 110 277	1 491 713	1 618 564	3 030 752	1 438 248	1 592 504
20 A 24 ANOS	6 999 166	3 322 051	3 677 115	6 847 540	3 214 665	3 632 875
25 A 29 ANOS	5 691 133	2 715 167	2 975 966	5 567 098	2 620 723	2 946 375
30 A 34 ANOS	4 499 357	2 182 432	2 316 925	4 421 507	2 124 501	2 297 006
35 A 39 ANOS	3 990 762	1 897 008	2 093 754	3 900 993	1 826 920	2 074 073
40 A 44 ANOS	3 435 446	1 674 244	1 761 202	3 360 977	1 623 416	1 737 561
45 A 49 ANOS	3 063 714	1 490 181	1 573 533	2 989 717	1 433 597	1 556 120
50 A 54 ANOS	2 475 578	1 208 612	1 266 966	2 420 112	1 167 775	1 252 337
55 A 59 ANOS	1 849 787	892 141	957 646	1 807 383	863 357	944 026
60 A 64 ANOS	1 471 901	669 110	802 791	1 443 646	650 261	793 385
65 A 69 ANOS	1 146 620	555 781	590 839	1 135 485	541 329	594 156
70 ANOS E MAIS	1 550 634	668 791	881 843	1 538 418	657 346	881 072
IDADE IGNORADA	9 316	1 793	7 523	11 265	2 872	8 393
POPULACAO RURAL	36 226 532	18 579 513	17 647 019	35 665 053	18 242 161	17 422 892
0 A 4 ANOS	5 764 341	2 950 055	2 814 286	5 754 608	2 945 584	2 809 024
5 A 9 ANOS	5 452 341	2 776 122	2 676 219	5 432 458	2 767 947	2 664 511
10 A 14 ANOS	5 094 354	2 612 836	2 481 518	5 009 466	2 587 894	2 421 572
15 A 19 ANOS	4 014 588	2 055 283	1 959 305	3 856 913	1 970 150	1 886 763
15 A 17 ANOS	2 563 203	1 298 564	1 264 639	2 478 531	1 260 678	1 217 853
18 E 19 ANOS	1 451 385	756 719	694 666	1 378 382	709 472	668 910
20 A 24 ANOS	3 007 620	1 527 803	1 479 817	2 885 371	1 439 742	1 445 629
25 A 29 ANOS	2 365 825	1 198 903	1 166 922	2 315 025	1 159 631	1 155 394
30 A 34 ANOS	1 903 193	984 772	918 421	1 875 801	964 586	911 215
35 A 39 ANOS	1 788 099	886 758	901 341	1 767 066	868 699	898 367
40 A 44 ANOS	1 487 825	763 131	724 694	1 467 868	749 943	717 925
45 A 49 ANOS	1 365 190	706 440	658 750	1 346 994	693 472	653 522
50 A 54 ANOS	1 074 863	567 270	507 593	1 067 435	559 981	507 454
55 A 59 ANOS	867 242	467 618	399 624	862 289	463 912	398 377
60 A 64 ANOS	693 613	380 792	312 821	686 564	376 013	310 551
65 A 69 ANOS	596 882	315 767	281 115	591 515	312 624	278 891
70 ANOS E MAIS	743 862	383 537	360 325	738 700	379 557	359 143
IDADE IGNORADA	6 694	2 426	4 268	6 980	2 426	4 554

DADOS GERAIS

2. PESSOAS DE 15 ANOS E MAIS, POR ESTADO CONJUGAL, SEGUNDO SITUACAO DO DOMICILIO E GRUPOS DE IDADE

SITUACAO DO DOMICILIO E GRUPOS DE IDADE	ESTADO CONJUGAL								
	TOTAL	SOLTEIRAS	CASADAS					SEPARADAS, DESQUITADAS, DIVORCIADAS E VIUVAS	SEM DECLARACAO
			TOTAL	CIVIL E RELIGIOSO	CIVIL	RELIGIOSO	UNIAO CONSENSUAL		
TOTAL.....	64 149 225	22 780 038	36 346 393	24 217 766	5 167 699	3 302 886	3 658 042	5 016 962	5 832
15 A 19 ANOS.....	12 064 903	11 164 632	848 558	363 095	236 957	72 356	176 150	50 839	874
20 A 24 ANOS.....	10 006 786	6 177 271	3 655 645	2 107 878	758 342	254 987	534 438	173 098	772
25 A 29 ANOS.....	8 056 958	2 387 430	5 442 163	3 526 003	981 403	370 006	564 751	227 306	59
30 A 39 ANOS.....	12 181 411	1 527 204	10 069 404	6 844 282	1 410 094	822 371	992 657	583 972	831
40 A 49 ANOS.....	9 352 175	697 836	7 821 291	5 462 155	896 903	744 492	717 741	832 813	235
50 A 59 ANOS.....	6 267 470	395 945	4 884 794	3 439 788	510 939	540 757	393 310	985 235	1 496
60 ANOS E MAIS.....	6 203 512	425 078	3 618 001	2 472 201	371 942	495 682	278 176	2 158 868	1 565
IDADE IGNORADA.....	16 010	4 642	6 537	2 364	1 119	2 235	819	4 831	-
POPULACAO URBANA.....	44 233 729	16 048 079	24 448 306	17 017 702	3 648 553	1 162 021	2 620 030	3 733 960	3 384
15 A 19 ANOS.....	8 050 315	7 523 185	491 648	212 493	146 383	21 707	111 065	34 801	681
20 A 24 ANOS.....	6 999 166	4 503 326	2 367 703	1 397 978	506 181	76 495	387 049	127 563	574
25 A 29 ANOS.....	5 691 133	1 801 985	3 711 843	2 486 619	690 898	125 600	408 726	177 246	59
30 A 39 ANOS.....	8 490 119	1 137 314	6 894 029	4 882 648	1 009 528	265 983	735 870	458 147	629
40 A 49 ANOS.....	6 499 160	511 911	5 346 997	3 901 552	655 676	278 174	511 595	640 017	235
50 A 59 ANOS.....	4 325 365	278 231	3 296 837	2 435 368	380 413	201 353	279 703	750 196	101
60 ANOS E MAIS.....	4 169 155	289 926	2 335 513	1 699 928	258 740	191 642	185 203	1 542 611	1 105
IDADE IGNORADA.....	9 316	2 201	3 736	1 116	734	1 067	819	3 379	-
POPULACAO RURAL.....	19 915 496	6 731 959	11 898 087	7 200 064	1 519 146	2 140 865	1 038 012	1 283 002	2 448
15 A 19 ANOS.....	4 014 588	3 641 447	356 910	150 602	90 574	50 649	65 085	16 038	193
20 A 24 ANOS.....	3 007 620	1 673 945	1 287 942	709 900	252 161	178 492	147 389	45 535	198
25 A 29 ANOS.....	2 365 825	585 445	1 730 320	1 039 384	290 505	244 406	156 025	50 060	-
30 A 39 ANOS.....	3 691 292	389 890	3 175 375	1 961 634	400 566	556 388	256 787	125 825	202
40 A 49 ANOS.....	2 853 015	185 925	2 474 294	1 560 603	241 227	466 318	206 146	192 796	-
50 A 59 ANOS.....	1 942 105	117 714	1 587 957	1 004 420	130 526	339 404	113 607	235 039	1 395
60 ANOS E MAIS.....	2 034 357	135 152	1 282 488	772 273	113 202	304 040	92 973	616 257	460
IDADE IGNORADA.....	6 694	2 441	2 801	1 248	385	1 168	-	1 452	-

MIGRACAO

3. PESSOAS NAO NATURAIS DO MUNICIPIO DE RESIDENCIA, POR SITUACAO DO DOMICILIO ATUAL E SEXO,

SEGUNDO SITUACAO DO DOMICILIO DE NASCIMENTO E GRUPOS DE IDADE

SITUACAO DO DOMICILIO DE NASCIMENTO E GRUPOS DE IDADE	SITUACAO DO DOMICILIO ATUAL								
	TOTAL			URBANA			RURAL		
	TOTAL	HOMENS	MULHERES	TOTAL	HOMENS	MULHERES	TOTAL	HOMENS	MULHERES
TOTAL.....	41 606 685	20 335 614	21 271 071	31 553 300	15 131 952	16 421 348	10 053 385	5 203 662	4 849 723
0 A 4 ANOS.....	1 367 404	682 556	684 848	896 183	437 757	458 426	471 221	244 799	226 422
5 A 9 ANOS.....	2 784 777	1 403 450	1 381 327	1 869 516	919 990	949 526	915 261	483 460	431 801
10 A 14 ANOS.....	3 706 190	1 812 953	1 893 237	2 610 180	1 259 749	1 350 431	1 096 010	553 204	542 806
15 A 19 ANOS.....	4 236 033	1 994 257	2 241 776	3 199 283	1 470 643	1 728 640	1 036 750	523 614	513 136
20 A 24 ANOS.....	4 618 134	2 170 870	2 447 264	3 628 224	1 685 107	1 943 117	989 910	485 763	504 147
25 A 29 ANOS.....	4 352 742	2 098 048	2 254 694	3 448 735	1 641 298	1 807 437	904 007	456 750	447 257
30 A 39 ANOS.....	7 171 595	3 513 855	3 657 740	5 596 214	2 713 396	2 882 818	1 575 381	800 459	774 922
40 A 49 ANOS.....	5 742 113	2 887 485	2 854 628	4 443 310	2 205 586	2 237 724	1 298 803	681 899	616 904
50 A 59 ANOS.....	3 819 734	1 926 686	1 893 048	2 967 929	1 454 823	1 513 106	851 805	471 863	379 942
60 ANOS E MAIS.....	3 799 300	1 842 827	1 956 473	2 887 889	1 342 237	1 545 652	911 411	500 590	410 821
IDADE IGNORADA.....	8 663	2 627	6 036	5 837	1 366	4 471	2 826	1 261	1 565
POPULACAO URBANA.....	18 459 744	8 771 850	9 687 894	16 938 581	7 988 843	8 949 738	1 521 163	783 007	738 156
0 A 4 ANOS.....	765 797	382 583	383 214	636 960	315 972	320 988	128 837	66 611	62 226
5 A 9 ANOS.....	1 359 881	668 354	691 527	1 171 047	566 022	605 025	188 834	102 332	86 502
10 A 14 ANOS.....	1 714 667	812 953	901 714	1 535 057	726 226	808 831	179 610	86 727	92 883
15 A 19 ANOS.....	1 950 528	895 782	1 054 746	1 788 779	819 706	969 073	161 749	76 076	85 673
20 A 24 ANOS.....	2 237 784	1 021 437	1 216 347	2 070 612	941 287	1 129 325	167 172	80 150	87 022
25 A 29 ANOS.....	2 045 512	952 012	1 093 500	1 895 632	884 089	1 011 543	149 880	67 923	81 957
30 A 39 ANOS.....	3 098 212	1 489 394	1 608 818	2 879 131	1 370 295	1 508 836	219 081	119 099	99 982
40 A 49 ANOS.....	2 370 625	1 171 820	1 198 805	2 222 162	1 092 837	1 129 325	148 463	78 983	69 480
50 A 59 ANOS.....	1 508 845	731 304	777 541	1 416 769	676 442	740 327	92 076	54 862	37 214
60 ANOS E MAIS.....	1 404 468	645 135	759 333	1 319 616	595 288	724 328	84 852	49 847	35 005
IDADE IGNORADA.....	3 425	1 076	2 349	2 816	679	2 137	609	397	212
POPULACAO RURAL.....	23 061 743	11 529 751	11 531 992	14 540 526	7 113 412	7 427 114	8 521 217	4 416 339	4 104 878
0 A 4 ANOS.....	599 050	298 955	300 095	257 090	120 977	136 113	341 960	177 978	163 982
5 A 9 ANOS.....	1 421 062	734 672	686 390	695 447	353 544	341 903	725 615	381 128	344 487
10 A 14 ANOS.....	1 985 910	997 607	988 303	1 070 469	531 508	538 961	915 441	466 099	449 342
15 A 19 ANOS.....	2 277 189	1 094 898	1 182 291	1 403 898	648 104	755 794	873 291	446 794	426 497
20 A 24 ANOS.....	2 375 086	1 147 703	1 227 383	1 552 962	742 503	810 459	822 124	405 200	416 924
25 A 29 ANOS.....	2 295 266	1 142 591	1 152 675	1 542 442	754 293	788 149	752 824	388 298	364 526
30 A 39 ANOS.....	4 057 232	2 016 793	2 040 439	2 702 019	1 335 932	1 366 087	1 355 213	680 861	674 352
40 A 49 ANOS.....	3 361 521	1 710 713	1 650 808	2 212 528	1 108 388	1 104 140	1 148 993	602 325	546 668
50 A 59 ANOS.....	2 301 042	1 191 871	1 109 171	1 542 582	775 154	767 428	758 460	416 717	341 743
60 ANOS E MAIS.....	2 383 147	1 192 397	1 190 750	1 558 068	742 322	815 746	825 079	450 075	375 004
IDADE IGNORADA.....	5 238	1 551	3 687	3 021	687	2 334	2 217	864	1 353
SEM DECLARACAO.....	85 198	34 013	51 185	74 193	29 697	44 496	11 005	4 316	6 689
0 A 4 ANOS.....	2 557	1 018	1 539	2 133	808	1 325	424	210	214
5 A 9 ANOS.....	3 834	424	3 410	3 022	424	2 598	812	-	812
10 A 14 ANOS.....	5 613	2 393	3 220	4 654	2 015	2 639	959	378	581
15 A 19 ANOS.....	8 316	3 577	4 739	6 606	2 833	3 773	1 710	744	966
20 A 24 ANOS.....	5 264	1 730	3 534	4 650	1 317	3 333	614	413	201
25 A 29 ANOS.....	11 964	3 445	8 519	10 661	2 916	7 745	1 303	529	774
30 A 39 ANOS.....	16 151	7 668	8 483	15 064	7 169	7 895	1 087	499	588
40 A 49 ANOS.....	9 967	4 952	5 015	8 620	4 361	4 259	1 347	591	756
50 A 59 ANOS.....	9 847	3 511	6 336	8 578	3 227	5 351	1 269	284	985
60 ANOS E MAIS.....	11 685	5 295	6 390	10 205	4 627	5 578	1 480	668	812
IDADE IGNORADA.....	-	-	-	-	-	-	-	-	-

MIGRACAO

4. PESSOAS NAO NATURAIS DO MUNICIPIO DE RESIDENCIA, POR SITUACAO DO DOMICILIO ATUAL E SEXO, SEGUNDO TEMPO DE RESIDENCIA NO MUNICIPIO ATUAL E GRUPOS DE IDADE

TEMPO DE RESIDENCIA NO MUNICIPIO ATUAL E GRUPOS DE IDADE	SITUACAO DO DOMICILIO ATUAL								
	TOTAL			URBANA			RURAL		
	TOTAL	HOMENS	MULHERES	TOTAL	HOMENS	MULHERES	TOTAL	HOMENS	MULHERES
TOTAL	41 606 685	20 335 614	21 271 071	31 553 300	15 131 952	16 421 348	10 053 385	5 203 662	4 849 723
0 A 9 ANOS	4 152 181	2 086 006	2 066 175	2 765 699	1 357 747	1 407 952	1 386 482	728 259	658 223
10 A 19 ANOS	7 942 223	3 807 210	4 135 013	5 809 463	2 730 392	3 079 071	2 132 760	1 076 818	1 055 942
20 A 29 ANOS	8 970 876	4 268 918	4 701 958	7 076 959	3 326 405	3 750 554	1 893 917	942 513	951 404
30 A 39 ANOS	7 171 595	3 513 855	3 657 740	5 596 214	2 713 396	2 882 818	1 575 381	800 459	774 922
40 A 49 ANOS	5 742 113	2 887 485	2 854 628	4 443 310	2 205 586	2 237 724	1 298 803	681 899	616 904
50 A 59 ANOS	3 819 734	1 926 686	1 893 048	2 967 929	1 454 823	1 513 106	851 805	471 863	379 942
60 ANOS E MAIS	3 799 300	1 842 827	1 956 473	2 887 889	1 342 237	1 545 652	911 411	500 590	410 821
IDADE IGNORADA	8 663	2 627	6 036	5 837	1 366	4 471	2 826	1 261	1 565
MENOS DE 2 ANOS DE RESIDENCIA	6 517 369	3 187 219	3 330 150	4 581 720	2 190 900	2 390 820	1 935 649	996 319	939 330
0 A 9 ANOS	1 860 331	933 813	926 518	1 192 701	585 842	606 859	667 630	347 971	319 659
10 A 19 ANOS	1 592 049	715 004	877 045	1 137 979	495 799	642 180	454 070	219 205	234 865
20 A 29 ANOS	1 498 942	702 685	796 257	1 142 551	534 511	608 040	356 391	168 174	188 217
30 A 39 ANOS	777 598	415 095	362 503	555 276	290 870	264 406	222 322	124 225	98 097
40 A 49 ANOS	402 714	224 268	178 446	275 412	149 554	125 858	127 302	74 714	52 588
50 A 59 ANOS	216 298	115 649	100 649	152 371	77 743	74 628	63 927	37 906	26 021
60 ANOS E MAIS	168 452	80 282	88 170	124 668	56 158	68 510	43 784	24 124	19 660
IDADE IGNORADA	985	423	562	762	423	339	223	-	223
2 A MENOS DE 6 ANOS DE RESIDENCIA	9 723 066	4 759 721	4 963 345	7 152 541	3 416 899	3 735 642	2 570 525	1 342 822	1 227 703
0 A 9 ANOS	1 847 332	929 176	918 156	1 256 246	615 869	640 377	591 086	313 307	277 779
10 A 19 ANOS	2 509 480	1 189 625	1 319 855	1 806 665	832 151	974 514	702 815	357 474	345 341
20 A 29 ANOS	2 457 388	1 147 937	1 309 451	1 947 286	897 643	1 049 643	510 102	250 294	259 808
30 A 39 ANOS	1 349 913	686 842	663 071	1 010 694	507 989	502 705	339 219	178 853	160 366
40 A 49 ANOS	764 419	394 772	369 647	549 822	279 937	269 885	214 597	114 835	99 762
50 A 59 ANOS	428 517	234 470	194 047	318 121	164 828	153 293	110 396	69 642	40 754
60 ANOS E MAIS	364 710	176 002	188 708	263 370	118 270	145 100	101 340	57 732	43 608
IDADE IGNORADA	1 307	897	410	337	212	125	970	685	285
6 A MENOS DE 10 ANOS DE RESIDENCIA	6 272 756	3 089 698	3 183 058	4 820 427	2 348 983	2 471 444	1 452 329	740 715	711 614
0 A 9 ANOS	443 814	222 816	220 998	316 048	155 835	160 213	127 766	66 981	60 785
10 A 19 ANOS	1 898 915	928 948	969 967	1 409 499	685 944	723 555	489 416	243 004	246 412
20 A 29 ANOS	1 590 690	763 060	827 630	1 287 867	612 039	675 828	302 823	151 021	151 802
30 A 39 ANOS	1 079 499	526 405	553 094	846 228	408 045	438 183	233 271	118 360	114 911
40 A 49 ANOS	630 830	323 735	307 095	485 991	249 072	236 919	144 839	74 663	70 176
50 A 59 ANOS	351 522	185 884	165 638	270 343	138 890	131 453	81 179	46 994	34 185
60 ANOS E MAIS	276 563	138 850	137 713	203 528	99 158	104 370	73 035	39 692	33 343
IDADE IGNORADA	923	-	923	923	-	923	-	-	-
10 ANOS E MAIS DE RESIDENCIA	19 067 944	9 289 875	9 778 069	14 975 076	7 166 678	7 808 398	4 092 868	2 123 197	1 969 671
0 A 9 ANOS	-	-	-	-	-	-	-	-	-
10 A 19 ANOS	1 937 770	972 627	965 143	1 451 697	715 492	736 205	486 073	257 135	228 938
20 A 29 ANOS	3 418 465	1 653 609	1 764 856	2 694 177	1 280 604	1 413 573	724 288	373 005	351 283
30 A 39 ANOS	3 959 559	1 883 843	2 075 716	3 179 871	1 505 108	1 674 763	779 688	378 735	400 953
40 A 49 ANOS	3 938 165	1 941 553	1 996 612	3 126 517	1 524 170	1 602 347	811 648	417 383	394 265
50 A 59 ANOS	2 821 894	1 389 764	1 432 130	2 225 591	1 072 443	1 153 148	596 303	317 321	278 982
60 ANOS E MAIS	2 986 643	1 447 172	1 539 471	2 293 408	1 068 130	1 225 278	693 235	379 042	314 193
IDADE IGNORADA	5 448	1 307	4 141	3 815	731	3 084	1 633	576	1 057
SEM DECLARACAO	25 550	9 101	16 449	23 536	8 492	15 044	2 014	609	1 405
0 A 9 ANOS	704	201	503	704	201	503	-	-	-
10 A 19 ANOS	4 009	1 006	3 003	3 623	1 006	2 617	386	-	386
20 A 29 ANOS	5 391	1 627	3 764	5 078	1 608	3 470	313	19	294
30 A 39 ANOS	5 026	1 670	3 356	4 145	1 384	2 761	881	286	595
40 A 49 ANOS	5 985	3 157	2 828	5 568	2 853	2 715	417	304	113
50 A 59 ANOS	1 503	919	584	1 503	919	584	-	-	-
60 ANOS E MAIS	2 932	521	2 411	2 915	521	2 394	17	-	17
IDADE IGNORADA	-	-	-	-	-	-	-	-	-

FECUNDIDADE

5. MULHERES DE 15 ANOS E MAIS, FILHOS TIDOS NASCIDOS VIVOS, E FILHOS VIVOS NA DATA DA PESQUISA, SEGUNDO SITUACAO DO DOMICILIO E GRUPOS DE IDADE DAS MULHERES

SITUACAO DO DOMICILIO E GRUPOS DE IDADE DAS MULHERES	MULHERES			FILHOS	
	TOTAL	TIVERAM FILHOS		NASCIDOS VIVOS	VIVOS NA DATA DA PESQUISA
		TOTAL	NASCIDOS VIVOS		
TOTAL.....	32 796 267	20 748 285	20 665 943	99 157 128	81 239 166
15 A 19 ANOS.....	6 174 473	540 027	529 192	705 934	648 216
20 A 24 ANOS.....	5 156 932	2 202 240	2 184 676	4 320 621	3 873 895
25 A 29 ANOS.....	4 142 888	2 894 163	2 882 057	8 381 912	7 481 043
30 A 34 ANOS.....	3 235 346	2 699 995	2 694 440	10 872 086	9 487 226
35 A 39 ANOS.....	2 995 095	2 651 473	2 646 546	13 567 657	11 629 614
40 A 44 ANOS.....	2 485 896	2 239 290	2 233 713	12 914 203	10 828 206
45 A 49 ANOS.....	2 232 283	1 991 124	1 987 749	12 437 261	10 113 275
50 A 59 ANOS.....	3 131 829	2 766 304	2 754 881	17 587 926	13 785 943
60 ANOS E MAIS.....	3 229 734	2 754 868	2 743 888	18 307 706	13 344 110
IDADE IGNORADA.....	11 791	8 801	8 801	61 822	47 638
POPULACAO URBANA.....	23 121 271	14 301 751	14 249 576	61 907 829	51 256 219
15 A 19 ANOS.....	4 215 168	320 585	315 775	406 990	374 713
20 A 24 ANOS.....	3 677 115	1 439 365	1 428 766	2 649 534	2 396 066
25 A 29 ANOS.....	2 975 966	1 986 566	1 979 882	5 198 157	4 706 013
30 A 34 ANOS.....	2 316 925	1 890 661	1 886 767	6 725 969	5 984 784
35 A 39 ANOS.....	2 093 754	1 836 028	1 832 756	8 280 056	7 210 392
40 A 44 ANOS.....	1 761 202	1 574 101	1 569 287	8 051 979	6 848 631
45 A 49 ANOS.....	1 573 533	1 384 939	1 382 366	7 671 815	6 333 050
50 A 59 ANOS.....	2 224 612	1 944 116	1 936 277	11 102 581	8 808 853
60 ANOS E MAIS.....	2 275 473	1 920 075	1 912 385	11 786 461	8 567 881
IDADE IGNORADA.....	7 523	5 315	5 315	34 287	25 836
POPULACAO RURAL.....	9 674 996	6 446 534	6 416 367	37 249 299	29 982 947
15 A 19 ANOS.....	1 959 305	219 442	213 417	298 944	273 503
20 A 24 ANOS.....	1 479 817	762 875	755 910	1 671 087	1 477 829
25 A 29 ANOS.....	1 166 922	907 597	902 175	3 183 755	2 775 030
30 A 34 ANOS.....	918 421	809 334	807 673	4 146 117	3 502 442
35 A 39 ANOS.....	901 341	815 445	813 790	5 287 601	4 419 222
40 A 44 ANOS.....	724 694	665 189	664 426	4 862 224	3 979 575
45 A 49 ANOS.....	658 750	606 185	605 383	4 765 446	3 780 225
50 A 59 ANOS.....	907 217	822 188	818 604	6 485 345	4 977 090
60 ANOS E MAIS.....	954 261	834 793	831 503	6 521 245	4 776 229
IDADE IGNORADA.....	4 268	3 486	3 486	27 535	21 802

FECUNDIDADE

6. MULHERES DE 15 ANOS E MAIS, FILHOS TIDOS NASCIDOS VIVOS E FILHOS VIVOS NA DATA DA PESQUISA, SEGUNDO CONDICAO DE ATIVIDADE E RENDIMENTO MENSAL FAMILIAR

CONDICAO DE ATIVIDADE E RENDIMENTO MENSAL FAMILIAR (1)	MULHERES			FILHOS	
	TOTAL	TIVERAM FILHOS		NASCIDOS VIVOS	VIVOS NA DATA DA PESQUISA
		TOTAL	NASCIDOS VIVOS		
TOTAL	31 881 817	20 628 152	20 546 561	98 808 453	80 962 636
ATE 1/2	1 273 497	938 737	931 391	4 707 693	3 462 092
MAIS DE 1/2 A 1	4 124 897	3 009 016	2 990 387	15 755 593	11 882 455
MAIS DE 1 A 2	6 830 658	4 781 446	4 756 664	24 487 577	19 443 079
MAIS DE 2 A 3	4 507 831	2 979 085	2 969 302	14 620 146	12 103 352
MAIS DE 3 A 5	5 627 690	3 470 516	3 460 072	16 501 484	13 964 495
MAIS DE 5	8 886 422	4 997 648	4 988 316	20 942 920	18 651 693
SEM RENDIMENTO	364 998	303 038	302 161	905 466	734 793
SEM DECLARACAO	265 824	148 666	148 268	887 574	720 677
ECONOMICAMENTE ATIVAS	11 104 871	5 849 605	5 825 268	27 003 486	22 050 757
ATE 1/2	523 479	391 495	389 482	1 787 366	1 299 524
MAIS DE 1/2 A 1	1 255 756	858 799	853 358	4 392 626	3 302 999
MAIS DE 1 A 2	2 116 054	1 302 430	1 296 301	6 937 624	5 441 960
MAIS DE 2 A 3	1 505 224	813 140	809 882	3 976 790	3 278 157
MAIS DE 3 A 5	2 049 249	967 824	963 596	4 332 510	3 694 409
MAIS DE 5	3 490 798	1 430 293	1 427 403	5 220 638	4 741 840
SEM RENDIMENTO	42 426	32 312	32 312	69 978	59 340
SEM DECLARACAO	121 885	53 312	52 934	285 954	232 528
NAO ECONOMICAMENTE ATIVAS	20 776 946	14 778 547	14 721 293	71 804 967	58 911 879
ATE 1/2	750 018	547 242	541 909	2 920 327	2 162 568
MAIS DE 1/2 A 1	2 869 141	2 150 217	2 137 029	11 362 967	8 579 456
MAIS DE 1 A 2	4 714 604	3 479 016	3 460 363	17 549 953	14 001 119
MAIS DE 2 A 3	3 002 607	2 165 945	2 159 420	10 643 356	8 825 195
MAIS DE 3 A 5	3 578 441	2 502 692	2 496 476	12 168 974	10 270 086
MAIS DE 5	5 395 624	3 567 355	3 560 913	15 722 282	13 909 853
SEM RENDIMENTO	322 572	270 726	269 849	835 468	675 453
SEM DECLARACAO	143 939	95 354	95 334	601 620	488 149

NOTA- EXCLUSIVE AS PENSIONISTAS, EMPREGADAS DOMESTICAS, CONJUGE, FILHAS E OUTRAS PARENTAS DO EMPREGADO DOMESTICO.
(1) SALARIO MINIMO

INSTRUCAO

7. PESSOAS DE 5 ANOS E MAIS, POR ALFABETIZACAO E SEXO, SEGUNDO SITUACAO DO DOMICILIO E GRUPOS DE IDADE

NUMERO DE ORDEM	SITUACAO DO DOMICILIO E GRUPOS DE IDADE	TOTAL			ALFABETIZADAS		
		TOTAL	HOMENS	MULHERES	TOTAL	HOMENS	MULHERES
1	TOTAL.....	91 509 236	45 152 871	46 356 365	64 830 288	32 367 147	32 463 141
2	5 E 6 ANOS.....	5 605 288	2 870 223	2 735 065	367 787	181 834	185 953
3	7 A 9 ANOS.....	8 168 608	4 119 346	4 049 262	4 452 457	2 189 734	2 262 723
4	10 A 14 ANOS.....	13 586 115	6 810 344	6 775 771	11 082 294	5 415 794	5 666 500
5	15 A 19 ANOS.....	12 064 903	5 890 430	6 174 473	10 527 956	5 036 734	5 491 222
6	20 A 24 ANOS.....	10 006 786	4 849 854	5 156 932	8 630 955	4 189 500	4 441 455
7	25 A 29 ANOS.....	8 056 958	3 914 070	4 142 888	6 656 935	3 267 193	3 389 742
8	30 A 39 ANOS.....	12 181 411	5 950 970	6 230 441	9 427 244	4 738 631	4 688 613
9	40 A 49 ANOS.....	9 352 175	4 633 996	4 718 179	6 621 211	3 488 743	3 132 468
10	50 A 59 ANOS.....	6 267 470	3 135 641	3 131 829	3 950 798	2 148 326	1 802 472
11	60 ANOS E MAIS.....	6 203 512	2 973 778	3 229 734	3 106 535	1 708 298	1 398 237
12	IDADE IGNORADA.....	16 010	4 219	11 791	6 116	2 360	3 756
13	POPULACAO URBANA.....	61 047 045	29 523 413	31 523 632	48 708 605	24 024 311	24 684 294
14	5 E 6 ANOS.....	3 383 677	1 731 589	1 652 088	284 928	144 166	140 762
15	7 A 9 ANOS.....	4 937 878	2 481 858	2 456 020	3 259 893	1 607 265	1 652 628
16	10 A 14 ANOS.....	8 491 761	4 197 508	4 294 253	7 719 713	3 775 382	3 944 331
17	15 A 19 ANOS.....	8 050 315	3 835 147	4 215 168	7 555 471	3 583 159	3 972 312
18	20 A 24 ANOS.....	6 999 166	3 322 051	3 677 115	6 495 363	3 106 380	3 388 983
19	25 A 29 ANOS.....	5 691 133	2 715 167	2 975 966	5 131 939	2 486 435	2 645 504
20	30 A 39 ANOS.....	8 490 119	4 079 440	4 410 679	7 336 647	3 634 235	3 702 412
21	40 A 49 ANOS.....	6 499 160	3 164 425	3 334 735	5 237 958	2 700 098	2 537 860
22	50 A 59 ANOS.....	4 325 365	2 100 753	2 224 612	3 173 951	1 677 909	1 496 042
23	60 ANOS E MAIS.....	4 169 155	1 893 682	2 275 473	2 508 279	1 308 170	1 200 109
24	IDADE IGNORADA.....	9 316	1 793	7 523	4 463	1 112	3 351
25	POPULACAO RURAL.....	30 462 191	15 629 458	14 832 733	16 121 683	8 342 836	7 778 847
26	5 E 6 ANOS.....	2 221 611	1 138 634	1 082 977	82 859	37 668	45 191
27	7 A 9 ANOS.....	3 230 730	1 637 488	1 593 242	1 192 564	582 469	610 095
28	10 A 14 ANOS.....	5 094 354	2 612 836	2 481 518	3 362 581	1 640 412	1 722 169
29	15 A 19 ANOS.....	4 014 588	2 055 283	1 959 305	2 972 485	1 453 575	1 518 910
30	20 A 24 ANOS.....	3 007 620	1 527 803	1 479 817	2 135 592	1 083 120	1 052 472
31	25 A 29 ANOS.....	2 365 825	1 198 903	1 166 922	1 524 996	780 758	744 238
32	30 A 39 ANOS.....	3 691 292	1 871 530	1 819 762	2 090 597	1 104 396	986 201
33	40 A 49 ANOS.....	2 853 015	1 469 571	1 383 444	1 383 253	788 645	594 608
34	50 A 59 ANOS.....	1 942 105	1 034 888	907 217	776 847	470 417	306 430
35	60 ANOS E MAIS.....	2 034 357	1 080 096	954 261	598 256	400 128	198 128
36	IDADE IGNORADA.....	6 694	2 426	4 268	1 653	1 248	405

INSTRUCAO

7. PESSOAS DE 5 ANOS E MAIS, POR ALFABETIZACAO E SEXO, SEGUNDO SITUACAO DO DOMICILIO E GRUPOS DE IDADE

NAO ALFABETIZADAS			SEM DECLARACAO			NUMERO DE ORDEM
TOTAL	HOMENS	MULHERES	TOTAL	HOMENS	MULHERES	
26 676 478	12 784 365	13 892 113	2 470	1 359	1 111	1
5 236 337	2 687 800	2 548 537	1 164	589	575	2
3 715 589	1 929 328	1 786 261	562	284	278	3
2 503 422	1 394 262	1 109 160	399	288	111	4
1 536 819	853 696	683 123	128	-	128	5
1 375 633	660 156	715 477	198	198	-	6
1 400 004	646 877	753 127	19	-	19	7
2 754 167	1 212 339	1 541 828	-	-	-	8
2 730 964	1 145 253	1 585 711	-	-	-	9
2 316 672	987 315	1 329 357	-	-	-	10
3 096 977	1 265 480	1 831 497	-	-	-	11
9 894	1 859	8 035	-	-	-	12
12 337 302	5 498 797	6 838 505	1 138	305	833	13
3 098 147	1 587 118	1 511 029	602	305	297	14
1 677 707	874 593	803 114	278	-	278	15
771 937	422 126	349 811	111	-	111	16
494 716	251 988	242 728	128	-	128	17
503 803	215 671	288 132	-	-	-	18
559 175	228 732	330 443	19	-	19	19
1 153 472	445 205	708 267	-	-	-	20
1 261 202	464 327	796 875	-	-	-	21
1 151 414	422 844	728 570	-	-	-	22
1 660 876	585 512	1 075 364	-	-	-	23
4 853	681	4 172	-	-	-	24
14 339 176	7 285 568	7 053 608	1 332	1 054	278	25
2 138 190	1 100 682	1 037 508	562	284	278	26
2 037 882	1 054 735	983 147	284	284	-	27
1 731 485	972 136	759 349	288	288	-	28
1 042 103	601 708	440 395	-	-	-	29
871 830	444 485	427 345	198	198	-	30
840 829	418 145	422 684	-	-	-	31
1 600 695	767 134	833 561	-	-	-	32
1 469 762	680 926	788 836	-	-	-	33
1 165 258	564 471	600 787	-	-	-	34
1 436 101	679 968	756 133	-	-	-	35
5 041	1 178	3 863	-	-	-	36

INSTRUCAO

8. PESSOAS DE 5 ANOS E MAIS, POR SEXO E SITUACAO DO DOMICILIO, SEGUNDO ANOS DE ESTUDO

ANOS DE ESTUDO	TOTAL			HOMENS			MULHERES		
	TOTAL	URBANA	RURAL	TOTAL	URBANA	RURAL	TOTAL	URBANA	RURAL
TOTAL	91 509 236	61 047 045	30 462 191	45 152 871	29 523 413	15 629 458	46 356 365	31 523 632	14 832 733
SEM INSTRUCAO E MENOS DE 1 ANO	31 984 098	15 606 135	16 377 963	15 636 359	7 236 226	8 400 133	16 347 739	8 369 909	7 977 830
1 ANO	6 295 282	3 873 831	2 421 451	3 255 707	1 987 317	1 268 390	3 039 575	1 886 514	1 153 061
2 ANOS	8 416 890	5 276 250	3 140 640	4 250 218	2 604 877	1 645 341	4 166 672	2 671 373	1 495 299
3 ANOS	9 370 087	6 231 212	3 138 875	4 576 201	3 016 281	1 559 920	4 793 886	3 214 931	1 578 955
4 ANOS	13 693 039	10 394 705	3 298 334	6 699 586	5 008 292	1 691 294	6 993 453	5 386 413	1 607 040
5 ANOS	5 492 104	4 487 296	1 004 808	2 655 451	2 138 342	517 109	2 836 653	2 348 954	487 699
6 ANOS	2 719 267	2 442 738	276 529	1 352 296	1 211 755	140 541	1 366 971	1 230 983	135 988
7 ANOS	2 397 088	2 165 817	231 271	1 211 237	1 093 986	117 251	1 185 851	1 071 831	114 020
8 ANOS	3 433 522	3 185 234	248 288	1 693 532	1 564 715	128 817	1 739 990	1 620 519	119 471
9 A 11 ANOS	5 083 057	4 843 015	240 042	2 323 329	2 212 516	110 813	2 759 728	2 630 499	129 229
12 A 17 ANOS	2 458 168	2 393 205	64 963	1 412 131	1 372 510	39 621	1 046 037	1 020 695	25 342
ANOS DE ESTUDO NAO DETERMINADOS	154 779	139 989	14 790	80 890	73 059	7 831	73 889	66 930	6 959
SEM DECLARACAO	11 855	7 618	4 237	5 934	3 537	2 397	5 921	4 081	1 840

9. ESTUDANTES DE 5 ANOS E MAIS, POR SEXO E SITUACAO DO DOMICILIO,
SEGUNDO GRAU E SERIE QUE FREQUENTAM

GRAU E SERIE QUE FREQUENTAM	TOTAL			HOMENS			MULHERES		
	TOTAL	URBANA	RURAL	TOTAL	URBANA	RURAL	TOTAL	URBANA	RURAL
TOTAL	24 212 776	18 306 654	5 906 112	12 000 874	9 029 648	2 971 226	12 211 902	9 277 016	2 934 886
1. GRAU	20 468 896	14 753 168	5 715 728	10 168 028	7 283 724	2 884 304	10 300 868	7 469 444	2 831 424
1. SERIE	5 639 330	3 242 705	2 396 625	2 926 882	1 673 600	1 253 282	2 712 448	1 569 105	1 143 343
2. SERIE	3 460 746	2 322 012	1 138 734	1 739 803	1 175 445	564 358	1 720 943	1 146 567	574 376
3. SERIE	2 870 172	2 003 406	866 766	1 411 407	989 501	421 906	1 458 765	1 013 905	444 860
4. SERIE	2 419 133	1 842 918	576 215	1 163 477	893 058	270 419	1 255 656	949 860	305 796
5. SERIE	1 781 449	1 524 480	256 969	876 056	743 191	132 865	905 393	781 289	124 104
6. SERIE	1 587 256	1 383 812	203 444	764 960	660 244	104 716	822 296	723 568	98 728
7. SERIE	1 337 065	1 191 288	145 777	632 922	558 982	73 940	704 143	632 306	71 837
8. SERIE	1 232 135	1 111 184	120 951	577 153	519 349	57 804	654 982	591 835	63 147
SEM DECLARACAO DE SERIE	141 610	131 363	10 247	75 368	70 354	5 014	66 242	61 009	5 233
2. GRAU	2 554 203	2 392 678	161 525	1 203 408	1 131 692	71 716	1 350 795	1 260 986	89 809
SUPERIOR	1 189 677	1 160 818	28 859	629 438	614 232	15 206	560 239	546 586	13 653
SEM DECLARACAO DE GRAU	-	-	-	-	-	-	-	-	-

MÃO-DE-OBRA NA SEMANA DE REFERENCIA

10. PESSOAS DE 10 ANOS E MAIS, POR CONDIÇÃO DE ATIVIDADE E SEXO,
SEGUNDO SITUAÇÃO DO DOMICILIO E GRUPOS DE IDADE

SITUAÇÃO DO DOMICILIO E GRUPOS DE IDADE	TOTAL			ECONOMICAMENTE ATIVAS			NÃO ECONOMICAMENTE ATIVAS		
	TOTAL	HOMENS	MULHERES	TOTAL	HOMENS	MULHERES	TOTAL	HOMENS	MULHERES
TOTAL	77 735 340	38 163 302	39 572 038	41 132 210	28 246 834	12 885 376	36 603 130	9 916 468	26 686 662
10 A 14 ANOS	13 586 115	6 810 344	6 775 771	2 697 266	1 805 191	892 075	10 888 849	5 005 153	5 883 696
15 A 19 ANOS	12 064 903	5 890 430	6 174 473	6 568 097	4 115 843	2 452 254	5 496 806	1 774 587	3 722 219
15 A 17 ANOS	7 503 241	3 641 998	3 861 243	3 720 904	2 316 938	1 403 966	3 782 337	1 325 060	2 457 277
18 E 19 ANOS	4 561 662	2 248 432	2 313 230	2 847 193	1 798 905	1 048 288	1 714 469	449 527	1 264 942
20 A 24 ANOS	10 006 786	4 849 854	5 156 932	6 728 034	4 398 861	2 329 173	3 278 752	450 993	2 827 759
25 A 29 ANOS	8 056 958	3 914 070	4 142 888	5 470 758	3 773 350	1 697 408	2 586 200	140 720	2 445 480
30 A 39 ANOS	12 181 411	5 950 970	6 230 441	8 262 443	5 747 173	2 515 270	3 918 968	203 797	3 715 171
40 A 49 ANOS	9 352 175	4 633 996	4 718 179	6 039 517	4 328 775	1 710 742	3 312 658	305 221	3 007 437
50 A 59 ANOS	6 267 470	3 135 641	3 131 829	3 495 715	2 600 855	894 860	2 771 755	534 786	2 236 969
60 ANOS E MAIS	6 203 512	2 973 778	3 229 734	1 862 808	1 473 056	389 752	4 340 704	1 500 722	2 839 982
IDADE IGNORADA	16 010	4 219	11 791	7 572	3 730	3 842	8 438	489	7 949
POPULAÇÃO URBANA	52 725 490	25 309 966	27 415 524	26 242 594	17 606 302	8 636 292	26 482 896	7 703 664	18 779 232
10 A 14 ANOS	8 491 761	4 197 508	4 294 253	871 196	530 474	340 722	7 620 565	3 667 034	3 953 531
15 A 19 ANOS	8 050 315	3 835 147	4 215 168	3 926 989	2 345 349	1 581 640	4 123 326	1 489 798	2 633 528
15 A 17 ANOS	4 940 038	2 343 434	2 596 604	2 092 002	1 246 129	845 873	2 848 036	1 097 305	1 750 731
18 E 19 ANOS	3 110 277	1 491 713	1 618 564	1 834 987	1 099 220	735 767	1 275 290	392 493	882 797
20 A 24 ANOS	6 999 166	3 322 051	3 677 115	4 657 665	2 933 413	1 724 252	2 341 501	388 638	1 952 863
25 A 29 ANOS	5 691 133	2 715 167	2 975 966	3 854 309	2 599 312	1 254 997	1 836 824	115 855	1 720 969
30 A 39 ANOS	8 490 119	4 079 440	4 410 679	5 704 412	3 911 025	1 793 387	2 785 707	168 415	2 617 292
40 A 49 ANOS	6 499 160	3 164 425	3 334 735	4 067 273	2 901 117	1 166 156	2 431 887	263 308	2 168 579
50 A 59 ANOS	4 325 365	2 100 753	2 224 612	2 200 352	1 632 235	568 117	2 125 013	468 518	1 656 495
60 ANOS E MAIS	4 169 155	1 893 682	2 275 473	957 225	752 073	205 152	3 211 930	1 141 609	2 070 321
IDADE IGNORADA	9 316	1 793	7 523	3 173	1 304	1 869	6 143	489	5 654
POPULAÇÃO RURAL	25 009 850	12 853 336	12 156 514	14 889 616	10 640 532	4 249 084	10 120 234	2 212 804	7 907 430
10 A 14 ANOS	5 094 354	2 612 836	2 481 518	1 826 070	1 274 717	551 353	3 268 284	1 338 119	1 930 165
15 A 19 ANOS	4 014 588	2 055 283	1 959 305	2 641 108	1 770 494	870 614	1 373 480	284 789	1 088 691
15 A 17 ANOS	2 563 203	1 298 564	1 264 639	1 628 902	1 070 809	558 093	934 301	227 755	706 546
18 E 19 ANOS	1 451 385	756 719	694 666	1 012 206	699 685	312 521	439 179	57 034	382 145
20 A 24 ANOS	3 007 620	1 527 803	1 479 817	2 070 369	1 465 448	604 921	937 251	62 355	874 896
25 A 29 ANOS	2 365 825	1 198 903	1 166 922	1 616 449	1 174 038	442 411	749 376	24 865	724 511
30 A 39 ANOS	3 691 292	1 871 530	1 819 762	2 558 031	1 836 148	721 883	1 133 261	35 382	1 097 879
40 A 49 ANOS	2 853 015	1 469 571	1 383 444	1 972 244	1 427 658	544 586	880 771	41 913	838 858
50 A 59 ANOS	1 942 105	1 034 888	907 217	1 295 363	968 620	326 743	646 742	66 268	580 474
60 ANOS E MAIS	2 034 357	1 080 096	954 261	905 583	720 983	184 600	1 128 774	359 113	769 661
IDADE IGNORADA	6 694	2 426	4 268	4 399	2 426	1 973	2 295	-	2 295

11. PESSOAS OCUPADAS, POR GRUPOS DE HORAS SEMANAIS TRABALHADAS E SEXO, SEGUNDO CLASSES DE ATIVIDADE E RENDIMENTO MENSAL DA OCUPAÇÃO PRINCIPAL

NUMERO DE ORDEM	CLASSES DE ATIVIDADE E RENDIMENTO MENSAL (1)	GRUPOS DE HORAS SEMANAIS TRABALHADAS					
		TOTAL			ATE 39		
		TOTAL	HOMENS	MULHERES	TOTAL	HOMENS	MULHERES
1	TOTAL.....	40 179 372	27 649 061	12 530 311	5 922 313	2 241 367	3 680 946
2	ATE 1.....	14 461 373	8 420 003	6 041 370	2 528 162	763 759	1 764 403
3	MAIS DE 1 A 3.....	14 013 486	10 836 598	3 176 888	1 019 639	391 159	628 480
4	MAIS DE 3 A 5.....	3 346 888	2 830 210	516 678	258 622	130 351	128 271
5	MAIS DE 5.....	3 465 900	3 051 651	414 249	253 223	185 738	67 485
6	SEM RENDIMENTO.....	4 831 702	2 476 217	2 355 485	1 847 963	764 312	1 083 651
7	SEM DECLARACAO.....	60 023	34 382	25 641	14 704	6 048	8 656
8	AGRICOLA.....	14 447 191	10 854 946	3 592 245	2 661 899	1 214 701	1 447 198
9	ATE 1.....	6 413 814	5 153 390	1 260 424	800 381	399 174	401 207
10	MAIS DE 1 A 3.....	2 797 759	2 664 312	133 447	81 508	67 135	14 373
11	MAIS DE 3 A 5.....	365 220	359 856	5 364	14 675	14 090	585
12	MAIS DE 5.....	358 512	350 043	8 469	21 868	19 357	2 511
13	SEM RENDIMENTO.....	4 490 918	2 312 426	2 178 492	1 738 177	712 234	1 025 943
14	SEM DECLARACAO.....	20 968	14 919	6 049	5 290	2 711	2 579
15	INDUSTRIA (EXCETO DA CONSTRUCAO)..	6 510 378	5 072 058	1 438 320	301 475	152 684	148 791
16	ATE 1.....	1 536 925	955 725	581 200	168 816	65 047	103 769
17	MAIS DE 1 A 3.....	3 277 902	2 571 426	706 476	63 907	42 953	20 954
18	MAIS DE 3 A 5.....	806 495	738 337	68 158	17 621	11 680	5 941
19	MAIS DE 5.....	816 867	766 620	50 247	20 994	17 178	3 816
20	SEM RENDIMENTO.....	67 150	36 296	30 854	29 010	15 178	13 832
21	SEM DECLARACAO.....	5 039	3 654	1 385	1 127	648	479
22	INDUSTRIA DA CONSTRUCAO.....	2 803 872	2 750 638	53 234	59 354	53 289	6 065
23	ATE 1.....	591 013	577 926	13 087	27 368	24 875	2 493
24	MAIS DE 1 A 3.....	1 704 100	1 679 517	24 583	23 171	20 412	2 759
25	MAIS DE 3 A 5.....	310 351	302 601	7 750	3 716	3 410	306
26	MAIS DE 5.....	178 859	171 234	7 625	3 747	3 240	507
27	SEM RENDIMENTO.....	17 264	17 075	189	1 246	1 246	-
28	SEM DECLARACAO.....	2 285	2 285	-	106	106	-
29	COMERCIO DE MERCADORIAS.....	3 617 654	2 637 908	979 746	345 594	189 773	155 821
30	ATE 1.....	1 005 421	629 453	375 968	169 926	90 285	79 641
31	MAIS DE 1 A 3.....	1 534 335	1 131 889	402 446	91 624	52 505	39 119
32	MAIS DE 3 A 5.....	427 209	363 567	63 642	18 811	11 729	7 082
33	MAIS DE 5.....	487 895	445 461	42 434	16 924	13 648	3 276
34	SEM RENDIMENTO.....	157 803	64 298	93 505	47 507	21 005	26 502
35	SEM DECLARACAO.....	4 991	3 240	1 751	802	601	201
36	PRESTACAO DE SERVICOS E SERVICOS AUXILIARES DA ATIV. ECONOMICA...	6 584 422	2 540 008	4 044 414	1 087 755	193 182	894 573
37	ATE 1.....	3 635 512	589 355	3 046 157	840 065	90 319	749 746
38	MAIS DE 1 A 3.....	1 917 910	1 122 342	795 568	154 205	50 373	103 832
39	MAIS DE 3 A 5.....	459 468	385 976	73 492	30 048	18 530	11 518
40	MAIS DE 5.....	476 839	404 821	72 018	32 870	22 163	10 707
41	SEM RENDIMENTO.....	77 700	33 241	44 459	25 873	10 937	14 936
42	SEM DECLARACAO.....	16 993	4 273	12 720	4 694	860	3 834
43	OUTRAS.....	6 215 855	3 793 503	2 422 352	1 466 236	437 738	1 028 498
44	ATE 1.....	1 278 688	514 154	764 534	521 606	94 059	427 547
45	MAIS DE 1 A 3.....	2 781 480	1 667 112	1 114 368	605 224	157 781	447 443
46	MAIS DE 3 A 5.....	978 145	679 873	298 272	173 751	70 912	102 839
47	MAIS DE 5.....	1 146 928	913 472	233 456	156 820	110 152	46 668
48	SEM RENDIMENTO.....	20 867	12 881	7 986	6 150	3 712	2 438
49	SEM DECLARACAO.....	9 747	6 011	3 736	2 685	1 122	1 563

(1) SALARIO MINIMO

MÃO-DE-OBRA NA SEMANA DE REFERÊNCIA

11. PESSOAS OCUPADAS, POR GRUPOS DE HORAS SEMANAIS TRABALHADAS E SEXO, SEGUNDO CLASSES DE ATIVIDADE E RENDIMENTO MENSAL DA OCUPAÇÃO PRINCIPAL

GRUPOS DE HORAS SEMANAIS TRABALHADAS									NÚMERO DE ORDEM
40 A 48			49 E MAIS			SEM DECLARAÇÃO			
TOTAL	HOMENS	MULHERES	TOTAL	HOMENS	MULHERES	TOTAL	HOMENS	MULHERES	
22 776 489	16 475 922	6 300 567	11 475 193	8 928 225	2 546 968	5 377	3 547	1 830	1
8 133 708	5 322 188	2 811 520	3 797 906	2 333 586	1 464 320	1 597	470	1 127	2
8 582 266	6 570 393	2 011 873	4 410 575	3 874 040	536 535	1 006	1 006	–	3
1 972 833	1 645 331	327 502	1 114 156	1 053 355	60 801	1 277	1 173	104	4
2 052 302	1 770 634	281 668	1 159 771	1 094 675	65 096	604	604	–	5
2 004 818	1 147 219	857 599	978 327	564 497	413 830	594	189	405	6
30 562	20 157	10 405	14 458	8 072	6 386	299	105	194	7
7 505 590	5 927 898	1 577 692	4 279 220	3 712 158	567 062	482	189	293	8
3 872 869	3 184 046	688 823	1 740 564	1 570 170	170 394	–	–	–	9
1 467 248	1 379 098	88 150	1 249 003	1 218 079	30 924	–	–	–	10
152 341	149 034	3 307	198 204	196 732	1 472	–	–	–	11
140 004	135 933	4 071	196 640	194 753	1 887	–	–	–	12
1 862 109	1 071 851	790 258	890 150	528 152	361 998	482	189	293	13
11 019	7 936	3 083	4 659	4 272	387	–	–	–	14
4 623 921	3 527 101	1 096 820	1 584 750	1 392 041	192 709	232	232	–	15
1 064 211	672 916	391 295	303 666	217 530	86 136	232	232	–	16
2 388 545	1 794 905	593 640	825 450	733 568	91 882	–	–	–	17
567 067	509 748	57 319	221 807	216 909	4 898	–	–	–	18
571 410	531 068	40 342	224 463	218 374	6 089	–	–	–	19
29 456	15 949	13 507	8 684	5 169	3 515	–	–	–	20
3 232	2 515	717	680	491	189	–	–	–	21
1 799 225	1 757 275	41 950	944 491	939 272	5 219	802	802	–	22
440 969	432 434	8 535	122 676	120 617	2 059	–	–	–	23
1 067 824	1 048 617	19 207	612 978	610 361	2 617	127	127	–	24
174 233	166 893	7 340	131 832	131 728	104	570	570	–	25
101 917	95 238	6 679	73 195	72 756	439	–	–	–	26
12 735	12 546	189	3 283	3 283	–	–	–	–	27
1 547	1 547	–	527	527	–	105	105	–	28
2 055 170	1 464 559	590 611	1 215 798	982 484	233 314	1 092	1 092	–	29
585 276	365 722	219 554	250 019	173 246	76 773	200	200	–	30
927 837	657 404	270 433	514 476	421 582	92 894	398	398	–	31
232 624	191 461	41 163	175 582	160 185	15 397	192	192	–	32
242 386	220 145	22 241	228 283	211 366	16 917	302	302	–	33
63 649	27 491	36 158	46 647	15 802	30 845	–	–	–	34
3 398	2 336	1 062	791	303	488	–	–	–	35
3 238 278	1 462 242	1 776 036	2 256 877	884 192	1 372 685	1 512	392	1 120	36
1 573 368	352 239	1 221 129	1 221 153	146 797	1 074 356	926	–	926	37
1 124 094	668 363	455 731	639 325	403 320	236 005	286	286	–	38
250 474	208 296	42 178	178 840	159 044	19 796	106	106	–	39
256 572	217 763	38 809	187 397	164 895	22 502	–	–	–	40
27 828	13 413	14 415	23 999	8 891	15 108	–	–	–	41
5 942	2 168	3 774	6 163	1 245	4 918	194	–	194	42
3 554 305	2 336 847	1 217 458	1 194 057	1 018 078	175 979	1 257	840	417	43
597 015	314 831	282 184	159 828	105 226	54 602	239	38	201	44
1 606 718	1 022 006	584 712	569 343	487 130	82 213	195	195	–	45
596 094	419 899	176 195	207 891	188 757	19 134	409	305	104	46
740 013	570 487	169 526	249 793	232 531	17 262	302	302	–	47
9 041	5 969	3 072	5 564	3 200	2 364	112	–	112	48
5 424	3 655	1 769	1 638	1 234	404	–	–	–	49

MÃO-DE-OBRA NA SEMANA DE REFERENCIA

12. PESSOAS OCUPADAS, POR ATIVIDADE E SEXO, SEGUNDO GRUPOS DE HORAS SEMANAIS TRABALHADAS EM TODAS AS OCUPAÇÕES E POSIÇÃO NA OCUPAÇÃO PRINCIPAL

GRUPOS DE HORAS SEMANAIS TRABALHADAS EM TODAS AS OCUPACOES E POSICAO NA OCUPACAO PRINCIPAL	ATIVIDADE								
	TOTAL			AGRICOLA			NÃO AGRICOLA		
	TOTAL	HOMENS	MULHERES	TOTAL	HOMENS	MULHERES	TOTAL	HOMENS	MULHERES
TOTAL	40 179 372	27 649 061	12 530 311	14 447 191	10 854 946	3 592 245	25 732 181	16 794 115	8 938 066
EMPREGADOS	25 320 147	17 387 917	7 932 230	5 209 901	4 388 480	821 421	20 110 246	12 999 437	7 110 809
AUTONOMOS	8 888 759	6 732 072	2 156 687	4 312 277	3 735 743	576 534	4 576 482	2 996 329	1 580 153
EMPREGADORES	1 138 764	1 052 855	85 909	434 095	418 297	15 798	704 669	634 558	70 111
NÃO REMUNERADOS	4 831 702	2 476 217	2 355 485	4 490 918	2 312 426	2 178 492	340 784	163 791	176 993
SEM DECLARAÇÃO	-	-	-	-	-	-	-	-	-
ATE 39 HORAS	5 437 715	1 907 051	3 530 664	2 469 319	1 050 883	1 418 436	2 968 396	856 168	2 112 228
EMPREGADOS	2 207 630	724 227	1 483 403	307 224	159 590	147 634	1 900 406	564 637	1 335 769
AUTONOMOS	1 355 575	394 484	961 091	421 456	171 271	250 185	934 119	223 213	710 906
EMPREGADORES	48 256	33 894	14 362	22 803	17 054	5 749	25 453	16 840	8 613
NÃO REMUNERADOS	1 826 254	754 446	1 071 808	1 717 836	702 968	1 014 868	108 418	51 478	56 940
SEM DECLARAÇÃO	-	-	-	-	-	-	-	-	-
40 A 48 HORAS	22 328 877	16 022 729	6 306 148	7 345 088	5 761 934	1 583 154	14 983 789	10 260 795	4 722 994
EMPREGADOS	15 619 053	11 055 340	4 563 713	3 059 111	2 544 209	514 902	12 559 942	8 511 131	4 048 811
AUTONOMOS	4 217 713	3 375 455	842 258	2 237 036	1 969 505	267 531	1 980 677	1 405 950	574 727
EMPREGADORES	486 154	448 582	37 572	184 858	179 507	5 351	301 296	269 075	32 221
NÃO REMUNERADOS	2 005 957	1 143 352	862 605	1 864 083	1 068 713	795 370	141 874	74 639	67 235
SEM DECLARAÇÃO	-	-	-	-	-	-	-	-	-
49 HORAS E MAIS	12 375 441	9 690 744	2 684 697	4 624 968	4 036 047	588 921	7 750 473	5 654 697	2 095 776
EMPREGADOS	7 472 277	5 592 684	1 879 593	1 841 934	1 683 243	158 691	5 630 343	3 909 441	1 720 902
AUTONOMOS	3 303 956	2 952 115	351 841	1 649 236	1 590 796	58 440	1 654 720	1 361 319	293 401
EMPREGADORES	601 765	568 003	33 762	226 150	221 452	4 698	375 615	346 551	29 064
NÃO REMUNERADOS	997 443	577 942	419 501	907 648	540 556	367 092	89 795	37 386	52 409
SEM DECLARAÇÃO	-	-	-	-	-	-	-	-	-
SEM DECLARAÇÃO	37 339	28 537	8 802	7 816	6 082	1 734	29 523	22 455	7 068
EMPREGADOS	21 187	15 666	5 521	1 632	1 438	194	19 555	14 228	5 327
AUTONOMOS	11 515	10 018	1 497	4 549	4 171	378	6 966	5 847	1 119
EMPREGADORES	2 589	2 376	213	284	284	-	2 305	2 092	213
NÃO REMUNERADOS	2 048	477	1 571	1 351	189	1 162	697	288	409
SEM DECLARAÇÃO	-	-	-	-	-	-	-	-	-

13. FAMILIAS RESIDENTES EM DOMICILIOS PARTICULARES, POR TIPO DE FAMILIA, SEGUNDO SITUACAO DO DOMICILIO E NUMERO DE COMPONENTES DA FAMILIA

SITUACAO DO DOMICILIO E NUMERO DE COMPONENTES	TOTAL	UNICA	CONVIVENTE		
			TOTAL	PRINCIPAL	SECUNDARIA
TOTAL	23 196 150	20 182 196	3 013 954	1 446 686	1 567 268
1 PESSOA	1 083 175	1 083 175	-	-	-
2 PESSOAS	3 789 912	2 728 143	1 061 769	312 374	749 395
3 PESSOAS	4 276 518	3 540 949	735 569	304 927	430 642
4 PESSOAS	4 068 633	3 607 166	461 467	252 056	209 411
5 PESSOAS	3 177 519	2 901 872	275 647	181 271	94 376
6 PESSOAS	2 307 466	2 126 539	180 927	137 455	43 472
7 PESSOAS	1 574 248	1 458 129	116 119	95 859	20 260
8 A 10 PESSOAS	2 379 535	2 228 964	150 571	132 929	17 642
11 PESSOAS E MAIS	539 144	507 259	31 885	29 815	2 070
URBANA	15 987 966	13 780 214	2 207 752	1 057 677	1 150 075
1 PESSOA	763 717	763 717	-	-	-
2 PESSOAS	2 770 396	1 992 136	778 260	224 257	554 003
3 PESSOAS	3 102 208	2 552 835	549 373	224 315	325 058
4 PESSOAS	2 988 953	2 652 105	336 848	193 177	143 671
5 PESSOAS	2 264 942	2 062 065	202 877	133 156	69 721
6 PESSOAS	1 566 518	1 435 457	131 061	101 375	29 686
7 PESSOAS	952 603	870 931	81 672	66 875	14 797
8 A 10 PESSOAS	1 318 490	1 214 099	104 391	92 777	11 614
11 PESSOAS E MAIS	260 139	236 869	23 270	21 745	1 525
RURAL	7 208 184	6 401 982	806 202	389 009	417 193
1 PESSOA	319 458	319 458	-	-	-
2 PESSOAS	1 019 516	736 007	283 509	88 117	195 392
3 PESSOAS	1 174 310	988 114	186 196	80 612	105 584
4 PESSOAS	1 079 680	955 061	124 619	58 879	65 740
5 PESSOAS	912 577	839 807	72 770	48 115	24 655
6 PESSOAS	740 948	691 082	49 866	36 080	13 786
7 PESSOAS	621 645	587 198	34 447	28 984	5 463
8 A 10 PESSOAS	1 061 045	1 014 865	46 180	40 152	6 028
11 PESSOAS E MAIS	279 005	270 390	8 615	8 070	545

FAMILIAS

14. FAMILIAS RESIDENTES EM DOMICILIOS PARTICULARES, POR NUMERO DE COMPONENTES DA FAMILIA, SEGUNDO CARACTERISTICAS DO CHEFE DA FAMILIA

CARACTERISTICAS DO CHEFE DA FAMILIA	TOTAL	NUMERO DE COMPONENTES							
		1 PESSOA	2 PESSOAS	3 PESSOAS	4 PESSOAS	5 PESSOAS	6 PESSOAS	7 PESSOAS	8 PESSOAS E MAIS
TOTAL	23 196 150	1 083 175	3 789 912	4 276 518	4 068 633	3 177 519	2 307 466	1 574 248	2 918 679
SEXO									
HOMENS	19 608 877	568 615	2 669 236	3 521 754	3 587 039	2 873 509	2 117 931	1 473 645	2 797 148
MULHERES	3 587 273	514 560	1 120 676	754 764	481 594	304 010	189 535	100 603	121 531
GRUPOS DE IDADE									
15 A 19 ANOS	217 300	18 409	126 744	49 795	13 897	5 210	1 774	876	595
20 A 29 ANOS	4 618 300	165 836	1 145 044	1 415 020	994 762	522 819	219 311	99 620	55 888
30 A 39 ANOS	5 824 724	126 956	487 338	804 237	1 241 982	1 103 760	788 407	526 270	745 774
40 A 49 ANOS	5 070 875	152 135	365 495	565 559	735 596	750 927	684 553	523 077	1 293 533
50 A 59 ANOS	3 698 444	181 939	527 122	602 174	585 004	473 141	404 069	295 065	629 930
60 ANOS E MAIS	3 760 779	436 883	1 137 061	838 142	496 635	320 902	209 049	129 340	192 767
IDADE IGNORADA	5 728	1 017	1 108	1 591	757	760	303	-	192
MIGRACAO									
NATURAIS DO MUNICIPIO DE RESIDENCIA	9 328 645	430 200	1 556 178	1 768 312	1 637 874	1 248 169	880 302	603 597	1 204 013
NAO NATURAIS DO MUNICIPIO DE RESIDENCIA	13 867 505	652 975	2 233 734	2 508 206	2 430 759	1 929 350	1 427 164	970 651	1 714 666
NASCIDOS NA MESMA UNIDADE DA FEDERACAO	7 852 046	369 997	1 261 854	1 444 982	1 372 899	1 077 405	797 285	546 705	980 919
NASCIDOS EM OUTRA UNIDADE DA FEDERACAO, NA MESMA GRANDE REGIAO	2 411 658	105 262	364 924	418 860	413 882	325 025	260 900	185 039	337 766
NASCIDOS EM OUTRA GRANDE REGIAO	3 009 846	131 500	445 530	515 311	527 135	453 062	336 350	221 624	379 334
EXTERIOR E BRASIL SEM ESPECIFICACAO	593 955	46 216	161 426	129 053	116 843	73 858	32 629	17 283	16 647
ANOS DE ESTUDO									
SEM INSTRUCAO E MENOS DE 1 ANO	7 064 760	484 373	1 178 828	1 150 899	974 869	859 337	720 547	545 168	1 150 739
1 A 4 ANOS	10 475 964	371 186	1 536 629	1 872 222	1 867 939	1 484 300	1 093 359	774 524	1 475 805
5 A 8 ANOS	3 295 575	118 645	604 512	749 189	705 877	462 023	292 837	154 804	207 688
9 ANOS E MAIS	2 311 043	106 657	463 610	491 815	507 582	365 520	197 323	97 244	81 292
ANOS DE ESTUDO NAO DETERMINADOS	44 678	2 314	5 710	11 807	11 553	5 242	2 893	2 508	2 651
SEM DECLARACAO	4 130	-	623	586	813	1 097	507	-	504
CONDICAO DE ATIVIDADE (1)									
ECONOMICAMENTE ATIVOS	19 060 630	650 143	2 580 750	3 417 468	3 495 588	2 800 139	2 048 827	1 419 724	2 647 991
NAO ECONOMICAMENTE ATIVOS	4 135 520	433 032	1 209 162	859 050	573 045	377 380	258 639	154 524	270 688
RENDIMENTO MENSAL (2)									
ATE 1	6 825 233	562 988	1 376 665	1 249 646	987 485	763 582	606 177	442 765	835 925
MAIS DE 1 A 2	5 968 633	227 796	845 423	1 058 163	994 263	808 710	620 708	470 160	943 410
MAIS DE 2 A 3	3 030 568	88 032	404 460	577 648	562 531	425 629	320 949	218 532	432 787
MAIS DE 3 A 5	2 840 500	75 732	378 517	536 433	583 158	443 638	299 627	180 266	343 129
MAIS DE 5	3 603 763	97 333	483 482	656 269	801 497	642 773	394 496	224 852	303 061
SEM RENDIMENTO	862 748	25 882	283 188	186 442	132 252	86 694	60 727	33 825	53 738
SEM DECLARACAO	64 705	5 412	18 177	11 917	7 447	6 493	4 782	3 848	6 629

(1) NA SEMANA DE REFERENCIA. (2) SALARIO MINIMO.

PNAD-77

Região I

DADOS GERAIS

1. POPULACAO RESIDENTE E POPULACAO PRESENTE, POR SEXO, SEGUNDO SITUACAO DO DOMICILIO E GRUPOS DE IDADE

SITUACAO DO DOMICILIO E GRUPOS DE IDADE	POPULACAO RESIDENTE			POPULACAO PRESENTE		
	TOTAL	HOMENS	MULHERES	TOTAL	HOMENS	MULHERES
TOTAL	10 556 421	5 165 169	5 391 252	10 460 645	5 109 608	5 351 037
0 A 4 ANOS	1 143 522	580 312	563 210	1 144 508	580 951	563 557
5 A 9 ANOS	1 125 956	573 140	552 816	1 126 135	574 555	551 580
10 A 14 ANOS	1 183 872	597 337	586 535	1 173 706	591 422	582 284
15 A 19 ANOS	1 152 714	560 701	592 013	1 137 440	552 013	585 427
15 A 17 ANOS	707 474	345 116	362 358	700 246	342 176	358 070
18 E 19 ANOS	445 240	215 585	229 655	437 194	209 837	227 357
20 A 24 ANOS	1 070 595	516 759	553 836	1 053 849	506 105	547 744
25 A 29 ANOS	899 935	432 128	467 807	891 801	427 096	464 705
30 A 34 ANOS	720 932	345 954	374 978	717 075	345 522	371 553
35 A 39 ANOS	651 164	316 409	334 755	646 351	313 862	332 489
40 A 44 ANOS	589 680	292 824	296 856	580 665	287 162	293 503
45 A 49 ANOS	541 568	258 867	282 701	534 835	254 157	280 678
50 A 54 ANOS	428 145	204 351	223 794	418 302	198 532	219 770
55 A 59 ANOS	333 837	165 925	167 912	329 038	163 777	165 261
60 A 64 ANOS	259 241	125 747	133 494	255 217	122 183	133 034
65 A 69 ANOS	188 875	83 817	105 058	188 725	84 370	104 355
70 ANOS E MAIS	263 828	110 700	153 128	260 441	107 703	152 738
IDADE IGNORADA	2 557	198	2 359	2 557	198	2 359
POPULACAO URBANA	9 432 877	4 566 911	4 865 966	9 341 189	4 514 953	4 826 236
0 A 4 ANOS	992 798	499 213	493 585	992 367	499 293	493 074
5 A 9 ANOS	970 142	491 425	478 717	969 742	491 509	478 233
10 A 14 ANOS	1 025 533	517 579	507 954	1 014 852	511 340	503 512
15 A 19 ANOS	1 022 509	491 125	531 384	1 009 514	483 605	525 909
15 A 17 ANOS	627 265	300 715	326 550	620 222	297 584	322 638
18 E 19 ANOS	395 244	190 410	204 834	389 292	186 021	203 271
20 A 24 ANOS	973 662	465 553	508 109	958 355	457 210	501 145
25 A 29 ANOS	823 364	390 439	432 925	816 707	386 001	430 706
30 A 34 ANOS	661 058	314 792	346 266	657 197	313 392	343 805
35 A 39 ANOS	590 471	282 740	307 731	584 933	280 196	304 737
40 A 44 ANOS	540 645	268 634	272 011	532 146	263 509	268 637
45 A 49 ANOS	499 080	234 533	264 547	492 870	230 521	262 349
50 A 54 ANOS	389 186	181 583	207 603	380 464	176 712	203 752
55 A 59 ANOS	302 357	152 119	150 238	297 558	149 971	147 587
60 A 64 ANOS	232 327	109 486	122 841	228 264	105 907	122 357
65 A 69 ANOS	170 063	73 906	96 157	169 777	74 275	95 502
70 ANOS E MAIS	237 306	93 586	143 720	234 067	91 314	142 753
IDADE IGNORADA	2 376	198	2 178	2 376	198	2 178
POPULACAO RURAL	1 123 544	598 258	525 286	1 119 456	594 655	524 801
0 A 4 ANOS	150 724	81 099	69 625	152 141	81 658	70 483
5 A 9 ANOS	155 814	81 715	74 099	156 393	83 046	73 347
10 A 14 ANOS	158 339	79 758	78 581	158 854	80 082	78 772
15 A 19 ANOS	130 205	69 576	60 629	127 926	68 408	59 518
15 A 17 ANOS	80 209	44 401	35 808	80 024	44 592	35 432
18 E 19 ANOS	49 996	25 175	24 821	47 902	23 816	24 086
20 A 24 ANOS	96 933	51 206	45 727	95 494	48 895	46 599
25 A 29 ANOS	76 571	41 689	34 882	75 094	41 095	33 999
30 A 34 ANOS	59 874	31 162	28 712	59 878	32 130	27 748
35 A 39 ANOS	60 693	33 669	27 024	61 418	33 666	27 752
40 A 44 ANOS	49 035	24 190	24 845	48 519	23 653	24 866
45 A 49 ANOS	42 488	24 334	18 154	41 965	23 636	18 329
50 A 54 ANOS	38 959	22 768	16 191	37 838	21 820	16 018
55 A 59 ANOS	31 480	13 806	17 674	31 480	13 806	17 674
60 A 64 ANOS	26 914	16 261	10 653	26 953	16 276	10 677
65 A 69 ANOS	18 812	9 911	8 901	18 948	10 095	8 853
70 ANOS E MAIS	26 522	17 114	9 408	26 374	16 389	9 985
IDADE IGNORADA	181	-	181	181	-	181

DADOS GERAIS

2. PESSOAS DE 15 ANOS E MAIS, POR ESTADO CONJUGAL, SEGUNDO SITUACAO DO DOMICILIO E GRUPOS DE IDADE

SITUACAO DO DOMICILIO E GRUPOS DE IDADE	ESTADO CONJUGAL								
	TOTAL	SOLTEIRAS	CASADAS					SEPARADAS, DESQUITADAS, DIVORCIADAS E VIUVAS	SEM DECLARACAO
			TOTAL	CIVIL E RELIGIOSO	CIVIL	RELIGIOSO	UNIAO CONSENSUAL		
TOTAL.....	7 103 071	2 503 608	3 951 153	2 408 972	822 884	49 545	669 752	646 940	1 370
15 A 19 ANOS.....	1 152 714	1 087 572	61 071	19 759	20 001	1 694	19 617	3 881	190
20 A 24 ANOS.....	1 070 595	711 009	344 811	165 866	85 491	3 398	90 056	14 576	199
25 A 29 ANOS.....	899 935	294 943	575 962	344 779	124 770	3 944	102 469	29 030	-
30 A 39 ANOS.....	1 372 096	199 061	1 092 782	686 093	212 808	11 396	182 485	79 662	591
40 A 49 ANOS.....	1 131 248	93 505	918 651	577 367	187 869	8 728	144 687	118 896	196
50 A 59 ANOS.....	761 982	59 118	571 329	370 454	110 594	9 222	81 059	131 535	-
60 ANOS E MAIS.....	711 944	57 608	385 755	244 258	81 351	11 163	48 983	268 387	194
IDADE IGNORADA.....	2 557	792	792	396	-	-	396	973	-
POPULACAO URBANA.....	6 444 404	2 276 299	3 562 912	2 218 248	704 398	36 974	603 292	603 823	1 370
15 A 19 ANOS.....	1 022 509	969 173	49 265	17 485	14 847	790	16 143	3 881	190
20 A 24 ANOS.....	973 662	651 508	307 964	150 366	73 576	3 206	80 816	13 991	199
25 A 29 ANOS.....	823 364	273 139	522 651	319 124	109 018	3 944	90 565	27 574	-
30 A 39 ANOS.....	1 251 529	185 092	990 376	632 342	181 470	9 862	166 702	75 470	591
40 A 49 ANOS.....	1 039 725	88 915	837 461	533 214	163 447	6 382	134 418	113 153	196
50 A 59 ANOS.....	691 543	55 798	514 550	340 000	95 477	6 870	72 203	121 195	-
60 ANOS E MAIS.....	639 696	51 882	339 853	225 321	66 563	5 920	42 049	247 767	194
IDADE IGNORADA.....	2 376	792	792	396	-	-	396	792	-
POPULACAO RURAL.....	658 667	227 309	388 241	190 724	118 486	12 571	66 460	43 117	-
15 A 19 ANOS.....	130 205	118 399	11 806	2 274	5 154	904	3 474	-	-
20 A 24 ANOS.....	96 933	59 501	36 847	15 500	11 915	192	9 240	585	-
25 A 29 ANOS.....	76 571	21 804	53 311	25 655	15 752	-	11 904	1 456	-
30 A 39 ANOS.....	120 567	13 969	102 406	53 751	31 338	1 534	15 783	4 192	-
40 A 49 ANOS.....	91 523	4 590	81 190	44 153	24 422	2 346	10 269	5 743	-
50 A 59 ANOS.....	70 439	3 320	56 779	30 454	15 117	2 352	8 856	10 340	-
60 ANOS E MAIS.....	72 248	5 726	45 902	18 937	14 788	5 243	6 934	20 620	-
IDADE IGNORADA.....	181	-	-	-	-	-	-	181	-

MIGRACAO

3. PESSOAS NAO NATURAIS DO MUNICIPIO DE RESIDENCIA, POR SITUACAO DO DOMICILIO ATUAL E SEXO, SEGUNDO SITUACAO DO DOMICILIO DE NASCIMENTO E GRUPOS DE IDADE

SITUACAO DO DOMICILIO DE NASCIMENTO E GRUPOS DE IDADE	SITUACAO DO DOMICILIO ATUAL								
	TOTAL			URBANA			RURAL		
	TOTAL	HOMENS	MULHERES	TOTAL	HOMENS	MULHERES	TOTAL	HOMENS	MULHERES
TOTAL.....	4 072 191	1 949 919	2 122 272	3 768 785	1 788 530	1 980 255	303 406	161 389	142 017
0 A 4 ANOS.....	85 094	38 065	47 029	72 779	30 504	42 275	12 315	7 561	4 754
5 A 9 ANOS.....	173 769	87 539	86 230	152 115	75 856	76 259	21 654	11 683	9 971
10 A 14 ANOS.....	244 245	117 755	126 490	215 332	104 362	110 970	28 913	13 393	15 520
15 A 19 ANOS.....	319 909	145 559	174 350	287 831	129 876	157 955	32 078	15 683	16 395
20 A 24 ANOS.....	430 198	198 813	231 385	402 621	185 396	217 225	27 577	13 417	14 160
25 A 29 ANOS.....	448 711	217 167	231 544	421 424	201 321	220 103	27 287	15 846	11 441
30 A 39 ANOS.....	781 535	377 254	404 281	731 083	350 749	380 334	50 452	26 505	23 947
40 A 49 ANOS.....	686 359	339 812	346 547	641 673	315 326	326 347	44 686	24 486	20 200
50 A 59 ANOS.....	453 363	220 780	232 583	427 317	206 451	220 866	26 046	14 329	11 717
60 ANOS E MAIS.....	447 622	206 977	240 645	415 224	188 491	226 733	32 398	18 486	13 912
IDADE IGNORADA.....	1 386	198	1 188	1 386	198	1 188	-	-	-
POPULACAO URBANA.....	2 616 876	1 223 125	1 393 751	2 531 500	1 180 444	1 351 056	85 376	42 681	42 695
0 A 4 ANOS.....	65 416	28 153	37 263	59 135	24 569	34 566	6 281	3 584	2 697
5 A 9 ANOS.....	130 986	64 980	66 006	121 913	59 916	61 997	9 073	5 064	4 009
10 A 14 ANOS.....	169 855	80 082	89 773	160 530	75 920	84 610	9 325	4 162	5 163
15 A 19 ANOS.....	207 863	93 246	114 617	197 191	89 167	108 024	10 672	4 079	6 593
20 A 24 ANOS.....	287 406	129 898	157 508	278 481	126 599	151 882	8 925	3 299	5 626
25 A 29 ANOS.....	290 441	137 002	153 439	284 164	133 845	150 319	6 277	3 157	3 120
30 A 39 ANOS.....	495 724	234 405	261 319	482 180	227 207	254 973	13 544	7 198	6 346
40 A 49 ANOS.....	432 051	208 497	223 554	423 781	204 194	219 587	8 270	4 303	3 967
50 A 59 ANOS.....	274 314	129 646	144 668	268 446	126 000	142 446	5 868	3 646	2 222
60 ANOS E MAIS.....	261 830	117 018	144 812	254 689	112 829	141 860	7 141	4 189	2 952
IDADE IGNORADA.....	990	198	792	990	198	792	-	-	-
POPULACAO RURAL.....	1 440 067	721 744	718 323	1 222 037	603 036	619 001	218 030	118 708	99 322
0 A 4 ANOS.....	18 455	9 719	8 736	12 421	5 742	6 679	6 034	3 977	2 057
5 A 9 ANOS.....	41 649	22 177	19 472	29 068	15 558	13 510	12 581	6 619	5 962
10 A 14 ANOS.....	73 847	37 323	36 524	54 259	28 092	26 167	19 588	9 231	10 357
15 A 19 ANOS.....	111 031	52 122	58 909	89 625	40 518	49 107	21 406	11 604	9 802
20 A 24 ANOS.....	141 789	68 716	73 073	123 137	58 598	64 539	18 652	10 118	8 534
25 A 29 ANOS.....	156 927	79 964	76 963	135 917	67 275	68 642	21 010	12 689	8 321
30 A 39 ANOS.....	282 870	141 666	141 204	245 962	122 359	123 603	36 908	19 307	17 601
40 A 49 ANOS.....	251 382	129 957	121 425	214 966	109 774	105 192	36 416	20 183	16 233
50 A 59 ANOS.....	177 689	90 547	87 142	157 511	79 864	77 647	20 178	10 683	9 495
60 ANOS E MAIS.....	184 032	89 553	94 479	158 775	75 256	83 519	25 257	14 297	10 960
IDADE IGNORADA.....	396	-	396	396	-	396	-	-	-
SEM DECLARACAO.....	15 248	5 050	10 198	15 248	5 050	10 198	-	-	-
0 A 4 ANOS.....	1 223	193	1 030	1 223	193	1 030	-	-	-
5 A 9 ANOS.....	1 134	382	752	1 134	382	752	-	-	-
10 A 14 ANOS.....	543	350	193	543	350	193	-	-	-
15 A 19 ANOS.....	1 015	191	824	1 015	191	824	-	-	-
20 A 24 ANOS.....	1 003	199	804	1 003	199	804	-	-	-
25 A 29 ANOS.....	1 343	201	1 142	1 343	201	1 142	-	-	-
30 A 39 ANOS.....	2 941	1 183	1 758	2 941	1 183	1 758	-	-	-
40 A 49 ANOS.....	2 926	1 358	1 568	2 926	1 358	1 568	-	-	-
50 A 59 ANOS.....	1 360	587	773	1 360	587	773	-	-	-
60 ANOS E MAIS.....	1 760	406	1 354	1 760	406	1 354	-	-	-
IDADE IGNORADA.....	-	-	-	-	-	-	-	-	-

MIGRACAO

4. PESSOAS NAO NATURAIS DO MUNICIPIO DE RESIDENCIA, POR SITUACAO DO DOMICILIO ATUAL E SEXO, SEGUNDO TEMPO DE RESIDENCIA NO MUNICIPIO ATUAL E GRUPOS DE IDADE

TEMPO DE RESIDENCIA NO MUNICIPIO ATUAL E GRUPOS DE IDADE	SITUACAO DO DOMICILIO ATUAL								
	TOTAL			URBANA			RURAL		
	TOTAL	HOMENS	MULHERES	TOTAL	HOMENS	MULHERES	TOTAL	HOMENS	MULHERES
TOTAL	4 072 191	1 949 919	2 122 272	3 768 785	1 788 530	1 980 255	303 406	161 389	142 017
0 A 9 ANOS	258 863	125 604	133 259	224 894	106 360	118 534	33 969	19 244	14 725
10 A 19 ANOS	564 154	263 314	300 840	503 163	234 238	268 925	60 991	29 076	31 915
20 A 29 ANOS	878 909	415 980	462 929	824 045	386 717	437 328	54 864	29 263	25 601
30 A 39 ANOS	781 535	377 254	404 281	731 083	350 749	380 334	50 452	26 505	23 947
40 A 49 ANOS	686 359	339 812	346 547	641 673	315 326	326 347	44 686	24 486	20 200
50 A 59 ANOS	453 363	220 780	232 583	427 317	206 451	220 866	26 046	14 329	11 717
60 ANOS E MAIS	447 622	206 977	240 645	415 224	188 491	226 733	32 398	18 486	13 912
IDADE IGNORADA	1 386	198	1 188	1 386	198	1 188	-	-	-
MENOS DE 2 ANOS DE RESIDENCIA	415 987	200 679	215 308	361 224	171 210	190 014	54 763	29 469	25 294
0 A 9 ANOS	102 204	48 983	53 221	85 652	38 839	46 813	16 552	10 144	6 408
10 A 19 ANOS	88 326	38 358	49 968	77 242	34 202	43 040	11 084	4 156	6 928
20 A 29 ANOS	119 028	56 457	62 571	108 380	50 782	57 598	10 648	5 675	4 973
30 A 39 ANOS	51 281	28 292	22 989	42 332	22 812	19 520	8 949	5 480	3 469
40 A 49 ANOS	28 233	16 906	11 327	25 264	14 832	10 432	2 969	2 074	895
50 A 59 ANOS	15 283	6 770	8 513	13 062	5 628	7 434	2 221	1 142	1 079
60 ANOS E MAIS	11 434	4 715	6 719	9 094	3 917	5 177	2 340	798	1 542
IDADE IGNORADA	198	198	-	198	198	-	-	-	-
2 A MENOS DE 6 ANOS DE RESIDENCIA	728 126	341 095	387 031	660 635	305 971	354 664	67 491	35 124	32 367
0 A 9 ANOS	118 422	56 818	61 604	104 950	49 907	55 043	13 472	6 911	6 561
10 A 19 ANOS	157 080	77 232	79 848	139 900	68 321	71 579	17 180	8 911	8 269
20 A 29 ANOS	217 955	95 127	122 828	206 106	89 431	116 675	11 849	5 696	6 153
30 A 39 ANOS	118 701	56 610	62 091	108 164	51 932	56 232	10 537	4 678	5 859
40 A 49 ANOS	55 143	28 900	26 243	47 298	23 738	23 560	7 845	5 162	2 683
50 A 59 ANOS	32 837	16 016	16 821	30 237	13 935	16 302	2 600	2 081	519
60 ANOS E MAIS	27 988	10 392	17 596	23 980	8 707	15 273	4 008	1 685	2 323
IDADE IGNORADA	-	-	-	-	-	-	-	-	-
6 A MENOS DE 10 ANOS DE RESIDENCIA	594 252	287 204	307 048	548 765	263 084	285 681	45 487	24 120	21 367
0 A 9 ANOS	37 643	19 602	18 041	33 698	17 413	16 285	3 945	2 189	1 756
10 A 19 ANOS	154 832	70 516	84 316	140 383	63 601	76 782	14 449	6 915	7 534
20 A 29 ANOS	163 642	78 812	84 830	155 514	75 452	80 062	8 128	3 360	4 768
30 A 39 ANOS	114 854	58 004	56 850	106 566	52 553	54 013	8 288	5 451	2 837
40 A 49 ANOS	66 332	35 187	31 145	61 727	32 695	29 032	4 605	2 492	2 113
50 A 59 ANOS	27 222	12 273	14 949	24 752	10 904	13 848	2 470	1 369	1 101
60 ANOS E MAIS	29 331	12 810	16 521	25 729	10 466	15 263	3 602	2 344	1 258
IDADE IGNORADA	396	-	396	396	-	396	-	-	-
10 ANOS E MAIS DE RESIDENCIA	2 329 874	1 119 139	1 210 735	2 194 209	1 046 463	1 147 746	135 665	72 676	62 989
0 A 9 ANOS	-	-	-	-	-	-	-	-	-
10 A 19 ANOS	163 710	77 208	86 502	145 432	68 114	77 318	18 278	9 094	9 184
20 A 29 ANOS	378 102	185 584	192 518	353 863	171 052	182 811	24 239	14 532	9 707
30 A 39 ANOS	496 103	234 151	261 952	473 425	223 255	250 170	22 678	10 896	11 782
40 A 49 ANOS	535 658	258 022	277 636	506 391	243 264	263 127	29 267	14 758	14 509
50 A 59 ANOS	377 632	185 526	192 106	358 877	175 789	183 088	18 755	9 737	9 018
60 ANOS E MAIS	377 877	178 648	199 229	355 429	164 989	190 440	22 448	13 659	8 789
IDADE IGNORADA	792	-	792	792	-	792	-	-	-
SEM DECLARACAO	3 952	1 802	2 150	3 952	1 802	2 150	-	-	-
0 A 9 ANOS	594	201	393	594	201	393	-	-	-
10 A 19 ANOS	206	-	206	206	-	206	-	-	-
20 A 29 ANOS	182	-	182	182	-	182	-	-	-
30 A 39 ANOS	596	197	399	596	197	399	-	-	-
40 A 49 ANOS	993	797	196	993	797	196	-	-	-
50 A 59 ANOS	389	195	194	389	195	194	-	-	-
60 ANOS E MAIS	992	412	580	992	412	580	-	-	-
IDADE IGNORADA	-	-	-	-	-	-	-	-	-

FECUNDIDADE

5. MULHERES DE 15 ANOS E MAIS, FILHOS TIDOS NASCIDOS VIVOS, E FILHOS VIVOS NA DATA DA PESQUISA, SEGUNDO SITUACAO DO DOMICILIO E GRUPOS DE IDADE DAS MULHERES

SITUACAO DO DOMICILIO E GRUPOS DE IDADE DAS MULHERES	MULHERES			FILHOS	
	TOTAL	TIVERAM FILHOS		NASCIDOS VIVOS	VIVOS NA DATA DA PESQUISA
		TOTAL	NASCIDOS VIVOS		
TOTAL	3 688 691	2 311 143	2 301 957	8 531 121	7 314 308
15 A 19 ANOS	592 013	40 873	40 461	50 758	48 340
20 A 24 ANOS	553 836	204 630	202 877	352 252	327 467
25 A 29 ANOS	467 807	305 515	304 556	726 136	679 044
30 A 34 ANOS	374 978	302 831	302 631	946 284	857 959
35 A 39 ANOS	334 755	283 493	282 545	1 090 252	990 019
40 A 44 ANOS	296 856	263 236	261 886	1 079 304	959 650
45 A 49 ANOS	282 701	249 255	249 059	1 088 694	940 531
50 A 59 ANOS	391 706	337 142	336 000	1 564 897	1 291 844
60 ANOS E MAIS	391 680	322 205	319 979	1 622 599	1 212 643
IDADE IGNORADA	2 359	1 963	1 963	9 945	6 811
POPULACAO URBANA	3 385 710	2 103 692	2 095 951	7 478 964	6 401 049
15 A 19 ANOS	531 384	32 415	32 209	40 606	38 188
20 A 24 ANOS	508 109	182 885	181 132	311 139	288 369
25 A 29 ANOS	432 925	277 945	277 168	642 988	600 311
30 A 34 ANOS	346 266	278 034	277 834	837 432	759 583
35 A 39 ANOS	307 731	258 108	257 342	945 993	858 987
40 A 44 ANOS	272 011	239 307	237 957	930 173	826 563
45 A 49 ANOS	264 547	231 801	231 605	985 716	847 565
50 A 59 ANOS	357 841	306 145	305 175	1 343 711	1 108 735
60 ANOS E MAIS	362 718	295 270	293 747	1 432 890	1 067 204
IDADE IGNORADA	2 178	1 782	1 782	8 316	5 544
POPULACAO RURAL	302 981	207 451	206 006	1 052 157	913 259
15 A 19 ANOS	60 629	8 458	8 252	10 152	10 152
20 A 24 ANOS	45 727	21 745	21 745	41 113	39 098
25 A 29 ANOS	34 882	27 570	27 388	83 148	78 733
30 A 34 ANOS	28 712	24 797	24 797	108 852	98 376
35 A 39 ANOS	27 024	25 385	25 203	144 259	131 032
40 A 44 ANOS	24 845	23 929	23 929	149 131	133 087
45 A 49 ANOS	18 154	17 454	17 454	102 978	92 966
50 A 59 ANOS	33 865	30 997	30 825	221 186	183 109
60 ANOS E MAIS	28 962	26 935	26 232	189 709	145 439
IDADE IGNORADA	181	181	181	1 629	1 267

FECUNDIDADE

6. MULHERES DE 15 ANOS E MAIS, FILHOS TIDOS NASCIDOS VIVOS E FILHOS VIVOS NA DATA DA PESQUISA,
SEGUNDO CONDICAO DE ATIVIDADE E RENDIMENTO MENSAL FAMILIAR

CONDICAO DE ATIVIDADE E RENDIMENTO MENSAL FAMILIAR (1)	MULHERES			FILHOS	
	TOTAL	TIVERAM FILHOS		NASCIDOS VIVOS	VIVOS NA DATA DA PESQUISA
		TOTAL	NASCIDOS VIVOS		
TOTAL.....	3 552 960	2 283 943	2 274 952	8 456 973	7 254 452
ATE 1/2.....	34 262	28 843	28 843	129 553	103 035
MAIS DE 1/2 A 1.....	211 922	164 506	163 204	668 993	534 734
MAIS DE 1 A 2.....	581 783	420 460	417 832	1 567 490	1 310 002
MAIS DE 2 A 3.....	571 880	398 154	396 376	1 522 955	1 297 038
MAIS DE 3 A 5.....	767 767	475 122	472 999	1 880 445	1 609 742
MAIS DE 5.....	1 289 283	733 175	732 015	2 464 007	2 209 120
SEM RENDIMENTO.....	41 960	36 002	36 002	95 341	82 148
SEM DECLARACAO.....	54 103	27 681	27 681	128 189	108 633
ECONOMICAMENTE ATIVAS.....	1 056 215	542 530	540 009	1 744 491	1 524 882
ATE 1/2.....	11 811	10 409	10 409	34 527	28 870
MAIS DE 1/2 A 1.....	42 922	35 655	35 267	110 364	85 279
MAIS DE 1 A 2.....	119 995	78 631	78 437	257 588	218 237
MAIS DE 2 A 3.....	149 636	87 577	86 986	320 116	275 195
MAIS DE 3 A 5.....	249 016	122 556	121 604	437 574	380 819
MAIS DE 5.....	459 485	198 118	197 722	547 856	504 466
SEM RENDIMENTO.....	1 583	1 009	1 009	1 210	1 210
SEM DECLARACAO.....	21 767	8 575	8 575	35 256	30 806
NAO ECONOMICAMENTE ATIVAS.....	2 496 745	1 741 413	1 734 943	6 712 482	5 729 570
ATE 1/2.....	22 451	18 434	18 434	95 026	74 165
MAIS DE 1/2 A 1.....	169 000	128 851	127 937	558 629	449 455
MAIS DE 1 A 2.....	461 788	341 829	339 395	1 309 902	1 091 765
MAIS DE 2 A 3.....	422 244	310 577	309 390	1 202 839	1 021 843
MAIS DE 3 A 5.....	518 751	352 566	351 395	1 442 871	1 228 923
MAIS DE 5.....	829 798	535 057	534 293	1 916 151	1 704 654
SEM RENDIMENTO.....	40 377	34 993	34 993	94 131	80 938
SEM DECLARACAO.....	32 336	19 106	19 106	92 933	77 827

NOTA- EXCLUSIVE AS PENSIONISTAS, EMPREGADAS DOMESTICAS, CONJUGE, FILHAS E OUTRAS PARENTAS DO EMPREGADO DOMESTICO.
(1) SALARIO MINIMO

INSTRUCAO

7. PESSOAS DE 5 ANOS E MAIS, POR ALFABETIZACAO E SEXO, SEGUNDO SITUACAO DO DOMICILIO E GRUPOS DE IDADE

NUMERO DE ORDEM	SITUACAO DO DOMICILIO E GRUPOS DE IDADE	TOTAL			ALFABETIZADAS		
		TOTAL	HOMENS	MULHERES	TOTAL	HOMENS	MULHERES
1	TOTAL.....	9 412 899	4 584 857	4 828 042	7 929 682	3 941 883	3 987 799
2	5 E 6 ANOS.....	458 613	232 126	226 487	72 716	31 711	41 005
3	7 A 9 ANOS.....	667 343	341 014	326 329	482 863	243 381	239 482
4	10 A 14 ANOS.....	1 183 872	597 337	586 535	1 103 147	554 644	548 503
5	15 A 19 ANOS.....	1 152 714	560 701	592 013	1 104 480	536 909	567 571
6	20 A 24 ANOS.....	1 070 595	516 759	553 836	1 008 280	486 719	521 561
7	25 A 29 ANOS.....	899 935	432 128	467 807	832 573	404 224	428 349
8	30 A 39 ANOS.....	1 372 096	662 363	709 733	1 229 063	612 260	616 803
9	40 A 49 ANOS.....	1 131 248	551 691	579 557	969 683	494 112	475 571
10	50 A 59 ANOS.....	761 982	370 276	391 706	619 448	326 152	293 296
11	60 ANOS E MAIS.....	711 944	320 264	391 680	505 647	251 573	254 074
12	IDADE IGNORADA.....	2 557	198	2 359	1 782	198	1 584
13	POPULACAO URBANA.....	8 440 079	4 067 698	4 372 381	7 294 622	3 599 027	3 695 595
14	5 E 6 ANOS.....	392 058	196 315	195 743	66 634	29 404	37 230
15	7 A 9 ANOS.....	578 084	295 110	282 974	432 161	218 349	213 812
16	10 A 14 ANOS.....	1 025 533	517 579	507 954	973 371	489 683	483 688
17	15 A 19 ANOS.....	1 022 509	491 125	531 384	989 723	476 339	513 384
18	20 A 24 ANOS.....	973 662	465 553	508 109	931 225	447 460	483 765
19	25 A 29 ANOS.....	823 364	390 439	432 925	775 289	372 826	402 463
20	30 A 39 ANOS.....	1 251 529	597 532	653 997	1 151 006	567 856	583 150
21	40 A 49 ANOS.....	1 039 725	503 167	536 558	916 557	464 100	452 457
22	50 A 59 ANOS.....	691 543	333 702	357 841	581 126	302 076	279 050
23	60 ANOS E MAIS.....	639 696	276 978	362 718	475 748	230 736	245 012
24	IDADE IGNORADA.....	2 376	198	2 178	1 782	198	1 584
25	POPULACAO RURAL.....	972 820	517 159	455 661	635 060	342 856	292 204
26	5 E 6 ANOS.....	66 555	35 811	30 744	6 082	2 307	3 775
27	7 A 9 ANOS.....	89 259	45 904	43 355	50 702	25 032	25 670
28	10 A 14 ANOS.....	158 339	79 758	78 581	129 776	64 961	64 815
29	15 A 19 ANOS.....	130 205	69 576	60 629	114 757	60 570	54 187
30	20 A 24 ANOS.....	96 933	51 206	45 727	77 055	39 259	37 796
31	25 A 29 ANOS.....	76 571	41 689	34 882	57 284	31 398	25 886
32	30 A 39 ANOS.....	120 567	64 831	55 736	78 057	44 404	33 653
33	40 A 49 ANOS.....	91 523	48 524	42 999	53 126	30 012	23 114
34	50 A 59 ANOS.....	70 439	36 574	33 865	38 322	24 076	14 246
35	60 ANOS E MAIS.....	72 248	43 286	28 962	29 899	20 837	9 062
36	IDADE IGNORADA.....	181	-	181	-	-	-

INSTRUÇÃO

7. PESSOAS DE 5 ANOS E MAIS, POR ALFABETIZACAO E SEXO, SEGUNDO SITUACAO DO DOMICILIO E GRUPOS DE IDADE

NAO ALFABETIZADAS			SEM DECLARACAO			NUMERO DE ORDEM
TOTAL	HOMENS	MULHERES	TOTAL	HOMENS	MULHERES	
1 483 217	642 974	840 243	-	-	-	1
385 897	200 415	185 482	-	-	-	2
184 480	97 633	86 847	-	-	-	3
80 725	42 693	38 032	-	-	-	4
48 234	23 792	24 442	-	-	-	5
62 315	30 040	32 275	-	-	-	6
67 362	27 904	39 458	-	-	-	7
143 033	50 103	92 930	-	-	-	8
161 565	57 579	103 986	-	-	-	9
142 534	44 124	98 410	-	-	-	10
206 297	68 691	137 606	-	-	-	11
775	-	775	-	-	-	12
1 145 457	468 671	676 786	-	-	-	13
325 424	166 911	158 513	-	-	-	14
145 923	76 761	69 162	-	-	-	15
52 162	27 896	24 266	-	-	-	16
32 786	14 786	18 000	-	-	-	17
42 437	18 093	24 344	-	-	-	18
48 075	17 613	30 462	-	-	-	19
100 523	29 676	70 847	-	-	-	20
123 168	39 067	84 101	-	-	-	21
110 417	31 626	78 791	-	-	-	22
163 948	46 242	117 706	-	-	-	23
594	-	594	-	-	-	24
337 760	174 303	163 457	-	-	-	25
60 473	33 504	26 969	-	-	-	26
38 557	20 872	17 685	-	-	-	27
28 563	14 797	13 766	-	-	-	28
15 448	9 006	6 442	-	-	-	29
19 878	11 947	7 931	-	-	-	30
19 287	10 291	8 996	-	-	-	31
42 510	20 427	22 083	-	-	-	32
38 397	18 512	19 885	-	-	-	33
32 117	12 498	19 619	-	-	-	34
42 349	22 449	19 900	-	-	-	35
181	-	181	-	-	-	36

INSTRUCAO

8. PESSOAS DE 5 ANOS E MAIS, POR SEXO E SITUACAO DO DOMICILIO, SEGUNDO ANOS DE ESTUDO

ANOS DE ESTUDO	TOTAL			HOMENS			MULHERES		
	TOTAL	URBANA	RURAL	TOTAL	URBANA	RURAL	TOTAL	URBANA	RURAL
TOTAL	9 412 899	8 440 079	972 820	4 584 857	4 067 698	517 159	4 828 042	4 372 381	455 661
SEM INSTRUCAO E MENOS DE 1 ANO	2 027 427	1 612 824	414 603	916 408	700 345	216 063	1 111 019	912 479	198 540
1 ANO	564 001	480 397	83 604	287 604	238 326	49 278	276 397	242 071	34 326
2 ANOS	736 821	630 810	106 011	365 124	310 653	54 471	371 697	320 157	51 540
3 ANOS	941 354	820 907	120 447	456 827	389 567	67 260	484 527	431 340	53 187
4 ANOS	1 343 386	1 224 669	118 717	655 703	592 091	63 612	687 683	632 578	55 105
5 ANOS	1 047 129	990 218	56 911	504 037	475 050	28 987	543 092	515 168	27 924
6 ANOS	426 335	409 365	16 970	211 876	202 881	8 995	214 459	206 484	7 975
7 ANOS	344 796	327 321	17 475	176 224	166 972	9 252	168 572	160 349	8 223
8 ANOS	622 893	603 686	19 207	306 588	297 112	9 476	316 305	306 574	9 731
9 A 11 ANOS	849 334	837 066	12 268	401 194	395 870	5 324	448 140	441 196	6 944
12 A 17 ANOS	480 598	474 553	6 045	290 193	285 944	4 249	190 405	188 609	1 796
ANOS DE ESTUDO NAO DETERMINADOS	27 439	26 877	562	12 679	12 487	192	14 760	14 390	370
SEM DECLARACAO	1 386	1 386	-	400	400	-	986	986	-

9. ESTUDANTES DE 5 ANOS E MAIS, POR SEXO E SITUACAO DO DOMICILIO,
SEGUNDO GRAU E SERIE QUE FREQUENTAM

GRAU E SERIE QUE FREQUENTAM	TOTAL			HOMENS			MULHERES		
	TOTAL	URBANA	RURAL	TOTAL	URBANA	RURAL	TOTAL	URBANA	RURAL
TOTAL	2 729 994	2 499 151	230 843	1 372 216	1 250 841	121 375	1 357 778	1 248 310	109 468
1. GRAU	2 162 424	1 939 869	222 555	1 090 163	971 356	118 807	1 072 261	968 513	103 748
1. SERIE	505 128	428 041	77 087	254 812	211 537	43 275	250 316	216 504	33 812
2. SERIE	359 001	312 697	46 304	185 379	158 361	27 018	173 622	154 336	19 286
3. SERIE	292 420	262 672	29 748	154 211	142 201	12 010	138 209	120 471	17 738
4. SERIE	267 007	238 266	28 741	138 033	123 040	14 993	128 974	115 226	13 748
5. SERIE	196 881	183 799	13 082	97 860	89 524	8 336	99 021	94 275	4 746
6. SERIE	181 351	169 614	11 737	89 496	83 912	5 584	91 855	85 702	6 153
7. SERIE	161 603	154 134	7 469	75 282	71 568	3 714	86 321	82 566	3 755
8. SERIE	170 975	163 139	7 836	81 429	77 915	3 514	89 546	85 224	4 322
SEM DECLARACAO DE SERIE	28 058	27 507	551	13 661	13 298	363	14 397	14 209	188
2. GRAU	351 308	344 087	7 221	168 081	165 704	2 377	183 227	178 383	4 844
SUPERIOR	216 262	215 195	1 067	113 972	113 781	191	102 290	101 414	876
SEM DECLARACAO DE GRAU	-	-	-	-	-	-	-	-	-

MÃO-DE-OBRA NA SEMANA DE REFERENCIA

10. PESSOAS DE 10 ANOS E MAIS, POR CONDIÇÃO DE ATIVIDADE E SEXO,

SEGUNDO SITUAÇÃO DO DOMICILIO E GRUPOS DE IDADE

SITUAÇÃO DO DOMICILIO E GRUPOS DE IDADE	TOTAL			ECONOMICAMENTE ATIVAS			NÃO ECONOMICAMENTE ATIVAS		
	TOTAL	HOMENS	MULHERES	TOTAL	HOMENS	MULHERES	TOTAL	HOMENS	MULHERES
TOTAL	8 286 943	4 011 717	4 275 226	3 899 536	2 688 648	1 210 888	4 387 407	1 323 069	3 064 338
10 A 14 ANOS	1 183 872	597 337	586 535	65 927	43 048	22 879	1 117 945	554 289	563 656
15 A 19 ANOS	1 152 714	560 701	592 013	427 385	271 229	156 156	725 329	289 472	435 857
15 A 17 ANOS	707 474	345 116	362 358	202 063	132 671	69 392	505 411	212 445	292 966
18 E 19 ANOS	445 240	215 585	229 655	225 322	138 558	86 764	219 918	77 027	142 891
20 A 24 ANOS	1 070 595	516 759	553 836	695 282	447 838	247 444	375 313	68 921	306 392
25 A 29 ANOS	899 935	432 128	467 807	603 652	412 140	191 512	296 283	19 988	276 295
30 A 39 ANOS	1 372 096	662 363	709 733	899 308	631 302	268 006	472 788	31 061	441 727
40 A 49 ANOS	1 131 248	551 691	579 557	692 097	497 332	194 765	439 151	54 359	384 792
50 A 59 ANOS	761 982	370 276	391 706	365 889	270 714	95 175	396 093	99 562	296 531
60 ANOS E MAIS	711 944	320 264	391 680	149 204	114 847	34 357	562 740	205 417	357 323
IDADE IGNORADA	2 557	198	2 359	792	198	594	1 765	-	1 765
POPULAÇÃO URBANA	7 469 937	3 576 273	3 893 664	3 523 030	2 374 117	1 148 913	3 946 907	1 202 156	2 744 751
10 A 14 ANOS	1 025 533	517 579	507 954	44 117	25 630	18 487	981 416	491 949	489 467
15 A 19 ANOS	1 022 509	491 125	531 384	361 442	220 389	141 053	661 067	270 736	390 331
15 A 17 ANOS	627 265	300 715	326 550	165 390	103 822	61 568	461 875	196 893	264 982
18 E 19 ANOS	395 244	190 410	204 834	196 052	116 567	79 485	199 192	73 843	125 349
20 A 24 ANOS	973 662	465 553	508 109	636 292	399 533	236 759	337 370	66 020	271 350
25 A 29 ANOS	823 364	390 439	432 925	558 083	372 232	185 851	265 281	18 207	247 074
30 A 39 ANOS	1 251 529	597 532	653 997	827 720	569 596	258 124	423 809	27 936	395 873
40 A 49 ANOS	1 039 725	503 167	536 558	638 943	452 535	186 408	400 782	50 632	350 150
50 A 59 ANOS	691 543	333 702	357 841	330 251	239 866	90 385	361 292	93 836	267 456
60 ANOS E MAIS	639 696	276 978	362 718	125 390	94 138	31 252	514 306	182 840	331 466
IDADE IGNORADA	2 376	198	2 178	792	198	594	1 584	-	1 584
POPULAÇÃO RURAL	817 006	435 444	381 562	376 506	314 531	61 975	440 500	120 913	319 587
10 A 14 ANOS	158 339	79 758	78 581	21 810	17 418	4 392	136 529	62 340	74 189
15 A 19 ANOS	130 205	69 576	60 629	65 943	50 840	15 103	64 262	18 736	45 526
15 A 17 ANOS	80 209	44 401	35 808	36 673	28 849	7 824	43 536	15 552	27 984
18 E 19 ANOS	49 996	25 175	24 821	29 270	21 991	7 279	20 726	3 184	17 542
20 A 24 ANOS	96 933	51 206	45 727	58 990	48 305	10 685	37 943	2 901	35 042
25 A 29 ANOS	76 571	41 689	34 882	45 569	39 908	5 661	31 002	1 781	29 221
30 A 39 ANOS	120 567	64 831	55 736	71 588	61 706	9 882	48 979	3 125	45 854
40 A 49 ANOS	91 523	48 524	42 999	53 154	44 797	8 357	38 369	3 727	34 642
50 A 59 ANOS	70 439	36 574	33 865	35 638	30 848	4 790	34 801	5 726	29 075
60 ANOS E MAIS	72 248	43 286	28 962	23 814	20 709	3 105	48 434	22 577	25 857
IDADE IGNORADA	181	-	181	-	-	-	181	-	181

MAO-DE-OBRA NA SEMANA DE REFERENCIA

11. PESSOAS OCUPADAS, POR GRUPOS DE HORAS SEMANAIS TRABALHADAS E SEXO, SEGUNDO CLASSES DE ATIVIDADE E RENDIMENTO MENSAL DA OCUPACAO PRINCIPAL

NUMERO DE ORDEM	CLASSES DE ATIVIDADE E RENDIMENTO MENSAL (1)	GRUPOS DE HORAS SEMANAIS TRABALHADAS					
		TOTAL			ATE 39		
		TOTAL	HOMENS	MULHERES	TOTAL	HOMENS	MULHERES
1	TOTAL.....	3 765 722	2 605 028	1 160 694	442 001	174 151	267 850
2	ATE 1.....	887 893	422 577	465 316	137 780	34 645	103 135
3	MAIS DE 1 A 3.....	1 852 589	1 330 855	521 734	186 387	63 296	123 091
4	MAIS DE 3 A 5.....	461 967	380 090	81 877	49 359	28 675	20 684
5	MAIS DE 5.....	529 486	450 303	79 183	59 174	42 397	16 777
6	SEM RENDIMENTO.....	24 898	14 478	10 420	8 513	4 551	3 962
7	SEM DECLARACAO.....	8 889	6 725	2 164	788	587	201
8	AGRICOLA.....	227 661	210 167	17 494	16 569	12 640	3 929
9	ATE 1.....	137 513	125 954	11 559	9 916	8 400	1 516
10	MAIS DE 1 A 3.....	65 063	63 912	1 151	1 917	1 162	755
11	MAIS DE 3 A 5.....	5 161	4 992	169	597	597	-
12	MAIS DE 5.....	5 910	5 710	200	399	199	200
13	SEM RENDIMENTO.....	13 222	8 807	4 415	3 552	2 094	1 458
14	SEM DECLARACAO.....	792	792	-	188	188	-
15	INDUSTRIA (EXCETO DA CONSTRUCAO)..	784 205	633 429	150 776	26 322	18 013	8 309
16	ATE 1.....	116 970	79 346	37 624	6 435	4 858	1 577
17	MAIS DE 1 A 3.....	435 727	346 007	89 720	9 123	4 757	4 366
18	MAIS DE 3 A 5.....	109 705	99 062	10 643	4 152	3 158	994
19	MAIS DE 5.....	117 234	106 409	10 825	5 546	4 560	986
20	SEM RENDIMENTO.....	2 782	1 425	1 357	1 066	680	386
21	SEM DECLARACAO.....	1 787	1 180	607	-	-	-
22	INDUSTRIA DA CONSTRUCAO.....	365 843	355 782	10 061	6 900	5 894	1 006
23	ATE 1.....	51 466	49 689	1 777	2 348	1 944	404
24	MAIS DE 1 A 3.....	238 869	234 518	4 351	3 743	3 141	602
25	MAIS DE 3 A 5.....	45 190	43 613	1 577	407	407	-
26	MAIS DE 5.....	29 532	27 176	2 356	402	402	-
27	SEM RENDIMENTO.....	191	191	-	-	-	-
28	SEM DECLARACAO.....	595	595	-	-	-	-
29	COMERCIO DE MERCADORIAS.....	440 852	325 542	115 310	35 450	19 638	15 812
30	ATE 1.....	86 497	50 430	36 067	12 295	5 042	7 253
31	MAIS DE 1 A 3.....	230 537	166 749	63 788	13 914	8 248	5 666
32	MAIS DE 3 A 5.....	51 952	46 057	5 895	2 380	1 791	589
33	MAIS DE 5.....	65 685	58 617	7 068	4 332	3 369	963
34	SEM RENDIMENTO.....	4 817	2 893	1 924	2 328	1 188	1 140
35	SEM DECLARACAO.....	1 364	796	568	201	-	201
36	PRESTACAO DE SERVICOS E SERVICOS AUXILIARES DA ATIV. ECONOMICA...	956 705	418 032	538 673	132 167	30 517	101 650
37	ATE 1.....	393 918	59 652	334 266	81 689	6 671	75 018
38	MAIS DE 1 A 3.....	397 422	222 270	175 152	32 722	11 964	20 758
39	MAIS DE 3 A 5.....	75 024	61 485	13 539	7 505	5 355	2 150
40	MAIS DE 5.....	86 993	73 253	13 740	9 466	5 938	3 528
41	SEM RENDIMENTO.....	1 770	589	1 181	785	589	196
42	SEM DECLARACAO.....	1 578	783	795	-	-	-
43	OUTRAS.....	990 456	662 076	328 380	224 593	87 449	137 144
44	ATE 1.....	101 529	57 506	44 023	25 097	7 730	17 367
45	MAIS DE 1 A 3.....	484 971	297 399	187 572	124 968	34 024	90 944
46	MAIS DE 3 A 5.....	174 935	124 881	50 054	34 318	17 367	16 951
47	MAIS DE 5.....	224 132	179 138	44 994	39 029	27 929	11 100
48	SEM RENDIMENTO.....	2 116	573	1 543	782	-	782
49	SEM DECLARACAO.....	2 773	2 579	194	399	399	-

(1) SALARIO MINIMO

MAO-DE-OBRA NA SEMANA DE REFERENCIA

11. PESSOAS OCUPADAS, POR GRUPOS DE HORAS SEMANAIS TRABALHADAS E SEXO, SEGUNDO CLASSES DE ATIVIDADE E RENDIMENTO MENSAL DA OCUPACAO PRINCIPAL

GRUPOS DE HORAS SEMANAIS TRABALHADAS									NUMERO DE ORDEM
40 A 48			49 E MAIS			SEM DECLARACAO			
TOTAL	HOMENS	MULHERES	TOTAL	HOMENS	MULHERES	TOTAL	HOMENS	MULHERES	
2 293 167	1 656 230	636 937	1 029 376	774 252	255 124	1 178	395	783	1
497 020	264 596	232 424	252 304	123 136	129 168	789	200	589	2
1 155 729	862 859	292 870	510 278	404 505	105 773	195	195	-	3
290 468	236 126	54 342	122 140	115 289	6 851	-	-	-	4
334 527	281 280	53 247	135 785	126 626	9 159	-	-	-	5
9 496	6 811	2 685	6 889	3 116	3 773	-	-	-	6
5 927	4 558	1 369	1 980	1 580	400	194	-	194	7
121 359	111 276	10 083	89 733	86 251	3 482	-	-	-	8
74 842	66 457	8 385	52 755	51 097	1 658	-	-	-	9
35 071	34 675	396	28 075	28 075	-	-	-	-	10
2 274	2 105	169	2 290	2 290	-	-	-	-	11
3 080	3 080	-	2 431	2 431	-	-	-	-	12
5 680	4 547	1 133	3 990	2 166	1 824	-	-	-	13
412	412	-	192	192	-	-	-	-	14
575 076	456 227	118 849	182 807	159 189	23 618	-	-	-	15
88 040	58 659	29 381	22 495	15 829	6 666	-	-	-	16
324 008	253 494	70 514	102 596	87 756	14 840	-	-	-	17
76 884	68 016	8 868	28 669	27 888	781	-	-	-	18
83 792	74 712	9 080	27 896	27 137	759	-	-	-	19
760	361	399	956	384	572	-	-	-	20
1 592	985	607	195	195	-	-	-	-	21
232 782	225 100	7 682	126 161	124 788	1 373	-	-	-	22
37 649	36 876	773	11 469	10 869	600	-	-	-	23
149 822	146 646	3 176	85 304	84 731	573	-	-	-	24
25 440	23 863	1 577	19 343	19 343	-	-	-	-	25
19 281	17 125	2 156	9 849	9 649	200	-	-	-	26
191	191	-	-	-	-	-	-	-	27
399	399	-	196	196	-	-	-	-	28
251 017	180 354	70 663	154 185	125 350	28 835	200	200	-	29
47 435	26 727	20 708	26 567	18 461	8 106	200	200	-	30
138 948	97 621	41 327	77 675	60 880	16 795	-	-	-	31
29 342	25 818	3 524	20 230	18 448	1 782	-	-	-	32
32 797	28 450	4 347	28 556	26 798	1 758	-	-	-	33
1 529	1 139	390	960	566	394	-	-	-	34
966	599	367	197	197	-	-	-	-	35
512 643	252 717	259 926	311 112	134 798	176 314	783	-	783	36
185 698	36 449	149 249	125 942	16 532	109 410	589	-	589	37
232 940	138 993	93 947	131 760	71 313	60 447	-	-	-	38
44 465	35 803	8 662	23 054	20 327	2 727	-	-	-	39
48 361	40 889	7 472	29 166	26 426	2 740	-	-	-	40
395	-	395	590	-	590	-	-	-	41
784	583	201	600	200	400	194	-	194	42
600 290	430 556	169 734	165 378	143 876	21 502	195	195	-	43
63 356	39 428	23 928	13 076	10 348	2 728	-	-	-	44
274 940	191 430	83 510	84 868	71 750	13 118	195	195	-	45
112 063	80 521	31 542	28 554	26 993	1 561	-	-	-	46
147 216	117 024	30 192	37 887	34 185	3 702	-	-	-	47
941	573	368	393	-	393	-	-	-	48
1 774	1 580	194	600	600	-	-	-	-	49

MÃO-DE-OBRA NA SEMANA DE REFERENCIA

12. PESSOAS OCUPADAS, POR ATIVIDADE E SEXO, SEGUNDO GRUPOS DE HORAS SEMANAIS TRABALHADAS EM TODAS AS OCUPACOES E POSICAO NA OCUPACAO PRINCIPAL

GRUPOS DE HORAS SEMANAIS TRABALHADAS EM TODAS AS OCUPACOES E POSICAO NA OCUPACAO PRINCIPAL	ATIVIDADE								
	TOTAL			AGRICOLA			NAO AGRICOLA		
	TOTAL	HOMENS	MULHERES	TOTAL	HOMENS	MULHERES	TOTAL	HOMENS	MULHERES
TOTAL	3 765 722	2 605 028	1 160 694	227 661	210 167	17 494	3 538 061	2 394 861	1 143 200
EMPREGADOS	3 113 227	2 129 495	983 732	162 835	151 915	10 920	2 950 392	1 977 580	972 812
AUTONOMOS	523 621	369 074	154 547	43 582	41 792	1 790	480 039	327 282	152 757
EMPREGADORES	103 976	91 981	11 995	8 022	7 653	369	95 954	84 328	11 626
NAO REMUNERADOS	24 898	14 478	10 420	13 222	8 807	4 415	11 676	5 671	6 005
SEM DECLARACAO	-	-	-	-	-	-	-	-	-
ATE 39 HORAS	397 072	147 099	249 973	14 699	10 770	3 929	382 373	136 329	246 044
EMPREGADOS	280 861	104 006	176 855	7 773	6 084	1 689	273 088	97 922	175 166
AUTONOMOS	101 480	34 842	66 638	2 405	1 823	582	99 075	33 019	66 056
EMPREGADORES	6 218	3 700	2 518	969	769	200	5 249	2 931	2 318
NAO REMUNERADOS	8 513	4 551	3 962	3 552	2 094	1 458	4 961	2 457	2 504
SEM DECLARACAO	-	-	-	-	-	-	-	-	-
40 A 48 HORAS	2 253 191	1 615 392	637 799	117 657	108 292	9 365	2 135 534	1 507 100	628 434
EMPREGADOS	1 962 999	1 390 987	572 012	89 393	82 025	7 368	1 873 606	1 308 962	564 644
AUTONOMOS	234 875	177 181	57 694	19 171	18 476	695	215 704	158 705	56 999
EMPREGADORES	46 013	40 605	5 408	3 605	3 436	169	42 408	37 169	5 239
NAO REMUNERADOS	9 304	6 619	2 685	5 488	4 355	1 133	3 816	2 264	1 552
SEM DECLARACAO	-	-	-	-	-	-	-	-	-
49 HORAS E MAIS	1 111 358	839 997	271 361	95 305	91 105	4 200	1 016 053	748 892	267 161
EMPREGADOS	866 028	632 141	233 887	65 669	63 806	1 863	800 359	568 335	232 024
AUTONOMOS	186 698	156 872	29 826	22 006	21 493	513	164 692	135 379	29 313
EMPREGADORES	51 551	47 676	3 875	3 448	3 448	-	48 103	44 228	3 875
NAO REMUNERADOS	7 081	3 308	3 773	4 182	2 358	1 824	2 899	950	1 949
SEM DECLARACAO	-	-	-	-	-	-	-	-	-
SEM DECLARACAO	4 101	2 540	1 561	-	-	-	4 101	2 540	1 561
EMPREGADOS	3 339	2 361	978	-	-	-	3 339	2 361	978
AUTONOMOS	568	179	389	-	-	-	568	179	389
EMPREGADORES	194	-	194	-	-	-	194	-	194
NAO REMUNERADOS	-	-	-	-	-	-	-	-	-
SEM DECLARACAO	-	-	-	-	-	-	-	-	-

FAMILIAS

13. FAMILIAS RESIDENTES EM DOMICILIOS PARTICULARES, POR TIPO DE FAMILIA, SEGUNDO SITUACAO DO DOMICILIO E NUMERO DE COMPONENTES DA FAMILIA

SITUACAO DO DOMICILIO E NUMERO DE COMPONENTES	TOTAL	UNICA	CONVIVENTE		
			TOTAL	PRINCIPAL	SECUNDARIA
TOTAL	2 637 485	2 279 011	358 474	170 991	187 483
1 PESSOA	161 532	161 532	-	-	-
2 PESSOAS	515 149	388 074	127 075	40 951	86 084
3 PESSOAS	542 011	449 857	92 154	38 974	53 180
4 PESSOAS	541 051	480 717	60 334	32 144	28 190
5 PESSOAS	354 943	323 962	30 981	18 929	12 052
6 PESSOAS	226 875	207 634	19 241	14 963	4 278
7 PESSOAS	122 968	111 045	11 923	9 750	2 173
8 A 10 PESSOAS	145 334	130 441	14 893	13 725	1 168
11 PESSOAS E MAIS	27 622	25 749	1 873	1 515	358
URBANA	2 389 198	2 052 712	336 486	160 358	176 128
1 PESSOA	143 962	143 962	-	-	-
2 PESSOAS	474 290	356 273	118 017	38 224	79 793
3 PESSOAS	499 539	412 852	86 687	36 919	49 768
4 PESSOAS	502 653	444 374	58 279	30 843	27 436
5 PESSOAS	324 478	295 028	29 450	17 398	12 052
6 PESSOAS	200 289	182 700	17 589	13 657	3 932
7 PESSOAS	108 450	97 106	11 344	9 365	1 979
8 A 10 PESSOAS	114 380	100 775	13 605	12 437	1 168
11 PESSOAS E MAIS	21 157	19 642	1 515	1 515	-
RURAL	248 287	226 299	21 988	10 633	11 355
1 PESSOA	17 570	17 570	-	-	-
2 PESSOAS	40 859	31 801	9 058	2 767	6 291
3 PESSOAS	42 472	37 005	5 467	2 055	3 412
4 PESSOAS	38 398	36 343	2 055	1 301	754
5 PESSOAS	30 465	28 934	1 531	1 531	-
6 PESSOAS	26 586	24 934	1 652	1 306	346
7 PESSOAS	14 518	13 939	579	385	194
8 A 10 PESSOAS	30 954	29 666	1 288	1 288	-
11 PESSOAS E MAIS	6 465	6 107	358	-	358

FAMILIAS

14. FAMILIAS RESIDENTES EM DOMICILIOS PARTICULARES, POR NUMERO DE COMPONENTES DA FAMILIA, SEGUNDO CARACTERISTICAS DO CHEFE DA FAMILIA

CARACTERISTICAS DO CHEFE DA FAMILIA	TOTAL	NUMERO DE COMPONENTES							
		1 PESSOA	2 PESSOAS	3 PESSOAS	4 PESSOAS	5 PESSOAS	6 PESSOAS	7 PESSOAS	8 PESSOAS E MAIS
TOTAL	2 637 485	161 532	515 149	542 011	541 051	354 943	226 875	122 968	172 956
SEXO									
HOMENS	2 169 872	88 749	356 027	448 186	477 934	320 552	203 433	112 754	162 237
MULHERES	467 613	72 783	159 122	93 825	63 117	34 391	23 442	10 214	10 719
GRUPOS DE IDADE									
15 A 19 ANOS	18 003	1 537	11 198	3 921	950	-	206	191	-
20 A 29 ANOS	478 591	25 578	129 451	152 124	105 652	41 328	15 729	6 154	2 575
30 A 39 ANOS	652 544	22 450	77 684	110 615	169 947	124 346	75 905	32 585	39 012
40 A 49 ANOS	619 813	25 985	73 447	93 475	128 400	102 584	74 489	46 273	75 160
50 A 59 ANOS	445 630	28 246	82 943	86 506	79 425	55 648	42 299	28 832	41 731
60 ANOS E MAIS	421 931	57 538	140 426	94 974	56 479	30 856	18 247	8 933	14 478
IDADE IGNORADA	973	198	-	396	198	181	-	-	-
MIGRACAO									
NATURAIS DO MUNICIPIO DE RESIDENCIA	1 073 885	59 344	208 074	232 024	228 721	146 072	94 416	45 176	60 058
NAO NATURAIS DO MUNICIPIO DE RESIDENCIA	1 563 600	102 188	307 075	309 987	312 330	208 871	132 459	77 792	112 898
NASCIDOS NA MESMA UNIDADE DA FEDERACAO	483 826	29 519	88 650	95 257	103 391	56 661	45 639	22 967	41 742
NASCIDOS EM OUTRA UNIDADE DA FEDERACAO, NA MESMA GRANDE REGIAO	412 088	24 050	76 909	75 658	75 745	61 888	36 067	25 432	36 339
NASCIDOS EM OUTRA GRANDE REGIAO	519 810	34 681	99 361	106 377	101 321	70 738	46 425	27 250	33 657
EXTERIOR E BRASIL SEM ESPECIFICACAO	147 876	13 938	42 155	32 695	31 873	19 584	4 328	2 143	1 160
ANOS DE ESTUDO									
SEM INSTRUCAO E MENOS DE 1 ANO	388 623	38 837	80 816	64 026	59 890	42 527	38 258	18 821	45 448
1 A 4 ANOS	1 024 820	59 871	181 563	199 541	200 354	135 079	96 206	63 182	89 024
5 A 8 ANOS	742 390	37 864	145 344	167 594	167 337	106 391	60 557	27 250	30 053
9 ANOS E MAIS	473 152	24 181	106 637	108 080	110 490	70 356	31 653	13 520	8 235
ANOS DE ESTUDO NAO DETERMINADOS	8 099	779	588	2 770	2 780	590	201	195	196
SEM DECLARACAO	401	-	201	-	200	-	-	-	-
CONDICAO DE ATIVIDADE (1)									
ECONOMICAMENTE ATIVOS	2 025 223	96 721	333 567	418 528	449 218	299 947	184 606	102 882	139 754
NAO ECONOMICAMENTE ATIVOS	612 262	64 811	181 582	123 483	91 833	54 996	42 269	20 086	33 202
RENDIMENTO MENSAL (2)									
ATE 1	422 174	51 776	103 437	75 002	64 974	40 779	34 730	19 099	32 377
MAIS DE 1 A 2	674 383	46 651	118 971	140 880	127 211	86 402	53 340	36 681	64 247
MAIS DE 2 A 3	457 334	18 762	80 527	95 930	100 920	59 201	45 601	22 131	34 262
MAIS DE 3 A 5	406 984	18 587	73 104	84 307	95 254	58 259	37 452	19 095	20 926
MAIS DE 5	569 591	21 846	100 056	126 855	134 822	98 651	47 857	22 057	17 447
SEM RENDIMENTO	93 500	2 907	34 850	16 653	16 265	10 091	6 320	3 710	2 704
SEM DECLARACAO	13 519	1 003	4 204	2 384	1 605	1 560	1 575	195	993

(1) NA SEMANA DE REFERENCIA. (2) SALARIO MINIMO.

PNAD-77

Região II

DADOS GERAIS

1. POPULACAO RESIDENTE E POPULACAO PRESENTE, POR SEXO, SEGUNDO SITUACAO DO DOMICILIO E GRUPOS DE IDADE

SITUACAO DO DOMICILIO E GRUPOS DE IDADE	POPULACAO RESIDENTE			POPULACAO PRESENTE		
	TOTAL	HOMENS	MULHERES	TOTAL	HOMENS	MULHERES
TOTAL	22 745 796	11 384 871	11 360 925	22 434 523	11 201 535	11 232 988
0 A 4 ANOS	2 698 968	1 372 274	1 326 694	2 685 148	1 363 807	1 321 341
5 A 9 ANOS	2 514 766	1 281 087	1 233 679	2 501 545	1 273 255	1 228 290
10 A 14 ANOS	2 538 846	1 279 462	1 259 384	2 524 933	1 274 745	1 250 188
15 A 19 ANOS	2 462 361	1 208 915	1 253 446	2 410 421	1 183 154	1 227 267
15 A 17 ANOS	1 479 976	724 290	755 686	1 455 786	713 646	742 140
18 E 19 ANOS	982 385	484 625	497 760	954 635	469 508	485 127
20 A 24 ANOS	2 386 937	1 182 546	1 204 391	2 333 198	1 149 121	1 184 077
25 A 29 ANOS	1 993 224	998 464	994 760	1 955 242	971 432	983 810
30 A 34 ANOS	1 580 488	823 804	756 684	1 557 522	810 779	746 743
35 A 39 ANOS	1 379 110	660 434	718 676	1 358 258	646 785	711 473
40 A 44 ANOS	1 185 178	594 554	590 624	1 166 577	582 530	584 047
45 A 49 ANOS	1 090 436	552 555	537 881	1 068 091	538 390	529 701
50 A 54 ANOS	881 304	447 759	433 545	867 788	442 642	425 146
55 A 59 ANOS	632 711	310 097	322 614	623 592	303 928	319 664
60 A 64 ANOS	516 383	245 224	271 159	507 146	240 136	267 010
65 A 69 ANOS	379 978	195 510	184 468	374 877	191 916	182 961
70 ANOS E MAIS	504 466	232 186	272 280	499 252	228 915	270 337
IDADE IGNORADA	640	-	640	933	-	933
POPULACAO URBANA	19 771 002	9 801 788	9 969 214	19 473 365	9 629 135	9 844 230
0 A 4 ANOS	2 299 311	1 161 778	1 137 533	2 285 492	1 153 310	1 132 182
5 A 9 ANOS	2 110 776	1 070 342	1 040 434	2 096 599	1 062 510	1 034 089
10 A 14 ANOS	2 142 144	1 070 309	1 071 835	2 128 230	1 065 590	1 062 640
15 A 19 ANOS	2 120 866	1 029 289	1 091 577	2 074 307	1 005 917	1 068 390
15 A 17 ANOS	1 265 572	609 410	656 162	1 244 669	599 660	645 009
18 E 19 ANOS	855 294	419 879	435 415	829 638	406 257	423 381
20 A 24 ANOS	2 116 632	1 041 665	1 074 967	2 068 591	1 013 298	1 055 293
25 A 29 ANOS	1 790 760	892 781	897 979	1 755 696	867 744	887 952
30 A 34 ANOS	1 405 495	726 601	678 894	1 383 142	713 577	669 565
35 A 39 ANOS	1 220 107	581 348	638 759	1 198 336	567 085	631 251
40 A 44 ANOS	1 038 703	512 944	525 759	1 019 145	500 920	518 225
45 A 49 ANOS	953 449	478 325	475 124	931 438	464 813	466 625
50 A 54 ANOS	781 152	392 574	388 578	767 957	387 458	380 499
55 A 59 ANOS	555 739	267 000	288 739	546 620	260 831	285 789
60 A 64 ANOS	457 019	207 495	249 524	447 783	202 408	245 375
65 A 69 ANOS	335 793	169 766	166 027	331 290	166 770	164 520
70 ANOS E MAIS	442 416	199 571	242 845	437 806	196 904	240 902
IDADE IGNORADA	640	-	640	933	-	933
POPULACAO RURAL	2 974 794	1 583 083	1 391 711	2 961 158	1 572 400	1 388 758
0 A 4 ANOS	399 657	210 496	189 161	399 656	210 497	189 159
5 A 9 ANOS	403 990	210 745	193 245	404 946	210 745	194 201
10 A 14 ANOS	396 702	209 153	187 549	396 703	209 155	187 548
15 A 19 ANOS	341 495	179 626	161 869	336 114	177 237	158 877
15 A 17 ANOS	214 404	114 880	99 524	211 117	113 986	97 131
18 E 19 ANOS	127 091	64 746	62 345	124 997	63 251	61 746
20 A 24 ANOS	270 305	140 881	129 424	264 607	135 823	128 784
25 A 29 ANOS	202 464	105 683	96 781	199 546	103 688	95 858
30 A 34 ANOS	174 993	97 203	77 790	174 380	97 202	77 178
35 A 39 ANOS	159 003	79 086	79 917	159 922	79 700	80 222
40 A 44 ANOS	146 475	81 610	64 865	147 432	81 610	65 822
45 A 49 ANOS	136 987	74 230	62 757	136 653	73 577	63 076
50 A 54 ANOS	100 152	55 185	44 967	99 831	55 184	44 647
55 A 59 ANOS	76 972	43 097	33 875	76 972	43 097	33 875
60 A 64 ANOS	59 364	37 729	21 635	59 363	37 728	21 635
65 A 69 ANOS	44 185	25 744	18 441	43 587	25 146	18 441
70 ANOS E MAIS	62 050	32 615	29 435	61 446	32 011	29 435
IDADE IGNORADA	-	-	-	-	-	-

DADOS GERAIS

2. PESSOAS DE 15 ANOS E MAIS, POR ESTADO CONJUGAL, SEGUNDO SITUACAO DO DOMICILIO E GRUPOS DE IDADE

SITUACAO DO DOMICILIO E GRUPOS DE IDADE	ESTADO CONJUGAL								
	TOTAL	SOLTEIRAS	CASADAS					SEPARADAS, DESQUITADAS, DIVORCIADAS E VIUVAS	SEM DECLARACAO
			TOTAL	CIVIL E RELIGIOSO	CIVIL	RELIGIOSO	UNIAO CONSENSUAL		
TOTAL.....	14 993 216	5 108 649	8 753 361	6 846 425	1 039 682	205 351	661 903	1 131 206	-
15 A 19 ANOS.....	2 462 361	2 298 496	156 994	85 867	40 844	3 300	26 983	6 871	-
20 A 24 ANOS.....	2 386 937	1 501 367	851 109	583 654	153 900	14 325	99 230	34 461	-
25 A 29 ANOS.....	1 993 224	610 713	1 331 954	998 050	215 825	23 152	94 927	50 557	-
30 A 39 ANOS.....	2 959 598	378 879	2 444 853	1 917 503	293 322	42 523	191 505	135 866	-
40 A 49 ANOS.....	2 275 614	161 994	1 925 655	1 578 138	168 362	49 929	129 226	187 965	-
50 A 59 ANOS.....	1 514 015	75 902	1 198 772	988 079	95 304	40 288	75 101	239 341	-
60 ANOS E MAIS.....	1 400 827	81 298	843 384	695 134	71 805	31 834	44 611	476 145	-
IDADE IGNORADA.....	640	-	640	-	320	-	320	-	-
POPULACAO URBANA.....	13 218 771	4 524 160	7 653 558	5 974 212	925 549	166 546	587 251	1 041 053	-
15 A 19 ANOS.....	2 120 866	1 989 362	125 533	66 089	35 752	2 103	21 589	5 971	-
20 A 24 ANOS.....	2 116 632	1 353 709	730 379	495 370	136 729	11 786	86 494	32 544	-
25 A 29 ANOS.....	1 790 760	555 376	1 187 105	882 075	198 978	20 315	85 737	48 279	-
30 A 39 ANOS.....	2 625 602	343 053	2 154 019	1 685 084	259 677	35 489	173 769	128 530	-
40 A 49 ANOS.....	1 992 152	145 829	1 670 230	1 369 872	146 692	41 232	112 434	176 093	-
50 A 59 ANOS.....	1 336 891	66.640	1 051 992	869 072	86 359	30 083	66 478	218 259	-
60 ANOS E MAIS.....	1 235 228	70 191	733 660	606 650	61 042	25 538	40 430	431 377	-
IDADE IGNORADA.....	640	-	640	-	320	-	320	-	-
POPULACAO RURAL.....	1 774 445	584 489	1 099 803	872 213	114 133	38 805	74 652	90 153	-
15 A 19 ANOS.....	341 495	309 134	31 461	19 778	5 092	1 197	5 394	900	-
20 A 24 ANOS.....	270 305	147 658	120 730	88 284	17 171	2 539	12 736	1 917	-
25 A 29 ANOS.....	202 464	55 337	144 849	115 975	16 847	2 837	9 190	2 278	-
30 A 39 ANOS.....	333 996	35 826	290 834	232 419	33 645	7 034	17 736	7 336	-
40 A 49 ANOS.....	283 462	16 165	255 425	208 266	21 670	8 697	16 792	11 872	-
50 A 59 ANOS.....	177 124	9 262	146 780	119 007	8 945	10 205	8 623	21 082	-
60 ANOS E MAIS.....	165 599	11 107	109 724	88 484	10 763	6 296	4 181	44 768	-
IDADE IGNORADA.....	-	-	-	-	-	-	-	-	-

MIGRACAO

3. PESSOAS NAO NATURAIS DO MUNICIPIO DE RESIDENCIA, POR SITUACAO DO DOMICILIO ATUAL E SEXO,
SEGUNDO SITUACAO DO DOMICILIO DE NASCIMENTO E GRUPOS DE IDADE

SITUACAO DO DOMICILIO DE NASCIMENTO E GRUPOS DE IDADE	SITUACAO DO DOMICILIO ATUAL								
	TOTAL			URBANA			RURAL		
	TOTAL	HOMENS	MULHERES	TOTAL	HOMENS	MULHERES	TOTAL	HOMENS	MULHERES
TOTAL.....	11 925 914	5 900 733	6 025 181	10 515 585	5 159 428	5 356 157	1 410 329	741 305	669 024
0 A 4 ANOS.....	330 101	169 106	160 995	264 665	133 391	131 274	65 436	35 715	29 721
5 A 9 ANOS.....	702 036	345 073	356 963	572 105	276 289	295 816	129 931	68 784	61 147
10 A 14 ANOS.....	911 164	453 785	457 379	755 196	373 857	381 339	155 968	79 928	76 040
15 A 19 ANOS.....	1 089 484	514 956	574 528	943 560	436 178	507 382	145 924	78 778	67 146
20 A 24 ANOS.....	1 387 870	661 838	726 032	1 250 110	597 894	652 216	137 760	63 944	73 816
25 A 29 ANOS.....	1 352 620	673 943	678 677	1 233 688	612 463	621 225	118 932	61 480	57 452
30 A 39 ANOS.....	2 171 632	1 091 559	1 080 073	1 948 381	979 661	968 720	223 251	111 898	111 353
40 A 49 ANOS.....	1 725 053	881 621	843 432	1 534 348	778 809	755 539	190 705	102 812	87 893
50 A 59 ANOS.....	1 143 048	568 439	574 609	1 020 456	499 822	520 634	122 592	68 617	53 975
60 ANOS E MAIS.....	1 112 586	540 413	572 173	992 756	471 064	521 692	119 830	69 349	50 481
IDADE IGNORADA.....	320	-	320	320	-	320	-	-	-
POPULACAO URBANA.....	6 006 978	2 879 488	3 127 490	5 673 842	2 703 104	2 970 738	333 136	176 384	156 752
0 A 4 ANOS.....	224 288	121 291	102 997	199 868	105 352	94 516	24 420	15 939	8 481
5 A 9 ANOS.....	407 851	199 801	208 050	374 688	181 587	193 101	33 163	18 214	14 949
10 A 14 ANOS.....	503 253	244 355	258 898	464 306	225 674	238 632	38 947	18 681	20 266
15 A 19 ANOS.....	577 690	263 615	314 075	542 386	247 798	294 588	35 304	15 817	19 487
20 A 24 ANOS.....	745 159	347 963	397 196	705 755	326 761	378 994	39 404	21 202	18 202
25 A 29 ANOS.....	701 112	327 478	373 634	669 952	313 834	356 118	31 160	13 644	17 516
30 A 39 ANOS.....	1 030 176	501 895	528 281	984 609	478 286	506 323	45 567	23 609	21 958
40 A 49 ANOS.....	789 614	387 492	402 122	752 283	368 614	383 669	37 331	18 878	18 453
50 A 59 ANOS.....	519 871	247 719	272 152	492 460	230 825	261 635	27 411	16 894	10 517
60 ANOS E MAIS.....	507 964	237 879	270 085	487 535	224 373	263 162	20 429	13 506	6 923
IDADE IGNORADA.....	-	-	-	-	-	-	-	-	-
POPULACAO RURAL.....	5 875 401	3 001 721	2 873 680	4 799 168	2 437 440	2 361 728	1 076 233	564 281	511 952
0 A 4 ANOS.....	105 488	47 490	57 998	64 472	27 714	36 758	41 016	19 776	21 240
5 A 9 ANOS.....	292 637	145 272	147 365	195 869	94 702	101 167	96 768	50 570	46 198
10 A 14 ANOS.....	405 264	208 518	196 746	288 243	147 271	140 972	117 021	61 247	55 774
15 A 19 ANOS.....	506 740	248 699	258 041	396 120	185 738	210 382	110 620	62 961	47 659
20 A 24 ANOS.....	641 782	313 265	328 517	543 426	270 523	272 903	98 356	42 742	55 614
25 A 29 ANOS.....	644 433	343 945	300 488	556 994	296 442	260 552	87 439	47 503	39 936
30 A 39 ANOS.....	1 133 792	585 318	548 474	956 415	497 336	459 079	177 377	87 982	89 395
40 A 49 ANOS.....	930 875	491 663	439 212	777 501	407 729	369 772	153 374	83 934	69 440
50 A 59 ANOS.....	616 288	318 300	297 988	521 427	266 577	254 850	94 861	51 723	43 138
60 ANOS E MAIS.....	597 782	299 251	298 531	498 381	243 408	254 973	99 401	55 843	43 558
IDADE IGNORADA.....	320	-	320	320	-	320	-	-	-
SEM DECLARACAO.....	43 535	19 524	24 011	42 575	18 884	23 691	960	640	320
0 A 4 ANOS.....	325	325	-	325	325	-	-	-	-
5 A 9 ANOS.....	1 548	-	1 548	1 548	-	1 548	-	-	-
10 A 14 ANOS.....	2 647	912	1 735	2 647	912	1 735	-	-	-
15 A 19 ANOS.....	5 054	2 642	2 412	5 054	2 642	2 412	-	-	-
20 A 24 ANOS.....	929	610	319	929	610	319	-	-	-
25 A 29 ANOS.....	7 075	2 520	4 555	6 742	2 187	4 555	333	333	-
30 A 39 ANOS.....	7 664	4 346	3 318	7 357	4 039	3 318	307	307	-
40 A 49 ANOS.....	4 564	2 466	2 098	4 564	2 466	2 098	-	-	-
50 A 59 ANOS.....	6 889	2 420	4 469	6 569	2 420	4 149	320	-	320
60 ANOS E MAIS.....	6 840	3 283	3 557	6 840	3 283	3 557	-	-	-
IDADE IGNORADA.....	-	-	-	-	-	-	-	-	-

MIGRACAO

4. PESSOAS NAO NATURAIS DO MUNICIPIO DE RESIDENCIA, POR SITUACAO DO DOMICILIO ATUAL E SEXO, SEGUNDO TEMPO DE RESIDENCIA NO MUNICIPIO ATUAL E GRUPOS DE IDADE

TEMPO DE RESIDENCIA NO MUNICIPIO ATUAL E GRUPOS DE IDADE	SITUACAO DO DOMICILIO ATUAL								
	TOTAL			URBANA			RURAL		
	TOTAL	HOMENS	MULHERES	TOTAL	HOMENS	MULHERES	TOTAL	HOMENS	MULHERES
TOTAL	11 925 914	5 900 733	6 025 181	10 515 585	5 159 428	5 356 157	1 410 329	741 305	669 024
0 A 9 ANOS	1 032 137	514 179	517 958	836 770	409 680	427 090	195 367	104 499	90 868
10 A 19 ANOS	2 000 648	968 741	1 031 907	1 698 756	810 035	888 721	301 892	158 706	143 186
20 A 29 ANOS	2 740 490	1 335 781	1 404 709	2 483 798	1 210 357	1 273 441	256 692	125 424	131 268
30 A 39 ANOS	2 171 632	1 091 559	1 080 073	1 948 381	979 661	968 720	223 251	111 898	111 353
40 A 49 ANOS	1 725 053	881 621	843 432	1 534 348	778 809	755 539	190 705	102 812	87 893
50 A 59 ANOS	1 143 048	568 439	574 609	1 020 456	499 822	520 634	122 592	68 617	53 975
60 ANOS E MAIS	1 112 586	540 413	572 173	992 756	471 064	521 692	119 830	69 349	50 481
IDADE IGNORADA	320	-	320	320	-	320	-	-	-
MENOS DE 2 ANOS DE RESIDENCIA	1 739 354	869 634	869 720	1 432 198	707 159	725 039	307 156	162 475	144 681
0 A 9 ANOS	443 865	227 310	216 555	348 573	175 255	173 318	95 292	52 055	43 237
10 A 19 ANOS	403 087	192 395	210 692	330 590	156 370	174 220	72 497	36 025	36 472
20 A 29 ANOS	460 369	223 321	237 048	404 211	197 657	206 554	56 158	25 664	30 494
30 A 39 ANOS	224 370	119 996	104 374	185 517	96 704	88 813	38 853	23 292	15 561
40 A 49 ANOS	99 538	54 319	45 219	79 155	42 228	36 927	20 383	12 091	8 292
50 A 59 ANOS	64 226	32 512	31 714	51 129	24 848	26 281	13 097	7 664	5 433
60 ANOS E MAIS	43 579	19 781	23 798	32 703	14 097	18 606	10 876	5 684	5 192
IDADE IGNORADA	320	-	320	320	-	320	-	-	-
2 A MENOS DE 6 ANOS DE RESIDENCIA	2 760 139	1 355 222	1 404 917	2 388 661	1 160 092	1 228 569	371 478	195 130	176 348
0 A 9 ANOS	478 921	235 441	243 480	394 347	191 166	203 181	84 574	44 275	40 299
10 A 19 ANOS	640 613	301 321	339 292	530 727	242 545	288 182	109 886	58 776	51 110
20 A 29 ANOS	798 184	382 815	415 369	732 516	353 012	379 504	65 668	29 803	35 865
30 A 39 ANOS	409 427	218 738	190 689	358 964	192 369	166 595	50 463	26 369	24 094
40 A 49 ANOS	221 249	110 146	111 103	188 646	92 509	96 137	32 603	17 637	14 966
50 A 59 ANOS	114 042	59 473	54 569	98 388	50 209	48 179	15 654	9 264	6 390
60 ANOS E MAIS	97 703	47 288	50 415	85 073	38 282	46 791	12 630	9 006	3 624
IDADE IGNORADA	-	-	-	-	-	-	-	-	-
6 A MENOS DE 10 ANOS DE RESIDENCIA	1 694 385	839 293	855 092	1 514 667	749 811	764 856	179 718	89 482	90 236
0 A 9 ANOS	109 351	51 428	57 923	93 850	43 259	50 591	15 501	8 169	7 332
10 A 19 ANOS	455 511	221 409	234 102	400 250	195 405	204 845	55 261	26 004	29 257
20 A 29 ANOS	465 694	229 767	235 927	427 998	210 305	217 693	37 696	19 462	18 234
30 A 39 ANOS	326 172	160 526	165 646	296 516	147 345	149 171	29 656	13 181	16 475
40 A 49 ANOS	171 829	91 061	80 768	149 264	79 295	69 969	22 565	11 766	10 799
50 A 59 ANOS	96 925	50 377	46 548	85 777	43 383	42 394	11 148	6 994	4 154
60 ANOS E MAIS	68 903	34 725	34 178	61 012	30 819	30 193	7 891	3 906	3 985
IDADE IGNORADA	-	-	-	-	-	-	-	-	-
10 ANOS E MAIS DE RESIDENCIA	5 724 534	2 834 130	2 890 404	5 172 557	2 539 912	2 632 645	551 977	294 218	257 759
0 A 9 ANOS	-	-	-	-	-	-	-	-	-
10 A 19 ANOS	500 248	253 309	246 939	436 000	215 408	220 592	64 248	37 901	26 347
20 A 29 ANOS	1 014 407	499 569	514 838	917 237	449 074	468 163	97 170	50 495	46 675
30 A 39 ANOS	1 210 750	591 988	618 762	1 106 471	542 932	563 539	104 279	49 056	55 223
40 A 49 ANOS	1 229 451	624 887	604 564	1 114 297	563 569	550 728	115 154	61 318	53 836
50 A 59 ANOS	867 536	425 758	441 778	784 843	381 063	403 780	82 693	44 695	37 998
60 ANOS E MAIS	902 142	438 619	463 523	813 709	387 866	425 843	88 433	50 753	37 680
IDADE IGNORADA	-	-	-	-	-	-	-	-	-
SEM DECLARACAO	7 502	2 454	5 048	7 502	2 454	5 048	-	-	-
0 A 9 ANOS	-	-	-	-	-	-	-	-	-
10 A 19 ANOS	1 189	307	882	1 189	307	882	-	-	-
20 A 29 ANOS	1 836	309	1 527	1 836	309	1 527	-	-	-
30 A 39 ANOS	913	311	602	913	311	602	-	-	-
40 A 49 ANOS	2 986	1 208	1 778	2 986	1 208	1 778	-	-	-
50 A 59 ANOS	319	319	-	319	319	-	-	-	-
60 ANOS E MAIS	259	-	259	259	-	259	-	-	-
IDADE IGNORADA	-	-	-	-	-	-	-	-	-

FECUNDIDADE

5. MULHERES DE 15 ANOS E MAIS, FILHOS TIDOS NASCIDOS VIVOS, E FILHOS VIVOS NA DATA DA PESQUISA, SEGUNDO SITUACAO DO DOMICILIO E GRUPOS DE IDADE DAS MULHERES

SITUACAO DO DOMICILIO E GRUPOS DE IDADE DAS MULHERES	MULHERES			FILHOS	
	TOTAL	TIVERAM FILHOS		NASCIDOS VIVOS	VIVOS NA DATA DA PESQUISA
		TOTAL	NASCIDOS VIVOS		
TOTAL	7 541 168	4 851 406	4 837 360	19 022 604	16 355 670
15 A 19 ANOS	1 253 446	102 518	101 011	127 486	121 470
20 A 24 ANOS	1 204 391	487 543	483 750	846 126	781 002
25 A 29 ANOS	994 760	674 352	672 832	1 643 424	1 513 167
30 A 34 ANOS	756 684	622 151	621 236	1 962 611	1 805 786
35 A 39 ANOS	718 676	640 497	639 586	2 598 209	2 348 188
40 A 44 ANOS	590 624	533 914	533 023	2 409 426	2 118 190
45 A 49 ANOS	537 881	475 893	475 596	2 334 667	2 027 387
50 A 59 ANOS	756 159	676 638	673 633	3 437 795	2 860 078
60 ANOS E MAIS	727 907	637 900	636 693	3 662 860	2 780 402
IDADE IGNORADA	640	-	-	-	-
POPULACAO URBANA	6 719 412	4 291 229	4 279 400	16 232 034	13 974 216
15 A 19 ANOS	1 091 577	83 639	82 431	104 110	98 393
20 A 24 ANOS	1 074 967	422 026	419 513	716 396	659 254
25 A 29 ANOS	897 979	600 615	599 095	1 419 450	1 309 783
30 A 34 ANOS	678 894	549 852	548 937	1 664 587	1 530 644
35 A 39 ANOS	638 759	566 067	565 156	2 183 930	1 978 148
40 A 44 ANOS	525 759	473 195	472 304	2 045 686	1 802 458
45 A 49 ANOS	475 124	417 279	416 982	1 934 215	1 691 963
50 A 59 ANOS	677 317	603 867	601 500	2 958 094	2 468 392
60 ANOS E MAIS	658 396	574 689	573 482	3 205 566	2 435 181
IDADE IGNORADA	640	-	-	-	-
POPULACAO RURAL	821 756	560 177	557 960	2 790 570	2 381 454
15 A 19 ANOS	161 869	18 879	18 580	23 376	23 077
20 A 24 ANOS	129 424	65 517	64 237	129 730	121 748
25 A 29 ANOS	96 781	73 737	73 737	223 974	203 384
30 A 34 ANOS	77 790	72 299	72 299	298 024	275 142
35 A 39 ANOS	79 917	74 430	74 430	414 279	370 040
40 A 44 ANOS	64 865	60 719	60 719	363 740	315 732
45 A 49 ANOS	62 757	58 614	58 614	400 452	335 424
50 A 59 ANOS	78 842	72 771	72 133	479 701	391 686
60 ANOS E MAIS	69 511	63 211	63 211	457 294	345 221
IDADE IGNORADA	-	-	-	-	-

FECUNDIDADE

6. MULHERES DE 15 ANOS E MAIS, FILHOS TIDOS NASCIDOS VIVOS E FILHOS VIVOS NA DATA DA PESQUISA, SEGUNDO CONDICAO DE ATIVIDADE E RENDIMENTO MENSAL FAMILIAR

CONDICAO DE ATIVIDADE E RENDIMENTO MENSAL FAMILIAR (1)	MULHERES			FILHOS	
	TOTAL	TIVERAM FILHOS		NASCIDOS VIVOS	VIVOS NA DATA DA PESQUISA
		TOTAL	NASCIDOS VIVOS		
TOTAL	7 340 824	4 821 870	4 807 824	18 938 382	16 282 665
ATE 1/2	44 887	35 647	35 647	170 513	114 122
MAIS DE 1/2 A 1	269 024	209 681	208 757	917 750	711 595
MAIS DE 1 A 2	907 406	692 948	689 251	2 766 205	2 266 609
MAIS DE 2 A 3	972 569	708 889	706 749	2 789 918	2 362 379
MAIS DE 3 A 5	1 649 038	1 103 461	1 100 132	4 465 617	3 818 628
MAIS DE 5	3 379 846	1 987 764	1 983 808	7 511 018	6 734 595
SEM RENDIMENTO	59 233	47 023	47 023	136 488	116 243
SEM DECLARACAO	58 821	36 457	36 457	180 873	158 494
ECONOMICAMENTE ATIVAS	2 554 485	1 115 143	1 110 284	3 840 766	3 340 971
ATE 1/2	15 048	11 992	11 992	33 215	23 319
MAIS DE 1/2 A 1	59 408	41 450	41 450	133 974	108 251
MAIS DE 1 A 2	212 898	132 863	131 666	500 880	398 377
MAIS DE 2 A 3	287 229	155 312	154 384	584 414	483 897
MAIS DE 3 A 5	586 235	263 415	262 194	974 306	835 372
MAIS DE 5	1 360 929	493 928	492 415	1 559 220	1 443 683
SEM RENDIMENTO	4 916	4 318	4 318	7 095	6 468
SEM DECLARACAO	27 822	11 865	11 865	47 662	41 604
NAO ECONOMICAMENTE ATIVAS	4 786 339	3 706 727	3 697 540	15 097 616	12 941 694
ATE 1/2	29 839	23 655	23 655	137 298	90 803
MAIS DE 1/2 A 1	209 616	168 231	167 307	783 776	603 344
MAIS DE 1 A 2	694 508	560 085	557 585	2 265 325	1 868 232
MAIS DE 2 A 3	685 340	553 577	552 365	2 205 504	1 878 482
MAIS DE 3 A 5	1 062 803	840 046	837 938	3 491 311	2 983 256
MAIS DE 5	2 018 917	1 493 836	1 491 393	5 951 798	5 290 912
SEM RENDIMENTO	54 317	42 705	42 705	129 393	109 775
SEM DECLARACAO	30 999	24 592	24 592	133 211	116 890

NOTA- EXCLUSIVE AS PENSIONISTAS, EMPREGADAS DOMESTICAS, CONJUGE, FILHAS E OUTRAS PARENTAS DO EMPREGADO DOMESTICO.
(1) SALARIO MINIMO

INSTRUCAO

7. PESSOAS DE 5 ANOS E MAIS, POR ALFABETIZACAO E SEXO, SEGUNDO SITUACAO DO DOMICILIO E GRUPOS DE IDADE

NUMERO DE ORDEM	SITUACAO DO DOMICILIO E GRUPOS DE IDADE	TOTAL			ALFABETIZADAS		
		TOTAL	HOMENS	MULHERES	TOTAL	HOMENS	MULHERES
1	TOTAL.....	20 046 828	10 012 597	10 034 231	16 623 717	8 551 773	8 071 944
2	5 E 6 ANOS.....	1 054 107	533 552	520 555	55 954	31 994	23 960
3	7 A 9 ANOS.....	1 460 659	747 535	713 124	1 144 634	586 928	557 706
4	10 A 14 ANOS.....	2 538 846	1 279 462	1 259 384	2 454 970	1 232 989	1 221 981
5	15 A 19 ANOS.....	2 462 361	1 208 915	1 253 446	2 370 389	1 166 245	1 204 144
6	20 A 24 ANOS.....	2 386 937	1 182 546	1 204 391	2 255 105	1 130 062	1 125 043
7	25 A 29 ANOS.....	1 993 224	998 464	994 760	1 839 044	932 577	906 467
8	30 A 39 ANOS.....	2 959 598	1 484 238	1 475 360	2 614 025	1 359 078	1 254 947
9	40 A 49 ANOS.....	2 275 614	1 147 109	1 128 505	1 881 414	1 001 279	880 135
10	50 A 59 ANOS.....	1 514 015	757 856	756 159	1 126 808	617 861	508 947
11	60 ANOS E MAIS.....	1 400 827	672 920	727 907	880 734	492 760	387 974
12	IDADE IGNORADA.....	640	-	640	640	-	640
13	POPULACAO URBANA.....	17 471 691	8 640 010	8 831 681	14 821 211	7 541 715	7 279 496
14	5 E 6 ANOS.....	890 968	452 204	438 764	50 573	29 481	21 092
15	7 A 9 ANOS.....	1 219 808	618 138	601 670	977 703	499 304	478 399
16	10 A 14 ANOS.....	2 142 144	1 070 309	1 071 835	2 082 798	1 038 537	1 044 261
17	15 A 19 ANOS.....	2 120 866	1 029 289	1 091 577	2 052 836	996 464	1 056 372
18	20 A 24 ANOS.....	2 116 632	1 041 665	1 074 967	2 017 825	1 002 408	1 015 417
19	25 A 29 ANOS.....	1 790 760	892 781	897 979	1 677 249	844 835	832 414
20	30 A 39 ANOS.....	2 625 602	1 307 949	1 317 653	2 378 464	1 222 962	1 155 502
21	40 A 49 ANOS.....	1 992 152	991 269	1 000 883	1 721 088	899 523	821 565
22	50 A 59 ANOS.....	1 336 891	659 574	677 317	1 042 502	561 667	480 835
23	60 ANOS E MAIS.....	1 235 228	576 832	658 396	819 533	446 534	372 999
24	IDADE IGNORADA.....	640	-	640	640	-	640
25	POPULACAO RURAL.....	2 575 137	1 372 587	1 202 550	1 802 506	1 010 058	792 448
26	5 E 6 ANOS.....	163 139	81 348	81 791	5 381	2 513	2 868
27	7 A 9 ANOS.....	240 851	129 397	111 454	166 931	87 624	79 307
28	10 A 14 ANOS.....	396 702	209 153	187 549	372 172	194 452	177 720
29	15 A 19 ANOS.....	341 495	179 626	161 869	317 553	169 781	147 772
30	20 A 24 ANOS.....	270 305	140 881	129 424	237 280	127 654	109 626
31	25 A 29 ANOS.....	202 464	105 683	96 781	161 795	87 742	74 053
32	30 A 39 ANOS.....	333 996	176 289	157 707	235 561	136 116	99 445
33	40 A 49 ANOS.....	283 462	155 840	127 622	160 326	101 756	58 570
34	50 A 59 ANOS.....	177 124	98 282	78 842	84 306	56 194	28 112
35	60 ANOS E MAIS.....	165 599	96 088	69 511	61 201	46 226	14 975
36	IDADE IGNORADA.....	-	-	-	-	-	-

INSTRUCAO

7. PESSOAS DE 5 ANOS E MAIS, POR ALFABETIZACAO E SEXO, SEGUNDO SITUACAO DO DOMICILIO E GRUPOS DE IDADE

NAO ALFABETIZADAS			SEM DECLARACAO			NUMERO DE ORDEM
TOTAL	HOMENS	MULHERES	TOTAL	HOMENS	MULHERES	
3 423 111	1 460 824	1 962 287	-	-	-	1
998 153	501 558	496 595	-	-	-	2
316 025	160 607	155 418	-	-	-	3
83 876	46 473	37 403	-	-	-	4
91 972	42 670	49 302	-	-	-	5
131 832	52 484	79 348	-	-	-	6
154 180	65 887	88 293	-	-	-	7
345 573	125 160	220 413	-	-	-	8
394 200	145 830	248 370	-	-	-	9
387 207	139 995	247 212	-	-	-	10
520 093	180 160	339 933	-	-	-	11
-	-	-	-	-	-	12
2 650 480	1 098 295	1 552 185	-	-	-	13
840 395	422 723	417 672	-	-	-	14
242 105	118 834	123 271	-	-	-	15
59 346	31 772	27 574	-	-	-	16
68 030	32 825	35 205	-	-	-	17
98 807	39 257	59 550	-	-	-	18
113 511	47 946	65 565	-	-	-	19
247 138	84 987	162 151	-	-	-	20
271 064	91 746	179 318	-	-	-	21
294 389	97 907	196 482	-	-	-	22
415 695	130 298	285 397	-	-	-	23
-	-	-	-	-	-	24
772 631	362 529	410 102	-	-	-	25
157 758	78 835	78 923	-	-	-	26
73 920	41 773	32 147	-	-	-	27
24 530	14 701	9 829	-	-	-	28
23 942	9 845	14 097	-	-	-	29
33 025	13 227	19 798	-	-	-	30
40 669	17 941	22 728	-	-	-	31
98 435	40 173	58 262	-	-	-	32
123 136	54 084	69 052	-	-	-	33
92 818	42 088	50 730	-	-	-	34
104 398	49 862	54 536	-	-	-	35
-	-	-	-	-	-	36

INSTRUCAO

8. PESSOAS DE 5 ANOS E MAIS, POR SEXO E SITUACAO DO DOMICILIO, SEGUNDO ANOS DE ESTUDO

ANOS DE ESTUDO	TOTAL			HOMENS			MULHERES		
	TOTAL	URBANA	RURAL	TOTAL	URBANA	RURAL	TOTAL	URBANA	RURAL
TOTAL.....	20 046 828	17 471 691	2 575 137	10 012 597	8 640 010	1 372 587	10 034 231	8 831 681	1 202 550
SEM INSTRUCAO E MENOS DE 1 ANO..	4 597 431	3 626 781	970 650	2 127 132	1 645 749	481 383	2 470 299	1 981 032	489 267
1 ANO.....	1 174 917	988 102	186 815	634 604	532 674	101 930	540 313	455 428	84 885
2 ANOS.....	1 767 898	1 477 073	290 825	887 278	732 111	155 167	880 620	744 962	135 658
3 ANOS.....	2 133 370	1 756 214	377 156	1 070 727	864 554	206 173	1 062 643	891 660	170 983
4 ANOS.....	4 646 931	4 139 869	507 062	2 313 613	2 025 287	288 326	2 333 318	2 114 582	218 736
5 ANOS.....	815 290	754 954	60 336	426 007	388 607	37 400	389 283	366 347	22 936
6 ANOS.....	771 335	729 057	42 278	408 953	385 418	23 535	362 382	343 639	18 743
7 ANOS.....	685 495	651 090	34 405	367 947	348 711	19 236	317 548	302 379	15 169
8 ANOS.....	1 045 380	1 006 227	39 153	517 744	495 396	22 348	527 636	510 831	16 805
9 A 11 ANOS.....	1 493 287	1 451 040	42 247	724 608	703 962	20 646	768 679	747 078	21 601
12 A 17 ANOS.....	879 046	858 299	20 747	512 256	498 031	14 225	366 790	360 268	6 522
ANOS DE ESTUDO NAO DETERMINADOS.	33 764	30 301	3 463	20 521	18 303	2 218	13 243	11 998	1 245
SEM DECLARACAO.....	2 684	2 684	-	1 207	1 207	-	477	1 477	-

9. ESTUDANTES DE 5 ANOS E MAIS, POR SEXO E SITUACAO DO DOMICILIO,
SEGUNDO GRAU E SERIE QUE FREQUENTAM

GRAU E SERIE QUE FREQUENTAM	TOTAL			HOMENS			MULHERES		
	TOTAL	URBANA	RURAL	TOTAL	URBANA	RURAL	TOTAL	URBANA	RURAL
TOTAL.....	5 221 582	4 678 472	543 110	2 708 259	2 415 770	292 489	2 513 323	2 262 702	250 621
1. GRAU.....	4 130 189	3 622 099	508 090	2 128 720	1 853 484	275 236	2 001 469	1 768 615	232 854
1. SERIE.....	844 331	691 983	152 348	451 273	369 591	81 682	393 058	322 392	70 666
2. SERIE.....	636 194	533 699	102 495	340 916	287 113	53 803	295 278	246 586	48 692
3. SERIE.....	577 602	494 146	83 456	286 318	242 996	43 322	291 284	251 150	40 134
4. SERIE.....	490 806	432 926	57 880	243 015	209 646	33 369	247 791	223 280	24 511
5. SERIE.....	443 555	408 530	35 025	228 298	208 801	19 497	215 257	199 729	15 528
6. SERIE.....	404 509	372 142	32 367	208 056	188 576	19 480	196 453	183 566	12 887
7. SERIE.....	367 919	344 991	22 928	183 274	172 026	11 248	184 645	172 965	11 680
8. SERIE.....	331 644	313 516	18 128	166 524	155 907	10 617	165 120	157 609	7 511
SEM DECLARACAO DE SERIE.....	33 629	30 166	3 463	21 046	18 828	2 218	12 583	11 338	1 245
2. GRAU.....	710 099	683 557	26 542	363 622	350 197	13 425	346 477	333 360	13 117
SUPERIOR.....	381 294	372 816	8 478	215 917	212 089	3 828	165 377	160 727	4 650
SEM DECLARACAO DE GRAU.....	-	-	-	-	-	-	-	-	-

MÃO-DE-OBRA NA SEMANA DE REFERENCIA

10. PESSOAS DE 10 ANOS E MAIS, POR CONDICAO DE ATIVIDADE E SEXO,
SEGUNDO SITUACAO DO DOMICILIO E GRUPOS DE IDADE

SITUACAO DO DOMICILIO E GRUPOS DE IDADE	TOTAL			ECONOMICAMENTE ATIVAS			NAO ECONOMICAMENTE ATIVAS		
	TOTAL	HOMENS	MULHERES	TOTAL	HOMENS	MULHERES	TOTAL	HOMENS	MULHERES
TOTAL	17 532 062	8 731 510	8 800 552	9 404 165	6 506 989	2 897 176	8 127 897	2 224 521	5 903 376
10 A 14 ANOS	2 538 846	1 279 462	1 259 384	375 021	228 310	146 711	2 163 825	1 051 152	1 112 673
15 A 19 ANOS	2 462 361	1 208 915	1 253 446	1 505 040	873 433	631 607	957 321	335 482	621 839
15 A 17 ANOS	1 479 976	724 290	755 686	829 866	480 776	349 090	650 110	243 514	406 596
18 E 19 ANOS	982 385	484 625	497 760	675 174	392 657	282 517	307 211	91 968	215 243
20 A 24 ANOS	2 386 937	1 182 546	1 204 391	1 680 318	1 081 764	598 554	706 619	100 782	605 837
25 A 29 ANOS	1 993 224	998 464	994 760	1 369 213	963 084	406 129	624 011	35 380	588 631
30 A 39 ANOS	2 959 598	1 484 238	1 475 360	1 995 654	1 428 321	567 333	963 944	55 917	908 027
40 A 49 ANOS	2 275 614	1 147 109	1 128 505	1 406 366	1 055 957	350 409	869 248	91 152	778 096
50 A 59 ANOS	1 514 015	757 856	756 159	743 058	598 297	144 761	770 957	159 559	611 398
60 ANOS E MAIS	1 400 827	672 920	727 907	329 495	277 823	51 672	1 071 332	395 097	676 235
IDADE IGNORADA	640	-	640	-	-	-	640	-	640
POPULACAO URBANA	15 360 915	7 569 668	7 791 247	8 205 694	5 575 127	2 630 567	7 155 221	1 994 541	5 160 680
10 A 14 ANOS	2 142 144	1 070 309	1 071 835	268 730	156 308	112 422	1 873 414	914 001	959 413
15 A 19 ANOS	2 120 866	1 029 289	1 091 577	1 268 307	717 344	550 963	852 559	311 945	540 614
15 A 17 ANOS	1 265 572	609 410	656 162	684 885	385 265	299 620	580 687	224 145	356 542
18 E 19 ANOS	855 294	419 879	435 415	583 422	332 079	251 343	271 872	87 800	184 072
20 A 24 ANOS	2 116 632	1 041 665	1 074 967	1 505 463	945 918	559 545	611 169	95 747	515 422
25 A 29 ANOS	1 790 760	892 781	897 979	1 237 694	861 063	376 631	553 066	31 718	521 348
30 A 39 ANOS	2 625 602	1 307 949	1 317 653	1 781 875	1 257 863	524 012	843 727	50 086	793 641
40 A 49 ANOS	1 992 152	991 269	1 000 883	1 230 986	906 323	324 663	761 166	84 946	676 220
50 A 59 ANOS	1 336 891	659 574	677 317	640 967	507 680	133 287	695 924	151 894	544 030
60 ANOS E MAIS	1 235 228	576 832	658 396	271 672	222 628	49 044	963 556	354 204	609 352
IDADE IGNORADA	640	-	640	-	-	-	640	-	640
POPULACAO RURAL	2 171 147	1 161 842	1 009 305	1 198 471	931 862	266 609	972 676	229 980	742 696
10 A 14 ANOS	396 702	209 153	187 549	106 291	72 002	34 289	290 411	137 151	153 260
15 A 19 ANOS	341 495	179 626	161 869	236 733	156 089	80 644	104 762	23 537	81 225
15 A 17 ANOS	214 404	114 880	99 524	144 981	95 511	49 470	69 423	19 369	50 054
18 E 19 ANOS	127 091	64 746	62 345	91 752	60 578	31 174	35 339	4 168	31 171
20 A 24 ANOS	270 305	140 881	129 424	174 855	135 846	39 009	95 450	5 035	90 415
25 A 29 ANOS	202 464	105 683	96 781	131 519	102 021	29 498	70 945	3 662	67 283
30 A 39 ANOS	333 996	176 289	157 707	213 779	170 458	43 321	120 217	5 831	114 386
40 A 49 ANOS	283 462	155 840	127 622	175 380	149 634	25 746	108 082	6 206	101 876
50 A 59 ANOS	177 124	98 282	78 842	102 091	90 617	11 474	75 033	7 665	67 368
60 ANOS E MAIS	165 599	96 088	69 511	57 823	55 195	2 628	107 776	40 893	66 883
IDADE IGNORADA	-	-	-	-	-	-	-	-	-

MÃO-DE-OBRA NA SEMANA DE REFERENCIA

11. PESSOAS OCUPADAS, POR GRUPOS DE HORAS SEMANAIS TRABALHADAS E SEXO, SEGUNDO CLASSES DE ATIVIDADE E RENDIMENTO MENSAL DA OCUPAÇÃO PRINCIPAL

NUMERO DE ORDEM	CLASSES DE ATIVIDADE E RENDIMENTO MENSAL (1)	GRUPOS DE HORAS SEMANAIS TRABALHADAS					
		TOTAL			ATE 39		
		TOTAL	HOMENS	MULHERES	TOTAL	HOMENS	MULHERES
1	TOTAL.....	9 156 795	6 346 400	2 810 395	746 931	258 545	488 386
2	ATE 1.....	1 810 597	824 682	985 915	271 204	76 856	194 348
3	MAIS DE 1 A 3.....	4 362 325	3 051 723	1 310 602	252 133	72 182	179 951
4	MAIS DE 3 A 5.....	1 289 759	1 069 775	219 984	88 276	31 516	56 760
5	MAIS DE 5.....	1 409 607	1 237 794	171 813	83 106	54 782	28 324
6	SEM RENDIMENTO.....	275 572	156 223	119 349	50 083	22 599	27 484
7	SEM DECLARAÇÃO.....	8 935	6 203	2 732	2 129	610	1 519
8	AGRICOLA.....	1 392 219	1 103 907	288 312	76 774	40 301	36 473
9	ATE 1.....	477 176	325 460	151 716	28 856	14 114	14 742
10	MAIS DE 1 A 3.....	584 714	528 270	56 444	7 093	4 594	2 499
11	MAIS DE 3 A 5.....	49 532	49 213	319	1 915	1 915	-
12	MAIS DE 5.....	81 613	80 689	924	4 385	4 065	320
13	SEM RENDIMENTO.....	196 345	117 744	78 601	33 914	15 310	18 604
14	SEM DECLARAÇÃO.....	2 839	2 531	308	611	303	308
15	INDUSTRIA (EXCETO DA CONSTRUÇÃO)..	2 653 539	2 037 966	615 573	60 220	33 827	26 393
16	ATE 1.....	305 774	174 106	131 668	21 727	10 832	10 895
17	MAIS DE 1 A 3.....	1 431 194	1 021 210	409 984	21 721	11 936	9 785
18	MAIS DE 3 A 5.....	447 651	404 021	43 630	7 025	3 398	3 627
19	MAIS DE 5.....	459 826	434 967	24 859	7 368	6 458	910
20	SEM RENDIMENTO.....	8 493	3 351	5 142	2 089	1 203	886
21	SEM DECLARAÇÃO.....	601	311	290	290	-	290
22	INDUSTRIA DA CONSTRUÇÃO.....	676 039	662 468	13 571	7 972	7 029	943
23	ATE 1.....	49 486	47 366	2 120	3 040	2 416	624
24	MAIS DE 1 A 3.....	444 478	436 972	7 506	3 703	3 384	319
25	MAIS DE 3 A 5.....	109 763	108 238	1 525	602	602	-
26	MAIS DE 5.....	66 458	64 038	2 420	627	627	-
27	SEM RENDIMENTO.....	5 543	5 543	-	-	-	-
28	SEM DECLARAÇÃO.....	311	311	-	-	-	-
29	COMERCIO DE MERCADORIAS.....	960 226	697 098	263 128	72 144	35 095	37 049
30	ATE 1.....	155 378	101 773	53 605	32 130	17 902	14 228
31	MAIS DE 1 A 3.....	429 324	287 259	142 065	23 153	8 610	14 543
32	MAIS DE 3 A 5.....	149 829	120 199	29 630	7 663	2 795	4 868
33	MAIS DE 5.....	191 528	171 967	19 561	3 669	3 372	297
34	SEM RENDIMENTO.....	32 667	14 697	17 970	5 529	2 416	3 113
35	SEM DECLARAÇÃO.....	1 500	1 203	297	-	-	-
36	PRESTAÇÃO DE SERVIÇOS E SERVIÇOS AUXILIARES DA ATIV. ECONOMICA...	1 796 949	792 633	1 004 316	231 508	42 781	188 727
37	ATE 1.....	699 161	115 504	583 657	149 683	17 326	132 357
38	MAIS DE 1 A 3.....	667 431	327 911	339 520	53 487	11 684	41 803
39	MAIS DE 3 A 5.....	188 485	158 013	30 472	8 468	4 215	4 253
40	MAIS DE 5.....	213 307	178 447	34 860	11 326	6 193	5 133
41	SEM RENDIMENTO.....	26 726	11 521	15 205	8 244	3 363	4 881
42	SEM DECLARAÇÃO.....	1 839	1 237	602	300	-	300
43	OUTRAS.....	1 677 823	1 052 328	625 495	298 313	99 512	198 801
44	ATE 1.....	123 622	60 473	63 149	35 768	14 266	21 502
45	MAIS DE 1 A 3.....	805 184	450 101	355 083	142 976	31 974	111 002
46	MAIS DE 3 A 5.....	344 499	230 091	114 408	62 603	18 591	44 012
47	MAIS DE 5.....	396 875	307 686	89 189	55 731	34 067	21 664
48	SEM RENDIMENTO.....	5 798	3 367	2 431	307	307	-
49	SEM DECLARAÇÃO.....	1 845	610	1 235	928	307	621

(1) SALARIO MINIMO

MAO-DE-OBRA NA SEMANA DE REFERENCIA

11. PESSOAS OCUPADAS, POR GRUPOS DE HORAS SEMANAIS TRABALHADAS E SEXO, SEGUNDO CLASSES DE ATIVIDADE E RENDIMENTO MENSAL DA OCUPACAO PRINCIPAL

GRUPOS DE HORAS SEMANAIS TRABALHADAS									NUMERO DE ORDEM
40 A 48			49 E MAIS			SEM DECLARACAO			
TOTAL	HOMENS	MULHERES	TOTAL	HOMENS	MULHERES	TOTAL	HOMENS	MULHERES	
5 835 054	4 061 155	1 773 899	2 573 901	2 025 791	548 110	909	909	-	1
1 082 909	540 778	542 131	456 484	207 048	249 436	-	-	-	2
2 941 210	2 013 024	928 186	1 168 982	966 517	202 465	-	-	-	3
805 934	667 056	138 878	395 244	370 898	24 346	305	305	-	4
871 390	757 667	113 723	454 507	424 741	29 766	604	604	-	5
128 365	78 295	50 070	97 124	55 329	41 795	-	-	-	6
5 246	4 335	911	1 560	1 258	302	-	-	-	7
783 852	607 196	176 656	531 593	456 410	75 183	-	-	-	8
301 228	199 629	101 599	147 092	111 717	35 375	-	-	-	9
337 678	298 035	39 643	239 943	225 641	14 302	-	-	-	10
20 411	20 092	319	27 206	27 206	-	-	-	-	11
32 779	32 175	604	44 449	44 449	-	-	-	-	12
89 860	55 369	34 491	72 571	47 065	25 506	-	-	-	13
1 896	1 896	-	332	332	-	-	-	-	14
2 032 844	1 510 917	521 927	560 475	493 222	67 253	-	-	-	15
232 995	131 674	101 321	51 052	31 600	19 452	-	-	-	16
1 126 482	765 289	361 193	282 991	243 985	39 006	-	-	-	17
330 028	293 078	36 950	110 598	107 545	3 053	-	-	-	18
338 124	319 016	19 108	114 334	109 493	4 841	-	-	-	19
4 904	1 549	3 355	1 500	599	901	-	-	-	20
311	311	-	-	-	-	-	-	-	21
436 263	423 954	12 309	231 804	231 485	319	-	-	-	22
37 207	35 711	1 496	9 239	9 239	-	-	-	-	23
287 812	280 944	6 868	152 963	152 644	319	-	-	-	24
64 646	63 121	1 525	44 515	44 515	-	-	-	-	25
41 372	38 952	2 420	24 459	24 459	-	-	-	-	26
5 226	5 226	-	317	317	-	-	-	-	27
-	-	-	311	311	-	-	-	-	28
562 967	401 440	161 527	324 813	260 261	64 552	302	302	-	29
93 705	63 859	29 846	29 543	20 012	9 531	-	-	-	30
276 899	181 281	95 618	129 272	97 368	31 904	-	-	-	31
82 302	63 615	18 687	59 864	53 789	6 075	-	-	-	32
92 984	82 285	10 699	94 573	86 008	8 565	302	302	-	33
15 577	9 197	6 380	11 561	3 084	8 477	-	-	-	34
1 500	1 203	297	-	-	-	-	-	-	35
984 940	461 749	523 191	580 501	288 103	292 398	-	-	-	36
344 638	71 629	273 009	204 840	26 549	178 291	-	-	-	37
406 826	199 560	207 266	207 118	116 667	90 451	-	-	-	38
103 802	85 498	18 304	76 215	68 300	7 915	-	-	-	39
119 624	99 906	19 718	82 357	72 348	10 009	-	-	-	40
9 428	4 534	4 894	9 054	3 624	5 430	-	-	-	41
622	622	-	917	615	302	-	-	-	42
1 034 188	655 899	378 289	344 715	296 310	48 405	607	607	-	43
73 136	38 276	34 860	14 718	7 931	6 787	-	-	-	44
505 513	287 915	217 598	156 695	130 212	26 483	-	-	-	45
204 745	141 652	63 093	76 846	69 543	7 303	305	305	-	46
246 507	185 333	61 174	94 335	87 984	6 351	302	302	-	47
3 370	2 420	950	2 121	640	1 481	-	-	-	48
917	303	614	-	-	-	-	-	-	49

MÃO-DE-OBRA NA SEMANA DE REFERENCIA

12. PESSOAS OCUPADAS, POR ATIVIDADE E SEXO, SEGUNDO GRUPOS DE HORAS SEMANAIS TRABALHADAS EM TODAS AS OCUPACOES E POSICAO NA OCUPACAO PRINCIPAL

GRUPOS DE HORAS SEMANAIS TRABALHADAS EM TODAS AS OCUPACOES E POSICAO NA OCUPACAO PRINCIPAL	ATIVIDADE								
	TOTAL			AGRICOLA			NÃO AGRICOLA		
	TOTAL	HOMENS	MULHERES	TOTAL	HOMENS	MULHERES	TOTAL	HOMENS	MULHERES
TOTAL	9 156 795	6 346 400	2 810 395	1 392 219	1 103 907	288 312	7 764 576	5 242 493	2 522 083
EMPREGADOS	7 340 440	4 944 089	2 396 351	962 227	759 297	202 930	6 378 213	4 184 792	2 193 421
AUTONOMOS	1 212 754	943 978	268 776	170 092	164 561	5 531	1 042 662	779 417	263 245
EMPREGADORES	328 029	302 110	25 919	63 555	62 305	1 250	264 474	239 805	24 669
NÃO REMUNERADOS	275 572	156 223	119 349	196 345	117 744	78 601	79 227	38 479	40 748
SEM DECLARAÇÃO	-	-	-	-	-	-	-	-	-
ATE 39 HORAS	692 229	225 623	466 606	71 408	35 854	35 554	620 821	189 769	431 052
EMPREGADOS	470 039	147 381	322 658	27 905	13 140	14 765	442 134	134 241	307 893
AUTONOMOS	161 612	47 021	114 591	6 172	4 318	1 854	155 440	42 703	112 737
EMPREGADORES	11 414	8 622	2 792	4 336	3 086	1 250	7 078	5 536	1 542
NÃO REMUNERADOS	49 164	22 599	26 565	32 995	15 310	17 685	16 169	7 289	8 880
SEM DECLARAÇÃO	-	-	-	-	-	-	-	-	-
40 A 48 HORAS	5 751 938	3 979 966	1 771 972	773 771	596 815	176 956	4 978 167	3 383 151	1 595 016
EMPREGADOS	4 955 762	3 341 010	1 614 752	596 468	457 356	139 112	4 359 294	2 883 654	1 475 640
AUTONOMOS	520 581	425 275	95 306	63 180	60 427	2 753	457 401	364 848	92 553
EMPREGADORES	148 173	136 929	11 244	24 297	24 297	-	123 876	112 632	11 244
NÃO REMUNERADOS	127 422	76 752	50 670	89 826	54 735	35 091	37 596	22 017	15 579
SEM DECLARAÇÃO	-	-	-	-	-	-	-	-	-
49 HORAS E MAIS	2 706 158	2 134 930	571 228	547 040	471 238	75 802	2 159 118	1 663 692	495 426
EMPREGADOS	1 911 259	1 452 610	458 649	337 854	288 801	49 053	1 573 405	1 163 809	409 596
AUTONOMOS	528 709	469 830	58 879	100 740	99 816	924	427 969	370 014	57 955
EMPREGADORES	167 501	155 618	11 883	34 922	34 922	-	132 579	120 696	11 883
NÃO REMUNERADOS	98 689	56 872	41 817	73 524	47 699	25 825	25 165	9 173	15 992
SEM DECLARAÇÃO	-	-	-	-	-	-	-	-	-
SEM DECLARAÇÃO	6 470	5 881	589	-	-	-	6 470	5 881	589
EMPREGADOS	3 380	3 088	292	-	-	-	3 380	3 088	292
AUTONOMOS	1 852	1 852	-	-	-	-	1 852	1 852	-
EMPREGADORES	941	941	-	-	-	-	941	941	-
NÃO REMUNERADOS	297	-	297	-	-	-	297	-	297
SEM DECLARAÇÃO	-	-	-	-	-	-	-	-	-

FAMILIAS

13. FAMILIAS RESIDENTES EM DOMICILIOS PARTICULARES, POR TIPO DE FAMILIA, SEGUNDO SITUACAO DO DOMICILIO E NUMERO DE COMPONENTES DA FAMILIA

SITUACAO DO DOMICILIO E NUMERO DE COMPONENTES	TOTAL	UNICA	CONVIVENTE		
			TOTAL	PRINCIPAL	SECUNDARIA
TOTAL	5 467 142	4 738 787	728 355	352 785	375 570
1 PESSOA	217 550	217 550	-	-	-
2 PESSOAS	983 459	712 148	271 311	85 288	186 023
3 PESSOAS	1 145 870	962 269	183 601	82 900	100 701
4 PESSOAS	1 099 224	983 853	115 371	67 569	47 802
5 PESSOAS	807 485	742 384	65 101	42 991	22 110
6 PESSOAS	533 145	493 195	39 950	28 781	11 169
7 PESSOAS	288 288	265 046	23 242	18 878	4 364
8 A 10 PESSOAS	331 822	306 715	25 107	22 332	2 775
11 PESSOAS E MAIS	60 299	55 627	4 672	4 046	626
URBANA	4 827 824	4 185 468	642 356	311 123	331 233
1 PESSOA	192 332	192 332	-	-	-
2 PESSOAS	880 538	643 300	237 238	75 118	162 120
3 PESSOAS	1 035 901	871 037	164 864	73 844	91 020
4 PESSOAS	990 604	887 510	103 094	60 997	42 097
5 PESSOAS	727 261	670 653	56 608	37 346	19 262
6 PESSOAS	462 321	425 858	36 463	26 542	9 921
7 PESSOAS	232 317	213 837	18 480	14 434	4 046
8 A 10 PESSOAS	261 339	239 756	21 583	19 442	2 141
11 PESSOAS E MAIS	45 211	41 185	4 026	3 400	626
RURAL	639 318	553 319	85 999	41 662	44 337
1 PESSOA	25 218	25 218	-	-	-
2 PESSOAS	102 921	68 848	34 073	10 170	23 903
3 PESSOAS	109 969	91 232	18 737	9 056	9 681
4 PESSOAS	108 620	96 343	12 277	6 572	5 705
5 PESSOAS	80 224	71 731	8 493	5 645	2 848
6 PESSOAS	70 824	67 337	3 487	2 239	1 248
7 PESSOAS	55 971	51 209	4 762	4 444	318
8 A 10 PESSOAS	70 483	66 959	3 524	2 890	634
11 PESSOAS E MAIS	15 088	14 442	646	646	-

FAMILIAS

14. FAMILIAS RESIDENTES EM DOMICILIOS PARTICULARES, POR NUMERO DE COMPONENTES DA FAMILIA, SEGUNDO CARACTERISTICAS DO CHEFE DA FAMILIA

CARACTERISTICAS DO CHEFE DA FAMILIA	TOTAL	NUMERO DE COMPONENTES							
		1 PESSOA	2 PESSOAS	3 PESSOAS	4 PESSOAS	5 PESSOAS	6 PESSOAS	7 PESSOAS	8 PESSOAS E MAIS
TOTAL	5 467 142	217 550	983 459	1 145 870	1 099 224	807 485	533 145	288 288	392 121
SEXO									
HOMENS	4 737 438	116 710	737 852	978 290	1 007 688	751 649	495 349	273 245	376 655
MULHERES	729 704	100 840	245 607	167 580	91 536	55 836	37 796	15 043	15 466
GRUPOS DE IDADE									
15 A 19 ANOS	34 547	1 772	20 315	7 116	3 266	1 196	588	-	294
20 A 29 ANOS	1 113 755	34 838	290 490	379 135	240 018	117 946	33 652	10 805	6 871
30 A 39 ANOS	1 408 801	30 724	130 801	231 553	378 861	286 906	174 469	92 519	82 968
40 A 49 ANOS	1 222 895	34 257	87 986	154 669	227 925	224 512	196 732	114 930	181 884
50 A 59 ANOS	874 914	37 661	157 167	175 778	145 459	120 847	90 016	53 892	94 094
60 ANOS E MAIS	812 230	78 298	296 700	197 619	103 695	56 078	37 688	16 142	26 010
IDADE IGNORADA	-	-	-	-	-	-	-	-	-
MIGRACAO									
NATURAIS DO MUNICIPIO DE RESIDENCIA	1 370 087	50 286	257 918	325 485	293 301	206 835	120 758	49 422	66 082
NAO NATURAIS DO MUNICIPIO DE RESIDENCIA	4 097 055	167 264	725 541	820 385	805 923	600 650	412 387	238 866	326 039
NASCIDOS NA MESMA UNIDADE DA FEDERACAO	1 988 046	79 219	353 005	415 680	418 471	305 205	188 787	109 593	118 086
NASCIDOS EM OUTRA UNIDADE DA FEDERACAO, NA MESMA GRANDE REGIAO	684 115	27 515	109 130	128 588	127 160	89 891	77 607	41 073	83 151
NASCIDOS EM OUTRA GRANDE REGIAO	1 085 330	38 241	165 556	200 372	198 175	162 370	124 828	78 370	117 418
EXTERIOR E BRASIL SEM ESPECIFICACAO	339 564	22 289	97 850	75 745	62 117	43 184	21 165	9 830	7 384
ANOS DE ESTUDO									
SEM INSTRUCAO E MENOS DE 1 ANO	1 026 687	60 876	206 774	182 778	138 610	128 058	114 356	69 815	125 420
1 A 4 ANOS	2 997 235	97 838	476 050	608 152	623 501	466 827	307 884	174 462	242 521
5 A 8 ANOS	675 584	22 133	138 187	174 672	152 289	98 166	53 326	21 377	15 434
9 ANOS E MAIS	755 471	36 703	161 233	175 864	180 793	113 129	57 272	22 030	8 447
ANOS DE ESTUDO NAO DETERMINADOS	10 957	-	922	4 102	3 418	1 305	307	604	299
SEM DECLARACAO	1 208	-	293	302	613	-	-	-	-
CONDICAO DE ATIVIDADE (1)									
ECONOMICAMENTE ATIVOS	4 447 364	137 024	653 503	915 424	960 054	709 967	475 718	261 276	334 398
NAO ECONOMICAMENTE ATIVOS	1 019 778	80 526	329 956	230 446	139 170	97 518	57 427	27 012	57 723
RENDIMENTO MENSAL (2)									
ATE 1	628 359	59 118	181 895	122 261	87 012	60 117	45 519	23 974	48 463
MAIS DE 1 A 2	1 281 512	59 236	232 896	253 055	214 224	168 361	135 847	88 427	129 466
MAIS DE 2 A 3	929 923	29 261	140 402	215 605	175 897	140 768	92 391	59 812	75 787
MAIS DE 3 A 5	1 004 220	23 856	150 790	218 286	237 850	160 399	99 540	47 881	65 618
MAIS DE 5	1 397 932	40 983	209 122	284 141	350 247	253 221	141 893	61 467	56 858
SEM RENDIMENTO	207 129	3 586	61 948	48 190	32 771	23 059	17 354	5 201	15 020
SEM DECLARACAO	18 067	1 510	6 406	4 332	1 223	1 560	601	1 526	909

(1) NA SEMANA DE REFERENCIA. (2) SALARIO MINIMO.

PNAD-77

Região III

DADOS GERAIS

1. POPULACAO RESIDENTE E POPULACAO PRESENTE, POR SEXO, SEGUNDO SITUACAO DO DOMICILIO E GRUPOS DE IDADE

SITUACAO DO DOMICILIO E GRUPOS DE IDADE	POPULACAO RESIDENTE			POPULACAO PRESENTE		
	TOTAL	HOMENS	MULHERES	TOTAL	HOMENS	MULHERES
TOTAL	18 239 155	9 152 042	9 087 113	17 907 364	8 942 916	8 964 448
0 A 4 ANOS	2 304 184	1 166 183	1 138 001	2 291 319	1 161 020	1 130 299
5 A 9 ANOS	2 341 370	1 190 556	1 150 814	2 317 644	1 179 212	1 138 432
10 A 14 ANOS	2 399 961	1 207 598	1 192 363	2 367 790	1 192 205	1 175 585
15 A 19 ANOS	2 175 707	1 076 793	1 098 914	2 105 250	1 037 790	1 067 460
15 A 17 ANOS	1 363 447	670 103	693 344	1 326 082	651 421	674 661
18 E 19 ANOS	812 260	406 690	405 570	779 168	386 369	392 799
20 A 24 ANOS	1 776 624	883 466	893 158	1 728 775	847 232	881 543
25 A 29 ANOS	1 406 472	702 517	703 955	1 369 989	676 507	693 482
30 A 34 ANOS	1 116 618	567 217	549 401	1 093 170	553 456	539 714
35 A 39 ANOS	1 013 147	500 572	512 575	990 248	482 314	507 934
40 A 44 ANOS	883 587	440 214	443 373	864 274	428 887	435 387
45 A 49 ANOS	759 963	394 531	365 432	745 132	382 805	362 327
50 A 54 ANOS	595 550	300 049	295 501	587 529	292 748	294 781
55 A 59 ANOS	470 847	240 206	230 641	458 726	232 718	226 008
60 A 64 ANOS	357 110	178 172	178 938	351 830	174 709	177 121
65 A 69 ANOS	288 281	143 967	144 314	287 275	140 992	146 283
70 ANOS E MAIS	346 881	159 713	187 168	344 591	159 351	185 240
IDADE IGNORADA	2 853	288	2 565	3 822	970	2 852
POPULACAO URBANA	9 403 274	4 563 152	4 840 122	9 189 267	4 429 371	4 759 896
0 A 4 ANOS	1 072 016	534 587	537 429	1 063 197	531 128	532 069
5 A 9 ANOS	1 069 242	540 717	528 525	1 050 172	531 359	518 813
10 A 14 ANOS	1 139 340	562 680	576 660	1 122 762	551 886	570 876
15 A 19 ANOS	1 141 173	538 488	602 685	1 108 621	522 675	585 946
15 A 17 ANOS	702 213	329 566	372 647	684 843	321 520	363 323
18 E 19 ANOS	438 960	208 922	230 038	423 778	201 155	222 623
20 A 24 ANOS	965 519	453 635	511 884	942 636	438 217	504 419
25 A 29 ANOS	791 966	381 147	410 819	766 113	362 942	403 171
30 A 34 ANOS	621 195	297 538	323 657	601 479	287 409	314 070
35 A 39 ANOS	569 015	278 703	290 312	547 934	262 262	285 672
40 A 44 ANOS	479 861	230 822	249 039	465 124	222 994	242 130
45 A 49 ANOS	410 563	207 237	203 326	398 918	197 593	201 325
50 A 54 ANOS	330 874	161 356	169 518	323 512	155 010	168 502
55 A 59 ANOS	262 937	130 333	132 604	252 555	123 697	128 858
60 A 64 ANOS	193 616	85 448	108 168	190 790	83 555	107 235
65 A 69 ANOS	157 888	75 141	82 747	157 991	72 462	85 529
70 ANOS E MAIS	196 644	85 320	111 324	195 355	85 500	109 855
IDADE IGNORADA	1 425	-	1 425	2 108	682	1 426
POPULACAO RURAL	8 835 881	4 588 890	4 246 991	8 718 097	4 513 545	4 204 552
0 A 4 ANOS	1 232 168	631 596	600 572	1 228 122	629 892	598 230
5 A 9 ANOS	1 272 128	649 839	622 289	1 267 472	647 853	619 619
10 A 14 ANOS	1 260 621	644 918	615 703	1 245 028	640 319	604 709
15 A 19 ANOS	1 034 534	538 305	496 229	996 629	515 115	481 514
15 A 17 ANOS	661 234	340 537	320 697	641 239	329 901	311 338
18 E 19 ANOS	373 300	197 768	175 532	355 390	185 214	170 176
20 A 24 ANOS	811 105	429 831	381 274	786 139	409 015	377 124
25 A 29 ANOS	614 506	321 370	293 136	603 876	313 565	290 311
30 A 34 ANOS	495 423	269 679	225 744	491 691	266 047	225 644
35 A 39 ANOS	444 132	221 869	222 263	442 314	220 052	222 262
40 A 44 ANOS	403 726	209 392	194 334	399 150	205 893	193 257
45 A 49 ANOS	349 400	187 294	162 106	346 214	185 212	161 002
50 A 54 ANOS	264 676	138 693	125 983	264 017	137 738	126 279
55 A 59 ANOS	207 910	109 873	98 037	206 171	109 021	97 150
60 A 64 ANOS	163 494	92 724	70 770	161 040	91 154	69 886
65 A 69 ANOS	130 393	68 826	61 567	129 284	68 530	60 754
70 ANOS E MAIS	150 237	74 393	75 844	149 236	73 851	75 385
IDADE IGNORADA	1 428	288	1 140	1 714	288	1 426

MIGRACAO

3. PESSOAS NAO NATURAIS DO MUNICIPIO DE RESIDENCIA, POR SITUACAO DO DOMICILIO ATUAL E SEXO,

SEGUNDO SITUACAO DO DOMICILIO DE NASCIMENTO E GRUPOS DE IDADE

SITUACAO DO DOMICILIO DE NASCIMENTO E GRUPOS DE IDADE	SITUACAO DO DOMICILIO ATUAL								
	TOTAL			URBANA			RURAL		
	TOTAL	HOMENS	MULHERES	TOTAL	HOMENS	MULHERES	TOTAL	HOMENS	MULHERES
TOTAL.....	8 142 426	4 067 254	4 075 172	4 708 550	2 279 589	2 428 961	3 433 876	1 787 665	1 646 211
0 A 4 ANOS.....	305 164	150 419	154 745	151 444	71 875	79 569	153 720	78 544	75 176
5 A 9 ANOS.....	619 820	318 019	301 801	292 386	145 562	146 824	327 434	172 457	154 977
10 A 14 ANOS.....	824 832	417 170	407 662	415 385	208 370	207 015	409 447	208 800	200 647
15 A 19 ANOS.....	905 621	450 012	455 609	526 630	254 635	271 995	378 991	195 377	183 614
20 A 24 ANOS.....	906 060	434 331	471 729	541 611	247 724	293 887	364 449	186 607	177 842
25 A 29 ANOS.....	822 209	400 095	422 114	513 699	246 109	267 590	308 510	153 986	154 524
30 A 39 ANOS.....	1 358 552	681 134	677 418	824 856	403 916	420 940	533 696	277 218	256 478
40 A 49 ANOS.....	1 073 138	550 223	522 915	632 375	312 252	320 123	440 763	237 971	202 792
50 A 59 ANOS.....	689 403	354 898	334 505	428 251	213 844	214 407	261 152	141 054	120 098
60 ANOS E MAIS.....	636 484	310 665	325 819	381 628	175 302	206 326	254 856	135 363	119 493
IDADE IGNORADA.....	1 143	288	855	285	-	285	858	288	570
POPULACAO URBANA.....	2 502 051	1 196 584	1 305 467	2 164 566	1 026 339	1 138 227	337 485	170 245	167 240
0 A 4 ANOS.....	125 812	59 210	66 602	96 456	44 419	52 037	29 356	14 791	14 565
5 A 9 ANOS.....	201 946	94 142	107 804	157 948	71 026	86 922	43 998	23 116	20 882
10 A 14 ANOS.....	250 367	123 837	126 530	207 341	102 544	104 797	43 026	21 293	21 733
15 A 19 ANOS.....	285 950	137 927	148 023	250 439	120 959	129 480	35 511	16 968	18 543
20 A 24 ANOS.....	315 322	141 563	173 759	279 171	124 105	155 066	36 151	17 458	18 693
25 A 29 ANOS.....	285 945	137 533	148 412	247 112	122 627	124 485	38 833	14 906	23 927
30 A 39 ANOS.....	413 304	203 401	209 903	365 666	176 491	189 175	47 638	26 910	20 728
40 A 49 ANOS.....	289 963	147 609	142 354	258 343	127 696	130 647	31 620	19 913	11 707
50 A 59 ANOS.....	180 758	84 903	95 855	164 796	78 113	86 683	15 962	6 790	9 172
60 ANOS E MAIS.....	152 684	66 459	86 225	137 294	58 359	78 935	15 390	8 100	7 290
IDADE IGNORADA.....	-	-	-	-	-	-	-	-	-
POPULACAO RURAL.....	5 630 404	2 866 978	2 763 426	2 535 698	1 250 136	1 285 562	3 094 706	1 616 842	1 477 864
0 A 4 ANOS.....	178 767	90 919	87 848	54 403	27 166	27 237	124 364	63 753	60 611
5 A 9 ANOS.....	417 596	223 877	193 719	134 160	74 536	59 624	283 436	149 341	134 095
10 A 14 ANOS.....	573 908	293 046	280 862	207 487	105 539	101 948	366 421	187 507	178 914
15 A 19 ANOS.....	619 173	312 085	307 088	275 693	133 676	142 017	343 480	178 409	165 071
20 A 24 ANOS.....	589 628	292 470	297 158	261 330	123 321	138 009	328 298	169 149	159 149
25 A 29 ANOS.....	535 061	262 346	272 715	265 384	123 266	142 118	269 677	139 080	130 597
30 A 39 ANOS.....	943 016	476 668	466 348	456 958	226 360	230 598	486 058	250 308	235 750
40 A 49 ANOS.....	782 967	402 506	380 461	373 824	184 448	189 376	409 143	218 058	191 085
50 A 59 ANOS.....	507 660	269 608	238 052	263 049	135 628	127 421	244 611	133 980	110 631
60 ANOS E MAIS.....	481 485	243 165	238 320	243 125	116 196	126 929	238 360	126 969	111 391
IDADE IGNORADA.....	1 143	288	855	285	-	285	858	288	570
SEM DECLARACAO.....	9 971	3 692	6 279	8 286	3 114	5 172	1 685	578	1 107
0 A 4 ANOS.....	585	290	295	585	290	295	-	-	-
5 A 9 ANOS.....	278	-	278	278	-	278	-	-	-
10 A 14 ANOS.....	557	287	270	557	287	270	-	-	-
15 A 19 ANOS.....	498	-	498	498	-	498	-	-	-
20 A 24 ANOS.....	1 110	298	812	1 110	298	812	-	-	-
25 A 29 ANOS.....	1 203	216	987	1 203	216	987	-	-	-
30 A 39 ANOS.....	2 232	1 065	1 167	2 232	1 065	1 167	-	-	-
40 A 49 ANOS.....	208	108	100	208	108	100	-	-	-
50 A 59 ANOS.....	985	387	598	406	103	303	579	284	295
60 ANOS E MAIS.....	2 315	1 041	1 274	1 209	747	462	1 106	294	812
IDADE IGNORADA.....	-	-	-	-	-	-	-	-	-

MIGRACAO

4. PESSOAS NAO NATURAIS DO MUNICIPIO DE RESIDENCIA, POR SITUACAO DO DOMICILIO ATUAL E SEXO, SEGUNDO TEMPO DE RESIDENCIA NO MUNICIPIO ATUAL E GRUPOS DE IDADE

TEMPO DE RESIDENCIA NO MUNICIPIO ATUAL E GRUPOS DE IDADE	SITUACAO DO DOMICILIO ATUAL								
	TOTAL			URBANA			RURAL		
	TOTAL	HOMENS	MULHERES	TOTAL	HOMENS	MULHERES	TOTAL	HOMENS	MULHERES
TOTAL	8 142 426	4 067 254	4 075 172	4 708 550	2 279 589	2 428 961	3 433 876	1 787 665	1 646 211
0 A 9 ANOS	924 984	468 438	456 546	443 830	217 437	226 393	481 154	251 001	230 153
10 A 19 ANOS	1 730 453	867 182	863 271	942 015	463 005	479 010	788 438	404 177	384 261
20 A 29 ANOS	1 728 269	834 426	893 843	1 055 310	493 833	561 477	672 959	340 593	332 366
30 A 39 ANOS	1 358 552	681 134	677 418	824 856	403 916	420 940	533 696	277 218	256 478
40 A 49 ANOS	1 073 138	550 223	522 915	632 375	312 252	320 123	440 763	237 971	202 792
50 A 59 ANOS	689 403	354 898	334 505	428 251	213 844	214 407	261 152	141 054	120 098
60 ANOS E MAIS	636 484	310 665	325 819	381 628	175 302	206 326	254 856	135 363	119 493
IDADE IGNORADA	1 143	288	855	285	-	285	858	288	570
MENOS DE 2 ANOS DE RESIDENCIA	1 461 193	711 913	749 280	811 809	384 256	427 553	649 384	327 657	321 727
0 A 9 ANOS	436 310	210 487	225 823	214 615	99 486	115 129	221 695	111 001	110 694
10 A 19 ANOS	363 314	163 647	199 667	206 858	89 510	117 348	156 456	74 137	82 319
20 A 29 ANOS	325 443	156 314	169 129	193 720	91 085	102 635	131 723	65 229	66 494
30 A 39 ANOS	159 116	83 072	76 044	96 215	52 020	44 195	62 901	31 052	31 849
40 A 49 ANOS	97 683	55 060	42 623	52 045	26 821	25 224	45 638	28 239	17 399
50 A 59 ANOS	47 138	27 027	20 111	27 680	15 926	11 754	19 458	11 101	8 357
60 ANOS E MAIS	32 189	16 306	15 883	20 676	9 408	11 268	11 513	6 898	4 615
IDADE IGNORADA	-	-	-	-	-	-	-	-	-
2 A MENOS DE 6 ANOS DE RESIDENCIA	1 999 009	1 018 515	980 494	1 072 442	528 490	543 952	926 567	490 025	436 542
0 A 9 ANOS	395 369	207 446	187 923	183 608	93 650	89 958	211 761	113 796	97 965
10 A 19 ANOS	534 319	270 305	264 014	272 111	134 209	137 902	262 208	136 096	126 112
20 A 29 ANOS	461 244	217 057	244 187	282 628	127 635	154 993	178 616	89 422	89 194
30 A 39 ANOS	270 411	142 029	128 382	151 060	78 606	72 454	119 351	63 423	55 928
40 A 49 ANOS	167 786	87 982	79 804	86 731	44 168	42 563	81 055	43 814	37 241
50 A 59 ANOS	94 661	56 913	37 748	55 627	32 542	23 085	39 034	24 371	14 663
60 ANOS E MAIS	74 646	36 495	38 151	40 677	17 680	22 997	33 969	18 815	15 154
IDADE IGNORADA	573	288	285	-	-	-	573	288	285
6 A MENOS DE 10 ANOS DE RESIDENCIA	1 282 456	652 446	630 010	738 683	366 354	372 329	543 773	286 092	257 681
0 A 9 ANOS	93 305	50 505	42 800	45 607	24 301	21 306	47 698	26 204	21 494
10 A 19 ANOS	417 656	218 020	199 636	230 655	117 940	112 715	187 001	100 080	86 921
20 A 29 ANOS	295 823	142 560	153 263	188 125	90 614	97 511	107 698	51 946	55 752
30 A 39 ANOS	217 740	107 937	109 803	127 600	58 725	68 875	90 140	49 212	40 928
40 A 49 ANOS	130 478	69 091	61 387	75 683	39 286	36 397	54 795	29 805	24 990
50 A 59 ANOS	73 545	38 284	35 261	43 861	22 973	20 888	29 684	15 311	14 373
60 ANOS E MAIS	53 624	26 049	27 575	26 867	12 515	14 352	26 757	13 534	13 223
IDADE IGNORADA	285	-	285	285	-	285	-	-	-
10 ANOS E MAIS DE RESIDENCIA	3 396 709	1 683 193	1 713 516	2 083 705	999 870	1 083 835	1 313 004	683 323	629 681
0 A 9 ANOS	-	-	-	-	-	-	-	-	-
10 A 19 ANOS	414 956	215 210	199 746	232 183	121 346	110 837	182 773	93 864	88 909
20 A 29 ANOS	644 355	317 981	326 374	389 727	183 985	205 742	254 628	133 996	120 632
30 A 39 ANOS	710 219	347 705	362 514	449 487	214 460	235 027	260 732	133 245	127 487
40 A 49 ANOS	676 810	337 808	339 002	417 817	201 977	215 840	258 993	135 831	123 162
50 A 59 ANOS	474 059	232 674	241 385	301 083	142 403	158 680	172 976	90 271	82 705
60 ANOS E MAIS	476 025	231 815	244 210	293 408	135 699	157 709	182 617	96 116	86 501
IDADE IGNORADA	285	-	285	-	-	-	285	-	285
SEM DECLARACAO	3 059	1 187	1 872	1 911	619	1 292	1 148	568	580
0 A 9 ANOS	-	-	-	-	-	-	-	-	-
10 A 19 ANOS	208	-	208	208	-	208	-	-	-
20 A 29 ANOS	1 404	514	890	1 110	514	596	294	-	294
30 A 39 ANOS	1 066	391	675	494	105	389	572	286	286
40 A 49 ANOS	381	282	99	99	-	99	282	282	-
50 A 59 ANOS	-	-	-	-	-	-	-	-	-
60 ANOS E MAIS	-	-	-	-	-	-	-	-	-
IDADE IGNORADA	-	-	-	-	-	-	-	-	-

FECUNDIDADE

5. MULHERES DE 15 ANOS E MAIS, FILHOS TIDOS NASCIDOS VIVOS, E FILHOS VIVOS NA DATA DA PESQUISA, SEGUNDO SITUACAO DO DOMICILIO E GRUPOS DE IDADE DAS MULHERES

SITUACAO DO DOMICILIO E GRUPOS DE IDADE DAS MULHERES	MULHERES			FILHOS	
	TOTAL	TIVERAM FILHOS		NASCIDOS VIVOS	VIVOS NA DATA DA PESQUISA
		TOTAL	NASCIDOS VIVOS		
TOTAL	5 605 935	3 658 960	3 646 521	16 654 383	14 577 345
15 A 19 ANOS	1 098 914	90 048	88 619	111 282	104 569
20 A 24 ANOS	893 158	408 735	406 501	758 479	692 326
25 A 29 ANOS	703 955	524 836	522 568	1 380 780	1 280 819
30 A 34 ANOS	549 401	485 139	483 713	1 816 257	1 658 925
35 A 39 ANOS	512 575	467 174	466 110	2 224 156	1 999 559
40 A 44 ANOS	443 373	413 469	413 369	2 298 858	2 043 800
45 A 49 ANOS	365 432	332 500	332 500	2 044 694	1 791 947
50 A 59 ANOS	526 142	479 792	477 820	2 995 580	2 569 918
60 ANOS E MAIS	510 420	455 557	453 611	3 012 612	2 424 652
IDADE IGNORADA	2 565	1 710	1 710	11 685	10 830
POPULACAO URBANA	3 197 508	2 026 307	2 017 089	8 144 621	7 140 719
15 A 19 ANOS	602 685	41 237	40 666	47 540	43 115
20 A 24 ANOS	511 884	214 390	213 067	371 715	338 266
25 A 29 ANOS	410 819	284 675	282 993	668 121	622 937
30 A 34 ANOS	323 657	277 293	276 153	896 994	826 839
35 A 39 ANOS	290 312	263 697	262 918	1 063 820	958 510
40 A 44 ANOS	249 039	229 827	229 727	1 097 012	985 807
45 A 49 ANOS	203 326	182 136	182 136	976 197	860 780
50 A 59 ANOS	302 122	268 454	266 777	1 444 286	1 244 512
60 ANOS E MAIS	302 239	263 458	261 512	1 570 671	1 251 688
IDADE IGNORADA	1 425	1 140	1 140	8 265	8 265
POPULACAO RURAL	2 408 427	1 632 653	1 629 432	8 509 762	7 436 626
15 A 19 ANOS	496 229	48 811	47 953	63 742	61 454
20 A 24 ANOS	381 274	194 345	193 434	386 764	354 060
25 A 29 ANOS	293 136	240 161	239 575	712 659	657 882
30 A 34 ANOS	225 744	207 846	207 560	919 263	832 086
35 A 39 ANOS	222 263	203 477	203 192	1 160 336	1 041 049
40 A 44 ANOS	194 334	183 642	183 642	1 201 846	1 057 993
45 A 49 ANOS	162 106	150 364	150 364	1 068 497	931 167
50 A 59 ANOS	224 020	211 338	211 043	1 551 294	1 325 406
60 ANOS E MAIS	208 181	192 099	192 099	1 441 941	1 172 964
IDADE IGNORADA	1 140	570	570	3 420	2 565

INSTRUCAO

7. PESSOAS DE 5 ANOS E MAIS, POR ALFABETIZACAO E SEXO, SEGUNDO SITUACAO DO DOMICILIO E GRUPOS DE IDADE

NUMERO DE ORDEM	SITUACAO DO DOMICILIO E GRUPOS DE IDADE	TOTAL			ALFABETIZADAS		
		TOTAL	HOMENS	MULHERES	TOTAL	HOMENS	MULHERES
1	TOTAL.....	15 934 971	7 985 859	7 949 112	12 454 783	6 345 654	6 109 129
2	5 E 6 ANOS.....	956 741	491 035	465 706	47 516	22 202	25 314
3	7 A 9 ANOS.....	1 384 629	699 521	685 108	920 708	454 960	465 748
4	10 A 14 ANOS.....	2 399 961	1 207 598	1 192 363	2 217 199	1 121 837	1 095 362
5	15 A 19 ANOS.....	2 175 707	1 076 793	1 098 914	2 037 018	1 001 091	1 035 927
6	20 A 24 ANOS.....	1 776 624	883 466	893 158	1 632 033	819 539	812 494
7	25 A 29 ANOS.....	1 406 472	702 517	703 955	1 251 896	635 502	616 394
8	30 A 39 ANOS.....	2 129 765	1 067 789	1 061 976	1 787 205	914 172	873 033
9	40 A 49 ANOS.....	1 643 550	834 745	808 805	1 253 187	675 961	577 226
10	50 A 59 ANOS.....	1 066 397	540 255	526 142	724 465	390 959	333 506
11	60 ANOS E MAIS.....	992 272	481 852	510 420	582 698	309 143	273 555
12	IDADE IGNORADA.....	2 853	288	2 565	858	288	570
13	POPULACAO URBANA.....	8 331 258	4 028 565	4 302 693	6 981 724	3 436 307	3 545 417
14	5 E 6 ANOS.....	431 117	218 915	212 202	27 457	12 698	14 759
15	7 A 9 ANOS.....	638 125	321 802	316 323	473 693	236 065	237 628
16	10 A 14 ANOS.....	1 139 340	562 680	576 660	1 087 342	540 588	546 754
17	15 A 19 ANOS.....	1 141 173	538 488	602 685	1 101 688	520 379	581 309
18	20 A 24 ANOS.....	965 519	453 635	511 884	924 077	439 488	484 589
19	25 A 29 ANOS.....	791 966	381 147	410 819	740 030	360 899	379 131
20	30 A 39 ANOS.....	1 190 210	576 241	613 969	1 071 140	525 472	545 668
21	40 A 49 ANOS.....	890 424	438 059	452 365	743 091	388 880	354 211
22	50 A 59 ANOS.....	593 811	291 689	302 122	447 013	231 610	215 403
23	60 ANOS E MAIS.....	548 148	245 909	302 239	365 623	180 228	185 395
24	IDADE IGNORADA.....	1 425	-	1 425	570	-	570
25	POPULACAO RURAL.....	7 603 713	3 957 294	3 646 419	5 473 059	2 909 347	2 563 712
26	5 E 6 ANOS.....	525 624	272 120	253 504	20 059	9 504	10 555
27	7 A 9 ANOS.....	746 504	377 719	368 785	447 015	218 895	228 120
28	10 A 14 ANOS.....	1 260 621	644 918	615 703	1 129 857	581 249	548 608
29	15 A 19 ANOS.....	1 034 534	538 305	496 229	935 330	480 712	454 618
30	20 A 24 ANOS.....	811 105	429 831	381 274	707 956	380 051	327 905
31	25 A 29 ANOS.....	614 506	321 370	293 136	511 866	274 603	237 263
32	30 A 39 ANOS.....	939 555	491 548	448 007	716 065	388 700	327 365
33	40 A 49 ANOS.....	753 126	396 686	356 440	510 096	287 081	223 015
34	50 A 59 ANOS.....	472 586	248 566	224 020	277 452	159 349	118 103
35	60 ANOS E MAIS.....	444 124	235 943	208 181	217 075	128 915	88 160
36	IDADE IGNORADA.....	1 428	288	1 140	288	288	-

INSTRUCAO

7. PESSOAS DE 5 ANOS E MAIS, POR ALFABETIZACAO E SEXO, SEGUNDO SITUACAO DO DOMICILIO E GRUPOS DE IDADE

NAO ALFABETIZADAS			SEM DECLARACAO			NUMERO DE ORDEM
TOTAL	HOMENS	MULHERES	TOTAL	HOMENS	MULHERES	
3 478 215	1 639 065	1 839 150	1 973	1 140	833	1
908 102	468 265	439 837	1 123	568	555	2
463 359	244 277	219 082	562	284	278	3
182 474	85 473	97 001	288	288	-	4
138 689	75 702	62 987	-	-	-	5
144 591	63 927	80 664	-	-	-	6
154 576	67 015	87 561	-	-	-	7
342 560	153 617	188 943	-	-	-	8
390 363	158 784	231 579	-	-	-	9
341 932	149 296	192 636	-	-	-	10
409 574	172 709	236 865	-	-	-	11
1 995	-	1 995	-	-	-	12
1 348 695	591 974	756 721	839	284	555	13
403 099	205 933	197 166	561	284	277	14
164 154	85 737	78 417	278	-	278	15
51 998	22 092	29 906	-	-	-	16
39 485	18 109	21 376	-	-	-	17
41 442	14 147	27 295	-	-	-	18
51 936	20 248	31 688	-	-	-	19
119 070	50 769	68 301	-	-	-	20
147 333	49 179	98 154	-	-	-	21
146 798	60 079	86 719	-	-	-	22
182 525	65 681	116 844	-	-	-	23
855	-	855	-	-	-	24
2 129 520	1 047 091	1 082 429	1 134	856	278	25
505 003	262 332	242 671	562	284	278	26
299 205	158 540	140 665	284	284	-	27
130 476	63 381	67 095	288	288	-	28
99 204	57 593	41 611	-	-	-	29
103 149	49 780	53 369	-	-	-	30
102 640	46 767	55 873	-	-	-	31
223 490	102 848	120 642	-	-	-	32
243 030	109 605	133 425	-	-	-	33
195 134	89 217	105 917	-	-	-	34
227 049	107 028	120 021	-	-	-	35
1 140	-	1 140	-	-	-	36

INSTRUCAO

8. PESSOAS DE 5 ANOS E MAIS, POR SEXO E SITUACAO DO DOMICILIO, SEGUNDO ANOS DE ESTUDO

ANOS DE ESTUDO	TOTAL			HOMENS			MULHERES		
	TOTAL	URBANA	RURAL	TOTAL	URBANA	RURAL	TOTAL	URBANA	RURAL
TOTAL.....	15 934 971	8 331 258	7 603 713	7 985 859	4 028 565	3 957 294	7 949 112	4 302 693	3 646 419
SEM INSTRUCAO E MENOS DE 1 ANO..	4 343 860	1 727 325	2 616 535	2 109 517	790 001	1 319 516	2 234 343	937 324	1 297 019
1 ANO.....	1 050 465	462 704	587 761	552 116	227 856	324 260	498 349	234 848	263 501
2 ANOS.....	1 528 410	636 772	891 638	798 975	322 943	476 032	729 435	313 829	415 606
3 ANOS.....	1 993 329	894 804	1 098 525	1 003 879	442 929	560 950	989 450	451 875	537 575
4 ANOS.....	2 624 147	1 248 608	1 375 539	1 327 592	601 447	726 145	1 296 555	647 161	649 394
5 ANOS.....	1 625 287	1 002 451	622 836	802 571	471 821	330 750	822 716	530 630	292 086
6 ANOS.....	489 100	376 408	112 692	247 464	186 160	61 304	241 636	190 248	51 388
7 ANOS.....	444 330	348 128	96 202	231 568	180 837	50 731	212 762	167 291	45 471
8 ANOS.....	636 056	530 725	105 331	315 611	257 420	58 191	320 445	273 305	47 140
9 A 11 ANOS.....	797 543	721 391	76 152	372 428	334 529	37 899	425 115	386 862	38 253
12 A 17 ANOS.....	385 379	370 068	15 311	216 288	207 738	8 550	169 091	162 330	6 761
ANOS DE ESTUDO NAO DETERMINADOS.	12 589	10 262	2 327	5 096	3 935	1 161	7 493	6 327	1 166
SEM DECLARACAO.....	4 476	1 612	2 864	2 754	949	1 805	1 722	663	1 059

9. ESTUDANTES DE 5 ANOS E MAIS, POR SEXO E SITUACAO DO DOMICILIO,
SEGUNDO GRAU E SERIE QUE FREQUENTAM

GRAU E SERIE QUE FREQUENTAM	TOTAL			HOMENS			MULHERES		
	TOTAL	URBANA	RURAL	TOTAL	URBANA	RURAL	TOTAL	URBANA	RURAL
TOTAL.....	4 029 628	2 398 427	1 631 201	2 060 511	1 197 528	862 983	1 969 117	1 200 899	768 218
1. GRAU.....	3 397 972	1 834 683	1 563 289	1 754 919	926 263	828 656	1 643 053	908 420	734 633
1. SERIE.....	809 703	329 573	480 130	421 704	169 088	252 616	387 999	160 485	227 514
2. SERIE.....	594 436	275 084	319 352	311 945	137 312	174 633	282 491	137 772	144 719
3. SERIE.....	512 975	231 648	281 327	270 044	122 735	147 309	242 931	108 913	134 018
4. SERIE.....	445 900	243 072	202 828	224 199	122 651	101 548	221 701	120 421	101 280
5. SERIE.....	307 793	210 211	97 582	161 010	107 272	53 738	146 783	102 939	43 844
6. SERIE.....	278 861	202 730	76 131	145 712	102 510	43 202	133 149	100 220	32 929
7. SERIE.....	222 196	167 065	55 131	112 433	80 781	31 652	109 763	86 284	23 479
8. SERIE.....	218 004	168 678	49 326	105 136	81 476	23 660	112 868	87 202	25 666
SEM DECLARACAO DE SERIE.....	8 104	6 622	1 482	2 736	2 438	298	5 368	4 184	1 184
2. GRAU.....	429 082	369 963	59 119	199 309	170 502	28 807	229 773	199 461	30 312
SUPERIOR.....	202 574	193 781	8 793	106 283	100 763	5 520	96 291	93 018	3 273
SEM DECLARACAO DE GRAU.....	-	-	-	-	-	-	-	-	-

MAO-DE-OBRA NA SEMANA DE REFERENCIA

10. PESSOAS DE 10 ANOS E MAIS, POR CONDICAO DE ATIVIDADE E SEXO,
SEGUNDO SITUACAO DO DOMICILIO E GRUPOS DE IDADE

SITUACAO DO DOMICILIO E GRUPOS DE IDADE	TOTAL			ECONOMICAMENTE ATIVAS			NAO ECONOMICAMENTE ATIVAS		
	TOTAL	HOMENS	MULHERES	TOTAL	HOMENS	MULHERES	TOTAL	HOMENS	MULHERES
TOTAL	13 593 601	6 795 303	6 798 298	7 956 870	5 292 330	2 664 540	5 636 731	1 502 973	4 133 758
10 A 14 ANOS	2 399 961	1 207 598	1 192 363	667 386	415 949	251 437	1 732 575	791 649	940 926
15 A 19 ANOS	2 175 707	1 076 793	1 098 914	1 412 915	859 550	553 365	762 792	217 243	545 549
15 A 17 ANOS	1 363 447	670 103	693 344	844 589	505 096	339 493	518 858	165 007	353 851
18 E 19 ANOS	812 260	406 690	405 570	568 326	354 454	213 872	243 934	52 236	191 698
20 A 24 ANOS	1 776 624	883 466	893 158	1 275 777	825 154	450 623	500 847	58 312	442 535
25 A 29 ANOS	1 406 472	702 517	703 955	1 024 881	683 720	341 161	381 591	18 797	362 794
30 A 39 ANOS	2 129 765	1 067 789	1 061 976	1 541 076	1 040 777	500 299	588 689	27 012	561 677
40 A 49 ANOS	1 643 550	834 745	808 805	1 125 331	789 570	335 761	518 219	45 175	473 044
50 A 59 ANOS	1 066 397	540 255	526 142	612 629	445 388	167 241	453 768	94 867	358 901
60 ANOS E MAIS	992 272	481 852	510 420	295 732	231 934	63 798	696 540	249 918	446 622
IDADE IGNORADA	2 853	288	2 565	1 143	288	855	1 710	-	1 710
POPULACAO URBANA	7 262 016	3 487 848	3 774 168	3 803 976	2 487 316	1 316 660	3 458 040	1 000 532	2 457 508
10 A 14 ANOS	1 139 340	562 680	576 660	135 227	79 303	55 924	1 004 113	483 377	520 736
15 A 19 ANOS	1 141 173	538 488	602 685	639 049	371 651	267 398	502 124	166 837	335 287
15 A 17 ANOS	702 213	329 566	372 647	354 050	203 370	150 680	348 163	126 196	221 967
18 E 19 ANOS	438 960	208 922	230 038	284 999	168 281	116 718	153 961	40 641	113 320
20 A 24 ANOS	965 519	453 635	511 884	658 236	408 497	249 739	307 283	45 138	262 145
25 A 29 ANOS	791 966	381 147	410 819	559 298	366 647	192 651	232 668	14 500	218 168
30 A 39 ANOS	1 190 210	576 241	613 969	835 352	556 823	278 529	354 858	19 418	335 440
40 A 49 ANOS	890 424	438 059	452 365	572 251	404 568	167 683	318 173	33 491	284 682
50 A 59 ANOS	593 811	291 689	302 122	295 982	218 117	77 865	297 829	73 572	224 257
60 ANOS E MAIS	548 148	245 909	302 239	108 296	81 710	26 586	439 852	164 199	275 653
IDADE IGNORADA	1 425	-	1 425	285	-	285	1 140	-	1 140
POPULACAO RURAL	6 331 585	3 307 455	3 024 130	4 152 894	2 805 014	1 347 880	2 178 691	502 441	1 676 250
10 A 14 ANOS	1 260 621	644 918	615 703	532 159	336 646	195 513	728 462	308 272	420 190
15 A 19 ANOS	1 034 534	538 305	496 229	773 866	487 899	285 967	260 668	50 406	210 262
15 A 17 ANOS	661 234	340 537	320 697	490 539	301 726	188 813	170 695	38 811	131 884
18 E 19 ANOS	373 300	197 768	175 532	283 327	186 173	97 154	89 973	11 595	78 378
20 A 24 ANOS	811 105	429 831	381 274	617 541	416 657	200 884	193 564	13 174	180 390
25 A 29 ANOS	614 506	321 370	293 136	465 583	317 073	148 510	148 923	4 297	144 626
30 A 39 ANOS	939 555	491 548	448 007	705 724	483 954	221 770	233 831	7 594	226 237
40 A 49 ANOS	753 126	396 686	356 440	553 080	385 002	168 078	200 046	11 684	188 362
50 A 59 ANOS	472 586	248 566	224 020	316 647	227 271	89 376	155 939	21 295	134 644
60 ANOS E MAIS	444 124	235 943	208 181	187 436	150 224	37 212	256 688	85 719	170 969
IDADE IGNORADA	1 428	288	1 140	858	288	570	570	-	570

MÃO-DE-OBRA NA SEMANA DE REFERENCIA

11. PESSOAS OCUPADAS, POR GRUPOS DE HORAS SEMANAIS TRABALHADAS E SEXO, SEGUNDO CLASSES DE ATIVIDADE E RENDIMENTO MENSAL DA OCUPACÃO PRINCIPAL

NUMERO DE ORDEM	CLASSES DE ATIVIDADE E RENDIMENTO MENSAL (1)	GRUPOS DE HORAS SEMANAIS TRABALHADAS					
		TOTAL			ATE 39		
		TOTAL	HOMENS	MULHERES	TOTAL	HOMENS	MULHERES
1	TOTAL.....	7 824 280	5 211 694	2 612 586	1 072 048	409 339	662 709
2	ATE 1.....	2 238 884	1 267 900	970 984	332 550	95 692	236 858
3	MAIS DE 1 A 3.....	2 687 053	2 137 195	549 858	182 902	63 281	119 621
4	MAIS DE 3 A 5.....	600 813	518 029	82 784	43 731	24 552	19 179
5	MAIS DE 5.....	569 049	515 050	53 999	32 614	25 574	7 040
6	SEM RENDIMENTO.....	1 719 947	769 113	950 834	477 178	198 978	278 200
7	SEM DECLARACAO.....	8 534	4 407	4 127	3 073	1 262	1 811
8	AGRICOLA.....	3 651 626	2 528 328	1 123 298	559 928	253 991	305 937
9	ATE 1.....	982 682	798 508	184 174	74 190	40 262	33 928
10	MAIS DE 1 A 3.....	758 773	729 001	29 772	15 216	12 594	2 622
11	MAIS DE 3 A 5.....	140 380	138 907	1 473	3 650	3 650	-
12	MAIS DE 5.....	125 881	122 788	3 093	6 164	5 338	826
13	SEM RENDIMENTO.....	1 640 047	736 236	903 811	459 840	191 279	268 561
14	SEM DECLARACAO.....	3 863	2 888	975	868	868	-
15	INDUSTRIA (EXCETO DA CONSTRUCAO)..	1 129 810	879 520	250 290	41 643	28 026	13 617
16	ATE 1.....	275 249	171 000	104 249	21 530	12 582	8 948
17	MAIS DE 1 A 3.....	637 851	506 854	130 997	11 506	9 012	2 494
18	MAIS DE 3 A 5.....	108 575	102 210	6 365	2 982	2 164	818
19	MAIS DE 5.....	98 315	92 743	5 572	3 337	2 255	1 082
20	SEM RENDIMENTO.....	9 425	6 318	3 107	2 288	2 013	275
21	SEM DECLARACAO.....	395	395	-	-	-	-
22	INDUSTRIA DA CONSTRUCAO.....	450 404	441 981	8 423	11 341	10 446	895
23	ATE 1.....	72 473	70 232	2 241	5 878	5 376	502
24	MAIS DE 1 A 3.....	292 468	288 631	3 837	3 219	2 826	393
25	MAIS DE 3 A 5.....	54 962	53 107	1 855	1 512	1 512	-
26	MAIS DE 5.....	26 831	26 341	490	626	626	-
27	SEM RENDIMENTO.....	3 564	3 564	-	-	-	-
28	SEM DECLARACAO.....	106	106	-	106	106	-
29	COMERCIO DE MERCADORIAS.....	626 098	432 112	193 986	42 640	21 631	21 009
30	ATE 1.....	151 807	85 060	66 747	20 206	9 965	10 241
31	MAIS DE 1 A 3.....	264 381	188 775	75 606	9 751	4 973	4 778
32	MAIS DE 3 A 5.....	80 065	65 556	14 509	2 068	1 659	409
33	MAIS DE 5.....	83 896	78 277	5 619	1 952	1 457	495
34	SEM RENDIMENTO.....	45 849	14 444	31 405	8 663	3 577	5 086
35	SEM DECLARACAO.....	100	-	100	-	-	-
36	PRESTACAO DE SERVICOS E SERVICOS AUXILIARES DA ATIV. ECONOMICA...	989 100	366 280	622 820	170 530	30 746	139 784
37	ATE 1.....	564 639	77 381	487 258	131 459	14 053	117 406
38	MAIS DE 1 A 3.....	271 250	167 630	103 620	22 832	7 874	14 958
39	MAIS DE 3 A 5.....	68 627	58 045	10 582	5 260	3 748	1 512
40	MAIS DE 5.....	64 623	57 180	7 443	3 566	2 962	604
41	SEM RENDIMENTO.....	17 009	5 756	11 253	5 417	1 821	3 596
42	SEM DECLARACAO.....	2 952	288	2 664	1 996	288	1 708
43	OUTRAS.....	977 242	563 473	413 769	245 966	64 499	181 467
44	ATE 1.....	192 034	65 719	126 315	79 287	13 454	65 833
45	MAIS DE 1 A 3.....	462 330	256 304	206 026	120 378	26 002	94 376
46	MAIS DE 3 A 5.....	148 204	100 204	48 000	28 259	11 819	16 440
47	MAIS DE 5.....	169 503	137 721	31 782	16 969	12 936	4 033
48	SEM RENDIMENTO.....	4 053	2 795	1 258	970	288	682
49	SEM DECLARACAO.....	1 118	730	388	103	-	103

(1) SALARIO MINIMO

MÃO-DE-OBRA NA SEMANA DE REFERENCIA

11. PESSOAS OCUPADAS, POR GRUPOS DE HORAS SEMANAIS TRABALHADAS E SEXO, SEGUNDO CLASSES DE ATIVIDADE E RENDIMENTO MENSAL DA OCUPAÇÃO PRINCIPAL

GRUPOS DE HORAS SEMANAIS TRABALHADAS									NUMERO DE ORDEM
40 A 48			49 E MAIS			SEM DECLARAÇÃO			
TOTAL	HOMENS	MULHERES	TOTAL	HOMENS	MULHERES	TOTAL	HOMENS	MULHERES	
3 407 816	2 197 903	1 209 913	3 342 664	2 603 097	739 567	1 752	1 355	397	1
980 077	543 465	436 612	926 257	628 743	297 514	-	-	-	2
1 288 396	974 433	313 963	1 215 076	1 098 802	116 274	679	679	-	3
273 194	226 101	47 093	283 108	266 700	16 408	780	676	104	4
269 863	234 551	35 312	266 572	254 925	11 647	-	-	-	5
593 452	218 163	375 289	649 024	351 972	297 052	293	-	293	6
2 834	1 190	1 644	2 627	1 955	672	-	-	-	7
1 218 372	755 815	462 557	1 873 033	1 518 522	354 511	293	-	293	8
360 546	273 180	87 366	547 946	485 066	62 880	-	-	-	9
224 878	208 123	16 755	518 679	508 284	10 395	-	-	-	10
35 008	34 418	590	101 722	100 839	883	-	-	-	11
34 284	33 135	1 149	85 433	84 315	1 118	-	-	-	12
562 087	206 365	355 722	617 827	338 592	279 235	293	-	293	13
1 569	594	975	1 426	1 426	-	-	-	-	14
698 631	514 457	184 174	389 536	337 037	52 499	-	-	-	15
177 857	103 850	74 007	75 862	54 568	21 294	-	-	-	16
399 239	300 480	98 759	227 106	197 362	29 744	-	-	-	17
63 311	58 464	4 847	42 282	41 582	700	-	-	-	18
52 441	47 951	4 490	42 537	42 537	-	-	-	-	19
5 388	3 317	2 071	1 749	988	761	-	-	-	20
395	395	-	-	-	-	-	-	-	21
229 713	223 312	6 401	208 672	207 545	1 127	678	678	-	22
46 894	45 469	1 425	19 701	19 387	314	-	-	-	23
146 425	143 690	2 735	142 716	142 007	709	108	108	-	24
23 198	21 447	1 751	29 682	29 578	104	570	570	-	25
11 760	11 270	490	14 445	14 445	-	-	-	-	26
1 436	1 436	-	2 128	2 128	-	-	-	-	27
-	-	-	-	-	-	-	-	-	28
326 665	211 525	115 140	256 508	198 671	57 837	285	285	-	29
86 073	45 010	41 063	45 528	30 085	15 443	-	-	-	30
142 516	93 311	49 205	111 829	90 206	21 623	285	285	-	31
41 449	32 208	9 241	36 548	31 689	4 859	-	-	-	32
37 908	36 270	1 638	44 036	40 550	3 486	-	-	-	33
18 719	4 726	13 993	18 467	6 141	12 326	-	-	-	34
-	-	-	100	-	100	-	-	-	35
423 476	175 159	248 317	394 702	159 983	234 719	392	392	-	36
224 318	40 516	183 802	208 862	22 812	186 050	-	-	-	37
137 968	85 342	52 626	110 164	74 128	36 036	286	286	-	38
28 649	23 637	5 012	34 612	30 554	4 058	106	106	-	39
27 396	23 930	3 466	33 661	30 288	3 373	-	-	-	40
4 761	1 734	3 027	6 831	2 201	4 630	-	-	-	41
384	-	384	572	-	572	-	-	-	42
510 959	317 635	193 324	220 213	181 339	38 874	104	-	104	43
84 389	35 440	48 949	28 358	16 825	11 533	-	-	-	44
237 370	143 487	93 883	104 582	86 815	17 767	-	-	-	45
81 579	55 927	25 652	38 262	32 458	5 804	104	-	104	46
106 074	81 995	24 079	46 460	42 790	3 670	-	-	-	47
1 061	585	476	2 022	1 922	100	-	-	-	48
486	201	285	529	529	-	-	-	-	49

MÃO-DE-OBRA NA SEMANA DE REFERENCIA

12. PESSOAS OCUPADAS, POR ATIVIDADE E SEXO, SEGUNDO GRUPOS DE HORAS SEMANAIS TRABALHADAS EM TODAS AS OCUPACOES E POSICAO NA OCUPACAO PRINCIPAL

GRUPOS DE HORAS SEMANAIS TRABALHADAS EM TODAS AS OCUPACOES E POSICAO NA OCUPACAO PRINCIPAL	ATIVIDADE								
	TOTAL			AGRICOLA			NÃO AGRICOLA		
	TOTAL	HOMENS	MULHERES	TOTAL	HOMENS	MULHERES	TOTAL	HOMENS	MULHERES
TOTAL	7 824 280	5 211 694	2 612 586	3 651 626	2 528 328	1 123 298	4 172 654	2 683 366	1 489 288
EMPREGADOS	4 293 252	2 892 829	1 400 423	952 901	800 657	152 244	3 340 351	2 092 172	1 248 179
AUTONOMOS	1 543 418	1 299 559	243 859	937 382	872 761	64 621	606 036	426 798	179 238
EMPREGADORES	267 663	250 193	17 470	121 296	118 674	2 622	146 367	131 519	14 848
NÃO REMUNERADOS	1 719 947	769 113	950 834	1 640 047	736 236	903 811	79 900	32 877	47 023
SEM DECLARACAO	-	-	-	-	-	-	-	-	-
ATE 39 HORAS	1 013 734	372 307	641 427	547 634	242 857	304 777	466 100	129 450	336 650
EMPREGADOS	391 170	116 969	274 201	54 560	26 712	27 848	336 610	90 257	246 353
AUTONOMOS	136 660	48 748	87 912	28 829	20 704	8 125	107 831	28 044	79 787
EMPREGADORES	10 470	8 197	2 273	5 570	4 747	823	4 900	3 450	1 450
NÃO REMUNERADOS	475 434	198 393	277 041	458 675	190 694	267 981	16 759	7 699	9 060
SEM DECLARACAO	-	-	-	-	-	-	-	-	-
40 A 48 HORAS	3 331 943	2 123 927	1 208 016	1 185 561	723 253	462 308	2 146 382	1 400 674	745 708
EMPREGADOS	2 200 505	1 463 104	737 401	342 975	268 785	74 190	1 857 530	1 194 319	663 211
AUTONOMOS	462 349	375 268	87 081	250 461	218 924	31 537	211 888	156 344	55 544
EMPREGADORES	77 335	69 416	7 919	32 044	31 203	841	45 291	38 213	7 078
NÃO REMUNERADOS	591 754	216 139	375 615	560 081	204 341	355 740	31 673	11 798	19 875
SEM DECLARACAO	-	-	-	-	-	-	-	-	-
49 HORAS E MAIS	3 465 336	2 704 605	760 731	1 915 546	1 559 912	355 634	1 549 790	1 144 693	405 097
EMPREGADOS	1 694 137	1 306 854	387 283	554 495	504 289	50 206	1 139 642	802 565	337 077
AUTONOMOS	940 299	871 728	68 571	656 941	631 982	24 959	283 358	239 746	43 612
EMPREGADORES	179 008	171 730	7 278	83 398	82 440	958	95 610	89 290	6 320
NÃO REMUNERADOS	651 892	354 293	297 599	620 712	341 201	279 511	31 180	13 092	18 088
SEM DECLARACAO	-	-	-	-	-	-	-	-	-
SEM DECLARACAO	13 267	10 855	2 412	2 885	2 306	579	10 382	8 549	1 833
EMPREGADOS	7 440	5 902	1 538	871	871	-	6 569	5 031	1 538
AUTONOMOS	4 110	3 815	295	1 151	1 151	-	2 959	2 664	295
EMPREGADORES	850	850	-	284	284	-	566	566	-
NÃO REMUNERADOS	867	288	579	579	-	579	288	288	-
SEM DECLARACAO	-	-	-	-	-	-	-	-	-

FAMILIAS

13. FAMILIAS RESIDENTES EM DOMICILIOS PARTICULARES, POR TIPO DE FAMILIA, SEGUNDO SITUACAO DO DOMICILIO E NUMERO DE COMPONENTES DA FAMILIA

SITUACAO DO DOMICILIO E NUMERO DE COMPONENTES	TOTAL	UNICA	CONVIVENTE		
			TOTAL	PRINCIPAL	SECUNDARIA
TOTAL	4 009 940	3 495 380	514 560	248 563	265 997
1 PESSOA	144 497	144 497	-	-	-
2 PESSOAS	636 956	445 891	191 065	56 046	135 019
3 PESSOAS	772 498	635 250	137 248	56 010	81 238
4 PESSOAS	753 619	682 915	70 704	42 025	28 679
5 PESSOAS	558 838	509 098	49 740	35 810	13 930
6 PESSOAS	393 165	365 395	27 770	25 047	2 723
7 PESSOAS	270 978	257 647	13 331	11 332	1 999
8 A 10 PESSOAS	400 151	377 746	22 405	19 996	2 409
11 PESSOAS E MAIS	79 238	76 941	2 297	2 297	-
URBANA	2 229 283	1 934 263	295 020	142 627	152 393
1 PESSOA	93 129	93 129	-	-	-
2 PESSOAS	391 609	281 907	109 702	30 533	79 169
3 PESSOAS	453 601	373 517	80 084	33 099	46 985
4 PESSOAS	461 616	422 736	38 880	25 358	13 522
5 PESSOAS	320 832	292 805	28 027	20 104	7 923
6 PESSOAS	214 867	200 100	14 767	13 991	776
7 PESSOAS	118 815	109 759	9 056	7 057	1 999
8 A 10 PESSOAS	152 700	139 644	13 056	11 037	2 019
11 PESSOAS E MAIS	22 114	20 666	1 448	1 448	-
RURAL	1 780 657	1 561 117	219 540	105 936	113 604
1 PESSOA	51 368	51 368	-	-	-
2 PESSOAS	245 347	163 984	81 363	25 513	55 850
3 PESSOAS	318 897	261 733	57 164	22 911	34 253
4 PESSOAS	292 003	260 179	31 824	16 667	15 157
5 PESSOAS	238 006	216 293	21 713	15 706	6 007
6 PESSOAS	178 298	165 295	13 003	11 056	1 947
7 PESSOAS	152 163	147 888	4 275	4 275	-
8 A 10 PESSOAS	247 451	238 102	9 349	8 959	390
11 PESSOAS E MAIS	57 124	56 275	849	849	-

FAMILIAS

14. FAMILIAS RESIDENTES EM DOMICILIOS PARTICULARES, POR NUMERO DE COMPONENTES DA FAMILIA, SEGUNDO CARACTERISTICAS DO CHEFE DA FAMILIA

CARACTERISTICAS DO CHEFE DA FAMILIA	TOTAL	NUMERO DE COMPONENTES							
		1 PESSOA	2 PESSOAS	3 PESSOAS	4 PESSOAS	5 PESSOAS	6 PESSOAS	7 PESSOAS	8 PESSOAS E MAIS
TOTAL	4 009 940	144 497	636 956	772 498	753 619	558 838	393 165	270 978	479 389
SEXO									
HOMENS	3 534 904	69 186	486 015	667 116	691 841	520 429	374 783	259 312	466 222
MULHERES	475 036	75 311	150 941	105 382	61 778	38 409	18 382	11 666	13 167
GRUPOS DE IDADE									
15 A 19 ANOS	34 823	2 109	21 010	9 116	1 437	767	384	-	-
20 A 29 ANOS	849 194	23 940	210 474	286 980	192 344	80 766	31 192	16 975	6 523
30 A 39 ANOS	1 047 763	14 446	62 286	141 375	246 276	223 099	141 756	94 538	123 987
40 A 49 ANOS	887 725	21 502	52 678	92 897	134 394	132 093	123 747	99 097	231 317
50 A 59 ANOS	613 360	24 841	87 846	106 910	103 851	82 416	66 221	46 893	94 382
60 ANOS E MAIS	576 790	57 659	202 662	135 220	75 032	39 697	29 865	13 475	23 180
IDADE IGNORADA	285	-	-	-	285	-	-	-	-
MIGRACAO									
NATURAIS DO MUNICIPIO DE RESIDENCIA	1 445 111	56 188	255 733	305 950	285 950	188 964	124 404	81 104	146 818
NAO NATURAIS DO MUNICIPIO DE RESIDENCIA	2 564 829	88 309	381 223	466 548	467 669	369 874	268 761	189 874	332 571
NASCIDOS NA MESMA UNIDADE DA FEDERACAO	1 440 116	55 001	241 636	295 614	271 596	202 195	141 133	87 256	145 685
NASCIDOS EM OUTRA UNIDADE DA FEDERACAO, NA MESMA GRANDE REGIAO	434 047	8 033	52 764	69 839	83 643	59 953	48 482	39 774	71 559
NASCIDOS EM OUTRA GRANDE REGIAO	627 181	18 534	73 366	88 002	99 369	100 768	75 913	59 685	111 544
EXTERIOR E BRASIL SEM ESPECIFICACAO	63 485	6 741	13 457	13 093	13 061	6 958	3 233	3 159	3 783
ANOS DE ESTUDO									
SEM INSTRUCAO E MENOS DE 1 ANO	921 249	53 605	153 808	142 216	131 613	116 770	95 746	71 027	156 464
1 A 4 ANOS	1 944 207	52 274	263 461	359 750	360 491	277 064	205 585	153 358	272 224
5 A 8 ANOS	785 129	21 274	142 820	196 503	181 798	105 701	61 148	33 552	42 332
9 ANOS E MAIS	353 689	17 240	75 831	72 339	79 006	58 246	30 012	12 933	8 082
ANOS DE ESTUDO NAO DETERMINADOS	4 134	104	1 036	1 406	711	379	390	108	-
SEM DECLARACAO	1 532	-	-	284	-	678	284	-	286
CONDICAO DE ATIVIDADE (1)									
ECONOMICAMENTE ATIVOS	3 387 569	86 944	441 151	631 875	665 910	507 404	359 100	251 115	444 070
NAO ECONOMICAMENTE ATIVOS	622 371	57 553	195 805	140 623	87 709	51 434	34 065	19 863	35 319
RENDIMENTO MENSAL (2)									
ATE 1	947 710	75 208	212 942	190 927	143 817	107 811	74 214	49 887	92 904
MAIS DE 1 A 2	1 189 373	27 492	163 694	233 964	227 497	163 724	124 921	86 577	161 504
MAIS DE 2 A 3	585 706	12 983	72 678	115 637	113 384	75 308	60 462	44 681	90 573
MAIS DE 3 A 5	535 280	12 389	67 961	104 904	104 965	84 034	56 678	35 978	68 371
MAIS DE 5	631 529	13 022	78 121	101 264	145 449	117 690	70 069	47 564	58 350
SEM RENDIMENTO	114 285	2 923	40 398	24 480	18 099	9 314	6 251	6 291	6 529
SEM DECLARACAO	6 057	480	1 162	1 322	408	957	570	-	1 158

(1) NA SEMANA DE REFERENCIA. (2) SALARIO MINIMO.

PNAD-77

Região IV

DADOS GERAIS

1. POPULACAO RESIDENTE E POPULACAO PRESENTE, POR SEXO, SEGUNDO SITUACAO DO DOMICILIO E GRUPOS DE IDADE

SITUACAO DO DOMICILIO E GRUPOS DE IDADE	POPULACAO RESIDENTE			POPULACAO PRESENTE		
	TOTAL	HOMENS	MULHERES	TOTAL	HOMENS	MULHERES
TOTAL	14 658 601	7 310 329	7 348 272	14 457 545	7 170 108	7 287 437
0 A 4 ANOS	1 924 771	975 908	948 863	1 930 814	977 999	952 815
5 A 9 ANOS	1 952 693	988 493	964 200	1 947 367	987 017	960 350
10 A 14 ANOS	1 970 844	995 279	975 565	1 948 798	986 461	962 337
15 A 19 ANOS	1 783 774	877 641	906 133	1 738 332	847 988	890 344
15 A 17 ANOS	1 101 088	533 438	567 650	1 080 429	520 790	559 639
18 E 19 ANOS	682 686	344 203	338 483	657 903	327 198	330 705
20 A 24 ANOS	1 419 220	701 988	717 232	1 378 143	671 360	706 783
25 A 29 ANOS	1 059 202	517 525	541 677	1 036 724	500 543	536 181
30 A 34 ANOS	840 282	406 939	433 343	826 259	396 068	430 191
35 A 39 ANOS	770 771	379 433	391 338	757 666	367 448	390 218
40 A 44 ANOS	661 611	326 619	334 992	651 210	320 775	330 435
45 A 49 ANOS	608 460	308 452	300 008	597 038	299 219	297 819
50 A 54 ANOS	459 920	231 119	228 801	453 869	226 392	227 477
55 A 59 ANOS	371 958	189 520	182 438	366 403	183 961	182 442
60 A 64 ANOS	297 076	151 326	145 750	291 909	147 565	144 344
65 A 69 ANOS	235 438	116 760	118 678	231 844	114 150	117 694
70 ANOS E MAIS	300 008	142 402	157 606	298 497	142 032	156 465
IDADE IGNORADA	2 573	925	1 648	2 672	1 130	1 542
POPULACAO URBANA	9 097 132	4 442 977	4 654 155	8 997 882	4 357 502	4 640 380
0 A 4 ANOS	1 086 034	555 401	530 633	1 097 575	560 429	537 146
5 A 9 ANOS	1 123 535	566 974	556 561	1 121 842	567 361	554 481
10 A 14 ANOS	1 196 845	594 829	602 016	1 193 501	591 508	601 993
15 A 19 ANOS	1 134 762	539 830	594 932	1 117 033	525 389	591 644
15 A 17 ANOS	689 068	327 145	361 923	680 894	320 785	360 109
18 E 19 ANOS	445 694	212 685	233 009	436 139	204 604	231 535
20 A 24 ANOS	940 664	453 342	487 322	921 919	438 546	483 373
25 A 29 ANOS	699 931	335 261	364 670	686 927	323 130	363 797
30 A 34 ANOS	562 041	267 364	294 677	552 566	259 210	293 356
35 A 39 ANOS	488 431	233 210	255 221	477 349	223 041	254 308
40 A 44 ANOS	424 928	206 193	218 735	417 089	200 758	216 331
45 A 49 ANOS	389 654	193 682	195 972	378 360	185 268	193 092
50 A 54 ANOS	294 327	145 765	148 562	287 264	140 637	146 627
55 A 59 ANOS	229 733	108 010	121 723	224 989	102 858	122 131
60 A 64 ANOS	188 416	87 101	101 315	184 574	84 071	100 503
65 A 69 ANOS	143 781	69 035	74 746	142 846	68 096	74 750
70 ANOS E MAIS	192 499	86 465	106 034	192 398	86 480	105 918
IDADE IGNORADA	1 551	515	1 036	1 650	720	930
POPULACAO RURAL	5 561 469	2 867 352	2 694 117	5 459 663	2 812 606	2 647 057
0 A 4 ANOS	838 737	420 507	418 230	833 239	417 570	415 669
5 A 9 ANOS	829 158	421 519	407 639	825 525	419 656	405 869
10 A 14 ANOS	773 999	400 450	373 549	755 297	394 953	360 344
15 A 19 ANOS	649 012	337 811	311 201	621 299	322 599	298 700
15 A 17 ANOS	412 020	206 293	205 727	399 535	200 005	199 530
18 E 19 ANOS	236 992	131 518	105 474	221 764	122 594	99 170
20 A 24 ANOS	478 556	248 646	229 910	456 224	232 814	223 410
25 A 29 ANOS	359 271	182 264	177 007	349 797	177 413	172 384
30 A 34 ANOS	278 241	139 575	138 666	273 693	136 858	136 835
35 A 39 ANOS	282 340	146 223	136 117	280 317	144 407	135 910
40 A 44 ANOS	236 683	120 426	116 257	234 121	120 017	114 104
45 A 49 ANOS	218 806	114 770	104 036	218 678	113 951	104 727
50 A 54 ANOS	165 593	85 354	80 239	166 605	85 755	80 850
55 A 59 ANOS	142 225	81 510	60 715	141 414	81 103	60 311
60 A 64 ANOS	108 660	64 225	44 435	107 335	63 494	43 841
65 A 69 ANOS	91 657	47 725	43 932	88 998	46 054	42 944
70 ANOS E MAIS	107 509	55 937	51 572	106 099	55 552	50 547
IDADE IGNORADA	1 022	410	612	1 022	410	612

DADOS GERAIS

2. PESSOAS DE 15 ANOS E MAIS, POR ESTADO CONJUGAL, SEGUNDO SITUACAO DO DOMICILIO E GRUPOS DE IDADE

SITUACAO DO DOMICILIO E GRUPOS DE IDADE	ESTADO CONJUGAL								
	TOTAL	SOLTEIRAS	CASADAS					SEPARADAS, DESQUITADAS, DIVORCIADAS E VIUVAS	SEM DECLARACAO
			TOTAL	CIVIL E RELIGIOSO	CIVIL	RELIGIOSO	UNIAO CONSENSUAL		
TOTAL.....	8 810 293	3 492 872	4 657 804	3 709 449	418 024	272 300	258 031	659 306	311
15 A 19 ANOS.....	1 783 774	1 687 221	92 494	63 525	16 769	2 511	9 689	3 950	109
20 A 24 ANOS.....	1 419 220	958 740	441 496	333 048	63 392	11 107	33 949	18 984	-
25 A 29 ANOS.....	1 059 202	371 334	667 584	531 866	78 625	23 463	33 630	20 284	-
30 A 39 ANOS.....	1 611 053	251 281	1 291 213	1 045 813	110 513	63 933	70 954	68 357	202
40 A 49 ANOS.....	1 270 071	106 778	1 056 605	853 033	74 436	75 722	53 414	106 688	-
50 A 59 ANOS.....	831 878	56 362	636 229	511 674	43 342	46 701	34 512	139 287	-
60 ANOS E MAIS.....	832 522	60 230	471 564	370 075	30 947	48 659	21 883	300 728	-
IDADE IGNORADA.....	2 573	926	619	415	-	204	-	1 028	-
POPULACAO URBANA.....	5 690 718	2 321 424	2 917 982	2 387 847	251 565	104 605	173 965	451 203	109
15 A 19 ANOS.....	1 134 762	1 080 062	51 443	34 699	9 355	912	6 477	3 148	109
20 A 24 ANOS.....	940 664	658 139	269 452	203 988	38 533	4 378	22 553	13 073	-
25 A 29 ANOS.....	699 931	259 760	423 696	341 154	47 191	9 693	25 658	16 475	-
30 A 39 ANOS.....	1 050 472	174 584	825 473	688 076	65 948	24 275	47 174	50 415	-
40 A 49 ANOS.....	814 582	70 866	669 506	556 303	46 760	28 820	37 623	74 210	-
50 A 59 ANOS.....	524 060	37 560	393 160	327 624	27 992	15 621	21 923	93 340	-
60 ANOS E MAIS.....	524 696	39 937	284 837	235 588	15 786	20 906	12 557	199 922	-
IDADE IGNORADA.....	1 551	516	415	415	-	-	-	620	-
POPULACAO RURAL.....	3 119 575	1 171 448	1 739 822	1 321 602	166 459	167 695	84 066	208 103	202
15 A 19 ANOS.....	649 012	607 159	41 051	28 826	7 414	1 599	3 212	802	-
20 A 24 ANOS.....	478 556	300 601	172 044	129 060	24 859	6 729	11 396	5 911	-
25 A 29 ANOS.....	359 271	111 574	243 888	190 712	31 434	13 770	7 972	3 809	-
30 A 39 ANOS.....	560 581	76 697	465 740	357 737	44 565	39 658	23 780	17 942	202
40 A 49 ANOS.....	455 489	35 912	387 099	296 730	27 676	46 902	15 791	32 478	-
50 A 59 ANOS.....	307 818	18 802	243 069	184 050	15 350	31 080	12 589	45 947	-
60 ANOS E MAIS.....	307 826	20 293	186 727	134 487	15 161	27 753	9 326	100 806	-
IDADE IGNORADA.....	1 022	410	204	-	-	204	-	408	-

MIGRACAO

3. PESSOAS NAO NATURAIS DO MUNICIPIO DE RESIDENCIA, POR SITUACAO DO DOMICILIO ATUAL E SEXO, SEGUNDO SITUACAO DO DOMICILIO DE NASCIMENTO E GRUPOS DE IDADE

SITUACAO DO DOMICILIO DE NASCIMENTO E GRUPOS DE IDADE	SITUACAO DO DOMICILIO ATUAL								
	TOTAL			URBANA			RURAL		
	TOTAL	HOMENS	MULHERES	TOTAL	HOMENS	MULHERES	TOTAL	HOMENS	MULHERES
TOTAL	4 932 588	2 428 755	2 503 833	3 732 584	1 811 443	1 921 141	1 200 004	617 312	582 692
0 A 4 ANOS	176 359	91 582	84 777	117 227	63 294	53 933	59 132	28 288	30 844
5 A 9 ANOS	356 136	173 035	183 101	242 088	115 741	126 347	114 048	57 294	56 754
10 A 14 ANOS	463 341	228 407	234 934	341 403	163 655	177 748	121 938	64 752	57 186
15 A 19 ANOS	538 400	262 754	275 646	419 901	204 943	214 958	118 499	57 811	60 688
20 A 24 ANOS	559 828	273 897	285 931	448 785	218 116	230 669	111 043	55 781	55 262
25 A 29 ANOS	473 884	223 437	250 447	375 801	175 206	200 595	98 083	48 231	49 852
30 A 39 ANOS	811 631	390 884	420 747	630 779	303 273	327 506	180 852	87 611	93 241
40 A 49 ANOS	673 548	341 033	332 515	506 127	253 195	252 932	167 421	87 838	79 583
50 A 59 ANOS	439 825	227 224	212 601	325 964	161 051	164 913	113 861	66 173	47 688
60 ANOS E MAIS	437 987	215 987	222 000	323 269	152 659	170 610	114 718	63 328	51 390
IDADE IGNORADA	1 649	515	1 134	1 240	310	930	409	205	204
POPULACAO URBANA	2 076 531	1 016 656	1 059 875	1 858 533	906 563	951 970	217 998	110 093	107 905
0 A 4 ANOS	107 244	56 343	50 901	83 213	45 867	37 346	24 031	10 476	13 555
5 A 9 ANOS	180 418	84 804	95 614	143 175	67 177	75 998	37 243	17 627	19 616
10 A 14 ANOS	217 418	105 974	111 444	187 747	88 259	99 488	29 671	17 715	11 956
15 A 19 ANOS	234 552	117 794	116 758	213 299	107 446	105 853	21 253	10 348	10 905
20 A 24 ANOS	257 071	127 819	129 252	239 114	118 803	120 311	17 957	9 016	8 941
25 A 29 ANOS	218 081	97 323	120 758	199 708	90 603	109 105	18 373	6 720	11 653
30 A 39 ANOS	317 915	151 350	166 565	287 770	136 136	151 634	30 145	15 214	14 931
40 A 49 ANOS	249 354	127 552	121 802	227 080	114 778	112 302	22 274	12 774	9 500
50 A 59 ANOS	154 146	80 125	74 021	144 801	74 238	70 563	9 345	5 887	3 458
60 ANOS E MAIS	139 401	67 057	72 344	131 900	62 946	68 954	7 501	4 111	3 390
IDADE IGNORADA	931	515	416	726	310	416	205	205	-
POPULACAO RURAL	2 853 328	1 411 267	1 442 061	1 872 367	904 258	968 109	980 961	507 009	473 952
0 A 4 ANOS	68 691	35 029	33 662	34 014	17 427	16 587	34 677	17 602	17 075
5 A 9 ANOS	175 300	88 231	87 069	98 913	48 564	50 349	76 387	39 667	36 720
10 A 14 ANOS	245 517	122 433	123 084	153 453	75 396	78 057	92 064	47 037	45 027
15 A 19 ANOS	303 848	144 960	158 888	206 602	97 497	109 105	97 246	47 463	49 783
20 A 24 ANOS	302 211	145 868	156 343	209 125	99 103	110 022	93 086	46 765	46 321
25 A 29 ANOS	255 164	125 802	129 362	175 454	84 291	91 163	79 710	41 511	38 199
30 A 39 ANOS	493 616	239 434	254 182	342 909	167 037	175 872	150 707	72 397	78 310
40 A 49 ANOS	423 998	213 481	210 517	278 851	138 417	140 434	145 147	75 064	70 083
50 A 59 ANOS	285 679	147 099	138 580	181 163	86 813	94 350	104 516	60 286	44 230
60 ANOS E MAIS	298 586	148 930	149 656	191 369	89 713	101 656	107 217	59 217	48 000
IDADE IGNORADA	718	-	718	514	-	514	204	-	204
SEM DECLARACAO	2 729	832	1 897	1 684	622	1 062	1 045	210	835
0 A 4 ANOS	424	210	214	-	-	-	424	210	214
5 A 9 ANOS	418	-	418	-	-	-	418	-	418
10 A 14 ANOS	406	-	406	203	-	203	203	-	203
15 A 19 ANOS	-	-	-	-	-	-	-	-	-
20 A 24 ANOS	546	210	336	546	210	336	-	-	-
25 A 29 ANOS	639	312	327	639	312	327	-	-	-
30 A 39 ANOS	100	100	-	100	100	-	-	-	-
40 A 49 ANOS	196	-	196	196	-	196	-	-	-
50 A 59 ANOS	-	-	-	-	-	-	-	-	-
60 ANOS E MAIS	-	-	-	-	-	-	-	-	-
IDADE IGNORADA	-	-	-	-	-	-	-	-	-

MIGRACAO

4. PESSOAS NAO NATURAIS DO MUNICIPIO DE RESIDENCIA, POR SITUACAO DO DOMICILIO ATUAL E SEXO, SEGUNDO TEMPO DE RESIDENCIA NO MUNICIPIO ATUAL E GRUPOS DE IDADE

TEMPO DE RESIDENCIA NO MUNICIPIO ATUAL E GRUPOS DE IDADE	SITUACAO DO DOMICILIO ATUAL								
	TOTAL			URBANA			RURAL		
	TOTAL	HOMENS	MULHERES	TOTAL	HOMENS	MULHERES	TOTAL	HOMENS	MULHERES
TOTAL	4 932 588	2 428 755	2 503 833	3 732 584	1 811 443	1 921 141	1 200 004	617 312	582 692
0 A 9 ANOS	532 495	264 617	267 878	359 315	179 035	180 280	173 180	85 582	87 598
10 A 19 ANOS	1 001 741	491 161	510 580	761 304	368 598	392 706	240 437	122 563	117 874
20 A 29 ANOS	1 033 712	497 334	536 378	824 586	393 322	431 264	209 126	104 012	105 114
30 A 39 ANOS	811 631	390 884	420 747	630 779	303 273	327 506	180 852	87 611	93 241
40 A 49 ANOS	673 548	341 033	332 515	506 127	253 195	252 932	167 421	87 838	79 583
50 A 59 ANOS	439 825	227 224	212 601	325 964	161 051	164 913	113 861	66 173	47 688
60 ANOS E MAIS	437 987	215 987	222 000	323 269	152 659	170 610	114 718	63 328	51 390
IDADE IGNORADA	1 649	515	1 134	1 240	310	930	409	205	204
MENOS DE 2 ANOS DE RESIDENCIA	804 891	401 058	403 833	560 469	274 278	286 191	244 422	126 780	117 642
0 A 9 ANOS	240 114	123 049	117 065	152 171	78 069	74 102	87 943	44 980	42 963
10 A 19 ANOS	193 717	90 605	103 112	136 054	59 511	76 543	57 663	31 094	26 569
20 A 29 ANOS	177 989	82 523	95 466	135 132	63 930	71 202	42 857	18 593	24 264
30 A 39 ANOS	91 620	49 857	41 763	65 855	34 960	30 895	25 765	14 897	10 868
40 A 49 ANOS	56 923	30 582	26 341	36 344	18 218	18 126	20 579	12 364	8 215
50 A 59 ANOS	24 779	14 409	10 370	19 193	11 567	7 626	5 586	2 842	2 744
60 ANOS E MAIS	19 340	9 828	9 512	15 515	7 818	7 697	3 825	2 010	1 815
IDADE IGNORADA	409	205	204	205	205	-	204	-	204
2 A MENOS DE 6 ANOS DE RESIDENCIA	1 167 540	578 350	589 190	860 989	424 349	436 640	306 551	154 001	152 550
0 A 9 ANOS	236 844	115 221	121 623	164 990	81 006	83 984	71 854	34 215	37 639
10 A 19 ANOS	313 970	154 319	159 651	230 673	113 458	117 215	83 297	40 861	42 436
20 A 29 ANOS	282 478	135 072	147 406	219 909	104 448	115 461	62 569	30 624	31 945
30 A 39 ANOS	154 762	78 563	76 199	117 151	59 037	58 114	37 611	19 526	18 085
40 A 49 ANOS	89 586	47 865	41 721	64 276	34 792	29 484	25 310	13 073	12 237
50 A 59 ANOS	48 906	26 125	22 781	33 464	16 584	16 880	15 442	9 541	5 901
60 ANOS E MAIS	40 683	20 980	19 703	30 420	15 024	15 396	10 263	5 956	4 307
IDADE IGNORADA	311	205	106	106	-	106	205	205	-
6 A MENOS DE 10 ANOS DE RESIDENCIA	762 778	371 852	390 926	613 609	297 195	316 414	149 169	74 657	74 512
0 A 9 ANOS	55 537	26 347	29 190	42 154	19 960	22 194	13 383	6 387	6 996
10 A 19 ANOS	251 029	119 629	131 400	197 508	94 490	103 018	53 521	25 139	28 382
20 A 29 ANOS	177 998	87 313	90 685	146 057	69 933	76 124	31 941	17 380	14 561
30 A 39 ANOS	124 188	57 930	66 258	102 439	48 063	54 376	21 749	9 867	11 882
40 A 49 ANOS	81 004	39 939	41 065	65 996	32 182	33 814	15 008	7 757	7 251
50 A 59 ANOS	44 979	25 767	19 212	36 244	20 083	16 161	8 735	5 684	3 051
60 ANOS E MAIS	27 839	14 927	12 912	23 007	12 484	10 523	4 832	2 443	2 389
IDADE IGNORADA	204	-	204	204	-	204	-	-	-
10 ANOS E MAIS DE RESIDENCIA	2 195 358	1 077 282	1 118 076	1 695 699	815 408	880 291	499 659	261 874	237 785
0 A 9 ANOS	-	-	-	-	-	-	-	-	-
10 A 19 ANOS	242 590	126 608	115 982	196 634	101 139	95 495	45 956	25 469	20 487
20 A 29 ANOS	394 588	192 321	202 267	322 829	154 906	167 923	71 759	37 415	34 344
30 A 39 ANOS	440 654	204 534	236 120	345 130	161 213	183 917	95 524	43 321	52 203
40 A 49 ANOS	445 827	222 647	223 180	339 303	168 003	171 300	106 524	54 644	51 880
50 A 59 ANOS	320 849	160 815	160 034	236 751	112 709	124 042	84 098	48 106	35 992
60 ANOS E MAIS	350 125	170 252	179 873	254 327	117 333	136 994	95 798	52 919	42 879
IDADE IGNORADA	725	105	620	725	105	620	-	-	-
SEM DECLARACAO	2 021	213	1 808	1 818	213	1 605	203	-	203
0 A 9 ANOS	-	-	-	-	-	-	-	-	-
10 A 19 ANOS	435	-	435	435	-	435	-	-	-
20 A 29 ANOS	659	105	554	659	105	554	-	-	-
30 A 39 ANOS	407	-	407	204	-	204	203	-	203
40 A 49 ANOS	208	-	208	208	-	208	-	-	-
50 A 59 ANOS	312	108	204	312	108	204	-	-	-
60 ANOS E MAIS	-	-	-	-	-	-	-	-	-
IDADE IGNORADA	-	-	-	-	-	-	-	-	-

FECUNDIDADE

5. MULHERES DE 15 ANOS E MAIS, FILHOS TIDOS NASCIDOS VIVOS, E FILHOS VIVOS NA DATA DA PESQUISA, SEGUNDO SITUACAO DO DOMICILIO E GRUPOS DE IDADE DAS MULHERES

SITUACAO DO DOMICILIO E GRUPOS DE IDADE DAS MULHERES	MULHERES			FILHOS	
	TOTAL	TIVERAM FILHOS		NASCIDOS VIVOS	VIVOS NA DATA DA PESQUISA
		TOTAL	NASCIDOS VIVOS		
TOTAL	4 459 644	2 652 892	2 641 367	13 593 294	11 452 521
15 A 19 ANOS	906 133	52 124	51 107	63 906	60 368
20 A 24 ANOS	717 232	270 949	269 393	514 475	470 553
25 A 29 ANOS	541 677	355 921	354 480	1 003 046	918 259
30 A 34 ANOS	433 343	347 285	346 776	1 435 510	1 272 205
35 A 39 ANOS	391 338	339 916	339 510	1 818 794	1 615 319
40 A 44 ANOS	334 992	295 308	294 018	1 851 719	1 609 846
45 A 49 ANOS	300 008	265 890	264 509	1 807 948	1 531 970
50 A 59 ANOS	411 239	361 124	359 496	2 489 319	2 007 527
60 ANOS E MAIS	422 034	362 833	360 536	2 592 201	1 953 990
IDADE IGNORADA	1 648	1 542	1 542	16 376	12 484
POPULACAO URBANA	2 964 945	1 709 674	1 702 952	8 207 290	6 909 009
15 A 19 ANOS	594 932	29 422	29 204	37 603	35 064
20 A 24 ANOS	487 322	163 850	162 497	300 050	270 666
25 A 29 ANOS	364 670	226 050	225 011	587 539	538 353
30 A 34 ANOS	294 677	229 945	229 639	861 505	771 045
35 A 39 ANOS	255 221	221 479	221 479	1 064 198	937 510
40 A 44 ANOS	218 735	190 011	188 917	1 095 117	952 360
45 A 49 ANOS	195 972	172 028	171 430	1 088 333	925 515
50 A 59 ANOS	270 285	236 537	235 723	1 530 567	1 252 288
60 ANOS E MAIS	282 095	239 422	238 122	1 634 978	1 221 272
IDADE IGNORADA	1 036	930	930	7 400	4 936
POPULACAO RURAL	1 494 699	943 218	938 415	5 386 004	4 543 512
15 A 19 ANOS	311 201	22 702	21 903	26 303	25 304
20 A 24 ANOS	229 910	107 099	106 896	214 425	199 887
25 A 29 ANOS	177 007	129 871	129 469	415 507	379 906
30 A 34 ANOS	138 666	117 340	117 137	574 005	501 160
35 A 39 ANOS	136 117	118 437	118 031	754 596	677 809
40 A 44 ANOS	116 257	105 297	105 101	756 602	657 486
45 A 49 ANOS	104 036	93 862	93 079	719 615	606 455
50 A 59 ANOS	140 954	124 587	123 773	958 752	755 239
60 ANOS E MAIS	139 939	123 411	122 414	957 223	732 718
IDADE IGNORADA	612	612	612	8 976	7 548

FECUNDIDADE

6. MULHERES DE 15 ANOS E MAIS, FILHOS TIDOS NASCIDOS VIVOS E FILHOS VIVOS NA DATA DA PESQUISA, SEGUNDO CONDICAO DE ATIVIDADE E RENDIMENTO MENSAL FAMILIAR

CONDICAO DE ATIVIDADE E RENDIMENTO MENSAL FAMILIAR (1)	MULHERES			FILHOS	
	TOTAL	TIVERAM FILHOS		NASCIDOS VIVOS	VIVOS NA DATA DA PESQUISA
		TOTAL	NASCIDOS VIVOS		
TOTAL	4 326 945	2 644 795	2 633 373	13 569 487	11 433 726
ATE 1/2	149 981	107 907	107 309	522 235	409 863
MAIS DE 1/2 A 1	564 258	401 578	398 869	1 976 866	1 554 906
MAIS DE 1 A 2	1 035 045	696 062	692 115	3 549 449	2 934 832
MAIS DE 2 A 3	636 065	386 363	384 522	2 030 957	1 708 373
MAIS DE 3 A 5	754 665	428 677	427 746	2 325 084	2 003 601
MAIS DE 5	1 094 520	560 637	559 633	2 895 892	2 604 391
SEM RENDIMENTO	53 863	44 219	43 827	133 312	104 588
SEM DECLARACAO	38 548	19 352	19 352	135 692	113 172
ECONOMICAMENTE ATIVAS	1 250 826	556 827	554 806	2 610 372	2 209 002
ATE 1/2	50 835	37 236	37 036	157 997	119 584
MAIS DE 1/2 A 1	109 725	65 019	64 605	297 374	232 406
MAIS DE 1 A 2	246 889	128 071	127 273	674 625	554 332
MAIS DE 2 A 3	174 860	78 795	78 694	385 493	322 420
MAIS DE 3 A 5	237 973	90 034	89 831	425 306	371 403
MAIS DE 5	413 059	150 192	149 887	626 959	574 372
SEM RENDIMENTO	2 409	1 603	1 603	3 786	2 992
SEM DECLARACAO	15 076	5 877	5 877	38 832	31 493
NAO ECONOMICAMENTE ATIVAS	3 076 119	2 087 968	2 078 567	10 959 115	9 224 724
ATE 1/2	99 146	70 671	70 273	364 238	290 279
MAIS DE 1/2 A 1	454 533	336 559	334 264	1 679 492	1 322 500
MAIS DE 1 A 2	788 156	567 991	564 842	2 874 824	2 380 500
MAIS DE 2 A 3	461 205	307 568	305 828	1 645 464	1 385 953
MAIS DE 3 A 5	516 692	338 643	337 915	1 899 778	1 632 198
MAIS DE 5	681 461	410 445	409 746	2 268 933	2 030 019
SEM RENDIMENTO	51 454	42 616	42 224	129 526	101 596
SEM DECLARACAO	23 472	13 475	13 475	96 860	81 679

NOTA- EXCLUSIVE AS PENSIONISTAS, EMPREGADAS DOMESTICAS, CONJUGE, FILHAS E OUTRAS PARENTAS DO EMPREGADO DOMESTICO.
(1) SALARIO MINIMO

7. PESSOAS DE 5 ANOS E MAIS, POR ALFABETIZACAO E SEXO, SEGUNDO SITUACAO DO DOMICILIO E GRUPOS DE IDADE

NUMERO DE ORDEM	SITUACAO DO DOMICILIO E GRUPOS DE IDADE	TOTAL			ALFABETIZADAS		
		TOTAL	HOMENS	MULHERES	TOTAL	HOMENS	MULHERES
1	TOTAL.....	12 733 830	6 334 421	6 399 409	9 168 440	4 639 677	4 528 763
2	5 E 6 ANOS.....	780 910	399 864	381 046	42 358	19 932	22 426
3	7 A 9 ANOS.....	1 171 783	588 629	583 154	684 335	329 476	354 859
4	10 A 14 ANOS.....	1 970 844	995 279	975 565	1 721 281	845 694	875 587
5	15 A 19 ANOS.....	1 783 774	877 641	906 133	1 612 158	779 880	832 278
6	20 A 24 ANOS.....	1 419 220	701 988	717 232	1 239 085	617 792	621 293
7	25 A 29 ANOS.....	1 059 202	517 525	541 677	879 404	433 894	445 510
8	30 A 39 ANOS.....	1 611 053	786 372	824 681	1 229 951	625 631	604 320
9	40 A 49 ANOS.....	1 270 071	635 071	635 000	841 572	461 594	379 978
10	50 A 59 ANOS.....	831 878	420 639	411 239	506 993	285 420	221 573
11	60 ANOS E MAIS.....	832 522	410 488	422 034	410 787	239 954	170 833
12	IDADE IGNORADA.....	2 573	925	1 648	516	410	106
13	POPULACAO URBANA.....	8 011 098	3 887 576	4 123 522	6 381 940	3 160 925	3 221 015
14	5 E 6 ANOS.....	446 152	230 663	215 489	25 552	11 896	13 656
15	7 A 9 ANOS.....	677 383	336 311	341 072	452 565	216 147	236 418
16	10 A 14 ANOS.....	1 196 845	594 829	602 016	1 112 340	545 003	567 337
17	15 A 19 ANOS.....	1 134 762	539 830	594 932	1 079 283	511 228	568 055
18	20 A 24 ANOS.....	940 664	453 342	487 322	875 225	424 925	450 300
19	25 A 29 ANOS.....	699 931	335 261	364 670	629 981	305 793	324 188
20	30 A 39 ANOS.....	1 050 472	500 574	549 898	895 712	443 250	452 462
21	40 A 49 ANOS.....	814 582	399 875	414 707	625 740	332 190	293 550
22	50 A 59 ANOS.....	524 060	258 775	270 285	376 994	202 813	174 181
23	60 ANOS E MAIS.....	524 696	242 601	282 095	308 032	167 270	140 762
24	IDADE IGNORADA.....	1 551	515	1 036	516	410	106
25	POPULACAO RURAL.....	4 722 732	2 446 845	2 275 887	2 786 500	1 478 752	1 307 748
26	5 E 6 ANOS.....	334 758	169 201	165 557	16 806	8 036	8 770
27	7 A 9 ANOS.....	494 400	252 318	242 082	231 770	113 329	118 441
28	10 A 14 ANOS.....	773 999	400 450	373 549	608 941	300 691	308 250
29	15 A 19 ANOS.....	649 012	337 811	311 201	532 875	268 652	264 223
30	20 A 24 ANOS.....	478 556	248 646	229 910	363 860	192 867	170 993
31	25 A 29 ANOS.....	359 271	182 264	177 007	249 423	128 101	121 322
32	30 A 39 ANOS.....	560 581	285 798	274 783	334 239	182 381	151 858
33	40 A 49 ANOS.....	455 489	235 196	220 293	215 832	129 404	86 428
34	50 A 59 ANOS.....	307 818	166 864	140 954	129 999	82 607	47 392
35	60 ANOS E MAIS.....	307 826	167 887	139 939	102 755	72 684	30 071
36	IDADE IGNORADA.....	1 022	410	612	-	-	-

INSTRUCAO

7. PESSOAS DE 5 ANOS E MAIS, POR ALFABETIZACAO E SEXO, SEGUNDO SITUACAO DO DOMICILIO E GRUPOS DE IDADE

NAO ALFABETIZADAS			SEM DECLARACAO			NUMERO DE ORDEM
TOTAL	HOMENS	MULHERES	TOTAL	HOMENS	MULHERES	
3 565 170	1 694 744	1 870 426	220	-	220	1
738 552	379 932	358 620	-	-	-	2
487 448	259 153	228 295	-	-	-	3
249 452	149 585	99 867	111	-	111	4
171 507	97 761	73 746	109	-	109	5
180 135	84 196	95 939	-	-	-	6
179 798	83 631	96 167	-	-	-	7
381 102	160 741	220 361	-	-	-	8
428 499	173 477	255 022	-	-	-	9
324 885	135 219	189 666	-	-	-	10
421 735	170 534	251 201	-	-	-	11
2 057	515	1 542	-	-	-	12
1 628 938	726 651	902 287	220	-	220	13
420 600	218 767	201 833	-	-	-	14
224 818	120 164	104 654	-	-	-	15
84 394	49 826	34 568	111	-	111	16
55 370	28 602	26 768	109	-	109	17
65 439	28 417	37 022	-	-	-	18
69 950	29 468	40 482	-	-	-	19
154 760	57 324	97 436	-	-	-	20
188 842	67 685	121 157	-	-	-	21
147 066	50 962	96 104	-	-	-	22
216 664	75 331	141 333	-	-	-	23
1 035	105	930	-	-	-	24
1 936 232	968 093	968 139	-	-	-	25
317 952	161 165	156 787	-	-	-	26
262 630	138 989	123 641	-	-	-	27
165 058	99 759	65 299	-	-	-	28
116 137	69 159	46 978	-	-	-	29
114 696	55 779	58 917	-	-	-	30
109 848	54 163	55 685	-	-	-	31
226 342	103 417	122 925	-	-	-	32
239 657	105 792	133 865	-	-	-	33
177 819	84 257	93 562	-	-	-	34
205 071	95 203	109 868	-	-	-	35
1 022	410	612	-	-	-	36

INSTRUCAO

8. PESSOAS DE 5 ANOS E MAIS, POR SEXO E SITUACAO DO DOMICILIO, SEGUNDO ANOS DE ESTUDO

ANOS DE ESTUDO	TOTAL			HOMENS			MULHERES		
	TOTAL	URBANA	RURAL	TOTAL	URBANA	RURAL	TOTAL	URBANA	RURAL
TOTAL	12 733 830	8 011 098	4 722 732	6 334 421	3 887 576	2 446 845	6 399 409	4 123 522	2 275 887
SEM INSTRUCAO E MENOS DE 1 ANO	4 221 862	1 998 524	2 223 338	2 050 523	919 834	1 130 689	2 171 339	1 078 690	1 092 649
1 ANO	907 329	516 440	390 889	479 827	271 863	207 964	427 502	244 577	182 925
2 ANOS	1 328 293	741 670	586 623	701 800	373 596	328 204	626 493	368 074	258 419
3 ANOS	1 584 296	944 052	640 244	788 323	456 116	332 207	795 973	487 936	308 037
4 ANOS	2 350 128	1 678 445	671 683	1 184 101	835 027	349 074	1 166 027	843 418	322 609
5 ANOS	411 314	350 373	60 941	202 409	174 306	28 103	208 905	176 067	32 838
6 ANOS	335 409	296 501	38 908	164 481	145 011	19 470	170 928	151 490	19 438
7 ANOS	303 762	271 151	32 611	149 286	133 572	15 714	154 476	137 579	16 897
8 ANOS	378 717	349 446	29 271	189 778	175 410	14 368	188 939	174 036	14 903
9 A 11 ANOS	656 749	614 358	42 391	277 802	259 768	18 034	378 947	354 590	24 357
12 A 17 ANOS	237 331	232 708	4 623	134 586	132 177	2 409	102 745	100 531	2 214
ANOS DE ESTUDO NAO DETERMINADOS	17 913	17 106	807	11 199	10 792	407	6 714	6 314	400
SEM DECLARACAO	727	324	403	306	104	202	421	220	201

9. ESTUDANTES DE 5 ANOS E MAIS, POR SEXO E SITUACAO DO DOMICILIO, SEGUNDO GRAU E SERIE QUE FREQUENTAM

GRAU E SERIE QUE FREQUENTAM	TOTAL			HOMENS			MULHERES		
	TOTAL	URBANA	RURAL	TOTAL	URBANA	RURAL	TOTAL	URBANA	RURAL
TOTAL	3 479 156	2 453 490	1 025 666	1 733 061	1 204 591	528 470	1 746 095	1 248 899	497 196
1. GRAU	3 021 792	2 025 725	996 067	1 515 872	998 723	517 149	1 505 920	1 027 002	478 918
1. SERIE	830 667	435 374	395 293	439 234	224 581	214 653	391 433	210 793	180 640
2. SERIE	566 163	339 990	226 173	289 175	176 227	112 948	276 988	163 763	113 225
3. SERIE	446 486	281 158	165 328	222 146	135 775	86 371	224 340	145 383	78 957
4. SERIE	370 907	266 446	104 461	179 708	128 894	50 814	191 199	137 552	53 647
5. SERIE	241 206	202 382	38 824	123 768	103 055	20 713	117 438	99 327	18 111
6. SERIE	211 521	185 022	26 499	100 184	88 605	11 579	111 337	96 417	14 920
7. SERIE	185 418	161 483	23 935	83 443	70 889	12 554	101 975	90 594	11 381
8. SERIE	155 565	140 011	15 554	68 934	61 417	7 517	86 631	78 594	8 037
SEM DECLARACAO DE SERIE	13 859	13 859	-	9 280	9 280	-	4 579	4 579	-
2. GRAU	334 560	308 207	26 353	151 240	142 157	9 083	183 320	166 050	17 270
SUPERIOR	122 804	119 558	3 246	65 949	63 711	2 238	56 855	55 847	1 008
SEM DECLARACAO DE GRAU	-	-	-	-	-	-	-	-	-

MÃO-DE-OBRA NA SEMANA DE REFERENCIA

10. PESSOAS DE 10 ANOS E MAIS, POR CONDICAO DE ATIVIDADE E SEXO, SEGUNDO SITUACAO DO DOMICILIO E GRUPOS DE IDADE

SITUACAO DO DOMICILIO E GRUPOS DE IDADE	TOTAL			ECONOMICAMENTE ATIVAS			NAO ECONOMICAMENTE ATIVAS		
	TOTAL	HOMENS	MULHERES	TOTAL	HOMENS	MULHERES	TOTAL	HOMENS	MULHERES
TOTAL	10 781 137	5 345 928	5 435 209	5 347 547	3 879 222	1 468 325	5 433 590	1 466 706	3 966 884
10 A 14 ANOS	1 970 844	995 279	975 565	293 505	205 948	87 557	1 677 339	789 331	888 008
15 A 19 ANOS	1 783 774	877 641	906 133	945 215	628 968	316 247	838 559	248 673	589 886
15 A 17 ANOS	1 101 088	533 438	567 650	524 783	343 145	181 638	576 305	190 293	386 012
18 E 19 ANOS	682 686	344 203	338 483	420 432	285 823	134 609	262 254	58 380	203 874
20 A 24 ANOS	1 419 220	701 988	717 232	928 187	634 445	293 742	491 033	67 543	423 490
25 A 29 ANOS	1 059 202	517 525	541 677	680 140	496 373	183 767	379 062	21 152	357 910
30 A 39 ANOS	1 611 053	786 372	824 681	1 022 787	753 745	269 042	588 266	32 627	555 639
40 A 49 ANOS	1 270 071	635 071	635 000	768 181	589 545	178 636	501 890	45 526	456 364
50 A 59 ANOS	831 878	420 639	411 239	448 484	351 678	96 806	383 394	68 961	314 433
60 ANOS E MAIS	832 522	410 488	422 034	259 510	217 700	41 810	573 012	192 788	380 224
IDADE IGNORADA	2 573	925	1 648	1 538	820	718	1 035	105	930
POPULACAO URBANA	6 887 563	3 320 602	3 566 961	3 349 176	2 271 444	1 077 732	3 538 387	1 049 158	2 489 229
10 A 14 ANOS	1 196 845	594 829	602 016	128 030	76 769	51 261	1 068 815	518 060	550 755
15 A 19 ANOS	1 134 762	539 830	594 932	571 319	347 560	223 759	563 443	192 270	371 173
15 A 17 ANOS	689 068	327 145	361 923	304 891	184 735	120 156	384 177	142 410	241 767
18 E 19 ANOS	445 694	212 685	233 009	266 428	162 825	103 603	179 266	49 860	129 406
20 A 24 ANOS	940 664	453 342	487 322	625 989	398 692	227 297	314 675	54 650	260 025
25 A 29 ANOS	699 931	335 261	364 670	465 529	319 049	146 480	234 402	16 212	218 190
30 A 39 ANOS	1 050 472	500 574	549 898	680 045	474 191	205 854	370 427	26 383	344 044
40 A 49 ANOS	814 582	399 875	414 707	494 803	360 795	134 008	319 779	39 080	280 699
50 A 59 ANOS	524 060	253 775	270 285	259 938	193 947	65 991	264 122	59 828	204 294
60 ANOS E MAIS	524 696	242 601	282 095	123 007	100 031	22 976	401 689	142 570	259 119
IDADE IGNORADA	1 551	515	1 036	516	410	106	1 035	105	930
POPULACAO RURAL	3 893 574	2 025 326	1 868 248	1 998 371	1 607 778	390 593	1 895 203	417 548	1 477 655
10 A 14 ANOS	773 999	400 450	373 549	165 475	129 179	36 296	608 524	271 271	337 253
15 A 19 ANOS	649 012	337 811	311 201	373 896	281 408	92 488	275 116	56 403	218 713
15 A 17 ANOS	412 020	206 293	205 727	219 892	158 410	61 482	192 128	47 883	144 245
18 E 19 ANOS	236 992	131 518	105 474	154 004	122 998	31 006	82 988	8 520	74 468
20 A 24 ANOS	478 556	248 646	229 910	302 198	235 753	66 445	176 358	12 893	163 465
25 A 29 ANOS	359 271	182 264	177 007	214 611	177 324	37 287	144 660	4 940	139 720
30 A 39 ANOS	560 581	285 798	274 783	342 742	279 554	63 188	217 839	6 244	211 595
40 A 49 ANOS	455 489	235 196	220 293	273 378	228 750	44 628	182 111	6 446	175 665
50 A 59 ANOS	307 818	166 864	140 954	188 546	157 731	30 815	119 272	9 133	110 139
60 ANOS E MAIS	307 826	167 887	139 939	136 503	117 669	18 834	171 323	50 218	121 105
IDADE IGNORADA	1 022	410	612	1 022	410	612	-	-	-

MÃO-DE-OBRA NA SEMANA DE REFERENCIA

11. PESSOAS OCUPADAS, POR GRUPOS DE HORAS SEMANAIS TRABALHADAS E SEXO, SEGUNDO CLASSES DE ATIVIDADE E RENDIMENTO MENSAL DA OCUPAÇÃO PRINCIPAL

NUMERO DE ORDEM	CLASSES DE ATIVIDADE E RENDIMENTO MENSAL (1)	GRUPOS DE HORAS SEMANAIS TRABALHADAS					
		TOTAL			ATE 39		
		TOTAL	HOMENS	MULHERES	TOTAL	HOMENS	MULHERES
1	TOTAL.....	5 232 613	3 804 311	1 428 302	659 971	248 645	411 326
2	ATE 1.....	2 255 196	1 355 421	899 775	342 250	98 852	243 398
3	MAIS DE 1 A 3.....	1 833 925	1 522 221	311 704	148 328	53 297	95 031
4	MAIS DE 3 A 5.....	378 388	336 828	41 560	27 210	14 192	13 018
5	MAIS DE 5.....	362 276	331 413	30 863	27 772	21 971	5 801
6	SEM RENDIMENTO.....	392 655	252 544	140 111	111 282	58 938	52 344
7	SEM DECLARACAO.....	10 173	5 884	4 289	3 129	1 395	1 734
6	AGRICOLA.....	2 021 054	1 737 478	283 576	199 996	123 820	76 176
9	ATE 1.....	993 449	860 790	132 659	77 853	52 357	25 496
10	MAIS DE 1 A 3.....	524 828	503 142	21 686	14 264	13 065	1 199
11	MAIS DE 3 A 5.....	71 959	71 166	793	2 026	2 026	-
12	MAIS DE 5.....	68 723	67 215	1 508	3 333	2 835	498
13	SEM RENDIMENTO.....	359 460	232 733	126 727	102 127	53 144	48 983
14	SEM DECLARACAO.....	2 635	2 432	203	393	393	-
15	INDUSTRIA (EXCETO DA CONSTRUCAO)..	632 846	537 758	95 088	28 112	18 972	9 140
16	ATE 1.....	188 030	134 151	53 879	12 269	6 000	6 269
17	MAIS DE 1 A 3.....	308 007	274 312	33 695	9 779	8 237	1 542
18	MAIS DE 3 A 5.....	66 758	63 581	3 177	1 859	1 543	316
19	MAIS DE 5.....	64 539	60 911	3 628	2 367	1 757	610
20	SEM RENDIMENTO.....	5 199	4 490	709	1 838	1 435	403
21	SEM DECLARACAO.....	313	313	-	-	-	-
22	INDUSTRIA DA CONSTRUCAO.....	461 543	453 316	8 227	8 784	6 883	1 901
23	ATE 1.....	112 843	110 998	1 845	3 808	3 385	423
24	MAIS DE 1 A 3.....	275 119	270 809	4 310	3 022	2 162	860
25	MAIS DE 3 A 5.....	45 719	44 379	1 340	615	309	306
26	MAIS DE 5.....	24 221	23 489	732	939	627	312
27	SEM RENDIMENTO.....	2 616	2 616	-	400	400	-
28	SEM DECLARACAO.....	1 025	1 025	-	-	-	-
29	COMERCIO DE MERCADORIAS.....	418 176	321 093	97 083	31 267	17 315	13 952
30	ATE 1.....	138 168	91 269	46 899	17 433	9 480	7 953
31	MAIS DE 1 A 3.....	171 785	135 197	36 588	7 353	3 579	3 774
32	MAIS DE 3 A 5.....	42 663	39 685	2 978	1 212	1 212	-
33	MAIS DE 5.....	51 334	47 715	3 619	507	312	195
34	SEM RENDIMENTO.....	13 015	6 219	6 796	4 161	2 131	2 030
35	SEM DECLARACAO.....	1 211	1 008	203	601	601	-
36	PRESTACAO DE SERVICOS E SERVICOS AUXILIARES DA ATIV. ECONOMICA...	933 640	298 619	635 021	167 798	26 263	141 535
37	ATE 1.....	635 402	91 635	543 767	142 134	16 558	125 576
38	MAIS DE 1 A 3.....	191 695	121 612	70 083	15 746	4 278	11 468
39	MAIS DE 3 A 5.....	48 669	40 978	7 691	3 280	1 342	1 938
40	MAIS DE 5.....	44 269	38 620	5 649	3 283	2 875	408
41	SEM RENDIMENTO.....	10 239	5 167	5 072	1 938	1 010	928
42	SEM DECLARACAO.....	3 366	607	2 759	1 417	200	1 217
43	OUTRAS.....	765 354	456 047	309 307	224 014	55 392	168 622
44	ATE 1.....	187 304	66 578	120 726	88 753	11 072	77 681
45	MAIS DE 1 A 3.....	362 491	217 149	145 342	98 164	21 976	76 188
46	MAIS DE 3 A 5.....	102 620	77 039	25 581	18 218	7 760	10 458
47	MAIS DE 5.....	109 190	93 463	15 727	17 343	13 565	3 778
48	SEM RENDIMENTO.....	2 126	1 319	807	818	818	-
49	SEM DECLARACAO.....	1 623	499	1 124	718	201	517

(1) SALARIO MINIMO

MÃO-DE-OBRA NA SEMANA DE REFERENCIA

11. PESSOAS OCUPADAS, POR GRUPOS DE HORAS SEMANAIS TRABALHADAS E SEXO, SEGUNDO CLASSES DE ATIVIDADE E RENDIMENTO MENSAL DA OCUPAÇÃO PRINCIPAL

GRUPOS DE HORAS SEMANAIS TRABALHADAS									NUMERO DE ORDEM
40 A 48			49 E MAIS			SEM DECLARACAO			
TOTAL	HOMENS	MULHERES	TOTAL	HOMENS	MULHERES	TOTAL	HOMENS	MULHERES	
2 941 714	2 266 965	674 749	1 630 620	1 288 596	342 024	308	105	203	1
1 227 139	837 851	389 288	685 604	418 718	266 886	203	-	203	2
1 105 408	931 058	174 350	580 189	537 866	42 323	-	-	-	3
210 263	186 210	24 053	140 915	136 426	4 489	-	-	-	4
196 298	176 105	20 193	138 206	133 337	4 869	-	-	-	5
198 635	133 003	65 632	82 738	60 603	22 135	-	-	-	6
3 971	2 738	1 233	2 968	1 646	1 322	105	105	-	7
1 133 316	971 351	161 965	687 742	642 307	45 435	-	-	-	8
581 677	497 029	84 648	333 919	311 404	22 515	-	-	-	9
301 656	285 208	16 448	208 908	204 869	4 039	-	-	-	10
34 664	34 067	597	35 269	35 073	196	-	-	-	11
31 560	30 753	807	33 830	33 627	203	-	-	-	12
182 748	123 486	59 262	74 585	56 103	18 482	-	-	-	13
1 011	808	203	1 231	1 231	-	-	-	-	14
448 147	376 011	72 136	156 587	142 775	13 812	-	-	-	15
140 853	102 792	38 061	34 908	25 359	9 549	-	-	-	16
217 046	188 941	28 105	81 182	77 134	4 048	-	-	-	17
44 226	41 477	2 749	20 673	20 561	112	-	-	-	18
43 558	40 643	2 915	18 614	18 511	103	-	-	-	19
2 151	1 845	306	1 210	1 210	-	-	-	-	20
313	313	-	-	-	-	-	-	-	21
298 906	293 723	5 183	153 748	152 605	1 143	105	105	-	22
86 886	85 870	1 016	22 149	21 743	406	-	-	-	23
172 161	169 448	2 713	99 936	99 199	737	-	-	-	24
25 521	24 487	1 034	19 583	19 583	-	-	-	-	25
11 202	10 782	420	12 080	12 080	-	-	-	-	26
2 216	2 216	-	-	-	-	-	-	-	27
920	920	-	-	-	-	105	105	-	28
248 066	185 511	62 555	138 843	118 267	20 576	-	-	-	29
82 528	56 348	26 180	38 207	25 441	12 766	-	-	-	30
111 314	83 257	28 057	53 118	48 361	4 757	-	-	-	31
21 094	18 534	2 560	20 357	19 939	418	-	-	-	32
26 954	24 334	2 620	23 873	23 069	804	-	-	-	33
5 875	2 737	3 138	2 979	1 351	1 628	-	-	-	34
301	301	-	309	106	203	-	-	-	35
425 189	168 686	256 503	340 450	103 670	236 780	203	-	203	36
260 724	53 093	207 631	232 341	21 984	210 357	203	-	203	37
112 395	73 193	39 202	63 554	44 141	19 413	-	-	-	38
25 859	22 336	3 523	19 530	17 300	2 230	-	-	-	39
20 543	17 543	3 000	20 443	18 202	2 241	-	-	-	40
4 638	2 318	2 320	3 663	1 839	1 824	-	-	-	41
1 030	203	827	919	204	715	-	-	-	42
388 090	271 683	116 407	153 250	128 972	24 278	-	-	-	43
74 471	42 719	31 752	24 080	12 787	11 293	-	-	-	44
190 836	131 011	59 825	73 491	64 162	9 329	-	-	-	45
58 899	45 309	13 590	25 503	23 970	1 533	-	-	-	46
62 481	52 050	10 431	29 366	27 848	1 518	-	-	-	47
1 007	401	606	301	100	201	-	-	-	48
396	193	203	509	105	404	-	-	-	49

MÃO-DE-OBRA NA SEMANA DE REFERENCIA

12. PESSOAS OCUPADAS, POR ATIVIDADE E SEXO, SEGUNDO GRUPOS DE HORAS SEMANAIS TRABALHADAS EM TODAS AS OCUPACOES E POSICAO NA OCUPACAO PRINCIPAL

GRUPOS DE HORAS SEMANAIS TRABALHADAS EM TODAS AS OCUPACOES E POSICAO NA OCUPACAO PRINCIPAL	ATIVIDADE								
	TOTAL			AGRICOLA			NÃO AGRICOLA		
	TOTAL	HOMENS	MULHERES	TOTAL	HOMENS	MULHERES	TOTAL	HOMENS	MULHERES
TOTAL	5 232 613	3 804 311	1 428 302	2 021 054	1 737 478	283 576	3 211 559	2 066 833	1 144 726
EMPREGADOS	3 622 417	2 577 200	1 045 217	1 084 616	963 619	120 997	2 537 801	1 613 581	924 220
AUTONOMOS	1 057 795	824 907	232 888	491 813	459 674	32 139	565 982	365 233	200 749
EMPREGADORES	159 746	149 660	10 086	85 165	81 452	3 713	74 581	68 208	6 373
NÃO REMUNERADOS	392 655	252 544	140 111	359 460	232 733	126 727	33 195	19 811	13 384
SEM DECLARACÃO	-	-	-	-	-	-	-	-	-
ATE 39 HORAS	593 305	198 837	394 468	169 662	95 494	74 168	423 643	103 343	320 300
EMPREGADOS	336 344	102 004	234 340	44 183	28 318	15 865	292 161	73 686	218 475
AUTONOMOS	142 624	36 761	105 863	23 672	14 449	9 223	118 952	22 312	96 640
EMPREGADORES	6 500	3 574	2 926	3 125	2 023	1 102	3 375	1 551	1 824
NÃO REMUNERADOS	107 837	56 498	51 339	98 682	50 704	47 978	9 155	5 794	3 361
SEM DECLARACÃO	-	-	-	-	-	-	-	-	-
40 A 48 HORAS	2 889 891	2 213 646	676 245	1 114 821	953 857	160 964	1 775 070	1 259 789	515 281
EMPREGADOS	2 136 881	1 619 064	517 817	646 974	564 777	82 197	1 489 907	1 054 287	435 620
AUTONOMOS	485 344	397 272	88 072	244 135	226 838	17 297	241 209	170 434	70 775
EMPREGADORES	69 344	64 515	4 829	40 978	38 766	2 212	28 366	25 749	2 617
NÃO REMUNERADOS	198 322	132 795	65 527	182 734	123 476	59 258	15 588	9 319	6 269
SEM DECLARACÃO	-	-	-	-	-	-	-	-	-
49 HORAS E MAIS	1 746 887	1 390 616	356 271	736 571	688 127	48 444	1 010 316	702 489	307 827
EMPREGADOS	1 146 967	855 225	291 742	393 459	370 524	22 935	753 508	484 701	268 807
AUTONOMOS	429 827	390 874	38 953	224 006	218 387	5 619	205 821	172 487	33 334
EMPREGADORES	83 597	81 266	2 331	41 062	40 663	399	42 535	40 603	1 932
NÃO REMUNERADOS	86 496	63 251	23 245	78 044	58 553	19 491	8 452	4 698	3 754
SEM DECLARACÃO	-	-	-	-	-	-	-	-	-
SEM DECLARACÃO	2 530	1 212	1 318	-	-	-	2 530	1 212	1 318
EMPREGADOS	2 225	907	1 318	-	-	-	2 225	907	1 318
AUTONOMOS	-	-	-	-	-	-	-	-	-
EMPREGADORES	305	305	-	-	-	-	305	305	-
NÃO REMUNERADOS	-	-	-	-	-	-	-	-	-
SEM DECLARACÃO	-	-	-	-	-	-	-	-	-

FAMILIAS

13. FAMILIAS RESIDENTES EM DOMICILIOS PARTICULARES, POR TIPO DE FAMILIA, SEGUNDO A SITUACAO DO DOMICILIO E NUMERO DE COMPONENTES DA FAMILIA

SITUACAO DO DOMICILIO E NUMERO DE COMPONENTES	TOTAL	UNICA	CONVIVENTE		
			TOTAL	PRINCIPAL	SECUNDARIA
TOTAL	3 024 723	2 714 122	310 601	150 140	160 461
1 PESSOA	158 914	158 914	-	-	-
2 PESSOAS	462 935	348 382	114 553	32 409	82 144
3 PESSOAS	488 845	418 184	70 661	27 003	43 658
4 PESSOAS	471 993	430 311	41 682	22 632	19 050
5 PESSOAS	407 785	380 267	27 518	20 331	7 187
6 PESSOAS	315 014	296 726	18 288	14 537	3 751
7 PESSOAS	244 575	230 139	14 436	11 914	2 522
8 A 10 PESSOAS	390 670	371 003	19 667	17 620	2 047
11 PESSOAS E MAIS	83 992	80 196	3 796	3 694	102
URBANA	1 942 441	1 731 078	211 363	101 829	109 534
1 PESSOA	98 996	98 996	-	-	-
2 PESSOAS	310 885	235 202	75 683	18 655	57 028
3 PESSOAS	333 225	284 416	48 809	18 086	30 723
4 PESSOAS	321 026	293 080	27 946	15 936	12 010
5 PESSOAS	266 691	246 637	20 054	15 687	4 367
6 PESSOAS	203 254	191 605	11 649	9 502	2 147
7 PESSOAS	146 472	134 667	11 805	9 682	2 123
8 A 10 PESSOAS	222 490	209 643	12 847	11 813	1 034
11 PESSOAS E MAIS	39 402	36 832	2 570	2 468	102
RURAL	1 082 282	983 044	99 238	48 311	50 927
1 PESSOA	59 918	59 918	-	-	-
2 PESSOAS	152 050	113 180	38 870	13 754	25 116
3 PESSOAS	155 620	133 768	21 852	8 917	12 935
4 PESSOAS	150 967	137 231	13 736	6 696	7 040
5 PESSOAS	141 094	133 630	7 464	4 644	2 820
6 PESSOAS	111 760	105 121	6 639	5 035	1 604
7 PESSOAS	98 103	95 472	2 631	2 232	399
8 A 10 PESSOAS	168 180	161 360	6 820	5 807	1 013
11 PESSOAS E MAIS	44 590	43 364	1 226	1 226	-

FAMILIAS

14. FAMILIAS RESIDENTES EM DOMICILIOS PARTICULARES, POR NUMERO DE COMPONENTES DA FAMILIA, SEGUNDO CARACTERISTICAS DO CHEFE DA FAMILIA

CARACTERISTICAS DO CHEFE DA FAMILIA	TOTAL	NUMERO DE COMPONENTES							
		1 PESSOA	2 PESSOAS	3 PESSOAS	4 PESSOAS	5 PESSOAS	6 PESSOAS	7 PESSOAS	8 PESSOAS E MAIS
TOTAL	3 024 723	158 914	462 935	488 845	471 993	407 785	315 014	244 575	474 662
SEXO									
HOMENS	2 541 648	85 932	314 108	396 508	407 660	366 626	286 948	229 087	454 779
MULHERES	483 075	72 982	148 827	92 337	64 333	41 159	28 066	15 488	19 883
GRUPOS DE IDADE									
15 A 19 ANOS	25 587	3 363	13 894	5 987	1 319	824	-	200	-
20 A 29 ANOS	537 589	19 767	146 396	153 624	107 872	64 704	26 952	11 842	6 432
30 A 39 ANOS	742 037	16 155	62 188	97 802	149 691	136 770	106 046	77 565	95 820
40 A 49 ANOS	679 518	19 405	40 150	60 906	69 053	88 741	91 542	82 808	226 913
50 A 59 ANOS	502 158	27 389	56 398	66 243	70 530	59 348	60 458	48 194	113 598
60 ANOS E MAIS	536 397	72 319	143 297	104 079	73 423	57 398	30 016	23 966	31 899
IDADE IGNORADA	1 437	516	612	204	105	-	-	-	-
MIGRACAO									
NATURAIS DO MUNICIPIO DE RESIDENCIA	1 467 894	82 522	236 448	235 900	233 224	192 722	143 344	123 050	220 684
NAO NATURAIS DO MUNICIPIO DE RESIDENCIA	1 556 829	76 392	226 487	252 945	238 769	215 063	171 670	121 525	253 978
NASCIDOS NA MESMA UNIDADE DA FEDERACAO	1 269 072	58 927	182 201	206 050	195 065	176 287	141 393	98 271	210 878
NASCIDOS EM OUTRA UNIDADE DA FEDERACAO, NA MESMA GRANDE REGIAO	150 092	7 944	20 803	26 724	21 245	19 948	17 493	15 029	20 906
NASCIDOS EM OUTRA GRANDE REGIAO	124 174	8 403	19 862	17 525	19 194	17 795	12 041	7 789	21 565
EXTERIOR E BRASIL SEM ESPECIFICACAO	13 491	1 118	3 621	2 646	3 265	1 033	743	436	629
ANOS DE ESTUDO									
SEM INSTRUCAO E MENOS DE 1 ANO	936 489	81 003	156 360	136 086	119 091	116 811	96 600	75 165	155 373
1 A 4 ANOS	1 628 633	63 162	225 191	261 608	259 211	218 278	171 526	143 097	286 560
5 A 8 ANOS	239 535	6 693	41 189	51 532	50 382	35 706	23 403	13 418	17 212
9 ANOS E MAIS	214 979	7 754	39 792	38 705	41 895	36 063	22 875	12 895	15 000
ANOS DE ESTUDO NAO DETERMINADOS	5 087	302	403	914	1 414	927	610	-	517
SEM DECLARACAO	-	-	-	-	-	-	-	-	-
CONDICAO DE ATIVIDADE (1)									
ECONOMICAMENTE ATIVOS	2 433 032	87 974	305 926	380 449	389 674	350 864	275 990	215 568	426 587
NAO ECONOMICAMENTE ATIVOS	591 691	70 940	157 009	108 396	82 319	56 921	39 024	29 007	48 075
RENDIMENTO MENSAL (2)									
ATE 1	963 789	97 941	187 966	164 257	134 388	111 762	81 361	62 532	123 582
MAIS DE 1 A 2	840 720	31 130	110 566	137 418	134 456	103 684	91 540	85 410	146 516
MAIS DE 2 A 3	365 332	8 911	44 450	52 560	61 757	55 412	44 327	28 721	69 194
MAIS DE 3 A 5	326 892	6 322	32 777	49 837	53 200	52 690	37 127	29 108	65 831
MAIS DE 5	381 363	7 862	39 669	55 150	68 002	69 312	50 318	32 109	58 941
SEM RENDIMENTO	139 409	6 551	46 391	27 602	19 054	14 323	9 333	6 491	9 664
SEM DECLARACAO	7 218	197	1 116	2 021	1 136	602	1 008	204	934

(1) NA SEMANA DE REFERENCIA. (2) SALARIO MINIMO.

PNAD-77

Região V

DADOS GERAIS

1. POPULACAO RESIDENTE E POPULACAO PRESENTE, POR SEXO, SEGUNDO SITUACAO DO DOMICILIO E GRUPOS DE IDADE

SITUACAO DO DOMICILIO E GRUPOS DE IDADE	POPULACAO RESIDENTE			POPULACAO PRESENTE		
	TOTAL	HOMENS	MULHERES	TOTAL	HOMENS	MULHERES
TOTAL	32 747 897	16 008 132	16 739 765	32 295 993	15 681 303	16 614 690
0 A 4 ANOS	5 268 538	2 652 829	2 615 709	5 277 753	2 656 741	2 621 012
5 A 9 ANOS	4 890 482	2 475 490	2 414 992	4 876 602	2 467 343	2 409 259
10 A 14 ANOS	4 554 391	2 270 635	2 283 756	4 508 628	2 256 296	2 252 332
15 A 19 ANOS	3 646 265	1 770 884	1 875 381	3 537 731	1 706 314	1 831 417
15 A 17 ANOS	2 323 454	1 127 616	1 195 838	2 265 015	1 098 053	1 166 962
18 E 19 ANOS	1 322 811	643 268	679 543	1 272 716	608 261	664 455
20 A 24 ANOS	2 662 382	1 239 177	1 423 205	2 573 693	1 176 142	1 397 551
25 A 29 ANOS	2 161 752	1 008 472	1 153 280	2 111 203	964 811	1 146 392
30 A 34 ANOS	1 722 663	816 674	905 989	1 695 136	788 596	906 540
35 A 39 ANOS	1 593 570	743 678	849 892	1 559 989	714 806	845 183
40 A 44 ANOS	1 294 126	623 767	670 359	1 270 452	606 041	664 411
45 A 49 ANOS	1 197 167	566 599	630 568	1 173 029	546 796	626 233
50 A 54 ANOS	993 461	494 853	498 608	979 640	480 292	499 348
55 A 59 ANOS	778 015	388 703	389 312	767 930	382 222	385 708
60 A 64 ANOS	633 323	300 286	333 037	622 269	293 683	328 586
65 A 69 ANOS	567 867	291 557	276 310	561 418	283 694	277 724
70 ANOS E MAIS	778 207	362 224	415 983	773 958	355 030	418 928
IDADE IGNORADA	5 688	2 304	3 384	6 562	2 496	4 066
POPULACAO URBANA	15 243 368	7 180 700	8 062 668	15 110 003	7 043 231	8 066 772
0 A 4 ANOS	2 169 700	1 068 884	1 100 816	2 179 801	1 072 904	1 106 897
5 A 9 ANOS	2 130 906	1 078 940	1 051 966	2 129 373	1 076 030	1 053 343
10 A 14 ANOS	2 075 737	1 005 183	1 070 554	2 080 215	1 005 548	1 074 667
15 A 19 ANOS	1 809 055	852 025	957 030	1 783 957	830 135	953 822
15 A 17 ANOS	1 140 663	540 797	599 866	1 130 268	531 265	599 003
18 E 19 ANOS	668 392	311 228	357 164	653 689	298 870	354 819
20 A 24 ANOS	1 333 500	591 436	742 064	1 312 041	572 020	740 021
25 A 29 ANOS	1 073 933	474 196	599 737	1 049 264	454 295	594 969
30 A 34 ANOS	846 025	379 650	466 375	836 867	366 205	470 662
35 A 39 ANOS	763 160	344 476	418 684	747 720	330 025	417 695
40 A 44 ANOS	650 147	299 744	350 403	639 713	290 722	348 991
45 A 49 ANOS	585 484	263 731	321 753	575 114	252 405	322 709
50 A 54 ANOS	492 401	232 126	260 275	484 844	223 276	261 568
55 A 59 ANOS	372 097	170 648	201 449	364 252	166 595	197 657
60 A 64 ANOS	300 207	131 662	168 545	292 378	127 451	164 927
65 A 69 ANOS	257 364	128 276	129 088	252 052	121 175	130 877
70 ANOS E MAIS	382 008	159 147	222 861	379 894	153 677	226 217
IDADE IGNORADA	1 644	576	1 068	2 518	768	1 750
POPULACAO RURAL	17 504 529	8 827 432	8 677 097	17 185 990	8 638 072	8 547 918
0 A 4 ANOS	3 098 838	1 583 945	1 514 893	3 097 952	1 583 837	1 514 115
5 A 9 ANOS	2 759 576	1 396 550	1 363 026	2 747 229	1 391 313	1 355 916
10 A 14 ANOS	2 478 654	1 265 452	1 213 202	2 428 413	1 250 748	1 177 665
15 A 19 ANOS	1 837 210	918 859	918 351	1 753 774	876 179	877 595
15 A 17 ANOS	1 182 791	586 819	595 972	1 134 747	566 788	567 959
18 E 19 ANOS	654 419	332 040	322 379	619 027	309 391	309 636
20 A 24 ANOS	1 328 882	647 741	681 141	1 261 652	604 122	657 530
25 A 29 ANOS	1 087 819	534 276	553 543	1 061 939	510 516	551 423
30 A 34 ANOS	876 638	437 024	439 614	858 269	422 391	435 878
35 A 39 ANOS	830 410	399 202	431 208	812 269	384 781	427 488
40 A 44 ANOS	643 979	324 023	319 956	630 739	315 319	315 420
45 A 49 ANOS	611 683	302 868	308 815	597 915	294 391	303 524
50 A 54 ANOS	501 060	262 727	238 333	494 796	257 016	237 780
55 A 59 ANOS	405 918	218 055	187 863	403 678	215 627	188 051
60 A 64 ANOS	333 116	168 624	164 492	329 891	166 232	163 659
65 A 69 ANOS	310 503	163 281	147 222	309 366	162 519	146 847
70 ANOS E MAIS	396 199	203 077	193 122	394 064	201 353	192 711
IDADE IGNORADA	4 044	1 728	2 316	4 044	1 728	2 316

DADOS GERAIS

2. PESSOAS DE 15 ANOS E MAIS, POR ESTADO CONJUGAL, SEGUNDO SITUACAO DO DOMICILIO E GRUPOS DE IDADE

SITUACAO DO DOMICILIO E GRUPOS DE IDADE	ESTADO CONJUGAL								
	TOTAL	SOLTEIRAS	CASADAS				SEPARADAS, DESQUITADAS, DIVORCIADAS E VIUVAS	SEM DECLARACAO
			TOTAL	CIVIL E RELIGIOSO	CIVIL	RELIGIOSO	UNIAO CONSENSUAL		
TOTAL.....	18 034 486	6 367 974	10 125 606	4 703 763	1 715 194	2 337 109	1 369 540	1 538 653	2 253
15 A 19 ANOS.....	3 646 265	3 317 431	302 828	83 526	95 179	51 727	72 396	25 813	193
20 A 24 ANOS.....	2 662 382	1 543 757	1 046 517	389 974	273 840	186 149	196 554	71 910	198
25 A 29 ANOS.....	2 161 752	598 637	1 484 573	648 027	337 967	272 516	226 063	78 542	-
30 A 39 ANOS.....	3 316 233	409 191	2 725 097	1 275 705	479 899	599 256	370 237	181 945	-
40 A 49 ANOS.....	2 491 293	195 719	2 054 590	1 018 278	272 061	505 810	258 441	240 984	-
50 A 59 ANOS.....	1 771 476	134 631	1 357 801	704 238	145 956	374 942	132 665	277 933	1 111
60 ANOS E MAIS.....	1 979 397	167 454	1 151 400	583 052	109 714	345 553	113 081	659 792	751
IDADE IGNORADA.....	5 688	1 154	2 800	963	578	1 156	103	1 734	-
POPULACAO URBANA.....	8 867 025	3 356 848	4 639 459	2 379 581	931 865	604 282	723 731	870 155	563
15 A 19 ANOS.....	1 809 055	1 673 029	123 691	33 145	46 596	10 615	33 335	12 335	-
20 A 24 ANOS.....	1 333 500	841 550	449 376	175 363	133 532	35 212	105 269	42 574	-
25 A 29 ANOS.....	1 073 933	347 182	682 052	316 940	177 493	64 897	122 722	44 699	-
30 A 39 ANOS.....	1 609 185	224 415	1 276 610	662 244	272 260	134 817	207 289	108 160	-
40 A 49 ANOS.....	1 235 631	112 765	977 476	547 944	154 080	144 252	131 200	145 390	-
50 A 59 ANOS.....	864 498	70 864	625 307	367 560	84 353	107 651	65 743	168 327	-
60 ANOS E MAIS.....	939 579	87 043	504 459	276 385	63 358	106 646	58 070	347 514	563
IDADE IGNORADA.....	1 644	-	488	-	193	192	103	1 156	-
POPULACAO RURAL.....	9 167 461	3 011 126	5 486 147	2 324 182	783 329	1 732 827	645 809	668 498	1 690
15 A 19 ANOS.....	1 837 210	1 644 402	179 137	50 381	48 583	41 112	39 061	13 478	193
20 A 24 ANOS.....	1 328 882	702 207	597 141	214 611	140 308	150 937	91 285	29 336	198
25 A 29 ANOS.....	1 087 819	251 455	802 521	331 087	160 474	207 619	103 341	33 843	-
30 A 39 ANOS.....	1 707 048	184 776	1 448 487	613 461	207 639	464 439	162 948	73 785	-
40 A 49 ANOS.....	1 255 662	82 954	1 077 114	470 334	117 981	361 558	127 241	95 594	-
50 A 59 ANOS.....	906 978	63 767	732 494	336 678	61 603	267 291	66 922	109 606	1 111
60 ANOS E MAIS.....	1 039 818	80 411	646 941	306 667	46 356	238 907	55 011	312 278	188
IDADE IGNORADA.....	4 044	1 154	2 312	963	385	964	-	578	-

MIGRACAO

3. PESSOAS NAO NATURAIS DO MUNICIPIO DE RESIDENCIA, POR SITUACAO DO DOMICILIO ATUAL E SEXO, SEGUNDO SITUACAO DO DOMICILIO DE NASCIMENTO E GRUPOS DE IDADE

SITUACAO DO DOMICILIO DE NASCIMENTO E GRUPOS DE IDADE	SITUACAO DO DOMICILIO ATUAL								
	TOTAL			URBANA			RURAL		
	TOTAL	HOMENS	MULHERES	TOTAL	HOMENS	MULHERES	TOTAL	HOMENS	MULHERES
TOTAL.....	9 143 915	4 336 808	4 807 107	5 590 083	2 518 314	3 071 769	3 553 832	1 818 494	1 735 338
0 A 4 ANOS.....	350 106	175 152	174 954	174 080	82 658	91 422	176 026	92 494	83 532
5 A 9 ANOS.....	677 963	351 310	326 653	366 875	183 866	183 009	311 088	167 444	143 644
10 A 14 ANOS.....	902 202	424 361	477 841	538 238	246 405	291 833	363 964	177 956	186 008
15 A 19 ANOS.....	957 952	429 098	528 854	616 287	262 822	353 465	341 665	166 276	175 389
20 A 24 ANOS.....	905 763	404 818	500 945	578 328	248 207	330 121	327 435	156 611	170 824
25 A 29 ANOS.....	887 879	405 532	482 347	561 738	241 905	319 833	326 141	163 627	162 514
30 A 39 ANOS.....	1 474 714	685 127	789 587	916 697	404 539	512 158	558 017	280 588	277 429
40 A 49 ANOS.....	1 178 345	561 353	616 992	736 604	338 802	397 802	441 741	222 551	219 190
50 A 59 ANOS.....	851 710	430 037	421 673	530 513	252 091	278 422	321 197	177 946	143 251
60 ANOS E MAIS.....	954 483	468 676	485 807	569 465	256 443	313 022	385 018	212 233	172 785
IDADE IGNORADA.....	2 798	1 344	1 454	1 258	576	682	1 540	768	772
POPULACAO URBANA.....	3 345 579	1 537 941	1 807 638	2 882 290	1 295 342	1 586 948	463 289	242 599	220 690
0 A 4 ANOS.....	161 018	77 564	83 454	118 689	56 605	62 084	42 329	20 959	21 370
5 A 9 ANOS.....	282 523	146 911	135 612	223 427	111 623	111 804	59 096	35 288	23 808
10 A 14 ANOS.....	368 120	162 143	205 977	317 768	141 927	175 841	50 352	20 216	30 136
15 A 19 ANOS.....	396 517	174 169	222 348	350 049	151 289	198 760	46 468	22 880	23 588
20 A 24 ANOS.....	373 134	160 200	212 934	321 594	135 891	185 703	51 540	24 309	27 231
25 A 29 ANOS.....	328 871	146 589	182 282	288 150	124 833	163 317	40 721	21 756	18 965
30 A 39 ANOS.....	519 268	239 368	279 900	452 401	201 701	250 700	66 867	37 667	29 200
40 A 49 ANOS.....	395 567	185 759	209 808	353 016	165 629	187 387	42 551	20 130	22 421
50 A 59 ANOS.....	263 865	128 471	135 394	233 832	108 605	125 227	30 033	19 866	10 167
60 ANOS E MAIS.....	255 822	116 575	139 247	222 875	97 239	125 636	32 947	19 336	13 611
IDADE IGNORADA.....	874	192	682	489	-	489	385	192	193
POPULACAO RURAL.....	5 786 709	2 794 800	2 991 909	2 703 462	1 221 774	1 481 688	3 083 247	1 573 026	1 510 221
0 A 4 ANOS.....	189 088	97 588	91 500	55 391	26 053	29 338	133 697	71 535	62 162
5 A 9 ANOS.....	395 046	204 399	190 647	143 448	72 243	71 205	251 598	132 156	119 442
10 A 14 ANOS.....	533 228	261 840	271 388	220 372	104 478	115 894	312 856	157 362	155 494
15 A 19 ANOS.....	559 725	254 185	305 540	266 238	111 533	154 705	293 487	142 652	150 835
20 A 24 ANOS.....	531 121	244 224	286 897	255 821	112 316	143 505	275 300	131 908	143 392
25 A 29 ANOS.....	557 652	258 747	298 905	273 202	117 072	156 130	284 450	141 675	142 775
30 A 39 ANOS.....	952 837	444 977	507 860	462 467	202 248	260 219	490 370	242 729	247 641
40 A 49 ANOS.....	780 910	374 684	406 226	383 067	172 854	210 213	397 843	201 830	196 013
50 A 59 ANOS.....	587 269	301 468	285 801	296 475	143 388	153 087	290 794	158 080	132 714
60 ANOS E MAIS.....	697 909	351 536	346 373	346 212	159 013	187 199	351 697	192 523	159 174
IDADE IGNORADA.....	1 924	1 152	772	769	576	193	1 155	576	579
SEM DECLARACAO.....	11 627	4 067	7 560	4 331	1 198	3 133	7 296	2 869	4 427
0 A 4 ANOS.....	-	-	-	-	-	-	-	-	-
5 A 9 ANOS.....	394	-	394	-	-	-	394	-	394
10 A 14 ANOS.....	854	378	476	98	-	98	756	378	378
15 A 19 ANOS.....	1 710	744	966	-	-	-	1 710	744	966
20 A 24 ANOS.....	1 508	394	1 114	913	-	913	595	394	201
25 A 29 ANOS.....	1 356	196	1 160	386	-	386	970	196	774
30 A 39 ANOS.....	2 609	782	1 827	1 829	590	1 239	780	192	588
40 A 49 ANOS.....	1 868	910	958	521	319	202	1 347	591	756
50 A 59 ANOS.....	576	98	478	206	98	108	370	-	370
60 ANOS E MAIS.....	752	565	187	378	191	187	374	374	-
IDADE IGNORADA.....	-	-	-	-	-	-	-	-	-

MIGRACAO

4. PESSOAS NAO NATURAIS DO MUNICIPIO DE RESIDENCIA, POR SITUACAO DO DOMICILIO ATUAL E SEXO, SEGUNDO TEMPO DE RESIDENCIA NO MUNICIPIO ATUAL E GRUPOS DE IDADE

TEMPO DE RESIDENCIA NO MUNICIPIO ATUAL E GRUPOS DE IDADE	SITUACAO DO DOMICILIO ATUAL								
	TOTAL			URBANA			RURAL		
	TOTAL	HOMENS	MULHERES	TOTAL	HOMENS	MULHERES	TOTAL	HOMENS	MULHERES
TOTAL	9 143 915	4 336 808	4 807 107	5 590 083	2 518 314	3 071 769	3 553 832	1 818 494	1 735 338
0 A 9 ANOS	1 028 069	526 462	501 607	540 955	266 524	274 431	487 114	259 938	227 176
10 A 19 ANOS	1 860 154	853 459	1 006 695	1 154 525	509 227	645 298	705 629	344 232	361 397
20 A 29 ANOS	1 793 642	810 350	983 292	1 140 066	490 112	649 954	653 576	320 238	333 338
30 A 39 ANOS	1 474 714	685 127	789 587	916 697	404 539	512 158	558 017	280 588	277 429
40 A 49 ANOS	1 178 345	561 353	616 992	736 604	338 802	397 802	441 741	222 551	219 190
50 A 59 ANOS	851 710	430 037	421 673	530 513	252 091	278 422	321 197	177 946	143 251
60 ANOS E MAIS	954 483	468 676	485 807	569 465	256 443	313 022	385 018	212 233	172 785
IDADE IGNORADA	2 798	1 344	1 454	1 258	576	682	1 540	768	772
MENOS DE 2 ANOS DE RESIDENCIA	1 486 713	706 448	780 265	831 404	368 597	462 807	655 309	337 851	317 458
0 A 9 ANOS	469 898	238 278	231 620	231 021	112 291	118 730	238 877	125 987	112 890
10 A 19 ANOS	378 419	157 020	221 399	228 664	86 662	142 002	149 755	70 358	79 397
20 A 29 ANOS	278 965	119 111	159 854	170 762	69 265	101 497	108 203	49 846	58 357
30 A 39 ANOS	179 911	96 214	83 697	96 005	47 525	48 480	83 906	48 689	35 217
40 A 49 ANOS	86 132	47 604	38 528	49 325	28 212	21 113	36 807	19 392	17 415
50 A 59 ANOS	48 032	26 592	21 440	24 853	11 587	13 266	23 179	15 005	8 174
60 ANOS E MAIS	45 356	21 629	23 727	30 774	13 055	17 719	14 582	8 574	6 008
IDADE IGNORADA	-	-	-	-	-	-	-	-	-
2 A MENOS DE 6 ANOS DE RESIDENCIA	2 151 495	1 026 295	1 125 200	1 299 612	580 548	719 064	851 883	445 747	406 136
0 A 9 ANOS	451 970	233 449	218 521	248 938	122 668	126 270	203 032	110 781	92 251
10 A 19 ANOS	600 805	266 570	334 235	383 765	160 345	223 420	217 040	106 225	110 815
20 A 29 ANOS	470 956	214 427	256 529	294 422	126 308	168 114	176 534	88 119	88 415
30 A 39 ANOS	273 552	128 350	145 202	158 699	67 274	91 425	114 853	61 076	53 777
40 A 49 ANOS	159 203	79 608	79 595	94 372	45 631	48 741	64 831	33 977	30 854
50 A 59 ANOS	101 025	56 625	44 400	65 141	33 209	31 932	35 884	23 416	12 468
60 ANOS E MAIS	93 600	46 882	46 718	54 083	24 921	29 162	39 517	21 961	17 556
IDADE IGNORADA	384	384	-	192	192	-	192	192	-
6 A MENOS DE 10 ANOS DE RESIDENCIA	1 351 143	651 179	699 964	850 042	402 191	447 851	501 101	248 988	252 113
0 A 9 ANOS	106 201	54 735	51 466	60 996	31 565	29 431	45 205	23 170	22 035
10 A 19 ANOS	430 947	212 074	218 873	260 989	131 615	129 374	169 958	80 459	89 499
20 A 29 ANOS	337 207	150 045	187 162	229 889	96 952	132 937	107 318	53 093	54 225
30 A 39 ANOS	201 808	95 429	106 379	124 832	58 331	66 501	76 976	37 098	39 878
40 A 49 ANOS	122 097	57 678	64 419	77 340	36 232	41 108	44 757	21 446	23 311
50 A 59 ANOS	78 847	42 129	36 718	50 844	25 451	25 393	28 003	16 678	11 325
60 ANOS E MAIS	74 036	39 089	34 947	45 152	22 045	23 107	28 884	17 044	11 840
IDADE IGNORADA	-	-	-	-	-	-	-	-	-
10 ANOS E MAIS DE RESIDENCIA	4 148 917	1 951 032	2 197 885	2 603 870	1 165 124	1 438 746	1 545 047	785 908	759 139
0 A 9 ANOS	-	-	-	-	-	-	-	-	-
10 A 19 ANOS	448 733	217 415	231 318	280 243	130 225	150 018	168 490	87 190	81 300
20 A 29 ANOS	705 902	326 667	379 235	444 381	197 487	246 894	261 521	129 180	132 341
30 A 39 ANOS	818 140	364 556	453 584	535 964	230 831	305 133	282 176	133 725	148 451
40 A 49 ANOS	809 927	375 855	434 072	514 581	228 119	286 462	295 346	147 736	147 610
50 A 59 ANOS	623 432	304 503	318 929	389 301	181 656	207 645	234 131	122 847	111 284
60 ANOS E MAIS	740 369	361 076	379 293	438 334	196 422	241 912	302 035	164 654	137 381
IDADE IGNORADA	2 414	960	1 454	1 066	384	682	1 348	576	772
SEM DECLARACAO	5 647	1 854	3 793	5 155	1 854	3 301	492	-	492
0 A 9 ANOS	-	-	-	-	-	-	-	-	-
10 A 19 ANOS	1 250	380	870	864	380	484	386	-	386
20 A 29 ANOS	612	100	512	612	100	512	-	-	-
30 A 39 ANOS	1 303	578	725	1 197	578	619	106	-	106
40 A 49 ANOS	986	608	378	986	608	378	-	-	-
50 A 59 ANOS	374	188	186	374	188	186	-	-	-
60 ANOS E MAIS	1 122	-	1 122	1 122	-	1 122	-	-	-
IDADE IGNORADA	-	-	-	-	-	-	-	-	-

FECUNDIDADE

5. MULHERES DE 15 ANOS E MAIS, FILHOS TIDOS NASCIDOS VIVOS, E FILHOS VIVOS NA DATA DA PESQUISA, SEGUNDO SITUACAO DO DOMICILIO E GRUPOS DE IDADE DAS MULHERES

SITUACAO DO DOMICILIO E GRUPOS DE IDADE DAS MULHERES	MULHERES			FILHOS	
	TOTAL	TIVERAM FILHOS		NASCIDOS VIVOS	VIVOS NA DATA DA PESQUISA
		TOTAL	NASCIDOS VIVOS		
TOTAL	9 425 308	5 982 104	5 952 511	35 329 713	26 415 322
15 A 19 ANOS	1 875 381	202 590	197 162	285 362	251 332
20 A 24 ANOS	1 423 205	661 133	654 685	1 506 720	1 290 955
25 A 29 ANOS	1 153 280	827 728	822 308	3 013 157	2 528 614
30 A 34 ANOS	905 989	762 254	759 787	3 959 989	3 213 121
35 A 39 ANOS	849 892	753 454	752 086	4 973 698	3 901 859
40 A 44 ANOS	670 359	595 485	594 162	4 472 927	3 394 078
45 A 49 ANOS	630 568	564 269	563 122	4 503 930	3 272 181
50 A 59 ANOS	887 920	770 734	767 294	6 116 185	4 248 156
60 ANOS E MAIS	1 025 330	841 459	838 907	6 478 599	4 301 117
IDADE IGNORADA	3 384	2 998	2 998	19 146	13 909
POPULACAO URBANA	4 839 332	2 921 888	2 910 605	16 003 059	11 859 465
15 A 19 ANOS	957 030	83 783	82 218	112 023	99 848
20 A 24 ANOS	742 064	294 338	292 309	621 291	541 011
25 A 29 ANOS	599 737	401 326	400 158	1 291 911	1 097 648
30 A 34 ANOS	466 375	382 193	380 898	1 744 664	1 443 212
35 A 39 ANOS	418 684	364 150	363 564	2 181 837	1 721 172
40 A 44 ANOS	350 403	307 768	307 012	2 106 858	1 599 972
45 A 49 ANOS	321 753	281 165	280 018	2 046 669	1 471 421
50 A 59 ANOS	461 724	391 428	389 653	2 866 875	1 943 909
60 ANOS E MAIS	520 494	414 862	413 900	3 025 295	1 937 785
IDADE IGNORADA	1 068	875	875	5 636	3 487
POPULACAO RURAL	4 585 976	3 060 216	3 041 906	19 326 654	14 555 857
15 A 19 ANOS	918 351	118 807	114 944	173 339	151 484
20 A 24 ANOS	681 141	366 795	362 376	885 429	749 944
25 A 29 ANOS	553 543	426 402	422 150	1 721 246	1 430 966
30 A 34 ANOS	439 614	380 061	378 889	2 215 325	1 769 909
35 A 39 ANOS	431 208	389 304	388 522	2 791 861	2 180 687
40 A 44 ANOS	319 956	287 717	287 150	2 366 069	1 794 106
45 A 49 ANOS	308 815	283 104	283 104	2 457 261	1 800 760
50 A 59 ANOS	426 196	379 306	377 641	3 249 310	2 304 247
60 ANOS E MAIS	504 836	426 597	425 007	3 453 304	2 363 332
IDADE IGNORADA	2 316	2 123	2 123	13 510	10 422

FECUNDIDADE

6. MULHERES DE 15 ANOS E MAIS, FILHOS TIDOS NASCIDOS VIVOS E FILHOS VIVOS NA DATA DA PESQUISA, SEGUNDO CONDICAO DE ATIVIDADE E RENDIMENTO MENSAL FAMILIAR

CONDICAO DE ATIVIDADE E RENDIMENTO MENSAL FAMILIAR (1)	MULHERES			FILHOS	
	TOTAL	TIVERAM FILHOS		NASCIDOS VIVOS	VIVOS NA DATA DA PESQUISA
		TOTAL	NASCIDOS VIVOS		
TOTAL.....	9 220 392	5 949 533	5 920 335	35 221 846	26 339 614
ATE 1/2.....	848 177	618 201	612 431	3 180 000	2 262 960
MAIS DE 1/2 A 1.....	2 379 297	1 704 346	1 695 196	9 745 104	7 051 160
MAIS DE 1 A 2.....	2 668 871	1 762 982	1 754 999	11 111 123	8 257 898
MAIS DE 2 A 3.....	1 146 332	683 079	681 017	4 432 212	3 405 172
MAIS DE 3 A 5.....	988 691	534 287	531 932	3 406 438	2 641 728
MAIS DE 5.....	990 602	497 067	495 939	2 714 492	2 245 843
SEM RENDIMENTO.....	129 459	111 538	111 166	354 278	272 429
SEM DECLARACAO.....	68 963	38 033	37 655	278 199	202 424
ECONOMICAMENTE ATIVAS.....	3 333 820	2 011 691	2 001 855	11 823 435	8 810 017
ATE 1/2.....	347 821	260 939	259 226	1 275 861	899 081
MAIS DE 1/2 A 1.....	808 694	550 673	547 201	3 150 385	2 280 782
MAIS DE 1 A 2.....	968 336	596 144	593 437	3 819 532	2 807 972
MAIS DE 2 A 3.....	435 325	232 545	232 159	1 527 427	1 167 845
MAIS DE 3 A 5.....	359 765	172 075	171 207	1 064 073	835 766
MAIS DE 5.....	360 443	166 438	166 126	834 946	707 173
SEM RENDIMENTO.....	19 400	17 262	17 262	43 603	34 608
SEM DECLARACAO.....	34 036	15 615	15 237	107 608	76 790
NAO ECONOMICAMENTE ATIVAS.....	5 886 572	3 937 842	3 918 480	23 398 411	17 529 597
ATE 1/2.....	500 356	357 262	353 205	1 904 139	1 363 879
MAIS DE 1/2 A 1.....	1 570 603	1 153 673	1 147 995	6 594 719	4 770 378
MAIS DE 1 A 2.....	1 700 535	1 166 838	1 161 562	7 291 591	5 449 926
MAIS DE 2 A 3.....	711 007	450 534	448 858	2 904 785	2 237 327
MAIS DE 3 A 5.....	628 926	362 212	360 725	2 342 365	1 805 962
MAIS DE 5.....	630 159	330 629	329 813	1 879 546	1 538 670
SEM RENDIMENTO.....	110 059	94 276	93 904	310 675	237 821
SEM DECLARACAO.....	34 927	22 418	22 418	170 591	125 634

NOTA- EXCLUSIVE AS PENSIONISTAS, EMPREGADAS DOMESTICAS, CONJUGE, FILHAS E OUTRAS PARENTAS DO EMPREGADO DOMESTICO.
(1) SALARIO MINIMO

7. PESSOAS DE 5 ANOS E MAIS, POR ALFABETIZACAO E SEXO, SEGUNDO SITUACAO DO DOMICILIO E GRUPOS DE IDADE

NUMERO DE ORDEM	SITUACAO DO DOMICILIO E GRUPOS DE IDADE	TOTAL			ALFABETIZADAS		
		TOTAL	HOMENS	MULHERES	TOTAL	HOMENS	MULHERES
1	TOTAL.....	27 479 359	13 355 303	14 124 056	14 076 233	6 622 116	7 454 117
2	5 E 6 ANOS.....	1 968 099	1 017 531	950 568	117 547	57 991	59 556
3	7 A 9 ANOS.....	2 922 383	1 457 959	1 464 424	907 983	418 548	489 435
4	10 A 14 ANOS.....	4 554 391	2 270 635	2 283 756	2 753 522	1 257 024	1 496 498
5	15 A 19 ANOS.....	3 646 265	1 770 884	1 875 381	2 616 562	1 185 641	1 430 921
6	20 A 24 ANOS.....	2 662 382	1 239 177	1 423 205	1 857 179	833 045	1 024 134
7	25 A 29 ANOS.....	2 161 752	1 008 472	1 153 280	1 365 847	626 238	739 609
8	30 A 39 ANOS.....	3 316 233	1 560 352	1 755 881	1 884 152	882 684	1 001 468
9	40 A 49 ANOS.....	2 491 293	1 190 366	1 300 927	1 249 074	628 690	620 384
10	50 A 59 ANOS.....	1 771 476	883 556	887 920	745 822	401 383	344 439
11	60 ANOS E MAIS.....	1 979 397	954 067	1 025 330	577 006	329 912	247 094
12	IDADE IGNORADA.....	5 688	2 304	3 384	1 539	960	579
13	POPULACAO URBANA.....	13 073 668	6 111 816	6 961 852	8 790 165	4 090 426	4 699 739
14	5 E 6 ANOS.....	849 400	443 943	405 457	83 477	42 683	40 794
15	7 A 9 ANOS.....	1 281 506	634 997	646 509	622 678	285 628	337 050
16	10 A 14 ANOS.....	2 075 737	1 005 183	1 070 554	1 655 170	769 625	885 545
17	15 A 19 ANOS.....	1 809 055	852 025	957 030	1 565 497	722 184	843 313
18	20 A 24 ANOS.....	1 333 500	591 436	742 064	1 127 565	498 358	629 207
19	25 A 29 ANOS.....	1 073 933	474 196	599 737	843 957	379 306	464 651
20	30 A 39 ANOS.....	1 609 185	724 126	885 059	1 182 215	544 578	637 637
21	40 A 49 ANOS.....	1 235 631	563 475	672 156	814 938	392 844	422 094
22	50 A 59 ANOS.....	864 498	402 774	461 724	503 361	255 980	247 381
23	60 ANOS E MAIS.....	939 579	419 085	520 494	391 114	199 240	191 874
24	IDADE IGNORADA.....	1 644	576	1 068	193	-	193
25	POPULACAO RURAL.....	14 405 691	7 243 487	7 162 204	5 286 068	2 531 690	2 754 378
26	5 E 6 ANOS.....	1 118 699	573 588	545 111	34 070	15 308	18 762
27	7 A 9 ANOS.....	1 640 877	822 962	817 915	285 305	132 920	152 385
28	10 A 14 ANOS.....	2 478 654	1 265 452	1 213 202	1 098 352	487 399	610 953
29	15 A 19 ANOS.....	1 837 210	918 859	918 351	1 051 065	463 457	587 608
30	20 A 24 ANOS.....	1 328 882	647 741	681 141	729 614	334 687	394 927
31	25 A 29 ANOS.....	1 087 819	534 276	553 543	521 890	246 932	274 958
32	30 A 39 ANOS.....	1 707 048	836 226	870 822	701 937	338 106	363 831
33	40 A 49 ANOS.....	1 255 662	626 891	628 771	434 136	235 846	198 290
34	50 A 59 ANOS.....	906 978	480 782	426 196	242 461	145 403	97 058
35	60 ANOS E MAIS.....	1 039 818	534 982	504 836	185 892	130 672	55 220
36	IDADE IGNORADA.....	4 044	1 728	2 316	1 346	960	386

INSTRUCAO

7. PESSOAS DE 5 ANOS E MAIS, POR ALFABETIZACAO E SEXO, SEGUNDO SITUACAO DO DOMICILIO E GRUPOS DE IDADE

NAO ALFABETIZADAS			SEM DECLARACAO			NUMERO DE ORDEM
TOTAL	HOMENS	MULHERES	TOTAL	HOMENS	MULHERES	
13 402 928	6 732 989	6 669 939	198	198	-	1
1 850 552	959 540	891 012	-	-	-	2
2 014 400	1 039 411	974 989	-	-	-	3
1 800 869	1 013 611	787 258	-	-	-	4
1 029 703	585 243	444 460	-	-	-	5
805 005	405 934	399 071	198	198	-	6
795 905	382 234	413 671	-	-	-	7
1 432 081	677 668	754 413	-	-	-	8
1 242 219	561 676	680 543	-	-	-	9
1 025 654	482 173	543 481	-	-	-	10
1 402 391	624 155	778 236	-	-	-	11
4 149	1 344	2 805	-	-	-	12
4 283 503	2 021 390	2 262 113	-	-	-	13
765 923	401 260	364 663	-	-	-	14
658 828	349 369	309 459	-	-	-	15
420 567	235 558	185 009	-	-	-	16
243 558	129 841	113 717	-	-	-	17
205 935	93 078	112 857	-	-	-	18
229 976	94 890	135 086	-	-	-	19
426 970	179 548	247 422	-	-	-	20
420 693	170 631	250 062	-	-	-	21
361 137	146 794	214 343	-	-	-	22
548 465	219 845	328 620	-	-	-	23
1 451	576	875	-	-	-	24
9 119 425	4 711 599	4 407 826	198	198	-	25
1 084 629	558 280	526 349	-	-	-	26
1 355 572	690 042	665 530	-	-	-	27
1 380 302	778 053	602 249	-	-	-	28
786 145	455 402	330 743	-	-	-	29
599 070	312 856	286 214	198	198	-	30
565 929	287 344	278 585	-	-	-	31
1 005 111	498 120	506 991	-	-	-	32
821 526	391 045	430 481	-	-	-	33
664 517	335 379	329 138	-	-	-	34
853 926	404 310	449 616	-	-	-	35
2 698	768	1 930	-	-	-	36

INSTRUCAO

8. PESSOAS DE 5 ANOS E MAIS, POR SEXO E SITUACAO DO DOMICILIO, SEGUNDO ANOS DE ESTUDO

ANOS DE ESTUDO	TOTAL			HOMENS			MULHERES		
	TOTAL	URBANA	RURAL	TOTAL	URBANA	RURAL	TOTAL	URBANA	RURAL
TOTAL	27 479 359	13 073 668	14 405 691	13 355 303	6 111 816	7 243 487	14 124 056	6 961 852	7 162 204
SEM INSTRUCAO E MENOS DE 1 ANO	15 142 881	5 044 806	10 098 075	7 643 434	2 418 897	5 224 537	7 499 447	2 625 909	4 873 538
1 ANO	2 151 377	994 246	1 157 131	1 071 964	495 162	576 802	1 079 413	499 084	580 329
2 ANOS	2 446 196	1 198 698	1 247 498	1 195 767	572 954	622 813	1 250 429	625 744	624 685
3 ANOS	2 119 283	1 234 095	885 188	952 106	566 842	385 264	1 167 177	667 253	499 924
4 ANOS	1 965 627	1 366 271	599 356	849 987	598 870	251 117	1 115 640	767 401	348 239
5 ANOS	1 150 924	964 069	186 855	514 061	431 328	82 733	636 863	532 741	104 122
6 ANOS	448 852	391 438	57 414	197 554	174 812	22 742	251 298	216 626	34 672
7 ANOS	398 520	353 606	44 914	178 880	159 145	19 735	219 640	194 461	25 179
8 ANOS	483 141	435 814	47 327	229 918	210 040	19 878	253 223	225 774	27 449
9 A 11 ANOS	854 939	796 032	58 907	355 120	329 884	25 236	499 819	466 148	33 671
12 A 17 ANOS	276 082	260 166	15 916	146 420	137 212	9 208	129 662	122 954	6 708
ANOS DE ESTUDO NAO DETERMINADOS	39 893	33 753	6 140	19 519	16 487	3 032	20 374	17 266	3 108
SEM DECLARACAO	1 644	674	970	573	183	390	1 071	491	580

9. ESTUDANTES DE 5 ANOS E MAIS, POR SEXO E SITUACAO DO DOMICILIO, SEGUNDO GRAU E SERIE QUE FREQUENTAM

GRAU E SERIE QUE FREQUENTAM	TOTAL			HOMENS			MULHERES		
	TOTAL	URBANA	RURAL	TOTAL	URBANA	RURAL	TOTAL	URBANA	RURAL
TOTAL	6 636 571	4 214 789	2 421 782	3 099 181	1 959 612	1 139 569	3 537 390	2 255 177	1 282 213
1. GRAU	5 996 725	3 618 595	2 378 130	2 820 243	1 698 708	1 121 535	3 176 482	1 919 887	1 256 595
1. SERIE	2 250 482	970 570	1 279 912	1 149 588	495 302	654 286	1 100 894	475 268	625 626
2. SERIE	1 031 993	596 349	435 644	477 068	285 556	191 512	554 925	310 793	244 132
3. SERIE	793 492	495 170	298 322	358 083	228 859	129 224	435 409	266 311	169 098
4. SERIE	629 351	452 326	177 025	276 842	209 417	67 425	352 509	242 909	109 600
5. SERIE	403 188	334 536	68 652	176 975	147 704	29 271	226 213	186 832	39 381
6. SERIE	350 670	297 070	53 600	148 785	125 295	23 490	201 885	171 775	30 110
7. SERIE	264 940	231 481	33 459	115 060	101 763	13 297	149 880	129 718	20 162
8. SERIE	237 675	209 419	28 256	100 993	89 277	11 716	136 682	120 142	16 540
SEM DECLARACAO DE SERIE	34 934	31 674	3 260	16 849	15 535	1 314	18 085	16 139	1 946
2. GRAU	476 415	438 644	37 771	202 467	187 271	15 196	273 948	251 373	22 575
SUPERIOR	163 431	157 550	5 881	76 471	73 633	2 838	86 960	83 917	3 043
SEM DECLARACAO DE GRAU	-	-	-	-	-	-	-	-	-

MAO-DE-OBRA NA SEMANA DE REFERENCIA

10. PESSOAS DE 10 ANOS E MAIS, POR CONDICAO DE ATIVIDADE E SEXO,
SEGUNDO SITUACAO DO DOMICILIO E GRUPOS DE IDADE

SITUACAO DO DOMICILIO E GRUPOS DE IDADE	TOTAL			ECONOMICAMENTE ATIVAS			NAO ECONOMICAMENTE ATIVAS		
	TOTAL	HOMENS	MULHERES	TOTAL	HOMENS	MULHERES	TOTAL	HOMENS	MULHERES
TOTAL	22 588 877	10 879 813	11 709 064	12 110 718	8 225 928	3 884 790	10 478 159	2 653 885	7 824 274
10 A 14 ANOS	4 554 391	2 270 635	2 283 756	1 206 621	856 291	350 330	3 347 770	1 414 344	1 933 426
15 A 19 ANOS	3 646 265	1 770 884	1 875 381	1 901 819	1 249 685	652 134	1 744 446	521 199	1 223 247
15 A 17 ANOS	2 323 454	1 127 616	1 195 838	1 119 717	733 197	386 520	1 203 737	394 419	809 318
18 E 19 ANOS	1 322 811	643 268	679 543	782 102	516 488	265 614	540 709	126 780	413 929
20 A 24 ANOS	2 662 382	1 239 177	1 423 205	1 713 461	1 128 115	585 346	948 921	111 062	837 859
25 A 29 ANOS	2 161 752	1 008 472	1 153 280	1 438 294	973 893	464 401	723 458	34 579	688 879
30 A 39 ANOS	3 316 233	1 560 352	1 755 881	2 257 152	1 514 513	742 639	1 059 081	45 839	1 013 242
40 A 49 ANOS	2 491 293	1 190 366	1 300 927	1 688 087	1 133 801	554 286	803 206	56 565	746 641
50 A 59 ANOS	1 771 476	883 556	887 920	1 145 805	796 649	349 156	625 671	86 907	538 764
60 ANOS E MAIS	1 979 397	954 067	1 025 330	756 491	571 061	185 430	1 222 906	383 006	839 900
IDADE IGNORADA	5 688	2 304	3 384	2 988	1 920	1 068	2 700	384	2 316
POPULACAO URBANA	10 942 762	5 032 876	5 909 886	5 024 627	3 302 730	1 721 897	5 918 135	1 730 146	4 187 989
10 A 14 ANOS	2 075 737	1 005 183	1 070 554	208 746	138 860	69 886	1 866 991	866 323	1 000 668
15 A 19 ANOS	1 809 055	852 025	957 030	721 193	462 619	258 574	1 087 862	389 406	698 456
15 A 17 ANOS	1 140 663	540 797	599 866	387 167	249 573	137 594	753 496	291 224	462 272
18 E 19 ANOS	668 392	311 228	357 164	334 026	213 046	120 980	334 366	98 182	236 184
20 A 24 ANOS	1 333 500	591 436	742 064	810 041	508 229	301 812	523 459	83 207	440 252
25 A 29 ANOS	1 073 933	474 196	599 737	695 246	449 498	245 748	378 687	24 698	353 989
30 A 39 ANOS	1 609 185	724 126	885 059	1 053 775	690 337	363 438	555 410	33 789	521 621
40 A 49 ANOS	1 235 631	563 475	672 156	780 428	520 528	259 900	455 203	42 947	412 256
50 A 59 ANOS	864 498	402 774	461 724	497 331	337 799	159 532	367 167	64 975	302 192
60 ANOS E MAIS	939 579	419 085	520 494	257 379	194 668	62 711	682 200	224 417	457 783
IDADE IGNORADA	1 644	576	1 068	488	192	296	1 156	384	772
POPULACAO RURAL	11 646 115	5 846 937	5 799 178	7 086 091	4 923 198	2 162 893	4 560 024	923 739	3 636 285
10 A 14 ANOS	2 478 654	1 265 452	1 213 202	997 875	717 431	280 444	1 480 779	548 021	932 758
15 A 19 ANOS	1 837 210	918 859	918 351	1 180 626	787 066	393 560	656 584	131 793	524 791
15 A 17 ANOS	1 182 791	586 819	595 972	732 550	483 624	248 926	450 241	103 195	347 046
18 E 19 ANOS	654 419	332 040	322 379	448 076	303 442	144 634	206 343	28 598	177 745
20 A 24 ANOS	1 328 882	647 741	681 141	903 420	619 886	283 534	425 462	27 855	397 607
25 A 29 ANOS	1 087 819	534 276	553 543	743 048	524 395	218 653	344 771	9 881	334 890
30 A 39 ANOS	1 707 048	836 226	870 822	1 203 377	824 176	379 201	503 671	12 050	491 621
40 A 49 ANOS	1 255 662	626 891	628 771	907 659	613 273	294 386	348 003	13 618	334 385
50 A 59 ANOS	906 978	480 782	426 196	648 474	458 850	189 624	258 504	21 932	236 572
60 ANOS E MAIS	1 039 818	534 982	504 836	499 112	376 393	122 719	540 706	158 589	382 117
IDADE IGNORADA	4 044	1 728	2 316	2 500	1 728	772	1 544	-	1 544

MÃO-DE-OBRA NA SEMANA DE REFERENCIA

11. PESSOAS OCUPADAS, POR GRUPOS DE HORAS SEMANAIS TRABALHADAS E SEXO, SEGUNDO CLASSES DE ATIVIDADE E RENDIMENTO MENSAL DA OCUPAÇÃO PRINCIPAL

NUMERO DE ORDEM	CLASSES DE ATIVIDADE E RENDIMENTO MENSAL (1)	GRUPOS DE HORAS SEMANAIS TRABALHADAS					
		TOTAL			ATE 39		
		TOTAL	HOMENS	MULHERES	TOTAL	HOMENS	MULHERES
1	TOTAL.....	11 883 019	8 089 222	3 793 797	2 712 461	1 038 835	1 673 626
2	ATE 1.....	6 403 067	4 123 500	2 279 567	1 281 017	412 896	868 121
3	MAIS DE 1 A 3.....	2 381 854	2 082 621	299 233	176 860	105 883	70 977
4	MAIS DE 3 A 5.....	383 863	336 177	47 686	32 036	21 875	10 161
5	MAIS DE 5.....	322 751	283 287	39 464	29 908	24 964	4 944
6	SEM RENDIMENTO.....	2 372 301	1 254 952	1 117 349	1 187 803	471 712	716 091
7	SEM DECLARACÃO.....	19 183	8 685	10 498	4 837	1 505	3 332
8	AGRICOLA.....	6 898 831	5 034 820	1 864 011	1 790 925	770 570	1 020 355
9	ATE 1.....	3 708 218	2 935 527	772 691	602 076	277 869	324 207
10	MAIS DE 1 A 3.....	783 461	760 943	22 518	41 314	34 124	7 190
11	MAIS DE 3 A 5.....	84 946	82 888	2 058	5 922	5 548	374
12	MAIS DE 5.....	50 499	47 864	2 635	5 902	5 344	558
13	SEM RENDIMENTO.....	2 261 227	1 201 681	1 059 546	1 132 503	446 748	685 755
14	SEM DECLARACÃO.....	10 480	5 917	4 563	3 208	937	2 271
15	INDUSTRIA (EXCETO DA CONSTRUCÃO)..	1 046 130	762 708	283 422	131 140	42 431	88 709
16	ATE 1.....	558 589	330 342	228 247	100 310	25 337	74 973
17	MAIS DE 1 A 3.....	345 990	316 537	29 453	8 355	6 302	2 053
18	MAIS DE 3 A 5.....	50 435	47 748	2 687	1 156	1 049	107
19	MAIS DE 5.....	52 089	48 882	3 207	958	769	189
20	SEM RENDIMENTO.....	38 273	18 823	19 450	20 172	8 974	11 198
21	SEM DECLARACÃO.....	754	376	378	189	-	189
22	INDUSTRIA DA CONSTRUCÃO.....	591 207	582 005	9 202	17 827	17 049	778
23	ATE 1.....	246 415	242 019	4 396	10 053	9 663	390
24	MAIS DE 1 A 3.....	296 485	293 924	2 561	6 298	6 105	193
25	MAIS DE 3 A 5.....	28 043	27 078	965	500	500	-
26	MAIS DE 5.....	16 927	15 836	1 091	786	591	195
27	SEM RENDIMENTO.....	3 128	2 939	189	190	190	-
28	SEM DECLARACÃO.....	209	209	-	-	-	-
29	COMERCIO DE MERCADORIAS.....	838 486	603 892	234 594	132 054	74 816	57 238
30	ATE 1.....	369 392	230 100	139 292	72 338	37 584	34 754
31	MAIS DE 1 A 3.....	310 985	252 771	58 214	29 962	22 229	7 733
32	MAIS DE 3 A 5.....	62 244	56 271	5 973	2 584	2 298	286
33	MAIS DE 5.....	47 494	44 337	3 157	3 843	2 897	946
34	SEM RENDIMENTO.....	47 808	20 413	27 395	23 327	9 808	13 519
35	SEM DECLARACÃO.....	563	-	563	-	-	-
36	PRESTACÃO DE SERVICOS E SERVICOS AUXILIARES DA ATIV. ECONOMICA...	1 321 014	434 830	886 184	285 477	42 237	243 240
37	ATE 1.....	989 070	183 631	805 439	253 874	23 790	230 084
38	MAIS DE 1 A 3.....	230 518	174 039	56 479	16 024	9 051	6 973
39	MAIS DE 3 A 5.....	45 724	39 976	5 748	2 658	1 981	677
40	MAIS DE 5.....	33 557	28 959	4 598	3 422	3 237	185
41	SEM RENDIMENTO.....	16 891	7 285	9 606	8 557	3 806	4 751
42	SEM DECLARACÃO.....	5 254	940	4 314	942	372	570
43	OUTRAS.....	1 187 351	670 967	516 384	355 038	91 732	263 306
44	ATE 1.....	531 383	201 881	329 502	242 366	38 653	203 713
45	MAIS DE 1 A 3.....	414 415	284 407	130 008	74 907	28 072	46 835
46	MAIS DE 3 A 5.....	112 471	82 216	30 255	19 216	10 499	8 717
47	MAIS DE 5.....	122 185	97 409	24 776	14 997	12 126	2 871
48	SEM RENDIMENTO.....	4 974	3 811	1 163	3 054	2 186	868
49	SEM DECLARACÃO.....	1 923	1 243	680	498	196	302

(1) SALARIO MINIMO

MAO-DE-OBRA NA SEMANA DE REFERENCIA

11. PESSOAS OCUPADAS, POR GRUPOS DE HORAS SEMANAIS TRABALHADAS E SEXO, SEGUNDO CLASSES DE ATIVIDADE E RENDIMENTO MENSAL DA OCUPACAO PRINCIPAL

GRUPOS DE HORAS SEMANAIS TRABALHADAS									NUMERO DE ORDEM
40 A 48			49 E MAIS			SEM DECLARACAO			
TOTAL	HOMENS	MULHERES	TOTAL	HOMENS	MULHERES	TOTAL	HOMENS	MULHERES	
6 957 576	5 326 512	1 631 064	2 212 210	1 723 304	488 906	772	571	201	1
3 895 500	2 875 564	1 019 936	1 226 159	834 850	391 309	391	190	201	2
1 537 253	1 350 942	186 311	667 741	625 796	41 945	-	-	-	3
249 469	216 777	32 692	102 166	97 333	4 833	192	192	-	4
209 754	179 365	30 389	83 089	78 958	4 131	-	-	-	5
1 055 173	697 831	357 342	129 136	85 220	43 916	189	189	-	6
10 427	6 033	4 394	3 919	1 147	2 772	-	-	-	7
4 121 468	3 363 168	758 300	986 249	900 893	85 356	189	189	-	8
2 494 239	2 092 277	401 962	611 903	565 381	46 522	-	-	-	9
527 060	513 250	13 810	215 087	213 569	1 518	-	-	-	10
53 312	52 002	1 310	25 712	25 338	374	-	-	-	11
27 533	26 022	1 511	17 064	16 498	566	-	-	-	12
1 013 400	675 598	337 802	115 135	79 146	35 989	189	189	-	13
5 924	4 019	1 905	1 348	961	387	-	-	-	14
688 996	523 014	165 982	225 804	197 073	28 731	190	190	-	15
360 778	231 420	129 358	97 311	73 395	23 916	190	190	-	16
239 553	215 431	24 122	98 082	94 804	3 278	-	-	-	17
35 837	33 257	2 580	13 442	13 442	-	-	-	-	18
37 567	34 745	2 822	13 564	13 368	196	-	-	-	19
15 071	7 971	7 100	3 030	1 878	1 152	-	-	-	20
190	190	-	375	186	189	-	-	-	21
440 879	433 051	7 828	132 501	131 905	596	-	-	-	22
191 511	188 101	3 410	44 851	44 255	596	-	-	-	23
215 582	213 214	2 368	74 605	74 605	-	-	-	-	24
20 540	19 575	965	7 003	7 003	-	-	-	-	25
10 291	9 395	896	5 850	5 850	-	-	-	-	26
2 746	2 557	189	192	192	-	-	-	-	27
209	209	-	-	-	-	-	-	-	28
467 098	337 982	129 116	239 142	190 902	48 240	192	192	-	29
208 960	130 907	78 053	88 094	61 609	26 485	-	-	-	30
178 027	141 461	36 566	102 996	89 081	13 915	-	-	-	31
37 868	33 745	4 123	21 600	20 036	1 564	192	192	-	32
25 392	24 320	1 072	18 259	17 120	1 139	-	-	-	33
16 473	7 549	8 924	8 008	3 056	4 952	-	-	-	34
378	-	378	185	-	185	-	-	-	35
607 040	263 613	343 427	428 497	128 980	299 517	-	-	-	36
411 929	114 485	297 444	323 267	45 356	277 911	-	-	-	37
136 366	101 662	34 704	78 128	63 326	14 802	-	-	-	38
29 359	26 097	3 262	13 707	11 898	1 809	-	-	-	39
21 143	18 080	3 063	8 992	7 642	1 350	-	-	-	40
5 942	2 721	3 221	2 392	758	1 634	-	-	-	41
2 301	568	1 733	2 011	-	2 011	-	-	-	42
632 095	405 684	226 411	200 017	173 551	26 466	201	-	201	43
228 083	118 374	109 709	60 733	44 854	15 879	201	-	201	44
240 665	165 924	74 741	98 843	90 411	8 432	-	-	-	45
72 553	52 101	20 452	20 702	19 616	1 086	-	-	-	46
87 828	66 803	21 025	19 360	18 480	880	-	-	-	47
1 541	1 435	106	379	190	189	-	-	-	48
1 425	1 047	378	-	-	-	-	-	-	49

MÃO-DE-OBRA NA SEMANA DE REFERENCIA

12. PESSOAS OCUPADAS, POR ATIVIDADE E SEXO, SEGUNDO GRUPOS DE HORAS SEMANAIS TRABALHADAS EM TODAS AS OCUPACOES E POSICÃO NA OCUPACÃO PRINCIPAL

GRUPOS DE HORAS SEMANAIS TRABALHADAS EM TODAS AS OCUPACOES E POSICÃO NA OCUPACÃO PRINCIPAL	ATIVIDADE								
	TOTAL			AGRICOLA			NÃO AGRICOLA		
	TOTAL	HOMENS	MULHERES	TOTAL	HOMENS	MULHERES	TOTAL	HOMENS	MULHERES
TOTAL	11 883 019	8 089 222	3 793 797	6 898 831	5 034 820	1 864 011	4 984 188	3 054 402	1 929 786
EMPREGADOS	5 274 049	3 729 396	1 544 653	1 921 387	1 592 100	329 287	3 352 662	2 137 296	1 215 366
AUTONOMOS	4 039 039	2 922 032	1 117 007	2 591 435	2 122 999	468 436	1 447 604	799 033	648 571
EMPREGADORES	197 630	182 842	14 788	124 782	118 040	6 742	72 848	64 802	8 046
NÃO REMUNERADOS	2 372 301	1 254 952	1 117 349	2 261 227	1 201 681	1 059 546	111 074	53 271	57 803
SEM DECLARACÃO	-	-	-	-	-	-	-	-	-
ATÉ 39 HORAS	2 480 898	869 313	1 611 585	1 650 201	654 409	995 792	830 697	214 904	615 793
EMPREGADOS	574 009	195 484	378 525	168 389	81 360	87 029	405 620	114 124	291 496
AUTONOMOS	723 606	201 224	522 382	356 565	127 258	229 307	367 041	73 966	293 075
EMPREGADORES	10 855	7 508	3 347	7 556	5 284	2 272	3 299	2 224	1 075
NÃO REMUNERADOS	1 172 428	465 097	707 331	1 117 691	440 507	677 184	54 737	24 590	30 147
SEM DECLARACÃO	-	-	-	-	-	-	-	-	-
40 A 48 HORAS	6 793 253	5 153 217	1 640 036	4 030 314	3 264 672	765 642	2 762 939	1 888 545	874 394
EMPREGADOS	3 345 505	2 537 648	807 857	1 323 014	1 114 581	208 433	2 022 491	1 423 067	599 424
AUTONOMOS	2 284 323	1 819 079	465 244	1 621 508	1 408 290	213 218	662 815	410 789	252 026
EMPREGADORES	103 859	98 563	5 296	68 172	66 481	1 691	35 687	32 082	3 605
NÃO REMUNERADOS	1 059 566	697 927	361 639	1 017 620	675 320	342 300	41 946	22 607	19 339
SEM DECLARACÃO	-	-	-	-	-	-	-	-	-
49 HORAS E MAIS	2 600 367	2 060 341	540 026	1 213 718	1 112 296	101 422	1 386 649	948 045	438 604
EMPREGADOS	1 350 945	993 562	357 383	429 223	395 592	33 631	921 722	597 970	323 752
AUTONOMOS	1 026 971	898 269	128 702	610 297	584 764	25 533	416 674	313 505	103 169
EMPREGADORES	82 916	76 771	6 145	49 054	46 275	2 779	33 862	30 496	3 366
NÃO REMUNERADOS	139 535	91 739	47 796	125 144	85 665	39 479	14 391	6 074	8 317
SEM DECLARACÃO	-	-	-	-	-	-	-	-	-
SEM DECLARACÃO	8 501	6 351	2 150	4 598	3 443	1 155	3 903	2 908	995
EMPREGADOS	3 590	2 702	888	761	567	194	2 829	2 135	694
AUTONOMOS	4 139	3 460	679	3 065	2 687	378	1 074	773	301
EMPREGADORES	-	-	-	-	-	-	-	-	-
NÃO REMUNERADOS	772	189	583	772	189	583	-	-	-
SEM DECLARACÃO	-	-	-	-	-	-	-	-	-

FAMILIAS

13. FAMILIAS RESIDENTES EM DOMICILIOS PARTICULARES, POR TIPO DE FAMILIA, SEGUNDO SITUACAO DO DOMICILIO E NUMERO DE COMPONENTES DA FAMILIA

SITUACAO DO DOMICILIO E NUMERO DE COMPONENTES	TOTAL	UNICA	CONVIVENTE		
			TOTAL	PRINCIPAL	SECUNDARIA
TOTAL	6 617 704	5 757 977	859 727	409 296	450 431
1 PESSOA	343 242	343 242	-	-	-
2 PESSOAS	986 755	705 708	281 047	80 391	200 656
3 PESSOAS	1 086 815	888 790	198 025	81 361	116 664
4 PESSOAS	968 496	832 538	135 958	67 661	68 297
5 PESSOAS	832 682	754 283	78 399	47 798	30 601
6 PESSOAS	671 868	612 773	59 095	40 582	18 513
7 PESSOAS	534 629	495 122	39 507	32 047	7 460
8 A 10 PESSOAS	939 931	887 573	52 358	45 083	7 275
11 PESSOAS E MAIS	253 286	237 948	15 338	14 373	965
URBANA	3 210 820	2 725 281	485 539	229 407	256 132
1 PESSOA	180 903	180 903	-	-	-
2 PESSOAS	516 027	353 244	162 783	44 846	117 937
3 PESSOAS	548 305	432 158	116 147	44 181	71 966
4 PESSOAS	487 412	415 610	71 802	40 341	31 461
5 PESSOAS	417 250	371 734	45 516	27 743	17 773
6 PESSOAS	324 076	289 968	34 108	24 236	9 872
7 PESSOAS	238 026	220 528	17 498	14 570	2 928
8 A 10 PESSOAS	400 311	372 565	27 746	24 329	3 417
11 PESSOAS E MAIS	98 510	88 571	9 939	9 161	778
RURAL	3 406 884	3 032 696	374 188	179 889	194 299
1 PESSOA	162 339	162 339	-	-	-
2 PESSOAS	470 728	352 464	118 264	35 545	82 719
3 PESSOAS	538 510	456 632	81 878	37 180	44 698
4 PESSOAS	481 084	416 928	64 156	27 320	36 836
5 PESSOAS	415 432	382 549	32 883	20 055	12 828
6 PESSOAS	347 792	322 805	24 987	16 346	8 641
7 PESSOAS	296 603	274 594	22 009	17 477	4 532
8 A 10 PESSOAS	539 620	515 008	24 612	20 754	3 858
11 PESSOAS E MAIS	154 776	149 377	5 399	5 212	187

FAMILIAS

14. FAMILIAS RESIDENTES EM DOMICILIOS PARTICULARES, POR NUMERO DE COMPONENTES DA FAMILIA, SEGUNDO CARACTERISTICAS DO CHEFE DA FAMILIA

CARACTERISTICAS DO CHEFE DA FAMILIA	TOTAL	NUMERO DE COMPONENTES							
		1 PESSOA	2 PESSOAS	3 PESSOAS	4 PESSOAS	5 PESSOAS	6 PESSOAS	7 PESSOAS	8 PESSOAS E MAIS
TOTAL	6 617 704	343 242	986 755	1 086 815	968 496	832 682	671 868	534 629	1 193 217
SEXO									
HOMENS	5 451 127	172 400	649 686	848 860	802 715	727 636	607 724	497 182	1 144 924
MULHERES	1 166 577	170 842	337 069	237 955	165 781	105 046	64 144	37 447	48 293
GRUPOS DE IDADE									
15 A 19 ANOS	83 086	8 339	47 628	18 361	5 723	1 976	380	485	194
20 A 29 ANOS	1 312 334	46 548	292 920	354 755	280 967	173 231	91 272	45 084	27 557
30 A 39 ANOS	1 574 202	34 600	123 100	172 900	229 676	253 893	225 756	187 040	347 237
40 A 49 ANOS	1 343 157	41 872	89 645	132 944	137 710	155 140	151 737	145 272	488 837
50 A 59 ANOS	1 057 431	54 801	122 092	137 234	151 407	128 729	120 939	97 654	244 575
60 ANOS E MAIS	1 245 184	156 889	310 985	269 852	163 013	119 134	81 592	59 094	84 625
IDADE IGNORADA	2 310	193	385	769	-	579	192	-	192
MIGRACAO									
NATURAIS DO MUNICIPIO DE RESIDENCIA	3 592 124	171 707	537 690	596 720	537 035	460 073	356 414	278 435	654 050
NAO NATURAIS DO MUNICIPIO DE RESIDENCIA	3 025 580	171 535	449 065	490 095	431 461	372 609	315 454	256 194	539 167
NASCIDOS NA MESMA UNIDADE DA FEDERACAO	2 295 564	133 379	342 362	372 192	326 657	281 442	232 467	195 280	411 785
NASCIDOS EM OUTRA UNIDADE DA FEDERACAO, NA MESMA GRANDE REGIAO	645 379	33 936	94 339	103 588	93 216	80 294	72 516	56 811	110 679
NASCIDOS EM OUTRA GRANDE REGIAO	75 976	3 253	11 204	12 670	9 640	10 574	9 688	3 333	15 614
EXTERIOR E BRASIL SEM ESPECIFICACAO	8 661	967	1 160	1 645	1 948	1 299	783	770	1 089
ANOS DE ESTUDO									
SEM INSTRUCAO E MENOS DE 1 ANO	3 511 653	232 689	538 138	577 094	489 584	420 346	343 421	288 671	621 710
1 A 4 ANOS	2 217 791	76 897	304 456	344 223	318 865	288 340	235 582	182 280	467 148
5 A 8 ANOS	570 847	20 282	92 505	104 206	103 677	73 535	62 506	39 816	74 320
9 ANOS E MAIS	306 526	12 787	50 010	59 615	53 945	49 095	29 194	23 092	28 788
ANOS DE ESTUDO NAO DETERMINADOS	10 512	587	1 646	1 677	2 425	1 174	982	770	1 251
SEM DECLARACAO	375	-	-	-	-	192	183	-	-
CONDICAO DE ATIVIDADE (1)									
ECONOMICAMENTE ATIVOS	5 561 960	202 674	701 241	877 835	830 040	740 953	604 472	487 265	1 117 480
NAO ECONOMICAMENTE ATIVOS	1 055 744	140 568	285 514	208 980	138 456	91 729	67 396	47 364	75 737
RENDIMENTO MENSAL (2)									
ATE 1	3 521 901	255 640	618 974	635 202	510 483	402 000	337 300	265 424	496 878
MAIS DE 1 A 2	1 603 287	47 595	173 044	227 848	232 221	229 915	171 641	140 757	380 266
MAIS DE 2 A 3	498 914	11 648	43 624	66 802	77 211	67 528	55 677	45 896	130 528
MAIS DE 3 A 5	376 049	10 301	35 226	45 812	58 948	54 944	45 240	33 493	92 085
MAIS DE 5	358 150	6 796	33 461	53 296	50 327	53 835	45 070	38 659	76 706
SEM RENDIMENTO	243 253	9 192	78 125	56 203	37 084	22 834	16 172	8 725	14 918
SEM DECLARACAO	16 150	2 070	4 301	1 652	2 222	1 626	768	1 675	1 836

(1) NA SEMANA DE REFERENCIA. (2) SALARIO MINIMO.

PNAD-77

Região VI

DADOS GERAIS

1. POPULACAO RESIDENTE E POPULACAO PRESENTE, POR SEXO, SEGUNDO SITUACAO DO DOMICILIO E GRUPOS DE IDADE

SITUACAO DO DOMICILIO E GRUPOS DE IDADE	POPULACAO RESIDENTE			POPULACAO PRESENTE		
	TOTAL	HOMENS	MULHERES	TOTAL	HOMENS	MULHERES
TOTAL	977 640	479 105	498 535	966 238	471 729	494 509
0 A 4 ANOS	143 835	73 006	70 829	142 252	72 358	69 894
5 A 9 ANOS	127 465	65 177	62 288	126 029	64 330	61 699
10 A 14 ANOS	120 172	58 738	61 434	119 063	58 090	60 973
15 A 19 ANOS	107 684	48 895	58 789	106 360	48 135	58 225
15 A 17 ANOS	63 915	28 309	35 606	63 255	27 986	35 269
18 E 19 ANOS	43 769	20 586	23 183	43 105	20 149	22 956
20 A 24 ANOS	108 344	49 806	58 538	106 616	48 963	57 653
25 A 29 ANOS	94 845	44 956	49 889	93 874	44 567	49 307
30 A 34 ANOS	73 760	35 812	37 948	72 999	35 404	37 595
35 A 39 ANOS	60 361	31 428	28 933	59 042	30 246	28 796
40 A 44 ANOS	44 990	23 686	21 304	44 328	23 215	21 113
45 A 49 ANOS	32 936	17 045	15 891	32 277	16 442	15 835
50 A 54 ANOS	23 627	12 465	11 162	23 303	12 086	11 217
55 A 59 ANOS	15 259	7 275	7 984	14 958	7 029	7 929
60 A 64 ANOS	10 499	5 252	5 247	10 794	5 152	5 642
65 A 69 ANOS	7 067	2 812	4 255	7 160	2 872	4 288
70 ANOS E MAIS	6 641	2 692	3 949	7 028	2 780	4 248
IDADE IGNORADA	155	60	95	155	60	95
POPULACAO URBANA	751 325	364 607	386 718	745 549	360 846	384 703
0 A 4 ANOS	99 618	50 594	49 024	98 754	50 228	48 526
5 A 9 ANOS	95 790	49 423	46 367	95 136	48 996	46 140
10 A 14 ANOS	94 133	45 633	48 500	93 892	45 453	48 439
15 A 19 ANOS	85 552	37 789	47 763	85 189	37 523	47 666
15 A 17 ANOS	51 370	22 675	28 695	51 386	22 580	28 806
18 E 19 ANOS	34 182	15 114	19 068	33 803	14 943	18 860
20 A 24 ANOS	86 505	40 308	46 197	85 361	39 890	45 471
25 A 29 ANOS	69 651	31 335	38 316	69 101	31 213	37 888
30 A 34 ANOS	55 736	25 683	30 053	55 109	25 446	29 663
35 A 39 ANOS	48 840	24 719	24 121	48 216	24 153	24 063
40 A 44 ANOS	37 063	20 196	16 867	36 421	19 764	16 657
45 A 49 ANOS	27 110	14 101	13 009	26 708	13 737	12 971
50 A 54 ANOS	19 204	9 922	9 282	18 955	9 618	9 337
55 A 59 ANOS	12 522	5 998	6 524	12 384	5 771	6 613
60 A 64 ANOS	8 434	4 023	4 411	8 812	4 023	4 789
65 A 69 ANOS	5 735	2 532	3 203	5 828	2 592	3 236
70 ANOS E MAIS	5 296	2 291	3 005	5 547	2 379	3 168
IDADE IGNORADA	136	60	76	136	60	76
POPULACAO RURAL	226 315	114 498	111 817	220 689	110 883	109 806
0 A 4 ANOS	44 217	22 412	21 805	43 498	22 130	21 368
5 A 9 ANOS	31 675	15 754	15 921	30 893	15 334	15 559
10 A 14 ANOS	26 039	13 105	12 934	25 171	12 637	12 534
15 A 19 ANOS	22 132	11 106	11 026	21 171	10 612	10 559
15 A 17 ANOS	12 545	5 634	6 911	11 869	5 406	6 463
18 E 19 ANOS	9 587	5 472	4 115	9 302	5 206	4 096
20 A 24 ANOS	21 839	9 498	12 341	21 255	9 073	12 182
25 A 29 ANOS	25 194	13 621	11 573	24 773	13 354	11 419
30 A 34 ANOS	18 024	10 129	7 895	17 890	9 958	7 932
35 A 39 ANOS	11 521	6 709	4 812	10 826	6 093	4 733
40 A 44 ANOS	7 927	3 490	4 437	7 907	3 451	4 456
45 A 49 ANOS	5 826	2 944	2 882	5 569	2 705	2 864
50 A 54 ANOS	4 423	2 543	1 880	4 348	2 468	1 880
55 A 59 ANOS	2 737	1 277	1 460	2 574	1 258	1 316
60 A 64 ANOS	2 065	1 229	836	1 982	1 129	853
65 A 69 ANOS	1 332	280	1 052	1 332	280	1 052
70 ANOS E MAIS	1 345	401	944	1 481	401	1 080
IDADE IGNORADA	19	-	19	19	-	19

DADOS GERAIS

2. PESSOAS DE 15 ANOS E MAIS, POR ESTADO CONJUGAL, SEGUNDO SITUACAO DO DOMICILIO E GRUPOS DE IDADE

SITUACAO DO DOMICILIO E GRUPOS DE IDADE	ESTADO CONJUGAL								
	TOTAL	SOLTEIRAS	CASADAS					SEPARADAS, DESQUITADAS, DIVORCIADAS E VIUVAS	SEM DECLARACAO
			TOTAL	CIVIL E RELIGIOSO	CIVIL	RELIGIOSO	UNIÃO CONSENSUAL		
TOTAL.....	586 168	222 838	319 376	212 947	56 528	18 221	31 680	43 570	384
15 A 19 ANOS.....	107 684	100 353	6 793	3 083	1 637	556	1 517	443	95
20 A 24 ANOS.....	108 344	65 261	40 523	22 351	9 730	2 774	5 668	2 483	77
25 A 29 ANOS.....	94 845	29 465	62 226	38 741	13 966	3 453	6 066	3 095	59
30 A 39 ANOS.....	134 121	18 161	107 518	73 367	18 315	5 116	10 720	8 404	38
40 A 49 ANOS.....	77 926	6 013	63 065	45 336	9 275	3 274	5 180	8 809	39
50 A 59 ANOS.....	38 886	2 147	27 753	21 380	2 603	1 858	1 912	8 986	-
60 ANOS E MAIS.....	24 207	1 361	11 458	8 669	1 002	1 170	617	11 312	76
IDADE IGNORADA.....	155	77	40	20	-	20	-	38	-
POPULACAO URBANA.....	461 784	185 512	242 974	170 502	37 711	12 996	21 765	32 914	384
15 A 19 ANOS.....	85 552	80 459	4 555	2 045	1 217	366	927	443	95
20 A 24 ANOS.....	86 505	56 781	28 382	16 151	6 487	2 048	3 696	1 265	77
25 A 29 ANOS.....	69 651	24 832	42 223	27 758	7 943	2 232	4 290	2 537	59
30 A 39 ANOS.....	104 576	15 507	82 673	59 477	12 687	3 350	7 159	6 358	38
40 A 49 ANOS.....	64 173	5 020	52 256	39 136	6 620	2 822	3 678	6 858	39
50 A 59 ANOS.....	31 726	1 900	23 058	18 201	1 977	1 268	1 612	6 768	-
60 ANOS E MAIS.....	19 465	955	9 787	7 714	780	890	403	8 647	76
IDADE IGNORADA.....	136	58	40	20	-	20	-	38	-
POPULACAO RURAL.....	124 384	37 326	76 402	42 445	18 817	5 225	9 915	10 656	-
15 A 19 ANOS.....	22 132	19 894	2 238	1 038	420	190	590	-	-
20 A 24 ANOS.....	21 839	8 480	12 141	6 200	3 243	726	1 972	1 218	-
25 A 29 ANOS.....	25 194	4 633	20 003	10 983	6 023	1 221	1 776	558	-
30 A 39 ANOS.....	29 545	2 654	24 845	13 890	5 628	1 766	3 561	2 046	-
40 A 49 ANOS.....	13 753	993	10 809	6 200	2 655	452	1 502	1 951	-
50 A 59 ANOS.....	7 160	247	4 695	3 179	626	590	300	2 218	-
60 ANOS E MAIS.....	4 742	406	1 671	955	222	280	214	2 665	-
IDADE IGNORADA.....	19	19	-	-	-	-	-	-	-

MIGRACAO

3. PESSOAS NAO NATURAIS DO MUNICIPIO DE RESIDENCIA, POR SITUACAO DO DOMICILIO ATUAL E SEXO, SEGUNDO SITUACAO DO DOMICILIO DE NASCIMENTO E GRUPOS DE IDADE

SITUACAO DO DOMICILIO DE NASCIMENTO E GRUPOS DE IDADE	SITUACAO DO DOMICILIO ATUAL								
	TOTAL			URBANA			RURAL		
	TOTAL	HOMENS	MULHERES	TOTAL	HOMENS	MULHERES	TOTAL	HOMENS	MULHERES
TOTAL.....	698 593	338 242	360 351	546 655	260 745	285 910	151 938	77 497	74 441
0 A 4 ANOS.....	19 321	9 348	9 973	14 729	7 151	7 578	4 592	2 197	2 395
5 A 9 ANOS.....	45 213	23 149	22 064	34 107	17 351	16 756	11 106	5 798	5 308
10 A 14 ANOS.....	66 154	32 223	33 931	50 374	23 848	26 526	15 780	8 375	7 405
15 A 19 ANOS.....	93 154	41 893	51 261	73 561	32 204	41 357	19 593	9 689	9 904
20 A 24 ANOS.....	107 431	49 424	58 007	85 785	40 021	45 764	21 646	9 403	12 243
25 A 29 ANOS.....	94 389	44 792	49 597	69 335	31 212	38 123	25 054	13 580	11 474
30 A 39 ANOS.....	133 099	66 861	66 238	103 986	50 222	53 764	29 113	16 639	12 474
40 A 49 ANOS.....	77 374	40 364	37 010	63 887	34 123	29 764	13 487	6 241	7 246
50 A 59 ANOS.....	38 367	19 571	18 796	31 410	15 827	15 583	6 957	3 744	3 213
60 ANOS E MAIS.....	23 936	10 557	13 379	19 345	8 726	10 619	4 591	1 831	2 760
IDADE IGNORADA.....	155	60	95	136	60	76	19	-	19
POPULACAO URBANA.....	490 309	232 831	257 478	406 430	191 826	214 604	83 879	41 005	42 874
0 A 4 ANOS.....	13 959	6 527	7 432	11 539	5 665	5 874	2 420	862	1 558
5 A 9 ANOS.....	33 210	16 878	16 332	26 949	13 855	13 094	6 261	3 023	3 238
10 A 14 ANOS.....	47 139	22 950	24 189	38 850	18 290	20 560	8 289	4 660	3 629
15 A 19 ANOS.....	70 418	31 731	38 687	57 877	25 747	32 130	12 541	5 984	6 557
20 A 24 ANOS.....	78 422	35 204	43 218	65 227	30 338	34 889	13 195	4 866	8 329
25 A 29 ANOS.....	65 354	30 260	35 094	50 838	22 520	28 318	14 516	7 740	6 776
30 A 39 ANOS.....	90 127	43 020	47 107	74 807	34 519	40 288	15 320	8 501	6 819
40 A 49 ANOS.....	52 210	27 151	25 059	45 793	24 166	21 627	6 417	2 985	3 432
50 A 59 ANOS.....	25 638	12 959	12 679	22 181	11 180	11 001	3 457	1 779	1 678
60 ANOS E MAIS.....	13 753	6 091	7 662	12 309	5 486	6 823	1 444	605	839
IDADE IGNORADA.....	79	60	19	60	60	-	19	-	19
POPULACAO RURAL.....	207 619	105 212	102 407	139 579	68 739	70 840	68 040	36 473	31 567
0 A 4 ANOS.....	5 362	2 821	2 541	3 190	1 486	1 704	2 172	1 335	837
5 A 9 ANOS.....	11 941	6 229	5 712	7 096	3 454	3 642	4 845	2 775	2 070
10 A 14 ANOS.....	18 835	9 233	9 602	11 344	5 518	5 826	7 491	3 715	3 776
15 A 19 ANOS.....	22 697	10 162	12 535	15 645	6 457	9 188	7 052	3 705	3 347
20 A 24 ANOS.....	28 951	14 201	14 750	20 519	9 683	10 836	8 432	4 518	3 914
25 A 29 ANOS.....	29 015	14 532	14 483	18 477	8 692	9 785	10 538	5 840	4 698
30 A 39 ANOS.....	42 816	23 762	19 054	29 023	15 624	13 399	13 793	8 138	5 655
40 A 49 ANOS.....	25 069	13 213	11 856	17 999	9 957	8 042	7 070	3 256	3 814
50 A 59 ANOS.....	12 692	6 593	6 099	9 192	4 628	4 564	3 500	1 965	1 535
60 ANOS E MAIS.....	10 165	4 466	5 699	7 018	3 240	3 778	3 147	1 226	1 921
IDADE IGNORADA.....	76	-	76	76	-	76	-	-	-
SEM DECLARACAO.....	665	199	466	646	180	466	19	19	-
0 A 4 ANOS.....	-	-	-	-	-	-	-	-	-
5 A 9 ANOS.....	62	42	20	62	42	20	-	-	-
10 A 14 ANOS.....	180	40	140	180	40	140	-	-	-
15 A 19 ANOS.....	39	-	39	39	-	39	-	-	-
20 A 24 ANOS.....	58	19	39	39	-	39	19	19	-
25 A 29 ANOS.....	20	-	20	20	-	20	-	-	-
30 A 39 ANOS.....	156	79	77	156	79	77	-	-	-
40 A 49 ANOS.....	95	-	95	95	-	95	-	-	-
50 A 59 ANOS.....	37	19	18	37	19	18	-	-	-
60 ANOS E MAIS.....	18	-	18	18	-	18	-	-	-
IDADE IGNORADA.....	-	-	-	-	-	-	-	-	-

MIGRACAO

4. PESSOAS NAO NATURAIS DO MUNICIPIO DE RESIDENCIA, POR SITUACAO DO DOMICILIO ATUAL E SEXO, SEGUNDO TEMPO DE RESIDENCIA NO MUNICIPIO ATUAL E GRUPOS DE IDADE

TEMPO DE RESIDENCIA NO MUNICIPIO ATUAL E GRUPOS DE IDADE	SITUACAO DO DOMICILIO ATUAL								
	TOTAL			URBANA			RURAL		
	TOTAL	HOMENS	MULHERES	TOTAL	HOMENS	MULHERES	TOTAL	HOMENS	MULHERES
TOTAL	698 593	338 242	360 351	546 655	260 745	285 910	151 938	77 497	74 441
0 A 9 ANOS	64 534	32 497	32 037	48 836	24 502	24 334	15 698	7 995	7 703
10 A 19 ANOS	159 308	74 116	85 192	123 935	56 052	67 883	35 373	18 064	17 309
20 A 29 ANOS	201 820	94 216	107 604	155 120	71 233	83 887	46 700	22 983	23 717
30 A 39 ANOS	133 099	66 861	66 238	103 986	50 222	53 764	29 113	16 639	12 474
40 A 49 ANOS	77 374	40 364	37 010	63 887	34 123	29 764	13 487	6 241	7 246
50 A 59 ANOS	38 367	19 571	18 796	31 410	15 827	15 583	6 957	3 744	3 213
60 ANOS E MAIS	23 936	10 557	13 379	19 345	8 726	10 619	4 591	1 831	2 760
IDADE IGNORADA	155	60	95	136	60	76	19	-	19
MENOS DE 2 ANOS DE RESIDENCIA	115 773	53 365	62 408	91 158	41 278	49 880	24 615	12 087	12 528
0 A 9 ANOS	25 491	12 957	12 534	18 220	9 153	9 067	7 271	3 804	3 467
10 A 19 ANOS	32 613	13 128	19 485	25 998	9 693	16 305	6 615	3 435	3 180
20 A 29 ANOS	32 021	14 749	17 272	25 219	11 582	13 637	6 802	3 167	3 635
30 A 39 ANOS	12 942	6 449	6 493	10 994	5 634	5 360	1 948	815	1 133
40 A 49 ANOS	6 810	3 813	2 997	5 884	3 259	2 625	926	554	372
50 A 59 ANOS	2 951	978	1 973	2 565	826	1 739	386	152	234
60 ANOS E MAIS	2 887	1 271	1 616	2 239	1 111	1 128	648	160	488
IDADE IGNORADA	58	20	38	39	20	19	19	-	19
2 A MENOS DE 6 ANOS DE RESIDENCIA	208 994	99 019	109 975	162 439	76 224	86 215	46 555	22 795	23 760
0 A 9 ANOS	31 043	16 027	15 016	24 650	12 698	11 952	6 393	3 329	3 064
10 A 19 ANOS	52 766	24 267	28 499	39 562	17 662	21 900	13 204	6 605	6 599
20 A 29 ANOS	64 965	29 620	35 345	50 099	22 990	27 109	14 866	6 630	8 236
30 A 39 ANOS	30 336	14 592	15 744	23 932	10 811	13 121	6 404	3 781	2 623
40 A 49 ANOS	16 174	8 260	7 914	13 221	7 088	6 133	2 953	1 172	1 781
50 A 59 ANOS	8 268	4 150	4 118	6 486	3 181	3 305	1 782	969	813
60 ANOS E MAIS	5 403	2 083	3 320	4 450	1 774	2 676	953	309	644
IDADE IGNORADA	39	20	19	39	20	19	-	-	-
6 A MENOS DE 10 ANOS DE RESIDENCIA	139 617	67 815	71 802	106 536	50 439	56 097	33 081	17 376	15 705
0 A 9 ANOS	8 000	3 513	4 487	5 966	2 651	3 315	2 034	862	1 172
10 A 19 ANOS	37 608	18 285	19 323	28 382	13 878	14 504	9 226	4 407	4 819
20 A 29 ANOS	41 890	20 491	21 399	31 848	14 711	17 137	10 042	5 780	4 262
30 A 39 ANOS	26 464	12 855	13 609	20 002	9 304	10 698	6 462	3 551	2 911
40 A 49 ANOS	14 607	7 017	7 590	11 498	5 620	5 878	3 109	1 397	1 712
50 A 59 ANOS	6 812	3 870	2 942	5 673	2 912	2 761	1 139	958	181
60 ANOS E MAIS	4 198	1 784	2 414	3 129	1 363	1 766	1 069	421	648
IDADE IGNORADA	38	-	38	38	-	38	-	-	-
10 ANOS E MAIS DE RESIDENCIA	233 584	117 880	115 704	186 068	92 682	93 386	47 516	25 198	22 318
0 A 9 ANOS	-	-	-	-	-	-	-	-	-
10 A 19 ANOS	36 261	18 436	17 825	29 933	14 819	15 114	6 328	3 617	2 711
20 A 29 ANOS	62 805	29 316	33 489	47 834	21 929	25 905	14 971	7 387	7 584
30 A 39 ANOS	63 178	32 885	30 293	48 879	24 393	24 486	14 299	8 492	5 807
40 A 49 ANOS	39 571	21 231	18 340	33 207	18 135	15 072	6 364	3 096	3 268
50 A 59 ANOS	20 336	10 573	9 763	16 686	8 908	7 778	3 650	1 665	1 985
60 ANOS E MAIS	11 413	5 419	5 994	9 509	4 478	5 031	1 904	941	963
IDADE IGNORADA	20	20	-	20	20	-	-	-	-
SEM DECLARACAO	625	163	462	454	122	332	171	41	130
0 A 9 ANOS	-	-	-	-	-	-	-	-	-
10 A 19 ANOS	60	-	60	60	-	60	-	-	-
20 A 29 ANOS	139	40	99	120	21	99	19	19	-
30 A 39 ANOS	179	80	99	179	80	99	-	-	-
40 A 49 ANOS	212	43	169	77	21	56	135	22	113
50 A 59 ANOS	-	-	-	-	-	-	-	-	-
60 ANOS E MAIS	35	-	35	18	-	18	17	-	17
IDADE IGNORADA	-	-	-	-	-	-	-	-	-

FECUNDIDADE

5. MULHERES DE 15 ANOS E MAIS, FILHOS TIDOS NASCIDOS VIVOS, E FILHOS VIVOS NA DATA DA PESQUISA, SEGUNDO SITUACAO DO DOMICILIO E GRUPOS DE IDADE DAS MULHERES

SITUACAO DO DOMICILIO E GRUPOS DE IDADE DAS MULHERES	MULHERES			FILHOS	
	TOTAL	TIVERAM FILHOS		NASCIDOS VIVOS	VIVOS NA DATA DA PESQUISA
		TOTAL	NASCIDOS VIVOS		
TOTAL.....	303 984	181 059	180 445	727 769	626 600
15 A 19 ANOS.....	58 789	5 213	5 194	6 173	5 940
20 A 24 ANOS.....	58 538	23 672	23 441	42 361	39 691
25 A 29 ANOS.....	49 889	34 182	34 124	87 291	79 753
30 A 34 ANOS.....	37 948	30 476	30 438	109 788	98 018
35 A 39 ANOS.....	28 933	25 287	25 170	111 528	99 704
40 A 44 ANOS.....	21 304	18 800	18 705	94 998	83 021
45 A 49 ANOS.....	15 891	14 094	14 056	79 477	67 795
50 A 59 ANOS.....	19 146	17 464	17 446	114 726	91 045
60 ANOS E MAIS.....	13 451	11 833	11 833	81 047	61 329
IDADE IGNORADA.....	95	38	38	380	304
POPULACAO URBANA.....	242 827	138 240	137 797	543 617	474 361
15 A 19 ANOS.....	47 763	3 428	3 409	4 141	3 908
20 A 24 ANOS.....	46 197	16 298	16 219	28 735	26 599
25 A 29 ANOS.....	38 316	24 326	24 268	60 070	55 594
30 A 34 ANOS.....	30 053	23 485	23 447	79 140	72 249
35 A 39 ANOS.....	24 121	20 875	20 758	89 258	81 099
40 A 44 ANOS.....	16 867	14 915	14 820	70 162	61 850
45 A 49 ANOS.....	13 009	11 307	11 288	62 834	54 342
50 A 59 ANOS.....	15 806	14 275	14 257	89 624	73 642
60 ANOS E MAIS.....	10 619	9 293	9 293	59 273	44 774
IDADE IGNORADA.....	76	38	38	380	304
POPULACAO RURAL.....	61 157	42 819	42 648	184 152	152 239
15 A 19 ANOS.....	11 026	1 785	1 785	2 032	2 032
20 A 24 ANOS.....	12 341	7 374	7 222	13 626	13 092
25 A 29 ANOS.....	11 573	9 856	9 856	27 221	24 159
30 A 34 ANOS.....	7 895	6 991	6 991	30 648	25 769
35 A 39 ANOS.....	4 812	4 412	4 412	22 270	18 605
40 A 44 ANOS.....	4 437	3 885	3 885	24 836	21 171
45 A 49 ANOS.....	2 882	2 787	2 768	16 643	13 453
50 A 59 ANOS.....	3 340	3 189	3 189	25 102	17 403
60 ANOS E MAIS.....	2 832	2 540	2 540	21 774	16 555
IDADE IGNORADA.....	19	-	-	-	-

FECUNDIDADE

6. MULHERES DE 15 ANOS E MAIS, FILHOS TIDOS NASCIDOS VIVOS E FILHOS VIVOS NA DATA DA PESQUISA, SEGUNDO CONDICAO DE ATIVIDADE E RENDIMENTO MENSAL FAMILIAR

CONDICAO DE ATIVIDADE E RENDIMENTO MENSAL FAMILIAR (1)	MULHERES			FILHOS	
	TOTAL	TIVERAM FILHOS		NASCIDOS VIVOS	VIVOS NA DATA DA PESQUISA
		TOTAL	NASCIDOS VIVOS		
TOTAL.....	278 035	177 507	176 951	718 393	618 497
ATE 1/2.....	2 380	1 858	1 839	9 237	7 278
MAIS DE 1/2 A 1.....	10 272	8 196	8 177	38 338	28 213
MAIS DE 1 A 2.....	33 402	25 766	25 689	102 105	86 549
MAIS DE 2 A 3.....	36 559	25 263	25 224	105 286	90 146
MAIS DE 3 A 5.....	51 367	34 935	34 896	150 178	128 398
MAIS DE 5.....	137 252	76 796	76 453	294 153	261 929
SEM RENDIMENTO.....	3 654	3 129	3 129	9 815	8 398
SEM DECLARACAO.....	3 149	1 564	1 544	9 281	7 586
ECONOMICAMENTE ATIVAS.....	101 563	55 755	55 679	200 451	174 635
ATE 1/2.....	686	530	530	2 201	1 352
MAIS DE 1/2 A 1.....	4 289	3 726	3 707	14 010	9 789
MAIS DE 1 A 2.....	7 854	5 168	5 168	20 042	16 771
MAIS DE 2 A 3.....	9 978	6 086	6 086	25 834	21 654
MAIS DE 3 A 5.....	16 200	9 575	9 555	42 894	37 457
MAIS DE 5.....	60 855	29 941	29 904	93 031	85 284
SEM RENDIMENTO.....	249	249	249	346	346
SEM DECLARACAO.....	1 452	480	480	2 093	1 982
NAO ECONOMICAMENTE ATIVAS.....	176 472	121 752	121 272	517 942	443 862
ATE 1/2.....	1 694	1 328	1 309	7 036	5 926
MAIS DE 1/2 A 1.....	5 983	4 470	4 470	24 328	18 424
MAIS DE 1 A 2.....	25 548	20 598	20 521	82 063	69 778
MAIS DE 2 A 3.....	26 581	19 177	19 138	79 452	68 492
MAIS DE 3 A 5.....	35 167	25 360	25 341	107 284	90 941
MAIS DE 5.....	76 397	46 855	46 549	201 122	176 645
SEM RENDIMENTO.....	3 405	2 880	2 880	9 469	8 052
SEM DECLARACAO.....	1 697	1 084	1 064	7 188	5 604

NOTA- EXCLUSIVE AS PENSIONISTAS, EMPREGADAS DOMESTICAS, CONJUGE, FILHAS E OUTRAS PARENTAS DO EMPREGADO DOMESTICO.
(1) SALARIO MINIMO

7. PESSOAS DE 5 ANOS E MAIS, POR ALFABETIZACAO E SEXO, SEGUNDO SITUACAO DO DOMICILIO E GRUPOS DE IDADE

NUMERO DE ORDEM	SITUACAO DO DOMICILIO E GRUPOS DE IDADE	TOTAL			ALFABETIZADAS		
		TOTAL	HOMENS	MULHERES	TOTAL	HOMENS	MULHERES
1	TOTAL.....	833 805	406 099	427 706	695 857	340 587	355 270
2	5 E 6 ANOS.....	52 245	27 464	24 781	4 843	2 442	2 401
3	7 A 9 ANOS.....	75 220	37 713	37 507	52 604	25 623	26 981
4	10 A 14 ANOS.....	120 172	58 738	61 434	113 185	55 265	57 920
5	15 A 19 ANOS.....	107 684	48 895	58 789	103 509	47 166	56 343
6	20 A 24 ANOS.....	108 344	49 806	58 538	102 297	46 960	55 337
7	25 A 29 ANOS.....	94 845	44 956	49 889	87 619	41 230	46 389
8	30 A 39 ANOS.....	134 121	67 240	66 881	120 417	61 659	58 758
9	40 A 49 ANOS.....	77 926	40 731	37 195	66 276	35 655	30 621
10	50 A 59 ANOS.....	38 886	19 740	19 146	29 982	16 761	13 221
11	60 ANOS E MAIS.....	24 207	10 756	13 451	15 008	7 766	7 242
12	IDADE IGNORADA.....	155	60	95	117	60	57
13	POPULACAO URBANA.....	651 707	314 013	337 694	557 367	270 454	286 913
14	5 E 6 ANOS.....	39 409	20 898	18 511	4 382	2 442	1 940
15	7 A 9 ANOS.....	56 381	28 525	27 856	41 763	20 954	20 809
16	10 A 14 ANOS.....	94 133	45 633	48 500	89 702	43 605	46 097
17	15 A 19 ANOS.....	85 552	37 789	47 763	82 604	36 763	45 841
18	20 A 24 ANOS.....	86 505	40 308	46 197	82 470	38 358	44 112
19	25 A 29 ANOS.....	69 651	31 335	38 316	64 881	29 248	35 633
20	30 A 39 ANOS.....	104 576	50 402	54 174	95 679	46 970	48 709
21	40 A 49 ANOS.....	64 173	34 297	29 876	56 539	31 109	25 430
22	50 A 59 ANOS.....	31 726	15 920	15 806	25 675	13 973	11 702
23	60 ANOS E MAIS.....	19 465	8 846	10 619	13 574	6 972	6 602
24	IDADE IGNORADA.....	136	60	76	98	60	38
25	POPULACAO RURAL.....	182 098	92 086	90 012	138 490	70 133	68 357
26	5 E 6 ANOS.....	12 836	6 566	6 270	461	-	461
27	7 A 9 ANOS.....	18 839	9 188	9 651	10 841	4 669	6 172
28	10 A 14 ANOS.....	26 039	13 105	12 934	23 483	11 660	11 823
29	15 A 19 ANOS.....	22 132	11 106	11 026	20 905	10 403	10 502
30	20 A 24 ANOS.....	21 839	9 498	12 341	19 827	8 602	11 225
31	25 A 29 ANOS.....	25 194	13 621	11 573	22 738	11 982	10 756
32	30 A 39 ANOS.....	29 545	16 838	12 707	24 738	14 689	10 049
33	40 A 49 ANOS.....	13 753	6 434	7 319	9 737	4 546	5 191
34	50 A 59 ANOS.....	7 160	3 820	3 340	4 307	2 788	1 519
35	60 ANOS E MAIS.....	4 742	1 910	2 832	1 434	794	640
36	IDADE IGNORADA.....	19	-	19	19	-	19

INSTRUCAO

7. PESSOAS DE 5 ANOS E MAIS, POR ALFABETIZACAO E SEXO, SEGUNDO SITUACAO DO DOMICILIO E GRUPOS DE IDADE

NAO ALFABETIZADAS			SEM DECLARACAO			NUMERO DE ORDEM
TOTAL	HOMENS	MULHERES	TOTAL	HOMENS	MULHERES	
137 869	65 491	72 378	79	21	58	1
47 361	25 001	22 360	41	21	20	2
22 616	12 090	10 526	-	-	-	3
6 987	3 473	3 514	-	-	-	4
4 156	1 729	2 427	19	-	19	5
6 047	2 846	3 201	-	-	-	6
7 207	3 726	3 481	19	-	19	7
13 704	5 581	8 123	-	-	-	8
11 650	5 076	6 574	-	-	-	9
8 904	2 979	5 925	-	-	-	10
9 199	2 990	6 209	-	-	-	11
38	-	38	-	-	-	12
94 261	43 538	50 723	79	21	58	13
34 986	18 435	16 551	41	21	20	14
14 618	7 571	7 047	-	-	-	15
4 431	2 028	2 403	-	-	-	16
2 929	1 026	1 903	19	-	19	17
4 035	1 950	2 085	-	-	-	18
4 751	2 087	2 664	19	-	19	19
8 897	3 432	5 465	-	-	-	20
7 634	3 188	4 446	-	-	-	21
6 051	1 947	4 104	-	-	-	22
5 891	1 874	4 017	-	-	-	23
38	-	38	-	-	-	24
43 608	21 953	21 655	-	-	-	25
12 375	6 566	5 809	-	-	-	26
7 998	4 519	3 479	-	-	-	27
2 556	1 445	1 111	-	-	-	28
1 227	703	524	-	-	-	29
2 012	896	1 116	-	-	-	30
2 456	1 639	817	-	-	-	31
4 807	2 149	2 658	-	-	-	32
4 016	1 888	2 128	-	-	-	33
2 853	1 032	1 821	-	-	-	34
3 308	1 116	2 192	-	-	-	35
-	-	-	-	-	-	36

INSTRUCAO

8. PESSOAS DE 5 ANOS E MAIS, POR SEXO E SITUACAO DO DOMICILIO, SEGUNDO ANOS DE ESTUDO

ANOS DE ESTUDO	TOTAL			HOMENS			MULHERES		
	TOTAL	URBANA	RURAL	TOTAL	URBANA	RURAL	TOTAL	URBANA	RURAL
TOTAL.....	833 805	651 707	182 098	406 099	314 013	92 086	427 706	337 694	90 012
SEM INSTRUCAO E MENOS DE 1 ANO..	181 809	127 047	54 762	88 709	60 764	27 945	93 100	66 283	26 817
1 ANO.....	57 333	42 082	15 251	29 106	20 950	8 156	28 227	21 132	7 095
2 ANOS.....	65 703	47 658	18 045	31 429	22 775	8 654	34 274	24 883	9 391
3 ANOS.....	69 066	51 751	17 315	32 744	24 678	8 066	36 322	27 073	9 249
4 ANOS.....	104 675	78 698	25 977	48 976	35 956	13 020	55 699	42 742	12 957
5 ANOS.....	69 037	52 108	16 929	33 767	24 631	9 136	35 270	27 477	7 793
6 ANOS.....	36 857	28 590	8 267	18 625	14 130	4 495	18 232	14 460	3 772
7 ANOS.....	33 817	28 153	5 664	15 918	13 335	2 583	17 899	14 818	3 081
8 ANOS.....	50 724	42 725	7 999	24 866	20 310	4 556	25 858	22 415	3 443
9 A 11 ANOS.....	88 266	80 189	8 077	37 755	34 081	3 674	50 511	46 108	4 403
12 A 17 ANOS.....	63 813	61 492	2 321	38 038	37 058	980	25 775	24 434	1 341
ANOS DE ESTUDO NAO DETERMINADOS.	12 434	10 943	1 491	6 027	5 206	821	6 407	5 737	670
SEM DECLARACAO.....	271	271	-	139	139	-	132	132	-

9. ESTUDANTES DE 5 ANOS E MAIS, POR SEXO E SITUACAO DO DOMICILIO,
SEGUNDO GRAU E SERIE QUE FREQUENTAM

GRAU E SERIE QUE FREQUENTAM	TOTAL			HOMENS			MULHERES		
	TOTAL	URBANA	RURAL	TOTAL	URBANA	RURAL	TOTAL	URBANA	RURAL
TOTAL.....	308 136	254 626	53 510	149 825	123 485	26 340	158 311	131 141	27 170
1. GRAU.....	236 197	188 600	47 597	114 255	91 334	22 921	121 942	97 266	24 676
1. SERIE.....	44 020	32 165	11 855	23 375	16 605	6 770	20 645	15 560	5 085
2. SERIE.....	36 187	27 421	8 766	17 493	13 049	4 444	18 694	14 372	4 322
3. SERIE.....	34 393	25 808	8 585	16 200	12 530	3 670	18 193	13 278	4 915
4. SERIE.....	28 097	22 817	5 280	13 385	11 115	2 270	14 712	11 702	3 010
5. SERIE.....	23 973	20 169	3 804	10 521	9 211	1 310	13 452	10 958	2 494
6. SERIE.....	21 114	18 004	3 110	10 140	8 759	1 381	10 974	9 245	1 729
7. SERIE.....	18 384	15 529	2 855	8 981	7 506	1 475	9 403	8 023	1 380
8. SERIE.....	17 750	15 899	1 851	8 213	7 433	780	9 537	8 466	1 071
SEM DECLARACAO DE SERIE.....	12 279	10 788	1 491	5 947	5 126	821	6 332	5 662	670
2. GRAU.....	44 689	40 170	4 519	21 213	18 385	2 828	23 476	21 785	1 691
SUPERIOR.....	27 250	25 856	1 394	14 357	13 766	591	12 893	12 090	803
SEM DECLARACAO DE GRAU.....	-	-	-	-	-	-	-	-	-

MÃO-DE-OBRA NA SEMANA DE REFERENCIA

10. PESSOAS DE 10 ANOS E MAIS, POR CONDIÇÃO DE ATIVIDADE E SEXO,

SEGUNDO SITUAÇÃO DO DOMICILIO E GRUPOS DE IDADE

SITUAÇÃO DO DOMICILIO E GRUPOS DE IDADE	TOTAL			ECONOMICAMENTE ATIVAS			NÃO ECONOMICAMENTE ATIVAS		
	TOTAL	HOMENS	MULHERES	TOTAL	HOMENS	MULHERES	TOTAL	HOMENS	MULHERES
TOTAL	706 340	340 922	365 418	374 166	244 378	129 788	332 174	96 544	235 630
10 A 14 ANOS	120 172	58 738	61 434	7 037	4 187	2 850	113 135	54 551	58 584
15 A 19 ANOS	107 684	48 895	58 789	46 530	26 714	19 816	61 154	22 181	38 973
15 A 17 ANOS	63 915	28 309	35 606	20 994	11 839	9 155	42 921	16 470	26 451
18 E 19 ANOS	43 769	20 586	23 183	25 536	14 875	10 661	18 233	5 711	12 522
20 A 24 ANOS	108 344	49 806	58 538	74 917	44 536	30 381	33 427	5 270	28 157
25 A 29 ANOS	94 845	44 956	49 889	67 204	43 581	23 623	27 641	1 375	26 266
30 A 39 ANOS	134 121	67 240	66 881	96 059	65 178	30 881	38 062	2 062	36 000
40 A 49 ANOS	77 926	40 731	37 195	54 368	38 366	16 002	23 558	2 365	21 193
50 A 59 ANOS	38 886	19 740	19 146	21 713	16 674	5 039	17 173	3 066	14 107
60 ANOS E MAIS	24 207	10 756	13 451	6 221	5 082	1 139	17 986	5 674	12 312
IDADE IGNORADA	155	60	95	117	60	57	38	-	38
POPULAÇÃO URBANA	555 917	264 590	291 327	296 883	186 229	110 654	259 034	78 361	180 673
10 A 14 ANOS	94 133	45 633	48 500	4 577	2 146	2 431	89 556	43 487	46 069
15 A 19 ANOS	85 552	37 789	47 763	36 486	19 522	16 964	49 066	18 267	30 799
15 A 17 ANOS	51 370	22 675	28 695	16 727	9 150	7 577	34 643	13 525	21 118
18 E 19 ANOS	34 182	15 114	19 068	19 759	10 372	9 387	14 423	4 742	9 681
20 A 24 ANOS	86 505	40 308	46 197	61 552	35 535	26 017	24 953	4 773	20 180
25 A 29 ANOS	69 651	31 335	38 316	51 085	30 264	20 821	18 566	1 071	17 495
30 A 39 ANOS	104 576	50 402	54 174	75 238	48 878	26 360	29 338	1 524	27 814
40 A 49 ANOS	64 173	34 297	29 876	44 775	32 164	12 611	19 398	2 133	17 265
50 A 59 ANOS	31 726	15 920	15 806	17 746	13 371	4 375	13 980	2 549	11 431
60 ANOS E MAIS	19 465	8 846	10 619	5 326	4 289	1 037	14 139	4 557	9 582
IDADE IGNORADA	136	60	76	98	60	38	38	-	38
POPULAÇÃO RURAL	150 423	76 332	74 091	77 283	58 149	19 134	73 140	18 183	54 957
10 A 14 ANOS	26 039	13 105	12 934	2 460	2 041	419	23 579	11 064	12 515
15 A 19 ANOS	22 132	11 106	11 026	10 044	7 192	2 852	12 088	3 914	8 174
15 A 17 ANOS	12 545	5 634	6 911	4 267	2 689	1 578	8 278	2 945	5 333
18 E 19 ANOS	9 587	5 472	4 115	5 777	4 503	1 274	3 810	969	2 841
20 A 24 ANOS	21 839	9 498	12 341	13 365	9 001	4 364	8 474	497	7 977
25 A 29 ANOS	25 194	13 621	11 573	16 119	13 317	2 802	9 075	304	8 771
30 A 39 ANOS	29 545	16 838	12 707	20 821	16 300	4 521	8 724	538	8 186
40 A 49 ANOS	13 753	6 434	7 319	9 593	6 202	3 391	4 160	232	3 928
50 A 59 ANOS	7 160	3 820	3 340	3 967	3 303	664	3 193	517	2 676
60 ANOS E MAIS	4 742	1 910	2 832	895	793	102	3 847	1 117	2 730
IDADE IGNORADA	19	-	19	19	-	19	-	-	-

MÃO-DE-OBRA NA SEMANA DE REFERENCIA

11. PESSOAS OCUPADAS, POR GRUPOS DE HORAS SEMANAIS TRABALHADAS E SEXO, SEGUNDO CLASSES DE ATIVIDADE E RENDIMENTO MENSAL DA OCUPACÃO PRINCIPAL

NUMERO DE ORDEM	CLASSES DE ATIVIDADE E RENDIMENTO MENSAL (1)	GRUPOS DE HORAS SEMANAIS TRABALHADAS					
		TOTAL			ATE 39		
		TOTAL	HOMENS	MULHERES	TOTAL	HOMENS	MULHERES
1	TOTAL.....	363 953	238 277	125 676	36 096	16 319	19 777
2	ATE 1.....	71 156	24 191	46 965	10 807	3 012	7 795
3	MAIS DE 1 A 3.....	158 616	112 275	46 341	14 393	6 706	7 687
4	MAIS DE 3 A 5.....	55 180	40 340	14 840	4 410	2 077	2 333
5	MAIS DE 5.....	75 321	59 397	15 924	5 379	3 858	1 521
6	SEM RENDIMENTO.....	2 680	1 461	1 219	1 007	625	382
7	SEM DECLARACAO.....	1 000	613	387	100	41	59
8	AGRICOLA.....	8 566	7 919	647	960	807	153
9	ATE 1.....	2 979	2 827	152	280	280	-
10	MAIS DE 1 A 3.....	2 937	2 900	37	18	18	-
11	MAIS DE 3 A 5.....	553	534	19	131	131	-
12	MAIS DE 5.....	796	796	-	19	19	-
13	SEM RENDIMENTO.....	1 164	725	439	490	337	153
14	SEM DECLARACAO.....	137	137	-	22	22	-
15	INDUSTRIA (EXCETO DA CONSTRUCAO)..	25 836	22 087	3 749	1 115	704	411
16	ATE 1.....	3 230	2 606	624	135	135	-
17	MAIS DE 1 A 3.....	13 767	11 807	1 960	643	369	274
18	MAIS DE 3 A 5.....	3 340	2 885	455	117	38	79
19	MAIS DE 5.....	5 365	4 751	614	201	162	39
20	SEM RENDIMENTO.....	134	38	96	19	-	19
21	SEM DECLARACAO.....	-	-	-	-	-	-
22	INDUSTRIA DA CONSTRUCAO.....	45 872	44 659	1 213	1 025	927	98
23	ATE 1.....	2 413	2 146	267	161	121	40
24	MAIS DE 1 A 3.....	31 985	31 405	580	526	468	58
25	MAIS DE 3 A 5.....	7 319	7 049	270	80	80	-
26	MAIS DE 5.....	4 076	3 980	96	258	258	-
27	SEM RENDIMENTO.....	40	40	-	-	-	-
28	SEM DECLARACAO.....	39	39	-	-	-	-
29	COMERCIO DE MERCADORIAS.....	38 198	27 625	10 573	3 738	1 951	1 787
30	ATE 1.....	7 210	4 408	2 802	1 407	708	699
31	MAIS DE 1 A 3.....	17 441	11 700	5 741	1 530	750	780
32	MAIS DE 3 A 5.....	6 094	5 067	1 027	137	80	57
33	MAIS DE 5.....	6 703	6 025	678	319	259	60
34	SEM RENDIMENTO.....	613	308	305	345	154	191
35	SEM DECLARACAO.....	137	117	20	-	-	-
36	PRESTACAO DE SERVICOS E SERVICOS AUXILIARES DA ATIV. ECONOMICA...	99 260	39 155	60 105	12 277	3 239	9 038
37	ATE 1.....	45 297	5 928	39 369	7 575	1 059	6 516
38	MAIS DE 1 A 3.....	37 528	20 462	17 066	3 471	1 316	2 155
39	MAIS DE 3 A 5.....	7 783	6 055	1 728	450	332	118
40	MAIS DE 5.....	7 630	6 302	1 328	589	398	191
41	SEM RENDIMENTO.....	690	328	362	153	134	19
42	SEM DECLARACAO.....	332	80	252	39	-	39
43	OUTRAS.....	146 221	96 832	49 389	16 981	8 691	8 290
44	ATE 1.....	10 027	6 276	3 751	1 249	709	540
45	MAIS DE 1 A 3.....	54 958	34 001	20 957	8 205	3 785	4 420
46	MAIS DE 3 A 5.....	30 091	18 750	11 341	3 495	1 416	2 079
47	MAIS DE 5.....	50 751	37 543	13 208	3 993	2 762	1 231
48	SEM RENDIMENTO.....	39	22	17	-	-	-
49	SEM DECLARACAO.....	355	240	115	39	19	20

(1) SALARIO MINIMO

MAO-DE-OBRA NA SEMANA DE REFERENCIA

11. PESSOAS OCUPADAS, POR GRUPOS DE HORAS SEMANAIS TRABALHADAS E SEXO, SEGUNDO CLASSES DE ATIVIDADE E RENDIMENTO MENSAL DA OCUPACAO PRINCIPAL

GRUPOS DE HORAS SEMANAIS TRABALHADAS									NUMERO DE ORDEM
40 A 48			49 E MAIS			SEM DECLARACAO			
TOTAL	HOMENS	MULHERES	TOTAL	HOMENS	MULHERES	TOTAL	HOMENS	MULHERES	
232 224	152 459	79 765	95 400	69 400	26 000	233	99	134	1
37 808	15 182	22 626	22 327	5 917	16 410	214	80	134	2
100 471	68 462	32 009	43 733	37 088	6 645	19	19	-	3
37 198	25 733	11 465	13 572	12 530	1 042	-	-	-	4
55 198	42 139	13 059	14 744	13 400	1 344	-	-	-	5
821	409	412	852	427	425	-	-	-	6
728	534	194	172	38	134	-	-	-	7
3 106	2 878	228	4 500	4 234	266	-	-	-	8
1 256	1 236	20	1 443	1 311	132	-	-	-	9
1 001	981	20	1 918	1 901	17	-	-	-	10
120	120	-	302	283	19	-	-	-	11
345	345	-	432	432	-	-	-	-	12
287	99	188	387	289	98	-	-	-	13
97	97	-	18	18	-	-	-	-	14
17 495	14 667	2 828	7 184	6 674	510	42	42	-	15
2 139	1 693	446	914	736	178	42	42	-	16
9 188	7 697	1 491	3 936	3 741	195	-	-	-	17
2 516	2 180	336	707	667	40	-	-	-	18
3 557	3 059	498	1 607	1 530	77	-	-	-	19
95	38	57	20	-	20	-	-	-	20
-	-	-	-	-	-	-	-	-	21
23 915	22 915	1 000	20 913	20 798	115	19	19	-	22
1 453	1 263	190	799	762	37	-	-	-	23
16 425	15 962	463	15 015	14 956	59	19	19	-	24
3 880	3 610	270	3 359	3 359	-	-	-	-	25
2 098	2 021	77	1 720	1 701	19	-	-	-	26
40	40	-	-	-	-	-	-	-	27
19	19	-	20	20	-	-	-	-	28
23 386	16 652	6 734	11 074	9 022	2 052	-	-	-	29
4 476	2 843	1 633	1 327	857	470	-	-	-	30
11 709	7 697	4 012	4 202	3 253	949	-	-	-	31
3 340	2 634	706	2 617	2 353	264	-	-	-	32
3 610	3 283	327	2 774	2 483	291	-	-	-	33
114	78	36	154	76	78	-	-	-	34
137	117	20	-	-	-	-	-	-	35
53 049	23 394	29 655	33 800	12 522	21 278	134	-	134	36
21 434	3 803	17 631	16 154	1 066	15 088	134	-	134	37
21 954	11 875	10 079	12 103	7 271	4 832	-	-	-	38
4 650	3 445	1 205	2 683	2 278	405	-	-	-	39
4 584	4 037	547	2 457	1 867	590	-	-	-	40
268	154	114	269	40	229	-	-	-	41
159	80	79	134	-	134	-	-	-	42
111 273	71 953	39 320	17 929	16 150	1 779	38	38	-	43
7 050	4 344	2 706	1 690	1 185	505	38	38	-	44
40 194	24 250	15 944	6 559	5 966	593	-	-	-	45
22 692	13 744	8 948	3 904	3 590	314	-	-	-	46
41 004	29 394	11 610	5 754	5 387	367	-	-	-	47
17	-	17	22	22	-	-	-	-	48
316	221	95	-	-	-	-	-	-	49

MÃO-DE-OBRA NA SEMANA DE REFERENCIA

12. PESSOAS OCUPADAS, POR ATIVIDADE E SEXO, SEGUNDO GRUPOS DE HORAS SEMANAIS TRABALHADAS EM TODAS AS OCUPAÇÕES E POSIÇÃO NA OCUPAÇÃO PRINCIPAL

GRUPOS DE HORAS SEMANAIS TRABALHADAS EM TODAS AS OCUPAÇÕES E POSIÇÃO NA OCUPAÇÃO PRINCIPAL	ATIVIDADE								
	TOTAL			AGRICOLA			NÃO AGRICOLA		
	TOTAL	HOMENS	MULHERES	TOTAL	HOMENS	MULHERES	TOTAL	HOMENS	MULHERES
TOTAL	363 953	238 277	125 676	8 566	7 919	647	355 387	230 358	125 029
EMPREGADOS	311 984	201 197	110 787	4 031	3 859	172	307 953	197 338	110 615
AUTONOMOS	43 383	30 342	13 041	2 836	2 819	17	40 547	27 523	13 024
EMPREGADORES	5 906	5 277	629	535	516	19	5 371	4 761	610
NÃO REMUNERADOS	2 680	1 461	1 219	1 164	725	439	1 516	736	780
SEM DECLARAÇÃO	-	-	-	-	-	-	-	-	-
ATE 39 HORAS	32 530	13 793	18 737	876	723	153	31 654	13 070	18 584
EMPREGADOS	22 382	10 482	11 900	137	137	-	22 245	10 345	11 900
AUTONOMOS	8 793	2 414	6 379	121	121	-	8 672	2 293	6 379
EMPREGADORES	348	272	76	128	128	-	220	144	76
NÃO REMUNERADOS	1 007	625	382	490	337	153	517	288	229
SEM DECLARAÇÃO	-	-	-	-	-	-	-	-	-
40 A 48 HORAS	224 462	145 621	78 841	3 045	2 817	228	221 417	142 804	78 613
EMPREGADOS	203 102	129 106	73 996	1 659	1 619	40	201 443	127 487	73 956
AUTONOMOS	17 965	13 778	4 187	978	978	-	16 987	12 800	4 187
EMPREGADORES	2 574	2 328	246	121	121	-	2 453	2 207	246
NÃO REMUNERADOS	821	409	412	287	99	188	534	310	224
SEM DECLARAÇÃO	-	-	-	-	-	-	-	-	-
49 HORAS E MAIS	106 145	78 276	27 869	4 645	4 379	266	101 500	73 897	27 603
EMPREGADOS	85 941	61 126	24 815	2 235	2 103	132	83 706	59 023	24 683
AUTONOMOS	16 447	14 106	2 341	1 737	1 720	17	14 710	12 386	2 324
EMPREGADORES	2 905	2 617	288	286	267	19	2 619	2 350	269
NÃO REMUNERADOS	852	427	425	387	289	98	465	138	327
SEM DECLARAÇÃO	-	-	-	-	-	-	-	-	-
SEM DECLARAÇÃO	816	587	229	-	-	-	816	587	229
EMPREGADOS	559	483	76	-	-	-	559	483	76
AUTONOMOS	178	44	134	-	-	-	178	44	134
EMPREGADORES	79	60	19	-	-	-	79	60	19
NÃO REMUNERADOS	-	-	-	-	-	-	-	-	-
SEM DECLARAÇÃO	-	-	-	-	-	-	-	-	-

FAMILIAS

13. FAMILIAS RESIDENTES EM DOMICILIOS PARTICULARES, POR TIPO DE FAMILIA, SEGUNDO SITUACAO DO DOMICILIO E NUMERO DE COMPONENTES DA FAMILIA

SITUACAO DO DOMICILIO E NUMERO DE COMPONENTES	TOTAL	UNICA	CONVIVENTE		
			TOTAL	PRINCIPAL	SECUNDARIA
TOTAL	215 729	188 742	26 987	13 146	13 841
1 PESSOA	11 481	11 481	-	-	-
2 PESSOAS	32 037	22 317	9 720	1 771	7 949
3 PESSOAS	34 476	28 963	5 513	2 233	3 280
4 PESSOAS	37 631	33 972	3 659	2 308	1 351
5 PESSOAS	33 219	30 208	3 011	2 304	707
6 PESSOAS	26 119	24 196	1 923	1 663	260
7 PESSOAS	16 900	15 731	1 169	1 090	79
8 A 10 PESSOAS	19 940	18 180	1 760	1 564	196
11 PESSOAS E MAIS	3 926	3 694	232	213	19
URBANA	164 973	143 235	21 738	10 568	11 170
1 PESSOA	8 436	8 436	-	-	-
2 PESSOAS	24 426	16 587	7 839	1 403	6 436
3 PESSOAS	25 634	21 219	4 415	1 740	2 675
4 PESSOAS	29 023	25 935	3 088	1 985	1 103
5 PESSOAS	25 863	23 538	2 325	1 770	555
6 PESSOAS	20 431	18 606	1 825	1 565	260
7 PESSOAS	12 613	11 635	978	919	59
8 A 10 PESSOAS	15 583	14 410	1 173	1 110	63
11 PESSOAS E MAIS	2 964	2 869	95	76	19
RURAL	50 756	45 507	5 249	2 578	2 671
1 PESSOA	3 045	3 045	-	-	-
2 PESSOAS	7 611	5 730	1 881	368	1 513
3 PESSOAS	8 842	7 744	1 098	493	605
4 PESSOAS	8 608	8 037	571	323	248
5 PESSOAS	7 356	6 670	686	534	152
6 PESSOAS	5 688	5 590	98	98	-
7 PESSOAS	4 287	4 096	191	171	20
8 A 10 PESSOAS	4 357	3 770	587	454	133
11 PESSOAS E MAIS	962	825	137	137	-

FAMILIAS

14. FAMÍLIAS RESIDENTES EM DOMICILIOS PARTICULARES, POR NUMERO DE COMPONENTES DA FAMILIA, SEGUNDO CARACTERISTICAS DO CHEFE DA FAMILIA

CARACTERISTICAS DO CHEFE DA FAMILIA	TOTAL	NUMERO DE COMPONENTES							
		1 PESSOA	2 PESSOAS	3 PESSOAS	4 PESSOAS	5 PESSOAS	6 PESSOAS	7 PESSOAS	8 PESSOAS E MAIS
TOTAL	215 729	11 481	32 037	34 476	37 631	33 219	26 119	16 900	23 866
SEXO									
HOMENS	180 724	7 999	20 252	27 742	33 010	29 811	24 440	15 379	22 091
MULHERES	35 005	3 482	11 785	6 734	4 621	3 408	1 679	1 521	1 775
GRUPOS DE IDADE									
15 A 19 ANOS	2 407	420	1 397	475	96	19	-	-	-
20 A 29 ANOS	59 178	4 413	14 109	14 400	13 091	7 944	3 417	1 381	423
30 A 39 ANOS	69 978	2 711	6 793	9 110	12 486	13 310	12 042	7 541	5 985
40 A 49 ANOS	46 415	1 637	3 612	4 300	6 236	7 049	7 031	5 685	10 865
50 A 59 ANOS	24 579	1 127	2 948	3 544	3 950	3 356	2 746	1 705	5 203
60 ANOS E MAIS	13 113	1 173	3 178	2 647	1 713	1 541	883	588	1 390
IDADE IGNORADA	59	-	-	-	59	-	-	-	-
MIGRACAO									
NATURAIS DO MUNICIPIO DE RESIDENCIA	1 569	140	289	217	197	194	262	42	228
NAO NATURAIS DO MUNICIPIO DE RESIDENCIA	214 160	11 341	31 748	34 259	37 434	33 025	25 857	16 858	23 638
NASCIDOS NA MESMA UNIDADE DA FEDERACAO	-	-	-	-	-	-	-	-	-
NASCIDOS EM OUTRA UNIDADE DA FEDERACAO, NA MESMA GRANDE REGIAO	26 545	1 262	3 729	5 044	5 405	4 013	3 084	1 612	2 396
NASCIDOS EM OUTRA GRANDE REGIAO	184 045	9 792	27 607	28 554	31 335	28 435	22 279	14 971	21 072
EXTERIOR E BRASIL SEM ESPECIFICACAO	3 570	287	412	661	694	577	494	275	170
ANOS DE ESTUDO									
SEM INSTRUCAO E MENOS DE 1 ANO	31 048	2 789	4 410	4 434	4 086	3 623	3 297	2 429	5 980
1 A 4 ANOS	75 952	3 661	11 049	10 179	12 508	10 905	8 765	7 127	11 758
5 A 8 ANOS	49 084	2 255	7 764	10 329	8 066	7 422	6 138	3 379	3 731
9 ANOS E MAIS	56 260	2 460	8 127	9 043	12 166	10 851	7 696	3 685	2 232
ANOS DE ESTUDO NAO DETERMINADOS	3 326	316	668	491	805	418	183	280	165
SEM DECLARACAO	59	-	19	-	-	-	40	-	-
CONDICAO DE ATIVIDADE (1)									
ECONOMICAMENTE ATIVOS	190 705	9 918	25 797	30 199	34 332	30 484	23 922	15 721	20 332
NAO ECONOMICAMENTE ATIVOS	25 024	1 563	6 240	4 277	3 299	2 735	2 197	1 179	3 534
RENDIMENTO MENSAL (2)									
ATE 1	20 787	2 029	5 366	3 301	2 389	2 180	1 715	1 266	2 541
MAIS DE 1 A 2	47 734	3 509	7 370	7 293	7 216	7 237	4 498	4 276	6 335
MAIS DE 2 A 3	35 619	2 157	4 891	5 737	6 173	5 021	4 170	2 731	4 739
MAIS DE 3 A 5	37 341	1 509	4 110	6 693	7 567	5 597	4 516	3 259	4 090
MAIS DE 5	65 509	2 063	6 937	10 132	13 139	12 386	10 704	5 103	5 045
SEM RENDIMENTO	7 827	172	3 171	1 223	953	721	478	243	866
SEM DECLARACAO	912	42	192	97	194	77	38	22	250

(1) NA SEMANA DE REFERENCIA. (2) SALARIO MINIMO.

PNAD-77

Região VII

DADOS GERAIS

1. POPULACAO RESIDENTE E POPULACAO PRESENTE, POR SEXO, SEGUNDO GRUPOS DE IDADE

GRUPOS DE IDADE	POPULACAO RESIDENTE			POPULACAO PRESENTE		
	TOTAL	HOMENS	MULHERES	TOTAL	HOMENS	MULHERES
TOTAL.....	5 937 043	2 918 026	3 019 017	5 792 623	2 800 512	2 992 111
0 A 4 ANOS.....	869 499	444 291	425 208	868 376	443 715	424 661
5 A 9 ANOS.....	821 164	415 626	405 538	814 913	412 883	402 030
10 A 14 ANOS.....	818 029	401 295	416 734	811 372	396 511	414 861
15 A 19 ANOS.....	736 398	346 601	389 797	718 953	334 053	384 900
15 A 17 ANOS.....	463 887	213 126	250 761	454 540	207 655	246 885
18 E 19 ANOS.....	272 511	133 475	139 036	264 413	126 398	138 015
20 A 24 ANOS.....	582 684	276 112	306 572	558 637	255 484	303 153
25 A 29 ANOS.....	441 528	210 008	231 520	423 290	195 398	227 892
30 A 34 ANOS.....	347 807	170 804	177 003	335 147	159 262	175 885
35 A 39 ANOS.....	310 738	151 812	158 926	296 505	140 158	156 347
40 A 44 ANOS.....	264 099	135 711	128 388	251 339	124 749	126 590
45 A 49 ANOS.....	198 374	98 572	99 802	186 309	89 260	97 049
50 A 54 ANOS.....	168 434	85 286	83 148	157 116	75 064	82 052
55 A 59 ANOS.....	114 402	58 033	56 369	109 025	53 634	55 391
60 A 64 ANOS.....	91 882	43 895	47 987	91 045	42 846	48 199
65 A 69 ANOS.....	75 996	37 125	38 871	75 701	35 959	39 742
70 ANOS E MAIS.....	94 465	42 411	52 054	93 351	41 092	52 259
IDADE IGNORADA.....	1 544	444	1 100	1 544	444	1 100

2. PESSOAS DE 15 ANOS E MAIS, POR ESTADO CONJUGAL, SEGUNDO GRUPOS DE IDADE

GRUPOS DE IDADE	ESTADO CONJUGAL								
	TOTAL	SOLTEIRAS	CASADAS					SEPARADAS, DESQUITADAS, DIVORCIADAS E VIUVAS	SEM DECLARACAO
			TOTAL	CIVIL E RELIGIOSO	CIVIL	RELIGIOSO	UNIAO CONSENSUAL		
TOTAL.....	3 428 351	1 315 356	1 828 991	1 059 242	368 082	156 326	245 341	284 004	-
15 A 19 ANOS.....	736 398	675 472	56 614	17 737	19 757	3 953	15 167	4 312	-
20 A 24 ANOS.....	582 684	353 557	217 381	99 729	54 419	14 900	48 333	11 746	-
25 A 29 ANOS.....	441 528	133 082	293 069	160 322	70 755	18 895	43 097	15 377	-
30 A 39 ANOS.....	658 545	85 354	537 911	333 104	101 866	39 851	63 090	35 280	-
40 A 49 ANOS.....	462 473	33 890	375 168	231 880	65 732	36 971	40 585	53 415	-
50 A 59 ANOS.....	282 836	16 489	211 520	133 213	34 832	22 659	20 816	54 827	-
60 ANOS E MAIS.....	262 343	16 962	137 107	83 257	20 500	19 097	14 253	108 274	-
IDADE IGNORADA.....	1 544	550	221	-	221	-	-	773	-

MIGRACAO

3. PESSOAS NAO NATURAIS DO MUNICIPIO DE RESIDENCIA, POR SEXO, SEGUNDO SITUACAO DO DOMICILIO DE NASCIMENTO E GRUPOS DE IDADE

SITUACAO DO DOMICILIO DE NASCIMENTO E GRUPOS DE IDADE	TOTAL	HOMENS	MULHERES
TOTAL	2 691 058	1 313 903	1 377 155
0 A 4 ANOS	101 259	48 884	52 375
5 A 9 ANOS	209 840	105 325	104 515
10 A 14 ANOS	294 252	139 252	155 000
15 A 19 ANOS	331 513	149 985	181 528
20 A 24 ANOS	320 984	147 749	173 235
25 A 29 ANOS	273 050	133 082	139 968
30 A 39 ANOS	440 432	221 036	219 396
40 A 49 ANOS	328 296	173 079	155 217
50 A 59 ANOS	204 018	105 737	98 281
60 ANOS E MAIS	186 202	89 552	96 650
IDADE IGNORADA	1 212	222	990
POPULACAO URBANA	1 421 420	685 225	736 195
0 A 4 ANOS	68 060	33 495	34 565
5 A 9 ANOS	122 947	60 838	62 109
10 A 14 ANOS	158 515	73 612	84 903
15 A 19 ANOS	177 538	77 300	100 238
20 A 24 ANOS	181 270	78 790	102 480
25 A 29 ANOS	155 708	75 827	79 881
30 A 39 ANOS	231 698	115 955	115 743
40 A 49 ANOS	161 866	87 760	74 106
50 A 59 ANOS	90 253	47 481	42 772
60 ANOS E MAIS	73 014	34 056	38 958
IDADE IGNORADA	551	111	440
POPULACAO RURAL	1 268 215	628 029	640 186
0 A 4 ANOS	33 199	15 389	17 810
5 A 9 ANOS	86 893	44 487	42 406
10 A 14 ANOS	135 311	65 214	70 097
15 A 19 ANOS	153 975	72 685	81 290
20 A 24 ANOS	139 604	68 959	70 645
25 A 29 ANOS	117 014	57 255	59 759
30 A 39 ANOS	208 285	104 968	103 317
40 A 49 ANOS	166 320	85 209	81 111
50 A 59 ANOS	113 765	58 256	55 509
60 ANOS E MAIS	113 188	55 496	57 692
IDADE IGNORADA	661	111	550
SEM DECLARACAO	1 423	649	774
0 A 4 ANOS	-	-	-
5 A 9 ANOS	-	-	-
10 A 14 ANOS	426	426	-
15 A 19 ANOS	-	-	-
20 A 24 ANOS	110	-	110
25 A 29 ANOS	328	-	328
30 A 39 ANOS	449	113	336
40 A 49 ANOS	110	110	-
50 A 59 ANOS	-	-	-
60 ANOS E MAIS	-	-	-
IDADE IGNORADA	-	-	-

MIGRAÇÃO

4. PESSOAS NÃO NATURAIS DO MUNICIPIO DE RESIDENCIA POR SEXO, SEGUNDO TEMPO DE RESIDENCIA NO MUNICIPIO ATUAL E GRUPOS DE IDADE

TEMPO DE RESIDENCIA NO MUNICIPIO ATUAL E GRUPOS DE IDADE	TOTAL	HOMENS	MULHERES
TOTAL	2 691 058	1 313 903	1 377 155
0 A 9 ANOS	311 099	154 209	156 890
10 A 19 ANOS	625 765	289 237	336 528
20 A 29 ANOS	594 034	280 831	313 203
30 A 39 ANOS	440 432	221 036	219 396
40 A 49 ANOS	328 296	173 079	155 217
50 A 59 ANOS	204 018	105 737	98 281
60 ANOS E MAIS	186 202	89 552	96 650
IDADE IGNORADA	1 212	222	990
MENOS DE 2 ANOS DE RESIDENCIA	493 458	244 122	249 336
0 A 9 ANOS	142 449	72 749	69 700
10 A 19 ANOS	132 573	59 851	72 722
20 A 29 ANOS	105 127	50 210	54 917
30 A 39 ANOS	58 358	31 215	27 143
40 A 49 ANOS	27 395	15 984	11 411
50 A 59 ANOS	13 889	7 361	6 528
60 ANOS E MAIS	13 667	6 752	6 915
IDADE IGNORADA	-	-	-
2 A MENOS DE 6 ANOS DE RESIDENCIA	707 763	341 225	366 538
0 A 9 ANOS	134 763	64 774	69 989
10 A 19 ANOS	209 927	95 611	114 316
20 A 29 ANOS	161 606	73 819	87 787
30 A 39 ANOS	92 724	47 960	44 764
40 A 49 ANOS	55 278	32 011	23 267
50 A 59 ANOS	28 778	15 168	13 610
60 ANOS E MAIS	24 687	11 882	12 805
IDADE IGNORADA	-	-	-
6 A MENOS DE 10 ANOS DE RESIDENCIA	448 125	219 909	228 216
0 A 9 ANOS	33 777	16 686	17 091
10 A 19 ANOS	151 332	69 015	82 317
20 A 29 ANOS	108 436	54 072	54 364
30 A 39 ANOS	68 273	33 724	34 549
40 A 49 ANOS	44 483	23 762	20 721
50 A 59 ANOS	23 192	13 184	10 008
60 ANOS E MAIS	18 632	9 466	9 166
IDADE IGNORADA	-	-	-
10 ANOS E MAIS DE RESIDENCIA	1 038 968	507 219	531 749
0 A 9 ANOS	-	-	-
10 A 19 ANOS	131 272	64 441	66 831
20 A 29 ANOS	218 306	102 171	116 135
30 A 39 ANOS	220 515	108 024	112 491
40 A 49 ANOS	200 921	101 103	99 818
50 A 59 ANOS	138 050	69 915	68 135
60 ANOS E MAIS	128 692	61 343	67 349
IDADE IGNORADA	1 212	222	990
SEM DECLARAÇÃO	2 744	1 428	1 316
0 A 9 ANOS	110	-	110
10 A 19 ANOS	661	319	342
20 A 29 ANOS	559	559	-
30 A 39 ANOS	562	113	449
40 A 49 ANOS	219	219	-
50 A 59 ANOS	109	109	-
60 ANOS E MAIS	524	109	415
IDADE IGNORADA	-	-	-

FECUNDIDADE

5. MULHERES DE 15 ANOS E MAIS, FILHOS TIDOS NASCIDOS VIVOS, E FILHOS VIVOS NA DATA DA PESQUISA, SEGUNDO GRUPOS DE IDADE DAS MULHERES

GRUPOS DE IDADE DAS MULHERES	MULHERES			FILHOS	
	TOTAL	TIVERAM FILHOS		NASCIDOS VIVOS	VIVOS NA DATA DA PESQUISA
		TOTAL	NASCIDOS VIVOS		
TOTAL	1 771 537	1 110 721	1 105 782	5 298 244	4 497 400
15 A 19 ANOS	389 797	46 661	45 638	60 967	56 197
20 A 24 ANOS	306 572	145 578	144 029	300 208	271 901
25 A 29 ANOS	231 520	171 629	171 189	528 078	481 387
30 A 34 ANOS	177 003	149 859	149 859	641 647	581 212
35 A 39 ANOS	158 926	141 652	141 539	751 020	674 966
40 A 44 ANOS	128 388	119 078	118 550	706 971	619 621
45 A 49 ANOS	99 802	89 223	88 907	577 851	481 464
50 A 59 ANOS	139 517	123 410	123 192	869 424	717 375
60 ANOS E MAIS	138 912	123 081	122 329	857 788	609 977
IDADE IGNORADA	1 100	550	550	4 290	3 300

6. MULHERES DE 15 ANOS E MAIS, FILHOS TIDOS NASCIDOS VIVOS E FILHOS VIVOS NA DATA DA PESQUISA, SEGUNDO CONDICAO DE ATIVIDADE E RENDIMENTO MENSAL FAMILIAR

CONDICAO DE ATIVIDADE E RENDIMENTO MENSAL FAMILIAR (1)	MULHERES			FILHOS	
	TOTAL	TIVERAM FILHOS		NASCIDOS VIVOS	VIVOS NA DATA DA PESQUISA
		TOTAL	NASCIDOS VIVOS		
TOTAL	1 707 213	1 104 645	1 099 706	5 280 691	4 482 567
ATE 1/2	51 463	40 994	40 234	193 675	152 646
MAIS DE 1/2 A 1	163 455	125 105	122 903	588 342	479 641
MAIS DE 1 A 2	379 515	269 114	268 237	1 273 894	1 056 693
MAIS DE 2 A 3	264 492	176 005	176 005	883 388	742 252
MAIS DE 3 A 5	325 008	197 971	197 756	1 005 704	863 478
MAIS DE 5	485 118	264 573	263 801	1 227 006	1 096 280
SEM RENDIMENTO	26 477	23 343	23 230	64 575	55 216
SEM DECLARACAO	11 685	7 540	7 540	44 107	36 361
ECONOMICAMENTE ATIVAS	538 553	304 614	303 505	1 340 501	1 155 578
ATE 1/2	20 870	18 538	18 538	62 214	50 186
MAIS DE 1/2 A 1	39 921	30 938	30 380	120 944	103 738
MAIS DE 1 A 2	98 038	60 349	60 018	279 557	235 825
MAIS DE 2 A 3	83 315	49 337	49 337	233 614	199 854
MAIS DE 3 A 5	110 409	57 269	57 269	281 128	242 082
MAIS DE 5	178 886	83 531	83 311	347 207	309 064
SEM RENDIMENTO	1 893	1 672	1 672	3 455	3 233
SEM DECLARACAO	5 221	2 980	2 980	12 382	11 596
NAO ECONOMICAMENTE ATIVAS	1 168 660	800 031	796 201	3 940 190	3 326 989
ATE 1/2	30 593	22 456	21 696	131 461	102 460
MAIS DE 1/2 A 1	123 534	94 167	92 523	467 398	375 903
MAIS DE 1 A 2	281 477	208 765	208 219	994 337	820 868
MAIS DE 2 A 3	181 177	126 668	126 668	649 774	542 398
MAIS DE 3 A 5	214 599	140 702	140 487	724 576	621 396
MAIS DE 5	306 232	181 042	180 490	879 799	787 216
SEM RENDIMENTO	24 584	21 671	21 558	61 120	51 983
SEM DECLARACAO	6 464	4 560	4 560	31 725	24 765

NOTA- EXCLUSIVE AS PENSIONISTAS, EMPREGADAS DOMESTICAS, CONJUGE, FILHAS E OUTRAS PARENTAS DO EMPREGADO DOMESTICO.
(1) SALARIO MINIMO

INSTRUCAO

7. PESSOAS DE 5 ANOS E MAIS, POR ALFABETIZACAO E SEXO, SEGUNDO GRUPOS DE IDADE

NUMERO DE ORDEM	GRUPOS DE IDADE	TOTAL			ALFABETIZADAS		
		TOTAL	HOMENS	MULHERES	TOTAL	HOMENS	MULHERES
1	TOTAL.....	5 067 544	2 473 735	2 593 809	3 881 576	1 925 457	1 956 119
2	5 E 6 ANOS.....	334 573	168 651	165 922	26 853	15 562	11 291
3	7 A 9 ANOS.....	486 591	246 975	239 616	259 330	130 818	128 512
4	10 A 14 ANOS.....	818 029	401 295	416 734	718 990	348 341	370 649
5	15 A 19 ANOS.....	736 398	346 601	389 797	683 840	319 802	364 038
6	20 A 24 ANOS.....	582 684	276 112	306 572	536 976	255 383	281 593
7	25 A 29 ANOS.....	441 528	210 008	231 520	400 552	193 528	207 024
8	30 A 39 ANOS.....	658 545	322 616	335 929	562 431	283 147	279 284
9	40 A 49 ANOS.....	462 473	234 283	228 190	360 005	191 452	168 553
10	50 A 59 ANOS.....	282 836	143 319	139 517	197 280	109 790	87 490
11	60 ANOS E MAIS.....	262 343	123 431	138 912	134 655	77 190	57 465
12	IDADE IGNORADA.....	1 544	444	1 100	664	444	220

INSTRUÇAO

7. PESSOAS DE 5 ANOS E MAIS, POR ALFABETIZAÇAO E SEXO, SEGUNDO GRUPOS DE IDADE

NAO ALFABETIZADAS			SEM DECLARAÇAO			NUMERO DE ORDEM
TOTAL	HOMENS	MULHERES	TOTAL	HOMENS	MULHERES	
1 185 968	548 278	637 690	-	-	-	1
307 720	153 089	154 631	-	-	-	2
227 261	116 157	111 104	-	-	-	3
99 039	52 954	46 085	-	-	-	4
52 558	26 799	25 759	-	-	-	5
45 708	20 729	24 979	-	-	-	6
40 976	16 480	24 496	-	-	-	7
96 114	39 469	56 645	-	-	-	8
102 468	42 831	59 637	-	-	-	9
85 556	33 529	52 027	-	-	-	10
127 688	46 241	81 447	-	-	-	11
880	-	880	-	-	-	12

INSTRUCAO

8. PESSOAS DE 5 ANOS E MAIS, POR SEXO, SEGUNDO ANOS DE ESTUDO

ANOS DE ESTUDO	TOTAL	HOMENS	MULHERES
TOTAL	5 067 544	2 473 735	2 593 809
SEM INSTRUCAO E MENOS DE 1 ANO	1 468 828	700 636	768 192
1 ANO	389 860	200 486	189 374
2 ANOS	543 569	269 845	273 724
3 ANOS	529 389	271 595	257 794
4 ANOS	658 145	319 614	338 531
5 ANOS	373 123	172 599	200 524
6 ANOS	211 379	103 343	108 036
7 ANOS	186 368	91 414	94 954
8 ANOS	216 611	109 027	107 584
9 A 11 ANOS	342 939	154 422	188 517
12 A 17 ANOS	135 919	74 350	61 569
ANOS DE ESTUDO NAO DETERMINADOS	10 747	5 849	4 898
SEM DECLARACAO	667	555	112

9. ESTUDANTES DE 5 ANOS E MAIS, POR SEXO, SEGUNDO GRAU E SERIE QUE FREQUENTAM

GRAU E SERIE QUE FREQUENTAM	TOTAL	HOMENS	MULHERES
TOTAL	1 807 709	877 821	929 888
1. GRAU	1 523 597	743 856	779 741
1. SERIE	354 999	186 896	168 103
2. SERIE	236 772	117 827	118 945
3. SERIE	212 804	104 405	108 399
4. SERIE	187 065	88 295	98 770
5. SERIE	164 853	77 624	87 229
6. SERIE	139 230	62 587	76 643
7. SERIE	116 605	54 449	62 156
8. SERIE	100 522	45 924	54 598
SEM DECLARACAO DE SERIE	10 747	5 849	4 898
2. GRAU	208 050	97 476	110 574
SUPERIOR	76 062	36 489	39 573
SEM DECLARACAO DE GRAU	-	-	-

MÃO-DE-OBRA NA SEMANA DE REFERENCIA

10. PESSOAS DE 10 ANOS E MAIS, POR CONDIÇÃO DE ATIVIDADE E SEXO,
SEGUNDO GRUPOS DE IDADE

GRUPOS DE IDADE	TOTAL			ECONOMICAMENTE ATIVAS			NÃO ECONOMICAMENTE ATIVAS		
	TOTAL	HOMENS	MULHERES	TOTAL	HOMENS	MULHERES	TOTAL	HOMENS	MULHERES
TOTAL.....	4 246 380	2 058 109	2 188 271	2 039 208	1 409 339	629 869	2 207 172	648 770	1 558 402
10 A 14 ANOS.....	818 029	401 295	416 734	81 769	51 458	30 311	736 260	349 837	386 423
15 A 19 ANOS.....	736 398	346 601	389 797	329 193	206 264	122 929	407 205	140 337	266 868
15 A 17 ANOS.....	463 887	213 126	250 761	178 892	110 214	68 678	284 995	102 912	182 083
18 E 19 ANOS.....	272 511	133 475	139 036	150 301	96 050	54 251	122 210	37 425	84 785
20 A 24 ANOS.....	582 684	276 112	306 572	360 092	237 009	123 083	222 592	39 103	183 489
25 A 29 ANOS.....	441 528	210 008	231 520	287 374	200 559	86 815	154 154	9 449	144 705
30 A 39 ANOS.....	658 545	322 616	335 929	450 407	313 337	137 070	208 138	9 279	198 859
40 A 49 ANOS.....	462 473	234 283	228 190	305 087	224 204	80 883	157 386	10 079	147 307
50 A 59 ANOS.....	282 836	143 319	139 517	158 137	121 455	36 682	124 699	21 864	102 835
60 ANOS E MAIS.....	262 343	123 431	138 912	66 155	54 609	11 546	196 188	68 822	127 366
IDADE IGNORADA.....	1 544	444	1 100	994	444	550	550	-	550

11. PESSOAS OCUPADAS, POR GRUPOS DE HORAS SEMANAIS TRABALHADAS E SEXO, SEGUNDO CLASSES DE ATIVIDADE E RENDIMENTO MENSAL DA OCUPAÇÃO PRINCIPAL

NUMERO DE ORDEM	CLASSES DE ATIVIDADE E RENDIMENTO MENSAL (1)	GRUPOS DE HORAS SEMANAIS TRABALHADAS					
		TOTAL			ATE 39		
		TOTAL	HOMENS	MULHERES	TOTAL	HOMENS	MULHERES
1	TOTAL	1 952 990	1 354 129	598 861	252 805	95 533	157 272
2	ATE 1	794 580	401 732	392 848	152 554	41 806	110 748
3	MAIS DE 1 A 3	737 124	599 708	137 416	58 636	26 514	32 122
4	MAIS DE 3 A 5	176 918	148 971	27 947	13 600	7 464	6 136
5	MAIS DE 5	197 410	174 407	23 003	15 270	12 192	3 078
6	SEM RENDIMENTO	43 649	27 446	16 203	12 097	6 909	5 188
7	SEM DECLARAÇÃO	3 309	1 865	1 444	648	648	-
8	AGRICOLA	247 234	232 327	14 907	16 747	12 572	4 175
9	ATE 1	111 797	104 324	7 473	7 210	5 892	1 318
10	MAIS DE 1 A 3	77 983	76 144	1 839	1 686	1 578	108
11	MAIS DE 3 A 5	12 689	12 156	533	434	223	211
12	MAIS DE 5	25 090	24 981	109	1 666	1 557	109
13	SEM RENDIMENTO	19 453	14 500	4 953	5 751	3 322	2 429
14	SEM DECLARAÇÃO	222	222	-	-	-	-
15	INDUSTRIA (EXCETO DA CONSTRUÇÃO)	238 012	198 590	39 422	12 923	10 711	2 212
16	ATE 1	89 083	64 174	24 909	6 410	5 303	1 107
17	MAIS DE 1 A 3	105 366	94 699	10 667	2 780	2 340	440
18	MAIS DE 3 A 5	20 031	18 830	1 201	330	330	-
19	MAIS DE 5	19 499	17 957	1 542	1 217	1 217	-
20	SEM RENDIMENTO	2 844	1 851	993	1 538	873	665
21	SEM DECLARAÇÃO	1 189	1 079	110	648	648	-
22	INDUSTRIA DA CONSTRUÇÃO	212 964	210 427	2 537	5 505	5 061	444
23	ATE 1	55 917	55 476	441	2 080	1 970	110
24	MAIS DE 1 A 3	124 696	123 258	1 438	2 660	2 326	334
25	MAIS DE 3 A 5	19 355	19 137	218	-	-	-
26	MAIS DE 5	10 814	10 374	440	109	109	-
27	SEM RENDIMENTO	2 182	2 182	-	656	656	-
28	SEM DECLARAÇÃO	-	-	-	-	-	-
29	COMERCIO DE MERCADORIAS	295 618	230 546	65 072	28 301	19 327	8 974
30	ATE 1	96 969	66 413	30 556	14 117	9 604	4 513
31	MAIS DE 1 A 3	109 882	89 438	20 444	5 961	4 116	1 845
32	MAIS DE 3 A 5	34 362	30 732	3 630	2 767	1 894	873
33	MAIS DE 5	41 255	38 523	2 732	2 302	1 982	320
34	SEM RENDIMENTO	13 034	5 324	7 710	3 154	1 731	1 423
35	SEM DECLARAÇÃO	116	116	-	-	-	-
36	PRESTAÇÃO DE SERVICOS E SERVICOS AUXILIARES DA ATIV. ECONOMICA	487 754	190 459	297 295	87 998	17 399	70 599
37	ATE 1	308 025	55 624	252 401	73 651	10 862	62 789
38	MAIS DE 1 A 3	122 066	88 418	33 648	9 923	4 206	5 717
39	MAIS DE 3 A 5	25 156	21 424	3 732	2 427	1 557	870
40	MAIS DE 5	26 460	22 060	4 400	1 218	560	658
41	SEM RENDIMENTO	4 375	2 595	1 780	779	214	565
42	SEM DECLARAÇÃO	1 672	338	1 334	-	-	-
43	OUTRAS	471 408	291 780	179 628	101 331	30 463	70 868
44	ATE 1	132 789	55 721	77 068	49 086	8 175	40 911
45	MAIS DE 1 A 3	197 131	127 751	69 380	35 626	11 948	23 678
46	MAIS DE 3 A 5	65 325	46 692	18 633	7 642	3 460	4 182
47	MAIS DE 5	74 292	60 512	13 780	8 758	6 767	1 991
48	SEM RENDIMENTO	1 761	994	767	219	113	106
49	SEM DECLARAÇÃO	110	110	-	-	-	-

(1) SALARIO MINIMO

MAO-DE-OBRA NA SEMANA DE REFERENCIA

11. PESSOAS OCUPADAS, POR GRUPOS DE HORAS SEMANAIS TRABALHADAS E SEXO, SEGUNDO CLASSES DE ATIVIDADE E RENDIMENTO MENSAL DA OCUPACAO PRINCIPAL

GRUPOS DE HORAS SEMANAIS TRABALHADAS									NUMERO DE ORDEM
40 A 48			49 E MAIS			SEM DECLARACAO			
TOTAL	HOMENS	MULHERES	TOTAL	HOMENS	MULHERES	TOTAL	HOMENS	MULHERES	
1 108 938	814 698	294 240	591 022	443 785	147 237	225	113	112	1
413 255	244 752	168 503	228 771	115 174	113 597	-	-	-	2
453 799	369 615	84 184	224 576	203 466	21 110	113	113	-	3
106 307	87 328	18 979	57 011	54 179	2 832	-	-	-	4
115 272	99 527	15 745	66 868	62 688	4 180	-	-	-	5
18 876	12 707	6 169	12 564	7 830	4 734	112	-	112	6
1 429	769	660	1 232	448	784	-	-	-	7
124 117	116 214	7 903	106 370	103 541	2 829	-	-	-	8
59 081	54 238	4 843	45 506	44 194	1 312	-	-	-	9
39 904	38 826	1 078	36 393	35 740	653	-	-	-	10
6 552	6 230	322	5 703	5 703	-	-	-	-	11
10 423	10 423	-	13 001	13 001	-	-	-	-	12
8 047	6 387	1 660	5 655	4 791	864	-	-	-	13
110	110	-	112	112	-	-	-	-	14
162 732	131 808	30 924	62 357	56 071	6 286	-	-	-	15
61 549	42 828	18 721	21 124	16 043	5 081	-	-	-	16
73 029	63 573	9 456	29 557	28 786	771	-	-	-	17
14 265	13 276	989	5 436	5 224	212	-	-	-	18
12 371	10 942	1 429	5 911	5 798	113	-	-	-	19
1 087	868	219	219	110	109	-	-	-	20
431	321	110	110	110	-	-	-	-	21
136 767	135 220	1 547	70 692	70 146	546	-	-	-	22
39 369	39 144	225	14 468	14 362	106	-	-	-	23
79 597	78 713	884	42 439	42 219	220	-	-	-	24
11 008	10 790	218	8 347	8 347	-	-	-	-	25
5 913	5 693	220	4 792	4 572	220	-	-	-	26
880	880	-	646	646	-	-	-	-	27
-	-	-	-	-	-	-	-	-	28
175 971	131 095	44 876	91 233	80 011	11 222	113	113	-	29
62 099	40 028	22 071	20 753	16 781	3 972	-	-	-	30
68 424	52 776	15 648	35 384	32 433	2 951	113	113	-	31
17 229	14 907	2 322	14 366	13 931	435	-	-	-	32
22 741	21 203	1 538	16 212	15 338	874	-	-	-	33
5 362	2 065	3 297	4 518	1 528	2 990	-	-	-	34
116	116	-	-	-	-	-	-	-	35
231 941	116 924	115 017	167 815	56 136	111 679	-	-	-	36
124 627	32 264	92 363	109 747	12 498	97 249	-	-	-	37
75 645	57 738	17 907	36 498	26 474	10 024	-	-	-	38
13 690	11 480	2 210	9 039	8 387	652	-	-	-	39
14 921	13 378	1 543	10 321	8 122	2 199	-	-	-	40
2 396	1 952	444	1 200	429	771	-	-	-	41
662	112	550	1 010	226	784	-	-	-	42
277 410	183 437	93 973	92 555	77 880	14 675	112	-	112	43
66 530	36 250	30 280	17 173	11 296	5 877	-	-	-	44
117 200	77 989	39 211	44 305	37 814	6 491	-	-	-	45
43 563	30 645	12 918	14 120	12 587	1 533	-	-	-	46
48 903	37 888	11 015	16 631	15 857	774	-	-	-	47
1 104	555	549	326	326	-	112	-	112	48
110	110	-	-	-	-	-	-	-	49

MÃO-DE-OBRA NA SEMANA DE REFERENCIA

12. PESSOAS OCUPADAS, POR ATIVIDADE E SEXO, SEGUNDO GRUPOS DE HORAS SEMANAIS TRABALHADAS EM TODAS AS OCUPACOES E POSICÃO NA OCUPACÃO PRINCIPAL

GRUPOS DE HORAS SEMANAIS TRABALHADAS EM TODAS AS OCUPACOES E POSICÃO NA OCUPACÃO PRINCIPAL	ATIVIDADE								
	TOTAL			AGRICOLA			NÃO AGRICOLA		
	TOTAL	HOMENS	MULHERES	TOTAL	HOMENS	MULHERES	TOTAL	HOMENS	MULHERES
TOTAL	1 952 990	1 354 129	598 861	247 234	232 327	14 907	1 705 756	1 121 802	583 954
EMPREGADOS	1 364 778	913 711	451 067	121 904	117 033	4 871	1 242 874	796 678	446 196
AUTONOMOS	468 749	342 180	126 569	75 137	71 137	4 000	393 612	271 043	122 569
EMPREGADORES	75 814	70 792	5 022	30 740	29 657	1 083	45 074	41 135	3 939
NÃO REMUNERADOS	43 649	27 446	16 203	19 453	14 500	4 953	24 196	12 946	11 250
SEM DECLARACÃO	-	-	-	-	-	-	-	-	-
ATE 39 HORAS	227 947	80 079	147 868	14 839	10 776	4 063	213 108	69 303	143 805
EMPREGADOS	132 825	47 901	84 924	4 277	3 839	438	128 548	44 062	84 486
AUTONOMOS	80 800	23 474	57 326	3 692	2 598	1 094	77 108	20 876	56 232
EMPREGADORES	2 451	2 021	430	1 119	1 017	102	1 332	1 004	328
NÃO REMUNERADOS	11 871	6 683	5 188	5 751	3 322	2 429	6 120	3 361	2 759
SEM DECLARACÃO	-	-	-	-	-	-	-	-	-
40 A 48 HORAS	1 084 199	790 960	293 239	119 919	112 228	7 691	964 280	678 732	285 548
EMPREGADOS	814 299	574 421	239 878	58 628	55 066	3 562	755 671	519 355	236 316
AUTONOMOS	212 276	167 602	44 674	37 603	35 572	2 031	174 673	132 030	42 643
EMPREGADORES	38 856	36 226	2 630	15 641	15 203	438	23 215	21 023	2 192
NÃO REMUNERADOS	18 768	12 711	6 057	8 047	6 387	1 660	10 721	6 324	4 397
SEM DECLARACÃO	-	-	-	-	-	-	-	-	-
49 HORAS E MAIS	639 190	481 979	157 211	112 143	108 990	3 153	527 047	372 989	154 058
EMPREGADOS	417 000	291 166	125 834	58 999	58 128	871	358 001	233 038	124 963
AUTONOMOS	175 005	150 436	24 569	33 509	32 634	875	141 496	117 802	23 694
EMPREGADORES	34 287	32 325	1 962	13 980	13 437	543	20 307	18 888	1 419
NÃO REMUNERADOS	12 898	8 052	4 846	5 655	4 791	864	7 243	3 261	3 982
SEM DECLARACÃO	-	-	-	-	-	-	-	-	-
SEM DECLARACÃO	1 654	1 111	543	333	333	-	1 321	778	543
EMPREGADOS	654	223	431	-	-	-	654	223	431
AUTONOMOS	668	668	-	333	333	-	335	335	-
EMPREGADORES	220	220	-	-	-	-	220	220	-
NÃO REMUNERADOS	112	-	112	-	-	-	112	-	112
SEM DECLARACÃO	-	-	-	-	-	-	-	-	-

FAMILIAS

13. FAMILIAS RESIDENTES EM DOMICILIOS PARTICULARES, POR TIPO DE FAMILIA, SEGUNDO NUMERO DE COMPONENTES DA FAMILIA

NUMERO DE COMPONENTES	TOTAL	UNICA	CONVIVENTE		
			TOTAL	PRINCIPAL	SECUNDARIA
TOTAL.....	1 223 427	1 008 177	215 250	101 765	113 485
1 PESSOA.....	45 959	45 959	-	-	-
2 PESSOAS.....	172 621	105 623	66 998	15 478	51 520
3 PESSOAS.....	206 003	157 636	48 367	16 446	31 921
4 PESSOAS.....	196 619	162 860	33 759	17 717	16 042
5 PESSOAS.....	182 567	161 670	20 897	13 108	7 789
6 PESSOAS.....	141 280	126 620	14 660	11 882	2 778
7 PESSOAS.....	95 910	83 399	12 511	10 848	1 663
8 A 10 PESSOAS.....	151 687	137 306	14 381	12 609	1 772
11 PESSOAS E MAIS.....	30 781	27 104	3 677	3 677	-

FAMILIAS

14. FAMILIAS RESIDENTES EM DOMICILIOS PARTICULARES, POR NUMERO DE COMPONENTES DA FAMILIA, SEGUNDO CARACTERISTICAS DO CHEFE DA FAMILIA

CARACTERISTICAS DO CHEFE DA FAMILIA	TOTAL	NUMERO DE COMPONENTES							
		1 PESSOA	2 PESSOAS	3 PESSOAS	4 PESSOAS	5 PESSOAS	6 PESSOAS	7 PESSOAS	8 PESSOAS E MAIS
TOTAL	1 223 427	45 959	172 621	206 003	196 619	182 567	141 280	95 910	182 468
SEXO									
HOMENS	993 164	27 639	105 296	155 052	166 191	156 806	125 254	86 686	170 240
MULHERES	230 263	18 320	67 325	50 951	30 428	25 761	16 026	9 224	12 228
GRUPOS DE IDADE									
15 A 19 ANOS	18 847	869	11 302	4 819	1 106	428	216	-	107
20 A 29 ANOS	267 659	10 752	61 204	74 002	54 818	36 900	17 097	7 379	5 507
30 A 39 ANOS	329 399	5 870	24 486	40 882	55 045	65 436	52 433	34 482	50 765
40 A 49 ANOS	271 352	7 477	17 977	26 368	31 878	40 808	39 275	29 012	78 557
50 A 59 ANOS	180 372	7 874	17 728	25 959	30 382	22 797	21 390	17 895	36 347
60 ANOS E MAIS	155 134	13 007	39 813	33 751	23 280	16 198	10 758	7 142	11 185
IDADE IGNORADA	664	110	111	222	110	-	111	-	-
MIGRACAO									
NATURAIS DO MUNICIPIO DE RESIDENCIA	377 975	10 013	60 026	72 016	59 446	53 309	40 704	26 368	56 093
NAO NATURAIS DO MUNICIPIO DE RESIDENCIA	845 452	35 946	112 595	133 987	137 173	129 258	100 576	69 542	126 375
NASCIDOS NA MESMA UNIDADE DA FEDERACAO	375 422	13 952	54 000	60 189	57 719	55 615	47 866	33 338	52 743
NASCIDOS EM OUTRA UNIDADE DA FEDERACAO, NA MESMA GRANDE REGIAO	59 392	2 522	7 250	9 419	7 468	9 038	5 651	5 308	12 736
NASCIDOS EM OUTRA GRANDE REGIAO	393 330	18 596	48 574	61 811	68 101	62 382	45 176	30 226	58 464
EXTERIOR E BRASIL SEM ESPECIFICACAO	17 308	876	2 771	2 568	3 885	2 223	1 883	670	2 432
ANOS DE ESTUDO									
SEM INSTRUCAO E MENOS DE 1 ANO	249 011	14 574	38 522	44 265	31 995	31 202	28 869	19 240	40 344
1 A 4 ANOS	587 326	17 483	74 859	88 769	93 009	87 807	67 811	51 018	106 570
5 A 8 ANOS	233 006	8 144	36 703	44 353	42 328	35 102	25 759	16 012	24 605
9 ANOS E MAIS	150 966	5 532	21 980	28 169	29 287	27 780	18 621	9 089	10 508
ANOS DE ESTUDO NAO DETERMINADOS	2 563	226	447	447	-	449	220	551	223
SEM DECLARACAO	555	-	110	-	-	227	-	-	218
CONDICAO DE ATIVIDADE (1)									
ECONOMICAMENTE ATIVOS	1 014 777	28 888	119 565	163 158	166 360	160 520	125 019	85 897	165 370
NAO ECONOMICAMENTE ATIVOS	208 650	17 071	53 056	42 845	30 259	22 047	16 261	10 013	17 098
RENDIMENTO MENSAL (2)									
ATE 1	320 513	21 276	66 085	58 696	44 422	38 933	31 338	20 583	39 180
MAIS DE 1 A 2	331 624	12 183	38 882	57 705	51 438	49 387	38 921	28 032	55 076
MAIS DE 2 A 3	157 740	4 310	17 888	25 377	27 189	22 391	18 321	14 560	27 704
MAIS DE 3 A 5	153 734	2 768	14 549	26 594	25 374	27 715	19 074	11 452	26 208
MAIS DE 5	199 689	4 761	16 116	25 431	39 511	37 678	28 585	17 893	29 714
SEM RENDIMENTO	57 345	551	18 305	12 091	8 026	6 352	4 819	3 164	4 037
SEM DECLARACAO	2 782	110	796	109	659	111	222	226	549

(1) NA SEMANA DE REFERENCIA. (2) SALARIO MINIMO.

PNAD-78

Brasil

DADOS GERAIS

1. POPULACAO RESIDENTE E POPULACAO PRESENTE, POR SEXO, SEGUNDO SITUACAO DO DOMICILIO E GRUPOS DE IDADE

SITUACAO DO DOMICILIO E GRUPOS DE IDADE	POPULACAO					
	RESIDENTE			PRESENTE		
	TOTAL	HOMENS	MULHERES	TOTAL	HOMENS	MULHERES
TOTAL	108 679 116	53 809 733	54 869 383	106 919 545	52 643 110	54 276 435
0 A 4 ANOS	14 849 583	7 508 409	7 341 174	14 805 828	7 479 571	7 326 257
5 A 9 ANOS	13 937 485	7 069 830	6 867 655	13 868 991	7 038 618	6 830 373
10 A 14 ANOS	13 729 953	6 887 747	6 842 206	13 603 047	6 837 653	6 765 394
15 A 19 ANOS	12 354 595	6 046 095	6 308 500	12 011 203	5 831 534	6 179 669
15 A 17 ANOS	7 657 863	3 752 847	3 905 016	7 470 645	3 644 527	3 826 118
18 E 19 ANOS	4 696 732	2 293 248	2 403 484	4 540 558	2 187 007	2 353 551
20 A 24 ANOS	10 344 930	5 043 015	5 301 915	10 061 879	4 845 560	5 216 319
25 A 29 ANOS	8 358 538	4 052 517	4 306 021	8 184 030	3 928 943	4 255 087
30 A 34 ANOS	6 755 213	3 351 420	3 403 793	6 605 164	3 239 951	3 365 213
35 A 39 ANOS	5 874 730	2 841 194	3 033 536	5 755 563	2 752 339	3 003 224
40 A 44 ANOS	5 147 228	2 527 616	2 619 612	5 038 432	2 447 305	2 591 127
45 A 49 ANOS	4 418 274	2 188 235	2 230 039	4 303 934	2 105 067	2 198 867
50 A 54 ANOS	3 706 412	1 851 518	1 854 894	3 625 508	1 789 730	1 835 778
55 A 59 ANOS	2 770 630	1 379 179	1 391 451	2 713 908	1 341 970	1 371 938
60 A 64 ANOS	2 198 408	1 073 581	1 124 827	2 163 411	1 045 251	1 118 160
65 A 69 ANOS	1 827 869	891 860	936 009	1 806 184	877 412	928 772
70 ANOS E MAIS	2 392 773	1 092 033	1 300 740	2 360 100	1 077 219	1 282 881
IDADE IGNORADA	12 495	5 484	7 011	12 363	4 987	7 376
POPULACAO URBANA	72 613 036	35 388 877	37 224 159	71 419 141	34 539 663	36 879 478
0 A 4 ANOS	9 095 236	4 603 734	4 491 502	9 066 597	4 583 014	4 483 583
5 A 9 ANOS	8 528 771	4 333 635	4 195 136	8 498 884	4 319 548	4 179 336
10 A 14 ANOS	8 652 573	4 307 608	4 344 965	8 610 876	4 281 695	4 329 181
15 A 19 ANOS	8 320 329	3 961 202	4 359 127	8 149 694	3 839 419	4 310 275
15 A 17 ANOS	5 109 068	2 455 697	2 653 371	5 017 338	2 391 370	2 625 968
18 E 19 ANOS	3 211 261	1 505 505	1 705 756	3 132 356	1 448 049	1 684 307
20 A 24 ANOS	7 400 138	3 547 085	3 853 053	7 221 092	3 419 285	3 801 807
25 A 29 ANOS	6 037 821	2 891 025	3 146 796	5 894 832	2 790 046	3 104 786
30 A 34 ANOS	4 859 743	2 357 402	2 502 341	4 740 285	2 269 444	2 470 841
35 A 39 ANOS	4 108 693	1 967 926	2 140 767	4 011 465	1 895 632	2 115 833
40 A 44 ANOS	3 603 981	1 750 151	1 853 830	3 510 312	1 679 216	1 831 096
45 A 49 ANOS	3 103 408	1 497 832	1 605 576	3 005 535	1 427 668	1 577 867
50 A 54 ANOS	2 607 396	1 272 048	1 335 348	2 534 589	1 216 407	1 318 182
55 A 59 ANOS	1 914 075	920 338	993 737	1 868 805	888 363	980 442
60 A 64 ANOS	1 526 965	710 697	816 268	1 501 647	687 871	813 776
65 A 69 ANOS	1 213 731	557 617	656 114	1 193 096	545 615	647 481
70 ANOS E MAIS	1 632 013	706 830	925 183	1 603 401	693 190	910 211
IDADE IGNORADA	8 163	3 747	4 416	8 031	3 250	4 781
POPULACAO RURAL	36 066 080	18 420 856	17 645 224	35 500 404	18 103 447	17 396 957
0 A 4 ANOS	5 754 347	2 904 675	2 849 672	5 739 231	2 896 557	2 842 674
5 A 9 ANOS	5 408 714	2 736 195	2 672 519	5 370 107	2 719 070	2 651 037
10 A 14 ANOS	5 077 380	2 580 139	2 497 241	4 992 171	2 555 958	2 436 213
15 A 19 ANOS	4 034 266	2 084 893	1 949 373	3 861 509	1 992 115	1 869 394
15 A 17 ANOS	2 548 795	1 297 150	1 251 645	2 453 307	1 253 157	1 200 150
18 E 19 ANOS	1 485 471	787 743	697 728	1 408 202	738 958	669 244
20 A 24 ANOS	2 944 792	1 495 930	1 448 862	2 840 787	1 426 275	1 414 512
25 A 29 ANOS	2 320 717	1 161 492	1 159 225	2 289 198	1 138 897	1 150 301
30 A 34 ANOS	1 895 470	994 018	901 452	1 864 879	970 507	894 372
35 A 39 ANOS	1 766 037	873 268	892 769	1 744 098	856 707	887 391
40 A 44 ANOS	1 543 247	777 465	765 782	1 528 120	768 089	760 031
45 A 49 ANOS	1 314 866	690 403	624 463	1 298 399	677 399	621 000
50 A 54 ANOS	1 099 016	579 470	519 546	1 090 919	573 323	517 596
55 A 59 ANOS	856 555	458 841	397 714	845 103	453 607	391 496
60 A 64 ANOS	671 443	362 884	308 559	661 764	357 380	304 384
65 A 69 ANOS	614 138	334 243	279 895	613 088	331 797	281 291
70 ANOS E MAIS	760 760	385 203	375 557	756 699	384 029	372 670
IDADE IGNORADA	4 332	1 737	2 595	4 332	1 737	2 595

DADOS GERAIS

2. PESSOAS DE 15 ANOS E MAIS, POR ESTADO CONJUGAL, SEGUNDO SITUACAO DO DOMICILIO E GRUPOS DE IDADE

SITUACAO DO DOMICILIO E GRUPOS DE IDADE	PESSOAS DE 15 ANOS E MAIS						
		ESTADO CONJUGAL					
	TOTAL (1)	SOLTEIRAS	CASADAS				DESQUITADAS, DIVORCIADAS, SEPARADAS E VIUVAS
			TOTAL	CIVIL E RELIGIOSO E SOMENTE CIVIL	SOMENTE RELIGIOSO	UNIAO CONSENSUAL	
TOTAL	66 162 095	23 225 172	37 559 159	30 463 155	3 050 083	4 045 921	5 376 500
15 A 19 ANOS	12 354 595	11 383 067	920 069	645 172	70 248	204 649	51 459
20 A 24 ANOS	10 344 930	6 288 357	3 866 610	3 047 146	240 331	579 133	189 577
25 A 29 ANOS	8 358 538	2 420 866	5 685 990	4 708 086	330 184	647 720	251 486
30 A 39 ANOS	12 629 943	1 598 799	10 388 552	8 544 471	748 842	1 095 239	642 296
40 A 49 ANOS	9 565 502	719 389	7 927 475	6 459 848	683 020	784 607	918 638
50 A 59 ANOS	6 477 042	391 542	5 030 358	4 081 821	516 129	432 408	1 055 142
60 ANOS E MAIS	6 419 050	419 969	3 733 703	2 970 905	461 136	301 662	2 264 992
IDADE IGNORADA	12 495	3 183	6 402	5 706	193	503	2 910
POPULACAO URBANA	46 336 456	16 604 668	25 697 075	21 793 972	1 008 133	2 894 970	4 033 835
15 A 19 ANOS	8 320 329	7 739 465	543 872	400 292	17 309	126 271	36 992
20 A 24 ANOS	7 400 138	4 680 618	2 586 661	2 108 814	66 921	410 926	132 473
25 A 29 ANOS	6 037 821	1 870 428	3 973 467	3 395 628	103 472	474 367	193 730
30 A 39 ANOS	8 968 436	1 218 054	7 243 906	6 196 064	247 646	800 196	506 180
40 A 49 ANOS	6 707 389	521 863	5 471 355	4 673 865	224 551	572 939	714 171
50 A 59 ANOS	4 521 471	282 229	3 429 115	2 937 905	176 754	314 456	810 127
60 ANOS E MAIS	4 372 709	289 691	2 445 189	2 078 206	171 480	195 503	1 637 829
IDADE IGNORADA	8 163	2 320	3 510	3 198	-	312	2 333
POPULACAO RURAL	19 825 639	6 620 504	11 862 084	8 669 183	2 041 950	1 150 951	1 342 665
15 A 19 ANOS	4 034 266	3 643 602	376 197	244 880	52 939	78 378	14 467
20 A 24 ANOS	2 944 792	1 607 739	1 279 949	938 332	173 410	168 207	57 104
25 A 29 ANOS	2 320 717	550 438	1 712 523	1 312 458	226 712	173 353	57 756
30 A 39 ANOS	3 661 507	380 745	3 144 646	2 348 407	501 196	295 043	136 116
40 A 49 ANOS	2 858 113	197 526	2 456 120	1 785 983	458 469	211 668	204 467
50 A 59 ANOS	1 955 571	109 313	1 601 243	1 143 916	339 375	117 952	245 015
60 ANOS E MAIS	2 046 341	130 278	1 288 514	892 699	289 656	106 159	627 163
IDADE IGNORADA	4 332	863	2 892	2 508	193	191	577

(1) INCLUSIVE "SEM DECLARACAO" DE ESTADO CONJUGAL.

3. PESSOAS DE 5 ANOS E MAIS, POR ALFABETIZACAO E SEXO, SEGUNDO SITUACAO DO DOMICILIO E GRUPOS DE IDADE

SITUACAO DO DOMICILIO E GRUPOS DE IDADE	PESSOAS DE 5 ANOS E MAIS								
	TOTAL (1)			ALFABETIZADAS			NAO ALFABETIZADAS		
	TOTAL	HOMENS	MULHERES	TOTAL	HOMENS	MULHERES	TOTAL	HOMENS	MULHERES
TOTAL.....	93 829 533	46 301 324	47 528 209	65 986 583	32 889 582	33 097 001	27 841 468	13 410 756	14 430 712
5 E 6 ANOS.....	5 682 327	2 893 055	2 789 272	274 352	126 692	147 660	5 407 975	2 766 363	2 641 612
7 A 9 ANOS.....	8 255 158	4 176 775	4 078 383	4 253 483	2 106 938	2 146 545	4 001 675	2 069 837	1 931 838
10 A 14 ANOS.....	13 729 953	6 887 747	6 842 206	11 073 076	5 406 583	5 666 493	2 656 877	1 481 164	1 175 713
15 A 19 ANOS.....	12 354 595	6 046 095	6 308 500	10 740 932	5 123 886	5 617 046	1 613 663	922 209	691 454
20 A 24 ANOS.....	10 344 930	5 043 015	5 301 915	8 986 050	4 382 736	4 603 314	1 358 296	659 893	698 403
25 A 29 ANOS.....	8 358 538	4 052 517	4 306 021	6 948 404	3 401 924	3 546 480	1 409 916	650 572	759 344
30 A 39 ANOS.....	12 629 943	6 192 614	6 437 329	9 723 598	4 893 425	4 830 173	2 906 154	1 298 998	1 607 156
40 A 49 ANOS.....	9 565 502	4 715 851	4 849 651	6 730 086	3 521 011	3 209 075	2 835 416	1 194 840	1 640 576
50 A 59 ANOS.....	6 477 042	3 230 697	3 246 345	4 062 778	2 180 320	1 882 458	2 414 163	1 050 377	1 363 786
60 ANOS E MAIS.....	6 419 050	3 057 474	3 361 576	3 186 329	1 742 146	1 444 183	3 232 333	1 314 940	1 917 393
IDADE IGNORADA.....	12 495	5 484	7 011	7 495	3 921	3 574	5 000	1 563	3 437
POPULACAO URBANA.....	63 517 800	30 785 143	32 732 657	50 289 277	24 820 769	25 468 508	13 227 820	5 963 772	7 264 048
5 E 6 ANOS.....	3 464 586	1 778 831	1 685 755	228 169	106 013	122 156	3 236 417	1 672 818	1 563 599
7 A 9 ANOS.....	5 064 185	2 554 804	2 509 381	3 188 452	1 581 922	1 606 530	1 875 733	972 882	902 851
10 A 14 ANOS.....	8 652 573	4 307 608	4 344 965	7 771 266	3 829 508	3 941 758	881 307	478 100	403 207
15 A 19 ANOS.....	8 320 329	3 961 202	4 359 127	7 800 038	3 685 538	4 114 500	520 291	275 664	244 627
20 A 24 ANOS.....	7 400 138	3 547 085	3 853 053	6 880 415	3 323 853	3 556 562	519 530	223 039	296 491
25 A 29 ANOS.....	6 037 821	2 891 025	3 146 796	5 472 453	2 650 081	2 822 372	565 347	240 923	324 424
30 A 39 ANOS.....	8 968 436	4 325 328	4 643 108	7 700 954	3 824 308	3 876 646	1 267 482	501 020	766 462
40 A 49 ANOS.....	6 707 389	3 247 983	3 459 406	5 358 039	2 746 684	2 611 355	1 349 350	501 299	848 051
50 A 59 ANOS.....	4 521 471	2 192 386	2 329 085	3 279 265	1 714 805	1 564 460	1 242 105	477 581	764 524
60 ANOS E MAIS.....	4 372 709	1 975 144	2 397 565	2 604 544	1 354 904	1 249 640	1 767 777	619 852	1 147 925
IDADE IGNORADA.....	8 163	3 747	4 416	5 682	3 153	2 529	2 481	594	1 887
POPULACAO RURAL.....	30 311 733	15 516 181	14 795 552	15 697 306	8 068 813	7 628 493	14 613 648	7 446 984	7 166 664
5 E 6 ANOS.....	2 217 741	1 114 224	1 103 517	46 183	20 679	25 504	2 171 558	1 093 545	1 078 013
7 A 9 ANOS.....	3 190 973	1 621 971	1 569 002	1 065 031	525 016	540 015	2 125 942	1 096 955	1 028 987
10 A 14 ANOS.....	5 077 380	2 580 139	2 497 241	3 301 810	1 577 075	1 724 735	1 775 570	1 003 064	772 506
15 A 19 ANOS.....	4 034 266	2 084 893	1 949 373	2 940 894	1 438 348	1 502 546	1 093 372	646 545	446 827
20 A 24 ANOS.....	2 944 792	1 495 930	1 448 862	2 105 635	1 058 883	1 046 752	838 766	436 854	401 912
25 A 29 ANOS.....	2 320 717	1 161 492	1 159 225	1 475 951	751 843	724 108	844 569	409 649	434 920
30 A 39 ANOS.....	3 661 507	1 867 286	1 794 221	2 022 644	1 069 117	953 527	1 638 672	797 978	840 694
40 A 49 ANOS.....	2 858 113	1 467 868	1 390 245	1 372 047	774 327	597 720	1 486 066	693 541	792 525
50 A 59 ANOS.....	1 955 571	1 038 311	917 260	783 513	465 515	317 998	1 172 058	572 796	599 262
60 ANOS E MAIS.....	2 046 341	1 082 330	964 011	581 785	387 242	194 543	1 464 556	695 088	769 468
IDADE IGNORADA.....	4 332	1 737	2 595	1 813	768	1 045	2 519	969	1 550

(1) INCLUSIVE "SEM DECLARACAO" DE ALFABETIZACAO.

INSTRUCAO

4. PESSOAS DE 10 ANOS E MAIS, POR SEXO E POR SITUACAO DO DOMICILIO, SEGUNDO ANOS DE ESTUDO

ANOS DE ESTUDO	PESSOAS DE 10 ANOS E MAIS				
	TOTAL	SEXO		SITUACAO DO DOMICILIO	
		HOMENS	MULHERES	URBANA	RURAL
TOTAL	79 892 048	39 231 494	40 660 554	54 989 029	24 903 019
SEM INSTRUCAO E MENOS DE 1 ANO	21 479 663	10 319 933	11 159 730	9 826 284	11 653 379
1 ANO	4 704 058	2 473 466	2 230 592	2 738 323	1 965 735
2 ANOS	7 382 904	3 668 743	3 714 161	4 555 703	2 827 201
3 ANOS	9 012 575	4 376 415	4 636 160	5 998 004	3 014 571
4 ANOS	13 702 400	6 772 697	6 929 703	10 454 026	3 248 374
5 ANOS	5 646 846	2 757 545	2 889 301	4 648 046	998 800
6 ANOS	2 952 951	1 455 847	1 497 104	2 604 071	348 880
7 ANOS	2 518 372	1 238 622	1 279 750	2 292 500	225 872
8 ANOS	3 881 778	1 912 184	1 969 594	3 603 946	277 832
9 A 11 ANOS	5 658 964	2 597 459	3 061 505	5 388 280	270 684
12 A 17 ANOS	2 672 420	1 512 580	1 159 840	2 621 960	50 460
ANOS DE ESTUDO NAO DETERMINADOS	269 365	139 082	130 283	248 986	20 379
SEM DECLARACAO	9 752	6 921	2 831	8 900	852

5. ESTUDANTES DE 5 ANOS E MAIS, POR SEXO E POR SITUACAO DO DOMICILIO, SEGUNDO GRAU E SERIE QUE FREQUENTAM

GRAU E SERIE QUE FREQUENTAM	ESTUDANTES DE 5 ANOS E MAIS				
	TOTAL	SEXO		SITUACAO DO DOMICILIO	
		HOMENS	MULHERES	URBANA	RURAL
TOTAL	24 684 603	12 266 409	12 418 194	18 680 443	6 004 160
1. GRAU	20 668 462	10 326 445	10 342 017	14 875 609	5 792 853
1. SERIE	5 595 522	2 917 560	2 677 962	3 197 904	2 397 618
2. SERIE	3 517 162	1 792 299	1 724 863	2 335 239	1 181 923
3. SERIE	2 863 832	1 394 338	1 469 494	2 014 840	848 992
4. SERIE	2 360 930	1 156 851	1 204 079	1 778 580	582 350
5. SERIE	1 866 107	927 167	938 940	1 592 721	273 386
6. SERIE	1 605 003	780 653	824 350	1 396 331	208 672
7. SERIE	1 395 736	662 745	732 991	1 219 614	176 122
8. SERIE	1 242 437	577 308	665 129	1 127 093	115 344
SEM DECLARACAO DE SERIE	221 733	117 524	104 209	213 287	8 446
2. GRAU	2 755 361	1 284 844	1 470 517	2 574 388	180 973
SUPERIOR	1 258 665	653 754	604 911	1 229 008	29 657
SEM DECLARACAO DE GRAU	2 115	1 366	749	1 438	677

FECUNDIDADE

6. MULHERES DE 15 ANOS E MAIS, FILHOS TIDOS NASCIDOS VIVOS E FILHOS VIVOS NA DATA DA PESQUISA, POR SEXO, SEGUNDO SITUACAO DO DOMICILIO E GRUPOS DE IDADE DAS MULHERES

SITUACAO DO DOMICILIO E GRUPOS DE IDADE DAS MULHERES	MULHERES DE 15 ANOS E MAIS		FILHOS					
		TIVERAM FILHOS		NASCIDOS VIVOS			VIVOS NA DATA DA PESQUISA		
	TOTAL	TOTAL	NASCIDOS VIVOS	TOTAL	HOMENS	MULHERES	TOTAL	HOMENS	MULHERES
TOTAL	33 818 348	21 743 363	21 629 411	102 463 690	52 218 832	50 244 858	84 161 372	42 234 149	41 927 223
15 A 19 ANOS	6 308 500	624 752	603 723	823 250	415 267	407 983	739 088	369 419	369 669
20 A 24 ANOS	5 301 915	2 372 521	2 348 747	4 607 579	2 340 083	2 267 496	4 145 171	2 085 842	2 059 329
25 A 29 ANOS	4 306 021	3 052 932	3 041 840	8 645 160	4 365 810	4 279 350	7 709 362	3 852 809	3 856 553
30 A 34 ANOS	3 403 793	2 856 791	2 845 755	11 132 873	5 709 265	5 423 608	9 754 124	4 950 865	4 803 259
35 A 39 ANOS	3 033 536	2 674 030	2 665 765	13 304 935	6 756 145	6 548 790	11 422 614	5 748 335	5 674 279
40 A 44 ANOS	2 619 612	2 348 198	2 341 284	13 545 828	6 890 046	6 655 782	11 411 977	5 705 264	5 706 713
45 A 49 ANOS	2 230 039	2 004 399	1 998 637	12 367 500	6 318 370	6 049 130	10 169 754	5 126 457	5 043 297
50 A 59 ANOS	3 246 345	2 885 087	2 872 295	18 467 450	9 455 241	9 012 209	14 576 733	7 331 343	7 245 390
60 ANOS E MAIS	3 361 576	2 918 934	2 905 646	19 540 351	9 954 890	9 585 461	14 208 273	7 052 538	7 155 735
IDADE IGNORADA	7 011	5 719	5 719	28 764	13 715	15 049	24 276	11 277	12 999
POPULACAO URBANA	24 192 556	15 235 717	15 156 600	64 896 662	33 041 052	31 855 610	53 897 064	26 998 704	26 898 360
15 A 19 ANOS	4 359 127	393 473	381 107	501 991	249 556	252 435	453 183	222 140	231 043
20 A 24 ANOS	3 853 053	1 599 148	1 582 488	2 881 696	1 467 849	1 413 847	2 626 683	1 326 140	1 300 543
25 A 29 ANOS	3 146 796	2 135 709	2 127 553	5 453 551	2 758 975	2 694 576	4 944 129	2 476 252	2 467 877
30 A 34 ANOS	2 502 341	2 055 059	2 049 145	7 167 007	3 701 706	3 465 301	6 358 778	3 250 143	3 108 635
35 A 39 ANOS	2 140 767	1 853 781	1 848 449	8 127 423	4 118 685	4 008 738	7 088 982	3 566 835	3 522 147
40 A 44 ANOS	1 853 830	1 645 475	1 640 853	8 303 963	4 207 628	4 096 335	7 104 867	3 543 433	3 561 434
45 A 49 ANOS	1 605 576	1 435 413	1 430 952	7 887 664	4 045 702	3 841 962	6 578 246	3 331 314	3 246 932
50 A 59 ANOS	2 329 085	2 054 808	2 044 511	11 803 912	6 022 645	5 781 267	9 437 711	4 725 772	4 711 939
60 ANOS E MAIS	2 397 565	2 059 357	2 048 048	12 749 672	6 457 972	6 291 700	9 286 876	4 547 627	4 739 249
IDADE IGNORADA	4 416	3 494	3 494	19 783	10 334	9 449	17 609	9 048	8 561
POPULACAO RURAL	9 625 792	6 507 646	6 472 811	37 567 028	19 177 780	18 389 248	30 264 308	15 235 445	15 028 863
15 A 19 ANOS	1 949 373	231 279	222 616	321 259	165 711	155 548	285 905	147 279	138 626
20 A 24 ANOS	1 448 862	773 373	766 259	1 725 883	872 234	853 649	1 518 488	759 702	758 786
25 A 29 ANOS	1 159 225	917 223	914 287	3 191 609	1 606 835	1 584 774	2 765 233	1 376 557	1 388 676
30 A 34 ANOS	901 452	801 732	796 610	3 965 866	2 007 559	1 958 307	3 395 346	1 700 722	1 694 624
35 A 39 ANOS	892 769	820 249	817 316	5 177 512	2 637 460	2 540 052	4 333 632	2 181 500	2 152 132
40 A 44 ANOS	765 782	702 723	700 431	5 241 865	2 682 418	2 559 447	4 307 110	2 161 831	2 145 279
45 A 49 ANOS	624 463	568 986	567 685	4 479 836	2 272 668	2 207 168	3 591 508	1 795 143	1 796 365
50 A 59 ANOS	917 260	830 279	827 784	6 663 538	3 432 596	3 230 942	5 139 022	2 605 571	2 533 451
60 ANOS E MAIS	964 011	859 577	857 598	6 790 679	3 496 918	3 293 761	4 921 397	2 504 911	2 416 486
IDADE IGNORADA	2 595	2 225	2 225	8 981	3 381	5 600	6 667	2 229	4 438

NOTA- MULHERES COM DECLARACOES COMPLETAS.

FECUNDIDADE

7. MULHERES DE 15 ANOS E MAIS, FILHOS TIDOS NASCIDOS VIVOS E FILHOS VIVOS NA DATA DA PESQUISA, POR SEXO, SEGUNDO CONDICAO DE ATIVIDADE DAS MULHERES NA SEMANA DE REFERENCIA E RENDIMENTO MENSAL FAMILIAR

CONDICAO DE ATIVIDADE DAS MULHERES NA SEMANA DE REFERENCIA E RENDIMENTO MENSAL FAMILIAR	MULHERES DE 15 ANOS E MAIS		FILHOS				
	TOTAL	TIVERAM FILHOS	NASCIDOS VIVOS			VIVOS NA DATA DA PESQUISA	
		TOTAL	TOTAL	HOMENS	MULHERES	TOTAL	HOMENS	MULHERES
TOTAL.....	32 880 294	21 606 412	21 496 842	102101 824	52 031 694	50 070 130	83 878 276	42 093 529	41 784 747
ATE 1 SALARIO MINIMO.....	5 250 331	3 911 547	3 879 263	20 039 260	10 023 235	10 016 025	15 078 429	7 360 070	7 718 359
MAIS DE 1 A 2 SALARIOS MINIMOS.	6 924 026	4 983 174	4 954 955	25 386 865	12 862 613	12 524 252	20 120 494	9 995 368	10 125 126
MAIS DE 2 A 3 SALARIOS MINIMOS.	4 549 931	3 085 430	3 073 113	15 214 196	7 794 852	7 419 344	12 503 855	6 316 130	6 187 725
MAIS DE 3 A 5 SALARIOS MINIMOS.	5 974 512	3 748 031	3 731 447	17 539 862	8 992 630	8 547 232	14 950 773	7 563 885	7 386 888
MAIS DE 5 SALARIOS MINIMOS.....	9 709 957	5 525 312	5 507 309	22 627 549	11 701 813	10 925 736	20 155 942	10 325 816	9 830 126
SEM RENDIMENTO (1).....	309 128	258 930	257 545	718 372	352 867	365 505	601 081	291 322	309 759
SEM DECLARACAO.....	162 409	93 988	93 210	575 720	303 684	272 036	467 702	240 938	226 764
ECONOMICAMENTE ATIVAS.....	11 568 914	6 223 361	6 184 975	27 585 095	13 906 042	13 679 053	22 858 984	11 329 996	11 528 988
ATE 1 SALARIO MINIMO.....	1 621 173	1 180 514	1 170 670	5 581 465	2 794 424	2 787 041	4 248 277	2 067 993	2 180 284
MAIS DE 1 A 2 SALARIOS MINIMOS.	2 144 603	1 348 549	1 342 295	6 824 697	3 379 948	3 444 749	5 420 091	2 619 777	2 800 314
MAIS DE 2 A 3 SALARIOS MINIMOS.	1 572 934	893 780	888 904	4 323 491	2 190 281	2 133 210	3 595 139	1 803 120	1 792 019
MAIS DE 3 A 5 SALARIOS MINIMOS.	2 244 266	1 113 154	1 104 433	4 884 919	2 485 953	2 398 966	4 194 914	2 106 303	2 088 611
MAIS DE 5 SALARIOS MINIMOS.....	3 873 984	1 627 113	1 618 422	5 713 895	2 922 832	2 791 063	5 190 565	2 628 493	2 562 072
SEM RENDIMENTO (1).....	39 163	27 435	27 435	76 528	38 473	38 055	60 746	29 700	31 046
SEM DECLARACAO.....	72 791	32 816	32 816	180 100	94 131	85 969	149 252	74 610	74 642
NAO ECONOMICAMENTE ATIVAS.....	21 311 380	15 383 051	15 311 867	74 516 729	38 125 652	36 391 077	61 019 292	30 763 533	30 255 759
ATE 1 SALARIO MINIMO.....	3 629 158	2 731 033	2 708 593	14 457 795	7 228 811	7 228 984	10 830 152	5 292 077	5 538 075
MAIS DE 1 A 2 SALARIOS MINIMOS.	4 779 423	3 634 625	3 612 660	18 562 168	9 482 665	9 079 503	14 700 403	7 375 591	7 324 812
MAIS DE 2 A 3 SALARIOS MINIMOS.	2 976 997	2 191 650	2 184 209	10 890 705	5 604 571	5 286 134	8 908 716	4 513 010	4 395 706
MAIS DE 3 A 5 SALARIOS MINIMOS.	3 730 246	2 634 877	2 627 014	12 654 943	6 506 677	6 148 266	10 755 859	5 457 582	5 298 277
MAIS DE 5 SALARIOS MINIMOS.....	5 835 973	3 898 199	3 888 887	16 913 654	8 778 981	8 134 673	14 965 377	7 697 323	7 268 054
SEM RENDIMENTO (1).....	269 965	231 495	230 110	641 844	314 394	327 450	540 335	261 622	278 713
SEM DECLARACAO.....	89 618	61 172	60 394	395 620	209 553	186 067	318 450	166 328	152 122

NOTAS- 1. MULHERES COM DECLARACOES COMPLETAS.
2. EXCLUSIVE PENSIONISTAS, EMPREGADAS DOMESTICAS, CONJUGES, FILHAS E OUTRAS PARENTAS DO EMPREGADO DOMESTICO.
(1) INCLUSIVE AS FAMILIAS CUJOS COMPONENTES RECEBERAM SOMENTE EM BENEFICIOS.

MÃO-DE-OBRA NA SEMANA DE REFERENCIA

8. PESSOAS DE 10 ANOS E MAIS, POR CONDIÇÃO DE ATIVIDADE E SEXO,
SEGUNDO SITUAÇÃO DO DOMICILIO E GRUPOS DE IDADE

SITUAÇÃO DO DOMICILIO E GRUPOS DE IDADE	PESSOAS DE 10 ANOS E MAIS								
	TOTAL			ECONOMICAMENTE ATIVAS			NÃO ECONOMICAMENTE ATIVAS		
	TOTAL	HOMENS	MULHERES	TOTAL	HOMENS	MULHERES	TOTAL	HOMENS	MULHERES
TOTAL	79 892 048	39 231 494	40 660 554	42 567 725	29 188 760	13 378 965	37 324 323	10 042 734	27 281 589
10 A 14 ANOS	13 729 953	6 887 747	6 842 206	2 692 017	1 798 347	893 670	11 037 936	5 089 400	5 948 536
15 A 19 ANOS	12 354 595	6 046 095	6 308 500	6 756 798	4 242 500	2 514 298	5 597 797	1 803 595	3 794 202
15 A 17 ANOS	7 657 863	3 752 847	3 905 016	3 822 050	2 404 309	1 417 741	3 835 813	1 348 538	2 487 275
18 E 19 ANOS	4 696 732	2 293 248	2 403 484	2 934 748	1 838 191	1 096 557	1 761 984	455 057	1 306 927
20 A 24 ANOS	10 344 930	5 043 015	5 301 915	7 005 971	4 593 061	2 412 910	3 338 959	449 954	2 889 005
25 A 29 ANOS	8 358 538	4 052 517	4 306 021	5 696 211	3 911 506	1 784 705	2 662 327	141 011	2 521 316
30 A 39 ANOS	12 629 943	6 192 614	6 437 329	8 643 761	5 994 449	2 649 312	3 986 182	198 165	3 788 017
40 A 49 ANOS	9 565 502	4 715 851	4 849 651	6 257 654	4 430 891	1 826 763	3 307 848	284 960	3 022 888
50 A 59 ANOS	6 477 042	3 230 697	3 246 345	3 624 651	2 703 643	921 008	2 852 391	527 054	2 325 337
60 ANOS E MAIS	6 419 050	3 057 474	3 361 576	1 883 643	1 509 592	374 051	4 535 407	1 547 882	2 987 525
IDADE IGNORADA	12 495	5 484	7 011	7 019	4 771	2 248	5 476	713	4 763
POPULAÇÃO URBANA	54 989 029	26 451 508	28 537 521	27 918 622	18 633 678	9 284 944	27 070 407	7 817 830	19 252 577
10 A 14 ANOS	8 652 573	4 307 608	4 344 965	936 314	567 575	368 739	7 716 259	3 740 033	3 976 226
15 A 19 ANOS	8 320 329	3 961 202	4 359 127	4 084 988	2 436 025	1 648 963	4 235 341	1 525 177	2 710 164
15 A 17 ANOS	5 109 068	2 455 697	2 653 371	2 197 440	1 326 829	870 611	2 911 628	1 128 868	1 782 760
18 E 19 ANOS	3 211 261	1 505 505	1 705 756	1 887 548	1 109 196	778 352	1 323 713	396 309	927 404
20 A 24 ANOS	7 400 138	3 547 085	3 853 053	4 991 180	3 152 706	1 838 474	2 408 958	394 379	2 014 579
25 A 29 ANOS	6 037 821	2 891 025	3 146 796	4 148 036	2 773 244	1 374 792	1 889 785	117 781	1 772 004
30 A 39 ANOS	8 968 436	4 325 328	4 643 108	6 115 348	4 165 276	1 950 072	2 853 088	160 052	2 693 036
40 A 49 ANOS	6 707 389	3 247 983	3 459 406	4 281 912	3 002 377	1 279 535	2 425 477	245 606	2 179 871
50 A 59 ANOS	4 521 471	2 192 386	2 329 085	2 340 546	1 734 135	606 411	2 180 925	458 251	1 722 674
60 ANOS E MAIS	4 372 709	1 975 144	2 397 565	1 015 794	799 113	216 681	3 356 915	1 176 031	2 180 884
IDADE IGNORADA	8 163	3 747	4 416	4 504	3 227	1 277	3 659	520	3 139
POPULAÇÃO RURAL	24 903 019	12 779 986	12 123 033	14 649 103	10 555 082	4 094 021	10 253 916	2 224 904	8 029 012
10 A 14 ANOS	5 077 380	2 580 139	2 497 241	1 755 703	1 230 772	524 931	3 321 677	1 349 367	1 972 310
15 A 19 ANOS	4 034 266	2 084 893	1 949 373	2 671 810	1 806 475	865 335	1 362 456	278 418	1 084 038
15 A 17 ANOS	2 548 795	1 297 150	1 251 645	1 624 610	1 077 480	547 130	924 185	219 670	704 515
18 E 19 ANOS	1 485 471	787 743	697 728	1 047 200	728 995	318 205	438 271	58 748	379 523
20 A 24 ANOS	2 944 792	1 495 930	1 448 862	2 014 791	1 440 355	574 436	930 001	55 575	874 426
25 A 29 ANOS	2 320 717	1 161 492	1 159 225	1 548 175	1 138 262	409 913	772 542	23 230	749 312
30 A 39 ANOS	3 661 507	1 867 286	1 794 221	2 528 413	1 829 173	699 240	1 133 094	38 113	1 094 981
40 A 49 ANOS	2 858 113	1 467 868	1 390 245	1 975 742	1 428 514	547 228	882 371	39 354	843 017
50 A 59 ANOS	1 955 571	1 038 311	917 260	1 284 105	969 508	314 597	671 466	68 803	602 663
60 ANOS E MAIS	2 046 341	1 082 330	964 011	867 849	710 479	157 370	1 178 492	371 851	806 641
IDADE IGNORADA	4 332	1 737	2 595	2 515	1 544	971	1 817	193	1 624

MÃO-DE-OBRA NA SEMANA DE REFERENCIA

9. PESSOAS DE 10 ANOS E MAIS E VALOR DO RENDIMENTO MEDIO MENSAL DAS PESSOAS DE 10 ANOS E MAIS, POR SEXO, SEGUNDO SITUACAO DO DOMICILIO E RENDIMENTO MENSAL

SITUACAO DO DOMICILIO E RENDIMENTO MENSAL	PESSOAS DE 10 ANOS E MAIS			VALOR DO RENDIMENTO MEDIO MENSAL DAS PESSOAS DE 10 ANOS E MAIS (CR)		
	TOTAL	HOMENS	MULHERES	TOTAL	HOMENS	MULHERES
TOTAL	79 892 048	39 231 494	40 660 554	4 158	5 040	2 373
ATE 1/2 SALARIO MINIMO	7 531 486	2 946 473	4 585 013	499	529	479
MAIS DE 1/2 A 1 SALARIO MINIMO	10 673 823	6 646 470	4 027 353	1 209	1 222	1 188
MAIS DE 1 A 2 SALARIOS MINIMOS	11 543 693	8 315 336	3 228 357	2 273	2 295	2 215
MAIS DE 2 A 3 SALARIOS MINIMOS	4 486 587	3 539 974	946 613	3 849	3 854	3 831
MAIS DE 3 A 5 SALARIOS MINIMOS	4 239 863	3 415 204	824 659	5 847	5 840	5 876
MAIS DE 5 A 10 SALARIOS MINIMOS	3 136 400	2 583 867	552 533	10 674	10 706	10 523
MAIS DE 10 A 20 SALARIOS MINIMOS	1 241 370	1 074 053	167 317	22 023	22 111	21 459
MAIS DE 20 SALARIOS MINIMOS	593 309	549 742	43 567	58 748	59 575	48 321
SEM RENDIMENTO (1)	36 337 071	10 083 824	26 253 247	-	-	-
SEM DECLARACAO	108 446	76 551	31 895	-	-	-
POPULACAO URBANA	54 989 029	26 451 508	28 537 521	4 922	6 184	2 719
ATE 1/2 SALARIO MINIMO	4 081 887	1 216 835	2 865 052	504	536	491
MAIS DE 1/2 A 1 SALARIO MINIMO	6 740 562	3 449 044	3 291 518	1 241	1 270	1 210
MAIS DE 1 A 2 SALARIOS MINIMOS	8 760 900	5 804 552	2 956 348	2 292	2 326	2 225
MAIS DE 2 A 3 SALARIOS MINIMOS	3 812 858	2 905 795	907 063	3 856	3 863	3 833
MAIS DE 3 A 5 SALARIOS MINIMOS	3 756 570	2 956 229	800 341	5 859	5 853	5 882
MAIS DE 5 A 10 SALARIOS MINIMOS	2 880 443	2 339 983	540 460	10 701	10 740	10 531
MAIS DE 10 A 20 SALARIOS MINIMOS	1 170 677	1 005 664	165 013	22 024	22 126	21 403
MAIS DE 20 SALARIOS MINIMOS	559 303	516 297	43 006	58 152	58 956	48 494
SEM RENDIMENTO (1)	23 153 655	6 209 530	16 944 125	-	-	-
SEM DECLARACAO	72 174	47 579	24 595	-	-	-
POPULACAO RURAL	24 903 019	12 779 986	12 123 033	2 079	2 437	947
ATE 1/2 SALARIO MINIMO	3 449 599	1 729 638	1 719 961	492	524	460
MAIS DE 1/2 A 1 SALARIO MINIMO	3 933 261	3 197 426	735 835	1 155	1 170	1 090
MAIS DE 1 A 2 SALARIOS MINIMOS	2 782 793	2 510 784	272 009	2 213	2 224	2 107
MAIS DE 2 A 3 SALARIOS MINIMOS	673 729	634 179	39 550	3 809	3 810	3 805
MAIS DE 3 A 5 SALARIOS MINIMOS	483 293	458 975	24 318	5 752	5 755	5 699
MAIS DE 5 A 10 SALARIOS MINIMOS	255 957	243 884	12 073	10 368	10 379	10 135
MAIS DE 10 A 20 SALARIOS MINIMOS	70 693	68 389	2 304	22 001	21 884	25 463
MAIS DE 20 SALARIOS MINIMOS	34 006	33 445	561	68 561	69 124	35 000
SEM RENDIMENTO (1)	13 183 416	3 874 294	9 309 122	-	-	-
SEM DECLARACAO	36 272	28 972	7 300	-	-	-

(1) INCLUSIVE AS PESSOAS QUE RECEBERAM SOMENTE EM BENEFICIOS.

MÃO-DE-OBRA NA SEMANA DE REFERENCIA

10. PESSOAS OCUPADAS, POR RENDIMENTO MENSAL DE TODAS AS OCUPACOES, SEGUNDO RAMOS DE ATIVIDADE

RAMOS DE ATIVIDADE	PESSOAS OCUPADAS						
	TOTAL	RENDIMENTO MENSAL DE TODAS AS OCUPACOES (SALARIO MINIMO)					
		ATE 1	MAIS DE 1 A 2	MAIS DE 2 A 5	MAIS DE 5	SEM RENDIMENTO (1)	SEM DECLARACAO
TOTAL	41 564 465	14 702 117	10 500 256	7 647 717	4 140 713	4 503 128	70 534
AGRICOLA	13 621 495	6 136 350	2 258 767	790 529	336 510	4 076 619	22 720
INDUSTRIA DE TRANSFORMACAO	6 478 925	1 524 094	2 222 747	1 731 967	914 209	79 293	6 615
INDUSTRIA DA CONSTRUCAO	3 037 942	613 733	1 297 170	877 589	232 494	11 777	5 179
OUTRAS ATIVIDADES INDUSTRIAIS	619 510	132 291	207 851	183 848	90 491	4 186	843
COMERCIO DE MERCADORIAS	4 015 826	1 114 601	1 161 535	919 047	607 691	207 456	5 496
PRESTACAO DE SERVICOS E SERVICOS AUXILIARES DA ATIVIDADE ECONOMICA	7 075 768	3 837 309	1 545 747	1 004 950	572 638	103 572	11 552
TRANSPORTE E COMUNICACAO	1 575 493	196 552	468 415	631 234	269 461	8 213	1 618
SOCIAL	2 699 222	775 990	788 618	689 839	427 370	11 152	6 253
ADMINISTRACAO PUBLICA	1 440 184	239 346	336 987	490 738	370 651	-	2 462
OUTRAS ATIVIDADES	1 000 100	131 851	212 419	327 976	319 198	860	7 796

(1) INCLUSIVE AS PESSOAS QUE RECEBERAM SOMENTE EM BENEFICIOS.

11. PESSOAS OCUPADAS COM RENDIMENTO DE TRABALHO, POR POSICAO NA OCUPACAO, SEGUNDO RENDIMENTO MENSAL DE TODAS AS OCUPACOES

RENDIMENTO MENSAL DE TODAS AS OCUPACOES	PESSOAS OCUPADAS COM RENDIMENTO DE TRABALHO			
	TOTAL (1)	POSICAO NA OCUPACAO		
		EMPREGADOS	CONTA PROPRIA	EMPREGADORES
TOTAL	37 015 761	25 942 411	9 724 201	1 348 557
ATE 1 SALARIO MINIMO	14 661 146	10 052 428	4 558 664	50 054
MAIS DE 1 A 2 SALARIOS MINIMOS	10 498 953	7 907 695	2 462 525	128 437
MAIS DE 2 A 3 SALARIOS MINIMOS	3 961 944	2 969 777	881 668	110 499
MAIS DE 3 A 5 SALARIOS MINIMOS	3 683 811	2 475 135	958 478	250 198
MAIS DE 5 SALARIOS MINIMOS	4 140 512	2 493 991	843 211	803 310
SEM DECLARACAO	69 395	43 385	19 655	6 059

NOTA- EXCLUSIVE AS PESSOAS QUE RECEBERAM SOMENTE EM BENEFICIOS.
(1) INCLUSIVE SEM DECLARACAO DE POSICAO NA OCUPACAO.

FAMILIAS

12. FAMILIAS RESIDENTES EM DOMICILIOS PARTICULARES, POR SITUACAO DO DOMICILIO, SEGUNDO TIPO DE FAMILIA E SEGUNDO NUMERO DE COMPONENTES DAS FAMILIAS

TIPO E NUMERO DE COMPONENTES DAS FAMILIAS	FAMILIAS RESIDENTES EM DOMICILIOS PARTICULARES		
	TOTAL	URBANA	RURAL
TOTAL	24 106 423	16 890 934	7 215 489
TIPO DE FAMILIA			
UNICA	21 013 982	14 598 615	6 415 367
CONVIVENTE	3 092 441	2 292 319	800 122
PRINCIPAL	1 487 717	1 099 938	387 779
SECUNDARIA	1 604 724	1 192 381	412 343
NUMERO DE COMPONENTES			
1 PESSOA	1 176 569	857 030	319 539
2 PESSOAS	3 954 721	2 942 403	1 012 318
3 PESSOAS	4 546 252	3 366 329	1 179 923
4 PESSOAS	4 335 140	3 213 701	1 121 439
5 PESSOAS	3 292 313	2 382 334	909 979
6 PESSOAS	2 320 640	1 561 265	759 375
7 PESSOAS	1 629 996	1 017 796	612 200
8 PESSOAS E MAIS	2 850 792	1 550 076	1 300 716

13. FAMILIAS E PESSOAS RESIDENTES EM DOMICILIOS PARTICULARES, POR CONDICAO NA FAMILIA, SEGUNDO CARACTERISTICAS DO CHEFE DA FAMILIA

CARACTERISTICAS DO CHEFE DA FAMILIA	FAMILIAS RESIDENTES EM DOMICILIOS PARTICULARES	PESSOAS RESIDENTES EM DOMICILIOS PARTICULARES						
			CONDICAO NA FAMILIA					
		TOTAL	CHEFES	CONJUGES	FILHOS	OUTROS PARENTES	AGREGADOS E PENSIONISTAS	EMPREGADOS DOMESTICOS
TOTAL	24 106 423	108 417 824	24 106 423	18 832 830	57 893 184	5 214 685	1 415 471	955 231
SEXO								
HOMENS	20 289 415	96 286 077	20 289 415	18 832 830	51 251 442	3 956 234	1 111 204	844 952
MULHERES	3 817 008	12 131 747	3 817 008	-	6 641 742	1 258 451	304 267	110 279
GRUPOS DE IDADE								
15 A 19 ANOS	233 143	570 910	233 143	109 969	154 524	62 198	10 197	879
20 A 29 ANOS	4 839 965	16 615 968	4 839 965	3 965 684	6 460 978	971 039	262 481	115 821
30 A 39 ANOS	6 086 814	29 884 330	6 086 814	5 238 363	16 905 171	1 059 266	285 004	309 712
40 A 49 ANOS	5 208 609	29 463 278	5 208 609	4 207 064	18 631 054	914 861	287 535	214 155
50 A 59 ANOS	3 832 639	18 782 263	3 832 639	2 864 444	10 753 765	903 983	272 432	155 000
60 ANOS E MAIS	3 899 886	13 081 819	3 899 886	2 444 817	4 978 270	1 302 150	297 032	159 664
IDADE IGNORADA	5 367	19 256	5 367	2 489	9 422	1 188	790	-
ANOS DE ESTUDO								
SEM INSTRUCAO E MENOS DE 1 ANO	7 780 959	36 744 836	7 780 959	5 559 657	21 155 325	1 815 627	408 484	24 784
1 A 4 ANOS	10 114 699	47 029 965	10 114 699	8 255 356	25 904 061	2 028 498	555 524	171 827
5 A 8 ANOS	3 608 534	14 568 887	3 608 534	2 915 662	6 854 630	767 798	229 868	192 395
9 A 17 ANOS	2 519 141	9 737 502	2 519 141	2 039 943	3 818 901	581 735	215 040	562 742
ANOS DE ESTUDO NAO DETERMINADOS E SEM DECLARACAO	83 090	336 634	83 090	62 212	160 267	21 027	6 555	3 483
CONDICAO DE ATIVIDADE (1)								
ECONOMICAMENTE ATIVOS	19 839 317	93 479 299	19 839 317	16 898 295	50 877 700	3 912 091	1 131 313	820 583
NAO ECONOMICAMENTE ATIVOS	4 267 106	14 938 525	4 267 106	1 934 535	7 015 484	1 302 594	284 158	134 648
RENDIMENTO MENSAL DE TODAS AS FONTES								
ATE 1 SALARIO MINIMO	6 961 574	29 648 984	6 961 574	4 539 170	16 188 177	1 613 878	323 941	22 244
MAIS DE 1 A 2 SALARIOS MINIMOS	6 266 800	30 014 312	6 266 800	5 184 516	16 808 289	1 342 295	355 933	56 479
MAIS DE 2 A 5 SALARIOS MINIMOS	6 004 781	27 693 611	6 004 781	5 255 168	14 605 129	1 282 902	389 186	156 445
MAIS DE 5 SALARIOS MINIMOS	4 044 012	17 850 135	4 044 012	3 604 807	8 408 366	771 239	314 066	707 645
SEM RENDIMENTO (2)	769 630	2 907 693	769 630	202 870	1 712 853	188 060	27 274	7 006
SEM DECLARACAO	59 626	303 089	59 626	46 299	170 370	16 311	5 071	5 412

(1) NA SEMANA DE REFERENCIA. (2) INCLUSIVE AS FAMILIAS CUJOS CHEFES RECEBERAM SOMENTE EM BENEFICIOS.

DOMICILIOS

14. DOMICILIOS PARTICULARES PERMANENTES, POR TIPO DE CONSTRUCAO E SITUACAO DO DOMICILIO, SEGUNDO NUMERO DE MORADORES

NUMERO DE MORADORES	DOMICILIOS PARTICULARES PERMANENTES								
	TOTAL			DURAVEIS			RUSTICOS		
	TOTAL	URBANA	RURAL	TOTAL	URBANA	RURAL	TOTAL	URBANA	RURAL
TOTAL.....	22 471 887	15 676 035	6 795 852	19 493 037	14 782 655	4 710 382	2 978 850	893 380	2 085 470
1 PESSOA.....	1 165 041	848 369	316 672	935 239	761 330	173 909	229 802	87 039	142 763
2 PESSOAS.....	2 865 437	2 126 561	738 876	2 511 146	2 008 742	502 404	354 291	117 819	236 472
3 PESSOAS.....	3 751 578	2 774 534	977 044	3 324 821	2 649 773	675 048	426 757	124 761	301 996
4 PESSOAS.....	3 992 581	2 964 718	1 027 863	3 554 381	2 825 926	728 455	438 200	138 792	299 408
5 PESSOAS.....	3 228 878	2 330 818	898 060	2 855 943	2 223 161	632 782	372 935	107 657	265 278
6 PESSOAS.....	2 400 141	1 622 326	777 815	2 082 920	1 530 311	552 609	317 221	92 015	225 206
7 PESSOAS.....	1 753 740	1 113 188	640 552	1 488 740	1 039 208	449 532	265 000	73 980	191 020
8 PESSOAS E MAIS.....	3 314 491	1 895 521	1 418 970	2 739 847	1 744 204	995 643	574 644	151 317	423 327

15. DOMICILIOS PARTICULARES PERMANENTES E MORADORES, POR SITUACAO DO DOMICILIO, SEGUNDO CARACTERISTICAS DOS DOMICILIOS

CARACTERISTICAS DOS DOMICILIOS	DOMICILIOS PARTICULARES PERMANENTES			MORADORES EM DOMICILIOS PARTICULARES PERMANENTES		
	TOTAL	URBANA	RURAL	TOTAL	URBANA	RURAL
TOTAL	22 471 887	15 676 035	6 795 852	108 291 791	72 272 325	36 019 466
TIPO						
CASA	17 661 205	12 976 420	4 684 785	86 697 789	61 540 039	25 157 750
APARTAMENTO	1 499 716	1 493 149	6 567	5 582 963	5 549 465	33 498
RUSTICO	2 897 267	827 053	2 070 214	14 738 110	4 039 107	10 699 003
QUARTO OU COMODO (1)	413 350	379 254	34 096	1 270 411	1 141 956	128 455
SEM DECLARACAO	349	159	190	2 518	1 758	760
CONDICAO DE OCUPACAO						
PROPRIOS	13 643 606	9 367 791	4 275 815	68 568 082	45 552 117	23 015 965
PAGOS	12 298 921	8 083 946	4 214 975	62 247 420	39 559 311	22 688 109
EM AQUISICAO	1 344 685	1 283 845	60 840	6 320 662	5 992 806	327 856
ALUGADOS	5 109 104	4 826 946	282 158	21 922 532	20 527 892	1 394 640
CEDIDOS	3 409 955	1 272 579	2 137 376	16 355 907	5 250 491	11 105 416
OUTRA	302 573	204 508	98 065	1 418 106	924 990	493 116
SEM DECLARACAO	6 649	4 211	2 438	27 164	16 835	10 329
ABASTECIMENTO D'AGUA						
REDE GERAL	11 836 263	11 499 805	336 458	53 825 748	52 114 812	1 710 936
COM CANALIZACAO INTERNA	9 907 482	9 703 965	203 517	44 525 226	43 512 770	1 012 456
SEM CANALIZACAO INTERNA	1 928 781	1 795 840	132 941	9 300 522	8 602 042	698 480
POCO OU NASCENTE	6 793 246	2 658 144	4 135 102	34 890 393	13 077 804	21 812 589
COM CANALIZACAO INTERNA	1 598 994	838 469	760 525	7 916 299	4 005 165	3 911 134
SEM CANALIZACAO INTERNA	5 194 252	1 819 675	3 374 577	26 974 094	9 072 639	17 901 455
OUTRA FORMA	3 841 425	1 517 706	2 323 719	19 572 398	7 078 189	12 494 209
COM CANALIZACAO INTERNA	145 656	109 590	36 066	708 015	524 413	183 602
SEM CANALIZACAO INTERNA	3 695 769	1 408 116	2 287 653	18 864 383	6 553 776	12 310 607
SEM DECLARACAO	953	380	573	3 252	1 520	1 732
ESGOTO SANITARIO						
TEM	17 098 329	14 372 474	2 725 855	80 724 202	66 394 846	14 329 356
REDE GERAL	6 195 496	6 128 568	66 928	26 470 828	26 128 246	342 582
FOSSA SEPTICA	2 325 721	2 111 755	213 966	11 130 787	10 075 274	1 055 513
FOSSA RUDIMENTAR	7 526 957	5 359 004	2 167 953	37 997 605	26 535 789	11 461 816
OUTRO	1 050 155	773 147	277 008	5 124 982	3 655 537	1 469 445
NAO TEM	5 371 898	1 302 651	4 069 247	27 560 619	5 874 209	21 686 410
SEM DECLARACAO	1 660	910	750	6 970	3 270	3 700
INSTALACAO SANITARIA						
TEM	17 074 411	14 351 028	2 723 383	80 601 119	66 287 904	14 313 215
EXCLUSIVA DO DOMICILIO	15 222 644	12 733 175	2 489 469	73 034 929	59 802 837	13 232 092
COMUM A MAIS DE UM DOMICILIO	1 851 767	1 617 853	233 914	7 566 190	6 485 067	1 081 123
NAO TEM	5 371 898	1 302 651	4 069 247	27 560 619	5 874 209	21 686 410
SEM DECLARACAO	25 578	22 356	3 222	130 053	110 212	19 841
COLETA DE LIXO						
TEM	10 554 583	10 369 504	185 079	46 662 657	45 739 563	923 094
MENOS DE 3 VEZES POR SEMANA	2 932 583	2 854 084	78 499	13 959 008	13 572 189	386 819
3 VEZES OU MAIS POR SEMANA	7 622 000	7 515 420	106 580	32 703 649	32 167 374	536 275
NAO TEM	11 906 437	5 297 980	6 608 457	61 577 880	26 496 589	35 081 291
SEM DECLARACAO	10 867	8 551	2 316	51 254	36 173	15 081
ILUMINACAO ELETRICA						
TEM	15 098 108	13 717 354	1 380 754	69 933 153	62 900 369	7 032 784
COM MEDIDOR	12 507 551	11 673 155	834 396	58 673 631	54 420 993	4 252 638
SEM MEDIDOR	2 590 557	2 044 199	546 358	11 259 522	8 479 376	2 780 146
NAO TEM	7 364 980	1 954 853	5 410 127	38 314 924	9 359 039	28 955 885
SEM DECLARACAO	8 799	3 828	4 971	43 714	12 917	30 797

(1) QUARTO OU COMODO EM DOMICILIO DURAVEL OU RUSTICO.

PNAD-78

Região I

DADOS GERAIS

1. POPULACAO RESIDENTE E POPULACAO PRESENTE, POR SEXO, SEGUNDO SITUACAO DO DOMICILIO E GRUPOS DE IDADE

SITUACAO DO DOMICILIO E GRUPOS DE IDADE	POPULACAO					
	RESIDENTE			PRESENTE		
	TOTAL	HOMENS	MULHERES	TOTAL	HOMENS	MULHERES
TOTAL	10 823 635	5 296 423	5 527 212	10 683 749	5 203 282	5 480 467
0 A 4 ANOS	1 183 810	602 512	581 298	1 179 056	600 630	578 426
5 A 9 ANOS	1 141 904	578 020	563 884	1 141 753	578 067	563 686
10 A 14 ANOS	1 176 519	594 520	581 999	1 172 653	590 145	582 508
15 A 19 ANOS	1 174 254	574 878	599 376	1 159 247	565 095	594 152
15 A 17 ANOS	716 185	354 262	361 923	708 296	350 353	357 943
18 E 19 ANOS	458 069	220 616	237 453	450 951	214 742	236 209
20 A 24 ANOS	1 114 640	541 474	573 166	1 089 742	523 294	566 448
25 A 29 ANOS	944 281	454 378	489 903	921 101	438 923	482 178
30 A 34 ANOS	758 208	377 881	380 327	749 181	370 683	378 498
35 A 39 ANOS	654 619	305 287	349 332	646 430	299 548	346 882
40 A 44 ANOS	603 360	285 931	317 429	589 049	276 598	312 451
45 A 49 ANOS	550 299	273 490	276 809	534 404	263 210	271 194
50 A 54 ANOS	465 243	221 744	243 499	455 072	216 292	238 780
55 A 59 ANOS	323 987	160 188	163 799	320 753	159 411	161 342
60 A 64 ANOS	259 276	120 843	138 433	256 206	117 413	138 793
65 A 69 ANOS	202 795	94 515	108 280	204 273	95 091	109 182
70 ANOS E MAIS	268 530	109 806	158 724	263 308	108 315	154 993
IDADE IGNORADA	1 910	956	954	1 521	567	954
POPULACAO URBANA	9 745 918	4 741 617	5 004 301	9 614 800	4 655 485	4 959 315
0 A 4 ANOS	1 034 309	528 606	505 703	1 029 360	527 077	502 283
5 A 9 ANOS	993 170	508 023	485 147	993 319	507 525	485 794
10 A 14 ANOS	1 032 347	517 523	514 824	1 028 263	513 680	514 583
15 A 19 ANOS	1 053 634	509 871	543 763	1 043 520	502 364	541 156
15 A 17 ANOS	641 553	316 031	325 522	636 820	312 638	324 182
18 E 19 ANOS	412 081	193 840	218 241	406 700	189 726	216 974
20 A 24 ANOS	1 019 141	496 949	522 192	997 020	480 140	516 880
25 A 29 ANOS	870 750	417 299	453 451	851 050	404 997	446 053
30 A 34 ANOS	694 255	341 455	352 800	683 669	333 651	350 018
35 A 39 ANOS	599 964	276 590	323 374	590 093	269 922	320 171
40 A 44 ANOS	551 734	258 361	293 373	538 491	249 223	289 268
45 A 49 ANOS	507 322	248 516	258 806	493 178	239 822	253 356
50 A 54 ANOS	434 091	205 305	228 786	423 404	199 671	223 733
55 A 59 ANOS	292 395	144 218	148 177	289 343	143 623	145 720
60 A 64 ANOS	236 030	106 609	129 421	232 790	103 372	129 418
65 A 69 ANOS	179 111	82 200	96 911	180 047	82 776	97 271
70 ANOS E MAIS	246 110	99 313	146 797	240 087	97 252	142 835
IDADE IGNORADA	1 555	779	776	1 166	390	776
POPULACAO RURAL	1 077 717	554 806	522 911	1 068 949	547 797	521 152
0 A 4 ANOS	149 501	73 906	75 595	149 696	73 553	76 143
5 A 9 ANOS	148 734	69 997	78 737	148 434	70 542	77 892
10 A 14 ANOS	144 172	76 997	67 175	144 390	76 465	67 925
15 A 19 ANOS	120 620	65 007	55 613	115 727	62 731	52 996
15 A 17 ANOS	74 632	38 231	36 401	71 476	37 715	33 761
18 E 19 ANOS	45 988	26 776	19 212	44 251	25 016	19 235
20 A 24 ANOS	95 499	44 525	50 974	92 722	43 154	49 568
25 A 29 ANOS	73 531	37 079	36 452	70 051	33 926	36 125
30 A 34 ANOS	63 953	36 426	27 527	65 512	37 032	28 480
35 A 39 ANOS	54 655	28 697	25 958	56 337	29 626	26 711
40 A 44 ANOS	51 626	27 570	24 056	50 558	27 375	23 183
45 A 49 ANOS	42 977	24 974	18 003	41 226	23 388	17 838
50 A 54 ANOS	31 152	16 439	14 713	31 668	16 621	15 047
55 A 59 ANOS	31 592	15 970	15 622	31 410	15 788	15 622
60 A 64 ANOS	23 246	14 234	9 012	23 416	14 041	9 375
65 A 69 ANOS	23 684	12 315	11 369	24 226	12 315	11 911
70 ANOS E MAIS	22 420	10 493	11 927	23 221	11 063	12 158
IDADE IGNORADA	355	177	178	355	177	178

DADOS GERAIS

2. PESSOAS DE 15 ANOS E MAIS, POR ESTADO CONJUGAL, SEGUNDO SITUACAO DO DOMICILIO E GRUPOS DE IDADE

SITUACAO DO DOMICILIO E GRUPOS DE IDADE	PESSOAS DE 15 ANOS E MAIS						
		ESTADO CONJUGAL					
	TOTAL (1)	SOLTEIRAS	CASADAS				DESQUITADAS, DIVORCIADAS, SEPARADAS E VIUVAS
			TOTAL	CIVIL E RELIGIOSO E SOMENTE CIVIL	SOMENTE RELIGIOSO	UNIAO CONSENSUAL	
TOTAL	7 321 402	2 536 703	4 106 592	3 313 732	43 057	749 803	677 919
15 A 19 ANOS	1 174 254	1 104 727	64 787	42 791	179	21 817	4 740
20 A 24 ANOS	1 114 640	718 773	378 720	275 077	2 794	100 849	16 959
25 A 29 ANOS	944 281	297 388	615 634	489 416	5 930	120 288	31 259
30 A 39 ANOS	1 412 827	208 470	1 125 251	919 987	12 130	193 134	79 106
40 A 49 ANOS	1 153 659	96 020	934 872	761 460	7 503	165 909	122 767
50 A 59 ANOS	789 230	55 361	584 988	481 827	7 568	95 593	148 881
60 ANOS E MAIS	730 601	55 009	401 967	342 801	6 953	52 213	273 625
IDADE IGNORADA	1 910	955	373	373	-	-	582
POPULACAO URBANA	6 686 092	2 320 535	3 735 822	3 021 912	33 500	680 410	629 547
15 A 19 ANOS	1 053 634	992 104	56 969	37 503	-	19 466	4 561
20 A 24 ANOS	1 019 141	664 888	338 830	245 912	2 265	90 653	15 235
25 A 29 ANOS	870 750	277 741	563 404	449 144	4 212	110 048	29 605
30 A 39 ANOS	1 294 219	194 023	1 024 086	835 879	9 521	178 686	76 110
40 A 49 ANOS	1 059 056	88 811	854 770	697 276	6 118	151 376	115 475
50 A 59 ANOS	726 486	51 718	535 703	441 748	6 127	87 828	139 065
60 ANOS E MAIS	661 251	50 472	361 865	314 255	5 257	42 353	248 914
IDADE IGNORADA	1 555	778	195	195	-	-	582
POPULACAO RURAL	635 310	216 168	370 770	291 820	9 557	69 393	48 372
15 A 19 ANOS	120 620	112 623	7 818	5 288	179	2 351	179
20 A 24 ANOS	95 499	53 885	39 890	29 165	529	10 196	1 724
25 A 29 ANOS	73 531	19 647	52 230	40 272	1 718	10 240	1 654
30 A 39 ANOS	118 608	14 447	101 165	84 108	2 609	14 448	2 996
40 A 49 ANOS	94 603	7 209	80 102	64 184	1 385	14 533	7 292
50 A 59 ANOS	62 744	3 643	49 285	40 079	1 441	7 765	9 816
60 ANOS E MAIS	69 350	4 537	40 102	28 546	1 696	9 860	24 711
IDADE IGNORADA	355	177	178	178	-	-	-

(1) INCLUSIVE "SEM DECLARACAO" DE ESTADO CONJUGAL.

INSTRUCAO

3. PESSOAS DE 5 ANOS E MAIS, POR ALFABETIZACAO E SEXO, SEGUNDO SITUACAO DO DOMICILIO E GRUPOS DE IDADE

SITUACAO DO DOMICILIO E GRUPOS DE IDADE	PESSOAS DE 5 ANOS E MAIS								
	TOTAL (1)			ALFABETIZADAS			NAO ALFABETIZADAS		
	TOTAL	HOMENS	MULHERES	TOTAL	HOMENS	MULHERES	TOTAL	HOMENS	MULHERES
TOTAL.....	9 639 825	4 693 911	4 945 914	8 022 165	3 967 175	4 054 990	1 617 660	726 736	890 924
5 E 6 ANOS.....	465 294	236 140	229 154	65 400	29 441	35 959	399 894	206 699	193 195
7 A 9 ANOS.....	676 610	341 880	334 730	466 180	231 918	234 262	210 430	109 962	100 468
10 A 14 ANOS.....	1 176 519	594 520	581 999	1 089 837	543 343	546 494	86 682	51 177	35 505
15 A 19 ANOS.....	1 174 254	574 878	599 376	1 113 496	545 550	567 946	60 758	29 328	31 430
20 A 24 ANOS.....	1 116 640	541 474	573 166	1 052 153	511 943	540 210	62 487	29 531	32 956
25 A 29 ANOS.....	944 281	454 378	489 903	871 763	422 527	449 236	72 518	31 851	40 667
30 A 39 ANOS.....	1 412 827	683 168	729 659	1 261 969	619 388	642 581	150 858	63 780	87 078
40 A 49 ANOS.....	1 153 659	559 421	594 238	976 683	491 558	485 125	176 976	67 863	109 113
50 A 59 ANOS.....	789 230	381 932	407 298	618 025	318 364	299 661	171 205	63 568	107 637
60 ANOS E MAIS.....	730 601	325 164	405 437	504 943	252 187	252 756	225 658	72 977	152 681
IDADE IGNORADA.....	1 910	956	954	1 716	956	760	194	-	194
POPULACAO URBANA.....	8 711 609	4 213 011	4 498 598	7 446 568	3 657 599	3 788 969	1 265 041	555 412	709 629
5 E 6 ANOS.....	405 953	209 487	196 466	62 936	28 024	34 912	343 017	181 463	161 554
7 A 9 ANOS.....	587 217	298 536	288 681	426 325	212 076	214 249	160 892	86 460	74 432
10 A 14 ANOS.....	1 032 347	517 523	514 824	974 775	486 336	488 439	57 572	31 187	26 385
15 A 19 ANOS.....	1 053 634	509 871	543 763	1 010 152	490 765	519 387	43 482	19 106	24 376
20 A 24 ANOS.....	1 019 141	496 949	522 192	974 742	477 504	497 238	44 399	19 445	24 954
25 A 29 ANOS.....	870 750	417 299	453 451	819 522	393 785	425 737	51 228	23 514	27 714
30 A 39 ANOS.....	1 294 219	618 045	676 174	1 184 632	575 791	608 841	109 587	42 254	67 333
40 A 49 ANOS.....	1 059 056	506 877	552 179	923 148	457 897	465 251	135 908	48 980	86 928
50 A 59 ANOS.....	726 486	349 523	376 963	587 360	298 958	288 402	139 126	50 565	88 561
60 ANOS E MAIS.....	661 251	288 122	373 129	481 615	235 684	245 931	179 636	52 438	127 198
IDADE IGNORADA.....	1 555	779	776	1 361	779	582	194	-	194
POPULACAO RURAL.....	928 216	480 900	447 316	575 597	309 576	266 021	352 619	171 324	181 295
5 E 6 ANOS.....	59 341	26 653	32 688	2 464	1 417	1 047	56 877	25 236	31 641
7 A 9 ANOS.....	89 393	43 344	46 049	39 855	19 842	20 013	49 538	23 502	26 036
10 A 14 ANOS.....	144 172	76 997	67 175	115 062	57 007	58 055	29 110	19 990	9 120
15 A 19 ANOS.....	120 620	65 007	55 613	103 344	54 785	48 559	17 276	10 222	7 054
20 A 24 ANOS.....	95 499	44 525	50 974	77 411	34 439	42 972	18 088	10 086	8 002
25 A 29 ANOS.....	73 531	37 079	36 452	52 241	28 742	23 499	21 290	8 337	12 953
30 A 39 ANOS.....	118 608	65 123	53 485	77 337	43 597	33 740	41 271	21 526	19 745
40 A 49 ANOS.....	94 603	52 544	42 059	53 535	33 661	19 874	41 068	18 883	22 185
50 A 59 ANOS.....	62 744	32 409	30 335	30 665	19 406	11 259	32 079	13 003	19 076
60 ANOS E MAIS.....	69 350	37 042	32 308	23 328	16 503	6 825	46 022	20 539	25 483
IDADE IGNORADA.....	355	177	178	355	177	178	-	-	-

(1) INCLUSIVE "SEM DECLARACAO" DE ALFABETIZACAO.

INSTRUCAO

4. PESSOAS DE 10 ANOS E MAIS, POR SEXO E POR SITUACAO DO DOMICILIO, SEGUNDO ANOS DE ESTUDO

ANOS DE ESTUDO	PESSOAS DE 10 ANOS E MAIS				
	TOTAL	SEXO		SITUACAO DO DOMICILIO	
		HOMENS	MULHERES	URBANA	RURAL
TOTAL.....	8 497 921	4 115 891	4 382 030	7 718 439	779 482
SEM INSTRUCAO E MENOS DE 1 ANO..	1 249 214	542 028	707 186	976 144	273 070
1 ANO.....	394 294	205 324	188 970	334 916	59 378
2 ANOS.....	639 414	303 358	336 056	548 015	91 399
3 ANOS.....	898 675	421 350	477 325	778 689	119 986
4 ANOS.....	1 165 189	557 570	607 619	1 056 752	108 437
5 ANOS.....	1 141 541	562 101	579 440	1 084 329	57 212
6 ANOS.....	469 528	236 819	232 709	454 622	14 906
7 ANOS.....	365 722	184 694	181 028	354 463	11 259
8 ANOS.....	693 658	344 443	349 215	674 766	18 892
9 A 11 ANOS.....	919 946	430 518	489 428	901 248	18 698
12 A 17 ANOS.....	517 407	306 124	211 283	511 899	5 508
ANOS DE ESTUDO NAO DETERMINADOS.	41 255	20 049	21 206	40 693	562
SEM DECLARACAO.....	2 078	1 513	565	1 903	175

5. ESTUDANTES DE 5 ANOS E MAIS, POR SEXO E POR SITUACAO DO DOMICILIO, SEGUNDO GRAU E SERIE QUE FREQUENTAM

GRAU E SERIE QUE FREQUENTAM	ESTUDANTES DE 5 ANOS E MAIS				
	TOTAL	SEXO		SITUACAO DO DOMICILIO	
		HOMENS	MULHERES	URBANA	RURAL
TOTAL.....	2 795 627	1 416 659	1 378 968	2 577 748	217 879
1. GRAU.....	2 158 804	1 094 510	1 064 294	1 955 982	202 822
1. SERIE.....	463 644	240 277	223 367	400 695	62 949
2. SERIE.....	365 088	190 859	174 229	318 441	46 647
3. SERIE.....	312 882	158 996	153 886	281 965	30 917
4. SERIE.....	247 518	126 872	120 646	224 132	23 386
5. SERIE.....	199 662	99 870	99 792	186 027	13 635
6. SERIE.....	197 539	97 818	99 721	187 725	9 814
7. SERIE.....	162 821	79 767	83 054	153 668	9 153
8. SERIE.....	177 184	83 630	93 554	170 863	6 321
SEM DECLARACAO DE SERIE.....	32 466	16 421	16 045	32 466	-
2. GRAU.....	410 692	200 911	209 781	397 433	13 259
SUPERIOR.....	226 131	121 238	104 893	224 333	1 798
SEM DECLARACAO DE GRAU.....	-	-	-	-	-

FECUNDIDADE

6. MULHERES DE 15 ANOS E MAIS, FILHOS TIDOS NASCIDOS VIVOS E FILHOS VIVOS NA DATA DA PESQUISA, POR SEXO, SEGUNDO SITUACAO DO DOMICILIO E GRUPOS DE IDADE DAS MULHERES

SITUACAO DO DOMICILIO E GRUPOS DE IDADE DAS MULHERES	MULHERES DE 15 ANOS E MAIS			FILHOS					
	TOTAL	TIVERAM FILHOS NASCIDOS VIVOS		NASCIDOS VIVOS			VIVOS NA DATA DA PESQUISA		
		TOTAL		TOTAL	HOMENS	MULHERES	TOTAL	HOMENS	MULHERES
TOTAL	3 800 031	2 446 092	2 432 473	8 912 699	4 503 266	4 409 433	7 653 409	3 816 874	3 836 535
15 A 19 ANOS	599 376	51 667	49 926	68 754	37 392	31 362	64 032	34 072	29 960
20 A 24 ANOS	573 166	245 378	242 986	426 358	213 959	212 399	391 519	199 705	191 814
25 A 29 ANOS	489 903	328 536	327 912	772 149	391 327	380 822	714 370	359 932	354 438
30 A 34 ANOS	380 327	309 098	307 358	895 137	456 355	438 782	822 566	415 666	406 900
35 A 39 ANOS	349 332	298 346	297 161	1 094 812	551 750	543 062	988 986	490 361	498 625
40 A 44 ANOS	317 429	276 357	275 291	1 161 296	593 204	568 092	1 033 036	520 911	512 125
45 A 49 ANOS	276 809	246 266	244 846	1 106 055	557 435	548 620	967 990	484 699	483 291
50 A 59 ANOS	407 298	350 617	349 695	1 671 885	853 859	818 026	1 387 902	703 898	684 004
60 ANOS E MAIS	405 437	339 245	336 716	1 713 925	846 627	867 298	1 280 874	606 466	674 408
IDADE IGNORADA	954	582	582	2 328	1 358	970	2 134	1 164	970
POPULACAO URBANA	3 498 627	2 236 398	2 224 354	7 847 134	3 979 155	3 867 979	6 749 917	3 379 042	3 370 875
15 A 19 ANOS	543 763	45 468	43 727	59 341	31 211	28 130	54 976	28 248	26 728
20 A 24 ANOS	522 192	218 738	216 523	369 589	189 498	180 091	339 218	176 314	162 904
25 A 29 ANOS	453 451	297 982	297 358	678 183	345 423	332 760	628 064	316 383	311 681
30 A 34 ANOS	352 800	284 225	282 861	791 050	409 031	382 019	726 346	372 949	353 397
35 A 39 ANOS	323 374	274 472	273 287	976 710	494 400	482 310	881 566	439 868	441 698
40 A 44 ANOS	293 373	253 839	252 938	1 005 076	510 981	494 095	900 780	454 560	446 220
45 A 49 ANOS	258 806	229 163	228 241	984 946	496 390	488 556	864 879	432 120	432 759
50 A 59 ANOS	376 963	322 235	321 313	1 458 248	747 127	711 121	1 210 414	615 922	594 492
60 ANOS E MAIS	373 129	309 694	307 524	1 521 663	753 736	767 927	1 141 540	541 514	600 026
IDADE IGNORADA	776	582	582	2 328	1 358	970	2 134	1 164	970
POPULACAO RURAL	301 404	209 694	208 119	1 065 565	524 111	541 454	903 492	437 832	465 660
15 A 19 ANOS	55 613	6 199	6 199	9 413	6 181	3 232	9 056	5 824	3 232
20 A 24 ANOS	50 974	26 640	26 463	56 769	24 461	32 308	52 301	23 391	28 910
25 A 29 ANOS	36 452	30 554	30 554	93 966	45 904	48 062	86 306	43 549	42 757
30 A 34 ANOS	27 527	24 873	24 497	104 087	47 324	56 763	96 220	42 717	53 503
35 A 39 ANOS	25 958	23 874	23 874	118 102	57 350	60 752	107 420	50 493	56 927
40 A 44 ANOS	24 056	22 518	22 353	156 220	82 223	73 997	132 256	66 351	65 905
45 A 49 ANOS	18 003	17 103	16 605	121 109	61 045	60 064	103 111	52 579	50 532
50 A 59 ANOS	30 335	28 382	28 382	213 637	106 732	106 905	177 488	87 976	89 512
60 ANOS E MAIS	32 308	29 551	29 192	192 262	92 891	99 371	139 334	64 952	74 382
IDADE IGNORADA	178	-	-	-	-	-	-	-	-

NOTA- MULHERES COM DECLARACOES COMPLETAS.

FECUNDIDADE

7. MULHERES DE 15 ANOS E MAIS, FILHOS TIDOS NASCIDOS VIVOS E FILHOS VIVOS NA DATA DA PESQUISA, POR SEXO, SEGUNDO CONDIÇÃO DE ATIVIDADE DAS MULHERES NA SEMANA DE REFERENCIA E RENDIMENTO MENSAL FAMILIAR

CONDIÇÃO DE ATIVIDADE DAS MULHERES NA SEMANA DE REFERENCIA E RENDIMENTO MENSAL FAMILIAR	MULHERES DE 15 ANOS E MAIS			FILHOS					
	TOTAL	TIVERAM FILHOS		NASCIDOS VIVOS			VIVOS NA DATA DA PESQUISA		
		TOTAL	NASCIDOS VIVOS	TOTAL	HOMENS	MULHERES	TOTAL	HOMENS	MULHERES
TOTAL.....	3 649 480	2 410 788	2 397 731	8 814 634	4 456 654	4 357 980	7 574 625	3 780 545	3 794 080
ATE 1 SALARIO MINIMO.....	214 254	168 111	166 329	664 457	326 484	337 973	541 037	261 496	279 541
MAIS DE 1 A 2 SALARIOS MINIMOS.	517 446	395 886	392 016	1 418 435	685 241	733 194	1 183 807	557 774	626 033
MAIS DE 2 A 3 SALARIOS MINIMOS.	555 173	400 459	398 958	1 536 024	764 773	771 251	1 309 720	645 592	664 128
MAIS DE 3 A 5 SALARIOS MINIMOS.	798 983	523 821	520 632	2 030 549	1 035 669	994 880	1 716 603	868 337	848 266
MAIS DE 5 SALARIOS MINIMOS.....	1 520 932	887 681	884 966	3 080 105	1 599 401	1 480 704	2 748 344	1 409 263	1 339 081
SEM RENDIMENTO (1).....	33 091	29 031	29 031	58 919	30 837	28 082	52 643	26 226	26 417
SEM DECLARACAO.....	9 601	5 799	5 799	26 145	14 249	11 896	22 471	11 857	10 614
ECONOMICAMENTE ATIVAS.....	1 159 387	629 158	625 612	2 079 099	1 041 729	1 037 370	1 807 594	889 057	918 537
ATE 1 SALARIO MINIMO.....	45 141	36 745	36 379	113 803	58 399	55 404	99 012	50 513	48 499
MAIS DE 1 A 2 SALARIOS MINIMOS.	127 053	90 574	89 699	300 664	134 675	165 989	261 458	113 569	147 889
MAIS DE 2 A 3 SALARIOS MINIMOS.	153 558	94 181	93 782	353 180	172 663	180 517	302 676	145 535	157 141
MAIS DE 3 A 5 SALARIOS MINIMOS.	263 520	147 887	146 942	533 420	270 111	263 309	454 872	227 497	227 375
MAIS DE 5 SALARIOS MINIMOS.....	564 567	257 256	256 295	768 142	400 746	367 396	682 848	348 859	333 989
SEM RENDIMENTO (1).....	1 322	555	555	1 689	935	754	744	368	376
SEM DECLARACAO.....	4 226	1 960	1 960	8 201	4 200	4 001	5 984	2 716	3 268
NAO ECONOMICAMENTE ATIVAS.....	2 490 093	1 781 630	1 772 119	6 735 535	3 414 925	3 320 610	5 767 031	2 891 488	2 875 543
ATE 1 SALARIO MINIMO.....	169 113	131 366	129 950	550 654	268 085	282 569	442 025	210 983	231 042
MAIS DE 1 A 2 SALARIOS MINIMOS.	390 393	305 312	302 317	1 117 771	550 566	567 205	922 349	444 205	478 144
MAIS DE 2 A 3 SALARIOS MINIMOS.	401 615	306 278	305 176	1 182 844	592 110	590 734	1 007 044	500 057	506 987
MAIS DE 3 A 5 SALARIOS MINIMOS.	535 463	375 934	373 690	1 497 129	765 558	731 571	1 261 731	640 840	620 891
MAIS DE 5 SALARIOS MINIMOS.....	956 365	630 425	628 671	2 311 963	1 198 655	1 113 308	2 065 496	1 060 404	1 005 092
SEM RENDIMENTO (1).....	31 769	28 476	28 476	57 230	29 902	27 328	51 899	25 858	26 041
SEM DECLARACAO.....	5 375	3 839	3 839	17 944	10 049	7 895	16 487	9 141	7 346

NOTAS- 1. MULHERES COM DECLARACOES COMPLETAS.
2. EXCLUSIVE PENSIONISTAS, EMPREGADAS DOMESTICAS, CONJUGES, FILHAS E OUTRAS PARENTAS DO EMPREGADO DOMESTICO.
(1) INCLUSIVE AS FAMILIAS CUJOS COMPONENTES RECEBERAM SOMENTE EM BENEFICIOS.

MAO-DE-OBRA NA SEMANA DE REFERENCIA

8. PESSOAS DE 10 ANOS E MAIS, POR CONDICAO DE ATIVIDADE E SEXO, SEGUNDO SITUACAO DO DOMICILIO E GRUPOS DE IDADE

SITUACAO DO DOMICILIO E GRUPOS DE IDADE	PESSOAS DE 10 ANOS E MAIS								
	TOTAL			ECONOMICAMENTE ATIVAS			NAO ECONOMICAMENTE ATIVAS		
	TOTAL	HOMENS	MULHERES	TOTAL	HOMENS	MULHERES	TOTAL	HOMENS	MULHERES
TOTAL	8 497 921	4 115 891	4 382 030	4 175 181	2 838 501	1 336 680	4 322 740	1 277 390	3 045 350
10 A 14 ANOS	1 176 519	594 520	581 999	77 678	48 733	28 945	1 098 841	545 787	553 054
15 A 19 ANOS	1 174 254	574 878	599 376	463 949	290 222	173 727	710 305	284 656	425 649
15 A 17 ANOS	716 185	354 262	361 923	227 503	142 500	85 003	488 682	211 762	276 920
18 E 19 ANOS	458 069	220 616	237 453	236 446	147 722	88 724	221 623	72 894	148 729
20 A 24 ANOS	1 114 640	541 474	573 166	726 815	476 787	250 028	387 825	64 687	323 138
25 A 29 ANOS	944 281	454 378	489 903	638 483	434 392	204 091	305 798	19 986	285 812
30 A 39 ANOS	1 412 827	683 168	729 659	955 026	655 585	299 441	457 801	27 583	430 218
40 A 49 ANOS	1 153 659	559 421	594 238	736 997	512 263	224 734	416 662	47 158	369 504
50 A 59 ANOS	789 230	381 932	407 298	409 048	294 542	114 506	380 182	87 390	292 792
60 ANOS E MAIS	730 601	325 164	405 437	166 036	125 216	40 820	564 565	199 948	364 617
IDADE IGNORADA	1 910	956	954	1 149	761	388	761	195	566
POPULACAO URBANA	7 718 439	3 704 988	4 013 451	3 790 602	2 528 524	1 262 078	3 927 837	1 176 464	2 751 373
10 A 14 ANOS	1 032 347	517 523	514 824	49 986	27 208	22 778	982 361	490 315	492 046
15 A 19 ANOS	1 053 634	509 871	543 763	396 550	238 339	158 211	657 084	271 532	385 552
15 A 17 ANOS	641 553	316 031	325 522	188 032	115 131	72 901	453 521	200 900	252 621
18 E 19 ANOS	412 081	193 840	218 241	208 518	123 208	85 310	203 563	70 632	132 931
20 A 24 ANOS	1 019 141	496 949	522 192	671 658	434 099	237 559	347 483	62 850	284 633
25 A 29 ANOS	870 750	417 299	453 451	593 739	398 434	195 305	277 011	18 865	258 146
30 A 39 ANOS	1 294 219	618 045	676 174	880 357	593 839	286 518	413 862	24 206	389 656
40 A 49 ANOS	1 059 056	506 877	552 179	678 425	463 891	214 534	380 631	42 986	337 645
50 A 59 ANOS	726 486	349 523	376 963	375 415	267 078	108 337	351 071	82 445	268 626
60 ANOS E MAIS	661 251	288 122	373 129	143 500	105 052	38 448	517 751	183 070	334 681
IDADE IGNORADA	1 555	779	776	972	584	388	583	195	388
POPULACAO RURAL	779 482	410 903	368 579	384 579	309 977	74 602	394 903	100 926	293 977
10 A 14 ANOS	144 172	76 997	67 175	27 692	21 525	6 167	116 480	55 472	61 008
15 A 19 ANOS	120 620	65 007	55 613	67 399	51 883	15 516	53 221	13 124	40 097
15 A 17 ANOS	74 632	38 231	36 401	39 471	27 369	12 102	35 161	10 862	24 299
18 E 19 ANOS	45 988	26 776	19 212	27 928	24 514	3 414	18 060	2 262	15 798
20 A 24 ANOS	95 499	44 525	50 974	55 157	42 688	12 469	40 342	1 837	38 505
25 A 29 ANOS	73 531	37 079	36 452	44 744	35 958	8 786	28 787	1 121	27 666
30 A 39 ANOS	118 608	65 123	53 485	74 669	61 746	12 923	43 939	3 377	40 562
40 A 49 ANOS	94 603	52 544	42 059	58 572	48 372	10 200	36 031	4 172	31 859
50 A 59 ANOS	62 744	32 409	30 335	33 633	27 464	6 169	29 111	4 945	24 166
60 ANOS E MAIS	69 350	37 042	32 308	22 536	20 164	2 372	46 814	16 878	29 936
IDADE IGNORADA	355	177	178	177	177	-	178	-	178

MÃO-DE-OBRA NA SEMANA DE REFERENCIA

9. PESSOAS DE 10 ANOS E MAIS E VALOR DO RENDIMENTO MEDIO MENSAL DAS PESSOAS DE 10 ANOS E MAIS, POR SEXO, SEGUNDO SITUACAO DO DOMICILIO E RENDIMENTO MENSAL

SITUACAO DO DOMICILIO E RENDIMENTO MENSAL	PESSOAS DE 10 ANOS E MAIS			VALOR DO RENDIMENTO MEDIO MENSAL DAS PESSOAS DE 10 ANOS E MAIS (CR)		
	TOTAL	HOMENS	MULHERES	TOTAL	HOMENS	MULHERES
TOTAL	8 497 921	4 115 891	4 382 030	5 648	6 930	3 386
ATE 1/2 SALARIO MINIMO	401 407	119 704	281 703	499	533	485
MAIS DE 1/2 A 1 SALARIO MINIMO	971 143	443 113	528 030	1 309	1 370	1 258
MAIS DE 1 A 2 SALARIOS MINIMOS	1 399 117	892 877	506 240	2 308	2 344	2 245
MAIS DE 2 A 3 SALARIOS MINIMOS	712 560	542 293	170 267	3 872	3 873	3 868
MAIS DE 3 A 5 SALARIOS MINIMOS	651 876	505 506	146 370	5 884	5 863	5 957
MAIS DE 5 A 10 SALARIOS MINIMOS	498 105	388 667	109 438	10 667	10 688	10 593
MAIS DE 10 A 20 SALARIOS MINIMOS	205 036	166 156	38 880	22 196	22 245	21 991
MAIS DE 20 SALARIOS MINIMOS	117 249	104 805	12 444	58 270	59 564	47 372
SEM RENDIMENTO (1)	3 533 955	948 546	2 585 409	-	-	-
SEM DECLARACAO	7 473	4 224	3 249	-	-	-
POPULACAO URBANA	7 718 439	3 704 988	4 013 451	5 916	7 361	3 495
ATE 1/2 SALARIO MINIMO	324 673	84 466	240 207	494	515	486
MAIS DE 1/2 A 1 SALARIO MINIMO	832 880	337 274	495 606	1 314	1 389	1 263
MAIS DE 1 A 2 SALARIOS MINIMOS	1 277 702	786 022	491 680	2 315	2 357	2 246
MAIS DE 2 A 3 SALARIOS MINIMOS	675 429	507 244	168 185	3 872	3 873	3 870
MAIS DE 3 A 5 SALARIOS MINIMOS	627 407	483 904	143 503	5 885	5 865	5 955
MAIS DE 5 A 10 SALARIOS MINIMOS	487 981	380 343	107 638	10 683	10 709	10 592
MAIS DE 10 A 20 SALARIOS MINIMOS	201 049	162 348	38 701	22 143	22 177	22 001
MAIS DE 20 SALARIOS MINIMOS	115 440	102 996	12 444	57 943	59 220	47 372
SEM RENDIMENTO (1)	3 169 275	856 509	2 312 766	-	-	-
SEM DECLARACAO	6 603	3 882	2 721	-	-	-
POPULACAO RURAL	779 482	410 903	368 579	2 702	3 078	1 446
ATE 1/2 SALARIO MINIMO	76 734	35 238	41 496	522	576	477
MAIS DE 1/2 A 1 SALARIO MINIMO	138 263	105 839	32 424	1 279	1 308	1 183
MAIS DE 1 A 2 SALARIOS MINIMOS	121 415	106 855	14 560	2 240	2 246	2 199
MAIS DE 2 A 3 SALARIOS MINIMOS	37 131	35 049	2 082	3 870	3 881	3 691
MAIS DE 3 A 5 SALARIOS MINIMOS	24 469	21 602	2 867	5 858	5 830	6 069
MAIS DE 5 A 10 SALARIOS MINIMOS	10 124	8 324	1 800	9 874	9 714	10 612
MAIS DE 10 A 20 SALARIOS MINIMOS	3 987	3 808	179	24 890	25 120	20 000
MAIS DE 20 SALARIOS MINIMOS	1 809	1 809	-	79 167	79 167	-
SEM RENDIMENTO (1)	364 680	92 037	272 643	-	-	-
SEM DECLARACAO	870	342	528	-	-	-

(1) INCLUSIVE AS PESSOAS QUE RECEBERAM SOMENTE EM BENEFICIOS.

MAO-DE-OBRA NA SEMANA DE REFERENCIA

10. PESSOAS OCUPADAS, POR RENDIMENTO MENSAL DE TODAS AS OCUPACOES, SEGUNDO RAMOS DE ATIVIDADE

RAMOS DE ATIVIDADE	PESSOAS OCUPADAS						
	TOTAL	RENDIMENTO MENSAL DE TODAS AS OCUPACOES (SALARIO MINIMO)					
		ATE 1	MAIS DE 1 A 2	MAIS DE 2 A 5	MAIS DE 5	SEM RENDIMENTO (1)	SEM DECLARACAO
TOTAL	4 052 608	975 524	1 239 132	1 149 582	643 768	39 406	5 196
AGRICOLA	224 867	120 526	51 027	21 474	7 568	24 083	189
INDUSTRIA DE TRANSFORMACAO	773 969	131 094	269 245	250 923	120 713	1 420	574
INDUSTRIA DA CONSTRUCAO	386 717	48 189	146 223	147 058	44 512	735	-
OUTRAS ATIVIDADES INDUSTRIAIS	72 931	8 927	23 586	23 489	16 929	-	-
COMERCIO DE MERCADORIAS	459 664	98 754	144 880	131 681	76 811	7 330	208
PRESTACAO DE SERVICOS E SERVICOS AUXILIARES DA ATIVIDADE ECONOMICA	1 076 388	435 698	325 547	189 918	120 343	3 527	1 355
TRANSPORTE E COMUNICACAO	265 653	19 755	73 737	123 944	47 820	202	195
SOCIAL	385 625	69 023	121 142	118 291	73 951	2 109	1 109
ADMINISTRACAO PUBLICA	256 772	26 558	50 433	97 733	81 852	-	196
OUTRAS ATIVIDADES	150 022	17 000	33 312	45 071	53 269	-	1 370

(1) INCLUSIVE AS PESSOAS QUE RECEBERAM SOMENTE EM BENEFICIOS.

11. PESSOAS OCUPADAS COM RENDIMENTO DE TRABALHO, POR POSICAO NA OCUPACAO, SEGUNDO RENDIMENTO MENSAL DE TODAS AS OCUPACOES

RENDIMENTO MENSAL DE TODAS AS OCUPACOES	PESSOAS OCUPADAS COM RENDIMENTO DE TRABALHO			
	TOTAL (1)	POSICAO NA OCUPACAO		
		EMPREGADOS	CONTA PROPRIA	EMPREGADORES
TOTAL	4 013 001	3 240 308	630 083	142 610
ATE 1 SALARIO MINIMO	975 524	788 799	184 194	2 531
MAIS DE 1 A 2 SALARIOS MINIMOS	1 239 132	1 070 223	160 318	8 591
MAIS DE 2 A 3 SALARIOS MINIMOS	612 194	516 235	87 095	8 864
MAIS DE 3 A 5 SALARIOS MINIMOS	537 388	410 122	98 668	28 598
MAIS DE 5 SALARIOS MINIMOS	643 567	450 705	99 227	93 635
SEM DECLARACAO	5 196	4 224	581	391

NOTA- EXCLUSIVE AS PESSOAS QUE RECEBERAM SOMENTE EM BENEFICIOS.
(1) INCLUSIVE SEM DECLARACAO DE POSICAO NA OCUPACAO.

FAMILIAS

12. FAMILIAS RESIDENTES EM DOMICILIOS PARTICULARES, POR SITUACAO DO DOMICILIO, SEGUNDO TIPO DE FAMILIA E SEGUNDO NUMERO DE COMPONENTES DAS FAMILIAS

TIPO E NUMERO DE COMPONENTES DAS FAMILIAS	FAMILIAS RESIDENTES EM DOMICILIOS PARTICULARES		
	TOTAL	URBANA	RURAL
TOTAL	2 719 658	2 485 852	233 806
TIPO DE FAMILIA			
UNICA	2 314 917	2 110 853	204 064
CONVIVENTE	404 741	374 999	29 742
PRINCIPAL	192 749	178 310	14 439
SECUNDARIA	211 992	196 689	15 303
NUMERO DE COMPONENTES			
1 PESSOA	172 237	155 925	16 312
2 PESSOAS	526 580	492 520	34 060
3 PESSOAS	579 334	538 570	40 764
4 PESSOAS	555 821	518 006	37 815
5 PESSOAS	364 968	332 098	32 870
6 PESSOAS	224 486	202 033	22 453
7 PESSOAS	121 677	104 529	17 148
8 PESSOAS E MAIS	174 555	142 171	32 384

FAMILIAS

13. FAMILIAS E PESSOAS RESIDENTES EM DOMICILIOS PARTICULARES, POR CONDICAO NA FAMILIA, SEGUNDO CARACTERISTICAS DO CHEFE DA FAMILIA

CARACTERISTICAS DO CHEFE DA FAMILIA	FAMILIAS RESIDENTES EM DOMICILIOS PARTICULARES	PESSOAS RESIDENTES EM DOMICILIOS PARTICULARES							
		TOTAL	CONDICAO NA FAMILIA						
			CHEFES	CONJUGES	FILHOS	OUTROS PARENTES	AGREGADOS E PENSIONISTAS	EMPREGADOS DOMESTICOS
TOTAL	2 719 658	10 793 203	2 719 658	2 050 052	5 181 592	558 470	129 851	153 580
SEXO								
HOMENS	2 242 149	9 367 201	2 242 149	2 050 052	4 426 693	422 118	95 720	130 469
MULHERES	477 509	1 426 002	477 509	-	754 899	136 352	34 131	23 111
GRUPOS DE IDADE								
15 A 19 ANOS	16 765	38 353	16 765	5 075	12 848	2 611	1 054	-
20 A 29 ANOS	499 128	1 596 088	499 128	398 759	590 583	79 799	18 769	9 050
30 A 39 ANOS	669 962	2 856 426	669 962	556 232	1 445 018	117 675	25 884	41 655
40 A 49 ANOS	639 616	3 020 946	639 616	496 653	1 690 023	130 028	29 388	35 238
50 A 59 ANOS	466 998	1 966 935	466 998	334 735	1 002 379	106 570	23 736	32 517
60 ANOS E MAIS	426 817	1 313 498	426 817	258 403	440 351	121 787	31 020	35 120
IDADE IGNORADA	372	957	372	195	390	-	-	-
ANOS DE ESTUDO								
SEM INSTRUCAO E MENOS DE 1 ANO	467 298	1 971 739	467 298	292 706	1 074 782	106 265	27 960	2 728
1 A 4 ANOS	887 964	3 685 574	887 964	675 899	1 902 817	171 157	39 531	8 206
5 A 8 ANOS	851 159	3 253 673	851 159	670 801	1 498 269	177 105	31 682	24 657
9 A 17 ANOS	497 300	1 828 479	497 300	398 988	684 401	100 465	29 522	117 803
ANOS DE ESTUDO NAO DETERMINADOS E SEM DECLARACAO	15 937	53 738	15 937	11 658	21 323	3 478	1 156	186
CONDICAO DE ATIVIDADE (1)								
ECONOMICAMENTE ATIVOS	2 127 241	8 785 250	2 127 241	1 767 267	4 269 405	403 746	93 990	123 601
NAO ECONOMICAMENTE ATIVOS	592 417	2 007 953	592 417	282 785	912 187	154 724	35 861	29 979
RENDIMENTO MENSAL DE TODAS AS FONTES								
ATE 1 SALARIO MINIMO	404 880	1 480 589	404 880	206 557	763 036	85 783	19 381	952
MAIS DE 1 A 2 SALARIOS MINIMOS	648 074	2 641 591	648 074	480 451	1 348 743	129 172	30 886	4 265
MAIS DE 2 A 5 SALARIOS MINIMOS	921 512	3 795 597	921 512	784 486	1 842 037	193 811	38 802	14 949
MAIS DE 5 SALARIOS MINIMOS	665 143	2 591 859	665 143	562 174	1 062 391	133 547	36 706	131 898
SEM RENDIMENTO (2)	76 025	266 885	76 025	13 514	156 550	15 777	3 894	1 125
SEM DECLARACAO	4 024	16 682	4 024	2 870	8 835	380	182	391

(1) NA SEMANA DE REFERENCIA. (2) INCLUSIVE AS FAMILIAS CUJOS CHEFES RECEBERAM SOMENTE EM BENEFICIOS.

DOMICILIOS

14. DOMICILIOS PARTICULARES PERMANENTES, POR TIPO DE CONSTRUCAO E SITUACAO DO DOMICILIO, SEGUNDO NUMERO DE MORADORES

NUMERO DE MORADORES	DOMICILIOS PARTICULARES PERMANENTES								
	TOTAL			DURAVEIS			RUSTICOS		
	TOTAL	URBANA	RURAL	TOTAL	URBANA	RURAL	TOTAL	URBANA	RURAL
TOTAL.....	2 503 089	2 284 586	218 503	2 398 391	2 219 242	179 149	104 698	65 344	39 354
1 PESSOA.....	170 582	154 270	16 312	155 475	144 994	10 481	15 107	9 276	5 831
2 PESSOAS.....	378 785	352 695	26 090	362 141	342 124	20 017	16 644	10 571	6 073
3 PESSOAS.....	470 040	437 672	32 368	456 143	428 685	27 458	13 897	8 987	4 910
4 PESSOAS.....	517 396	482 655	34 741	503 422	473 834	29 588	13 974	8 821	5 153
5 PESSOAS.....	356 583	325 451	31 132	344 358	318 331	26 027	12 225	7 120	5 105
6 PESSOAS.....	235 922	215 032	20 890	227 290	208 005	19 285	8 632	7 027	1 605
7 PESSOAS.....	137 681	118 719	18 962	128 647	113 809	14 838	9 034	4 910	4 124
8 PESSOAS E MAIS.....	236 100	198 092	38 008	220 915	189 460	31 455	15 185	8 632	6 553

DOMICILIOS

15. DOMICILIOS PARTICULARES PERMANENTES E MORADORES, POR SITUACAO DO DOMICILIO,

SEGUNDO CARACTERISTICAS DOS DOMICILIOS

CARACTERISTICAS DOS DOMICILIOS	DOMICILIOS PARTICULARES PERMANENTES			MORADORES EM DOMICILIOS PARTICULARES PERMANENTES		
	TOTAL	URBANA	RURAL	TOTAL	URBANA	RURAL
TOTAL	2 503 089	2 284 586	218 503	10 771 914	9 695 025	1 076 889
TIPO						
CASA	1 774 300	1 597 665	176 635	8 061 385	7 169 817	891 568
APARTAMENTO	559 433	558 369	1 064	2 086 131	2 081 023	5 108
RUSTICO	94 998	56 387	38 611	435 809	260 042	175 767
QUARTO OU COMODO (1)	74 358	72 165	2 193	188 589	184 143	4 446
SEM DECLARACAO	-	-	-	-	-	-
CONDICAO DE OCUPACAO						
PROPRIOS	1 393 959	1 287 502	106 457	6 323 669	5 782 078	541 591
PAGOS	1 140 650	1 036 714	103 936	5 181 014	4 659 012	522 002
EM AQUISICAO	253 309	250 788	2 521	1 142 655	1 123 066	19 589
ALUGADOS	788 357	763 557	24 800	3 084 296	2 970 307	113 989
CEDIDOS	274 059	191 145	82 914	1 154 306	750 584	403 722
OUTRA	46 141	41 809	4 332	206 950	189 363	17 587
SEM DECLARACAO	573	573	-	2 693	2 693	-
ABASTECIMENTO D'AGUA						
REDE GERAL	1 771 776	1 742 179	29 597	7 365 039	7 227 424	137 615
COM CANALIZACAO INTERNA	1 645 042	1 622 857	22 185	6 815 162	6 712 829	102 333
SEM CANALIZACAO INTERNA	126 734	119 322	7 412	549 877	514 595	35 282
POCO OU NASCENTE	594 055	421 950	172 105	2 802 691	1 936 884	865 807
COM CANALIZACAO INTERNA	241 972	189 144	52 828	1 114 758	858 035	256 723
SEM CANALIZACAO INTERNA	352 083	232 806	119 277	1 687 933	1 078 849	609 084
OUTRA FORMA	137 258	120 457	16 801	604 184	530 717	73 467
COM CANALIZACAO INTERNA	22 624	19 823	2 801	99 089	86 136	12 953
SEM CANALIZACAO INTERNA	114 634	100 634	14 000	505 095	444 581	60 514
SEM DECLARACAO	-	-	-	-	-	-
ESGOTO SANITARIO						
TEM	2 347 833	2 207 205	140 628	10 053 768	9 355 729	698 039
REDE GERAL	1 183 625	1 179 273	4 352	4 714 478	4 700 297	14 181
FOSSA SEPTICA	257 833	244 125	13 708	1 166 597	1 109 063	57 534
FOSSA RUDIMENTAR	464 500	385 327	79 173	2 166 782	1 773 491	393 291
OUTRO	441 875	398 480	43 395	2 005 911	1 772 878	233 033
NAO TEM	154 503	76 985	77 518	713 262	336 540	376 722
SEM DECLARACAO	753	396	357	4 884	2 756	2 128
INSTALACAO SANITARIA						
TEM	2 344 813	2 204 010	140 803	10 043 143	9 343 704	699 439
EXCLUSIVA DO DOMICILIO	2 156 572	2 022 303	134 269	9 379 444	8 711 373	668 071
COMUM A MAIS DE UM DOMICILIO	188 241	181 707	6 534	663 699	632 331	31 368
NAO TEM	154 503	76 985	77 518	713 262	336 540	376 722
SEM DECLARACAO	3 773	3 591	182	15 509	14 781	728
COLETA DE LIXO						
TEM	1 642 767	1 628 907	13 860	6 678 211	6 628 966	49 245
MENOS DE 3 VEZES POR SEMANA	353 152	344 697	8 455	1 502 034	1 473 723	28 311
3 VEZES OU MAIS POR SEMANA	1 289 615	1 284 210	5 405	5 176 177	5 155 243	20 934
NAO TEM	858 258	653 615	204 643	4 088 103	3 060 459	1 027 644
SEM DECLARACAO	2 064	2 064	-	5 600	5 600	-
ILUMINACAO ELETRICA						
TEM	2 278 964	2 184 307	94 657	9 689 512	9 228 120	461 392
COM MEDIDOR	1 959 088	1 885 534	73 554	8 447 637	8 080 837	366 800
SEM MEDIDOR	319 876	298 773	21 103	1 241 875	1 147 283	94 592
NAO TEM	223 555	99 891	123 664	1 079 054	465 741	613 313
SEM DECLARACAO	570	388	182	3 348	1 164	2 184

(1) QUARTO OU COMODO EM DOMICILIO DURAVEL OU RUSTICO.

PNAD-78

Região II

DADOS GERAIS

1. POPULACAO RESIDENTE E POPULACAO PRESENTE, POR SEXO, SEGUNDO SITUACAO DO DOMICILIO E GRUPOS DE IDADE

SITUACAO DO DOMICILIO E GRUPOS DE IDADE	POPULACAO					
	RESIDENTE			PRESENTE		
	TOTAL	HOMENS	MULHERES	TOTAL	HOMENS	MULHERES
TOTAL	23 554 898	11 784 675	11 770 223	23 174 831	11 564 111	11 610 720
0 A 4 ANOS	2 785 403	1 414 917	1 370 486	2 770 476	1 403 217	1 367 259
5 A 9 ANOS	2 582 852	1 310 924	1 271 928	2 563 154	1 300 432	1 262 722
10 A 14 ANOS	2 570 291	1 293 744	1 276 547	2 553 273	1 286 526	1 266 747
15 A 19 ANOS	2 549 236	1 260 724	1 288 512	2 488 363	1 226 743	1 261 620
15 A 17 ANOS	1 523 313	751 358	771 955	1 489 872	733 751	756 121
18 E 19 ANOS	1 025 923	509 366	516 557	998 491	492 992	505 499
20 A 24 ANOS	2 485 019	1 243 230	1 241 789	2 424 417	1 212 200	1 212 217
25 A 29 ANOS	2 099 259	1 045 250	1 054 009	2 051 532	1 016 938	1 034 594
30 A 34 ANOS	1 693 686	873 303	820 383	1 656 653	848 112	808 541
35 A 39 ANOS	1 413 372	690 952	722 420	1 391 744	677 427	714 317
40 A 44 ANOS	1 266 854	638 419	628 435	1 242 055	622 183	619 872
45 A 49 ANOS	1 077 340	536 685	540 655	1 052 834	521 319	531 515
50 A 54 ANOS	914 210	471 941	442 269	895 550	457 670	437 880
55 A 59 ANOS	663 199	313 903	349 296	658 177	309 153	349 024
60 A 64 ANOS	526 437	260 379	266 056	522 157	258 213	263 944
65 A 69 ANOS	399 747	190 591	209 156	389 908	188 116	201 792
70 ANOS E MAIS	525 841	239 093	286 748	512 386	235 242	277 144
IDADE IGNORADA	2 152	620	1 532	2 152	620	1 532
POPULACAO URBANA	20 466 719	10 169 844	10 296 875	20 111 135	9 958 725	10 152 410
0 A 4 ANOS	2 361 808	1 196 461	1 165 347	2 348 443	1 185 058	1 163 385
5 A 9 ANOS	2 152 576	1 090 244	1 062 332	2 136 586	1 081 277	1 055 309
10 A 14 ANOS	2 133 913	1 086 399	1 047 514	2 119 409	1 078 883	1 040 526
15 A 19 ANOS	2 197 913	1 075 613	1 122 300	2 143 398	1 042 897	1 100 501
15 A 17 ANOS	1 309 187	644 110	665 077	1 279 659	626 817	652 842
18 E 19 ANOS	888 726	431 503	457 223	863 739	416 080	447 659
20 A 24 ANOS	2 219 054	1 103 557	1 115 497	2 160 597	1 072 838	1 087 759
25 A 29 ANOS	1 878 895	929 382	949 513	1 833 956	902 335	931 621
30 A 34 ANOS	1 523 524	780 051	743 473	1 488 026	755 465	732 561
35 A 39 ANOS	1 246 428	605 547	640 881	1 226 017	593 549	632 468
40 A 44 ANOS	1 122 939	562 625	560 314	1 101 052	548 356	552 696
45 A 49 ANOS	955 440	466 320	489 120	931 917	451 937	479 980
50 A 54 ANOS	801 723	408 915	392 808	783 092	395 288	387 804
55 A 59 ANOS	583 025	272 450	310 575	576 742	267 055	309 687
60 A 64 ANOS	468 366	223 787	244 579	463 205	221 319	241 886
65 A 69 ANOS	353 829	160 633	193 196	343 712	158 460	185 252
70 ANOS E MAIS	465 134	207 240	257 894	452 831	203 388	249 443
IDADE IGNORADA	2 152	620	1 532	2 152	620	1 532
POPULACAO RURAL	3 088 179	1 614 831	1 473 348	3 063 696	1 605 386	1 458 310
0 A 4 ANOS	423 595	218 456	205 139	422 033	218 159	203 874
5 A 9 ANOS	430 276	220 680	209 596	426 568	219 155	207 413
10 A 14 ANOS	436 378	207 345	229 033	433 864	207 643	226 221
15 A 19 ANOS	351 323	185 111	166 212	344 965	183 846	161 119
15 A 17 ANOS	214 126	107 248	106 878	210 213	106 934	103 279
18 E 19 ANOS	137 197	77 863	59 334	134 752	76 912	57 840
20 A 24 ANOS	265 965	139 673	126 292	263 820	139 362	124 458
25 A 29 ANOS	220 364	115 868	104 496	217 576	114 603	102 973
30 A 34 ANOS	170 162	93 252	76 910	168 627	92 647	75 980
35 A 39 ANOS	166 944	85 405	81 539	165 727	83 878	81 849
40 A 44 ANOS	143 915	75 794	68 121	141 003	73 827	67 176
45 A 49 ANOS	121 900	70 365	51 535	120 917	69 382	51 535
50 A 54 ANOS	112 487	63 026	49 461	112 458	62 382	50 076
55 A 59 ANOS	80 174	41 453	38 721	81 435	42 098	39 337
60 A 64 ANOS	58 071	36 592	21 479	58 952	36 894	22 058
65 A 69 ANOS	45 918	29 958	15 960	46 196	29 656	16 540
70 ANOS E MAIS	60 707	31 853	28 854	59 555	31 854	27 701
IDADE IGNORADA	-	-	-	-	-	-

DADOS GERAIS

2. PESSOAS DE 15 ANOS E MAIS, POR ESTADO CONJUGAL, SEGUNDO SITUACAO DO DOMICILIO E GRUPOS DE IDADE

SITUACAO DO DOMICILIO E GRUPOS DE IDADE	PESSOAS DE 15 ANOS E MAIS						
		ESTADO CONJUGAL					
	TOTAL (1)	SOLTEIRAS	CASADAS				DESQUITADAS, DIVORCIADAS, SEPARADAS E VIUVAS
			TOTAL	CIVIL E RELIGIOSO E SOMENTE CIVIL	SOMENTE RELIGIOSO	UNIAO CONSENSUAL	
TOTAL	15 616 352	5 192 989	9 184 322	8 291 092	156 220	737 010	1 239 041
15 A 19 ANOS	2 549 236	2 344 401	197 762	152 765	1 544	43 453	7 073
20 A 24 ANOS	2 485 019	1 511 143	939 096	823 638	12 316	103 142	34 780
25 A 29 ANOS	2 099 259	626 151	1 414 102	1 287 538	13 838	112 726	59 006
30 A 39 ANOS	3 107 058	391 712	2 566 985	2 333 860	33 945	199 180	148 361
40 A 49 ANOS	2 344 194	168 711	1 951 543	1 761 876	42 570	147 097	223 940
50 A 59 ANOS	1 577 409	75 374	1 247 781	1 128 679	32 529	86 573	254 254
60 ANOS E MAIS	1 452 025	75 497	865 515	801 198	19 478	44 839	511 013
IDADE IGNORADA	2 152	-	1 538	1 538	-	-	614
POPULACAO URBANA	13 818 422	4 631 920	8 052 337	7 314 412	113 228	624 697	1 134 165
15 A 19 ANOS	2 197 913	2 037 677	153 479	120 625	1 245	31 609	6 757
20 A 24 ANOS	2 219 054	1 375 434	813 413	714 463	10 792	88 158	30 207
25 A 29 ANOS	1 878 895	573 167	1 249 183	1 136 782	12 013	100 388	56 545
30 A 39 ANOS	2 769 952	362 968	2 272 169	2 076 804	25 651	169 714	134 815
40 A 49 ANOS	2 078 379	149 344	1 722 599	1 568 399	27 813	126 387	206 436
50 A 59 ANOS	1 384 748	66 180	1 084 587	990 997	23 420	70 170	233 981
60 ANOS E MAIS	1 287 329	67 150	755 369	704 804	12 294	38 271	464 810
IDADE IGNORADA	2 152	-	1 538	1 538	-	-	614
POPULACAO RURAL	1 797 930	561 069	1 131 985	976 680	42 992	112 313	104 876
15 A 19 ANOS	351 323	306 724	44 283	32 140	299	11 844	316
20 A 24 ANOS	265 965	135 709	125 683	109 175	1 524	14 984	4 573
25 A 29 ANOS	220 364	52 984	164 919	150 756	1 825	12 338	2 461
30 A 39 ANOS	337 106	28 744	294 816	257 056	8 294	29 466	13 546
40 A 49 ANOS	265 815	19 367	228 944	193 477	14 757	20 710	17 504
50 A 59 ANOS	192 661	9 194	163 194	137 682	9 109	16 403	20 273
60 ANOS E MAIS	164 696	8 347	110 146	96 394	7 184	6 568	46 203
IDADE IGNORADA	-	-	-	-	-	-	-

(1) INCLUSIVE "SEM DECLARACAO" DE ESTADO CONJUGAL.

INSTRUCAO

3. PESSOAS DE 5 ANOS E MAIS, POR ALFABETIZACAO E SEXO, SEGUNDO SITUACAO DO DOMICILIO E GRUPOS DE IDADE

SITUACAO DO DOMICILIO E GRUPOS DE IDADE	PESSOAS DE 5 ANOS E MAIS								
	TOTAL (1)			ALFABETIZADAS			NAO ALFABETIZADAS		
	TOTAL	HOMENS	MULHERES	TOTAL	HOMENS	MULHERES	TOTAL	HOMENS	MULHERES
TOTAL.....	20 769 495	10 369 758	10 399 737	17 188 539	8 821 560	8 366 979	3 580 956	1 548 198	2 032 758
5 E 6 ANOS.....	1 076 326	541 655	534 671	52 245	24 239	28 006	1 024 081	517 416	506 665
7 A 9 ANOS.....	1 506 526	769 269	737 257	1 160 798	587 058	573 740	345 728	182 211	163 517
10 A 14 ANOS.....	2 570 291	1 293 744	1 276 547	2 476 494	1 246 545	1 229 949	93 797	47 199	46 598
15 A 19 ANOS.....	2 549 236	1 260 724	1 288 512	2 457 289	1 217 590	1 239 699	91 947	43 134	48 813
20 A 24 ANOS.....	2 485 019	1 243 230	1 241 789	2 353 950	1 191 795	1 162 155	131 069	51 435	79 634
25 A 29 ANOS.....	2 099 259	1 045 250	1 054 009	1 944 766	978 681	966 085	154 493	66 569	87 924
30 A 39 ANOS.....	3 107 058	1 564 255	1 542 803	2 764 985	1 433 718	1 331 267	342 073	130 537	211 536
40 A 49 ANOS.....	2 344 194	1 175 104	1 169 090	1 924 284	1 023 178	901 106	419 910	151 926	267 984
50 A 59 ANOS.....	1 577 409	785 844	791 565	1 164 633	632 193	532 440	412 776	153 651	259 125
60 ANOS E MAIS.....	1 452 025	690 063	761 962	887 251	485 943	401 308	564 774	204 120	360 654
IDADE IGNORADA.....	2 152	620	1 532	1 844	620	1 224	308	-	308
POPULACAO URBANA.....	18 104 911	8 973 383	9 131 528	15 346 479	7 811 324	7 535 155	2 758 432	1 162 059	1 596 373
5 E 6 ANOS.....	895 954	453 312	442 642	46 069	22 116	23 953	849 885	431 196	418 689
7 A 9 ANOS.....	1 256 622	636 932	619 690	998 162	501 132	497 030	258 460	135 800	122 660
10 A 14 ANOS.....	2 133 913	1 086 399	1 047 514	2 079 901	1 058 428	1 021 473	54 012	27 971	26 041
15 A 19 ANOS.....	2 197 913	1 075 613	1 122 300	2 138 525	1 047 976	1 090 549	59 388	27 637	31 751
20 A 24 ANOS.....	2 219 054	1 103 557	1 115 497	2 116 989	1 063 509	1 053 480	102 065	40 048	62 017
25 A 29 ANOS.....	1 878 895	929 382	949 513	1 766 353	879 248	887 105	112 542	50 134	62 408
30 A 39 ANOS.....	2 769 952	1 385 598	1 384 354	2 522 536	1 294 837	1 227 699	247 416	90 761	156 655
40 A 49 ANOS.....	2 078 379	1 028 945	1 049 434	1 770 258	925 995	844 263	308 121	102 950	205 171
50 A 59 ANOS.....	1 384 748	681 365	703 383	1 075 488	575 950	499 538	309 260	105 415	203 845
60 ANOS E MAIS.....	1 287 329	591 660	695 669	830 354	441 513	388 841	456 975	150 147	306 828
IDADE IGNORADA.....	2 152	620	1 532	1 844	620	1 224	308	-	308
POPULACAO RURAL.....	2 664 584	1 396 375	1 268 209	1 842 060	1 010 236	831 824	822 524	386 139	436 385
5 E 6 ANOS.....	180 372	88 343	92 029	6 176	2 123	4 053	174 196	86 220	87 976
7 A 9 ANOS.....	249 904	132 337	117 567	162 636	85 926	76 710	87 268	46 411	40 857
10 A 14 ANOS.....	436 378	207 345	229 033	396 593	188 117	208 476	39 785	19 228	20 557
15 A 19 ANOS.....	351 323	185 111	166 212	318 764	169 614	149 150	32 559	15 497	17 062
20 A 24 ANOS.....	265 965	139 673	126 292	236 961	128 286	108 675	29 004	11 387	17 617
25 A 29 ANOS.....	220 364	115 868	104 496	178 413	99 433	78 980	41 951	16 435	25 516
30 A 39 ANOS.....	337 106	178 657	158 449	242 449	138 881	103 568	94 657	39 776	54 881
40 A 49 ANOS.....	265 815	146 159	119 656	154 026	97 183	56 843	111 789	48 976	62 813
50 A 59 ANOS.....	192 661	104 479	88 182	89 145	56 243	32 902	103 516	48 236	55 280
60 ANOS E MAIS.....	164 696	98 403	66 293	56 897	44 430	12 467	107 799	53 973	53 826
IDADE IGNORADA.....	-	-	-	-	-	-	-	-	-

(1) INCLUSIVE "SEM DECLARACAO" DE ALFABETIZACAO.

INSTRUCAO

4. PESSOAS DE 10 ANOS E MAIS, POR SEXO E POR SITUACAO DO DOMICILIO,
SEGUNDO ANOS DE ESTUDO

ANOS DE ESTUDO	PESSOAS DE 10 ANOS E MAIS				
	TOTAL	SEXO		SITUACAO DO DOMICILIO	
		HOMENS	MULHERES	URBANA	RURAL
TOTAL.....	18 186 643	9 058 834	9 127 809	15 952 335	2 234 308
SEM INSTRUCAO E MENOS DE 1 ANO..	2 888 572	1 246 470	1 642 102	2 214 022	674 550
1 ANO.....	842 440	450 464	391 976	669 084	173 356
2 ANOS.....	1 543 703	776 333	767 370	1 246 068	297 635
3 ANOS.....	2 092 711	1 043 168	1 049 543	1 727 106	365 605
4 ANOS.....	4 581 086	2 330 280	2 250 806	4 117 974	463 112
5 ANOS.....	831 834	417 135	414 699	761 576	70 258
6 ANOS.....	824 004	433 386	390 618	766 399	57 605
7 ANOS.....	709 233	361 952	347 281	674 388	34 845
8 ANOS.....	1 199 624	608 317	591 307	1 160 144	39 480
9 A 11 ANOS.....	1 639 487	797 261	842 226	1 597 390	42 097
12 A 17 ANOS.....	948 904	544 861	404 043	935 027	13 877
ANOS DE ESTUDO NAO DETERMINADOS.	83 204	47 974	35 230	81 316	1 888
SEM DECLARACAO.....	1 841	1 233	608	1 841	-

5. ESTUDANTES DE 5 ANOS E MAIS, POR SEXO E POR SITUACAO DO DOMICILIO,
SEGUNDO GRAU E SERIE QUE FREQUENTAM

GRAU E SERIE QUE FREQUENTAM	ESTUDANTES DE 5 ANOS E MAIS				
	TOTAL	SEXO		SITUACAO DO DOMICILIO	
		HOMENS	MULHERES	URBANA	RURAL
TOTAL.....	5 296 432	2 739 169	2 557 263	4 740 738	555 694
1. GRAU.....	4 148 282	2 152 829	1 995 453	3 625 768	522 514
1. SERIE.....	853 495	457 521	395 974	711 779	141 716
2. SERIE.....	654 066	348 797	305 269	538 974	115 092
3. SERIE.....	556 662	282 054	274 608	475 262	81 400
4. SERIE.....	480 156	241 533	238 623	424 073	56 083
5. SERIE.....	453 143	240 336	212 807	411 808	41 335
6. SERIE.....	391 130	195 378	195 752	357 261	33 869
7. SERIE.....	369 052	190 695	178 357	337 672	31 380
8. SERIE.....	316 079	153 539	162 540	295 391	20 688
SEM DECLARACAO DE SERIE.....	74 499	42 976	31 523	73 548	951
2. GRAU.....	740 824	372 300	368 524	713 783	27 041
SUPERIOR.....	407 326	214 040	193 286	401 187	6 139
SEM DECLARACAO DE GRAU.....	-	-	-	-	-

FECUNDIDADE

6. MULHERES DE 15 ANOS E MAIS, FILHOS TIDOS NASCIDOS VIVOS E FILHOS VIVOS NA DATA DA PESQUISA, POR SEXO, SEGUNDO SITUACAO DO DOMICILIO E GRUPOS DE IDADE DAS MULHERES

SITUACAO DO DOMICILIO E GRUPOS DE IDADE DAS MULHERES	MULHERES DE 15 ANOS E MAIS			FILHOS					
		TIVERAM FILHOS		NASCIDOS VIVOS			VIVOS NA DATA DA PESQUISA		
	TOTAL	TOTAL	NASCIDOS VIVOS	TOTAL	HOMENS	MULHERES	TOTAL	HOMENS	MULHERES
TOTAL.....	7 851 262	5 136 839	5 112 262	19 715 909	10 103 193	9 612 716	16 969 688	8 571 419	8 398 269
15 A 19 ANOS.....	1 288 512	132 422	127 591	161 566	77 671	83 895	150 073	72 827	77 246
20 A 24 ANOS.....	1 241 789	539 307	533 791	925 346	474 442	450 904	858 950	436 814	422 136
25 A 29 ANOS.....	1 054 009	724 722	722 033	1 682 729	839 804	842 925	1 552 721	771 183	781 538
30 A 34 ANOS.....	820 383	677 318	675 765	2 108 396	1 098 731	1 009 665	1 923 209	996 192	927 017
35 A 39 ANOS.....	722 420	627 886	626 334	2 403 064	1 242 114	1 160 950	2 168 448	1 118 428	1 050 020
40 A 44 ANOS.....	628 435	566 553	565 945	2 587 893	1 331 082	1 256 811	2 288 796	1 154 092	1 134 704
45 A 49 ANOS.....	540 655	487 758	486 196	2 310 177	1 189 440	1 120 737	2 023 726	1 032 170	991 556
50 A 59 ANOS.....	791 565	714 239	710 610	3 672 308	1 867 291	1 805 017	3 070 248	1 528 976	1 541 272
60 ANOS E MAIS.....	761 962	665 102	662 465	3 860 138	1 980 474	1 879 664	2 929 533	1 458 901	1 470 632
IDADE IGNORADA.....	1 532	1 532	1 532	4 292	2 144	2 148	3 984	1 836	2 148
POPULACAO URBANA.....	7 021 682	4 549 485	4 529 716	16 772 344	8 583 650	8 188 694	14 475 516	7 300 822	7 174 694
15 A 19 ANOS.....	1 122 300	103 962	101 822	126 504	57 893	68 611	118 001	55 142	62 859
20 A 24 ANOS.....	1 115 497	467 356	462 446	782 946	394 889	388 057	729 307	364 854	364 453
25 A 29 ANOS.....	949 513	639 699	637 010	1 434 913	714 971	719 942	1 324 919	657 573	667 346
30 A 34 ANOS.....	743 473	605 371	604 438	1 787 469	939 349	848 120	1 641 340	856 965	784 375
35 A 39 ANOS.....	640 881	550 997	549 445	1 988 885	1 027 277	961 608	1 811 622	931 809	879 813
40 A 44 ANOS.....	560 314	501 576	500 968	2 146 900	1 095 784	1 051 116	1 909 909	957 970	951 939
45 A 49 ANOS.....	489 120	441 241	439 994	1 988 347	1 036 979	951 368	1 743 711	903 304	840 407
50 A 59 ANOS.....	703 383	633 443	629 814	3 085 180	1 564 818	1 520 362	2 597 080	1 289 200	1 307 880
60 ANOS E MAIS.....	695 669	604 308	602 247	3 426 908	1 749 546	1 677 362	2 595 643	1 282 169	1 313 474
IDADE IGNORADA.....	1 532	1 532	1 532	4 292	2 144	2 148	3 984	1 836	2 148
POPULACAO RURAL.....	829 580	587 354	582 546	2 943 565	1 519 543	1 424 022	2 494 172	1 270 597	1 223 575
15 A 19 ANOS.....	166 212	28 460	25 769	35 062	19 778	15 284	32 072	17 685	14 387
20 A 24 ANOS.....	126 292	71 951	71 345	142 400	79 553	62 847	129 643	71 960	57 683
25 A 29 ANOS.....	104 496	85 023	85 023	247 816	124 833	122 983	227 802	113 610	114 192
30 A 34 ANOS.....	76 910	71 947	71 327	320 927	159 382	161 545	281 869	139 227	142 642
35 A 39 ANOS.....	81 539	76 889	76 889	414 179	214 837	199 342	356 826	186 619	170 207
40 A 44 ANOS.....	68 121	64 977	64 977	440 993	235 298	205 695	378 887	196 122	182 765
45 A 49 ANOS.....	51 535	46 517	46 202	321 830	152 461	169 369	280 015	128 866	151 149
50 A 59 ANOS.....	88 182	80 796	80 796	587 128	302 473	284 655	473 168	239 776	233 392
60 ANOS E MAIS.....	66 293	60 794	60 218	433 230	230 928	202 302	333 890	176 732	157 158
IDADE IGNORADA.....	-	-	-	-	-	-	-	-	-

NOTA- MULHERES COM DECLARACOES COMPLETAS.

FECUNDIDADE

7. MULHERES DE 15 ANOS E MAIS, FILHOS TIDOS NASCIDOS VIVOS E FILHOS VIVOS NA DATA DA PESQUISA, POR SEXO, SEGUNDO CONDICAO DE ATIVIDADE DAS MULHERES NA SEMANA DE REFERENCIA E RENDIMENTO MENSAL FAMILIAR

CONDICAO DE ATIVIDADE DAS MULHERES NA SEMANA DE REFERENCIA E RENDIMENTO MENSAL FAMILIAR	MULHERES DE 15 ANOS E MAIS			FILHOS					
		TIVERAM FILHOS		NASCIDOS VIVOS			VIVOS NA DATA DA PESQUISA		
	TOTAL	TOTAL	NASCIDOS VIVOS	TOTAL	HOMENS	MULHERES	TOTAL	HOMENS	MULHERES
TOTAL.....	7 648 825	5 108 844	5 084 855	19 651 966	10 067 799	9 584 167	16 922 555	8 547 085	8 375 470
ATE 1 SALARIO MINIMO.....	308 942	238 374	235 936	1 082 517	548 745	533 772	829 802	405 840	423 962
MAIS DE 1 A 2 SALARIOS MINIMOS.	943 637	752 511	748 868	2 987 815	1 527 650	1 460 165	2 431 320	1 223 654	1 207 666
MAIS DE 2 A 3 SALARIOS MINIMOS.	932 849	704 123	698 997	2 710 052	1 396 133	1 313 919	2 284 950	1 158 814	1 126 136
MAIS DE 3 A 5 SALARIOS MINIMOS.	1 714 770	1 178 415	1 172 278	4 527 742	2 304 439	2 223 303	3 917 320	1 955 543	1 961 777
MAIS DE 5 SALARIOS MINIMOS.....	3 650 493	2 165 531	2 160 074	8 089 029	4 165 571	3 923 458	7 245 790	3 698 890	3 546 900
SEM RENDIMENTO (1).....	52 498	44 363	43 472	116 526	54 218	62 308	97 809	44 825	52 984
SEM DECLARACAO.....	45 636	25 527	25 230	138 285	71 043	67 242	115 564	59 519	56 045
ECONOMICAMENTE ATIVAS.....	2 749 537	1 284 277	1 273 628	4 399 028	2 230 404	2 168 624	3 889 726	1 941 317	1 948 409
ATE 1 SALARIO MINIMO.....	65 800	50 694	50 386	157 099	81 987	75 112	128 889	65 433	63 456
MAIS DE 1 A 2 SALARIOS MINIMOS.	230 491	159 224	158 921	555 647	275 094	280 553	472 085	229 261	242 824
MAIS DE 2 A 3 SALARIOS MINIMOS.	290 683	176 503	174 088	668 124	335 771	332 353	566 959	279 992	286 967
MAIS DE 3 A 5 SALARIOS MINIMOS.	622 151	303 733	299 443	1 097 646	552 712	544 934	960 146	468 636	491 510
MAIS DE 5 SALARIOS MINIMOS.....	1 515 185	584 729	581 396	1 889 565	970 624	918 941	1 734 051	885 616	848 435
SEM RENDIMENTO (1).....	4 519	3 326	3 326	6 972	3 042	3 930	6 030	2 728	3 302
SEM DECLARACAO.....	20 708	6 068	6 068	23 975	11 174	12 801	21 566	9 651	11 915
NAO ECONOMICAMENTE ATIVAS.....	4 899 288	3 824 567	3 811 227	15 252 938	7 837 395	7 415 543	13 032 829	6 605 768	6 427 061
ATE 1 SALARIO MINIMO.....	243 142	187 680	185 550	925 418	466 758	458 660	700 913	340 407	360 506
MAIS DE 1 A 2 SALARIOS MINIMOS.	713 146	593 287	589 947	2 432 168	1 252 556	1 179 612	1 959 235	994 393	964 842
MAIS DE 2 A 3 SALARIOS MINIMOS.	642 166	527 620	524 909	2 041 928	1 060 362	981 566	1 717 991	878 822	839 169
MAIS DE 3 A 5 SALARIOS MINIMOS.	1 092 619	874 682	872 835	3 430 096	1 751 727	1 678 369	2 957 174	1 486 907	1 470 267
MAIS DE 5 SALARIOS MINIMOS.....	2 135 308	1 580 802	1 578 678	6 199 464	3 194 947	3 004 517	5 511 739	2 813 274	2 698 465
SEM RENDIMENTO (1).....	47 979	41 037	40 146	109 554	51 176	58 378	91 779	42 097	49 682
SEM DECLARACAO.....	24 928	19 459	19 162	114 310	59 869	54 441	93 998	49 868	44 130

NOTAS- 1. MULHERES COM DECLARACOES COMPLETAS.
2. EXCLUSIVE PENSIONISTAS, EMPREGADAS DOMESTICAS, CONJUGES, FILHAS E OUTRAS PARENTAS DO EMPREGADO DOMESTICO.
(1) INCLUSIVE AS FAMILIAS CUJOS COMPONENTES RECEBERAM SOMENTE EM BENEFICIOS.

MAO-DE-OBRA NA SEMANA DE REFERENCIA

8. PESSOAS DE 10 ANOS E MAIS, POR CONDICAO DE ATIVIDADE E SEXO,
SEGUNDO SITUACAO DO DOMICILIO E GRUPOS DE IDADE

SITUACAO DO DOMICILIO E GRUPOS DE IDADE	PESSOAS DE 10 ANOS E MAIS								
	TOTAL			ECONOMICAMENTE ATIVAS			NAO ECONOMICAMENTE ATIVAS		
	TOTAL	HOMENS	MULHERES	TOTAL	HOMENS	MULHERES	TOTAL	HOMENS	MULHERES
TOTAL	18 186 643	9 058 834	9 127 809	9 955 565	6 848 601	3 106 964	8 231 078	2 210 233	6 020 845
10 A 14 ANOS	2 570 291	1 293 744	1 276 547	400 439	240 333	160 106	2 169 852	1 053 411	1 116 441
15 A 19 ANOS	2 549 236	1 260 724	1 288 512	1 576 412	936 610	639 802	972 824	324 114	648 710
15 A 17 ANOS	1 523 313	751 358	771 955	878 973	518 236	360 737	644 340	233 122	411 218
18 E 19 ANOS	1 025 923	509 366	516 557	697 439	418 374	279 065	328 484	90 992	237 492
20 A 24 ANOS	2 485 019	1 243 230	1 241 789	1 758 038	1 140 887	617 151	726 981	102 343	624 638
25 A 29 ANOS	2 099 259	1 045 250	1 054 009	1 464 466	1 012 109	452 357	634 793	33 141	601 652
30 A 39 ANOS	3 107 058	1 564 255	1 542 803	2 114 947	1 514 342	600 605	992 111	49 913	942 198
40 A 49 ANOS	2 344 194	1 175 104	1 169 090	1 495 740	1 093 767	401 973	848 454	81 337	767 117
50 A 59 ANOS	1 577 409	785 844	791 565	808 566	632 057	176 509	768 843	153 787	615 056
60 ANOS E MAIS	1 452 025	690 063	761 962	336 029	277 876	58 153	1 115 996	412 187	703 809
IDADE IGNORADA	2 152	620	1 532	928	620	308	1 224	-	1 224
POPULACAO URBANA	15 952 335	7 883 139	8 069 196	8 689 268	5 887 184	2 802 084	7 263 067	1 995 955	5 267 112
10 A 14 ANOS	2 133 913	1 086 399	1 047 514	283 186	164 195	118 991	1 850 727	922 204	928 523
15 A 19 ANOS	2 197 913	1 075 613	1 122 300	1 329 718	771 410	558 308	868 195	304 203	563 992
15 A 17 ANOS	1 309 187	644 110	665 077	732 171	427 737	304 434	577 016	216 373	360 643
18 E 19 ANOS	888 726	431 503	457 223	597 547	343 673	253 874	291 179	87 830	203 349
20 A 24 ANOS	2 219 054	1 103 557	1 115 497	1 580 174	1 006 131	574 043	638 880	97 426	541 454
25 A 29 ANOS	1 878 895	929 382	949 513	1 320 387	898 124	422 263	558 508	31 258	527 250
30 A 39 ANOS	2 769 952	1 385 598	1 384 354	1 888 737	1 340 845	547 892	881 215	44 753	836 462
40 A 49 ANOS	2 078 379	1 028 945	1 049 434	1 320 838	952 113	368 725	757 541	76 832	680 709
50 A 59 ANOS	1 384 748	681 365	703 383	694 048	536 877	157 171	690 700	144 488	546 212
60 ANOS E MAIS	1 287 329	591 660	695 669	271 252	216 869	54 383	1 016 077	374 791	641 286
IDADE IGNORADA	2 152	620	1 532	928	620	308	1 224	-	1 224
POPULACAO RURAL	2 234 308	1 175 695	1 058 613	1 266 297	961 417	304 880	968 011	214 278	753 733
10 A 14 ANOS	436 378	207 345	229 033	117 253	76 138	41 115	319 125	131 207	187 918
15 A 19 ANOS	351 323	185 111	166 212	246 694	165 200	81 494	104 629	19 911	84 718
15 A 17 ANOS	214 126	107 248	106 878	146 802	90 499	56 303	67 324	16 749	50 575
18 E 19 ANOS	137 197	77 863	59 334	99 892	74 701	25 191	37 305	3 162	34 143
20 A 24 ANOS	265 965	139 673	126 292	177 864	134 756	43 108	88 101	4 917	83 184
25 A 29 ANOS	220 364	115 868	104 496	144 079	113 985	30 094	76 285	1 883	74 402
30 A 39 ANOS	337 106	178 657	158 449	226 210	173 497	52 713	110 896	5 160	105 736
40 A 49 ANOS	265 815	146 159	119 656	174 902	141 654	33 248	90 913	4 505	86 408
50 A 59 ANOS	192 661	104 479	88 182	114 518	95 180	19 338	78 143	9 299	68 844
60 ANOS E MAIS	164 696	98 403	66 293	64 777	61 007	3 770	99 919	37 396	62 523
IDADE IGNORADA	-	-	-	-	-	-	-	-	-

MÃO-DE-OBRA NA SEMANA DE REFERENCIA

9. PESSOAS DE 10 ANOS E MAIS E VALOR DO RENDIMENTO MEDIO MENSAL DAS PESSOAS DE 10 ANOS E MAIS, POR SEXO, SEGUNDO SITUACAO DO DOMICILIO E RENDIMENTO MENSAL

SITUACAO DO DOMICILIO E RENDIMENTO MENSAL	PESSOAS DE 10 ANOS E MAIS			VALOR DO RENDIMENTO MEDIO MENSAL DAS PESSOAS DE 10 ANOS E MAIS (CR)		
	TOTAL	HOMENS	MULHERES	TOTAL	HOMENS	MULHERES
TOTAL.....	18 186 643	9 058 834	9 127 809	5 726	6 946	3 301
ATE 1/2 SALARIO MINIMO.....	843 471	298 229	545 242	540	552	533
MAIS DE 1/2 A 1 SALARIO MINIMO.....	1 833 735	878 764	954 971	1 288	1 324	1 255
MAIS DE 1 A 2 SALARIOS MINIMOS.....	3 266 794	2 083 116	1 183 678	2 312	2 356	2 235
MAIS DE 2 A 3 SALARIOS MINIMOS.....	1 541 371	1 160 498	380 873	3 862	3 875	3 824
MAIS DE 3 A 5 SALARIOS MINIMOS.....	1 583 160	1 266 794	316 366	5 876	5 879	5 867
MAIS DE 5 A 10 SALARIOS MINIMOS.....	1 227 464	998 900	228 564	10 662	10 706	10 472
MAIS DE 10 A 20 SALARIOS MINIMOS.....	497 797	431 601	66 196	22 060	22 196	21 178
MAIS DE 20 SALARIOS MINIMOS.....	244 457	225 085	19 372	55 273	55 781	49 377
SEM RENDIMENTO (1).....	7 120 791	1 695 235	5 425 556	-	-	-
SEM DECLARACAO.....	27 603	20 612	6 991	-	-	-
POPULACAO URBANA.....	15 952 335	7 883 139	8 069 196	6 069	7 457	3 456
ATE 1/2 SALARIO MINIMO.....	657 460	216 620	440 840	544	555	539
MAIS DE 1/2 A 1 SALARIO MINIMO.....	1 462 847	621 646	841 201	1 288	1 324	1 262
MAIS DE 1 A 2 SALARIOS MINIMOS.....	2 858 828	1 726 717	1 132 111	2 328	2 385	2 240
MAIS DE 2 A 3 SALARIOS MINIMOS.....	1 436 699	1 064 336	372 363	3 867	3 882	3 823
MAIS DE 3 A 5 SALARIOS MINIMOS.....	1 514 246	1 200 922	313 324	5 882	5 885	5 873
MAIS DE 5 A 10 SALARIOS MINIMOS.....	1 184 407	958 584	225 823	10 686	10 736	10 475
MAIS DE 10 A 20 SALARIOS MINIMOS.....	482 469	417 808	64 661	22 073	22 229	21 065
MAIS DE 20 SALARIOS MINIMOS.....	235 065	215 693	19 372	55 334	55 869	49 377
SEM RENDIMENTO (1).....	6 096 090	1 442 361	4 653 729	-	-	-
SEM DECLARACAO.....	24 224	18 452	5 772	-	-	-
POPULACAO RURAL.....	2 234 308	1 175 695	1 058 613	2 929	3 386	1 455
ATE 1/2 SALARIO MINIMO.....	186 011	81 609	104 402	525	543	511
MAIS DE 1/2 A 1 SALARIO MINIMO.....	370 888	257 118	113 770	1 285	1 321	1 201
MAIS DE 1 A 2 SALARIOS MINIMOS.....	407 966	356 399	51 567	2 202	2 214	2 116
MAIS DE 2 A 3 SALARIOS MINIMOS.....	104 672	96 162	8 510	3 799	3 793	3 870
MAIS DE 3 A 5 SALARIOS MINIMOS.....	68 914	65 872	3 042	5 744	5 771	5 172
MAIS DE 5 A 10 SALARIOS MINIMOS.....	43 057	40 316	2 741	10 001	9 985	10 230
MAIS DE 10 A 20 SALARIOS MINIMOS.....	15 328	13 793	1 535	21 655	21 181	25 912
MAIS DE 20 SALARIOS MINIMOS.....	9 392	9 392	-	53 763	53 763	-
SEM RENDIMENTO (1).....	1 024 701	252 874	771 827	-	-	-
SEM DECLARACAO.....	3 379	2 160	1 219	-	-	-

(1) INCLUSIVE AS PESSOAS QUE RECEBERAM SOMENTE EM BENEFICIOS.

MAO-DE-OBRA NA SEMANA DE REFERENCIA

10. PESSOAS OCUPADAS, POR RENDIMENTO MENSAL DE TODAS AS OCUPACOES, SEGUNDO RAMOS DE ATIVIDADE

RAMOS DE ATIVIDADE	PESSOAS OCUPADAS						
	TOTAL	RENDIMENTO MENSAL DE TODAS AS OCUPACOES (SALARIO MINIMO)					
		ATE 1	MAIS DE 1 A 2	MAIS DE 2 A 5	MAIS DE 5	SEM RENDIMENTO (1)	SEM DECLARACAO
TOTAL	9 703 662	1 991 092	2 983 653	2 791 691	1 667 715	251 175	18 336
AGRICOLA	1 320 065	517 370	455 743	120 830	71 718	150 949	3 455
INDUSTRIA DE TRANSFORMACAO	2 777 924	327 459	951 520	937 649	540 601	16 377	4 318
INDUSTRIA DA CONSTRUCAO	681 271	56 094	273 788	267 804	78 920	3 731	934
OUTRAS ATIVIDADES INDUSTRIAIS	142 201	8 029	46 133	59 062	28 369	-	608
COMERCIO DE MERCADORIAS	1 062 216	200 538	298 943	295 564	220 211	45 677	1 283
PRESTACAO DE SERVICOS E SERVICOS AUXILIARES DA ATIVIDADE ECONOMICA	1 886 534	731 658	522 633	373 838	226 098	29 523	2 784
TRANSPORTE E COMUNICACAO	421 155	23 291	103 459	196 051	97 089	950	315
SOCIAL	711 846	83 706	204 239	249 768	168 587	3 350	2 196
ADMINISTRACAO PUBLICA	326 987	19 349	60 602	148 779	98 257	-	-
OUTRAS ATIVIDADES	373 463	23 598	66 593	142 346	137 865	618	2 443

(1) INCLUSIVE AS PESSOAS QUE RECEBERAM SOMENTE EM BENEFICIOS.

11. PESSOAS OCUPADAS COM RENDIMENTO DE TRABALHO, POR POSICAO NA OCUPACAO, SEGUNDO RENDIMENTO MENSAL DE TODAS AS OCUPACOES

RENDIMENTO MENSAL DE TODAS AS OCUPACOES	PESSOAS OCUPADAS COM RENDIMENTO DE TRABALHO			
	TOTAL (1)	POSICAO NA OCUPACAO		
		EMPREGADOS	CONTA PROPRIA	EMPREGADORES
TOTAL	9 451 574	7 740 240	1 304 235	407 099
ATE 1 SALARIO MINIMO	1 990 783	1 747 298	239 478	4 007
MAIS DE 1 A 2 SALARIOS MINIMOS	2 983 353	2 652 858	312 376	18 119
MAIS DE 2 A 3 SALARIOS MINIMOS	1 395 172	1 187 618	179 840	27 714
MAIS DE 3 A 5 SALARIOS MINIMOS	1 396 215	1 060 445	265 792	69 978
MAIS DE 5 SALARIOS MINIMOS	1 667 715	1 080 294	303 276	284 145
SEM DECLARACAO	18 336	11 727	3 473	3 136

NOTA- EXCLUSIVE AS PESSOAS QUE RECEBERAM SOMENTE EM BENEFICIOS.
(1) INCLUSIVE SEM DECLARACAO DE POSICAO NA OCUPACAO.

FAMILIAS

12. FAMILIAS RESIDENTES EM DOMICILIOS PARTICULARES, POR SITUACAO DO DOMICILIO, SEGUNDO TIPO DE FAMILIA E SEGUNDO NUMERO DE COMPONENTES DAS FAMILIAS

TIPO E NUMERO DE COMPONENTES DAS FAMILIAS	FAMILIAS RESIDENTES EM DOMICILIOS PARTICULARES		
	TOTAL	URBANA	RURAL
TOTAL	5 783 612	5 117 208	666 404
TIPO DE FAMILIA			
UNICA	5 053 369	4 471 602	581 767
CONVIVENTE	730 243	645 606	84 637
PRINCIPAL	354 645	313 362	41 283
SECUNDARIA	375 598	332 244	43 354
NUMERO DE COMPONENTES			
1 PESSOA	261 676	237 813	23 863
2 PESSOAS	1 050 707	949 025	101 682
3 PESSOAS	1 273 495	1 155 814	117 681
4 PESSOAS	1 184 273	1 065 978	118 295
5 PESSOAS	848 194	761 747	86 447
6 PESSOAS	498 185	426 715	71 470
7 PESSOAS	298 708	240 627	58 081
8 PESSOAS E MAIS	368 374	279 489	88 885

FAMILIAS

13. FAMILIAS E PESSOAS RESIDENTES EM DOMICILIOS PARTICULARES, POR CONDICAO NA FAMILIA, SEGUNDO CARACTERISTICAS DO CHEFE DA FAMILIA

CARACTERISTICAS DO CHEFE DA FAMILIA	FAMILIAS RESIDENTES EM DOMICILIOS PARTICULARES	PESSOAS RESIDENTES EM DOMICILIOS PARTICULARES							
		TOTAL	CONDICAO NA FAMILIA						
			CHEFES	CONJUGES	FILHOS	OUTROS PARENTES	AGREGADOS E PENSIONISTAS	EMPREGADOS DOMESTICOS
TOTAL	5 783 612	23 594 689	5 783 612	4 618 630	11 686 381	1 079 112	247 096	179 858
SEXO								
HOMENS	4 973 102	21 106 497	4 973 102	4 618 630	10 325 960	844 515	188 336	155 954
MULHERES	810 510	2 488 192	810 510	-	1 360 421	234 597	58 760	23 904
GRUPOS DE IDADE								
15 A 19 ANOS	44 816	108 712	44 816	21 393	25 623	14 384	2 496	-
20 A 29 ANOS	1 199 369	3 928 149	1 199 369	985 306	1 405 555	241 834	79 592	16 493
30 A 39 ANOS	1 500 463	6 609 488	1 500 463	1 313 437	3 438 276	245 902	53 883	57 527
40 A 49 ANOS	1 278 246	6 429 988	1 278 246	1 043 541	3 819 019	203 490	42 703	42 989
50 A 59 ANOS	921 073	3 994 679	921 073	702 289	2 127 967	175 437	37 387	30 526
60 ANOS E MAIS	838 717	2 518 405	838 717	552 044	866 221	198 065	31 035	32 323
IDADE IGNORADA	928	5 268	928	620	3 720	-	-	-
ANOS DE ESTUDO								
SEM INSTRUCAO E MENOS DE 1 ANO	1 197 991	5 155 840	1 197 991	826 792	2 841 866	236 986	50 348	1 857
1 A 4 ANOS	2 975 295	12 533 598	2 975 295	2 456 719	6 383 726	577 524	111 262	29 072
5 A 8 ANOS	759 064	2 800 551	759 064	625 701	1 230 520	118 586	35 690	30 990
9 A 17 ANOS	826 378	3 005 423	826 378	690 035	1 182 905	141 733	47 044	117 328
ANOS DE ESTUDO NAO DETERMINADOS E SEM DECLARACAO	24 884	99 277	24 884	19 383	47 364	4 283	2 752	611
CONDICAO DE ATIVIDADE (1)								
ECONOMICAMENTE ATIVOS	4 748 315	20 108 068	4 748 315	4 081 718	10 095 066	832 386	200 195	150 388
NAO ECONOMICAMENTE ATIVOS	1 035 297	3 486 621	1 035 297	536 912	1 591 315	246 726	46 901	29 470
RENDIMENTO MENSAL DE TODAS AS FONTES								
ATE 1 SALARIO MINIMO	665 667	2 488 132	665 667	375 561	1 296 673	128 451	20 563	1 217
MAIS DE 1 A 2 SALARIOS MINIMOS	1 369 037	5 796 670	1 369 037	1 053 713	3 009 457	292 809	66 414	5 240
MAIS DE 2 A 5 SALARIOS MINIMOS	1 982 122	8 186 528	1 982 122	1 716 180	4 004 410	378 536	90 308	14 972
MAIS DE 5 SALARIOS MINIMOS	1 561 756	6 294 378	1 561 756	1 399 914	2 882 551	231 334	64 409	154 414
SEM RENDIMENTO (2)	189 420	758 770	189 420	60 969	458 037	43 080	5 402	1 862
SEM DECLARACAO	15 610	70 211	15 610	12 293	35 253	4 902	-	2 153

(1) NA SEMANA DE REFERENCIA. (2) INCLUSIVE AS FAMILIAS CUJOS CHEFES RECEBERAM SOMENTE EM BENEFICIOS.

DOMICILIOS

14. DOMICILIOS PARTICULARES PERMANENTES, POR TIPO DE CONSTRUCAO E SITUACAO DO DOMICILIO, SEGUNDO NUMERO DE MORADORES

NUMERO DE MORADORES	DOMICILIOS PARTICULARES PERMANENTES								
	TOTAL			DURAVEIS			RUSTICOS		
	TOTAL	URBANA	RURAL	TOTAL	URBANA	RURAL	TOTAL	URBANA	RURAL
TOTAL.....	5 402 792	4 780 046	622 746	5 208 773	4 657 112	551 661	194 019	122 934	71 085
1 PESSOA.....	258 908	235 045	23 863	243 046	224 743	18 303	15 862	10 302	5 560
2 PESSOAS.....	791 449	717 599	73 850	762 543	701 582	60 961	28 906	16 017	12 889
3 PESSOAS.....	1 068 252	972 230	96 022	1 041 660	955 595	86 065	26 592	16 635	9 957
4 PESSOAS.....	1 103 242	996 180	107 062	1 065 001	968 037	96 964	38 241	28 143	10 098
5 PESSOAS.....	839 085	753 950	85 135	816 123	740 334	75 789	22 962	13 616	9 346
6 PESSOAS.....	530 137	455 979	74 158	508 693	442 338	66 355	21 444	13 641	7 803
7 PESSOAS.....	342 808	283 901	58 907	330 419	274 935	55 484	12 389	8 966	3 423
8 PESSOAS E MAIS.....	468 911	365 162	103 749	441 288	349 548	91 740	27 623	15 614	12 009

DOMICILIOS

15. DOMICILIOS PARTICULARES PERMANENTES E MORADORES, POR SITUACAO DO DOMICILIO,

SEGUNDO CARACTERISTICAS DOS DOMICILIOS

CARACTERISTICAS DOS DOMICILIOS	DOMICILIOS PARTICULARES PERMANENTES			MORADORES EM DOMICILIOS PARTICULARES PERMANENTES		
	TOTAL	URBANA	RURAL	TOTAL	URBANA	RURAL
TOTAL	5 402 792	4 780 046	622 746	23 589 808	20 448 885	3 140 923
TIPO						
CASA	4 659 918	4 110 993	548 925	20 879 817	18 080 402	2 799 415
APARTAMENTO	445 372	445 372	-	1 489 744	1 489 744	-
RUSTICO	175 569	106 651	68 918	825 557	498 794	326 763
QUARTO OU COMODO (1)	121 933	117 030	4 903	394 690	379 945	14 745
SEM DECLARACAO	-	-	-	-	-	-
CONDICAO DE OCUPACAO						
PROPRIOS	2 811 084	2 607 594	203 490	12 548 900	11 564 147	984 753
PAGOS	2 280 401	2 089 926	190 475	10 148 046	9 234 858	913 188
EM AQUISICAO	530 683	517 668	13 015	2 400 854	2 329 289	71 565
ALUGADOS	1 767 299	1 699 470	67 829	7 374 290	7 020 056	354 234
CEDIDOS	746 575	404 834	341 741	3 302 974	1 544 937	1 758 037
OUTRA	77 517	67 831	9 686	363 010	319 111	43 899
SEM DECLARACAO	317	317	-	634	634	-
ABASTECIMENTO D'AGUA						
REDE GERAL	4 123 981	4 048 147	75 834	17 393 379	16 998 453	394 926
COM CANALIZACAO INTERNA	3 714 216	3 660 152	54 064	15 593 691	15 330 420	263 271
SEM CANALIZACAO INTERNA	409 765	387 995	21 770	1 799 688	1 668 033	131 655
POCO OU NASCENTE	1 130 423	631 652	498 771	5 532 194	3 022 842	2 509 352
COM CANALIZACAO INTERNA	436 574	276 738	159 836	2 078 101	1 293 564	784 537
SEM CANALIZACAO INTERNA	693 849	354 914	338 935	3 454 093	1 729 278	1 724 815
OUTRA FORMA	148 388	100 247	48 141	664 235	427 590	236 645
COM CANALIZACAO INTERNA	16 652	11 286	5 366	66 569	35 382	31 187
SEM CANALIZACAO INTERNA	131 736	88 961	42 775	597 666	392 208	205 458
SEM DECLARACAO	-	-	-	-	-	-
ESGOTO SANITARIO						
TEM	5 121 187	4 630 586	490 601	22 418 754	19 905 930	2 512 824
REDE GERAL	2 850 954	2 829 240	21 714	11 705 792	11 595 115	110 677
FOSSA SEPTICA	707 586	628 040	79 546	3 188 126	2 800 788	387 338
FOSSA RUDIMENTAR	1 429 654	1 069 340	360 314	6 907 888	5 024 585	1 883 303
OUTRO	132 993	103 966	29 027	616 948	485 442	131 506
NAO TEM	281 305	149 160	132 145	1 170 754	542 655	628 099
SEM DECLARACAO	300	300	-	300	300	-
INSTALACAO SANITARIA						
TEM	5 116 818	4 626 217	490 601	22 401 929	19 889 105	2 512 824
EXCLUSIVA DO DOMICILIO	4 513 472	4 086 960	426 512	19 903 453	17 696 429	2 207 024
COMUM A MAIS DE UM DOMICILIO	603 346	539 257	64 089	2 498 476	2 192 676	305 800
NAO TEM	281 305	149 160	132 145	1 170 754	542 655	628 099
SEM DECLARACAO	4 669	4 669	-	17 125	17 125	-
COLETA DE LIXO						
TEM	4 289 759	4 236 964	52 795	18 048 348	17 784 611	263 737
MENOS DE 3 VEZES POR SEMANA	657 136	633 417	23 719	2 957 491	2 848 078	109 413
3 VEZES OU MAIS POR SEMANA	3 632 623	3 603 547	29 076	15 090 857	14 936 533	154 324
NAO TEM	1 112 126	542 175	569 951	5 537 517	2 660 331	2 877 186
SEM DECLARACAO	907	907	-	3 943	3 943	-
ILUMINACAO ELETRICA						
TEM	5 016 785	4 655 778	361 007	21 731 731	19 905 641	1 826 090
COM MEDIDOR	4 031 771	3 864 358	167 413	17 646 084	16 810 291	835 793
SEM MEDIDOR	985 014	791 420	193 594	4 085 647	3 095 350	990 297
NAO TEM	385 106	123 674	261 432	1 855 968	542 056	1 313 912
SEM DECLARACAO	901	594	307	2 109	1 188	921

(1) QUARTO OU COMODO EM DOMICILIO DURAVEL OU RUSTICO.

PNAD-78

Região III

DADOS GERAIS

1. POPULACAO RESIDENTE E POPULACAO PRESENTE, POR SEXO, SEGUNDO SITUACAO DO DOMICILIO E GRUPOS DE IDADE

SITUACAO DO DOMICILIO E GRUPOS DE IDADE	POPULACAO					
	RESIDENTE			PRESENTE		
	TOTAL	HOMENS	MULHERES	TOTAL	HOMENS	MULHERES
TOTAL	18 518 851	9 286 698	9 232 153	18 234 973	9 106 307	9 128 666
0 A 4 ANOS	2 342 688	1 184 406	1 158 282	2 330 629	1 175 385	1 155 244
5 A 9 ANOS	2 335 545	1 190 237	1 145 308	2 323 908	1 182 185	1 141 723
10 A 14 ANOS	2 400 187	1 211 078	1 189 109	2 378 839	1 204 949	1 173 890
15 A 19 ANOS	2 196 614	1 082 951	1 113 663	2 132 171	1 042 828	1 089 343
15 A 17 ANOS	1 373 309	681 006	692 303	1 338 209	663 782	674 427
18 E 19 ANOS	823 305	401 945	421 360	793 962	379 046	414 916
20 A 24 ANOS	1 809 432	900 197	909 235	1 771 616	877 670	893 946
25 A 29 ANOS	1 438 489	711 596	726 893	1 419 007	698 076	720 931
30 A 34 ANOS	1 172 498	596 047	576 451	1 145 097	575 672	569 425
35 A 39 ANOS	1 021 742	508 118	513 624	997 870	491 030	506 840
40 A 44 ANOS	903 967	455 132	448 835	890 068	445 821	444 247
45 A 49 ANOS	763 181	386 907	376 274	747 602	375 966	371 636
50 A 54 ANOS	628 992	318 435	310 557	616 485	308 698	307 787
55 A 59 ANOS	475 548	242 734	232 814	465 709	236 475	229 234
60 A 64 ANOS	371 078	183 801	187 277	364 981	180 098	184 883
65 A 69 ANOS	291 827	143 987	147 840	288 735	143 137	145 598
70 ANOS E MAIS	364 698	169 880	194 818	359 793	167 027	192 766
IDADE IGNORADA	2 365	1 192	1 173	2 463	1 290	1 173
POPULACAO URBANA	9 745 251	4 738 431	5 006 820	9 575 086	4 619 525	4 955 561
0 A 4 ANOS	1 141 999	581 047	560 952	1 135 789	576 248	559 541
5 A 9 ANOS	1 079 858	554 675	525 183	1 075 282	552 012	523 270
10 A 14 ANOS	1 165 810	580 287	585 523	1 159 486	576 647	582 839
15 A 19 ANOS	1 160 275	532 319	627 956	1 134 957	517 275	617 682
15 A 17 ANOS	725 870	343 323	382 547	712 643	336 330	376 313
18 E 19 ANOS	434 405	188 996	245 409	422 314	180 945	241 369
20 A 24 ANOS	1 002 130	477 415	524 715	983 498	466 906	516 592
25 A 29 ANOS	828 412	397 219	431 193	811 418	384 399	427 019
30 A 34 ANOS	680 733	325 911	354 822	660 744	311 458	349 286
35 A 39 ANOS	568 445	281 352	287 093	549 523	266 628	282 895
40 A 44 ANOS	495 668	241 320	254 348	481 966	231 515	250 451
45 A 49 ANOS	426 764	207 481	219 283	412 464	196 639	215 825
50 A 54 ANOS	361 723	175 808	185 915	352 643	168 132	184 511
55 A 59 ANOS	263 544	125 129	138 415	256 030	119 715	136 315
60 A 64 ANOS	201 574	93 231	108 343	196 785	89 826	106 959
65 A 69 ANOS	152 773	71 000	81 773	150 538	69 968	80 570
70 ANOS E MAIS	214 649	93 636	121 013	212 971	91 458	121 513
IDADE IGNORADA	894	601	293	992	699	293
POPULACAO RURAL	8 773 600	4 548 267	4 225 333	8 659 887	4 486 782	4 173 105
0 A 4 ANOS	1 200 689	603 359	597 330	1 194 840	599 137	595 703
5 A 9 ANOS	1 255 687	635 562	620 125	1 248 626	630 173	618 453
10 A 14 ANOS	1 234 377	630 791	603 586	1 219 353	628 302	591 051
15 A 19 ANOS	1 036 339	550 632	485 707	997 214	525 553	471 661
15 A 17 ANOS	647 439	337 683	309 756	625 566	327 452	298 114
18 E 19 ANOS	388 900	212 949	175 951	371 648	198 101	173 547
20 A 24 ANOS	807 302	422 782	384 520	788 118	410 764	377 354
25 A 29 ANOS	610 077	314 377	295 700	607 589	313 677	293 912
30 A 34 ANOS	491 765	270 136	221 629	484 353	264 214	220 139
35 A 39 ANOS	453 297	226 766	226 531	448 347	224 402	223 945
40 A 44 ANOS	408 299	213 812	194 487	408 102	214 306	193 796
45 A 49 ANOS	336 417	179 426	156 991	335 138	179 327	155 811
50 A 54 ANOS	267 269	142 627	124 642	263 842	140 566	123 276
55 A 59 ANOS	212 004	117 605	94 399	209 679	116 760	92 919
60 A 64 ANOS	169 504	90 570	78 934	168 196	90 272	77 924
65 A 69 ANOS	139 054	72 987	66 067	138 197	73 169	65 028
70 ANOS E MAIS	150 049	76 244	73 805	146 822	75 569	71 253
IDADE IGNORADA	1 471	591	880	1 471	591	880

DADOS GERAIS

2. PESSOAS DE 15 ANOS E MAIS, POR ESTADO CONJUGAL, SEGUNDO SITUACAO DO DOMICILIO E GRUPOS DE IDADE

SITUACAO DO DOMICILIO E GRUPOS DE IDADE	PESSOAS DE 15 ANOS E MAIS						
	ESTADO CONJUGAL						
	TOTAL (1)	SOLTEIRAS	CASADAS				DESQUITADAS, DIVORCIADAS, SEPARADAS E VIUVAS
			TOTAL	CIVIL E RELIGIOSO E SOMENTE CIVIL	SOMENTE RELIGIOSO	UNIÃO CONSENSUAL	
TOTAL	11 440 431	3 797 443	6 847 962	6 158 854	231 588	457 520	794 730
15 A 19 ANOS	2 196 614	2 013 786	174 701	141 347	6 287	27 067	8 127
20 A 24 ANOS	1 809 432	1 053 272	727 351	649 826	15 948	61 577	28 809
25 A 29 ANOS	1 438 489	329 666	1 077 374	978 077	26 916	72 381	31 449
30 A 39 ANOS	2 194 240	214 817	1 898 552	1 726 500	46 962	125 090	80 575
40 A 49 ANOS	1 667 148	94 006	1 446 787	1 303 882	57 155	85 750	126 355
50 A 59 ANOS	1 104 540	50 549	896 650	802 754	42 578	51 318	157 341
60 ANOS E MAIS	1 027 603	40 450	625 372	555 293	35 742	34 337	361 781
IDADE IGNORADA	2 365	897	1 175	1 175	-	-	293
POPULACAO URBANA	6 357 584	2 119 672	3 726 091	3 370 059	65 000	291 032	511 525
15 A 19 ANOS	1 160 275	1 075 522	80 305	66 282	980	13 043	4 448
20 A 24 ANOS	1 002 130	602 165	383 327	341 051	2 686	39 590	16 638
25 A 29 ANOS	828 412	202 283	604 620	548 273	9 134	47 213	21 509
30 A 39 ANOS	1 249 178	129 194	1 062 238	965 954	12 385	83 899	57 450
40 A 49 ANOS	922 432	56 607	785 067	715 625	15 557	53 885	80 758
50 A 59 ANOS	625 267	32 042	485 202	440 682	10 255	34 265	108 023
60 ANOS E MAIS	568 996	21 258	325 332	292 192	14 003	19 137	222 406
IDADE IGNORADA	894	601	-	-	-	-	293
POPULACAO RURAL	5 082 847	1 677 771	3 121 871	2 788 795	166 588	166 488	283 205
15 A 19 ANOS	1 036 339	938 264	94 396	75 065	5 307	14 024	3 679
20 A 24 ANOS	807 302	451 107	344 024	308 775	13 262	21 987	12 171
25 A 29 ANOS	610 077	127 383	472 754	429 804	17 782	25 168	9 940
30 A 39 ANOS	945 062	85 623	836 314	760 546	34 577	41 191	23 125
40 A 49 ANOS	744 716	37 399	661 720	588 257	41 598	31 865	45 597
50 A 59 ANOS	479 273	18 507	411 448	362 072	32 323	17 053	49 318
60 ANOS E MAIS	458 607	19 192	300 040	263 101	21 739	15 200	139 375
IDADE IGNORADA	1 471	296	1 175	1 175	-	-	-

(1) INCLUSIVE "SEM DECLARACAO" DE ESTADO CONJUGAL.

REGIAO III

INSTRUCAO

3. PESSOAS DE 5 ANOS E MAIS, POR ALFABETIZACAO E SEXO,
SEGUNDO SITUACAO DO DOMICILIO E GRUPOS DE IDADE

SITUACAO DO DOMICILIO E GRUPOS DE IDADE	PESSOAS DE 5 ANOS E MAIS								
	TOTAL (1)			ALFABETIZADAS			NAO ALFABETIZADAS		
	TOTAL	HOMENS	MULHERES	TOTAL	HOMENS	MULHERES	TOTAL	HOMENS	MULHERES
TOTAL	16 176 163	8 102 292	8 073 871	12 790 531	6 511 247	6 279 284	3 385 531	1 591 045	1 794 486
5 E 6 ANOS	908 916	462 822	446 094	39 393	17 589	21 804	869 523	445 233	424 290
7 A 9 ANOS	1 426 629	727 415	699 214	936 288	479 422	456 866	490 341	247 993	242 348
10 A 14 ANOS	2 400 187	1 211 078	1 189 109	2 222 562	1 116 104	1 106 458	177 625	94 974	82 651
15 A 19 ANOS	2 195 514	1 082 951	1 113 663	2 078 266	1 016 293	1 061 973	118 348	66 658	51 690
20 A 24 ANOS	1 809 432	900 197	909 235	1 676 129	844 285	831 844	133 303	55 912	77 391
25 A 29 ANOS	1 438 489	711 596	726 893	1 293 094	646 305	646 789	145 395	65 291	80 104
30 A 39 ANOS	2 194 240	1 104 165	1 090 075	1 856 363	957 721	898 642	337 877	146 444	191 433
40 A 49 ANOS	1 667 148	842 039	825 109	1 297 865	689 487	608 378	369 283	152 552	216 731
50 A 59 ANOS	1 104 540	561 169	543 371	779 664	414 647	365 017	324 775	146 522	178 253
60 ANOS E MAIS	1 027 603	497 668	529 935	609 422	328 202	281 220	418 181	169 466	248 715
IDADE IGNORADA	2 365	1 192	1 173	1 485	1 192	293	880	-	880
POPULACAO URBANA	8 603 252	4 157 384	4 445 868	7 285 588	3 576 698	3 708 890	1 317 563	580 686	736 877
5 E 6 ANOS	415 812	214 289	201 523	27 646	11 976	15 670	388 166	202 313	185 853
7 A 9 ANOS	664 046	340 386	323 660	491 033	249 743	241 290	173 013	90 643	82 370
10 A 14 ANOS	1 165 810	580 287	585 523	1 111 724	551 479	560 245	54 086	28 808	25 278
15 A 19 ANOS	1 160 275	532 319	627 956	1 128 705	516 028	612 677	31 570	16 291	15 279
20 A 24 ANOS	1 002 130	477 415	524 715	961 727	463 414	498 313	40 403	14 001	26 402
25 A 29 ANOS	829 412	397 219	431 193	780 695	377 590	403 105	47 717	19 629	28 088
30 A 39 ANOS	1 249 178	607 263	641 915	1 135 066	564 860	570 206	114 112	42 403	71 709
40 A 49 ANOS	922 432	448 801	473 631	782 896	402 730	380 166	139 536	46 071	93 465
50 A 59 ANOS	625 267	300 937	324 330	485 832	246 587	239 245	139 334	54 350	84 984
60 ANOS E MAIS	568 996	257 867	311 129	379 663	191 690	187 973	189 333	66 177	123 156
IDADE IGNORADA	894	601	293	601	601	-	293	-	293
POPULACAO RURAL	7 572 911	3 944 908	3 628 003	5 504 943	2 934 549	2 570 394	2 067 968	1 010 359	1 057 609
5 E 6 ANOS	493 104	248 533	244 571	11 747	5 613	6 134	481 357	242 920	238 437
7 A 9 ANOS	762 583	387 029	375 554	445 255	229 679	215 576	317 328	157 350	159 978
10 A 14 ANOS	1 234 377	630 791	603 586	1 110 838	564 625	546 213	123 539	66 166	57 373
15 A 19 ANOS	1 036 339	550 632	485 707	949 561	500 265	449 296	86 778	50 367	36 411
20 A 24 ANOS	807 302	422 782	384 520	714 402	380 871	333 531	92 900	41 911	50 989
25 A 29 ANOS	610 077	314 377	295 700	512 399	268 715	243 684	97 678	45 662	52 016
30 A 39 ANOS	945 062	496 902	448 160	721 297	392 861	328 436	223 765	104 041	119 724
40 A 49 ANOS	744 716	393 238	351 478	514 969	286 757	228 212	229 747	106 481	123 266
50 A 59 ANOS	479 273	260 232	219 041	293 832	168 060	125 772	185 441	92 172	93 269
60 ANOS E MAIS	458 607	239 801	218 806	229 759	136 512	93 247	228 848	103 289	125 559
IDADE IGNORADA	1 471	591	880	884	591	293	587	-	587

(1) INCLUSIVE "SEM DECLARACAO" DE ALFABETIZACAO.

INSTRUCAO

4. PESSOAS DE 10 ANOS E MAIS, POR SEXO E POR SITUACAO DO DOMICILIO, SEGUNDO ANOS DE ESTUDO

ANOS DE ESTUDO	PESSOAS DE 10 ANOS E MAIS				
	TOTAL	SEXO		SITUACAO DO DOMICILIO	
		HOMENS	MULHERES	URBANA	RURAL
TOTAL.....	13 840 618	6 912 055	6 928 563	7 523 394	6 317 224
SEM INSTRUCAO E MENOS DE 1 ANO..	2 431 828	1 142 050	1 289 778	936 651	1 495 177
1 ANO.....	708 054	389 422	318 632	285 020	423 034
2 ANOS.....	1 309 042	669 295	639 747	547 540	761 502
3 ANOS.....	1 932 861	967 918	964 943	847 760	1 085 101
4 ANOS.....	2 793 166	1 424 207	1 368 959	1 321 880	1 471 286
5 ANOS.....	1 602 578	795 591	806 987	1 006 877	595 701
6 ANOS.....	535 414	275 771	259 643	387 496	147 918
7 ANOS.....	463 901	226 215	237 686	372 884	91 017
8 ANOS.....	723 596	348 853	374 743	596 852	126 744
9 A 11 ANOS.....	897 078	429 100	467 978	799 079	97 999
12 A 17 ANOS.....	419 207	231 025	188 182	400 613	18 594
ANOS DE ESTUDO NAO DETERMINADOS.	22 163	11 477	10 686	19 307	2 856
SEM DECLARACAO.....	1 730	1 131	599	1 435	295

5. ESTUDANTES DE 5 ANOS E MAIS, POR SEXO E POR SITUACAO DO DOMICILIO, SEGUNDO GRAU E SERIE QUE FREQUENTAM

GRAU E SERIE QUE FREQUENTAM	ESTUDANTES DE 5 ANOS E MAIS				
	TOTAL	SEXO		SITUACAO DO DOMICILIO	
		HOMENS	MULHERES	URBANA	RURAL
TOTAL.....	4 179 625	2 160 616	2 019 009	2 496 534	1 683 091
1. GRAU.....	3 509 297	1 831 893	1 677 404	1 902 273	1 607 024
1. SERIE.....	875 714	462 798	412 916	345 263	530 451
2. SERIE.....	601 327	326 753	274 574	274 193	327 134
3. SERIE.....	507 816	257 629	250 187	241 703	266 113
4. SERIE.....	437 106	227 198	209 908	231 396	205 710
5. SERIE.....	326 624	179 087	147 537	227 438	99 186
6. SERIE.....	289 584	147 845	141 739	217 260	72 324
7. SERIE.....	237 087	118 079	119 008	175 198	61 889
8. SERIE.....	219 266	104 290	114 976	176 580	42 686
SEM DECLARACAO DE SERIE.....	14 773	8 214	6 559	13 242	1 531
2. GRAU.....	450 772	217 940	232 832	388 242	62 530
SUPERIOR.....	219 160	110 783	108 377	205 918	13 242
SEM DECLARACAO DE GRAU.....	396	-	396	101	295

FECUNDIDADE

6. MULHERES DE 15 ANOS E MAIS, FILHOS TIDOS NASCIDOS VIVOS E FILHOS VIVOS NA DATA DA PESQUISA, POR SEXO, SEGUNDO SITUACAO DO DOMICILIO E GRUPOS DE IDADE DAS MULHERES

SITUACAO DO DOMICILIO E GRUPOS DE IDADE DAS MULHERES	MULHERES DE 15 ANOS E MAIS	FILHOS							
		TIVERAM FILHOS		NASCIDOS VIVOS			VIVOS NA DATA DA PESQUISA		
	TOTAL	TOTAL	NASCIDOS VIVOS	TOTAL	HOMENS	MULHERES	TOTAL	HOMENS	MULHERES
TOTAL	5 739 454	3 783 280	3 765 417	16 772 230	8 572 179	8 200 051	14 659 327	7 404 308	7 255 019
15 A 19 ANOS	1 113 663	103 248	98 994	126 849	65 038	61 811	117 693	59 634	58 059
20 A 24 ANOS	909 235	417 792	414 228	750 354	379 505	370 849	688 874	347 593	341 281
25 A 29 ANOS	726 893	551 364	549 986	1 405 976	727 724	678 252	1 296 654	667 666	628 988
30 A 34 ANOS	576 451	500 996	500 204	1 768 372	912 409	855 963	1 621 570	829 876	791 694
35 A 39 ANOS	513 624	469 377	468 086	2 141 407	1 055 326	1 086 081	1 940 423	947 364	993 059
40 A 44 ANOS	448 835	416 298	415 031	2 209 780	1 118 206	1 091 574	1 968 150	980 265	987 885
45 A 49 ANOS	376 274	343 241	342 650	2 025 854	1 026 071	999 783	1 784 940	901 545	883 395
50 A 59 ANOS	543 371	499 770	496 837	3 113 351	1 609 576	1 503 775	2 628 734	1 341 287	1 287 447
60 ANOS E MAIS	529 935	480 021	478 228	3 223 546	1 675 100	1 548 446	2 606 134	1 326 440	1 279 694
IDADE IGNORADA	1 173	1 173	1 173	6 741	3 224	3 517	6 155	2 638	3 517
POPULACAO URBANA	3 335 162	2 139 925	2 130 075	8 410 015	4 250 903	4 159 112	7 348 262	3 668 977	3 679 285
15 A 19 ANOS	627 956	51 911	49 583	60 345	30 631	29 714	56 664	28 110	28 554
20 A 24 ANOS	524 715	218 907	216 818	364 394	184 656	179 738	335 523	169 210	166 313
25 A 29 ANOS	431 193	309 512	309 001	707 619	371 739	335 880	660 665	342 764	317 901
30 A 34 ANOS	354 822	300 393	299 899	942 595	492 177	450 418	868 564	449 058	419 506
35 A 39 ANOS	287 093	257 201	257 103	1 032 430	491 612	540 818	929 371	441 184	488 187
40 A 44 ANOS	254 348	233 325	232 648	1 047 491	525 833	521 658	929 683	459 071	470 612
45 A 49 ANOS	219 283	196 674	196 379	992 788	501 152	491 636	877 084	445 175	431 909
50 A 59 ANOS	324 330	294 029	292 464	1 590 286	800 540	789 746	1 343 029	668 291	674 738
60 ANOS E MAIS	311 129	277 680	275 887	1 667 379	850 219	817 160	1 343 577	664 356	679 221
IDADE IGNORADA	293	293	293	4 688	2 344	2 344	4 102	1 758	2 344
POPULACAO RURAL	2 404 292	1 643 355	1 635 342	8 362 215	4 321 276	4 040 939	7 311 065	3 735 331	3 575 734
15 A 19 ANOS	485 707	51 337	49 411	66 504	34 407	32 097	61 029	31 524	29 505
20 A 24 ANOS	384 520	198 885	197 410	385 960	194 849	191 111	353 351	178 383	174 968
25 A 29 ANOS	295 700	241 852	240 985	698 357	355 985	342 372	635 989	324 902	311 087
30 A 34 ANOS	221 629	200 603	200 305	825 777	420 232	405 545	753 006	380 818	372 188
35 A 39 ANOS	226 531	212 176	210 983	1 108 977	563 714	545 263	1 011 052	506 180	504 872
40 A 44 ANOS	194 487	182 973	182 383	1 162 289	592 373	569 916	1 038 467	521 194	517 273
45 A 49 ANOS	156 991	146 567	146 271	1 033 066	524 919	508 147	907 856	456 370	451 486
50 A 59 ANOS	219 041	205 741	204 373	1 523 065	809 036	714 029	1 285 705	672 996	612 709
60 ANOS E MAIS	218 806	202 341	202 341	1 556 167	824 881	731 286	1 262 557	662 084	600 473
IDADE IGNORADA	880	880	880	2 053	880	1 173	2 053	880	1 173

NOTA- MULHERES COM DECLARACOES COMPLETAS.

FECUNDIDADE

7. MULHERES DE 15 ANOS E MAIS, FILHOS TIDOS NASCIDOS VIVOS E FILHOS VIVOS NA DATA DA PESQUISA, POR SEXO, SEGUNDO CONDICAO DE ATIVIDADE DAS MULHERES NA SEMANA DE REFERENCIA E RENDIMENTO MENSAL FAMILIAR

CONDICAO DE ATIVIDADE DAS MULHERES NA SEMANA DE REFERENCIA E RENDIMENTO MENSAL FAMILIAR	MULHERES DE 15 ANOS E MAIS			FILHOS					
	TOTAL	TIVERAM FILHOS		NASCIDOS VIVOS			VIVOS NA DATA DA PESQUISA		
		TOTAL	NASCIDOS VIVOS	TOTAL	HOMENS	MULHERES	TOTAL	HOMENS	MULHERES
TOTAL.....	5 582 408	3 769 879	3 752 404	16 739 817	8 555 358	8 184 459	14 631 334	7 389 750	7 241 584
ATE 1 SALARIO MINIMO.....	706 984	545 203	540 202	2 509 832	1 261 850	1 247 982	2 083 731	1 033 802	1 049 929
MAIS DE 1 A 2 SALARIOS MINIMOS.	1 284 474	952 300	946 915	4 394 049	2 225 995	2 168 054	3 793 806	1 896 112	1 897 694
MAIS DE 2 A 3 SALARIOS MINIMOS.	859 765	598 880	596 932	2 722 195	1 387 644	1 334 551	2 371 316	1 195 182	1 176 134
MAIS DE 3 A 5 SALARIOS MINIMOS.	1 144 835	728 191	726 104	3 297 391	1 698 214	1 599 177	2 920 959	1 487 009	1 433 950
MAIS DE 5 SALARIOS MINIMOS.....	1 521 306	901 705	898 852	3 644 559	1 893 411	1 751 148	3 318 403	1 706 978	1 611 425
SEM RENDIMENTO (1).....	47 065	33 126	33 025	113 758	55 850	57 908	92 329	43 595	48 734
SEM DECLARACAO.....	18 079	10 474	10 374	58 033	32 394	25 639	50 790	27 072	23 718
ECONOMICAMENTE ATIVAS.....	2 360 770	1 314 004	1 306 858	5 447 519	2 766 660	2 680 859	4 854 839	2 445 856	2 408 983
ATE 1 SALARIO MINIMO.....	270 149	189 128	187 648	814 518	416 980	397 538	699 064	351 622	347 442
MAIS DE 1 A 2 SALARIOS MINIMOS.	506 009	310 657	309 600	1 390 481	679 758	710 723	1 230 983	592 102	638 881
MAIS DE 2 A 3 SALARIOS MINIMOS.	363 304	212 779	212 014	937 812	485 937	451 875	841 079	436 321	404 758
MAIS DE 3 A 5 SALARIOS MINIMOS.	527 740	277 077	275 303	1 166 634	607 596	559 038	1 034 674	534 224	500 450
MAIS DE 5 SALARIOS MINIMOS.....	669 513	313 947	311 877	1 107 785	560 537	547 248	1 022 823	518 123	504 700
SEM RENDIMENTO (1).....	15 998	7 820	7 820	18 171	8 819	9 352	15 033	6 810	8 223
SEM DECLARACAO.....	8 057	2 596	2 596	12 118	7 033	5 085	11 183	6 654	4 529
NAO ECONOMICAMENTE ATIVAS.....	3 221 638	2 455 875	2 445 546	11 292 298	5 788 698	5 503 600	9 776 495	4 943 894	4 832 601
ATE 1 SALARIO MINIMO.....	436 735	356 075	352 554	1 695 314	844 870	850 444	1 384 667	682 180	702 487
MAIS DE 1 A 2 SALARIOS MINIMOS.	778 465	641 643	637 315	3 003 568	1 546 237	1 457 331	2 562 823	1 304 010	1 258 813
MAIS DE 2 A 3 SALARIOS MINIMOS.	496 461	386 101	384 918	1 784 383	901 707	882 676	1 530 237	758 861	771 376
MAIS DE 3 A 5 SALARIOS MINIMOS.	617 095	451 114	450 801	2 130 757	1 090 618	1 040 139	1 886 285	952 785	933 500
MAIS DE 5 SALARIOS MINIMOS.....	851 793	587 758	586 975	2 536 774	1 332 874	1 203 900	2 295 580	1 188 855	1 106 725
SEM RENDIMENTO (1).....	31 067	25 306	25 205	95 587	47 031	48 556	77 296	36 785	40 511
SEM DECLARACAO.....	10 022	7 878	7 778	45 915	25 361	20 554	39 607	20 418	19 189

NOTAS- 1. MULHERES COM DECLARACOES COMPLETAS.
2. EXCLUSIVE PENSIONISTAS, EMPREGADAS DOMESTICAS, CONJUGES, FILHAS E OUTRAS PARENTAS DO EMPREGADO DOMESTICO.
(1) INCLUSIVE AS FAMILIAS CUJOS COMPONENTES RECEBERAM SOMENTE EM BENEFICIOS.

MAO-DE-OBRA NA SEMANA DE REFERENCIA

8. PESSOAS DE 10 ANOS E MAIS, POR CONDICAO DE ATIVIDADE E SEXO,
SEGUNDO SITUACAO DO DOMICILIO E GRUPOS DE IDADE

SITUACAO DO DOMICILIO E GRUPOS DE IDADE	PESSOAS DE 10 ANOS E MAIS								
	TOTAL			ECONOMICAMENTE ATIVAS			NAO ECONOMICAMENTE ATIVAS		
	TOTAL	HOMENS	MULHERES	TOTAL	HOMENS	MULHERES	TOTAL	HOMENS	MULHERES
TOTAL	13 840 618	6 912 055	6 928 563	8 164 297	5 412 657	2 751 640	5 676 321	1 499 398	4 176 923
10 A 14 ANOS	2 400 187	1 211 078	1 189 109	661 545	421 280	240 265	1 738 642	789 798	948 844
15 A 19 ANOS	2 196 614	1 082 951	1 113 663	1 445 739	857 828	587 911	750 875	225 123	525 752
15 A 17 ANOS	1 373 309	681 006	692 303	854 671	510 959	343 712	518 638	170 047	348 591
18 E 19 ANOS	823 305	401 945	421 360	591 068	346 869	244 199	232 237	55 076	177 161
20 A 24 ANOS	1 809 432	900 197	909 235	1 321 108	839 546	481 562	488 324	60 651	427 673
25 A 29 ANOS	1 438 489	711 596	726 893	1 020 082	696 718	323 364	418 407	14 878	403 529
30 A 39 ANOS	2 194 240	1 104 165	1 090 075	1 607 561	1 079 338	529 223	586 679	24 827	561 852
40 A 49 ANOS	1 667 148	842 039	825 109	1 153 484	801 237	352 247	513 664	40 802	472 862
50 A 59 ANOS	1 104 540	561 169	543 371	644 222	470 667	173 555	460 318	90 502	369 816
60 ANOS E MAIS	1 027 603	497 668	529 935	308 777	244 851	63 926	718 826	252 817	466 009
IDADE IGNORADA	2 365	1 192	1 173	1 779	1 192	587	586	-	586
POPULACAO URBANA	7 523 394	3 602 709	3 920 685	3 960 039	2 584 218	1 375 821	3 563 355	1 018 491	2 544 864
10 A 14 ANOS	1 165 810	580 287	585 523	132 413	78 446	53 967	1 033 397	501 841	531 556
15 A 19 ANOS	1 160 275	532 319	627 956	638 774	356 713	282 061	521 501	175 606	345 895
15 A 17 ANOS	725 870	343 323	382 547	357 569	208 825	148 744	368 301	134 498	233 803
18 E 19 ANOS	434 405	188 996	245 409	281 205	147 888	133 317	153 200	41 108	112 092
20 A 24 ANOS	1 002 130	477 415	524 715	705 191	428 198	276 993	296 939	49 217	247 722
25 A 29 ANOS	828 412	397 219	431 193	577 266	386 838	190 428	251 146	10 381	240 765
30 A 39 ANOS	1 249 178	607 263	641 915	884 439	592 499	291 940	364 739	14 764	349 975
40 A 49 ANOS	922 432	448 801	473 631	593 396	418 039	175 357	329 036	30 762	298 274
50 A 59 ANOS	625 267	300 937	324 330	313 632	230 406	83 226	311 635	70 531	241 104
60 ANOS E MAIS	568 996	257 867	311 129	114 327	92 478	21 849	454 669	165 389	289 280
IDADE IGNORADA	894	601	293	601	601	-	293	-	293
POPULACAO RURAL	6 317 224	3 309 346	3 007 878	4 204 258	2 828 439	1 375 819	2 112 966	480 907	1 632 059
10 A 14 ANOS	1 234 377	630 791	603 586	529 132	342 834	186 298	705 245	287 957	417 288
15 A 19 ANOS	1 036 339	550 632	485 707	806 965	501 115	305 850	229 374	49 517	179 857
15 A 17 ANOS	647 439	337 683	309 756	497 102	302 134	194 968	150 337	35 549	114 788
18 E 19 ANOS	388 900	212 949	175 951	309 863	198 981	110 882	79 037	13 968	65 069
20 A 24 ANOS	807 302	422 782	384 520	615 917	411 348	204 569	191 385	11 434	179 951
25 A 29 ANOS	610 077	314 377	295 700	442 816	309 880	132 936	167 261	4 497	162 764
30 A 39 ANOS	945 062	496 902	448 160	723 122	486 839	236 283	221 940	10 063	211 877
40 A 49 ANOS	744 716	393 238	351 478	560 088	383 198	176 890	184 628	10 040	174 588
50 A 59 ANOS	479 273	260 232	219 041	330 590	240 261	90 329	148 683	19 971	128 712
60 ANOS E MAIS	458 607	239 801	218 806	194 450	152 373	42 077	264 157	87 428	176 729
IDADE IGNORADA	1 471	591	880	1 178	591	587	293	-	293

MÃO-DE-OBRA NA SEMANA DE REFERENCIA

9. PESSOAS DE 10 ANOS E MAIS E VALOR DO RENDIMENTO MEDIO MENSAL DAS PESSOAS DE 10 ANOS E MAIS, POR SEXO, SEGUNDO SITUACAO DO DOMICILIO E RENDIMENTO MENSAL

SITUACAO DO DOMICILIO E RENDIMENTO MENSAL	PESSOAS DE 10 ANOS E MAIS			VALOR DO RENDIMENTO MEDIO MENSAL DAS PESSOAS DE 10 ANOS E MAIS (CR)		
	TOTAL	HOMENS	MULHERES	TOTAL	HOMENS	MULHERES
TOTAL	13 840 618	6 912 055	6 928 563	4 074	4 889	2 274
ATE 1/2 SALARIO MINIMO	1 016 637	414 030	602 607	525	534	520
MAIS DE 1/2 A 1 SALARIO MINIMO	1 747 039	1 059 304	687 735	1 229	1 255	1 189
MAIS DE 1 A 2 SALARIOS MINIMOS	2 163 174	1 581 152	582 022	2 275	2 307	2 188
MAIS DE 2 A 3 SALARIOS MINIMOS	782 934	636 137	146 797	3 835	3 835	3 835
MAIS DE 3 A 5 SALARIOS MINIMOS	724 009	589 631	134 378	5 822	5 828	5 795
MAIS DE 5 A 10 SALARIOS MINIMOS	510 646	438 530	72 116	10 739	10 753	10 654
MAIS DE 10 A 20 SALARIOS MINIMOS	185 622	166 680	18 942	21 676	21 683	21 617
MAIS DE 20 SALARIOS MINIMOS	82 411	78 322	4 089	61 322	62 105	46 320
SEM RENDIMENTO (1)	6 614 606	1 938 156	4 676 450	-	-	-
SEM DECLARACAO	13 540	10 113	3 427	-	-	-
POPULACAO URBANA	7 523 394	3 602 709	3 920 685	4 857	6 203	2 612
ATE 1/2 SALARIO MINIMO	500 447	147 168	353 279	528	557	516
MAIS DE 1/2 A 1 SALARIO MINIMO	939 223	436 285	502 938	1 258	1 308	1 215
MAIS DE 1 A 2 SALARIOS MINIMOS	1 340 494	867 151	473 343	2 280	2 322	2 204
MAIS DE 2 A 3 SALARIOS MINIMOS	528 146	398 000	130 146	3 849	3 854	3 834
MAIS DE 3 A 5 SALARIOS MINIMOS	518 295	395 416	122 879	5 835	5 848	5 792
MAIS DE 5 A 10 SALARIOS MINIMOS	414 306	345 436	68 870	10 785	10 805	10 688
MAIS DE 10 A 20 SALARIOS MINIMOS	158 200	139 556	18 644	21 718	21 749	21 483
MAIS DE 20 SALARIOS MINIMOS	69 095	65 006	4 089	61 373	62 320	46 320
SEM RENDIMENTO (1)	3 044 923	801 354	2 243 569	-	-	-
SEM DECLARACAO	10 265	7 337	2 928	-	-	-
POPULACAO RURAL	6 317 224	3 309 346	3 007 878	2 798	3 197	1 288
ATE 1/2 SALARIO MINIMO	516 190	266 862	249 328	523	521	525
MAIS DE 1/2 A 1 SALARIO MINIMO	807 816	623 019	184 797	1 195	1 217	1 120
MAIS DE 1 A 2 SALARIOS MINIMOS	822 680	714 001	108 679	2 267	2 290	2 117
MAIS DE 2 A 3 SALARIOS MINIMOS	254 788	238 137	16 651	3 806	3 803	3 844
MAIS DE 3 A 5 SALARIOS MINIMOS	205 714	194 215	11 499	5 789	5 787	5 825
MAIS DE 5 A 10 SALARIOS MINIMOS	96 340	93 094	3 246	10 539	10 560	9 931
MAIS DE 10 A 20 SALARIOS MINIMOS	27 422	27 124	298	21 438	21 344	30 000
MAIS DE 20 SALARIOS MINIMOS	13 316	13 316	-	61 059	61 059	-
SEM RENDIMENTO (1)	3 569 683	1 136 802	2 432 881	-	-	-
SEM DECLARACAO	3 275	2 776	499	-	-	-

(1) INCLUSIVE AS PESSOAS QUE RECEBERAM SOMENTE EM BENEFICIOS.

MAO-DE-OBRA NA SEMANA DE REFERENCIA

10. PESSOAS OCUPADAS, POR RENDIMENTO MENSAL DE TODAS AS OCUPACOES, SEGUNDO RAMOS DE ATIVIDADE

RAMOS DE ATIVIDADE	PESSOAS OCUPADAS						
	TOTAL	RENDIMENTO MENSAL DE TODAS AS OCUPACOES (SALARIO MINIMO)					
		ATE 1	MAIS DE 1 A 2	MAIS DE 2 A 5	MAIS DE 5	SEM RENDIMENTO (1)	SEM DECLARACAO
TOTAL	8 001 360	2 223 435	2 007 227	1 321 887	637 910	1 802 613	8 288
AGRICOLA	3 605 437	961 116	526 162	300 459	100 733	1 714 564	2 403
INDUSTRIA DE TRANSFORMACAO	1 035 838	232 025	464 058	225 871	102 799	10 681	404
INDUSTRIA DA CONSTRUCAO	487 447	83 412	240 938	135 163	25 161	1 482	1 291
OUTRAS ATIVIDADES INDUSTRIAIS	85 986	16 221	32 324	24 909	11 452	1 080	-
COMERCIO DE MERCADORIAS	697 501	152 870	218 754	158 869	115 714	50 537	757
PRESTACAO DE SERVICOS E SERVICOS AUXILIARES DA ATIVIDADE ECONOMICA	1 038 420	576 115	204 778	156 902	77 652	21 992	981
TRANSPORTE E COMUNICACAO	239 958	26 802	76 004	93 748	42 103	1 202	99
SOCIAL	415 803	102 248	144 498	103 984	63 317	970	786
ADMINISTRACAO PUBLICA	221 900	42 414	62 419	65 554	50 742	-	771
OUTRAS ATIVIDADES	173 070	30 212	37 292	56 428	48 237	105	796

(1) INCLUSIVE AS PESSOAS QUE RECEBERAM SOMENTE EM BENEFICIOS.

11. PESSOAS OCUPADAS COM RENDIMENTO DE TRABALHO, POR POSICAO NA OCUPACAO, SEGUNDO RENDIMENTO MENSAL DE TODAS AS OCUPACOES

RENDIMENTO MENSAL DE TODAS AS OCUPACOES	PESSOAS OCUPADAS COM RENDIMENTO DE TRABALHO			
	TOTAL (1)	POSICAO NA OCUPACAO		
		EMPREGADOS	CONTA PROPRIA	EMPREGADORES
TOTAL	6 188 101	4 089 788	1 821 731	276 286
ATE 1 SALARIO MINIMO	2 215 097	1 588 001	615 262	11 834
MAIS DE 1 A 2 SALARIOS MINIMOS	2 006 637	1 413 611	568 438	24 588
MAIS DE 2 A 3 SALARIOS MINIMOS	687 998	431 862	230 560	25 576
MAIS DE 3 A 5 SALARIOS MINIMOS	632 727	335 262	240 707	56 758
MAIS DE 5 SALARIOS MINIMOS	637 910	317 526	163 540	156 844
SEM DECLARACAO	7 732	3 526	3 224	686

NOTA- EXCLUSIVE AS PESSOAS QUE RECEBERAM SOMENTE EM BENEFICIOS.
(1) INCLUSIVE SEM DECLARACAO DE POSICAO NA OCUPACAO.

FAMILIAS

12. FAMILIAS RESIDENTES EM DOMICILIOS PARTICULARES, POR SITUACAO DO DOMICILIO, SEGUNDO TIPO DE FAMILIA E SEGUNDO NUMERO DE COMPONENTES DAS FAMILIAS

TIPO E NUMERO DE COMPONENTES DAS FAMILIAS	FAMILIAS RESIDENTES EM DOMICILIOS PARTICULARES		
	TOTAL	URBANA	RURAL
TOTAL	4 131 472	2 331 210	1 800 262
TIPO DE FAMILIA			
UNICA	3 640 755	2 069 447	1 571 308
CONVIVENTE	490 717	261 763	228 954
PRINCIPAL	238 267	126 317	111 950
SECUNDARIA	252 450	135 446	117 004
NUMERO DE COMPONENTES			
1 PESSOA	160 037	99 824	60 213
2 PESSOAS	681 205	420 573	260 632
3 PESSOAS	806 061	483 112	322 949
4 PESSOAS	809 506	492 357	317 149
5 PESSOAS	582 551	337 680	244 871
6 PESSOAS	410 400	227 095	183 305
7 PESSOAS	260 820	120 086	140 734
8 PESSOAS E MAIS	420 892	150 483	270 409

FAMILIAS

13. FAMILIAS E PESSOAS RESIDENTES EM DOMICILIOS PARTICULARES, POR CONDICAO NA FAMILIA, SEGUNDO CARACTERISTICAS DO CHEFE DA FAMILIA

CARACTERISTICAS DO CHEFE DA FAMILIA	FAMILIAS RESIDENTES EM DOMICILIOS PARTICULARES	PESSOAS RESIDENTES EM DOMICILIOS PARTICULARES						
			CONDICAO NA FAMILIA					
		TOTAL	CHEFES	CONJUGES	FILHOS	OUTROS PARENTES	AGREGADOS E PENSIONISTAS	EMPREGADOS DOMESTICOS
TOTAL	4 131 472	18 205 221	4 131 472	3 423 971	9 609 756	655 496	237 732	146 794
SEXO								
HOMENS	3 626 104	16 699 760	3 626 104	3 423 971	8 797 937	526 405	193 180	132 163
MULHERES	505 368	1 505 461	505 368	-	811 819	129 091	44 552	14 631
GRUPOS DE IDADE								
15 A 19 ANOS	36 397	90 874	36 397	22 062	20 700	10 724	991	-
20 A 29 ANOS	868 524	2 910 514	868 524	765 290	1 066 934	132 598	50 604	26 564
30 A 39 ANOS	1 068 567	5 185 510	1 068 567	965 420	2 902 281	146 367	50 506	52 369
40 A 49 ANOS	900 076	5 067 866	900 076	763 739	3 208 104	118 302	49 934	27 711
50 A 59 ANOS	643 893	3 022 186	643 893	501 334	1 696 948	115 396	44 065	20 550
60 ANOS E MAIS	612 733	1 924 429	612 733	405 831	713 906	131 517	40 842	19 600
IDADE IGNORADA	1 282	3 842	1 282	295	883	592	790	-
ANOS DE ESTUDO								
SEM INSTRUCAO E MENOS DE 1 ANO	952 385	4 368 630	952 385	697 867	2 499 280	171 204	44 906	2 988
1 A 4 ANOS	1 957 192	9 154 269	1 957 192	1 702 389	5 086 666	271 928	104 711	31 383
5 A 8 ANOS	826 794	3 192 805	826 794	698 498	1 437 543	137 771	56 033	36 166
9 A 17 ANOS	386 809	1 459 690	386 809	318 413	573 867	73 524	31 115	75 962
ANOS DE ESTUDO NAO DETERMINADOS E SEM DECLARACAO	8 292	29 827	8 292	6 804	12 400	1 069	967	295
CONDICAO DE ATIVIDADE (1)								
ECONOMICAMENTE ATIVOS	3 504 505	16 159 675	3 504 505	3 110 943	8 703 517	513 640	196 105	130 965
NAO ECONOMICAMENTE ATIVOS	626 967	2 045 546	626 967	313 028	906 239	141 856	41 627	15 829
RENDIMENTO MENSAL DE TODAS AS FONTES								
ATE 1 SALARIO MINIMO	1 010 830	4 063 268	1 010 830	702 015	2 146 148	163 746	38 039	2 490
MAIS DE 1 A 2 SALARIOS MINIMOS	1 224 062	5 652 853	1 224 062	1 063 792	3 107 659	183 657	65 024	8 659
MAIS DE 2 A 5 SALARIOS MINIMOS	1 116 323	5 116 144	1 116 323	1 007 249	2 713 123	173 115	76 744	29 590
MAIS DE 5 SALARIOS MINIMOS	671 527	2 980 980	671 527	609 005	1 425 153	113 738	56 648	104 909
SEM RENDIMENTO (2)	101 535	360 917	101 535	36 589	201 285	19 888	1 073	547
SEM DECLARACAO	7 195	31 059	7 195	5 321	16 388	1 352	204	599

(1) NA SEMANA DE REFERENCIA. (2) INCLUSIVE AS FAMILIAS CUJOS CHEFES RECEBERAM SOMENTE EM BENEFICIOS.

DOMICILIOS

14. DOMICILIOS PARTICULARES PERMANENTES, POR TIPO DE CONSTRUCAO E SITUACAO DO DOMICILIO, SEGUNDO NUMERO DE MORADORES

NUMERO DE MORADORES	DOMICILIOS PARTICULARES PERMANENTES								
	TOTAL			DURAVEIS			RUSTICOS		
	TOTAL	URBANA	RURAL	TOTAL	URBANA	RURAL	TOTAL	URBANA	RURAL
TOTAL.....	3 872 563	2 191 534	1 681 029	3 631 135	2 110 196	1 520 939	241 428	81 338	160 090
1 PESSOA.....	158 516	99 437	59 079	139 470	92 702	46 768	19 046	6 735	12 311
2 PESSOAS.....	496 204	316 036	180 168	467 802	305 698	162 104	28 402	10 338	18 064
3 PESSOAS.....	674 528	417 102	257 426	634 022	402 265	231 757	40 506	14 837	25 669
4 PESSOAS.....	754 953	466 089	288 864	713 945	455 398	258 547	41 008	10 691	30 317
5 PESSOAS.....	594 016	336 849	247 167	555 800	325 724	230 076	28 216	11 125	17 091
6 PESSOAS.....	428 369	235 595	192 774	400 348	222 969	177 379	28 021	12 626	15 395
7 PESSOAS.....	290 181	134 067	156 114	268 416	127 150	141 266	21 765	6 917	14 848
8 PESSOAS E MAIS.....	485 796	186 359	299 437	451 332	178 290	273 042	34 464	8 069	26 395

DOMICILIOS

15. DOMICILIOS PARTICULARES PERMANENTES E MORADORES, POR SITUACAO DO DOMICILIO, SEGUNDO CARACTERISTICAS DOS DOMICILIOS

CARACTERISTICAS DOS DOMICILIOS	DOMICILIOS PARTICULARES PERMANENTES			MORADORES EM DOMICILIOS PARTICULARES PERMANENTES		
	TOTAL	URBANA	RURAL	TOTAL	URBANA	RURAL
TOTAL	3 872 563	2 191 534	1 681 029	18 177 282	9 565 984	8 611 298
TIPO						
CASA	3 398 400	1 892 726	1 505 674	16 242 185	8 470 484	7 771 701
APARTAMENTO	200 871	197 325	3 546	689 604	671 570	18 034
RUSTICO	233 245	75 964	157 281	1 100 238	344 979	755 259
QUARTO OU COMODO (1)	40 047	25 519	14 528	145 255	78 951	66 304
SEM DECLARACAO	-	-	-	-	-	-
CONDICAO DE OCUPACAO						
PROPRIOS	2 518 882	1 402 529	1 116 353	12 109 463	6 295 053	5 814 410
PAGOS	2 338 846	1 251 417	1 087 429	11 329 788	5 658 257	5 671 531
EM AQUISICAO	180 036	151 112	28 924	779 675	636 796	142 879
ALUGADOS	677 967	600 253	77 714	2 891 447	2 514 430	377 017
CEDIDOS	645 203	174 124	471 079	3 035 510	692 240	2 343 270
OUTRA	28 091	13 362	14 729	130 362	58 063	72 299
SEM DECLARACAO	2 420	1 266	1 154	10 500	6 198	4 302
ABASTECIMENTO D'AGUA						
REDE GERAL	1 744 016	1 664 349	79 667	7 489 068	7 117 903	371 165
COM CANALIZACAO INTERNA	1 466 565	1 412 728	53 837	6 243 528	5 992 797	250 731
SEM CANALIZACAO INTERNA	277 451	251 621	25 830	1 245 540	1 125 106	120 434
POCO OU NASCENTE	2 011 439	460 487	1 550 952	10 144 142	2 139 044	8 005 098
COM CANALIZACAO INTERNA	529 965	154 645	375 320	2 640 219	718 955	1 921 264
SEM CANALIZACAO INTERNA	1 481 474	305 842	1 175 632	7 503 923	1 420 089	6 083 834
OUTRA FORMA	117 108	66 698	50 410	544 072	309 037	235 035
COM CANALIZACAO INTERNA	9 917	4 463	5 454	46 290	24 642	21 648
SEM CANALIZACAO INTERNA	107 191	62 235	44 956	497 782	284 395	213 387
SEM DECLARACAO	-	-	-	-	-	-
ESGOTO SANITARIO						
TEM	3 404 457	2 140 830	1 263 627	15 894 041	9 365 482	6 528 559
REDE GERAL	600 779	590 958	9 821	2 409 026	2 361 906	47 120
FOSSA SEPTICA	555 830	485 973	69 857	2 422 855	2 095 935	326 920
FOSSA RUDIMENTAR	2 102 453	1 003 018	1 099 435	10 340 784	4 619 557	5 721 227
OUTRO	145 395	60 881	84 514	721 376	288 084	433 292
NAO TEM	468 106	50 704	417 402	2 283 241	200 502	2 082 739
SEM DECLARACAO	-	-	-	-	-	-
INSTALACAO SANITARIA						
TEM	3 402 419	2 139 867	1 262 552	15 887 249	9 362 285	6 524 964
EXCLUSIVA DO DOMICILIO	3 032 468	1 883 030	1 149 438	14 365 835	8 351 223	6 014 612
COMUM A MAIS DE UM DOMICILIO	369 951	256 837	113 114	1 521 414	1 011 062	510 352
NAO TEM	468 106	50 704	417 402	2 283 241	200 502	2 082 739
SEM DECLARACAO	2 038	963	1 075	6 792	3 197	3 595
COLETA DE LIXO						
TEM	1 458 275	1 418 345	39 930	6 192 536	6 007 995	184 541
MENOS DE 3 VEZES POR SEMANA	454 315	431 776	22 539	2 039 650	1 929 677	109 973
3 VEZES OU MAIS POR SEMANA	1 003 960	986 569	17 391	4 152 886	4 078 318	74 568
NAO TEM	2 413 618	773 098	1 640 520	11 983 100	3 557 807	8 425 293
SEM DECLARACAO	670	91	579	1 646	182	1 464
ILUMINACAO ELETRICA						
TEM	2 501 701	1 959 260	542 441	11 174 020	8 524 858	2 649 162
COM MEDIDOR	2 204 212	1 797 725	406 487	9 892 154	7 877 685	2 014 469
SEM MEDIDOR	297 489	161 535	135 954	1 281 866	647 173	634 693
NAO TEM	1 370 660	232 072	1 138 588	7 002 858	1 040 722	5 962 136
SEM DECLARACAO	202	202	-	404	404	-

(1) QUARTO OU COMODO EM DOMICILIO DURAVEL OU RUSTICO.

PNAD-78

Região IV

DADOS GERAIS

1. POPULACAO RESIDENTE E POPULACAO PRESENTE, POR SEXO, SEGUNDO SITUACAO DO DOMICILIO E GRUPOS DE IDADE

SITUACAO DO DOMICILIO E GRUPOS DE IDADE	POPULACAO					
	RESIDENTE			PRESENTE		
	TOTAL	HOMENS	MULHERES	TOTAL	HOMENS	MULHERES
TOTAL	14 935 202	7 449 564	7 485 638	14 698 179	7 276 490	7 421 689
0 A 4 ANOS	1 995 627	1 008 311	987 316	1 992 997	1 006 496	986 501
5 A 9 ANOS	1 950 494	991 353	959 141	1 943 716	989 014	954 702
10 A 14 ANOS	1 970 617	994 018	976 599	1 946 188	983 881	962 307
15 A 19 ANOS	1 800 538	887 268	913 270	1 739 780	842 677	897 103
15 A 17 ANOS	1 111 741	550 694	561 047	1 079 547	527 838	551 709
18 E 19 ANOS	688 797	336 574	352 223	660 233	314 839	345 394
20 A 24 ANOS	1 467 598	730 073	737 525	1 418 949	693 841	725 108
25 A 29 ANOS	1 103 257	539 133	564 124	1 082 503	524 418	558 085
30 A 34 ANOS	881 945	432 888	449 057	866 504	421 450	445 054
35 A 39 ANOS	783 155	386 253	396 902	767 086	372 335	394 751
40 A 44 ANOS	690 610	337 373	353 237	682 392	329 158	353 234
45 A 49 ANOS	596 402	304 739	291 663	585 630	296 703	288 927
50 A 54 ANOS	469 450	233 853	235 597	462 425	226 532	235 893
55 A 59 ANOS	376 949	190 979	185 970	370 369	185 844	184 525
60 A 64 ANOS	288 236	148 490	139 746	281 911	142 670	139 241
65 A 69 ANOS	252 879	121 191	131 688	252 936	119 671	133 265
70 ANOS E MAIS	306 554	143 344	163 210	303 902	141 502	162 400
IDADE IGNORADA	891	298	593	891	298	593
POPULACAO URBANA	9 650 651	4 727 118	4 923 533	9 505 422	4 604 380	4 901 042
0 A 4 ANOS	1 206 801	604 114	602 687	1 203 981	603 107	600 874
5 A 9 ANOS	1 165 459	594 110	571 349	1 163 828	593 164	570 664
10 A 14 ANOS	1 229 771	621 872	607 899	1 225 252	618 049	607 203
15 A 19 ANOS	1 182 553	565 231	617 322	1 156 519	539 913	616 606
15 A 17 ANOS	721 986	347 594	374 392	709 916	336 033	373 883
18 E 19 ANOS	460 567	217 637	242 930	446 603	203 880	242 723
20 A 24 ANOS	1 026 666	502 878	523 788	955 584	479 566	516 018
25 A 29 ANOS	765 342	368 207	397 135	744 777	353 881	390 896
30 A 34 ANOS	602 495	284 560	317 935	591 551	276 258	315 293
35 A 39 ANOS	522 018	255 384	266 634	508 883	243 036	265 847
40 A 44 ANOS	443 093	212 951	230 142	435 860	205 331	230 529
45 A 49 ANOS	390 384	192 420	197 964	381 783	186 556	195 227
50 A 54 ANOS	310 363	149 032	161 331	304 092	142 102	161 990
55 A 59 ANOS	248 936	118 903	130 033	243 110	114 160	128 950
60 A 64 ANOS	194 496	95 971	98 525	189 145	90 150	98 995
65 A 69 ANOS	160 544	71 429	89 115	160 795	69 909	90 886
70 ANOS E MAIS	201 233	89 955	111 278	199 765	89 097	110 668
IDADE IGNORADA	497	101	396	497	101	396
POPULACAO RURAL	5 284 551	2 722 446	2 562 105	5 192 757	2 672 110	2 520 647
0 A 4 ANOS	788 826	404 197	384 629	789 016	403 389	385 627
5 A 9 ANOS	785 035	397 243	387 792	779 888	395 850	384 038
10 A 14 ANOS	740 846	372 146	368 700	720 936	365 832	355 104
15 A 19 ANOS	617 985	322 037	295 948	583 261	302 764	280 497
15 A 17 ANOS	389 755	203 100	186 655	369 631	191 805	177 826
18 E 19 ANOS	228 230	118 937	109 293	213 630	110 959	102 671
20 A 24 ANOS	440 932	227 195	213 737	423 365	214 275	209 090
25 A 29 ANOS	337 915	170 926	166 989	337 726	170 537	167 189
30 A 34 ANOS	279 450	148 328	131 122	274 953	145 192	129 761
35 A 39 ANOS	261 137	130 869	130 268	258 203	129 299	128 904
40 A 44 ANOS	247 517	124 422	123 095	246 532	123 827	122 705
45 A 49 ANOS	206 018	112 319	93 699	203 847	110 147	93 700
50 A 54 ANOS	159 087	84 821	74 266	158 333	84 430	73 903
55 A 59 ANOS	128 013	72 076	55 937	127 259	71 684	55 575
60 A 64 ANOS	93 740	52 519	41 221	92 766	52 520	40 246
65 A 69 ANOS	92 335	49 762	42 573	92 141	49 762	42 379
70 ANOS E MAIS	105 321	53 389	51 932	104 137	52 405	51 732
IDADE IGNORADA	394	197	197	394	197	197

DADOS GERAIS

2. PESSOAS DE 15 ANOS E MAIS, POR ESTADO CONJUGAL, SEGUNDO SITUACAO DO DOMICILIO E GRUPOS DE IDADE

SITUACAO DO DOMICILIO E GRUPOS DE IDADE	PESSOAS DE 15 ANOS E MAIS						
		ESTADO CONJUGAL					
	TOTAL (1)	SOLTEIRAS	CASADAS				DESQUITADAS, DIVORCIADAS, SEPARADAS E VIUVAS
			TOTAL	CIVIL E RELIGIOSO E SOMENTE CIVIL	SOMENTE RELIGIOSO	UNIAO CONSENSUAL	
TOTAL	9 018 464	3 543 290	4 797 408	4 268 506	243 493	285 409	677 766
15 A 19 ANOS	1 800 538	1 698 452	97 877	83 080	3 311	11 486	4 209
20 A 24 ANOS	1 467 598	978 550	470 138	422 786	11 975	35 377	18 910
25 A 29 ANOS	1 103 257	380 371	697 035	628 806	20 331	47 898	25 851
30 A 39 ANOS	1 665 100	248 695	1 337 830	1 203 781	54 846	79 203	78 575
40 A 49 ANOS	1 287 012	122 020	1 048 136	930 320	60 626	57 190	116 856
50 A 59 ANOS	846 399	57 943	652 747	573 992	51 454	27 301	135 709
60 ANOS E MAIS	847 669	56 961	493 348	425 444	40 950	26 954	297 360
IDADE IGNORADA	891	298	297	297	-	-	296
POPULACAO URBANA	6 048 620	2 441 346	3 118 300	2 828 076	91 503	198 721	488 974
15 A 19 ANOS	1 182 553	1 123 667	55 481	47 275	1 309	6 897	3 405
20 A 24 ANOS	1 026 666	712 563	299 040	269 833	4 478	24 729	15 063
25 A 29 ANOS	765 342	276 284	468 790	423 906	7 012	37 872	20 268
30 A 39 ANOS	1 124 513	169 817	891 922	817 999	17 760	56 163	62 774
40 A 49 ANOS	833 477	78 990	667 344	606 546	21 513	39 285	87 143
50 A 59 ANOS	559 299	40 281	420 844	383 672	19 355	17 817	98 174
60 ANOS E MAIS	556 273	39 643	314 779	278 745	20 076	15 958	201 851
IDADE IGNORADA	497	101	100	100	-	-	296
POPULACAO RURAL	2 969 844	1 101 944	1 679 108	1 440 430	151 990	86 688	188 792
15 A 19 ANOS	617 985	574 785	42 396	35 805	2 002	4 589	804
20 A 24 ANOS	440 932	265 987	171 098	152 953	7 497	10 648	3 847
25 A 29 ANOS	337 915	104 087	228 245	204 900	13 319	10 026	5 583
30 A 39 ANOS	540 587	78 878	445 908	385 782	37 086	23 040	15 801
40 A 49 ANOS	453 535	43 030	380 792	323 774	39 113	17 905	29 713
50 A 59 ANOS	287 100	17 662	231 903	190 320	32 099	9 484	37 535
60 ANOS E MAIS	291 396	17 318	178 569	146 699	20 874	10 996	95 509
IDADE IGNORADA	394	197	197	197	-	-	-

(1) INCLUSIVE "SEM DECLARACAO" DE ESTADO CONJUGAL.

INSTRUCAO

3. PESSOAS DE 5 ANOS E MAIS, POR ALFABETIZACAO E SEXO,
SEGUNDO SITUACAO DO DOMICILIO E GRUPOS DE IDADE

SITUACAO DO DOMICILIO E GRUPOS DE IDADE	PESSOAS DE 5 ANOS E MAIS								
	TOTAL (1)			ALFABETIZADAS			NAO ALFABETIZADAS		
	TOTAL	HOMENS	MULHERES	TOTAL	HOMENS	MULHERES	TOTAL	HOMENS	MULHERES
TOTAL.....	12 939 575	6 441 253	6 498 322	9 328 174	4 725 831	4 602 343	3 611 401	1 715 422	1 895 979
5 E 6 ANOS.....	795 173	406 308	388 865	27 569	13 177	14 392	767 604	393 131	374 473
7 A 9 ANOS.....	1 155 321	585 045	570 276	660 996	322 257	338 739	494 325	262 788	231 537
10 A 14 ANOS.....	1 970 617	994 018	976 599	1 747 357	866 977	880 380	223 260	127 041	96 219
15 A 19 ANOS.....	1 800 538	887 268	913 270	1 614 502	780 460	834 042	186 036	106 808	79 228
20 A 24 ANOS.....	1 467 598	730 073	737 525	1 311 138	653 011	658 127	156 460	77 062	79 398
25 A 29 ANOS.....	1 103 257	539 133	564 124	921 394	461 775	459 619	181 863	77 358	104 505
30 A 39 ANOS.....	1 665 100	819 141	845 959	1 252 267	634 663	617 604	412 833	184 478	228 355
40 A 49 ANOS.....	1 287 012	642 112	644 900	864 847	467 671	397 176	422 165	174 441	247 724
50 A 59 ANOS.....	846 399	424 832	421 567	505 463	276 156	229 307	340 936	148 676	192 260
60 ANOS E MAIS.....	847 669	413 025	434 644	422 441	249 583	172 858	425 228	163 442	261 786
IDADE IGNORADA.....	891	298	593	200	101	99	691	197	494
POPULACAO URBANA.....	8 443 850	4 123 004	4 320 846	6 726 604	3 365 315	3 361 289	1 717 246	757 689	959 557
5 E 6 ANOS.....	473 814	244 276	229 538	21 026	10 389	10 637	452 788	233 887	218 901
7 A 9 ANOS.....	691 645	349 834	341 811	467 119	228 434	238 685	224 526	121 400	103 126
10 A 14 ANOS.....	1 229 771	621 872	607 899	1 148 318	578 754	569 564	81 453	43 118	38 335
15 A 19 ANOS.....	1 182 553	565 231	617 322	1 112 934	528 065	584 869	69 619	37 166	32 453
20 A 24 ANOS.....	1 026 666	502 878	523 788	961 442	471 718	489 724	65 224	31 160	34 064
25 A 29 ANOS.....	765 342	368 207	397 135	694 328	342 736	351 592	71 014	25 471	45 543
30 A 39 ANOS.....	1 124 513	539 944	584 569	951 705	474 969	476 736	172 808	64 975	107 833
40 A 49 ANOS.....	833 477	405 371	428 106	645 346	339 706	305 640	188 131	65 665	122 466
50 A 59 ANOS.....	559 299	267 935	291 364	391 014	205 166	185 848	168 285	62 769	105 516
60 ANOS E MAIS.....	556 273	257 355	298 918	333 172	185 277	147 895	223 101	72 078	151 023
IDADE IGNORADA.....	497	101	396	200	101	99	297	-	297
POPULACAO RURAL.....	4 495 725	2 318 249	2 177 476	2 601 570	1 360 516	1 241 054	1 894 155	957 733	936 422
5 E 6 ANOS.....	321 359	162 032	159 327	6 543	2 788	3 755	314 816	159 244	155 572
7 A 9 ANOS.....	463 676	235 211	228 465	193 877	93 823	100 054	269 799	141 388	128 411
10 A 14 ANOS.....	740 846	372 146	368 700	599 039	288 223	310 816	141 807	83 923	57 884
15 A 19 ANOS.....	617 985	322 037	295 948	501 568	252 395	249 173	116 417	69 642	46 775
20 A 24 ANOS.....	440 932	227 195	213 737	349 696	181 293	168 403	91 236	45 902	45 334
25 A 29 ANOS.....	337 915	170 926	166 989	227 066	119 039	108 027	110 849	51 887	58 962
30 A 39 ANOS.....	540 587	279 197	261 390	300 562	159 694	140 868	240 025	119 503	120 522
40 A 49 ANOS.....	453 535	236 741	216 794	219 501	127 965	91 536	234 034	108 776	125 258
50 A 59 ANOS.....	287 100	156 897	130 203	114 449	70 990	43 459	172 651	85 907	86 744
60 ANOS E MAIS.....	291 396	155 670	135 726	89 269	64 306	24 963	202 127	91 364	110 763
IDADE IGNORADA.....	394	197	197	-	-	-	394	197	197

(1) INCLUSIVE "SEM DECLARACAO" DE ALFABETIZACAO.

INSTRUCAO

4. PESSOAS DE 10 ANOS E MAIS, POR SEXO E POR SITUACAO DO DOMICILIO,
SEGUNDO ANOS DE ESTUDO

ANOS DE ESTUDO	PESSOAS DE 10 ANOS E MAIS				
	TOTAL	SEXO		SITUACAO DO DOMICILIO	
		HOMENS	MULHERES	URBANA	RURAL
TOTAL	10 989 081	5 449 900	5 539 181	7 278 391	3 710 690
SEM INSTRUCAO E MENOS DE 1 ANO	2 737 828	1 285 505	1 452 323	1 231 015	1 506 813
1 ANO	661 738	359 837	301 901	357 671	304 067
2 ANOS	1 183 444	614 692	568 752	680 942	502 502
3 ANOS	1 481 964	743 646	738 318	899 795	582 169
4 ANOS	2 380 435	1 204 652	1 175 783	1 787 496	592 939
5 ANOS	435 355	229 781	205 574	376 813	58 542
6 ANOS	371 851	175 148	196 703	323 429	48 422
7 ANOS	311 464	160 224	151 240	278 058	33 406
8 ANOS	420 158	213 345	206 813	387 298	32 860
9 A 11 ANOS	705 194	298 032	407 162	667 070	38 124
12 A 17 ANOS	273 834	152 012	121 822	266 695	7 139
ANOS DE ESTUDO NAO DETERMINADOS	25 816	13 026	12 790	22 109	3 707
SEM DECLARACAO	-	-	-	-	-

5. ESTUDANTES DE 5 ANOS E MAIS, POR SEXO E POR SITUACAO DO DOMICILIO,
SEGUNDO GRAU E SERIE QUE FREQUENTAM

GRAU E SERIE QUE FREQUENTAM	ESTUDANTES DE 5 ANOS E MAIS				
	TOTAL	SEXO		SITUACAO DO DOMICILIO	
		HOMENS	MULHERES	URBANA	RURAL
TOTAL	3 540 035	1 771 198	1 768 837	2 515 946	1 024 089
1. GRAU	3 064 252	1 552 086	1 512 166	2 071 485	992 767
1. SERIE	830 384	435 989	394 395	434 142	396 242
2. SERIE	560 886	291 729	269 157	341 198	219 688
3. SERIE	463 978	227 529	236 449	312 762	151 216
4. SERIE	359 926	178 868	181 058	250 503	109 423
5. SERIE	265 706	133 500	132 206	225 943	39 763
6. SERIE	215 368	109 320	106 048	182 675	32 693
7. SERIE	192 731	90 058	102 673	165 217	27 514
8. SERIE	156 616	74 256	82 360	140 592	16 024
SEM DECLARACAO DE SERIE	18 657	10 837	7 820	18 453	204
2. GRAU	343 445	148 402	195 043	316 517	26 928
SUPERIOR	132 338	70 710	61 628	127 944	4 394
SEM DECLARACAO DE GRAU	-	-	-	-	-

FECUNDIDADE

6. MULHERES DE 15 ANOS E MAIS, FILHOS TIDOS NASCIDOS VIVOS E FILHOS VIVOS NA DATA DA PESQUISA, POR SEXO, SEGUNDO SITUACAO DO DOMICILIO E GRUPOS DE IDADE DAS MULHERES

SITUACAO DO DOMICILIO E GRUPOS DE IDADE DAS MULHERES	MULHERES DE 15 ANOS E MAIS			FILHOS					
		TIVERAM FILHOS		NASCIDOS VIVOS			VIVOS NA DATA DA PESQUISA		
	TOTAL	TOTAL	NASCIDOS VIVOS	TOTAL	HOMENS	MULHERES	TOTAL	HOMENS	MULHERES
TOTAL	4 562 582	2 763 907	2 746 197	13 969 153	7 119 221	6 849 932	11 811 233	5 935 959	5 875 274
15 A 19 ANOS	913 270	63 879	61 271	79 660	41 189	38 471	71 118	36 869	34 249
20 A 24 ANOS	737 525	292 903	289 467	551 488	288 234	263 254	514 703	264 894	249 809
25 A 29 ANOS	564 124	376 624	375 722	1 076 950	535 468	541 482	989 725	488 796	500 929
30 A 34 ANOS	449 057	372 005	369 672	1 494 063	757 853	736 210	1 341 110	677 189	663 921
35 A 39 ANOS	396 902	345 989	344 040	1 789 392	925 534	863 858	1 588 645	820 088	768 557
40 A 44 ANOS	353 237	305 919	305 335	1 951 633	979 745	971 888	1 696 710	836 274	860 436
45 A 49 ANOS	291 663	260 077	259 001	1 744 733	897 734	846 999	1 486 120	749 872	736 248
50 A 59 ANOS	421 567	369 116	366 649	2 581 942	1 331 686	1 250 256	2 092 864	1 058 878	1 033 986
60 ANOS E MAIS	434 644	376 902	374 547	2 695 447	1 360 102	1 335 345	2 027 477	1 001 423	1 026 054
IDADE IGNORADA	593	493	493	3 845	1 676	2 169	2 761	1 676	1 085
POPULACAO URBANA	3 141 598	1 851 623	1 839 427	8 774 147	4 462 890	4 311 257	7 403 548	3 709 795	3 693 753
15 A 19 ANOS	617 322	43 203	41 196	52 156	26 530	25 626	46 627	23 013	23 614
20 A 24 ANOS	523 788	186 782	184 962	330 668	171 913	158 755	309 431	158 871	150 560
25 A 29 ANOS	397 135	253 113	252 411	669 225	334 388	334 837	616 376	306 305	310 071
30 A 34 ANOS	317 935	260 918	259 944	977 576	496 262	481 314	875 116	441 182	433 934
35 A 39 ANOS	266 634	227 783	226 806	1 087 507	559 118	528 389	962 878	493 974	468 904
40 A 44 ANOS	230 142	196 604	196 215	1 148 115	577 128	570 987	999 543	492 938	506 605
45 A 49 ANOS	197 964	174 391	173 315	1 077 236	562 672	514 564	926 228	474 824	451 404
50 A 59 ANOS	291 364	252 559	250 273	1 675 570	863 990	811 580	1 354 176	685 521	668 655
60 ANOS E MAIS	298 918	255 974	254 009	1 753 431	869 607	883 824	1 311 200	631 885	679 315
IDADE IGNORADA	396	296	296	2 663	1 282	1 381	1 973	1 282	691
POPULACAO RURAL	1 420 984	912 284	906 770	5 195 006	2 656 331	2 538 675	4 407 685	2 226 164	2 181 521
15 A 19 ANOS	295 948	20 676	20 075	27 504	14 659	12 845	24 491	13 856	10 635
20 A 24 ANOS	213 737	106 121	104 505	220 820	116 321	104 499	205 272	106 023	99 249
25 A 29 ANOS	166 989	123 511	123 311	407 725	201 080	206 645	373 349	182 491	190 858
30 A 34 ANOS	131 122	111 087	109 728	516 487	261 591	254 896	465 994	236 007	229 987
35 A 39 ANOS	130 268	118 206	117 234	701 885	366 416	335 469	625 767	326 114	299 653
40 A 44 ANOS	123 095	109 315	109 120	803 518	402 617	400 901	697 167	343 336	353 831
45 A 49 ANOS	93 699	85 686	85 686	667 497	335 062	332 435	559 892	275 048	284 844
50 A 59 ANOS	130 203	116 557	116 376	906 372	467 696	438 676	738 688	373 357	365 331
60 ANOS E MAIS	135 726	120 928	120 538	942 016	490 495	451 521	716 277	369 538	346 739
IDADE IGNORADA	197	197	197	1 182	394	788	788	394	394

NOTA- MULHERES COM DECLARACOES COMPLETAS.

FECUNDIDADE

7. MULHERES DE 15 ANOS E MAIS, FILHOS TIDOS NASCIDOS VIVOS E FILHOS VIVOS NA DATA DA PESQUISA, POR SEXO, SEGUNDO CONDICAO DE ATIVIDADE DAS MULHERES NA SEMANA DE REFERENCIA E RENDIMENTO MENSAL FAMILIAR

CONDICAO DE ATIVIDADE DAS MULHERES NA SEMANA DE REFERENCIA E RENDIMENTO MENSAL FAMILIAR	MULHERES DE 15 ANOS E MAIS			FILHOS					
		TIVERAM FILHOS		NASCIDOS VIVOS			VIVOS NA DATA DA PESQUISA		
	TOTAL	TOTAL	NASCIDOS VIVOS	TOTAL	HOMENS	MULHERES	TOTAL	HOMENS	MULHERES
TOTAL.....	4 427 276	2 752 825	2 736 304	13 937 195	7 101 440	6 835 755	11 784 575	5 921 716	5 862 859
ATE 1 SALARIO MINIMO.....	679 177	496 592	490 753	2 342 597	1 166 087	1 176 510	1 867 437	910 300	957 137
MAIS DE 1 A 2 SALARIOS MINIMOS.	1 013 871	712 782	708 999	3 495 324	1 767 981	1 727 343	2 889 615	1 426 804	1 462 811
MAIS DE 2 A 3 SALARIOS MINIMOS.	659 596	423 924	422 966	2 240 837	1 152 739	1 088 098	1 868 070	946 879	921 191
MAIS DE 3 A 5 SALARIOS MINIMOS.	838 236	477 066	474 260	2 652 815	1 355 284	1 297 531	2 291 450	1 163 094	1 128 356
MAIS DE 5 SALARIOS MINIMOS.....	1 174 532	596 774	593 834	3 032 725	1 575 293	1 457 432	2 721 915	1 404 467	1 317 448
SEM RENDIMENTO (1).....	39 972	34 296	34 296	93 553	45 393	48 160	82 166	39 864	42 302
SEM DECLARACAO.....	21 892	11 391	11 196	79 344	38 663	40 681	63 922	30 308	33 614
ECONOMICAMENTE ATIVAS.....	1 282 025	578 856	575 635	2 607 481	1 303 833	1 303 648	2 214 932	1 089 462	1 125 470
ATE 1 SALARIO MINIMO.....	147 912	100 894	99 730	414 498	198 806	215 692	325 269	149 178	176 091
MAIS DE 1 A 2 SALARIOS MINIMOS.	229 403	125 706	125 317	613 792	299 742	314 050	500 070	236 785	263 285
MAIS DE 2 A 3 SALARIOS MINIMOS.	193 613	94 303	93 901	452 272	230 621	221 651	380 136	194 058	186 078
MAIS DE 3 A 5 SALARIOS MINIMOS.	274 373	107 386	106 618	525 365	266 177	259 188	458 041	230 424	227 617
MAIS DE 5 SALARIOS MINIMOS.....	426 334	144 897	144 399	572 166	292 462	279 704	529 229	268 047	261 182
SEM RENDIMENTO (1).....	2 464	1 869	1 869	5 574	3 229	2 345	3 326	1 761	1 565
SEM DECLARACAO.....	7 926	3 801	3 801	23 814	12 796	11 018	18 861	9 209	9 652
NAO ECONOMICAMENTE ATIVAS.....	3 145 251	2 173 969	2 160 669	11 329 714	5 797 607	5 532 107	9 569 643	4 832 254	4 737 389
ATE 1 SALARIO MINIMO.....	531 265	395 698	391 023	1 928 099	967 281	960 818	1 542 168	761 122	781 046
MAIS DE 1 A 2 SALARIOS MINIMOS.	784 468	587 076	583 682	2 881 532	1 468 239	1 413 293	2 389 545	1 190 019	1 199 526
MAIS DE 2 A 3 SALARIOS MINIMOS.	465 983	329 621	329 065	1 788 565	922 118	866 447	1 487 934	752 921	735 113
MAIS DE 3 A 5 SALARIOS MINIMOS.	563 863	369 680	367 642	2 127 450	1 089 107	1 038 343	1 833 409	932 670	900 739
MAIS DE 5 SALARIOS MINIMOS.....	748 198	451 877	449 435	2 460 559	1 282 831	1 177 728	2 192 686	1 136 420	1 056 266
SEM RENDIMENTO (1).....	37 508	32 427	32 427	87 979	42 164	45 815	78 840	38 103	40 737
SEM DECLARACAO.....	13 966	7 590	7 395	55 530	25 867	29 663	45 061	21 099	23 962

NOTAS- 1. MULHERES COM DECLARACOES COMPLETAS.
2. EXCLUSIVE PENSIONISTAS, EMPREGADAS DOMESTICAS, CONJUGES, FILHAS E OUTRAS PARENTAS DO EMPREGADO DOMESTICO.
(1) INCLUSIVE AS FAMILIAS CUJOS COMPONENTES RECEBERAM SOMENTE EM BENEFICIOS.

MAO-DE-OBRA NA SEMANA DE REFERENCIA

8. PESSOAS DE 10 ANOS E MAIS, POR CONDICAO DE ATIVIDADE E SEXO, SEGUNDO SITUACAO DO DOMICILIO E GRUPOS DE IDADE

SITUACAO DO DOMICILIO E GRUPOS DE IDADE	PESSOAS DE 10 ANOS E MAIS								
	TOTAL			ECONOMICAMENTE ATIVAS			NAO ECONOMICAMENTE ATIVAS		
	TOTAL	HOMENS	MULHERES	TOTAL	HOMENS	MULHERES	TOTAL	HOMENS	MULHERES
TOTAL	10 989 081	5 449 900	5 539 181	5 492 906	3 986 661	1 506 245	5 496 175	1 463 239	4 032 936
10 A 14 ANOS	1 970 617	994 018	976 599	301 167	210 102	91 065	1 669 450	783 916	885 534
15 A 19 ANOS	1 800 538	887 268	913 270	963 448	637 170	326 278	837 090	250 098	586 992
15 A 17 ANOS	1 111 741	550 694	561 047	541 358	364 032	177 326	570 383	186 662	383 721
18 E 19 ANOS	688 797	336 574	352 223	422 090	273 138	148 952	266 707	63 436	203 271
20 A 24 ANOS	1 467 598	730 073	737 525	958 204	662 626	295 578	509 394	67 447	441 947
25 A 29 ANOS	1 103 257	539 133	564 124	716 988	518 882	198 106	386 269	20 251	366 018
30 A 39 ANOS	1 665 100	819 141	845 959	1 067 789	784 595	283 194	597 311	34 546	562 765
40 A 49 ANOS	1 287 012	642 112	644 900	778 788	598 649	180 139	508 224	43 463	464 761
50 A 59 ANOS	846 399	424 832	421 567	443 425	354 020	89 405	402 974	70 812	332 162
60 ANOS E MAIS	847 669	413 025	434 644	262 801	220 420	42 381	584 868	192 605	392 263
IDADE IGNORADA	891	298	593	296	197	99	595	101	494
POPULACAO URBANA	7 278 391	3 528 894	3 749 497	3 593 978	2 450 302	1 143 676	3 684 413	1 078 592	2 605 821
10 A 14 ANOS	1 229 771	621 872	607 899	140 750	87 169	53 581	1 089 021	534 703	554 318
15 A 19 ANOS	1 182 553	565 231	617 322	593 746	365 813	227 933	588 807	199 418	389 389
15 A 17 ANOS	721 986	347 594	374 392	322 799	202 468	120 331	399 187	145 126	254 061
18 E 19 ANOS	460 567	217 637	242 930	270 947	163 345	107 602	189 620	54 292	135 328
20 A 24 ANOS	1 026 666	502 878	523 788	686 628	444 759	241 869	340 038	58 119	281 919
25 A 29 ANOS	765 342	368 207	397 135	513 949	350 519	163 430	251 393	17 688	233 705
30 A 39 ANOS	1 124 513	539 944	584 569	740 219	511 682	228 537	384 294	28 262	356 032
40 A 49 ANOS	833 477	405 371	428 106	505 399	368 052	137 347	328 078	37 319	290 759
50 A 59 ANOS	559 299	267 935	291 364	271 757	208 004	63 753	287 542	59 931	227 611
60 ANOS E MAIS	556 273	257 355	298 918	141 431	114 304	27 127	414 842	143 051	271 791
IDADE IGNORADA	497	101	396	99	-	99	398	101	297
POPULACAO RURAL	3 710 690	1 921 006	1 789 684	1 898 928	1 536 359	362 569	1 811 762	384 647	1 427 115
10 A 14 ANOS	740 846	372 146	368 700	160 417	122 933	37 484	580 429	249 213	331 216
15 A 19 ANOS	617 985	322 037	295 948	369 702	271 357	98 345	248 283	50 680	197 603
15 A 17 ANOS	389 755	203 100	186 655	218 559	161 564	56 995	171 196	41 536	129 660
18 E 19 ANOS	228 230	118 937	109 293	151 143	109 793	41 350	77 087	9 144	67 943
20 A 24 ANOS	440 932	227 195	213 737	271 576	217 867	53 709	169 356	9 328	160 028
25 A 29 ANOS	337 915	170 926	166 989	203 039	168 363	34 676	134 876	2 563	132 313
30 A 39 ANOS	540 587	279 197	261 390	327 570	272 913	54 657	213 017	6 284	206 733
40 A 49 ANOS	453 535	236 741	216 794	273 389	230 597	42 792	180 146	6 144	174 002
50 A 59 ANOS	287 100	156 897	130 203	171 668	146 016	25 652	115 432	10 881	104 551
60 ANOS E MAIS	291 396	155 670	135 726	121 370	106 116	15 254	170 026	49 554	120 472
IDADE IGNORADA	394	197	197	197	197	-	197	-	197

MAO-DE-OBRA NA SEMANA DE REFERENCIA

9. PESSOAS DE 10 ANOS E MAIS E VALOR DO RENDIMENTO MEDIO MENSAL DAS PESSOAS DE 10 ANOS E MAIS, POR SEXO, SEGUNDO SITUACAO DO DOMICILIO E RENDIMENTO MENSAL

SITUACAO DO DOMICILIO E RENDIMENTO MENSAL	PESSOAS DE 10 ANOS E MAIS			VALOR DO RENDIMENTO MEDIO MENSAL DAS PESSOAS DE 10 ANOS E MAIS (CR $)		
	TOTAL	HOMENS	MULHERES	TOTAL	HOMENS	MULHERES
TOTAL	10 989 081	5 449 900	5 539 181	3 685	4 450	1 933
ATE 1/2 SALARIO MINIMO	1 039 101	390 296	648 805	511	544	491
MAIS DE 1/2 A 1 SALARIO MINIMO	1 658 621	1 114 071	544 550	1 247	1 275	1 190
MAIS DE 1 A 2 SALARIOS MINIMOS	1 585 034	1 244 239	340 795	2 252	2 265	2 205
MAIS DE 2 A 3 SALARIOS MINIMOS	535 454	438 249	97 205	3 848	3 862	3 784
MAIS DE 3 A 5 SALARIOS MINIMOS	479 052	400 399	78 653	5 802	5 783	5 896
MAIS DE 5 A 10 SALARIOS MINIMOS	340 060	293 942	46 118	10 695	10 739	10 419
MAIS DE 10 A 20 SALARIOS MINIMOS	133 871	120 840	13 031	22 128	22 200	21 459
MAIS DE 20 SALARIOS MINIMOS	54 188	52 428	1 760	71 232	71 445	64 883
SEM RENDIMENTO (1)	5 150 786	1 386 057	3 764 729	-	-	-
SEM DECLARACAO	12 914	9 379	3 535	-	-	-
POPULACAO URBANA	7 278 391	3 528 894	3 749 497	4 234	5 358	2 162
ATE 1/2 SALARIO MINIMO	627 359	174 524	452 835	508	544	494
MAIS DE 1/2 A 1 SALARIO MINIMO	1 011 915	567 538	444 377	1 279	1 334	1 208
MAIS DE 1 A 2 SALARIOS MINIMOS	1 142 795	831 216	311 579	2 267	2 288	2 213
MAIS DE 2 A 3 SALARIOS MINIMOS	439 947	347 424	92 523	3 844	3 858	3 790
MAIS DE 3 A 5 SALARIOS MINIMOS	407 060	329 831	77 229	5 818	5 798	5 904
MAIS DE 5 A 10 SALARIOS MINIMOS	290 200	245 658	44 542	10 709	10 762	10 411
MAIS DE 10 A 20 SALARIOS MINIMOS	119 528	106 497	13 031	22 089	22 166	21 459
MAIS DE 20 SALARIOS MINIMOS	49 889	48 310	1 579	66 159	66 089	68 308
SEM RENDIMENTO (1)	3 182 847	874 005	2 308 842	-	-	-
SEM DECLARACAO	6 851	3 891	2 960	-	-	-
POPULACAO RURAL	3 710 690	1 921 006	1 789 684	2 393	2 736	947
ATE 1/2 SALARIO MINIMO	411 742	215 772	195 970	516	544	484
MAIS DE 1/2 A 1 SALARIO MINIMO	646 706	546 533	100 173	1 198	1 214	1 108
MAIS DE 1 A 2 SALARIOS MINIMOS	442 239	413 023	29 216	2 212	2 218	2 120
MAIS DE 2 A 3 SALARIOS MINIMOS	95 507	90 825	4 682	3 867	3 878	3 652
MAIS DE 3 A 5 SALARIOS MINIMOS	71 992	70 568	1 424	5 711	5 716	5 462
MAIS DE 5 A 10 SALARIOS MINIMOS	49 860	48 284	1 576	10 619	10 618	10 643
MAIS DE 10 A 20 SALARIOS MINIMOS	14 343	14 343	-	22 451	22 451	-
MAIS DE 20 SALARIOS MINIMOS	4 299	4 118	181	130 097	134 277	35 000
SEM RENDIMENTO (1)	1 967 939	512 052	1 455 887	-	-	-
SEM DECLARACAO	6 063	5 488	575	-	-	-

(1) INCLUSIVE AS PESSOAS QUE RECEBERAM SOMENTE EM BENEFICIOS.

MAO-DE-OBRA NA SEMANA DE REFERENCIA

10. PESSOAS OCUPADAS, POR RENDIMENTO MENSAL DE TODAS AS OCUPACOES, SEGUNDO RAMOS DE ATIVIDADE

RAMOS DE ATIVIDADE	PESSOAS OCUPADAS						
	TOTAL	RENDIMENTO MENSAL DE TODAS AS OCUPACOES (SALARIO MINIMO)					
		ATE 1	MAIS DE 1 A 2	MAIS DE 2 A 5	MAIS DE 5	SEM RENDIMENTO (1)	SEM DECLARACAO
TOTAL	5 370 941	2 225 726	1 449 483	891 140	444 035	350 185	10 372
AGRICOLA	1 875 783	917 208	427 492	139 020	75 072	313 071	3 920
INDUSTRIA DE TRANSFORMACAO	616 580	192 006	195 730	150 016	71 591	6 646	591
INDUSTRIA DA CONSTRUCAO	521 380	113 701	229 664	138 684	37 206	1 533	592
OUTRAS ATIVIDADES INDUSTRIAIS	103 783	27 995	38 296	27 397	9 120	779	196
COMERCIO DE MERCADORIAS	455 397	150 444	126 931	97 926	66 304	12 981	811
PRESTACAO DE SERVICOS E SERVICOS AUXILIARES DA ATIVIDADE ECONOMICA	1 001 498	658 391	170 956	100 983	56 100	12 811	2 257
TRANSPORTE E COMUNICACAO	217 805	30 369	70 652	82 553	33 842	389	-
SOCIAL	340 913	95 389	126 532	75 822	40 195	1 876	1 099
ADMINISTRACAO PUBLICA	134 331	24 904	38 222	43 947	26 762	-	496
OUTRAS ATIVIDADES	103 471	15 319	25 008	34 792	27 843	99	410

(1) INCLUSIVE AS PESSOAS QUE RECEBERAM SOMENTE EM BENEFICIOS.

11. PESSOAS OCUPADAS COM RENDIMENTO DE TRABALHO, POR POSICAO NA OCUPACAO, SEGUNDO RENDIMENTO MENSAL DE TODAS AS OCUPACOES

RENDIMENTO MENSAL DE TODAS AS OCUPACOES	PESSOAS OCUPADAS COM RENDIMENTO DE TRABALHO			
	TOTAL (1)	POSICAO NA OCUPACAO		
		EMPREGADOS	CONTA PROPRIA	EMPREGADORES
TOTAL	5 019 301	3 707 325	1 111 922	200 054
ATE 1 SALARIO MINIMO	2 224 376	1 798 094	419 216	7 066
MAIS DE 1 A 2 SALARIOS MINIMOS	1 449 483	1 093 896	328 276	27 311
MAIS DE 2 A 3 SALARIOS MINIMOS	473 468	335 867	120 280	17 321
MAIS DE 3 A 5 SALARIOS MINIMOS	417 672	255 839	127 203	34 630
MAIS DE 5 SALARIOS MINIMOS	444 035	215 624	115 164	113 247
SEM DECLARACAO	10 267	8 005	1 783	479

NOTA- EXCLUSIVE AS PESSOAS QUE RECEBERAM SOMENTE EM BENEFICIOS.
(1) INCLUSIVE SEM DECLARACAO DE POSICAO NA OCUPACAO.

FAMILIAS

12. FAMILIAS RESIDENTES EM DOMICILIOS PARTICULARES, POR SITUACAO DO DOMICILIO, SEGUNDO TIPO DE FAMILIA E SEGUNDO NUMERO DE COMPONENTES DAS FAMILIAS

TIPO E NUMERO DE COMPONENTES DAS FAMILIAS	FAMILIAS RESIDENTES EM DOMICILIOS PARTICULARES		
	TOTAL	URBANA	RURAL
TOTAL	3 110 064	2 086 230	1 023 834
TIPO DE FAMILIA			
UNICA	2 796 568	1 848 249	948 319
CONVIVENTE	313 496	237 981	75 515
PRINCIPAL	152 229	115 235	36 994
SECUNDARIA	161 267	122 746	38 521
NUMERO DE COMPONENTES			
1 PESSOA	152 670	102 888	49 782
2 PESSOAS	472 881	336 214	136 667
3 PESSOAS	520 201	367 962	152 239
4 PESSOAS	495 980	350 481	145 499
5 PESSOAS	419 511	288 125	131 386
6 PESSOAS	324 514	209 867	114 647
7 PESSOAS	257 513	166 083	91 430
8 PESSOAS E MAIS	466 794	264 610	202 184

FAMILIAS

13. FAMILIAS E PESSOAS RESIDENTES EM DOMICILIOS PARTICULARES, POR CONDICAO NA FAMILIA, SEGUNDO CARACTERISTICAS DO CHEFE DA FAMILIA

CARACTERISTICAS DO CHEFE DA FAMILIA	FAMILIAS RESIDENTES EM DOMICILIOS PARTICULARES	PESSOAS RESIDENTES EM DOMICILIOS PARTICULARES						
		TOTAL	CONDICAO NA FAMILIA					
			CHEFES	CONJUGES	FILHOS	OUTROS PARENTES	AGREGADOS E PENSIONISTAS	EMPREGADOS DOMESTICOS
TOTAL.....	3 110 064	14 845 550	3 110 064	2 408 836	8 351 906	644 904	187 234	142 606
SEXO								
HOMENS.....	2 608 411	13 193 364	2 608 411	2 408 836	7 409 829	484 850	150 837	130 601
MULHERES.....	501 653	1 652 186	501 653	-	942 077	160 054	36 397	12 005
GRUPOS DE IDADE								
15 A 19 ANOS.....	24 739	59 936	24 739	9 502	17 255	6 893	1 547	-
20 A 29 ANOS.....	571 933	1 983 627	571 933	465 257	766 277	134 725	30 381	15 054
30 A 39 ANOS.....	774 809	3 921 539	774 809	669 937	2 262 662	129 322	35 595	49 214
40 A 49 ANOS.....	688 776	4 216 992	688 776	559 418	2 784 769	107 335	45 333	31 361
50 A 59 ANOS.....	501 830	2 673 952	501 830	372 723	1 644 550	96 899	35 224	22 726
60 ANOS E MAIS.....	547 681	1 988 417	547 681	331 999	875 799	169 533	39 154	24 251
IDADE IGNORADA.....	296	1 087	296	-	594	197	-	-
ANOS DE ESTUDO								
SEM INSTRUCAO E MENOS DE 1 ANO.	1 022 870	4 991 527	1 022 870	718 422	2 992 039	200 115	52 893	5 188
1 A 4 ANOS.....	1 582 133	7 753 275	1 582 133	1 274 433	4 427 548	328 722	93 371	47 068
5 A 8 ANOS.....	261 926	1 102 952	261 926	220 063	528 410	54 616	15 128	22 809
9 A 17 ANOS.....	237 084	969 793	237 084	190 901	389 492	59 751	25 737	66 828
ANOS DE ESTUDO NAO DETERMINADOS E SEM DECLARACAO.....	6 051	28 003	6 051	5 017	14 417	1 700	105	713
CONDICAO DE ATIVIDADE (1)								
ECONOMICAMENTE ATIVOS.....	2 512 631	12 602 660	2 512 631	2 155 681	7 185 972	476 944	149 922	121 510
NAO ECONOMICAMENTE ATIVOS.....	597 433	2 242 890	597 433	253 155	1 165 934	167 960	37 312	21 096
RENDIMENTO MENSAL DE TODAS AS FONTES								
ATE 1 SALARIO MINIMO.....	969 284	4 160 097	969 284	616 117	2 328 367	202 659	39 974	3 696
MAIS DE 1 A 2 SALARIOS MINIMOS.	886 891	4 429 968	886 891	748 243	2 561 141	173 870	47 348	12 475
MAIS DE 2 A 5 SALARIOS MINIMOS.	697 789	3 542 902	697 789	614 632	2 000 522	152 055	48 316	29 588
MAIS DE 5 SALARIOS MINIMOS.....	433 958	2 217 614	433 958	397 027	1 163 101	84 003	45 727	93 798
SEM RENDIMENTO (2).....	115 566	452 596	115 566	27 224	273 488	30 061	4 299	1 958
SEM DECLARACAO.....	6 576	42 373	6 576	5 593	25 287	2 256	1 570	1 091

(1) NA SEMANA DE REFERENCIA. (2) INCLUSIVE AS FAMILIAS CUJOS CHEFES RECEBERAM SOMENTE EM BENEFICIOS.

DOMICILIOS

14. DOMICILIOS PARTICULARES PERMANENTES, POR TIPO DE CONSTRUCAO E SITUACAO DO DOMICILIO, SEGUNDO NUMERO DE MORADORES

NUMERO DE MORADORES	DOMICILIOS PARTICULARES PERMANENTES								
	TOTAL			DURAVEIS			RUSTICOS		
	TOTAL	URBANA	RURAL	TOTAL	URBANA	RURAL	TOTAL	URBANA	RURAL
TOTAL.....	2 945 999	1 961 668	984 331	2 685 199	1 892 862	792 337	260 800	68 806	191 994
1 PESSOA.....	151 485	101 893	49 592	125 401	91 122	34 279	26 084	10 771	15 313
2 PESSOAS.....	349 258	242 929	106 329	318 903	233 715	85 188	30 355	9 214	21 141
3 PESSOAS.....	448 259	314 488	133 771	407 123	301 443	105 680	41 136	13 045	28 091
4 PESSOAS.....	469 309	329 059	140 250	437 006	320 747	116 259	32 303	8 312	23 991
5 PESSOAS.....	419 070	285 488	133 582	382 164	279 676	102 488	36 906	5 812	31 094
6 PESSOAS.....	330 370	213 798	116 572	306 619	210 031	96 588	23 751	3 767	19 984
7 PESSOAS.....	267 987	174 345	93 642	243 241	167 004	76 237	24 746	7 341	17 405
8 PESSOAS E MAIS.....	510 261	299 668	210 593	464 742	289 124	175 618	45 519	10 544	34 975

DOMICILIOS

15. DOMICILIOS PARTICULARES PERMANENTES E MORADORES, POR SITUACAO DO DOMICILIO,

SEGUNDO CARACTERISTICAS DOS DOMICILIOS

CARACTERISTICAS DOS DOMICILIOS	DOMICILIOS PARTICULARES PERMANENTES			MORADORES EM DOMICILIOS PARTICULARES PERMANENTES		
	TOTAL	URBANA	RURAL	TOTAL	URBANA	RURAL
TOTAL	2 945 999	1 961 668	984 331	14 830 308	9 581 513	5 248 795
TIPO						
CASA	2 530 250	1 739 696	790 554	12 915 623	8 634 284	4 281 339
APARTAMENTO	117 683	117 099	584	539 376	535 500	3 876
RUSTICO	252 183	60 783	191 400	1 234 690	276 344	958 346
QUARTO OU COMODO (1)	45 693	44 090	1 603	139 859	135 385	4 474
SEM DECLARACAO	190	-	190	760	-	760
CONDICAO DE OCUPACAO						
PROPRIOS	1 781 853	1 253 751	528 102	9 277 748	6 410 738	2 867 010
PAGOS	1 675 146	1 149 659	525 487	8 733 420	5 882 139	2 851 281
EM AQUISICAO	106 707	104 092	2 615	544 328	528 599	15 729
ALUGADOS	549 032	521 593	27 439	2 488 733	2 355 189	133 544
CEDIDOS	571 847	156 999	414 848	2 876 163	694 673	2 181 490
OUTRA	42 375	29 024	13 351	182 803	118 806	63 997
SEM DECLARACAO	892	301	591	4 861	2 107	2 754
ABASTECIMENTO D'AGUA						
REDE GERAL	1 499 482	1 455 247	44 235	7 285 965	7 045 950	240 015
COM CANALIZACAO INTERNA	1 207 246	1 174 862	32 384	5 915 401	5 740 098	175 303
SEM CANALIZACAO INTERNA	292 236	280 385	11 851	1 370 564	1 305 852	64 712
POCO OU NASCENTE	1 134 105	334 405	799 700	5 972 590	1 699 873	4 272 717
COM CANALIZACAO INTERNA	232 515	82 371	150 144	1 232 290	413 328	818 962
SEM CANALIZACAO INTERNA	901 590	252 034	649 556	4 740 300	1 286 545	3 453 755
OUTRA FORMA	312 215	172 016	140 199	1 570 965	835 690	735 275
COM CANALIZACAO INTERNA	34 157	20 631	13 526	167 315	100 593	66 722
SEM CANALIZACAO INTERNA	278 058	151 385	126 673	1 403 650	735 097	668 553
SEM DECLARACAO	197	-	197	788	-	788
ESGOTO SANITARIO						
TEM	2 201 925	1 807 050	394 875	11 057 408	8 899 551	2 157 857
REDE GERAL	951 225	928 260	22 965	4 577 267	4 456 087	121 180
FOSSA SEPTICA	91 811	73 956	17 855	484 256	371 514	112 742
FOSSA RUDIMENTAR	997 944	719 507	278 437	5 148 269	3 645 721	1 502 548
OUTRO	160 945	85 327	75 618	847 616	426 229	421 387
NAO TEM	743 681	154 618	589 063	3 771 328	681 962	3 089 366
SEM DECLARACAO	393	-	393	1 572	-	1 572
INSTALACAO SANITARIA						
TEM	2 193 839	1 800 337	393 502	11 005 724	8 860 221	2 145 503
EXCLUSIVA DO DOMICILIO	1 990 812	1 613 071	377 741	10 166 540	8 090 541	2 075 999
COMUM A MAIS DE UM DOMICILIO	203 027	187 266	15 761	839 184	769 680	69 504
NAO TEM	743 681	154 618	589 063	3 771 328	681 962	3 089 366
SEM DECLARACAO	8 479	6 713	1 766	53 256	39 330	13 926
COLETA DE LIXO						
TEM	1 005 716	985 682	20 034	4 857 585	4 747 003	110 582
MENOS DE 3 VEZES POR SEMANA	385 918	381 600	4 318	1 909 970	1 881 335	28 635
3 VEZES OU MAIS POR SEMANA	619 798	604 082	15 716	2 947 615	2 865 668	81 947
NAO TEM	1 937 534	974 224	963 310	9 955 723	4 826 594	5 129 129
SEM DECLARACAO	2 749	1 762	987	17 000	7 916	9 084
ILUMINACAO ELETRICA						
TEM	1 765 716	1 617 774	147 942	8 710 050	7 922 215	787 835
COM MEDIDOR	1 505 525	1 448 582	56 943	7 457 831	7 165 229	292 602
SEM MEDIDOR	260 191	169 192	90 999	1 252 219	756 986	495 233
NAO TEM	1 178 892	343 894	834 998	6 114 899	1 659 298	4 455 601
SEM DECLARACAO	1 391	-	1 391	5 359	-	5 359

(1) QUARTO OU COMODO EM DOMICILIO DURAVEL OU RUSTICO.

PNAD-78

Região V

DADOS GERAIS

1. POPULACAO RESIDENTE E POPULACAO PRESENTE, POR SEXO, SEGUNDO SITUACAO DO DOMICILIO E GRUPOS DE IDADE

SITUACAO DO DOMICILIO E GRUPOS DE IDADE	POPULACAO					
	RESIDENTE			PRESENTE		
	TOTAL	HOMENS	MULHERES	TOTAL	HOMENS	MULHERES
TOTAL	33 482 992	16 372 704	17 110 288	32 944 210	16 019 098	16 925 112
0 A 4 ANOS	5 438 966	2 737 641	2 701 325	5 436 527	2 738 536	2 697 991
5 A 9 ANOS	4 924 382	2 492 987	2 431 395	4 897 003	2 483 710	2 413 293
10 A 14 ANOS	4 632 868	2 312 954	2 319 914	4 578 635	2 294 194	2 284 441
15 A 19 ANOS	3 740 505	1 822 750	1 917 755	3 625 121	1 754 040	1 871 081
15 A 17 ANOS	2 376 434	1 153 537	1 222 897	2 313 219	1 117 139	1 196 080
18 E 19 ANOS	1 364 071	669 213	694 858	1 311 902	636 901	675 001
20 A 24 ANOS	2 728 266	1 276 051	1 452 215	2 641 497	1 207 800	1 433 697
25 A 29 ANOS	2 193 317	1 024 080	1 169 237	2 151 177	992 641	1 158 536
30 A 34 ANOS	1 790 150	844 144	946 006	1 748 641	814 119	934 522
35 A 39 ANOS	1 616 488	763 057	853 431	1 582 487	737 136	845 351
40 A 44 ANOS	1 365 028	650 171	714 857	1 331 204	624 190	707 014
45 A 49 ANOS	1 173 915	553 480	620 435	1 143 447	529 649	613 798
50 A 54 ANOS	1 034 659	507 370	527 289	1 012 693	491 216	521 477
55 A 59 ANOS	784 545	397 781	386 764	761 172	383 303	377 869
60 A 64 ANOS	645 124	309 128	335 996	632 647	298 618	334 029
65 A 69 ANOS	589 648	297 007	292 641	583 266	290 200	293 066
70 ANOS E MAIS	820 474	381 853	438 621	813 858	377 702	436 156
IDADE IGNORADA	4 657	2 250	2 407	4 835	2 044	2 791
POPULACAO URBANA	15 799 084	7 474 863	8 324 221	15 587 350	7 309 703	8 277 647
0 A 4 ANOS	2 275 078	1 147 473	1 127 605	2 280 867	1 150 825	1 130 042
5 A 9 ANOS	2 162 034	1 094 386	1 067 648	2 156 944	1 094 412	1 062 532
10 A 14 ANOS	2 132 309	1 031 147	1 101 162	2 125 942	1 027 455	1 098 487
15 A 19 ANOS	1 847 693	867 591	980 102	1 819 746	843 566	976 180
15 A 17 ANOS	1 162 908	546 794	616 114	1 145 944	531 977	613 967
18 E 19 ANOS	684 785	320 797	363 988	673 802	311 589	362 213
20 A 24 ANOS	1 406 854	620 928	785 926	1 382 645	595 636	787 009
25 A 29 ANOS	1 129 403	508 075	621 328	1 109 943	493 809	616 134
30 A 34 ANOS	910 179	404 137	506 042	887 452	388 604	498 848
35 A 39 ANOS	796 003	366 766	429 237	776 218	352 570	423 648
40 A 44 ANOS	679 713	318 332	361 381	655 911	299 502	356 409
45 A 49 ANOS	570 142	252 118	318 024	549 843	236 337	313 506
50 A 54 ANOS	509 735	237 331	272 404	492 248	224 334	267 914
55 A 59 ANOS	381 580	186 742	194 838	367 811	176 762	191 049
60 A 64 ANOS	319 546	140 951	178 595	315 637	135 757	179 880
65 A 69 ANOS	277 222	128 182	149 040	271 659	123 701	147 958
70 ANOS E MAIS	399 048	169 226	229 822	391 761	165 161	226 600
IDADE IGNORADA	2 545	1 478	1 067	2 723	1 272	1 451
POPULACAO RURAL	17 683 908	8 897 841	8 786 067	17 356 860	8 709 395	8 647 465
0 A 4 ANOS	3 163 888	1 590 168	1 573 720	3 155 660	1 587 711	1 567 949
5 A 9 ANOS	2 762 348	1 398 601	1 363 747	2 740 059	1 389 298	1 350 761
10 A 14 ANOS	2 500 559	1 281 807	1 218 752	2 452 693	1 266 739	1 185 954
15 A 19 ANOS	1 892 812	955 159	937 653	1 805 375	910 474	894 901
15 A 17 ANOS	1 213 526	606 743	606 783	1 167 275	585 162	582 113
18 E 19 ANOS	679 286	348 416	330 870	638 100	325 312	312 788
20 A 24 ANOS	1 321 412	655 123	666 289	1 258 852	612 164	646 688
25 A 29 ANOS	1 063 914	516 005	547 909	1 041 234	498 832	542 402
30 A 34 ANOS	879 971	440 007	439 964	861 189	425 515	435 674
35 A 39 ANOS	820 485	396 291	424 194	806 269	384 566	421 703
40 A 44 ANOS	685 315	331 839	353 476	675 293	324 688	350 605
45 A 49 ANOS	603 773	301 362	302 411	593 604	293 312	300 292
50 A 54 ANOS	524 924	270 039	254 885	520 445	266 882	253 563
55 A 59 ANOS	402 965	211 039	191 926	393 361	206 541	186 820
60 A 64 ANOS	325 578	168 177	157 401	317 010	162 861	154 149
65 A 69 ANOS	312 426	168 825	143 601	311 607	166 499	145 108
70 ANOS E MAIS	421 426	212 627	208 799	422 097	212 541	209 556
IDADE IGNORADA	2 112	772	1 340	2 112	772	1 340

DADOS GERAIS

2. PESSOAS DE 15 ANOS E MAIS, POR ESTADO CONJUGAL, SEGUNDO SITUACAO DO DOMICILIO E GRUPOS DE IDADE

SITUACAO DO DOMICILIO E GRUPOS DE IDADE	PESSOAS DE 15 ANOS E MAIS						
	ESTADO CONJUGAL						
	TOTAL (1)	SOLTEIRAS	CASADAS				DESQUITADAS, DIVORCIADAS, SEPARADAS E VIUVAS
			TOTAL	CIVIL E RELIGIOSO E SOMENTE CIVIL	SOMENTE RELIGIOSO	UNIAO CONSENSUAL	
TOTAL	18 486 776	6 544 086	10 306 725	6 610 982	2 213 581	1 482 162	1 635 185
15 A 19 ANOS	3 740 505	3 404 552	311 641	179 356	53 204	79 081	24 312
20 A 24 ANOS	2 728 266	1 581 295	1 070 591	669 696	181 995	218 900	76 182
25 A 29 ANOS	2 193 317	615 033	1 494 643	1 012 584	245 970	236 089	83 445
30 A 39 ANOS	3 406 638	432 295	2 776 886	1 812 927	558 963	404 996	197 457
40 A 49 ANOS	2 538 943	203 516	2 071 729	1 319 701	479 452	272 576	263 698
50 A 59 ANOS	1 819 204	134 810	1 392 182	890 105	356 992	145 085	292 212
60 ANOS E MAIS	2 055 246	171 609	1 186 140	724 290	336 812	125 038	697 111
IDADE IGNORADA	4 657	976	2 913	2 323	193	397	768
POPULACAO URBANA	9 229 663	3 505 262	4 801 602	3 479 637	547 829	774 136	922 405
15 A 19 ANOS	1 847 693	1 706 573	126 278	84 421	8 184	33 673	14 842
20 A 24 ANOS	1 406 854	885 856	478 809	336 843	32 144	109 822	41 991
25 A 29 ANOS	1 129 403	371 203	712 464	535 789	54 493	122 182	45 540
30 A 39 ANOS	1 706 182	261 152	1 327 106	963 921	141 775	221 410	117 924
40 A 49 ANOS	1 249 855	113 641	976 136	710 079	119 110	146 947	160 078
50 A 59 ANOS	891 315	75 155	651 262	479 700	93 330	78 232	164 898
60 ANOS E MAIS	995 816	90 899	527 976	367 519	98 793	61 664	376 941
IDADE IGNORADA	2 545	783	1 571	1 365	-	206	191
POPULACAO RURAL	9 257 113	3 038 824	5 505 123	3 131 345	1 665 752	708 026	712 780
15 A 19 ANOS	1 892 812	1 697 979	185 363	94 935	45 020	45 408	9 470
20 A 24 ANOS	1 321 412	695 439	591 782	332 853	149 851	109 078	34 191
25 A 29 ANOS	1 063 914	243 830	782 179	476 795	191 477	113 907	37 905
30 A 39 ANOS	1 700 456	171 143	1 449 780	849 006	417 188	183 586	79 533
40 A 49 ANOS	1 289 088	89 875	1 095 593	609 622	360 342	125 629	103 620
50 A 59 ANOS	927 889	59 655	740 920	410 405	263 662	66 853	127 314
60 ANOS E MAIS	1 059 430	80 710	658 164	356 771	238 019	63 374	320 170
IDADE IGNORADA	2 112	193	1 342	958	193	191	577

(1) INCLUSIVE "SEM DECLARACAO" DE ESTADO CONJUGAL.

INSTRUCAO

3. PESSOAS DE 5 ANOS E MAIS, POR ALFABETIZACAO E SEXO, SEGUNDO SITUACAO DO DOMICILIO E GRUPOS DE IDADE

AO DO DOMICILIO E POS DE IDADE	PESSOAS DE 5 ANOS E MAIS								
	TOTAL (1)			ALFABETIZADAS			NAO ALFABETIZADAS		
	TOTAL	HOMENS	MULHERES	TOTAL	HOMENS	MULHERES	TOTAL	HOMENS	MULHERES
TOTAL.....	28 044 026	13 635 063	14 408 963	13 885 661	6 503 976	7 381 685	14 157 005	7 130 122	7 026 883
6 ANOS.....	2 025 875	1 032 769	993 106	65 121	30 650	34 471	1 960 754	1 002 119	958 635
9 ANOS.....	2 898 507	1 460 218	1 438 289	733 931	342 561	391 370	2 164 576	1 117 657	1 046 919
14 ANOS.....	4 632 868	2 312 954	2 319 914	2 692 865	1 225 444	1 467 421	1 940 003	1 087 510	852 493
19 ANOS.....	3 740 505	1 822 750	1 917 755	2 638 590	1 174 829	1 463 761	1 101 915	647 921	453 994
24 ANOS.....	2 728 266	1 276 051	1 452 215	1 905 683	851 775	1 053 908	821 999	423 890	398 109
29 ANOS.....	2 193 317	1 024 080	1 169 237	1 390 778	639 550	751 228	802 342	384 530	417 812
39 ANOS.....	3 406 638	1 607 201	1 799 437	1 873 875	886 623	987 252	1 532 572	720 387	812 185
49 ANOS.....	2 538 943	1 203 651	1 335 292	1 223 962	608 256	615 706	1 314 981	595 395	719 586
59 ANOS.....	1 819 204	905 151	914 053	758 282	405 178	353 104	1 060 922	499 973	560 949
60 E MAIS.....	2 055 246	987 988	1 067 258	600 634	338 226	262 408	1 454 224	649 374	804 850
IGNORADA.....	4 657	2 250	2 407	1 940	884	1 056	2 717	1 366	1 351
O URBANA.....	13 524 006	6 327 390	7 196 616	8 805 682	4 099 421	4 706 261	4 717 743	2 227 388	2 490 355
6 ANOS.....	872 965	449 283	423 682	46 449	22 283	24 166	826 516	427 000	399 516
9 ANOS.....	1 289 069	645 103	643 966	519 350	251 776	267 574	769 719	393 327	376 392
4 ANOS.....	2 132 309	1 031 147	1 101 162	1 631 771	756 307	875 464	500 538	274 840	225 698
9 ANOS.....	1 847 693	867 591	980 102	1 585 445	720 110	865 335	262 248	147 481	114 767
4 ANOS.....	1 406 854	620 928	785 926	1 191 324	524 052	667 272	215 337	96 683	118 654
9 ANOS.....	1 129 403	508 075	621 328	897 404	409 792	487 612	231 999	98 283	133 716
9 ANOS.....	1 706 182	770 903	935 279	1 207 042	560 997	646 045	499 140	209 906	289 234
9 ANOS.....	1 249 855	570 450	679 405	800 217	383 333	416 884	449 638	187 117	262 521
9 ANOS.....	891 315	424 073	467 242	505 866	256 126	249 740	385 449	167 947	217 502
5 E MAIS.....	995 816	438 359	557 457	419 448	213 761	205 687	575 980	224 210	351 770
GNORADA.....	2 545	1 478	1 067	1 366	884	482	1 179	594	585
RURAL.....	14 520 020	7 307 673	7 212 347	5 079 979	2 404 555	2 675 424	9 439 262	4 902 734	4 536 528
ANOS.....	1 152 910	583 486	569 424	18 672	8 367	10 305	1 134 238	575 119	559 119
ANOS.....	1 609 438	815 115	794 323	214 581	90 785	123 796	1 394 857	724 330	670 527
ANOS.....	2 500 559	1 281 807	1 218 752	1 061 094	469 137	591 957	1 439 465	812 670	626 795
ANOS.....	1 892 812	955 159	937 653	1 053 145	454 719	598 426	839 667	500 440	339 227
ANOS.....	1 321 412	655 123	666 289	714 359	327 723	386 636	606 662	327 207	279 455
ANOS.....	1 063 914	516 005	547 909	493 374	229 758	263 616	570 343	286 247	284 096
ANOS.....	1 700 456	836 298	864 158	666 833	325 626	341 207	1 033 432	510 481	522 951
ANOS.....	1 289 088	633 201	655 887	423 745	224 923	198 822	865 343	408 278	457 065
ANOS.....	927 889	481 078	446 811	252 416	149 052	103 364	675 473	332 026	343 447
E MAIS.....	1 059 430	549 629	509 801	181 186	124 465	56 721	878 244	425 164	453 080
GNORADA.....	2 112	772	1 340	574	-	574	1 538	772	766

SIVE "SEM DECLARACAO" DE ALFABETIZACAO.

INSTRUCAO

4. PESSOAS DE 10 ANOS E MAIS, POR SEXO E POR SITUACAO DO DOMICILIO,
SEGUNDO ANOS DE ESTUDO

ANOS DE ESTUDO	PESSOAS DE 10 ANOS E MAIS				
	TOTAL	SEXO		SITUACAO DO DOMICILIO	
		HOMENS	MULHERES	URBANA	RURAL
TOTAL	23 119 644	11 142 076	11 977 568	11 361 972	11 757 672
SEM INSTRUCAO E MENOS DE 1 ANO	11 190 071	5 655 702	5 534 369	3 509 997	7 680 074
1 ANO	1 737 101	881 220	855 881	738 280	998 821
2 ANOS	2 171 026	1 038 014	1 133 012	1 011 760	1 159 266
3 ANOS	2 027 006	916 795	1 110 211	1 177 569	849 437
4 ANOS	2 025 993	881 383	1 144 610	1 429 500	596 493
5 ANOS	1 144 743	509 880	634 863	936 548	208 195
6 ANOS	490 200	213 786	276 414	413 970	76 230
7 ANOS	416 642	188 053	228 589	364 974	51 668
8 ANOS	547 891	251 911	295 980	492 889	55 002
9 A 11 ANOS	1 000 366	414 140	586 226	932 026	68 340
12 A 17 ANOS	309 796	161 533	148 263	305 691	4 105
ANOS DE ESTUDO NAO DETERMINADOS	54 765	26 636	28 149	45 126	9 659
SEM DECLARACAO	4 024	3 023	1 001	3 642	382

5. ESTUDANTES DE 5 ANOS E MAIS, POR SEXO E POR SITUACAO DO DOMICILIO,
SEGUNDO GRAU E SERIE QUE FREQUENTAM

GRAU E SERIE QUE FREQUENTAM	ESTUDANTES DE 5 ANOS E MAIS				
	TOTAL	SEXO		SITUACAO DO DOMICILIO	
		HOMENS	MULHERES	URBANA	RURAL
TOTAL	6 699 068	3 123 729	3 575 339	4 217 879	2 481 189
1. GRAU	5 972 700	2 810 861	3 161 839	3 544 334	2 428 366
1. SERIE	2 156 304	1 106 823	1 049 481	898 481	1 257 823
2. SERIE	1 054 421	494 414	560 007	587 305	467 116
3. SERIE	781 429	347 474	433 955	470 706	310 723
4. SERIE	628 490	286 803	341 687	445 825	182 665
5. SERIE	423 988	179 498	244 490	349 124	74 864
6. SERIE	350 182	152 533	197 649	292 342	57 840
7. SERIE	293 531	121 260	172 271	248 986	44 545
8. SERIE	242 036	101 522	140 514	213 595	28 441
SEM DECLARACAO DE SERIE	42 319	20 534	21 785	37 970	4 349
2. GRAU	543 791	225 212	318 579	494 879	48 912
SUPERIOR	180 937	86 311	94 626	177 408	3 529
SEM DECLARACAO DE GRAU	1 640	1 345	295	1 258	382

FECUNDIDADE

6. MULHERES DE 15 ANOS E MAIS, FILHOS TIDOS NASCIDOS VIVOS E FILHOS VIVOS NA DATA DA PESQUISA, POR SEXO, SEGUNDO SITUACAO DO DOMICILIO E GRUPOS DE IDADE DAS MULHERES

SITUACAO DO DOMICILIO E GRUPOS DE IDADE DAS MULHERES	MULHERES DE 15 ANOS E MAIS	FILHOS					
		TIVERAM FILHOS		NASCIDOS VIVOS			VIVOS NA DATA DA PESQUISA		
	TOTAL	TOTAL	NASCIDOS VIVOS	TOTAL	HOMENS	MULHERES	TOTAL	HOMENS	MULHERES
TOTAL	9 657 654	6 204 108	6 170 729	36 653 416	18 648 684	18 004 732	27 561 778	13 747 009	13 814 769
15 A 19 ANOS	1 917 755	219 830	213 701	314 491	157 723	156 768	269 584	132 837	136 747
20 A 24 ANOS	1 452 215	683 976	676 830	1 575 286	788 019	787 267	1 342 545	658 860	683 685
25 A 29 ANOS	1 169 237	846 548	841 846	3 058 896	1 539 253	1 519 643	2 560 268	1 263 325	1 296 943
30 A 34 ANOS	946 006	799 502	795 389	4 075 118	2 074 283	2 000 835	3 336 680	1 669 016	1 667 664
35 A 39 ANOS	853 431	753 589	751 464	4 952 785	2 523 930	2 428 855	3 907 745	1 964 105	1 943 640
40 A 44 ANOS	714 857	638 785	635 717	4 769 569	2 420 342	2 349 227	3 662 003	1 824 290	1 837 713
45 A 49 ANOS	620 435	551 429	550 661	4 411 885	2 254 816	2 157 069	3 260 478	1 634 347	1 626 131
50 A 59 ANOS	914 053	797 286	795 203	6 394 365	3 270 222	3 124 143	4 547 916	2 275 011	2 272 905
60 ANOS E MAIS	1 067 258	911 434	908 189	7 091 773	3 616 043	3 475 730	4 667 627	2 322 515	2 345 112
IDADE IGNORADA	2 407	1 729	1 729	9 248	4 053	5 195	6 932	2 703	4 229
POPULACAO URBANA	5 027 806	3 077 105	3 058 480	16 780 427	8 560 483	8 219 944	12 523 755	6 240 042	6 283 713
15 A 19 ANOS	980 102	96 321	93 637	133 057	67 728	65 329	111 650	55 138	56 512
20 A 24 ANOS	785 926	318 910	314 833	665 061	336 874	328 187	573 466	284 573	288 893
25 A 29 ANOS	621 328	416 854	414 021	1 334 217	670 397	663 820	1 136 192	560 338	575 854
30 A 34 ANOS	506 042	410 057	408 413	1 892 839	964 428	928 411	1 553 041	775 364	777 677
35 A 39 ANOS	429 237	368 745	367 388	2 144 432	1 102 203	1 042 229	1 698 071	863 856	834 215
40 A 44 ANOS	361 381	318 392	316 666	2 107 204	1 059 615	1 047 589	1 616 193	797 407	818 786
45 A 49 ANOS	318 024	279 988	279 412	2 088 756	1 062 836	1 025 920	1 530 997	758 204	772 793
50 A 59 ANOS	467 242	400 771	399 634	2 977 541	1 532 268	1 445 273	2 095 600	1 049 470	1 046 130
60 ANOS E MAIS	557 457	466 486	463 895	3 433 818	1 762 188	1 671 630	2 205 439	1 093 944	1 111 495
IDADE IGNORADA	1 067	581	581	3 502	1 946	1 556	3 106	1 748	1 358
POPULACAO RURAL	4 629 848	3 127 003	3 112 249	19 872 989	10 088 201	9 784 788	15 038 023	7 506 967	7 531 056
15 A 19 ANOS	937 653	123 509	120 064	181 434	89 995	91 439	157 934	77 699	80 235
20 A 24 ANOS	666 289	365 066	361 997	910 225	451 145	459 080	769 079	374 287	394 792
25 A 29 ANOS	547 909	429 694	427 825	1 724 679	868 856	855 823	1 424 076	702 987	721 089
30 A 34 ANOS	439 964	389 445	386 976	2 182 279	1 109 855	1 072 424	1 783 639	893 652	889 987
35 A 39 ANOS	424 194	384 844	384 076	2 808 353	1 421 727	1 386 626	2 209 674	1 100 249	1 109 425
40 A 44 ANOS	353 476	320 393	319 051	2 662 365	1 360 727	1 301 638	2 045 810	1 026 883	1 018 927
45 A 49 ANOS	302 411	271 441	271 249	2 323 129	1 191 980	1 131 149	1 729 481	876 143	853 338
50 A 59 ANOS	446 811	396 515	395 569	3 416 824	1 737 954	1 678 870	2 452 316	1 225 541	1 226 775
60 ANOS E MAIS	509 801	444 948	444 294	3 657 955	1 853 855	1 804 100	2 462 188	1 228 571	1 233 617
IDADE IGNORADA	1 340	1 148	1 148	5 746	2 107	3 639	3 826	955	2 871

NOTA- MULHERES COM DECLARACOES COMPLETAS.

FECUNDIDADE

7. MULHERES DE 15 ANOS E MAIS, FILHOS TIDOS NASCIDOS VIVOS E FILHOS VIVOS NA DATA DA PESQUISA, POR SEXO, SEGUNDO CONDICAO DE ATIVIDADE DAS MULHERES NA SEMANA DE REFERENCIA E RENDIMENTO MENSAL FAMILIAR

CONDICAO DE ATIVIDADE DAS MULHERES NA SEMANA DE REFERENCIA E RENDIMENTO MENSAL FAMILIAR	MULHERES DE 15 ANOS E MAIS		FILHOS					
	TOTAL	TIVERAM FILHOS	NASCIDOS VIVOS			VIVOS NA DATA DA PESQUISA		
		TOTAL	TOTAL	HOMENS	MULHERES	TOTAL	HOMENS	MULHERES
TOTAL.....	9 455 950	6 166 964	6 135 077	36 547 944	18 593 133 17 954 811	27 484 525	13 708 100	13 776 425
ATE 1 SALARIO MINIMO.....	3 121 945	2 289 629	2 273 938	12 672 765	6 335 738 6 337 027	9 143 583	4 449 082	4 694 501
MAIS DE 1 A 2 SALARIOS MINIMOS.	2 769 600	1 871 541	1 862 509	11 733 666	5 976 020 5 757 646	8 695 485	4 335 233	4 360 252
MAIS DE 2 A 3 SALARIOS MINIMOS.	1 225 218	734 890	732 632	4 944 040	2 552 943 2 391 097	3 780 988	1 923 025	1 857 963
MAIS DE 3 A 5 SALARIOS MINIMOS.	1 048 109	572 526	570 738	3 671 863	1 905 550 1 766 313	2 932 525	1 500 884	1 431 641
MAIS DE 5 SALARIOS MINIMOS.....	1 125 814	569 287	566 546	3 014 108	1 557 946 1 456 162	2 525 632	1 291 728	1 233 904
SEM RENDIMENTO (1).....	110 359	94 934	94 743	276 636	137 657 138 979	224 050	111 814	112 236
SEM DECLARACAO.....	54 905	34 157	33 971	234 866	127 279 107 587	182 262	96 334	85 928
ECONOMICAMENTE ATIVAS.....	3 259 395	1 967 420	1 955 274	11 080 926	5 578 898 5 502 028	8 380 400	4 120 537	4 259 863
ATE 1 SALARIO MINIMO.....	1 017 071	740 460	734 179	3 840 443	1 918 450 1 921 993	2 800 258	1 354 999	1 445 259
MAIS DE 1 A 2 SALARIOS MINIMOS.	938 124	583 806	580 618	3 610 027	1 817 589 1 792 438	2 660 043	1 306 754	1 353 289
MAIS DE 2 A 3 SALARIOS MINIMOS.	457 960	240 207	239 415	1 543 956	777 723 766 233	1 193 538	590 945	602 593
MAIS DE 3 A 5 SALARIOS MINIMOS.	393 338	189 857	189 057	1 131 296	575 235 556 061	909 727	459 585	450 142
MAIS DE 5 SALARIOS MINIMOS.....	414 968	185 461	184 376	819 289	418 098 401 191	707 523	352 101	355 422
SEM RENDIMENTO (1).....	12 922	12 162	12 162	40 348	21 407 18 941	32 193	17 011	15 182
SEM DECLARACAO.....	25 012	15 467	15 467	95 567	50 396 45 171	77 118	39 142	37 976
NAO ECONOMICAMENTE ATIVAS.....	6 196 555	4 199 544	4 179 803	25 467 018	13 014 235 12 452 783	19 104 125	9 587 563	9 516 562
ATE 1 SALARIO MINIMO.....	2 104 874	1 549 169	1 539 759	8 832 322	4 417 288 4 415 034	6 343 325	3 094 083	3 249 242
MAIS DE 1 A 2 SALARIOS MINIMOS.	1 831 476	1 287 735	1 281 891	8 123 639	4 158 431 3 965 208	6 035 442	3 028 479	3 006 963
MAIS DE 2 A 3 SALARIOS MINIMOS.	767 258	494 683	493 217	3 400 084	1 775 220 1 624 864	2 587 450	1 332 080	1 255 370
MAIS DE 3 A 5 SALARIOS MINIMOS.	654 771	382 669	381 681	2 540 567	1 330 315 1 210 252	2 022 798	1 041 299	981 499
MAIS DE 5 SALARIOS MINIMOS.....	710 846	383 826	382 170	2 194 819	1 139 848 1 054 971	1 818 109	939 627	878 482
SEM RENDIMENTO (1).....	97 437	82 772	82 581	236 288	116 250 120 038	191 857	94 803	97 054
SEM DECLARACAO.....	29 893	18 690	18 504	139 299	76 883 62 416	105 144	57 192	47 952

NOTAS- 1. MULHERES COM DECLARACOES COMPLETAS.
2. EXCLUSIVE PENSIONISTAS, EMPREGADAS DOMESTICAS, CONJUGES, FILHAS E OUTRAS PARENTAS DO EMPREGADO DOMESTICO.
(1) INCLUSIVE AS FAMILIAS CUJOS COMPONENTES RECEBERAM SOMENTE EM BENEFICIOS.

MAO-DE-OBRA NA SEMANA DE REFERENCIA

8. PESSOAS DE 10 ANOS E MAIS, POR CONDICAO DE ATIVIDADE E SEXO,
SEGUNDO SITUACAO DO DOMICILIO E GRUPOS DE IDADE

SITUACAO DO DOMICILIO E GRUPOS DE IDADE	PESSOAS DE 10 ANOS E MAIS								
	TOTAL			ECONOMICAMENTE ATIVAS			NAO ECONOMICAMENTE ATIVAS		
	TOTAL	HOMENS	MULHERES	TOTAL	HOMENS	MULHERES	TOTAL	HOMENS	MULHERES
TOTAL	23 119 644	11 142 076	11 977 568	12 086 428	8 303 560	3 782 868	11 033 216	2 838 516	8 194 700
10 A 14 ANOS	4 632 868	2 312 954	2 319 914	1 132 563	807 565	324 998	3 500 305	1 505 389	1 994 916
15 A 19 ANOS	3 740 505	1 822 750	1 917 755	1 892 355	1 268 118	624 237	1 848 150	554 632	1 293 518
15 A 17 ANOS	2 376 434	1 153 537	1 222 897	1 096 287	732 559	363 728	1 280 147	420 978	859 169
18 E 19 ANOS	1 364 071	669 213	694 858	796 068	535 559	260 509	568 003	133 654	434 349
20 A 24 ANOS	2 728 266	1 276 051	1 452 215	1 755 979	1 160 604	595 375	972 287	115 447	856 840
25 A 29 ANOS	2 193 317	1 024 080	1 169 237	1 452 160	980 286	471 874	741 157	43 794	697 363
30 A 39 ANOS	3 406 638	1 607 201	1 799 437	2 300 324	1 556 592	743 732	1 106 314	50 609	1 055 705
40 A 49 ANOS	2 538 943	1 203 651	1 335 292	1 704 828	1 148 877	555 951	834 115	54 774	779 341
50 A 59 ANOS	1 819 204	905 151	914 053	1 123 690	807 223	316 467	695 514	97 928	597 586
60 ANOS E MAIS	2 055 246	987 988	1 067 258	721 811	572 443	149 368	1 333 435	415 545	917 890
IDADE IGNORADA	4 657	2 250	2 407	2 718	1 852	866	1 939	398	1 541
POPULACAO URBANA	11 361 972	5 233 004	6 128 968	5 242 532	3 424 087	1 818 445	6 119 440	1 808 917	4 310 523
10 A 14 ANOS	2 132 309	1 031 147	1 101 162	212 900	141 313	71 587	1 919 409	889 834	1 029 575
15 A 19 ANOS	1 847 693	867 591	980 102	718 482	455 875	262 607	1 129 211	411 716	717 495
15 A 17 ANOS	1 162 908	546 794	616 114	377 056	238 785	138 271	785 852	308 009	477 843
18 E 19 ANOS	684 785	320 797	363 988	341 426	217 090	124 336	343 359	103 707	239 652
20 A 24 ANOS	1 406 854	620 928	785 926	870 123	533 388	336 735	536 731	87 540	449 191
25 A 29 ANOS	1 129 403	508 075	621 328	747 776	477 364	270 412	381 627	30 711	350 916
30 A 39 ANOS	1 706 182	770 903	935 279	1 137 518	733 352	404 166	568 664	37 551	531 113
40 A 49 ANOS	1 249 855	570 450	679 405	803 182	529 827	273 355	446 673	40 623	406 050
50 A 59 ANOS	891 315	424 073	467 242	493 159	349 529	143 630	398 156	74 544	323 612
60 ANOS E MAIS	995 816	438 359	557 457	257 637	202 166	55 471	738 179	236 193	501 986
IDADE IGNORADA	2 545	1 478	1 067	1 755	1 273	482	790	205	585
POPULACAO RURAL	11 757 672	5 909 072	5 848 600	6 843 896	4 879 473	1 964 423	4 913 776	1 029 599	3 884 177
10 A 14 ANOS	2 500 559	1 281 807	1 218 752	919 663	666 252	253 411	1 580 896	615 555	965 341
15 A 19 ANOS	1 892 812	955 159	937 653	1 173 873	812 243	361 630	718 939	142 916	576 023
15 A 17 ANOS	1 213 526	606 743	606 783	719 231	493 774	225 457	494 295	112 969	381 326
18 E 19 ANOS	679 286	348 416	330 870	454 642	318 469	136 173	224 644	29 947	194 697
20 A 24 ANOS	1 321 412	655 123	666 289	885 856	627 216	258 640	435 556	27 907	407 649
25 A 29 ANOS	1 063 914	516 005	547 909	704 384	502 922	201 462	359 530	13 083	346 447
30 A 39 ANOS	1 700 456	836 298	864 158	1 162 806	823 240	339 566	537 650	13 058	524 592
40 A 49 ANOS	1 289 088	633 201	655 887	901 646	619 050	282 596	387 442	14 151	373 291
50 A 59 ANOS	927 889	481 078	446 811	630 531	457 694	172 837	297 358	23 384	273 974
60 ANOS E MAIS	1 059 430	549 629	509 801	464 174	370 277	93 897	595 256	179 352	415 904
IDADE IGNORADA	2 112	772	1 340	963	579	384	1 149	193	956

MAO-DE-OBRA NA SEMANA DE REFERENCIA

9. PESSOAS DE 10 ANOS E MAIS E VALOR DO RENDIMENTO MEDIO MENSAL DAS PESSOAS DE 10 ANOS E MAIS, POR SEXO, SEGUNDO SITUACAO DO DOMICILIO E RENDIMENTO MENSAL

SITUACAO DO DOMICILIO E RENDIMENTO MENSAL	PESSOAS DE 10 ANOS E MAIS			VALOR DO RENDIMENTO MEDIO MENSAL DAS PESSOAS DE 10 ANOS E MAIS (CR $)		
	TOTAL	HOMENS	MULHERES	TOTAL	HOMENS	MULHERES
TOTAL	23 119 644	11 142 076	11 977 568	2 183	2 642	1 263
ATE 1/2 SALARIO MINIMO	3 759 787	1 587 117	2 172 670	480	520	450
MAIS DE 1/2 A 1 SALARIO MINIMO	3 758 162	2 759 303	998 859	1 120	1 131	1 091
MAIS DE 1 A 2 SALARIOS MINIMOS	2 367 805	1 962 278	405 527	2 205	2 212	2 167
MAIS DE 2 A 3 SALARIOS MINIMOS	610 215	519 749	90 466	3 807	3 802	3 833
MAIS DE 3 A 5 SALARIOS MINIMOS	506 143	420 374	85 769	5 801	5 780	5 904
MAIS DE 5 A 10 SALARIOS MINIMOS	330 321	275 074	55 247	10 573	10 594	10 472
MAIS DE 10 A 20 SALARIOS MINIMOS	120 192	104 858	15 334	21 787	21 848	21 372
MAIS DE 20 SALARIOS MINIMOS	45 113	42 214	2 899	55 375	56 133	44 338
SEM RENDIMENTO (1)	11 582 910	3 443 921	8 138 989	-	-	-
SEM DECLARACAO	38 996	27 188	11 808	-	-	-
POPULACAO URBANA	11 361 972	5 233 004	6 128 968	2 929	3 748	1 643
ATE 1/2 SALARIO MINIMO	1 505 512	458 522	1 046 990	484	526	466
MAIS DE 1/2 A 1 SALARIO MINIMO	1 796 852	1 099 398	697 454	1 152	1 169	1 124
MAIS DE 1 A 2 SALARIOS MINIMOS	1 400 562	1 057 847	342 715	2 231	2 245	2 188
MAIS DE 2 A 3 SALARIOS MINIMOS	436 173	352 484	83 689	3 820	3 816	3 838
MAIS DE 3 A 5 SALARIOS MINIMOS	401 487	320 785	80 702	5 827	5 803	5 923
MAIS DE 5 A 10 SALARIOS MINIMOS	276 879	223 914	52 965	10 639	10 669	10 515
MAIS DE 10 A 20 SALARIOS MINIMOS	110 845	95 803	15 042	21 752	21 813	21 364
MAIS DE 20 SALARIOS MINIMOS	40 160	37 641	2 519	54 673	55 271	45 746
SEM RENDIMENTO (1)	5 377 036	1 577 512	3 799 524	-	-	-
SEM DECLARACAO	16 466	9 098	7 368	-	-	-
POPULACAO RURAL	11 757 672	5 909 072	5 848 600	1 378	1 640	678
ATE 1/2 SALARIO MINIMO	2 254 275	1 128 595	1 125 680	477	517	436
MAIS DE 1/2 A 1 SALARIO MINIMO	1 961 310	1 659 905	301 405	1 091	1 105	1 013
MAIS DE 1 A 2 SALARIOS MINIMOS	967 243	904 431	62 812	2 166	2 174	2 050
MAIS DE 2 A 3 SALARIOS MINIMOS	174 042	167 265	6 777	3 774	3 774	3 770
MAIS DE 3 A 5 SALARIOS MINIMOS	104 656	99 589	5 067	5 702	5 706	5 609
MAIS DE 5 A 10 SALARIOS MINIMOS	53 442	51 160	2 282	10 231	10 265	9 476
MAIS DE 10 A 20 SALARIOS MINIMOS	9 347	9 055	292	22 202	22 215	21 823
MAIS DE 20 SALARIOS MINIMOS	4 953	4 573	380	61 063	63 229	35 000
SEM RENDIMENTO (1)	6 205 874	1 866 409	4 339 465	-	-	-
SEM DECLARACAO	22 530	18 090	4 440	-	-	-

(1) INCLUSIVE AS PESSOAS QUE RECEBERAM SOMENTE EM BENEFICIOS.

MAO-DE-OBRA NA SEMANA DE REFERENCIA

10. PESSOAS OCUPADAS, POR RENDIMENTO MENSAL DE TODAS AS OCUPACOES,
SEGUNDO RAMOS DE ATIVIDADE

RAMOS DE ATIVIDADE	PESSOAS OCUPADAS						
	TOTAL	RENDIMENTO MENSAL DE TODAS AS OCUPACOES (SALARIO MINIMO)					
		ATE 1	MAIS DE 1 A 2	MAIS DE 2 A 5	MAIS DE 5	SEM RENDIMENTO (1)	SEM DECLARACAO
TOTAL	11 837 257	6 333 126	2 121 433	958 538	410 126	1 991 360	22 674
AGRICOLA	6 356 557	3 518 924	740 650	180 914	54 118	1 850 401	11 550
INDUSTRIA DE TRANSFORMACAO	995 607	549 405	241 439	109 931	54 176	39 968	688
INDUSTRIA DA CONSTRUCAO	678 442	245 035	286 331	115 542	26 992	2 725	1 817
OUTRAS ATIVIDADES INDUSTRIAIS	159 463	58 366	49 134	32 232	17 460	2 271	-
COMERCIO DE MERCADORIAS	957 298	398 907	266 010	154 237	69 570	67 024	1 550
PRESTACAO DE SERVICOS E SERVICOS AUXILIARES DA ATIVIDADE ECONOMICA	1 385 392	1 021 411	192 552	101 245	44 739	22 941	2 504
TRANSPORTE E COMUNICACAO	295 905	73 558	101 630	88 039	26 964	4 743	971
SOCIAL	608 611	338 422	132 467	89 416	46 408	1 287	611
ADMINISTRACAO PUBLICA	276 628	91 273	78 385	61 000	45 300	-	670
OUTRAS ATIVIDADES	123 354	37 825	32 835	25 982	24 399	-	2 313

(1) INCLUSIVE AS PESSOAS QUE RECEBERAM SOMENTE EM BENEFICIOS.

11. PESSOAS OCUPADAS COM RENDIMENTO DE TRABALHO, POR POSICAO NA OCUPACAO,
SEGUNDO RENDIMENTO MENSAL DE TODAS AS OCUPACOES

RENDIMENTO MENSAL DE TODAS AS OCUPACOES	PESSOAS OCUPADAS COM RENDIMENTO DE TRABALHO			
	TOTAL (1)	POSICAO NA OCUPACAO		
		EMPREGADOS	CONTA PROPRIA	EMPREGADORES
TOTAL	9 814 464	5 320 997	4 277 669	215 502
ATE 1 SALARIO MINIMO	6 302 937	3 394 015	2 886 022	22 900
MAIS DE 1 A 2 SALARIOS MINIMOS	2 121 061	1 146 648	931 614	42 503
MAIS DE 2 A 3 SALARIOS MINIMOS	518 776	295 577	198 673	24 526
MAIS DE 3 A 5 SALARIOS MINIMOS	439 266	241 728	157 413	40 125
MAIS DE 5 SALARIOS MINIMOS	410 126	230 422	94 655	85 049
SEM DECLARACAO	22 298	12 607	9 292	399

NOTA- EXCLUSIVE AS PESSOAS QUE RECEBERAM SOMENTE EM BENEFICIOS.
(1) INCLUSIVE SEM DECLARACAO DE POSICAO NA OCUPACAO.

FAMILIAS

12. FAMILIAS RESIDENTES EM DOMICILIOS PARTICULARES, POR SITUACAO DO DOMICILIO, SEGUNDO TIPO DE FAMILIA E SEGUNDO NUMERO DE COMPONENTES DAS FAMILIAS

TIPO E NUMERO DE COMPONENTES DAS FAMILIAS	FAMILIAS RESIDENTES EM DOMICILIOS PARTICULARES		
	TOTAL	URBANA	RURAL
TOTAL	6 812 176	3 353 875	3 458 301
TIPO DE FAMILIA			
UNICA	5 909 743	2 830 248	3 079 495
CONVIVENTE	902 433	523 627	378 806
PRINCIPAL	430 855	248 970	181 885
SECUNDARIA	471 578	274 657	196 921
NUMERO DE COMPONENTES			
1 PESSOA	360 773	193 059	167 714
2 PESSOAS	1 007 687	531 988	475 699
3 PESSOAS	1 106 112	567 061	539 051
4 PESSOAS	1 025 823	528 736	497 087
5 PESSOAS	846 021	435 495	410 526
6 PESSOAS	694 474	329 691	364 783
7 PESSOAS	569 204	267 364	301 840
8 PESSOAS E MAIS	1 202 082	500 481	701 601

FAMILIAS

13. FAMILIAS E PESSOAS RESIDENTES EM DOMICILIOS PARTICULARES, POR CONDICAO NA FAMILIA, SEGUNDO CARACTERISTICAS DO CHEFE DA FAMILIA

CARACTERISTICAS DO CHEFE DA FAMILIA	FAMILIAS RESIDENTES EM DOMICILIOS PARTICULARES	PESSOAS RESIDENTES EM DOMICILIOS PARTICULARES						
		TOTAL	CONDICAO NA FAMILIA					
			CHEFES	CONJUGES	FILHOS	OUTROS PARENTES	AGREGADOS E PENSIONISTAS	EMPREGADOS DOMESTICOS
TOTAL.....	6 812 176	33 588 442	6 812 176	5 166 360	19 093 467	1 812 016	472 429	231 994
SEXO								
HOMENS.....	5 571 684	29 516 520	5 571 684	5 166 360	16 876 789	1 324 699	372 241	204 747
MULHERES.....	1 240 492	4 071 922	1 240 492	-	2 216 678	487 317	100 188	27 247
GRUPOS DE IDADE								
15 A 19 ANOS.....	88 812	220 380	88 812	42 655	61 573	24 047	2 697	596
20 A 29 ANOS.....	1 330 595	4 873 226	1 330 595	1 076 276	2 113 054	263 623	54 695	34 983
30 A 39 ANOS.....	1 641 405	9 115 084	1 641 405	1 379 733	5 616 361	319 433	86 723	71 429
40 A 49 ANOS.....	1 367 076	8 727 463	1 367 076	1 077 328	5 865 250	277 565	89 625	50 619
50 A 59 ANOS.....	1 091 072	6 008 538	1 091 072	802 614	3 631 380	340 650	106 235	36 587
60 ANOS E MAIS.....	1 290 980	4 636 475	1 290 980	786 481	1 802 481	586 299	132 454	37 780
IDADE IGNORADA.....	2 236	7 276	2 236	1 273	3 368	399	-	-
ANOS DE ESTUDO								
SEM INSTRUCAO E MENOS DE 1 ANO.	3 792 878	18 567 065	3 792 878	2 796 633	10 771 623	987 289	208 768	9 874
1 A 4 ANOS.....	2 076 918	10 689 494	2 076 918	1 645 258	6 263 432	504 986	156 194	42 706
5 A 8 ANOS.....	583 704	2 763 109	583 704	450 400	1 426 913	184 756	60 373	56 963
9 A 17 ANOS.....	341 048	1 484 365	341 048	261 470	585 010	128 725	46 524	121 588
ANOS DE ESTUDO NAO DETERMINADOS E SEM DECLARACAO.....	17 628	84 409	17 628	12 599	46 489	6 260	570	863
CONDICAO DE ATIVIDADE (1)								
ECONOMICAMENTE ATIVOS.....	5 637 188	29 380 214	5 637 188	4 714 614	17 126 030	1 325 795	374 279	202 308
NAO ECONOMICAMENTE ATIVOS.....	1 174 988	4 208 228	1 174 988	451 746	1 967 437	486 221	98 150	29 686
RENDIMENTO MENSAL DE TODAS AS FONTES								
ATE 1 SALARIO MINIMO.....	3 565 445	16 005 912	3 565 445	2 459 198	8 867 696	918 815	183 355	11 403
MAIS DE 1 A 2 SALARIOS MINIMOS.	1 721 410	9 428 915	1 721 410	1 505 834	5 632 407	436 790	110 926	21 548
MAIS DE 2 A 5 SALARIOS MINIMOS.	867 854	4 948 196	867 854	770 628	2 897 417	260 579	100 246	51 472
MAIS DE 5 SALARIOS MINIMOS.....	406 976	2 242 475	406 976	362 049	1 135 564	125 926	65 770	146 190
SEM RENDIMENTO (2).....	227 822	839 136	227 822	51 615	485 856	63 685	9 554	604
SEM DECLARACAO.....	22 669	123 808	22 669	17 036	74 527	6 221	2 578	777

(1) NA SEMANA DE REFERENCIA. (2) INCLUSIVE AS FAMILIAS CUJOS CHEFES RECEBERAM SOMENTE EM BENEFICIOS.

DOMICILIOS

14. DOMICILIOS PARTICULARES PERMANENTES, POR TIPO DE CONSTRUCAO E SITUACAO DO DOMICILIO, SEGUNDO NUMERO DE MORADORES

NUMERO DE MORADORES	DOMICILIOS PARTICULARES PERMANENTES								
	TOTAL			DURAVEIS			RUSTICOS		
	TOTAL	URBANA	RURAL	TOTAL	URBANA	RURAL	TOTAL	URBANA	RURAL
TOTAL.....	6 332 235	3 074 634	3 257 601	4 291 771	2 650 402	1 641 369	2 040 464	424 232	1 616 232
1 PESSOA.....	357 552	191 381	166 171	214 505	151 661	62 844	143 047	39 720	103 327
2 PESSOAS.....	708 953	359 445	349 508	472 925	301 530	171 395	236 028	57 915	178 113
3 PESSOAS.....	890 928	440 003	450 925	603 013	384 295	218 718	287 915	55 708	232 207
4 PESSOAS.....	918 599	466 758	451 841	626 961	403 420	223 541	291 638	63 338	228 300
5 PESSOAS.....	808 785	411 353	397 432	555 043	358 681	196 362	253 742	52 672	201 070
6 PESSOAS.....	705 963	335 591	370 372	484 601	294 317	190 284	221 362	41 274	180 088
7 PESSOAS.....	589 407	279 550	309 857	403 684	244 666	159 018	185 723	34 884	150 839
8 PESSOAS E MAIS.....	1 352 048	590 553	761 495	931 039	511 832	419 207	421 009	78 721	342 288

DOMICILIOS

15. DOMICILIOS PARTICULARES PERMANENTES E MORADORES, POR SITUACAO DO DOMICILIO, SEGUNDO CARACTERISTICAS DOS DOMICILIOS

CARACTERISTICAS DOS DOMICILIOS	DOMICILIOS PARTICULARES PERMANENTES			MORADORES EM DOMICILIOS PARTICULARES PERMANENTES		
	TOTAL	URBANA	RURAL	TOTAL	URBANA	RURAL
TOTAL	6 332 235	3 074 634	3 257 601	33 540 127	15 756 943	17 783 184
TIPO						
CASA	4 136 028	2 497 571	1 638 457	22 385 755	13 097 309	9 288 446
APARTAMENTO	104 522	103 149	1 373	462 152	455 672	6 480
RUSTICO	2 013 200	404 394	1 608 806	10 453 497	1 995 482	8 458 015
QUARTO OU COMODO (1)	78 485	69 520	8 965	238 723	208 480	30 243
SEM DECLARACAO	-	-	-	-	-	-
CONDICAO DE OCUPACAO						
PROPRIOS	4 280 958	1 976 277	2 304 681	23 447 552	10 729 319	12 718 233
PAGOS	4 116 759	1 822 302	2 294 457	22 558 269	9 904 937	12 653 332
EM AQUISICAO	164 199	153 975	10 224	889 283	824 382	64 901
ALUGADOS	928 912	852 121	76 791	4 294 013	3 911 696	382 317
CEDIDOS	1 028 618	207 618	821 000	5 338 224	944 794	4 393 430
OUTRA	91 504	37 068	54 436	453 084	167 153	285 931
SEM DECLARACAO	2 243	1 550	693	7 254	3 981	3 273
ABASTECIMENTO D'AGUA						
REDE GERAL	1 784 297	1 702 062	82 235	9 540 723	9 098 032	442 691
COM CANALIZACAO INTERNA	1 256 525	1 226 693	29 832	6 744 227	6 580 850	163 377
SEM CANALIZACAO INTERNA	527 772	475 369	52 403	2 796 496	2 517 182	279 314
POCO OU NASCENTE	1 531 122	423 709	1 107 413	8 368 465	2 239 922	6 128 543
COM CANALIZACAO INTERNA	83 136	62 402	20 734	473 313	352 252	121 061
SEM CANALIZACAO INTERNA	1 447 986	361 307	1 086 679	7 895 152	1 887 670	6 007 482
OUTRA FORMA	3 016 060	948 483	2 067 577	15 628 475	4 417 469	11 211 006
COM CANALIZACAO INTERNA	53 086	44 461	8 625	278 354	228 306	50 048
SEM CANALIZACAO INTERNA	2 962 974	904 022	2 058 952	15 350 121	4 189 163	11 160 958
SEM DECLARACAO	756	380	376	2 464	1 520	944
ESGOTO SANITARIO						
TEM	2 684 801	2 278 145	406 656	14 286 315	12 002 045	2 284 270
REDE GERAL	382 190	374 499	7 691	1 994 035	1 945 622	48 413
FOSSA SEPTICA	467 915	447 103	20 812	2 588 852	2 475 783	113 069
FOSSA RUDIMENTAR	1 700 182	1 366 483	333 699	8 960 125	7 087 564	1 872 561
OUTRO	134 514	90 060	44 454	743 303	493 076	250 227
NAO TEM	3 647 220	796 275	2 850 945	19 253 598	3 754 684	15 498 914
SEM DECLARACAO	214	214	-	214	214	-
INSTALACAO SANITARIA						
TEM	2 681 135	2 274 678	406 457	14 265 311	11 982 633	2 282 678
EXCLUSIVA DO DOMICILIO	2 443 704	2 060 349	383 355	13 291 018	11 124 193	2 166 825
COMUM A MAIS DE UM DOMICILIO	237 431	214 329	23 102	974 293	858 440	115 853
NAO TEM	3 647 220	796 275	2 850 945	19 253 598	3 754 684	15 498 914
SEM DECLARACAO	3 880	3 681	199	21 218	19 626	1 592
COLETA DE LIXO						
TEM	1 461 969	1 428 668	33 301	7 449 226	7 260 592	188 634
MENOS DE 3 VEZES POR SEMANA	827 504	808 644	18 860	4 256 088	4 149 002	107 086
3 VEZES OU MAIS POR SEMANA	634 465	620 024	14 441	3 193 138	3 111 590	81 548
NAO TEM	4 867 455	1 643 741	3 223 714	26 076 370	8 485 861	17 590 509
SEM DECLARACAO	2 811	2 225	586	14 531	10 490	4 041
ILUMINACAO ELETRICA						
TEM	2 427 632	2 220 793	206 839	12 880 345	11 710 792	1 169 553
COM MEDIDOR	1 943 457	1 826 841	116 616	10 607 903	9 935 944	671 959
SEM MEDIDOR	484 175	393 952	90 223	2 272 442	1 774 848	497 594
NAO TEM	3 899 384	851 713	3 047 671	20 629 120	4 037 822	16 591 298
SEM DECLARACAO	5 219	2 128	3 091	30 662	8 329	22 333

(1) QUARTO OU COMODO EM DOMICILIO DURAVEL OU RUSTICO.

PNAD-78

Região VI

DADOS GERAIS

1. POPULACAO RESIDENTE E POPULACAO PRESENTE, POR SEXO, SEGUNDO SITUACAO DO DOMICILIO E GRUPOS DE IDADE

SITUACAO DO DOMICILIO E GRUPOS DE IDADE	POPULACAO					
	RESIDENTE			PRESENTE		
	TOTAL	HOMENS	MULHERES	TOTAL	HOMENS	MULHERES
TOTAL	1 047 141	512 003	535 138	1 032 735	501 783	530 952
0 A 4 ANOS	155 474	78 870	76 604	153 823	77 657	76 166
5 A 9 ANOS	129 933	65 651	64 282	128 993	65 439	63 554
10 A 14 ANOS	124 729	61 143	63 586	124 075	60 863	63 212
15 A 19 ANOS	119 069	53 661	65 408	117 173	52 672	64 501
15 A 17 ANOS	71 674	32 206	39 468	70 717	31 774	38 943
18 E 19 ANOS	47 395	21 455	25 940	46 456	20 898	25 558
20 A 24 ANOS	121 088	56 272	64 816	119 116	54 649	64 467
25 A 29 ANOS	103 329	49 707	53 622	101 585	48 839	52 746
30 A 34 ANOS	78 740	38 588	40 152	76 953	37 390	39 563
35 A 39 ANOS	62 894	31 369	31 525	60 518	29 657	30 861
40 A 44 ANOS	49 234	26 433	22 801	48 474	25 655	22 819
45 A 49 ANOS	34 973	17 487	17 486	34 096	16 841	17 255
50 A 54 ANOS	25 927	13 581	12 346	25 607	13 050	12 557
55 A 59 ANOS	15 496	7 432	8 064	15 443	7 209	8 234
60 A 64 ANOS	11 708	5 559	6 149	11 995	5 559	6 436
65 A 69 ANOS	7 285	3 256	4 029	7 537	3 220	4 317
70 ANOS E MAIS	7 205	2 975	4 230	7 309	3 064	4 245
IDADE IGNORADA	57	19	38	38	19	19
POPULACAO URBANA	889 016	429 338	459 678	874 480	419 806	454 674
0 A 4 ANOS	127 626	64 281	63 345	125 837	63 049	62 788
5 A 9 ANOS	103 299	51 539	51 760	102 461	51 387	51 074
10 A 14 ANOS	103 681	50 090	53 591	103 140	49 886	53 254
15 A 19 ANOS	103 882	46 714	57 168	102 206	45 925	56 281
15 A 17 ANOS	62 357	28 061	34 296	61 571	27 685	33 886
18 E 19 ANOS	41 525	18 653	22 872	40 635	18 240	22 395
20 A 24 ANOS	107 406	49 640	57 766	105 206	48 093	57 113
25 A 29 ANOS	88 413	42 470	45 943	86 563	41 517	45 046
30 A 34 ANOS	68 571	32 719	35 852	66 708	31 483	35 225
35 A 39 ANOS	53 375	26 129	27 246	51 303	24 721	26 582
40 A 44 ANOS	42 659	22 405	20 254	41 842	21 589	20 253
45 A 49 ANOS	31 192	15 530	15 662	30 429	14 998	15 431
50 A 54 ANOS	21 830	11 063	10 767	21 434	10 608	10 826
55 A 59 ANOS	13 689	6 734	6 955	13 484	6 473	7 011
60 A 64 ANOS	10 404	4 767	5 637	10 571	4 767	5 804
65 A 69 ANOS	6 564	2 860	3 704	6 816	2 824	3 992
70 ANOS E MAIS	6 368	2 378	3 990	6 442	2 467	3 975
IDADE IGNORADA	57	19	38	38	19	19
POPULACAO RURAL	158 125	82 665	75 460	158 255	81 977	76 278
0 A 4 ANOS	27 848	14 589	13 259	27 986	14 608	13 378
5 A 9 ANOS	26 634	14 112	12 522	26 532	14 052	12 480
10 A 14 ANOS	21 048	11 053	9 995	20 935	10 977	9 958
15 A 19 ANOS	15 187	6 947	8 240	14 967	6 747	8 220
15 A 17 ANOS	9 317	4 145	5 172	9 146	4 089	5 057
18 E 19 ANOS	5 870	2 802	3 068	5 821	2 658	3 163
20 A 24 ANOS	13 682	6 632	7 050	13 910	6 556	7 354
25 A 29 ANOS	14 916	7 237	7 679	15 022	7 322	7 700
30 A 34 ANOS	10 169	5 869	4 300	10 245	5 907	4 338
35 A 39 ANOS	9 519	5 240	4 279	9 215	4 936	4 279
40 A 44 ANOS	6 575	4 028	2 547	6 632	4 066	2 566
45 A 49 ANOS	3 781	1 957	1 824	3 667	1 843	1 824
50 A 54 ANOS	4 097	2 518	1 579	4 173	2 442	1 731
55 A 59 ANOS	1 807	698	1 109	1 959	736	1 223
60 A 64 ANOS	1 304	792	512	1 424	792	632
65 A 69 ANOS	721	396	325	721	396	325
70 ANOS E MAIS	837	597	240	867	597	270
IDADE IGNORADA	-	-	-	-	-	-

DADOS GERAIS

2. PESSOAS DE 15 ANOS E MAIS, POR ESTADO CONJUGAL, SEGUNDO SITUACAO DO DOMICILIO E GRUPOS DE IDADE

SITUACAO DO DOMICILIO E GRUPOS DE IDADE	PESSOAS DE 15 ANOS E MAIS						
		ESTADO CONJUGAL					
	TOTAL (1)	SOLTEIRAS	CASADAS				DESQUITADAS, DIVORCIADAS, SEPARADAS E VIUVAS
			TOTAL	CIVIL E RELIGIOSO E SOMENTE CIVIL	SOMENTE RELIGIOSO	UNIAO CONSENSUAL	
TOTAL	637 005	245 200	349 847	292 252	22 138	35 457	41 958
15 A 19 ANOS	119 069	109 584	9 132	6 694	767	1 671	353
20 A 24 ANOS	121 088	74 183	44 725	35 112	3 352	6 261	2 180
25 A 29 ANOS	103 329	31 511	67 846	56 442	4 048	7 356	3 972
30 A 39 ANOS	141 634	19 738	113 815	95 218	6 875	11 722	8 081
40 A 49 ANOS	84 207	5 971	69 349	59 710	4 071	5 568	8 887
50 A 59 ANOS	41 423	2 514	31 251	27 152	2 139	1 960	7 658
60 ANOS E MAIS	26 198	1 642	13 729	11 924	886	919	10 827
IDADE IGNORADA	57	57	-	-	-	-	-
POPULACAO URBANA	554 410	220 472	296 620	252 139	17 067	27 414	37 318
15 A 19 ANOS	103 882	96 357	7 191	5 047	635	1 509	334
20 A 24 ANOS	107 406	68 571	37 253	29 701	2 605	4 947	1 582
25 A 29 ANOS	88 413	29 004	55 650	46 511	3 457	5 682	3 759
30 A 39 ANOS	121 946	17 828	97 152	83 309	5 433	8 410	6 966
40 A 49 ANOS	73 851	5 325	60 380	53 041	2 797	4 542	8 146
50 A 59 ANOS	35 519	1 862	26 758	23 794	1 398	1 566	6 899
60 ANOS E MAIS	23 336	1 468	12 236	10 736	742	758	9 632
IDADE IGNORADA	57	57	-	-	-	-	-
POPULACAO RURAL	82 595	24 728	53 227	40 113	5 071	8 043	4 640
15 A 19 ANOS	15 187	13 227	1 941	1 647	132	162	19
20 A 24 ANOS	13 682	5 612	7 472	5 411	747	1 314	598
25 A 29 ANOS	14 916	2 507	12 196	9 931	591	1 674	213
30 A 39 ANOS	19 688	1 910	16 663	11 909	1 442	3 312	1 115
40 A 49 ANOS	10 356	646	8 969	6 669	1 274	1 026	741
50 A 59 ANOS	5 904	652	4 493	3 358	741	394	759
60 ANOS E MAIS	2 862	174	1 493	1 188	144	161	1 195
IDADE IGNORADA	-	-	-	-	-	-	-

(1) INCLUSIVE "SEM DECLARACAO" DE ESTADO CONJUGAL.

INSTRUCAO

3. PESSOAS DE 5 ANOS E MAIS, POR ALFABETIZACAO E SEXO, SEGUNDO SITUACAO DO DOMICILIO E GRUPOS DE IDADE

SITUACAO DO DOMICILIO E GRUPOS DE IDADE	PESSOAS DE 5 ANOS E MAIS								
	TOTAL (1)			ALFABETIZADAS			NAO ALFABETIZADAS		
	TOTAL	HOMENS	MULHERES	TOTAL	HOMENS	MULHERES	TOTAL	HOMENS	MULHERES
TOTAL.....	891 667	433 133	458 534	739 185	363 305	375 880	152 461	69 807	82 654
5 E 6 ANOS.....	53 298	26 681	26 617	4 099	2 055	2 044	49 199	24 626	24 573
7 A 9 ANOS.....	76 635	38 970	37 665	52 004	25 817	26 187	24 631	13 153	11 478
10 A 14 ANOS.....	124 729	61 143	63 586	116 918	57 361	59 557	7 811	3 782	4 029
15 A 19 ANOS.....	119 069	53 661	65 408	114 200	51 679	62 521	4 869	1 982	2 887
20 A 24 ANOS.....	121 088	56 272	64 816	113 808	53 124	60 684	7 280	3 148	4 132
25 A 29 ANOS.....	103 329	49 707	53 622	94 859	46 494	48 365	8 449	3 192	5 257
30 A 39 ANOS.....	141 634	69 957	71 677	124 278	62 086	62 192	17 356	7 871	9 485
40 A 49 ANOS.....	84 207	43 920	40 287	70 326	38 513	31 813	13 881	5 407	8 47
50 A 59 ANOS.....	41 423	21 013	20 410	31 640	17 378	14 262	9 783	3 635	6 14
60 ANOS E MAIS.....	26 198	11 790	14 408	16 996	8 779	8 217	9 202	3 011	6 19
IDADE IGNORADA.....	57	19	38	57	19	38	-	-	-
POPULACAO URBANA.....	761 390	365 057	396 333	646 028	313 924	332 104	115 341	51 112	64 229
5 E 6 ANOS.....	42 643	21 504	21 139	3 518	1 684	1 834	39 125	19 820	19 305
7 A 9 ANOS.....	60 656	30 035	30 621	43 177	20 856	22 321	17 479	9 179	8 300
10 A 14 ANOS.....	103 681	50 090	53 591	97 734	47 395	50 339	5 947	2 695	3 252
15 A 19 ANOS.....	103 882	46 714	57 168	99 688	45 109	54 579	4 194	1 605	2 589
20 A 24 ANOS.....	107 406	49 640	57 766	101 002	46 853	54 149	6 404	2 787	3 617
25 A 29 ANOS.....	88 413	42 470	45 943	82 401	40 338	42 063	5 991	2 111	3 880
30 A 39 ANOS.....	121 946	58 848	63 098	110 112	53 628	56 484	11 834	5 220	6 614
40 A 49 ANOS.....	73 851	37 935	35 916	64 055	34 675	29 380	9 796	3 260	6 536
50 A 59 ANOS.....	35 519	17 797	17 722	28 634	15 614	13 020	6 885	2 183	4 702
60 ANOS E MAIS.....	23 336	10 005	13 331	15 650	7 753	7 897	7 686	2 252	5 434
IDADE IGNORADA.....	57	19	38	57	19	38	-	-	-
POPULACAO RURAL.....	130 277	68 076	62 201	93 157	49 381	43 776	37 120	18 695	18 425
5 E 6 ANOS.....	10 655	5 177	5 478	581	371	210	10 074	4 806	5 268
7 A 9 ANOS.....	15 979	8 935	7 044	8 827	4 961	3 866	7 152	3 974	3 178
10 A 14 ANOS.....	21 048	11 053	9 995	19 184	9 966	9 218	1 864	1 087	777
15 A 19 ANOS.....	15 187	6 947	8 240	14 512	6 570	7 942	675	377	298
20 A 24 ANOS.....	13 682	6 632	7 050	12 806	6 271	6 535	876	361	515
25 A 29 ANOS.....	14 916	7 237	7 679	12 458	6 156	6 302	2 458	1 081	1 377
30 A 39 ANOS.....	19 688	11 109	8 579	14 166	8 458	5 708	5 522	2 651	2 871
40 A 49 ANOS.....	10 356	5 985	4 371	6 271	3 838	2 433	4 085	2 147	1 938
50 A 59 ANOS.....	5 904	3 216	2 688	3 006	1 764	1 242	2 898	1 452	1 446
60 ANOS E MAIS.....	2 862	1 785	1 077	1 346	1 026	320	1 516	759	757
IDADE IGNORADA.....	-	-	-	-	-	-	-	-	-

(1) INCLUSIVE "SEM DECLARACAO" DE ALFABETIZACAO.

INSTRUCAO

4. PESSOAS DE 10 ANOS E MAIS, POR SEXO E POR SITUACAO DO DOMICILIO, SEGUNDO ANOS DE ESTUDO

ANOS DE ESTUDO	PESSOAS DE 10 ANOS E MAIS				
	TOTAL	SEXO		SITUACAO DO DOMICILIO	
		HOMENS	MULHERES	URBANA	RURAL
TOTAL	761 734	367 482	394 252	658 091	103 643
SEM INSTRUCAO E MENOS DE 1 ANO	96 734	41 165	55 569	73 039	23 695
1 ANO	29 977	15 729	14 248	22 898	7 079
2 ANOS	56 897	28 170	28 727	42 000	14 897
3 ANOS	70 447	33 685	36 762	58 174	12 273
4 ANOS	110 239	51 344	58 895	94 132	16 107
5 ANOS	67 939	32 386	35 553	59 047	8 892
6 ANOS	38 079	18 136	19 943	34 280	3 799
7 ANOS	39 127	17 719	21 408	35 450	3 677
8 ANOS	60 630	29 300	31 330	55 776	4 854
9 A 11 ANOS	101 076	47 745	53 331	95 650	5 426
12 A 17 ANOS	71 462	42 823	28 639	70 225	1 237
ANOS DE ESTUDO NAO DETERMINADOS	19 048	9 259	9 789	17 341	1 707
SEM DECLARACAO	79	21	58	79	-

5. ESTUDANTES DE 5 ANOS E MAIS, POR SEXO E POR SITUACAO DO DOMICILIO, SEGUNDO GRAU E SERIE QUE FREQUENTAM

GRAU E SERIE QUE FREQUENTAM	ESTUDANTES DE 5 ANOS E MAIS				
	TOTAL	SEXO		SITUACAO DO DOMICILIO	
		HOMENS	MULHERES	URBANA	RURAL
TOTAL	322 652	159 977	162 675	280 434	42 218
1. GRAU	250 334	122 039	128 295	210 974	39 360
1. SERIE	42 717	21 248	21 469	34 280	8 437
2. SERIE	34 331	17 968	16 363	28 085	6 246
3. SERIE	38 640	19 972	18 668	30 017	8 623
4. SERIE	31 917	14 949	16 968	26 834	5 083
5. SERIE	25 106	12 080	13 026	20 503	4 603
6. SERIE	20 189	9 362	10 827	18 057	2 132
7. SERIE	20 046	8 739	11 307	18 405	1 641
8. SERIE	20 123	9 441	10 682	18 939	1 184
SEM DECLARACAO DE SERIE	17 265	8 280	8 985	15 854	1 411
2. GRAU	42 207	20 164	22 043	39 904	2 303
SUPERIOR	30 032	17 753	12 279	29 477	555
SEM DECLARACAO DE GRAU	79	21	58	79	-

FECUNDIDADE

6. MULHERES DE 15 ANOS E MAIS, FILHOS TIDOS NASCIDOS VIVOS E FILHOS VIVOS NA DATA DA PESQUISA, POR SEXO, SEGUNDO SITUACAO DO DOMICILIO E GRUPOS DE IDADE DAS MULHERES

SITUACAO DO DOMICILIO E GRUPOS DE IDADE DAS MULHERES	MULHERES DE 15 ANOS E MAIS	FILHOS							
		TIVERAM FILHOS		NASCIDOS VIVOS			VIVOS NA DATA DA PESQUISA		
	TOTAL	TOTAL	NASCIDOS VIVOS	TOTAL	HOMENS	MULHERES	TOTAL	HOMENS	MULHERES
TOTAL	330 666	200 424	199 647	789 958	407 851	382 107	685 517	350 100	335 417
15 A 19 ANOS	65 408	6 134	6 062	7 881	3 972	3 909	7 587	3 899	3 688
20 A 24 ANOS	64 816	29 872	29 566	51 940	27 886	24 054	48 930	26 511	22 419
25 A 29 ANOS	53 622	37 219	37 086	91 827	48 074	43 753	85 731	44 200	41 531
30 A 34 ANOS	40 152	31 836	31 798	108 302	56 977	51 325	97 896	51 082	46 814
35 A 39 ANOS	31 525	28 147	28 090	128 385	66 157	62 228	114 577	58 521	56 056
40 A 44 ANOS	22 801	20 137	20 061	104 331	54 200	50 131	91 465	46 856	44 609
45 A 49 ANOS	17 486	15 887	15 830	99 284	50 682	48 602	83 867	41 862	42 005
50 A 59 ANOS	20 410	18 194	18 156	114 031	58 126	55 905	91 494	45 571	45 923
60 ANOS E MAIS	14 408	12 998	12 998	83 977	41 777	42 200	63 970	31 598	32 372
IDADE IGNORADA	38	-	-	-	-	-	-	-	-
POPULACAO URBANA	290 982	172 468	171 862	662 270	339 533	322 737	575 646	291 546	284 100
15 A 19 ANOS	57 168	5 036	4 964	6 539	3 281	3 258	6 264	3 208	3 056
20 A 24 ANOS	57 766	25 162	25 027	42 231	21 981	20 250	40 088	20 853	19 235
25 A 29 ANOS	45 943	30 630	30 497	72 761	37 897	34 864	68 020	35 182	32 838
30 A 34 ANOS	35 852	28 059	28 021	91 993	47 802	44 191	83 278	42 781	40 497
35 A 39 ANOS	27 246	23 887	23 830	102 369	52 741	49 628	91 684	46 676	45 008
40 A 44 ANOS	20 254	17 590	17 514	87 851	45 020	42 831	76 942	38 911	38 031
45 A 49 ANOS	15 662	14 215	14 158	86 079	43 481	42 598	72 714	35 725	36 989
50 A 59 ANOS	17 722	15 906	15 868	97 519	49 421	48 098	79 837	39 646	40 191
60 ANOS E MAIS	13 331	11 983	11 983	74 928	37 909	37 019	56 819	28 564	28 255
IDADE IGNORADA	38	-	-	-	-	-	-	-	-
POPULACAO RURAL	39 684	27 956	27 785	127 688	68 318	59 370	109 871	58 554	51 317
15 A 19 ANOS	8 240	1 098	1 098	1 342	691	651	1 323	691	632
20 A 24 ANOS	7 050	4 710	4 539	9 709	5 905	3 804	8 842	5 658	3 184
25 A 29 ANOS	7 679	6 589	6 589	19 066	10 177	8 889	17 711	9 018	8 693
30 A 34 ANOS	4 300	3 777	3 777	16 309	9 175	7 134	14 618	8 301	6 317
35 A 39 ANOS	4 279	4 260	4 260	26 016	13 416	12 600	22 893	11 845	11 048
40 A 44 ANOS	2 547	2 547	2 547	16 480	9 180	7 300	14 523	7 945	6 578
45 A 49 ANOS	1 824	1 672	1 672	13 205	7 201	6 004	11 153	6 137	5 016
50 A 59 ANOS	2 688	2 288	2 288	16 512	8 705	7 807	11 657	5 925	5 732
60 ANOS E MAIS	1 077	1 015	1 015	9 049	3 868	5 181	7 151	3 034	4 117
IDADE IGNORADA	-	-	-	-	-	-	-	-	-

NOTA- MULHERES COM DECLARACOES COMPLETAS.

FECUNDIDADE

7. MULHERES DE 15 ANOS E MAIS, FILHOS TIDOS NASCIDOS VIVOS E FILHOS VIVOS NA DATA DA PESQUISA, POR SEXO, SEGUNDO CONDICAO DE ATIVIDADE DAS MULHERES NA SEMANA DE REFERENCIA E RENDIMENTO MENSAL FAMILIAR

CONDICAO DE ATIVIDADE DAS MULHERES NA SEMANA DE REFERENCIA E RENDIMENTO MENSAL FAMILIAR	MULHERES DE 15 ANOS E MAIS			FILHOS					
	TOTAL	TIVERAM FILHOS		NASCIDOS VIVOS			VIVOS NA DATA DA PESQUISA		
		TOTAL	NASCIDOS VIVOS	TOTAL	HOMENS	MULHERES	TOTAL	HOMENS	MULHERES
TOTAL.....	301 654	195 808	195 088	777 683	401 399	376 284	675 420	345 140	330 280
ATE 1 SALARIO MINIMO.....	12 206	10 128	10 071	38 463	19 908	18 555	30 416	14 983	15 433
MAIS DE 1 A 2 SALARIOS MINIMOS.	35 258	27 489	27 205	103 833	52 567	51 266	88 681	44 684	43 997
MAIS DE 2 A 3 SALARIOS MINIMOS.	34 496	24 832	24 739	95 474	50 013	45 461	79 847	41 403	38 444
MAIS DE 3 A 5 SALARIOS MINIMOS.	60 870	40 219	40 143	177 740	89 004	88 736	150 912	73 862	77 050
MAIS DE 5 SALARIOS MINIMOS.....	154 370	89 714	89 504	351 297	184 694	166 603	316 150	165 851	150 299
SEM RENDIMENTO (1).....	2 997	2 403	2 403	6 409	3 147	3 262	5 376	2 561	2 815
SEM DECLARACAO.....	1 457	1 023	1 023	4 467	2 066	2 401	4 038	1 796	2 242
ECONOMICAMENTE ATIVAS.....	113 502	66 272	66 138	237 184	120 727	116 457	211 227	106 188	105 039
ATE 1 SALARIO MINIMO.....	5 673	5 221	5 221	16 049	8 047	8 002	13 324	6 324	7 000
MAIS DE 1 A 2 SALARIOS MINIMOS.	7 250	5 444	5 406	19 227	10 081	9 146	16 729	8 787	7 942
MAIS DE 2 A 3 SALARIOS MINIMOS.	9 092	5 696	5 696	21 408	10 939	10 469	17 891	9 006	8 885
MAIS DE 3 A 5 SALARIOS MINIMOS.	22 114	13 585	13 547	54 836	25 894	28 942	47 741	22 067	25 674
MAIS DE 5 SALARIOS MINIMOS.....	68 318	35 650	35 592	123 367	64 641	58 726	113 283	58 917	54 366
SEM RENDIMENTO (1).....	334	182	182	473	193	280	454	174	280
SEM DECLARACAO.....	721	494	494	1 824	932	892	1 805	913	892
NAO ECONOMICAMENTE ATIVAS.....	188 152	129 536	128 950	540 499	280 672	259 827	464 193	238 952	225 241
ATE 1 SALARIO MINIMO.....	6 533	4 907	4 850	22 414	11 861	10 553	17 092	8 659	8 433
MAIS DE 1 A 2 SALARIOS MINIMOS.	28 008	22 045	21 799	84 606	42 486	42 120	71 952	35 897	36 055
MAIS DE 2 A 3 SALARIOS MINIMOS.	25 404	19 136	19 043	74 066	39 074	34 992	61 956	32 397	29 559
MAIS DE 3 A 5 SALARIOS MINIMOS.	38 756	26 634	26 596	122 904	63 110	59 794	103 171	51 795	51 376
MAIS DE 5 SALARIOS MINIMOS.....	86 052	54 064	53 912	227 930	120 053	107 877	202 867	106 934	95 933
SEM RENDIMENTO (1).....	2 663	2 221	2 221	5 936	2 954	2 982	4 922	2 387	2 535
SEM DECLARACAO.....	736	529	529	2 643	1 134	1 509	2 233	883	1 350

NOTAS- 1. MULHERES COM DECLARACOES COMPLETAS.
2. EXCLUSIVE PENSIONISTAS, EMPREGADAS DOMESTICAS, CONJUGES, FILHAS E OUTRAS PARENTAS DO EMPREGADO DOMESTICO.
(1) INCLUSIVE AS FAMILIAS CUJOS COMPONENTES RECEBERAM SOMENTE EM BENEFICIOS.

MAO-DE-OBRA NA SEMANA DE REFERENCIA

8. PESSOAS DE 10 ANOS E MAIS, POR CONDICAO DE ATIVIDADE E SEXO, SEGUNDO SITUACAO DO DOMICILIO E GRUPOS DE IDADE

SITUACAO DO DOMICILIO E GRUPOS DE IDADE	PESSOAS DE 10 ANOS E MAIS								
	TOTAL			ECONOMICAMENTE ATIVAS			NAO ECONOMICAMENTE ATIVAS		
	TOTAL	HOMENS	MULHERES	TOTAL	HOMENS	MULHERES	TOTAL	HOMENS	MULHERES
TOTAL	761 734	367 482	394 252	412 609	267 445	145 164	349 125	100 037	249 088
10 A 14 ANOS	124 729	61 143	63 586	7 903	4 871	3 032	116 826	56 272	60 554
15 A 19 ANOS	119 069	53 661	65 408	52 335	29 989	22 346	66 734	23 672	43 062
15 A 17 ANOS	71 674	32 206	39 468	24 353	14 020	10 333	47 321	18 186	29 135
18 E 19 ANOS	47 395	21 455	25 940	27 982	15 969	12 013	19 413	5 486	13 927
20 A 24 ANOS	121 088	56 272	64 816	83 996	50 990	33 006	37 092	5 282	31 810
25 A 29 ANOS	103 329	49 707	53 622	74 193	48 550	25 643	29 136	1 157	27 979
30 A 39 ANOS	141 634	69 957	71 677	104 789	68 304	36 485	36 845	1 653	35 192
40 A 49 ANOS	84 207	43 920	40 287	59 471	41 397	18 074	24 736	2 523	22 213
50 A 59 ANOS	41 423	21 013	20 410	22 439	17 243	5 196	18 984	3 770	15 214
60 ANOS E MAIS	26 198	11 790	14 408	7 483	6 101	1 382	18 715	5 689	13 026
IDADE IGNORADA	57	19	38	-	-	-	57	19	38
POPULACAO URBANA	658 091	313 518	344 573	361 464	228 028	133 436	296 627	85 490	211 137
10 A 14 ANOS	103 681	50 090	53 591	6 357	3 781	2 576	97 324	46 309	51 015
15 A 19 ANOS	103 882	46 714	57 168	45 158	25 312	19 846	58 724	21 402	37 322
15 A 17 ANOS	62 357	28 061	34 296	20 908	11 880	9 028	41 449	16 181	25 268
18 E 19 ANOS	41 525	18 653	22 872	24 250	13 432	10 818	17 275	5 221	12 054
20 A 24 ANOS	107 406	49 640	57 766	75 575	44 510	31 065	31 831	5 130	26 701
25 A 29 ANOS	88 413	42 470	45 943	65 080	41 396	23 684	23 333	1 074	22 259
30 A 39 ANOS	121 946	58 848	63 098	90 753	57 366	33 387	31 193	1 482	29 711
40 A 49 ANOS	73 851	37 935	35 916	52 326	35 754	16 572	21 525	2 181	19 344
50 A 59 ANOS	35 519	17 797	17 722	19 274	14 350	4 924	16 245	3 447	12 798
60 ANOS E MAIS	23 336	10 005	13 331	6 941	5 559	1 382	16 395	4 446	11 949
IDADE IGNORADA	57	19	38	-	-	-	57	19	38
POPULACAO RURAL	103 643	53 964	49 679	51 145	39 417	11 728	52 498	14 547	37 951
10 A 14 ANOS	21 048	11 053	9 995	1 546	1 090	456	19 502	9 963	9 539
15 A 19 ANOS	15 187	6 947	8 240	7 177	4 677	2 500	8 010	2 270	5 740
15 A 17 ANOS	9 317	4 145	5 172	3 445	2 140	1 305	5 872	2 005	3 867
18 E 19 ANOS	5 870	2 802	3 068	3 732	2 537	1 195	2 138	265	1 873
20 A 24 ANOS	13 682	6 632	7 050	8 421	6 480	1 941	5 261	152	5 109
25 A 29 ANOS	14 916	7 237	7 679	9 113	7 154	1 959	5 803	83	5 720
30 A 39 ANOS	19 688	11 109	8 579	14 036	10 938	3 098	5 652	171	5 481
40 A 49 ANOS	10 356	5 985	4 371	7 145	5 643	1 502	3 211	342	2 869
50 A 59 ANOS	5 904	3 216	2 688	3 165	2 893	272	2 739	323	2 416
60 ANOS E MAIS	2 862	1 785	1 077	542	542	-	2 320	1 243	1 077
IDADE IGNORADA	-	-	-	-	-	-	-	-	-

MÃO-DE-OBRA NA SEMANA DE REFERENCIA

9. PESSOAS DE 10 ANOS E MAIS E VALOR DO RENDIMENTO MEDIO MENSAL DAS PESSOAS DE 10 ANOS E MAIS, POR SEXO, SEGUNDO SITUACAO DO DOMICILIO E RENDIMENTO MENSAL

SITUACAO DO DOMICILIO E RENDIMENTO MENSAL	PESSOAS DE 10 ANOS E MAIS			VALOR DO RENDIMENTO MEDIO MENSAL DAS PESSOAS DE 10 ANOS E MAIS (CR)		
	TOTAL	HOMENS	MULHERES	TOTAL	HOMENS	MULHERES
TOTAL.....	761 734	367 482	394 252	6 881	8 484	4 121
ATE 1/2 SALARIO MINIMO.....	27 421	8 850	18 571	534	528	537
MAIS DE 1/2 A 1 SALARIO MINIMO.....	66 955	23 537	43 418	1 289	1 367	1 247
MAIS DE 1 A 2 SALARIOS MINIMOS.....	116 104	72 735	43 369	2 311	2 360	2 228
MAIS DE 2 A 3 SALARIOS MINIMOS.....	61 833	47 098	14 735	3 872	3 875	3 864
MAIS DE 3 A 5 SALARIOS MINIMOS.....	68 973	49 802	19 171	5 820	5 820	5 821
MAIS DE 5 A 10 SALARIOS MINIMOS.....	52 699	38 447	14 252	10 800	10 824	10 732
MAIS DE 10 A 20 SALARIOS MINIMOS.....	27 074	21 232	5 842	22 697	22 841	22 172
MAIS DE 20 SALARIOS MINIMOS.....	16 171	14 907	1 264	50 391	51 297	39 703
SEM RENDIMENTO (1).....	323 189	90 126	233 063	-	-	-
SEM DECLARACAO.....	1 315	748	567	-	-	-
POPULACAO URBANA.....	658 091	313 518	344 573	7 359	9 258	4 306
ATE 1/2 SALARIO MINIMO.....	22 774	7 288	15 486	522	506	530
MAIS DE 1/2 A 1 SALARIO MINIMO.....	58 677	18 525	40 152	1 289	1 380	1 247
MAIS DE 1 A 2 SALARIOS MINIMOS.....	94 854	56 660	38 194	2 308	2 357	2 235
MAIS DE 2 A 3 SALARIOS MINIMOS.....	54 244	40 357	13 887	3 874	3 876	3 869
MAIS DE 3 A 5 SALARIOS MINIMOS.....	61 425	42 673	18 752	5 853	5 864	5 829
MAIS DE 5 A 10 SALARIOS MINIMOS.....	49 565	35 741	13 824	10 844	10 887	10 733
MAIS DE 10 A 20 SALARIOS MINIMOS.....	26 808	20 966	5 842	22 672	22 811	22 172
MAIS DE 20 SALARIOS MINIMOS.....	15 934	14 670	1 264	50 605	51 545	39 703
SEM RENDIMENTO (1).....	272 650	76 006	196 644	-	-	-
SEM DECLARACAO.....	1 160	632	528	-	-	-
POPULACAO RURAL.....	103 643	53 964	49 679	3 417	3 869	2 058
ATE 1/2 SALARIO MINIMO.....	4 647	1 562	3 085	590	627	572
MAIS DE 1/2 A 1 SALARIO MINIMO.....	8 278	5 012	3 266	1 293	1 321	1 249
MAIS DE 1 A 2 SALARIOS MINIMOS.....	21 250	16 075	5 175	2 324	2 371	2 179
MAIS DE 2 A 3 SALARIOS MINIMOS.....	7 589	6 741	848	3 860	3 870	3 784
MAIS DE 3 A 5 SALARIOS MINIMOS.....	7 548	7 129	419	5 555	5 560	5 466
MAIS DE 5 A 10 SALARIOS MINIMOS.....	3 134	2 706	428	10 092	9 992	10 719
MAIS DE 10 A 20 SALARIOS MINIMOS.....	266	266	-	25 213	25 213	-
MAIS DE 20 SALARIOS MINIMOS.....	237	237	-	36 000	36 000	-
SEM RENDIMENTO (1).....	50 539	14 120	36 419	-	-	-
SEM DECLARACAO.....	155	116	39	-	-	-

(1) INCLUSIVE AS PESSOAS QUE RECEBERAM SOMENTE EM BENEFICIOS.

MAO-DE-OBRA NA SEMANA DE REFERENCIA

10. PESSOAS OCUPADAS, POR RENDIMENTO MENSAL DE TODAS AS OCUPACOES, SEGUNDO RAMOS DE ATIVIDADE

RAMOS DE ATIVIDADE	PESSOAS OCUPADAS						
	TOTAL	RENDIMENTO MENSAL DE TODAS AS OCUPACOES (SALARIO MINIMO)					
		ATE 1	MAIS DE 1 A 2	MAIS DE 2 A 5	MAIS DE 5	SEM RENDIMENTO (1)	SEM DECLARACAO
TOTAL	399 583	76 327	109 546	120 445	88 496	3 629	1 140
AGRICOLA	8 299	3 522	2 000	829	838	1 017	93
INDUSTRIA DE TRANSFORMACAO	24 562	2 788	8 153	8 740	4 752	129	-
INDUSTRIA DA CONSTRUCAO	46 041	3 318	20 442	16 876	5 368	18	19
OUTRAS ATIVIDADES INDUSTRIAIS	7 404	361	2 624	2 301	2 023	56	39
COMERCIO DE MERCADORIAS	47 588	8 468	15 701	12 783	9 084	1 495	57
PRESTACAO DE SERVICOS E SERVICOS AUXILIARES DA ATIVIDADE ECONOMICA	112 868	47 298	33 077	21 136	10 310	761	286
TRANSPORTE E COMUNICACAO	20 898	1 055	5 963	8 878	4 964	-	38
SOCIAL	42 509	4 250	11 278	14 732	11 929	115	205
ADMINISTRACAO PUBLICA	67 878	4 409	8 057	27 306	27 991	-	115
OUTRAS ATIVIDADES	21 536	858	2 251	6 864	11 237	38	288

(1) INCLUSIVE AS PESSOAS QUE RECEBERAM SOMENTE EM BENEFICIOS.

11. PESSOAS OCUPADAS COM RENDIMENTO DE TRABALHO, POR POSICAO NA OCUPACAO, SEGUNDO RENDIMENTO MENSAL DE TODAS AS OCUPACOES

RENDIMENTO MENSAL DE TODAS AS OCUPACOES	PESSOAS OCUPADAS COM RENDIMENTO DE TRABALHO			
	TOTAL (1)	POSICAO NA OCUPACAO		
		EMPREGADOS	CONTA PROPRIA	EMPREGADORES
TOTAL	395 897	332 957	52 839	10 101
ATE 1 SALARIO MINIMO	76 270	63 528	12 632	110
MAIS DE 1 A 2 SALARIOS MINIMOS	109 546	96 505	12 539	502
MAIS DE 2 A 3 SALARIOS MINIMOS	57 964	50 511	7 072	381
MAIS DE 3 A 5 SALARIOS MINIMOS	62 [illegible]	50 957	9 547	1 977
MAIS DE 5 SALARIOS MINIMOS	88 496	70 639	10 783	7 074
SEM DECLARACAO	1 140	817	266	57

NOTA- EXCLUSIVE AS PESSOAS QUE RECEBERAM SOMENTE EM BENEFICIOS.
(1) INCLUSIVE SEM DECLARACAO DE POSICAO NA OCUPACAO.

FAMILIAS

12. FAMILIAS RESIDENTES EM DOMICILIOS PARTICULARES, POR SITUACAO DO DOMICILIO, SEGUNDO TIPO DE FAMILIA E SEGUNDO NUMERO DE COMPONENTES DAS FAMILIAS

TIPO E NUMERO DE COMPONENTES DAS FAMILIAS	FAMILIAS RESIDENTES EM DOMICILIOS PARTICULARES		
	TOTAL	URBANA	RURAL
TOTAL	228 431	195 549	32 882
TIPO DE FAMILIA			
UNICA	202 022	171 608	30 414
CONVIVENTE	26 409	23 941	2 468
PRINCIPAL	12 863	11 635	1 228
SECUNDARIA	13 546	12 306	1 240
NUMERO DE COMPONENTES			
1 PESSOA	10 714	9 059	1 655
2 PESSOAS	32 426	28 848	3 578
3 PESSOAS	42 736	35 497	7 239
4 PESSOAS	40 299	34 705	5 594
5 PESSOAS	34 150	30 271	3 879
6 PESSOAS	25 381	22 664	2 717
7 PESSOAS	17 826	14 859	2 967
8 PESSOAS E MAIS	24 899	19 646	5 253

FAMILIAS

13. FAMILIAS E PESSOAS RESIDENTES EM DOMICILIOS PARTICULARES, POR CONDICAO NA FAMILIA, SEGUNDO CARACTERISTICAS DO CHEFE DA FAMILIA

CARACTERISTICAS DO CHEFE DA FAMILIA	FAMILIAS RESIDENTES EM DOMICILIOS PARTICULARES	PESSOAS RESIDENTES EM DOMICILIOS PARTICULARES						
		TOTAL	CONDICAO NA FAMILIA					
			CHEFES	CONJUGES	FILHOS	OUTROS PARENTES	AGREGADOS E PENSIONISTAS	EMPREGADOS DOMESTICOS
TOTAL.....	228 431	1 042 730	228 431	174 807	521 315	67 989	20 528	29 660
SEXO								
HOMENS.....	193 261	917 783	193 261	174 807	451 291	54 553	16 542	27 329
MULHERES.....	35 170	124 947	35 170	-	70 024	13 436	3 986	2 331
GRUPOS DE IDADE								
15 A 19 ANOS.....	2 277	5 765	2 277	663	1 571	919	335	-
20 A 29 ANOS.....	65 131	219 709	65 131	46 930	73 654	22 589	7 143	4 262
30 A 39 ANOS.....	71 658	344 072	71 658	59 409	175 626	20 772	5 531	11 076
40 A 49 ANOS.....	49 690	283 163	49 690	39 685	168 885	11 984	4 066	8 853
50 A 59 ANOS.....	25 497	134 368	25 497	18 951	78 727	6 058	1 981	3 154
60 ANOS E MAIS.....	14 178	55 653	14 178	9 169	22 852	5 667	1 472	2 315
IDADE IGNORADA.....	-	-	-	-	-	-	-	-
ANOS DE ESTUDO								
SEM INSTRUCAO E MENOS DE 1 ANO.	36 225	175 498	36 225	24 217	103 740	8 949	2 133	234
1 A 4 ANOS.....	69 818	342 604	69 818	55 107	190 628	20 004	5 265	1 782
5 A 8 ANOS.....	53 464	229 179	53 464	41 587	109 946	15 856	4 208	4 118
9 A 17 ANOS.....	63 215	272 699	63 215	50 255	106 992	21 004	8 261	22 972
ANOS DE ESTUDO NAO DETERMINADOS E SEM DECLARACAO.....	5 709	22 750	5 709	3 641	10 009	2 176	661	554
CONDICAO DE ATIVIDADE (1)								
ECONOMICAMENTE ATIVOS.....	204 109	935 548	204 109	164 159	461 465	59 576	18 077	28 162
NAO ECONOMICAMENTE ATIVOS.....	24 322	107 182	24 322	10 648	59 850	8 413	2 451	1 498
RENDIMENTO MENSAL DE TODAS AS FONTES								
ATE 1 SALARIO MINIMO.....	20 037	78 746	20 037	7 891	43 960	5 416	1 222	220
MAIS DE 1 A 2 SALARIOS MINIMOS.	49 100	221 573	49 100	36 180	118 478	13 836	3 133	846
MAIS DE 2 A 5 SALARIOS MINIMOS.	79 096	367 088	79 096	65 731	186 594	25 562	7 294	2 811
MAIS DE 5 SALARIOS MINIMOS.....	71 871	341 260	71 871	62 609	152 986	20 039	8 399	25 356
SEM RENDIMENTO (2).....	7 544	31 017	7 544	1 878	18 083	2 910	421	181
SEM DECLARACAO.....	783	3 046	783	518	1 214	226	59	246

(1) NA SEMANA DE REFERENCIA. (2) INCLUSIVE AS FAMILIAS CUJOS CHEFES RECEBERAM SOMENTE EM BENEFICIOS.

DOMICILIOS

14. DOMICILIOS PARTICULARES PERMANENTES, POR TIPO DE CONSTRUCAO E SITUACAO DO DOMICILIO, SEGUNDO NUMERO DE MORADORES

NUMERO DE MORADORES	DOMICILIOS PARTICULARES PERMANENTES								
	TOTAL			DURAVEIS			RUSTICOS		
	TOTAL	URBANA	RURAL	TOTAL	URBANA	RURAL	TOTAL	URBANA	RURAL
TOTAL.....	214 616	182 974	31 642	190 465	165 538	24 927	24 151	17 436	6 715
1 PESSOA.....	10 578	8 923	1 655	8 286	7 052	1 234	2 292	1 871	421
2 PESSOAS.....	22 841	19 910	2 931	20 153	17 414	2 739	2 688	2 496	192
3 PESSOAS.....	36 450	29 918	6 532	31 686	26 316	5 370	4 764	3 602	1 162
4 PESSOAS.....	37 077	31 972	5 105	32 565	29 009	3 556	4 512	2 963	1 549
5 PESSOAS.....	33 753	30 141	3 612	30 232	28 192	2 040	3 521	1 949	1 572
6 PESSOAS.....	26 649	23 600	3 049	24 422	21 704	2 718	2 227	1 896	331
7 PESSOAS.....	18 635	15 565	3 070	17 491	14 802	2 689	1 144	763	381
8 PESSOAS E MAIS.....	28 633	22 945	5 688	25 630	21 049	4 581	3 003	1 896	1 107

15. DOMICILIOS PARTICULARES PERMANENTES E MORADORES, POR SITUACAO DO DOMICILIO,

SEGUNDO CARACTERISTICAS DOS DOMICILIOS

CARACTERISTICAS DOS DOMICILIOS	DOMICILIOS PARTICULARES PERMANENTES			MORADORES EM DOMICILIOS PARTICULARES PERMANENTES		
	TOTAL	URBANA	RURAL	TOTAL	URBANA	RURAL
TOTAL	214 616	182 974	31 642	1 041 761	883 384	158 377
TIPO						
CASA	139 263	114 723	24 540	711 591	586 710	125 281
APARTAMENTO	47 238	47 238	-	213 253	213 253	-
RUSTICO	18 556	13 358	5 198	84 012	59 159	24 853
QUARTO OU COMODO (1)	9 502	7 598	1 904	32 277	24 034	8 243
SEM DECLARACAO	57	57	-	228	228	-
CONDICAO DE OCUPACAO						
PROPRIOS	102 482	85 750	16 732	550 798	460 830	89 968
PAGOS	57 153	43 962	13 191	320 596	243 821	76 775
EM AQUISICAO	45 329	41 788	3 541	230 202	217 009	13 193
ALUGADOS	65 421	57 836	7 585	276 250	242 711	33 539
CEDIDOS	41 610	35 816	5 794	188 293	162 826	25 467
OUTRA	5 042	3 511	1 531	26 233	16 830	9 403
SEM DECLARACAO	61	61	-	187	187	-
ABASTECIMENTO D'AGUA						
REDE GERAL	203 107	178 217	24 890	984 910	860 386	124 524
COM CANALIZACAO INTERNA	157 432	146 217	11 215	779 723	722 282	57 441
SEM CANALIZACAO INTERNA	45 675	32 000	13 675	205 187	138 104	67 083
POCO OU NASCENTE	8 833	2 672	6 161	45 278	14 206	31 072
COM CANALIZACAO INTERNA	2 449	786	1 663	12 206	3 619	8 587
SEM CANALIZACAO INTERNA	6 384	1 886	4 498	33 072	10 587	22 485
OUTRA FORMA	2 676	2 085	591	11 573	8 792	2 781
COM CANALIZACAO INTERNA	484	190	294	1 521	477	1 044
SEM CANALIZACAO INTERNA	2 192	1 895	297	10 052	8 315	1 737
SEM DECLARACAO	-	-	-	-	-	-
ESGOTO SANITARIO						
TEM	210 865	181 397	29 468	1 024 261	876 454	147 807
REDE GERAL	99 651	99 266	385	474 408	473 397	1 011
FOSSA SEPTICA	64 253	52 065	12 188	316 765	258 855	57 910
FOSSA RUDIMENTAR	46 264	29 369	16 895	230 140	141 254	88 886
OUTRO	697	697	-	2 948	2 948	-
NAO TEM	3 751	1 577	2 174	17 500	6 930	10 570
SEM DECLARACAO	-	-	-	-	-	-
INSTALACAO SANITARIA						
TEM	210 317	180 849	29 468	1 021 706	872 899	147 807
EXCLUSIVA DO DOMICILIO	160 594	142 440	18 154	815 889	716 328	99 561
COMUM A MAIS DE UM DOMICILIO	49 723	38 409	11 314	205 817	157 571	48 246
NAO TEM	3 751	1 577	2 174	17 500	6 930	10 570
SEM DECLARACAO	548	548	-	2 555	2 555	-
COLETA DE LIXO						
TEM	199 257	174 098	25 159	964 799	838 444	126 355
MENOS DE 3 VEZES POR SEMANA	4 281	3 673	608	21 605	18 204	3 401
3 VEZES OU MAIS POR SEMANA	194 976	170 425	24 551	943 194	820 240	122 954
NAO TEM	15 090	8 771	6 319	75 995	44 465	31 530
SEM DECLARACAO	269	105	164	967	475	492
ILUMINACAO ELETRICA						
TEM	207 530	179 662	27 868	1 004 994	866 242	138 752
COM MEDIDOR	143 955	130 572	13 383	733 584	662 569	71 015
SEM MEDIDOR	63 575	49 090	14 485	271 410	203 673	67 737
NAO TEM	7 029	3 255	3 774	36 653	17 028	19 625
SEM DECLARACAO	57	57	-	114	114	-

(1) QUARTO OU COMODO EM DOMICILIO DURAVEL OU RUSTICO.

PNAD-78

Região VII

DADOS GERAIS

1. POPULACAO RESIDENTE E POPULACAO PRESENTE, POR SEXO, SEGUNDO GRUPOS DE IDADE

GRUPOS DE IDADE	POPULACAO					
	RESIDENTE			PRESENTE		
	TOTAL	HOMENS	MULHERES	TOTAL	HOMENS	MULHERES
TOTAL	6 316 397	3 107 666	3 208 731	6 150 868	2 972 039	3 178 829
0 A 4 ANOS	947 615	481 752	465 863	942 320	477 650	464 670
5 A 9 ANOS	872 375	440 658	431 717	870 464	439 771	430 693
10 A 14 ANOS	854 742	420 290	434 452	849 384	417 095	432 289
15 A 19 ANOS	774 379	363 863	410 516	749 348	347 479	401 869
15 A 17 ANOS	485 207	229 784	255 423	470 785	219 890	250 895
18 E 19 ANOS	289 172	134 079	155 093	278 563	127 589	150 974
20 A 24 ANOS	618 887	295 718	323 169	596 542	276 106	320 436
25 A 29 ANOS	476 606	228 373	248 233	457 125	209 108	248 017
30 A 34 ANOS	379 986	188 569	191 417	362 135	172 525	189 610
35 A 39 ANOS	322 460	156 158	166 302	309 428	145 206	164 222
40 A 44 ANOS	268 175	134 157	134 018	255 190	123 700	131 490
45 A 49 ANOS	222 164	115 447	106 717	205 921	101 379	104 542
50 A 54 ANOS	167 931	84 594	83 337	157 676	76 272	81 404
55 A 59 ANOS	130 906	66 162	64 744	122 285	60 575	61 710
60 A 64 ANOS	96 549	45 381	51 168	93 514	42 680	50 834
65 A 69 ANOS	83 688	41 313	42 375	79 529	37 977	41 552
70 ANOS E MAIS	99 471	45 082	54 389	99 544	44 367	55 177
IDADE IGNORADA	463	149	314	463	149	314

2. PESSOAS DE 15 ANOS E MAIS, POR ESTADO CONJUGAL, SEGUNDO GRUPOS DE IDADE

GRUPOS DE IDADE	PESSOAS DE 15 ANOS E MAIS						
	ESTADO CONJUGAL						
	TOTAL (1)	SOLTEIRAS	CASADAS				DESQUITADAS, DIVORCIADAS, SEPARADAS E VIUVAS
			TOTAL	CIVIL E RELIGIOSO E SOMENTE CIVIL	SOMENTE RELIGIOSO	UNIAO CONSENSUAL	
TOTAL	3 641 665	1 365 461	1 966 303	1 527 737	140 006	298 560	309 901
15 A 19 ANOS	774 379	707 565	64 169	39 139	4 956	20 074	2 645
20 A 24 ANOS	618 887	371 141	235 989	171 011	11 951	53 027	11 757
25 A 29 ANOS	476 606	140 746	319 356	255 223	13 151	50 982	16 504
30 A 39 ANOS	702 446	83 072	569 233	452 198	35 121	81 914	50 141
40 A 49 ANOS	490 339	29 145	405 059	322 899	31 643	50 517	56 135
50 A 59 ANOS	298 837	14 991	224 759	177 312	22 869	24 578	59 087
60 ANOS E MAIS	279 708	18 801	147 632	109 955	20 315	17 362	113 275
IDADE IGNORADA	463	-	106	-	-	106	357

(1) INCLUSIVE "SEM DECLARACAO" DE ESTADO CONJUGAL.

INSTRUCAO

3. PESSOAS DE 5 ANOS E MAIS, POR ALFABETIZACAO E SEXO, SEGUNDO GRUPOS DE IDADE

GRUPOS DE IDADE	PESSOAS DE 5 ANOS E MAIS								
	TOTAL (1)			ALFABETIZADAS			NAO ALFABETIZADAS		
	TOTAL	HOMENS	MULHERES	TOTAL	HOMENS	MULHERES	TOTAL	HOMENS	MULHERES
TOTAL.....	5 368 782	2 625 914	2 742 868	4 032 328	1 996 488	2 035 840	1 336 454	629 426	707 028
5 E 6 ANOS.....	357 445	186 680	170 765	20 525	9 541	10 984	336 920	177 139	159 781
7 A 9 ANOS.....	514 930	253 978	260 952	243 286	117 905	125 381	271 644	136 073	135 571
10 A 14 ANOS.....	854 742	420 290	434 452	727 043	350 809	376 234	127 699	69 481	58 218
15 A 19 ANOS.....	774 379	363 863	410 516	724 589	337 485	387 104	49 790	26 378	23 412
20 A 24 ANOS.....	618 887	295 718	323 169	573 189	276 803	296 386	45 698	18 915	26 783
25 A 29 ANOS.....	476 606	228 373	248 233	431 750	206 592	225 158	44 856	21 781	23 075
30 A 39 ANOS.....	702 446	344 727	357 719	589 861	299 226	290 635	112 585	45 501	67 084
40 A 49 ANOS.....	490 339	249 604	240 735	372 119	202 348	169 771	118 220	47 256	70 964
50 A 59 ANOS.....	298 837	150 756	148 081	205 071	116 404	88 667	93 766	34 352	59 414
60 ANOS E MAIS.....	279 708	131 776	147 932	144 642	79 226	65 416	135 066	52 550	82 516
IDADE IGNORADA.....	463	149	314	253	149	104	210	-	210

(1) INCLUSIVE "SEM DECLARACAO" DE ALFABETIZACAO.

4. PESSOAS DE 10 ANOS E MAIS, POR SEXO, SEGUNDO ANOS DE ESTUDO

ANOS DE ESTUDO	PESSOAS DE 10 ANOS E MAIS		
	TOTAL	SEXO	
		HOMENS	MULHERES
TOTAL.....	4 496 407	2 185 256	2 311 151
SEM INSTRUCAO E MENOS DE 1 ANO..	885 416	407 013	478 403
1 ANO.....	330 454	171 470	158 984
2 ANOS.....	479 378	238 881	240 497
3 ANOS.....	508 911	249 853	259 058
4 ANOS.....	646 292	323 261	323 031
5 ANOS.....	422 856	210 671	212 185
6 ANOS.....	223 875	102 801	121 074
7 ANOS.....	212 283	99 765	112 518
8 ANOS.....	236 221	116 015	120 206
9 A 11 ANOS.....	395 817	180 663	215 154
12 A 17 ANOS.....	131 810	74 202	57 608
ANOS DE ESTUDO NAO DETERMINADOS.	23 094	10 661	12 433
SEM DECLARACAO.....	-	-	-

INSTRUCAO

5. ESTUDANTES DE 5 ANOS E MAIS, POR SEXO, SEGUNDO GRAU E SERIE QUE FREQUENTAM

GRAU E SERIE QUE FREQUENTAM	ESTUDANTES DE 5 ANOS E MAIS		
	TOTAL	SEXO	
		HOMENS	MULHERES
TOTAL.....	1 851 164	895 061	956 103
1. GRAU.....	1 564 793	762 227	802 566
1. SERIE.....	373 264	192 904	180 360
2. SERIE.....	247 043	121 779	125 264
3. SERIE.....	202 425	100 684	101 741
4. SERIE.....	175 817	80 628	95 189
5. SERIE.....	171 878	82 796	89 082
6. SERIE.....	141 011	68 397	72 614
7. SERIE.....	120 468	54 147	66 321
8. SERIE.....	111 133	50 630	60 503
SEM DECLARACAO DE SERIE.....	21 754	10 262	11 492
2. GRAU.....	223 630	99 915	123 715
SUPERIOR.....	62 741	32 919	29 822
SEM DECLARACAO DE GRAU.....	-	-	-

FECUNDIDADE

6. MULHERES DE 15 ANOS E MAIS, FILHOS TIDOS NASCIDOS VIVOS E FILHOS VIVOS NA DATA DA PESQUISA, POR SEXO, SEGUNDO GRUPOS DE IDADE DAS MULHERES

GRUPOS DE IDADE DAS MULHERES	MULHERES DE 15 ANOS E MAIS			FILHOS					
	TOTAL	TIVERAM FILHOS NASCIDOS VIVOS		NASCIDOS VIVOS			VIVOS NA DATA DA PESQUISA		
		TOTAL		TOTAL	HOMENS	MULHERES	TOTAL	HOMENS	MULHERES
TOTAL.....	1 876 699	1 208 713	1 202 686	5 650 325	2 864 438	2 785 887	4 820 420	2 408 480	2 411 940
15 A 19 ANOS.....	410 516	47 572	46 178	64 049	32 282	31 767	59 001	29 281	29 720
20 A 24 ANOS.....	323 169	163 293	161 879	326 807	168 038	158 769	299 650	151 465	148 185
25 A 29 ANOS.....	248 233	187 919	187 255	556 633	284 160	272 473	509 893	257 707	252 186
30 A 34 ANOS.....	191 417	166 036	165 569	683 485	352 657	330 828	611 093	311 844	299 249
35 A 39 ANOS.....	166 302	150 696	150 590	795 090	391 334	403 756	713 790	349 468	364 322
40 A 44 ANOS.....	134 018	124 149	123 904	761 326	393 267	368 059	671 817	342 576	329 241
45 A 49 ANOS.....	106 717	99 741	99 453	669 512	342 192	327 320	562 633	281 962	280 671
50 A 59 ANOS.....	148 081	135 865	135 145	919 568	464 481	455 087	757 575	377 722	379 853
60 ANOS E MAIS.....	147 932	133 232	132 503	871 545	434 767	436 778	632 658	305 195	327 463
IDADE IGNORADA.....	314	210	210	2 310	1 260	1 050	2 310	1 260	1 050

NOTA- MULHERES COM DECLARACOES COMPLETAS.

FECUNDIDADE

7. MULHERES DE 15 ANOS E MAIS, FILHOS TIDOS NASCIDOS VIVOS E FILHOS VIVOS NA DATA DA PESQUISA, POR SEXO, SEGUNDO CONDICAO DE ATIVIDADE DAS MULHERES NA SEMANA DE REFERENCIA E RENDIMENTO MENSAL FAMILIAR

CONDICAO DE ATIVIDADE DAS MULHERES NA SEMANA DE REFERENCIA E RENDIMENTO MENSAL FAMILIAR	MULHERES DE 15 ANOS E MAIS			FILHOS					
	TOTAL	TIVERAM FILHOS		NASCIDOS VIVOS			VIVOS NA DATA DA PESQUISA		
		TOTAL	NASCIDOS VIVOS	TOTAL	HOMENS	MULHERES	TOTAL	HOMENS	MULHERES
TOTAL.....	1 814 701	1 201 304	1 195 383	5 632 585	2 855 911	2 776 674	4 805 242	2 401 193	2 404 049
ATE 1 SALARIO MINIMO.....	206 923	163 510	162 034	728 629	364 423	364 206	582 423	284 567	297 856
MAIS DE 1 A 2 SALARIOS MINIMOS.	359 740	270 665	268 443	1 253 743	627 159	626 584	1 037 780	511 107	526 673
MAIS DE 2 A 3 SALARIOS MINIMOS.	282 834	198 322	197 889	965 574	490 607	474 967	808 964	405 235	403 729
MAIS DE 3 A 5 SALARIOS MINIMOS.	368 709	227 793	227 292	1 181 762	604 470	577 292	1 021 004	515 156	505 848
MAIS DE 5 SALARIOS MINIMOS.....	562 510	314 620	313 533	1 415 726	725 497	690 229	1 279 708	648 639	631 069
SEM RENDIMENTO (1).....	23 146	20 777	20 575	52 571	25 765	26 806	46 708	22 437	24 271
SEM DECLARACAO.....	10 839	5 617	5 617	34 580	17 990	16 590	28 655	14 052	14 603
ECONOMICAMENTE ATIVAS.....	644 298	383 374	381 830	1 733 858	863 791	870 067	1 500 266	737 579	762 687
ATE 1 SALARIO MINIMO.....	69 427	57 372	57 127	225 055	111 755	113 300	182 461	89 924	92 537
MAIS DE 1 A 2 SALARIOS MINIMOS.	106 273	73 138	72 734	334 859	163 009	171 850	278 723	132 519	146 204
MAIS DE 2 A 3 SALARIOS MINIMOS.	104 724	70 111	70 008	346 739	176 627	170 112	292 860	147 263	145 597
MAIS DE 3 A 5 SALARIOS MINIMOS.	141 030	73 629	73 523	375 722	188 228	187 494	329 713	163 870	165 843
MAIS DE 5 SALARIOS MINIMOS.....	215 099	105 173	104 487	433 581	215 724	217 857	400 808	196 830	203 978
SEM RENDIMENTO (1).....	1 604	1 521	1 521	3 301	848	2 453	2 966	848	2 118
SEM DECLARACAO.....	6 141	2 430	2 430	14 601	7 600	7 001	12 735	6 325	6 410
NAO ECONOMICAMENTE ATIVAS.....	1 170 403	817 930	813 553	3 898 727	1 992 120	1 906 607	3 304 976	1 663 614	1 641 362
ATE 1 SALARIO MINIMO.....	137 496	106 138	104 907	503 574	252 668	250 906	399 962	194 643	205 319
MAIS DE 1 A 2 SALARIOS MINIMOS.	253 467	197 527	195 709	918 884	464 150	454 734	759 057	378 588	380 469
MAIS DE 2 A 3 SALARIOS MINIMOS.	178 110	128 211	127 881	618 835	313 980	304 855	516 104	257 972	258 132
MAIS DE 3 A 5 SALARIOS MINIMOS.	227 679	154 164	153 769	806 040	416 242	389 798	691 291	351 286	340 005
MAIS DE 5 SALARIOS MINIMOS.....	347 411	209 447	209 046	982 145	509 773	472 372	878 900	451 809	427 091
SEM RENDIMENTO (1).....	21 542	19 256	19 054	49 270	24 917	24 353	43 742	21 589	22 153
SEM DECLARACAO.....	4 698	3 187	3 187	19 979	10 390	9 589	15 920	7 727	8 193

NOTAS- 1. MULHERES COM DECLARACOES COMPLETAS.
2. EXCLUSIVE PENSIONISTAS, EMPREGADAS DOMESTICAS, CONJUGES, FILHAS E OUTRAS PARENTAS DO EMPREGADO DOMESTICO.
(1) INCLUSIVE AS FAMILIAS CUJOS COMPONENTES RECEBERAM SOMENTE EM BENEFICIOS.

MÃO-DE-OBRA NA SEMANA DE REFERENCIA

8. PESSOAS DE 10 ANOS E MAIS, POR CONDIÇÃO DE ATIVIDADE E SEXO, SEGUNDO GRUPOS DE IDADE

GRUPOS DE IDADE	PESSOAS DE 10 ANOS E MAIS								
	TOTAL			ECONOMICAMENTE ATIVAS			NÃO ECONOMICAMENTE ATIVAS		
	TOTAL	HOMENS	MULHERES	TOTAL	HOMENS	MULHERES	TOTAL	HOMENS	MULHERES
TOTAL	4 496 407	2 185 256	2 311 151	2 280 739	1 531 335	749 404	2 215 668	653 921	1 561 747
10 A 14 ANOS	854 742	420 290	434 452	110 722	65 463	45 259	744 020	354 827	389 193
15 A 19 ANOS	774 379	363 863	410 516	362 560	222 563	139 997	411 819	141 300	270 519
15 A 17 ANOS	485 207	229 784	255 423	198 905	122 003	76 902	286 302	107 781	178 521
18 E 19 ANOS	289 172	134 079	155 093	163 655	100 560	63 095	125 517	33 519	91 998
20 A 24 ANOS	618 887	295 718	323 169	401 831	261 621	140 210	217 056	34 097	182 959
25 A 29 ANOS	476 606	228 373	248 233	329 839	220 569	109 270	146 767	7 804	138 963
30 A 39 ANOS	702 446	344 727	357 719	493 325	335 693	157 632	209 121	9 034	200 087
40 A 49 ANOS	490 339	249 604	240 735	328 346	234 701	93 645	161 993	14 903	147 090
50 A 59 ANOS	298 837	150 756	148 081	173 261	127 891	45 370	125 576	22 865	102 711
60 ANOS E MAIS	279 708	131 776	147 932	80 706	62 685	18 021	199 002	69 091	129 911
IDADE IGNORADA	463	149	314	149	149	-	314	-	314

9. PESSOAS DE 10 ANOS E MAIS E VALOR DO RENDIMENTO MEDIO MENSAL DAS PESSOAS DE 10 ANOS E MAIS, POR SEXO, SEGUNDO RENDIMENTO MENSAL

RENDIMENTO MENSAL	PESSOAS DE 10 ANOS E MAIS			VALOR DO RENDIMENTO MEDIO MENSAL DAS PESSOAS DE 10 ANOS E MAIS (CR)		
	TOTAL	HOMENS	MULHERES	TOTAL	HOMENS	MULHERES
TOTAL	4 496 407	2 185 256	2 311 151	4 225	5 416	2 061
ATE 1/2 SALARIO MINIMO	443 662	128 247	315 415	489	517	478
MAIS DE 1/2 A 1 SALARIO MINIMO	638 168	368 378	269 790	1 194	1 222	1 155
MAIS DE 1 A 2 SALARIOS MINIMOS	645 665	478 939	166 726	2 288	2 311	2 223
MAIS DE 2 A 3 SALARIOS MINIMOS	242 220	195 950	46 270	3 844	3 847	3 830
MAIS DE 3 A 5 SALARIOS MINIMOS	226 650	182 698	43 952	5 824	5 815	5 861
MAIS DE 5 A 10 SALARIOS MINIMOS	177 105	150 307	26 798	10 698	10 736	10 487
MAIS DE 10 A 20 SALARIOS MINIMOS	71 778	62 686	9 092	22 107	22 328	20 584
MAIS DE 20 SALARIOS MINIMOS	33 720	31 981	1 739	67 771	69 053	44 186
SEM RENDIMENTO (1)	2 010 834	581 783	1 429 051	-	-	-
SEM DECLARAÇÃO	6 605	4 287	2 318	-	-	-

(1) INCLUSIVE AS PESSOAS QUE RECEBERAM SOMENTE EM BENEFICIOS.

MAO-DE-OBRA NA SEMANA DE REFERENCIA

10. PESSOAS OCUPADAS, POR RENDIMENTO MENSAL DE TODAS AS OCUPACOES, SEGUNDO RAMOS DE ATIVIDADE

RAMOS DE ATIVIDADE	PESSOAS OCUPADAS						
	TOTAL	RENDIMENTO MENSAL DE TODAS AS OCUPACOES (SALARIO MINIMO)					
		ATE 1	MAIS DE 1 A 2	MAIS DE 2 A 5	MAIS DE 5	SEM RENDIMENTO (1)	SEM DECLARACAO
TOTAL	2 199 054	876 887	589 782	414 434	248 663	64 760	4 528
AGRICOLA	230 487	97 684	55 693	27 003	26 463	22 534	1 110
INDUSTRIA DE TRANSFORMACAO	254 445	89 317	92 602	48 837	19 577	4 072	40
INDUSTRIA DA CONSTRUCAO	236 644	63 984	99 784	56 462	14 335	1 553	526
OUTRAS ATIVIDADES INDUSTRIAIS	47 742	12 392	15 754	14 458	5 138	-	-
COMERCIO DE MERCADORIAS	336 162	104 620	90 316	67 987	49 997	22 412	830
PRESTACAO DE SERVICOS E SERVICOS AUXILIARES DA ATIVIDADE ECONOMICA	574 668	366 738	96 204	60 928	37 396	12 017	1 385
TRANSPORTE E COMUNICACAO	114 119	21 722	36 970	38 021	16 679	727	-
SOCIAL	193 915	82 952	48 462	37 826	22 983	1 445	247
ADMINISTRACAO PUBLICA	155 688	30 439	38 869	46 419	39 747	-	214
OUTRAS ATIVIDADES	55 184	7 039	15 128	16 493	16 348	-	176

(1) INCLUSIVE AS PESSOAS QUE RECEBERAM SOMENTE EM BENEFICIOS.

11. PESSOAS OCUPADAS COM RENDIMENTO DE TRABALHO, POR POSICAO NA OCUPACAO, SEGUNDO RENDIMENTO MENSAL DE TODAS AS OCUPACOES

RENDIMENTO MENSAL DE TODAS AS OCUPACOES	PESSOAS OCUPADAS COM RENDIMENTO DE TRABALHO			
	TOTAL (1)	POSICAO NA OCUPACAO		
		EMPREGADOS	CONTA PROPRIA	EMPREGADORES
TOTAL	2 133 423	1 510 796	525 722	96 905
ATE 1 SALARIO MINIMO	876 159	672 693	201 860	1 606
MAIS DE 1 A 2 SALARIOS MINIMOS	589 741	433 954	148 964	6 823
MAIS DE 2 A 3 SALARIOS MINIMOS	216 372	152 107	58 148	6 117
MAIS DE 3 A 5 SALARIOS MINIMOS	198 062	120 782	59 148	18 132
MAIS DE 5 SALARIOS MINIMOS	248 663	128 781	56 566	63 316
SEM DECLARACAO	4 426	2 479	1 036	911

NOTA- EXCLUSIVE AS PESSOAS QUE RECEBERAM SOMENTE EM BENEFICIOS.
(1) INCLUSIVE SEM DECLARACAO DE POSICAO NA OCUPACAO.

FAMILIAS

12. FAMILIAS RESIDENTES EM DOMICILIOS PARTICULARES, SEGUNDO TIPO DE FAMILIA E SEGUNDO NUMERO DE COMPONENTES DAS FAMILIAS

TIPO E NUMERO DE COMPONENTES DAS FAMILIAS	FAMILIAS RESIDENTES EM DOMICILIOS PARTICULARES
TOTAL	1 321 010
TIPO DE FAMILIA	
UNICA	1 096 608
CONVIVENTE	224 402
PRINCIPAL	106 109
SECUNDARIA	118 293
NUMERO DE COMPONENTES	
1 PESSOA	58 462
2 PESSOAS	183 235
3 PESSOAS	218 313
4 PESSOAS	223 438
5 PESSOAS	196 918
6 PESSOAS	143 200
7 PESSOAS	104 248
8 PESSOAS E MAIS	193 196

FAMILIAS

13. FAMILIAS E PESSOAS RESIDENTES EM DOMICILIOS PARTICULARES, POR CONDICAO NA FAMILIA, SEGUNDO CARACTERISTICAS DO CHEFE DA FAMILIA

CARACTERISTICAS DO CHEFE DA FAMILIA	FAMILIAS RESIDENTES EM DOMICILIOS PARTICULARES	PESSOAS RESIDENTES EM DOMICILIOS PARTICULARES						
		TOTAL	CONDICAO NA FAMILIA					
			CHEFES	CONJUGES	FILHOS	OUTROS PARENTES	AGREGADOS E PENSIONISTAS	EMPREGADOS DOMESTICOS
TOTAL.....	1 321 010	6 347 989	1 321 010	990 174	3 448 767	396 698	120 601	70 739
SEXO								
HOMENS.....	1 074 704	5 484 952	1 074 704	990 174	2 962 943	299 094	94 348	63 689
MULHERES.....	246 306	863 037	246 306	-	485 824	97 604	26 253	7 050
GRUPOS DE IDADE								
15 A 19 ANOS.....	19 337	46 890	19 337	8 619	14 954	2 620	1 077	283
20 A 29 ANOS.....	305 285	1 104 655	305 285	227 866	444 921	95 871	21 297	9 415
30 A 39 ANOS.....	359 950	1 852 211	359 950	294 195	1 064 947	79 795	26 882	26 442
40 A 49 ANOS.....	285 129	1 716 860	285 129	226 700	1 095 004	66 157	26 486	17 384
50 A 59 ANOS.....	182 276	981 605	182 276	131 798	571 814	62 973	23 804	8 940
60 ANOS E MAIS.....	168 780	644 942	168 780	100 890	256 660	89 282	21 055	8 275
IDADE IGNORADA.....	253	826	253	106	467	-	-	-
ANOS DE ESTUDO								
SEM INSTRUCAO E MENOS DE 1 ANO.	311 312	1 514 537	311 312	203 020	871 995	104 819	21 476	1 915
1 A 4 ANOS.....	565 379	2 871 151	565 379	445 551	1 649 244	154 177	45 190	11 610
5 A 8 ANOS.....	272 423	1 226 618	272 423	208 612	623 029	79 108	26 754	16 692
9 A 17 ANOS.....	167 307	717 053	167 307	129 881	296 234	56 533	26 837	40 261
ANOS DE ESTUDO NAO DETERMINADOS E SEM DECLARACAO.....	4 589	18 630	4 589	3 110	8 265	2 061	344	261
CONDICAO DE ATIVIDADE (1)								
ECONOMICAMENTE ATIVOS.....	1 105 328	5 507 884	1 105 328	903 913	3 036 245	300 004	98 745	63 649
NAO ECONOMICAMENTE ATIVOS.....	215 682	840 105	215 682	86 261	412 522	96 694	21 856	7 090
RENDIMENTO MENSAL DE TODAS AS FONTES								
ATE 1 SALARIO MINIMO.....	325 431	1 372 240	325 431	171 831	742 297	109 008	21 407	2 266
MAIS DE 1 A 2 SALARIOS MINIMOS.	368 226	1 842 742	368 226	296 303	1 030 404	112 161	32 202	3 446
MAIS DE 2 A 5 SALARIOS MINIMOS.	340 085	1 737 156	340 085	296 262	961 026	99 244	27 476	13 063
MAIS DE 5 SALARIOS MINIMOS.....	232 781	1 181 569	232 781	212 029	586 620	62 652	36 407	51 080
SEM RENDIMENTO (2).....	51 718	198 372	51 718	11 081	119 554	12 659	2 631	729
SEM DECLARACAO.....	2 769	15 910	2 769	2 668	8 866	974	478	155

(1) NA SEMANA DE REFERENCIA. (2) INCLUSIVE AS FAMILIAS CUJOS CHEFES RECEBERAM SOMENTE EM BENEFICIOS.

DOMICILIOS

14. DOMICILIOS PARTICULARES PERMANENTES, POR TIPO DE CONSTRUCAO, SEGUNDO NUMERO DE MORADORES

NUMERO DE MORADORES	DOMICILIOS PARTICULARES PERMANENTES		
	TOTAL	DURAVEIS	RUSTICOS
TOTAL.....	1 200 593	1 087 303	113 290
1 PESSOA.....	57 420	49 056	8 364
2 PESSOAS.....	117 947	106 679	11 268
3 PESSOAS.....	163 121	151 174	11 947
4 PESSOAS.....	192 005	175 481	16 524
5 PESSOAS.....	187 586	172 223	15 363
6 PESSOAS.....	142 731	130 947	11 784
7 PESSOAS.....	107 041	96 842	10 199
8 PESSOAS E MAIS.....	232 742	204 901	27 841

DOMICILIOS

15. DOMICILIOS PARTICULARES PERMANENTES E MORADORES, SEGUNDO CARACTERISTICAS DOS DOMICILIOS

CARACTERISTICAS DOS DOMICILIOS	DOMICILIOS PARTICULARES PERMANENTES	MORADORES EM DOMICILIOS PARTICULARES PERMANENTES
	TOTAL	TOTAL
TOTAL	1 200 593	6 340 591
TIPO		
CASA	1 023 046	5 501 033
APARTAMENTO	24 597	102 703
RUSTICO	109 516	604 307
QUARTO OU COMODO (1)	43 332	131 018
SEM DECLARACAO	102	1 530
CONDICAO DE OCUPACAO		
PROPRIOS	754 388	4 309 952
PAGOS	689 966	3 976 287
EM AQUISICAO	64 422	333 665
ALUGADOS	332 116	1 513 503
CEDIDOS	102 043	460 437
OUTRA	11 903	55 664
SEM DECLARACAO	143	1 035
ABASTECIMENTO D'AGUA		
REDE GERAL	709 604	3 766 664
COM CANALIZACAO INTERNA	460 456	2 433 494
SEM CANALIZACAO INTERNA	249 148	1 333 170
POCO OU NASCENTE	383 269	2 025 033
COM CANALIZACAO INTERNA	72 383	365 412
SEM CANALIZACAO INTERNA	310 886	1 659 621
OUTRA FORMA	107 720	548 894
COM CANALIZACAO INTERNA	8 736	48 877
SEM CANALIZACAO INTERNA	98 984	500 017
SEM DECLARACAO	-	-
ESGOTO SANITARIO		
TEM	1 127 261	5 989 655
REDE GERAL	127 072	595 822
FOSSA SEPTICA	180 493	963 336
FOSSA RUDIMENTAR	785 960	4 243 617
OUTRO	33 736	186 880
NAO TEM	73 332	350 936
SEM DECLARACAO	-	-
INSTALACAO SANITARIA		
TEM	1 125 070	5 976 057
EXCLUSIVA DO DOMICILIO	925 022	5 112 750
COMUM A MAIS DE UM DOMICILIO	200 048	863 307
NAO TEM	73 332	350 936
SEM DECLARACAO	2 191	13 598
COLETA DE LIXO		
TEM	496 840	2 471 952
MENOS DE 3 VEZES POR SEMANA	250 277	1 272 170
3 VEZES OU MAIS POR SEMANA	246 563	1 199 782
NAO TEM	702 356	3 861 072
SEM DECLARACAO	1 397	7 567
ILUMINACAO ELETRICA		
TEM	899 780	4 742 501
COM MEDIDOR	719 543	3 888 438
SEM MEDIDOR	180 237	854 063
NAO TEM	300 354	1 596 372
SEM DECLARACAO	459	1 718

(1) QUARTO OU COMODO EM DOMICILIO DURAVEL OU RUSTICO.

PNAD-79

Brasil

DADOS GERAIS

1. POPULACAO RESIDENTE E POPULACAO PRESENTE, POR SEXO, SEGUNDO SITUACAO DO DOMICILIO E GRUPOS DE IDADE

SITUACAO DO DOMICILIO E GRUPOS DE IDADE	POPULACAO					
	RESIDENTE			PRESENTE		
	TOTAL	HOMENS	MULHERES	TOTAL	HOMENS	MULHERES
TOTAL	111 425 691	55 161 006	56 264 685	109 833 117	54 007 977	55 825 140
0 A 4 ANOS	15 223 614	7 697 324	7 526 290	15 248 560	7 717 252	7 531 308
5 A 9 ANOS	14 294 698	7 250 406	7 044 292	14 254 977	7 241 162	7 013 815
10 A 14 ANOS	14 076 924	7 060 663	7 016 261	13 942 862	7 004 335	6 938 527
15 A 19 ANOS	12 666 370	6 196 766	6 469 604	12 346 138	5 989 090	6 357 048
15 A 17 ANOS	7 893 049	3 861 513	4 031 536	7 722 231	3 765 159	3 957 072
18 E 19 ANOS	4 773 321	2 335 253	2 438 068	4 623 907	2 223 931	2 399 976
20 A 24 ANOS	10 608 588	5 171 001	5 437 587	10 315 923	4 936 911	5 379 012
25 A 29 ANOS	8 573 302	4 155 733	4 417 569	8 419 359	4 021 576	4 397 783
30 A 34 ANOS	6 932 741	3 403 645	3 529 096	6 797 480	3 302 405	3 495 075
35 A 39 ANOS	6 018 369	2 944 966	3 073 403	5 888 507	2 839 848	3 048 659
40 A 44 ANOS	5 329 101	2 654 105	2 674 996	5 208 300	2 560 482	2 647 818
45 A 49 ANOS	4 475 930	2 181 101	2 294 829	4 388 435	2 110 552	2 277 883
50 A 54 ANOS	3 736 381	1 869 599	1 866 782	3 659 386	1 809 071	1 850 315
55 A 59 ANOS	2 903 932	1 442 374	1 461 558	2 847 283	1 397 597	1 449 686
60 A 64 ANOS	2 255 576	1 107 921	1 147 655	2 217 679	1 081 889	1 135 790
65 A 69 ANOS	1 869 197	904 560	964 637	1 853 894	887 502	966 392
70 ANOS OU MAIS	2 453 659	1 119 250	1 334 409	2 434 291	1 105 293	1 328 998
IDADE IGNORADA	7 309	1 592	5 717	10 043	3 012	7 031
POPULACAO URBANA	75 128 013	36 584 874	38 543 139	74 074 153	35 715 159	38 358 994
0 A 4 ANOS	9 358 395	4 747 528	4 610 867	9 370 858	4 757 855	4 613 003
5 A 9 ANOS	8 808 152	4 438 757	4 369 395	8 799 439	4 436 350	4 363 089
10 A 14 ANOS	8 913 263	4 425 581	4 487 682	8 872 574	4 399 049	4 473 525
15 A 19 ANOS	8 704 026	4 142 276	4 561 750	8 572 676	4 017 766	4 554 910
15 A 17 ANOS	5 352 709	2 555 287	2 797 422	5 299 696	2 502 521	2 797 175
18 E 19 ANOS	3 351 317	1 586 989	1 764 328	3 272 980	1 515 245	1 757 735
20 A 24 ANOS	7 668 238	3 692 545	3 975 693	7 478 974	3 527 043	3 951 931
25 A 29 ANOS	6 237 668	2 973 762	3 263 906	6 125 505	2 870 729	3 254 776
30 A 34 ANOS	4 990 954	2 408 684	2 582 270	4 883 223	2 327 240	2 555 983
35 A 39 ANOS	4 225 355	2 058 444	2 166 911	4 120 463	1 971 560	2 148 903
40 A 44 ANOS	3 821 179	1 866 478	1 954 701	3 716 062	1 783 516	1 932 546
45 A 49 ANOS	3 186 120	1 532 468	1 653 652	3 110 067	1 470 769	1 639 298
50 A 54 ANOS	2 657 839	1 289 013	1 368 826	2 586 090	1 235 791	1 350 299
55 A 59 ANOS	2 019 656	962 762	1 056 894	1 968 603	923 216	1 045 387
60 A 64 ANOS	1 569 260	736 796	832 464	1 534 195	711 754	822 441
65 A 69 ANOS	1 256 615	576 899	679 716	1 241 627	560 066	681 561
70 ANOS OU MAIS	1 705 601	731 494	974 107	1 685 975	719 648	966 327
IDADE IGNORADA	5 692	1 387	4 305	7 822	2 807	5 015
POPULACAO RURAL	36 297 678	18 576 132	17 721 546	35 758 964	18 292 818	17 466 146
0 A 4 ANOS	5 865 219	2 949 796	2 915 423	5 877 702	2 959 397	2 918 305
5 A 9 ANOS	5 486 546	2 811 649	2 674 897	5 455 538	2 804 812	2 650 726
10 A 14 ANOS	5 163 661	2 635 082	2 528 579	5 070 288	2 605 286	2 465 002
15 A 19 ANOS	3 962 344	2 054 490	1 907 854	3 773 462	1 971 324	1 802 138
15 A 17 ANOS	2 540 340	1 306 226	1 234 114	2 422 535	1 262 638	1 159 897
18 E 19 ANOS	1 422 004	748 264	673 740	1 350 927	708 686	642 241
20 A 24 ANOS	2 940 350	1 478 456	1 461 894	2 836 949	1 409 868	1 427 081
25 A 29 ANOS	2 335 634	1 181 971	1 153 663	2 293 854	1 150 847	1 143 007
30 A 34 ANOS	1 941 787	994 961	946 826	1 914 257	975 165	939 092
35 A 39 ANOS	1 793 014	886 522	906 492	1 768 044	868 288	899 756
40 A 44 ANOS	1 507 922	787 627	720 295	1 492 238	776 966	715 272
45 A 49 ANOS	1 289 810	648 633	641 177	1 278 368	639 783	638 585
50 A 54 ANOS	1 078 542	580 586	497 956	1 073 296	573 280	500 016
55 A 59 ANOS	884 276	479 612	404 664	878 680	474 381	404 299
60 A 64 ANOS	686 316	371 125	315 191	683 484	370 135	313 349
65 A 69 ANOS	612 582	327 661	284 921	612 267	327 436	284 831
70 ANOS OU MAIS	748 058	387 756	360 302	748 316	385 645	362 671
IDADE IGNORADA	1 617	205	1 412	2 221	205	2 016

INSTRUCAO

2. PESSOAS DE 5 ANOS E MAIS, POR SITUACAO DO DOMICILIO E SEXO,

SEGUNDO ALFABETIZACAO E GRUPOS DE IDADE

ALFABETIZACAO E GRUPOS DE IDADE	PESSOAS DE 5 ANOS OU MAIS								
	TOTAL			URBANA			RURAL		
	TOTAL	HOMENS	MULHERES	TOTAL	HOMENS	MULHERES	TOTAL	HOMENS	MULHERES
TOTAL.....	96 202 077	47 463 682	48 738 395	65 769 618	31 837 346	33 932 272	30 432 459	15 626 336	14 806 123
5 E 6 ANOS.....	5 790 349	2 899 930	2 890 419	3 549 377	1 755 485	1 793 892	2 240 972	1 144 445	1 096 527
7 A 9 ANOS.....	8 504 349	4 350 476	4 153 873	5 258 775	2 683 272	2 575 503	3 245 574	1 667 204	1 578 370
10 A 14 ANOS.....	14 076 924	7 060 663	7 016 261	8 913 263	4 425 581	4 487 682	5 163 661	2 635 082	2 528 579
15 A 19 ANOS.....	12 666 370	6 196 766	6 469 604	8 704 026	4 142 276	4 561 750	3 962 344	2 054 490	1 907 854
20 A 24 ANOS.....	10 608 588	5 171 001	5 437 587	7 668 238	3 692 545	3 975 693	2 940 350	1 478 456	1 461 894
25 A 29 ANOS.....	8 573 302	4 155 733	4 417 569	6 237 668	2 973 762	3 263 906	2 335 634	1 181 971	1 153 663
30 A 39 ANOS.....	12 951 110	6 348 611	6 602 499	9 216 309	4 467 128	4 749 181	3 734 801	1 881 483	1 853 318
40 A 49 ANOS.....	9 805 031	4 835 206	4 969 825	7 007 299	3 398 946	3 608 353	2 797 732	1 436 260	1 361 472
50 A 59 ANOS.....	6 640 313	3 311 973	3 328 340	4 677 495	2 251 775	2 425 720	1 962 818	1 060 198	902 620
60 ANOS OU MAIS.....	6 578 432	3 131 731	3 446 701	4 531 476	2 045 189	2 486 287	2 046 956	1 086 542	960 414
IDADE IGNORADA.....	7 309	1 592	5 717	5 692	1 387	4 305	1 617	205	1 412
ALFABETIZADAS.....	68 358 782	33 940 874	34 417 908	52 417 353	25 795 580	26 621 773	15 941 429	8 145 294	7 796 135
5 E 6 ANOS.....	366 006	169 753	196 253	299 221	140 363	158 858	66 785	29 390	37 395
7 A 9 ANOS.....	4 443 768	2 188 153	2 255 615	3 342 620	1 653 911	1 688 709	1 101 148	534 242	566 906
10 A 14 ANOS.....	11 404 430	5 566 774	5 837 656	8 061 169	3 946 300	4 114 869	3 343 261	1 620 474	1 722 787
15 A 19 ANOS.....	11 131 544	5 283 687	5 847 857	8 201 667	3 866 182	4 335 485	2 929 877	1 417 505	1 512 372
20 A 24 ANOS.....	9 278 628	4 499 371	4 779 257	7 144 880	3 454 972	3 689 908	2 133 748	1 044 399	1 089 349
25 A 29 ANOS.....	7 207 149	3 512 088	3 695 061	5 698 904	2 749 472	2 949 432	1 508 245	762 616	745 629
30 A 39 ANOS.....	10 072 801	5 055 604	5 017 197	7 956 102	3 948 946	4 007 156	2 116 699	1 106 658	1 010 041
40 A 49 ANOS.....	6 969 593	3 624 627	3 344 966	5 623 002	2 872 950	2 750 052	1 346 591	751 677	594 914
50 A 59 ANOS.....	4 231 970	2 280 140	1 951 830	3 415 256	1 774 310	1 640 946	816 714	505 830	310 884
60 ANOS OU MAIS.....	3 249 279	1 759 711	1 489 568	2 671 123	1 387 413	1 283 710	578 156	372 298	205 858
IDADE IGNORADA.....	3 614	966	2 648	3 409	761	2 648	205	205	-
NAO ALFABETIZADAS.....	27 835 258	13 518 771	14 316 487	13 345 628	6 038 839	7 306 789	14 489 630	7 479 932	7 009 698
5 E 6 ANOS.....	5 424 343	2 730 177	2 694 166	3 250 156	1 615 122	1 635 034	2 174 187	1 115 055	1 059 132
7 A 9 ANOS.....	4 060 581	2 162 323	1 898 258	1 916 155	1 029 361	886 794	2 144 426	1 132 962	1 011 464
10 A 14 ANOS.....	2 672 494	1 493 889	1 178 605	852 094	479 281	372 813	1 820 400	1 014 608	805 792
15 A 19 ANOS.....	1 534 505	912 758	621 747	502 038	275 773	226 265	1 032 467	636 985	395 482
20 A 24 ANOS.....	1 328 479	670 168	658 311	522 192	236 426	285 766	806 287	433 742	372 545
25 A 29 ANOS.....	1 364 960	643 415	721 545	537 571	224 060	313 511	827 389	419 355	408 034
30 A 39 ANOS.....	2 876 856	1 291 762	1 585 094	1 258 958	517 141	741 817	1 617 898	774 621	843 277
40 A 49 ANOS.....	2 834 826	1 210 279	1 624 547	1 383 985	525 996	857 989	1 450 841	684 283	766 558
50 A 59 ANOS.....	2 406 818	1 031 645	1 375 173	1 261 004	477 277	783 727	1 145 814	554 368	591 446
60 ANOS OU MAIS.....	3 327 701	1 371 729	1 955 972	1 859 192	657 776	1 201 416	1 468 509	713 953	754 556
IDADE IGNORADA.....	3 695	626	3 069	2 283	626	1 657	1 412	-	1 412
SEM DECLARACAO.....	8 037	4 037	4 000	6 637	2 927	3 710	1 400	1 110	290
5 E 6 ANOS.....	-	-	-	-	-	-	-	-	-
7 A 9 ANOS.....	-	-	-	-	-	-	-	-	-
10 A 14 ANOS.....	-	-	-	-	-	-	-	-	-
15 A 19 ANOS.....	321	321	-	321	321	-	-	-	-
20 A 24 ANOS.....	1 481	1 462	19	1 166	1 147	19	315	315	-
25 A 29 ANOS.....	1 193	230	963	1 193	230	963	-	-	-
30 A 39 ANOS.....	1 453	1 245	208	1 249	1 041	208	204	204	-
40 A 49 ANOS.....	612	300	312	312	-	312	300	300	-
50 A 59 ANOS.....	1 525	188	1 337	1 235	188	1 047	290	-	290
60 ANOS OU MAIS.....	1 452	291	1 161	1 161	-	1 161	291	291	-
IDADE IGNORADA.....	-	-	-	-	-	-	-	-	-

INSTRUCAO

3. PESSOAS DE 10 ANOS E MAIS, POR SITUACAO DO DOMICILIO E SEXO, SEGUNDO ANOS DE ESTUDO

ANOS DE ESTUDO	PESSOAS DE 10 ANOS OU MAIS								
	TOTAL			URBANA			RURAL		
	TOTAL	HOMENS	MULHERES	TOTAL	HOMENS	MULHERES	TOTAL	HOMENS	MULHERES
TOTAL.....	81 907 379	40 213 276	41 694 103	56 961 466	27 398 589	29 562 877	24 945 913	12 814 687	12 131 226
SEM INSTRUCAO E MENOS DE 1 ANO..	19 900 885	9 592 752	10 308 133	9 113 559	3 986 388	5 127 171	10 787 326	5 606 364	5 180 962
1 ANO.....	5 559 830	2 945 165	2 614 665	3 227 554	1 665 484	1 562 070	2 332 276	1 279 681	1 052 595
2 ANOS.....	7 739 924	3 833 253	3 906 671	4 802 818	2 332 484	2 470 334	2 937 106	1 500 769	1 436 337
3 ANOS.....	9 332 944	4 542 488	4 790 456	6 221 774	3 009 764	3 212 010	3 111 170	1 532 724	1 578 446
4 ANOS.....	14 464 835	7 044 573	7 420 262	10 894 622	5 269 040	5 625 582	3 570 213	1 775 533	1 794 680
5 ANOS.....	5 569 871	2 742 743	2 827 128	4 667 206	2 280 448	2 386 758	902 665	462 295	440 370
6 ANOS.....	2 916 081	1 452 836	1 463 245	2 583 398	1 281 865	1 301 533	332 683	170 971	161 712
7 ANOS.....	2 657 347	1 304 317	1 353 030	2 411 128	1 177 283	1 233 845	246 219	127 034	119 185
8 ANOS.....	4 216 694	2 064 855	2 151 839	3 893 538	1 902 768	1 990 770	323 156	162 087	161 069
9 A 11 ANOS.....	6 350 447	2 918 365	3 432 082	6 029 436	2 765 520	3 263 916	321 011	152 845	168 166
12 ANOS OU MAIS.....	2 941 949	1 634 984	1 306 965	2 881 624	1 602 809	1 278 815	60 325	32 175	28 150
ANOS DE ESTUDO NAO DETERMINADOS.	247 520	132 645	114 875	226 628	121 307	105 321	20 892	11 338	9 554
SEM DECLARACAO.....	9 052	4 300	4 752	8 181	3 429	4 752	871	871	-

4. ESTUDANTES DE 5 ANOS E MAIS, POR SEXO E POR SITUACAO DO DOMICILIO, SEGUNDO GRAU E SERIE QUE FREQUENTAM

GRAU E SERIE QUE FREQUENTAM	ESTUDANTES DE 5 ANOS OU MAIS				
	TOTAL	SEXO		SITUACAO DO DOMICILIO	
		HOMENS	MULHERES	URBANA	RURAL
TOTAL.....	27 607 811	13 678 389	13 929 422	20 886 341	6 721 470
PRE-ESCOLAR.....	1 059 675	517 222	542 453	915 165	144 510
1. GRAU.....	22 133 412	11 038 666	11 094 746	15 783 527	6 349 885
1. SERIE.....	6 403 674	3 348 348	3 055 326	3 624 795	2 778 879
2. SERIE.....	3 651 088	1 874 650	1 776 438	2 424 171	1 226 917
3. SERIE.....	3 010 800	1 468 563	1 542 237	2 137 946	872 854
4. SERIE.....	2 496 129	1 222 053	1 274 076	1 891 422	604 707
5. SERIE.....	2 035 781	996 168	1 039 613	1 708 579	327 202
6. SERIE.....	1 652 075	782 201	869 874	1 426 073	226 002
7. SERIE.....	1 443 801	670 925	772 876	1 273 167	170 634
8. SERIE.....	1 301 429	607 606	693 823	1 166 441	134 988
SEM DECLARACAO DE SERIE.....	138 635	68 152	70 483	130 933	7 702
2. GRAU.....	3 070 425	1 444 306	1 626 119	2 878 096	192 329
SUPERIOR (1).....	1 334 444	673 149	661 295	1 301 032	33 412
SEM DECLARACAO DE GRAU.....	9 855	5 046	4 809	8 521	1 334

(1) INCLUSIVE MESTRADO OU DOUTORADO.

MÃO-DE-OBRA

5. PESSOAS DE 10 ANOS E MAIS, POR CONDIÇÃO DE ATIVIDADE E SEXO, SEGUNDO SITUAÇÃO DO DOMICILIO E GRUPOS DE IDADE

SITUAÇÃO DO DOMICILIO E GRUPOS DE IDADE	PESSOAS DE 10 ANOS OU MAIS								
	TOTAL			ECONOMICAMENTE ATIVAS			NÃO ECONOMICAMENTE ATIVAS		
	TOTAL	HOMENS	MULHERES	TOTAL	HOMENS	MULHERES	TOTAL	HOMENS	MULHERES
TOTAL	81 907 379	40 213 276	41 694 103	43 917 384	29 971 822	13 945 562	37 989 995	10 241 454	27 748 541
10 A 14 ANOS	14 076 924	7 060 663	7 016 261	2 908 412	1 909 835	998 577	11 168 512	5 150 828	6 017 684
15 A 19 ANOS	12 666 370	6 196 766	6 469 604	6 962 992	4 360 085	2 602 907	5 703 378	1 836 681	3 866 697
15 A 17 ANOS	7 893 049	3 861 513	4 031 536	3 958 585	2 489 737	1 468 848	3 934 464	1 371 776	2 562 688
18 E 19 ANOS	4 773 321	2 335 253	2 438 068	3 004 407	1 870 348	1 134 059	1 768 914	464 905	1 304 009
20 A 24 ANOS	10 608 588	5 171 001	5 437 587	7 253 402	4 725 959	2 527 443	3 355 186	445 042	2 910 144
25 A 29 ANOS	8 573 302	4 155 733	4 417 569	5 881 434	4 009 654	1 871 780	2 691 868	146 079	2 545 789
30 A 39 ANOS	12 951 110	6 348 611	6 602 499	8 916 919	6 170 512	2 746 407	4 034 191	178 099	3 856 092
40 A 49 ANOS	9 805 031	4 835 206	4 969 825	6 431 399	4 542 938	1 888 461	3 373 632	292 268	3 081 364
50 A 59 ANOS	6 640 313	3 311 973	3 328 340	3 701 502	2 757 729	943 773	2 938 811	554 244	2 384 567
60 ANOS OU MAIS	6 578 432	3 131 731	3 446 701	1 859 234	1 494 161	365 073	4 719 198	1 637 570	3 081 628
IDADE IGNORADA	7 309	1 592	5 717	2 090	949	1 141	5 219	643	4 576
POPULAÇÃO URBANA	56 961 466	27 398 589	29 562 877	29 269 934	19 392 079	9 877 855	27 691 532	8 006 510	19 685 022
10 A 14 ANOS	8 913 263	4 425 581	4 487 682	1 021 003	614 080	406 923	7 892 260	3 811 501	4 080 759
15 A 19 ANOS	8 704 026	4 142 276	4 561 750	4 330 911	2 584 133	1 746 778	4 373 115	1 558 143	2 814 972
15 A 17 ANOS	5 352 709	2 555 287	2 797 422	2 327 710	1 399 822	927 888	3 024 999	1 155 465	1 869 534
18 E 19 ANOS	3 351 317	1 586 989	1 764 328	2 003 201	1 184 311	818 890	1 348 116	402 678	945 438
20 A 24 ANOS	7 668 238	3 692 545	3 975 693	5 256 935	3 304 595	1 952 340	2 411 303	387 950	2 023 353
25 A 29 ANOS	6 237 668	2 973 762	3 263 906	4 314 521	2 849 384	1 465 137	1 923 147	124 378	1 798 769
30 A 39 ANOS	9 216 309	4 467 128	4 749 181	6 388 326	4 325 673	2 062 653	2 827 983	141 455	2 686 528
40 A 49 ANOS	7 007 299	3 398 946	3 608 353	4 533 000	3 145 894	1 387 106	2 474 299	253 052	2 221 247
50 A 59 ANOS	4 677 495	2 251 775	2 425 720	2 411 483	1 766 125	645 358	2 266 012	485 650	1 780 362
60 ANOS OU MAIS	4 531 476	2 045 189	2 486 287	1 011 870	801 451	210 419	3 519 606	1 243 738	2 275 868
IDADE IGNORADA	5 692	1 387	4 305	1 885	744	1 141	3 807	643	3 164
POPULAÇÃO RURAL	24 945 913	12 814 687	12 131 226	14 647 450	10 579 743	4 067 707	10 298 463	2 234 944	8 063 519
10 A 14 ANOS	5 163 661	2 635 082	2 528 579	1 887 409	1 295 755	591 654	3 276 252	1 339 327	1 936 925
15 A 19 ANOS	3 962 344	2 054 490	1 907 854	2 632 081	1 775 952	856 129	1 330 263	278 538	1 051 725
15 A 17 ANOS	2 540 340	1 306 226	1 234 114	1 630 875	1 089 915	540 960	909 465	216 311	693 154
18 E 19 ANOS	1 422 004	748 264	673 740	1 001 206	686 037	315 169	420 798	62 227	358 571
20 A 24 ANOS	2 940 350	1 478 456	1 461 894	1 996 467	1 421 364	575 103	943 883	57 092	886 791
25 A 29 ANOS	2 335 634	1 181 971	1 153 663	1 566 913	1 160 270	406 643	768 721	21 701	747 020
30 A 39 ANOS	3 734 801	1 881 483	1 853 318	2 528 593	1 844 839	683 754	1 206 208	36 644	1 169 564
40 A 49 ANOS	2 797 732	1 436 260	1 361 472	1 898 399	1 397 044	501 355	899 333	39 216	860 117
50 A 59 ANOS	1 962 818	1 060 198	902 620	1 290 019	991 604	298 415	672 799	68 594	604 205
60 ANOS OU MAIS	2 046 956	1 086 542	960 414	847 364	692 710	154 654	1 199 592	393 832	805 760
IDADE IGNORADA	1 617	205	1 412	205	205	-	1 412	-	1 412

6. PESSOAS OCUPADAS, POR GRUPOS DE HORAS HABITUALMENTE TRABALHADAS POR SEMANA NO TRABALHO PRINCIPAL, SEGUNDO RAMOS DE ATIVIDADE

RAMOS DE ATIVIDADE	PESSOAS OCUPADAS				
	TOTAL	GRUPOS DE HORAS HABITUALMENTE TRABALHADAS POR SEMANA NO TRABALHO PRINCIPAL			
		ATE 39	40 A 48	49 OU MAIS	SEM DECLARACAO
TOTAL	42 706 913	7 305 724	22 427 114	12 941 410	32 665
AGRICOLA	13 630 172	2 851 422	6 523 645	4 250 583	4 522
INDUSTRIA DE TRANSFORMACAO	6 626 300	374 028	4 505 528	1 743 244	3 500
INDUSTRIA DA CONSTRUCAO	2 966 980	76 432	1 763 584	1 125 551	1 413
OUTRAS ATIVIDADES INDUSTRIAIS	662 183	35 314	469 245	156 843	781
COMERCIO DE MERCADORIAS	4 170 215	584 534	2 082 770	1 501 031	1 880
PRESTACAO DE SERVICOS	6 548 176	1 426 732	2 581 490	2 532 715	7 239
SERVICOS AUXILIARES DA ATIVIDADE ECONOMICA	1 094 046	156 375	722 855	214 184	632
TRANSPORTE E COMUNICACAO	1 602 925	98 681	742 405	758 375	3 464
SOCIAL	2 824 386	1 229 302	1 312 873	280 290	1 921
ADMINISTRACAO PUBLICA	1 536 540	267 213	1 029 502	238 854	971
OUTRAS ATIVIDADES	1 044 990	205 691	693 217	139 740	6 342

MÃO-DE-OBRA

7. PESSOAS OCUPADAS, POR CLASSES DE RENDIMENTO MENSAL DE TODOS OS TRABALHOS, SEGUNDO RAMOS DE ATIVIDADE

RAMOS DE ATIVIDADE	PESSOAS OCUPADAS								
	TOTAL	CLASSES DE RENDIMENTO MENSAL DE TODOS OS TRABALHOS (SALARIO MINIMO)							
		ATE 1/2	MAIS DE 1/2 A 1	MAIS DE 1 A 2	MAIS DE 2 A 5	MAIS DE 5 A 10	MAIS DE 10	SEM RENDIMENTO (1)	SEM DECLARACAO
TOTAL	42 706 913	4 990 433	8 290 278	10 991 089	8 817 038	2 885 810	1 652 363	4 969 871	110 031
AGRICOLA	13 630 172	1 958 549	3 369 522	2 672 449	939 060	218 794	127 380	4 283 957	60 461
INDUSTRIA DE TRANSFORMACAO	6 626 300	331 975	1 008 965	2 192 272	1 973 046	634 109	368 733	106 513	10 687
INDUSTRIA DA CONSTRUCAO	2 966 980	48 754	485 066	1 220 171	968 132	152 135	64 909	25 122	2 691
OUTRAS ATIVIDADES INDUSTRIAIS	662 183	20 906	103 742	206 800	209 026	66 845	48 463	5 631	770
COMERCIO DE MERCADORIAS	4 170 215	298 639	748 992	1 213 430	1 051 003	384 467	192 144	272 184	9 356
PRESTACAO DE SERVICOS	6 548 176	1 952 541	1 585 998	1 510 023	938 750	242 948	78 490	231 998	7 428
SERVICOS AUXILIARES DA ATIVIDADE ECONOMICA	1 094 046	34 658	126 031	244 232	292 113	198 568	182 562	13 791	2 091
TRANSPORTE E COMUNICACAO	1 602 925	30 961	118 128	386 205	731 026	234 165	93 822	7 266	1 352
SOCIAL	2 824 386	207 084	506 971	791 651	787 923	308 277	197 823	19 938	4 719
ADMINISTRACAO PUBLICA	1 536 540	78 200	163 513	346 207	546 149	258 593	141 159	-	2 719
OUTRAS ATIVIDADES	1 044 990	28 166	73 350	207 649	380 810	186 909	156 878	3 471	7 757

(1) INCLUSIVE OS EMPREGADOS DOMESTICOS QUE RECEBERAM SOMENTE EM BENEFICIOS.

8. FAMILIAS E PESSOAS RESIDENTES EM DOMICILIOS PARTICULARES, POR CONDICAO NA FAMILIA, SEGUNDO CARACTERISTICAS DO CHEFE DA FAMILIA

CARACTERISTICAS DO CHEFE DA FAMILIA	FAMILIAS RESIDENTES EM DOMICILIOS PARTICULARES	PESSOAS RESIDENTES EM DOMICILIOS PARTICULARES					
		TOTAL	CONDICAO NA FAMILIA				
			CHEFES	CONJUGES	FILHOS	OUTROS PARENTES	SEM PARENTESCO
TOTAL.....	24 452 467	109 577 727	24 452 467	18 960 021	58 915 554	5 391 614	1 858 071
SEXO							
HOMENS.....	20 398 562	96 699 224	20 398 562	18 921 346	51 943 589	3 925 555	1 510 172
MULHERES.....	4 053 905	12 878 503	4 053 905	38 675	6 971 965	1 466 059	347 899
GRUPOS DE IDADE							
15 A 19 ANOS.....	217 897	512 601	217 897	91 422	134 709	50 920	17 653
20 A 29 ANOS.....	4 772 768	16 248 675	4 772 768	3 822 838	6 314 608	1 022 501	315 960
30 A 39 ANOS.....	6 203 142	30 191 504	6 203 142	5 355 677	17 100 268	1 038 008	494 409
40 A 49 ANOS.....	5 318 369	30 089 299	5 318 369	4 269 808	19 133 158	956 821	411 143
50 A 59 ANOS.....	3 938 375	19 055 968	3 938 375	2 938 765	10 958 310	923 939	296 579
60 ANOS OU MAIS.....	3 999 934	13 471 181	3 999 934	2 480 866	5 269 019	1 399 035	322 327
IDADE IGNORADA.....	1 982	8 499	1 982	645	5 482	390	-
ANOS DE ESTUDO							
SEM INSTRUCAO E MENOS DE 1 ANO..	7 197 984	33 709 400	7 197 984	5 061 385	19 470 699	1 753 285	226 047
1 E 2 ANOS.....	3 586 463	17 756 308	3 586 463	2 864 868	10 393 140	748 427	163 410
3 E 4 ANOS.....	7 036 761	31 763 435	7 036 761	5 725 847	17 231 553	1 368 692	400 582
5 A 8 ANOS.....	3 748 822	15 282 268	3 748 822	3 007 620	7 350 545	833 351	341 930
9 ANOS OU MAIS.....	2 814 182	10 778 648	2 814 182	2 247 070	4 333 613	671 081	712 702
ANOS DE ESTUDO NAO DETERMINADOS E SEM DECLARACAO.....	68 255	287 668	68 255	53 231	136 004	16 778	13 400
CONDICAO DE ATIVIDADE							
ECONOMICAMENTE ATIVOS.....	20 006 430	94 089 115	20 006 430	16 959 443	51 558 764	3 998 188	1 566 290
NAO ECONOMICAMENTE ATIVOS.....	4 446 037	15 488 612	4 446 037	2 000 578	7 356 790	1 393 426	291 781
RENDIMENTO MENSAL DE TODAS AS FONTES							
ATE 1/2 SALARIO MINIMO.....	2 169 486	7 786 561	2 169 486	1 062 504	3 862 207	633 363	59 001
MAIS DE 1/2 A 1 SALARIO MINIMO.	4 140 434	18 521 382	4 140 434	2 905 057	10 424 619	919 384	131 888
MAIS DE 1 A 2 SALARIOS MINIMOS	6 250 943	29 966 751	6 250 943	5 107 783	17 049 958	1 290 215	267 852
MAIS DE 2 A 5 SALARIOS MINIMOS	6 545 788	30 435 770	6 545 788	5 663 890	16 291 235	1 475 121	459 736
MAIS DE 5 A 10 SALARIOS MINIMOS	2 577 328	11 391 578	2 577 328	2 263 886	5 677 700	528 853	343 811
MAIS DE 10 SALARIOS MINIMOS.....	1 756 280	7 660 805	1 756 280	1 586 320	3 447 010	318 094	553 101
SEM RENDIMENTO (1).....	928 932	3 454 392	928 932	301 642	1 984 266	207 161	32 391
SEM DECLARACAO.....	83 276	360 488	83 276	68.939	178 559	19 423	10 291

(1) INCLUSIVE OS CHEFES QUE RECEBERAM SOMENTE EM BENEFICIOS.

FAMILIAS

9. FAMILIAS RESIDENTES EM DOMICILIOS PARTICULARES, POR CLASSES DE RENDIMENTO MENSAL FAMILIAR, SEGUNDO NUMERO DE COMPONENTES E DE PESSOAS OCUPADAS

NUMERO DE COMPONENTES E DE PESSOAS OCUPADAS	FAMILIAS RESIDENTES EM DOMICILIOS PARTICULARES								
	TOTAL	CLASSES DE RENDIMENTO MENSAL FAMILIAR (SALARIO MINIMO)							
		ATE 1	MAIS DE 1 A 2	MAIS DE 2 A 5	MAIS DE 5 A 10	MAIS DE 10 A 20	MAIS DE 20	SEM RENDIMENTO (1)	SEM DECLARACAO
TOTAL	24 452 467	4 166 970	5 421 098	7 762 506	3 864 862	1 847 812	860 525	402 199	126 495
1 E 2 PESSOAS	5 377 895	1 645 973	1 212 349	1 266 368	566 165	298 077	151 053	214 985	22 925
1 OCUPADA	2 904 734	772 516	836 764	741 165	293 843	150 452	79 766	18 200	12 028
2 OCUPADAS	940 445	120 905	162 599	309 058	175 876	109 163	53 101	2 890	6 853
3 PESSOAS	4 671 534	772 190	1 103 631	1 495 032	686 748	338 814	149 020	100 884	25 215
1 OCUPADA	2 696 887	473 467	748 604	882 071	348 927	164 354	61 123	9 100	9 241
2 OCUPADAS	1 310 845	120 690	242 674	465 100	254 604	140 752	70 180	4 708	12 137
3 OCUPADAS	238 014	27 770	41 659	79 399	51 321	22 964	11 319	303	3 279
4 PESSOAS	4 489 163	557 114	920 259	1 471 401	811 601	439 574	225 088	43 829	20 297
1 OCUPADA	2 389 776	346 645	570 031	797 003	368 577	193 106	102 215	4 082	8 117
2 OCUPADAS	1 342 771	101 751	231 274	461 958	279 894	165 785	92 218	1 410	8 481
3 OU MAIS OCUPADAS	541 064	41 967	78 693	174 875	142 795	70 924	28 924	-	2 886
5 E 6 PESSOAS	5 605 417	679 624	1 186 021	1 893 981	1 034 931	496 568	246 705	33 425	34 162
1 OCUPADA	2 438 335	415 689	662 866	780 840	316 003	158 462	96 264	644	7 567
2 OCUPADAS	1 590 546	131 454	301 920	587 844	316 714	161 056	80 000	343	11 215
3 OU MAIS OCUPADAS	1 424 087	86 924	190 791	499 377	391 255	171 295	68 823	1 184	14 438
7 PESSOAS OU MAIS	4 308 458	512 069	998 838	1 635 724	765 417	274 779	88 659	9 076	23 896
1 OCUPADA	1 021 972	205 207	347 014	320 896	98 603	28 853	18 508	314	2 577
2 OCUPADAS	950 188	103 535	252 313	405 204	124 338	42 613	18 856	-	3 329
3 OU MAIS OCUPADAS	2 269 107	180 477	380 359	896 796	539 474	202 716	51 295	-	17 990

NOTAS- 1. EXCLUSIVE PENSIONISTAS E EMPREGADOS DOMESTICOS.
2. INCLUIDAS EM "NUMERO DE COMPONENTES" AS PESSOAS NAO OCUPADAS.
(1) INCLUSIVE AS FAMILIAS CUJOS COMPONENTES RECEBERAM SOMENTE EM BENEFICIOS.

DOMICILIOS

10. DOMICILIOS PARTICULARES, POR SITUACAO DO DOMICILIO, SEGUNDO NUMERO DE MORADORES

NUMERO DE MORADORES	DOMICILIOS PARTICULARES		
	TOTAL	URBANA	RURAL
TOTAL	22 687 219	15 992 545	6 694 674
1 MORADOR	1 157 383	858 798	298 585
2 MORADORES	2 844 949	2 148 705	696 244
3 MORADORES	3 782 974	2 817 627	965 347
4 MORADORES	4 071 300	3 070 854	1 000 446
5 MORADORES	3 332 141	2 401 049	931 092
6 MORADORES	2 423 180	1 669 676	753 504
7 MORADORES	1 733 974	1 115 992	617 982
8 MORADORES OU MAIS	3 341 318	1 909 844	1 431 474

PNAD-79

Região I

DADOS GERAIS

1. POPULACAO RESIDENTE E POPULACAO PRESENTE, POR SEXO, SEGUNDO SITUACAO DO DOMICILIO E GRUPOS DE IDADE

SITUACAO DO DOMICILIO E GRUPOS DE IDADE	POPULACAO					
	RESIDENTE			PRESENTE		
	TOTAL	HOMENS	MULHERES	TOTAL	HOMENS	MULHERES
TOTAL	11 072 719	5 416 367	5 656 352	10 947 440	5 305 578	5 641 862
0 A 4 ANOS	1 211 020	616 187	594 833	1 211 643	616 412	595 231
5 A 9 ANOS	1 168 139	591 140	576 999	1 169 143	593 770	575 373
10 A 14 ANOS	1 203 490	607 967	595 523	1 194 768	603 478	591 290
15 A 19 ANOS	1 201 295	587 929	613 366	1 185 380	571 176	614 204
15 A 17 ANOS	719 073	355 223	363 850	710 313	349 978	360 335
18 E 19 ANOS	482 222	232 706	249 516	475 067	221 198	253 869
20 A 24 ANOS	1 140 522	553 869	586 653	1 119 420	531 512	587 908
25 A 29 ANOS	966 302	464 833	501 469	953 275	451 564	501 711
30 A 34 ANOS	776 388	378 989	397 399	770 259	373 035	397 224
35 A 39 ANOS	669 350	319 862	349 488	652 992	306 953	346 039
40 A 44 ANOS	625 715	306 154	319 561	616 673	297 218	319 455
45 A 49 ANOS	554 886	266 146	288 740	544 286	258 765	285 521
50 A 54 ANOS	463 812	225 588	238 224	451 828	216 792	235 036
55 A 59 ANOS	343 864	165 137	178 727	339 318	160 081	179 237
60 A 64 ANOS	262 348	124 099	138 249	255 879	119 392	136 487
65 A 69 ANOS	210 448	96 166	114 282	209 647	95 015	114 632
70 ANOS OU MAIS	274 770	112 301	162 469	272 365	110 221	162 144
IDADE IGNORADA	370	-	370	564	194	370
POPULACAO URBANA	9 950 998	4 847 236	5 103 762	9 848 586	4 749 043	5 099 543
0 A 4 ANOS	1 048 770	540 801	507 969	1 049 518	540 803	508 715
5 A 9 ANOS	1 011 416	514 186	497 230	1 011 838	516 624	495 214
10 A 14 ANOS	1 052 538	528 465	524 073	1 045 587	524 508	521 079
15 A 19 ANOS	1 076 027	524 760	551 267	1 065 379	510 872	554 507
15 A 17 ANOS	640 467	315 667	324 800	635 193	311 701	323 492
18 E 19 ANOS	435 560	209 093	226 467	430 186	199 171	231 015
20 A 24 ANOS	1 040 558	501 723	538 835	1 025 280	482 914	542 366
25 A 29 ANOS	887 661	426 712	460 949	879 049	415 381	463 668
30 A 34 ANOS	711 117	345 593	365 524	705 877	340 020	365 857
35 A 39 ANOS	610 871	289 551	321 320	595 964	277 915	318 049
40 A 44 ANOS	577 927	280 003	297 924	568 559	271 067	297 492
45 A 49 ANOS	508 572	242 719	265 853	498 650	235 854	262 796
50 A 54 ANOS	428 565	203 326	225 239	417 780	195 066	222 714
55 A 59 ANOS	315 323	150 518	164 805	311 494	145 998	165 496
60 A 64 ANOS	239 450	112 637	126 813	234 223	108 469	125 754
65 A 69 ANOS	190 806	86 200	104 606	190 005	85 049	104 956
70 ANOS OU MAIS	251 027	100 042	150 985	248 819	98 309	150 510
IDADE IGNORADA	370	-	370	564	194	370
POPULACAO RURAL	1 121 721	569 131	552 590	1 098 854	556 535	542 319
0 A 4 ANOS	162 250	75 386	86 864	162 125	75 609	86 516
5 A 9 ANOS	156 723	76 954	79 769	157 305	77 146	80 159
10 A 14 ANOS	150 952	79 502	71 450	149 181	78 970	70 211
15 A 19 ANOS	125 268	63 169	62 099	120 001	60 304	59 697
15 A 17 ANOS	78 606	39 556	39 050	75 120	38 277	36 843
18 E 19 ANOS	46 662	23 613	23 049	44 881	22 027	22 854
20 A 24 ANOS	99 964	52 146	47 818	94 140	48 598	45 542
25 A 29 ANOS	78 641	38 121	40 520	74 226	36 183	38 043
30 A 34 ANOS	65 271	33 396	31 875	64 382	33 015	31 367
35 A 39 ANOS	58 479	30 311	28 168	57 028	29 038	27 990
40 A 44 ANOS	47 788	26 151	21 637	48 114	26 151	21 963
45 A 49 ANOS	46 314	23 427	22 887	45 636	22 911	22 725
50 A 54 ANOS	35 247	22 262	12 985	34 048	21 726	12 322
55 A 59 ANOS	28 541	14 619	13 922	27 824	14 083	13 741
60 A 64 ANOS	22 898	11 462	11 436	21 656	10 923	10 733
65 A 69 ANOS	19 642	9 966	9 676	19 642	9 966	9 676
70 ANOS OU MAIS	23 743	12 259	11 484	23 546	11 912	11 634
IDADE IGNORADA	-	-	-	-	-	-

INSTRUCAO

2. PESSOAS DE 5 ANOS E MAIS, POR SITUACAO DO DOMICILIO E SEXO, SEGUNDO ALFABETIZACAO E GRUPOS DE IDADE

ALFABETIZACAO E GRUPOS DE IDADE	PESSOAS DE 5 ANOS OU MAIS								
	TOTAL			URBANA			RURAL		
	TOTAL	HOMENS	MULHERES	TOTAL	HOMENS	MULHERES	TOTAL	HOMENS	MULHERES
TOTAL	9 861 699	4 800 180	5 061 519	8 902 228	4 306 435	4 595 793	959 471	493 745	465 726
5 E 6 ANOS	478 717	242 812	235 905	418 848	213 552	205 296	59 869	29 260	30 609
7 A 9 ANOS	689 422	348 328	341 094	592 568	300 634	291 934	96 854	47 694	49 160
10 A 14 ANOS	1 203 490	607 967	595 523	1 052 538	528 465	524 073	150 952	79 502	71 450
15 A 19 ANOS	1 201 295	587 929	613 366	1 076 027	524 760	551 267	125 268	63 169	62 099
20 A 24 ANOS	1 140 522	553 869	586 653	1 040 558	501 723	538 835	99 964	52 146	47 818
25 A 29 ANOS	966 302	464 833	501 469	887 661	426 712	460 949	78 641	38 121	40 520
30 A 39 ANOS	1 445 738	698 851	746 887	1 321 988	635 144	686 844	123 750	63 707	60 043
40 A 49 ANOS	1 180 601	572 300	608 301	1 086 499	522 722	563 777	94 102	49 578	44 524
50 A 59 ANOS	807 676	390 725	416 951	743 888	353 844	390 044	63 788	36 881	26 907
60 ANOS OU MAIS	747 566	332 566	415 000	681 283	298 879	382 404	66 283	33 687	32 596
IDADE IGNORADA	370	-	370	370	-	370	-	-	-
ALFABETIZADAS	8 207 187	4 058 002	4 149 185	7 612 437	3 745 599	3 866 838	594 750	312 403	282 347
5 E 6 ANOS	60 799	30 638	30 161	59 256	30 069	29 187	1 543	569	974
7 A 9 ANOS	464 397	231 302	233 095	423 230	211 722	211 508	41 167	19 580	21 587
10 A 14 ANOS	1 101 046	549 886	551 160	983 831	489 231	494 600	117 215	60 655	56 560
15 A 19 ANOS	1 143 782	554 696	589 086	1 039 357	504 623	534 734	104 425	50 073	54 352
20 A 24 ANOS	1 074 901	526 710	548 191	992 902	483 836	509 066	81 999	42 874	39 125
25 A 29 ANOS	895 671	429 867	465 804	833 946	400 067	433 879	61 725	29 800	31 925
30 A 39 ANOS	1 292 993	636 499	656 494	1 212 344	594 317	618 027	80 649	42 182	38 467
40 A 49 ANOS	996 581	505 731	490 850	947 523	476 422	471 101	49 058	29 309	19 749
50 A 59 ANOS	652 137	334 493	317 644	618 256	311 514	306 742	33 881	22 979	10 902
60 ANOS OU MAIS	524 510	258 180	266 330	501 422	243 798	257 624	23 088	14 382	8 706
IDADE IGNORADA	370	-	370	370	-	370	-	-	-
NAO ALFABETIZADAS	1 653 414	741 793	911 621	1 288 693	560 451	728 242	364 721	181 342	183 379
5 E 6 ANOS	417 918	212 174	205 744	359 592	183 483	176 109	58 326	28 691	29 635
7 A 9 ANOS	225 025	117 026	107 999	169 338	88 912	80 426	55 687	28 114	27 573
10 A 14 ANOS	102 444	58 081	44 363	68 707	39 234	29 473	33 737	18 847	14 890
15 A 19 ANOS	57 513	33 233	24 280	36 670	20 137	16 533	20 843	13 096	7 747
20 A 24 ANOS	65 424	26 962	38 462	47 459	17 690	29 769	17 965	9 272	8 693
25 A 29 ANOS	70 631	34 966	35 665	53 715	26 645	27 070	16 916	8 321	8 595
30 A 39 ANOS	152 745	62 352	90 393	109 644	40 827	68 817	43 101	21 525	21 576
40 A 49 ANOS	183 824	66 569	117 255	138 780	46 300	92 480	45 044	20 269	24 775
50 A 59 ANOS	155 170	56 044	99 126	125 263	42 142	83 121	29 907	13 902	16 005
60 ANOS OU MAIS	222 720	74 386	148 334	179 525	55 081	124 444	43 195	19 305	23 890
IDADE IGNORADA	-	-	-	-	-	-	-	-	-
SEM DECLARACAO	1 098	385	713	1 098	385	713	-	-	-
5 E 6 ANOS	-	-	-	-	-	-	-	-	-
7 A 9 ANOS	-	-	-	-	-	-	-	-	-
10 A 14 ANOS	-	-	-	-	-	-	-	-	-
15 A 19 ANOS	-	-	-	-	-	-	-	-	-
20 A 24 ANOS	197	197	-	197	197	-	-	-	-
25 A 29 ANOS	-	-	-	-	-	-	-	-	-
30 A 39 ANOS	-	-	-	-	-	-	-	-	-
40 A 49 ANOS	196	-	196	196	-	196	-	-	-
50 A 59 ANOS	369	188	181	369	188	181	-	-	-
60 ANOS OU MAIS	336	-	336	336	-	336	-	-	-
IDADE IGNORADA	-	-	-	-	-	-	-	-	-

INSTRUCAO

3. PESSOAS DE 10 ANOS E MAIS, POR SITUACAO DO DOMICILIO E SEXO, SEGUNDO ANOS DE ESTUDO

ANOS DE ESTUDO	PESSOAS DE 10 ANOS OU MAIS								
	TOTAL			URBANA			RURAL		
	TOTAL	HOMENS	MULHERES	TOTAL	HOMENS	MULHERES	TOTAL	HOMENS	MULHERES
TOTAL.....	8 693 560	4 209 040	4 484 520	7 890 812	3 792 249	4 098 563	802 748	416 791	385 957
SEM INSTRUCAO E MENOS DE 1 ANO..	1 215 032	521 080	693 952	940 614	382 123	558 491	274 418	138 957	135 461
1 ANO.....	415 069	206 927	208 142	356 521	174 629	181 892	58 548	32 298	26 250
2 ANOS.....	647 905	300 038	347 867	547 776	248 509	299 267	100 129	51 529	48 600
3 ANOS.....	859 293	412 981	446 312	756 520	359 022	397 498	102 773	53 959	48 814
4 ANOS.....	1 270 532	611 851	658 681	1 133 998	543 082	590 916	136 534	68 769	67 765
5 ANOS.....	1 129 593	562 820	566 773	1 079 546	535 958	543 588	50 047	26 862	23 185
6 ANOS.....	371 400	195 132	176 268	355 919	186 945	168 974	15 481	8 187	7 294
7 ANOS.....	355 741	178 070	177 671	344 494	171 669	172 825	11 247	6 401	4 846
8 ANOS.....	772 038	383 832	388 206	751 428	370 314	381 114	20 610	13 518	7 092
9 A 11 ANOS.....	1 053 467	491 654	561 813	1 026 753	478 404	548 349	26 714	13 250	13 464
12 ANOS OU MAIS.....	559 642	321 878	237 764	553 568	318 817	234 751	6 074	3 061	3 013
ANOS DE ESTUDO NAO DETERMINADOS.	42 395	22 214	20 181	42 222	22 214	20 008	173	-	173
SEM DECLARACAO.....	1 453	563	890	1 453	563	890	-	-	-

4. ESTUDANTES DE 5 ANOS E MAIS, POR SEXO E POR SITUACAO DO DOMICILIO, SEGUNDO GRAU E SERIE QUE FREQUENTAM

GRAU E SERIE QUE FREQUENTAM	ESTUDANTES DE 5 ANOS OU MAIS				
	TOTAL	SEXO		SITUACAO DO DOMICILIO	
		HOMENS	MULHERES	URBANA	RURAL
TOTAL.....	3 047 703	1 532 243	1 515 460	2 795 552	252 151
PRE-ESCOLAR.....	152 303	79 523	72 780	144 824	7 479
1. GRAU.....	2 204 415	1 113 850	1 090 565	1 978 120	226 295
1. SERIE.....	505 079	262 839	242 240	431 565	73 514
2. SERIE.....	364 992	188 936	176 056	316 154	48 838
3. SERIE.....	314 021	152 481	161 540	274 086	39 935
4. SERIE.....	271 247	143 764	127 483	250 361	20 886
5. SERIE.....	208 858	106 027	102 831	191 865	16 993
6. SERIE.....	183 823	88 135	95 688	173 672	10 151
7. SERIE.....	154 535	78 750	75 785	145 844	8 691
8. SERIE.....	178 784	81 974	96 810	171 670	7 114
SEM DECLARACAO DE SERIE.....	23 076	10 944	12 132	22 903	173
2. GRAU.....	454 282	222 296	231 986	439 034	15 248
SUPERIOR (1).....	234 796	116 015	118 781	231 667	3 129
SEM DECLARACAO DE GRAU.....	1 907	559	1 348	1 907	-

(1) INCLUSIVE MESTRADO OU DOUTORADO.

MÃO-DE-OBRA

5. PESSOAS DE 10 ANOS E MAIS, POR CONDIÇÃO DE ATIVIDADE E SEXO, SEGUNDO SITUAÇÃO DO DOMICILIO E GRUPOS DE IDADE

SITUAÇÃO DO DOMICILIO E GRUPOS DE IDADE	PESSOAS DE 10 ANOS OU MAIS								
	TOTAL			ECONOMICAMENTE ATIVAS			NÃO ECONOMICAMENTE ATIVAS		
	TOTAL	HOMENS	MULHERES	TOTAL	HOMENS	MULHERES	TOTAL	HOMENS	MULHERES
TOTAL	8 693 560	4 209 040	4 484 520	4 298 159	2 896 355	1 401 804	4 395 401	1 312 685	3 082 716
10 A 14 ANOS	1 203 490	607 967	595 523	78 138	47 616	30 522	1 125 352	560 351	565 001
15 A 19 ANOS	1 201 295	587 929	613 366	478 422	299 751	178 671	722 873	288 178	434 695
15 A 17 ANOS	719 073	355 223	363 850	222 256	142 148	80 108	496 817	213 075	283 742
18 E 19 ANOS	482 222	232 706	249 516	256 166	157 603	98 563	226 056	75 103	150 953
20 A 24 ANOS	1 140 522	553 869	586 653	766 872	487 720	279 152	373 650	66 149	307 501
25 A 29 ANOS	966 302	464 833	501 469	670 269	445 272	224 997	296 033	19 561	276 472
30 A 39 ANOS	1 445 738	698 851	746 887	985 439	673 763	311 676	460 299	25 088	435 211
40 A 49 ANOS	1 180 601	572 300	608 301	755 666	530 150	225 516	424 935	42 150	382 785
50 A 59 ANOS	807 676	390 725	416 951	410 051	290 784	119 267	397 625	99 941	297 684
60 ANOS OU MAIS	747 566	332 566	415 000	153 107	121 299	31 808	594 459	211 267	383 192
IDADE IGNORADA	370	-	370	195	-	195	175	-	175
POPULAÇÃO URBANA	7 890 812	3 792 249	4 098 563	3 900 159	2 591 276	1 308 883	3 990 653	1 200 973	2 789 680
10 A 14 ANOS	1 052 538	528 465	524 073	53 425	31 249	22 176	999 113	497 216	501 897
15 A 19 ANOS	1 076 027	524 760	551 267	411 623	253 057	158 566	664 404	271 703	392 701
15 A 17 ANOS	640 467	315 667	324 800	183 747	114 861	68 886	456 720	200 806	255 914
18 E 19 ANOS	435 560	209 093	226 467	227 876	138 196	89 680	207 684	70 897	136 787
20 A 24 ANOS	1 040 558	501 723	538 835	701 997	437 877	264 120	338 561	63 846	274 715
25 A 29 ANOS	887 661	426 712	460 949	619 585	407 701	211 884	268 076	19 011	249 065
30 A 39 ANOS	1 321 988	635 144	686 844	908 263	612 497	295 766	413 725	22 647	391 078
40 A 49 ANOS	1 086 499	522 722	563 777	697 109	483 560	213 549	389 390	39 162	350 228
50 A 59 ANOS	743 888	353 844	390 044	372 043	259 516	112 527	371 845	94 328	277 517
60 ANOS OU MAIS	681 283	298 879	382 404	135 919	105 819	30 100	545 364	193 060	352 304
IDADE IGNORADA	370	-	370	195	-	195	175	-	175
POPULAÇÃO RURAL	802 748	416 791	385 957	398 000	305 079	92 921	404 748	111 712	293 036
10 A 14 ANOS	150 952	79 502	71 450	24 713	16 367	8 346	126 239	63 135	63 104
15 A 19 ANOS	125 268	63 169	62 099	66 799	46 694	20 105	58 469	16 475	41 994
15 A 17 ANOS	78 606	39 556	39 050	38 509	27 287	11 222	40 097	12 269	27 828
18 E 19 ANOS	46 662	23 613	23 049	28 290	19 407	8 883	18 372	4 206	14 166
20 A 24 ANOS	99 964	52 146	47 818	64 875	49 843	15 032	35 089	2 303	32 786
25 A 29 ANOS	78 641	38 121	40 520	50 684	37 571	13 113	27 957	550	27 407
30 A 39 ANOS	123 750	63 707	60 043	77 176	61 266	15 910	46 574	2 441	44 133
40 A 49 ANOS	94 102	49 578	44 524	58 557	46 590	11 967	35 545	2 988	32 557
50 A 59 ANOS	63 788	36 881	26 907	38 008	31 268	6 740	25 780	5 613	20 167
60 ANOS OU MAIS	66 283	33 687	32 596	17 188	15 480	1 708	49 095	18 207	30 888
IDADE IGNORADA	-	-	-	-	-	-	-	-	-

MAO-DE-OBRA

6. PESSOAS OCUPADAS, POR GRUPOS DE HORAS HABITUALMENTE TRABALHADAS POR SEMANA NO TRABALHO PRINCIPAL, SEGUNDO RAMOS DE ATIVIDADE

RAMOS DE ATIVIDADE	PESSOAS OCUPADAS				
	TOTAL	GRUPOS DE HORAS HABITUALMENTE TRABALHADAS POR SEMANA NO TRABALHO PRINCIPAL			
		ATE 39	40 A 48	49 OU MAIS	SEM DECLARACAO
TOTAL.....	4 123 277	615 220	2 190 436	1 313 199	4 422
AGRICOLA.....	197 315	18 850	78 776	99 301	388
INDUSTRIA DE TRANSFORMACAO.....	792 252	33 241	528 707	229 513	791
INDUSTRIA DA CONSTRUCAO.....	384 201	9 740	225 989	148 472	-
OUTRAS ATIVIDADES INDUSTRIAIS.....	78 289	4 667	58 685	14 937	-
COMERCIO DE MERCADORIAS.....	473 708	53 168	216 370	204 170	-
PRESTACAO DE SERVICOS.....	919 344	186 458	365 564	365 981	1 341
SERVICOS AUXILIARES DA ATIVIDADE ECONOMICA.....	168 586	26 293	110 034	32 259	-
TRANSPORTE E COMUNICACAO.....	275 344	19 199	147 914	108 037	194
SOCIAL.....	404 106	182 714	179 725	41 667	-
ADMINISTRACAO PUBLICA.....	272 535	53 481	167 479	51 213	362
OUTRAS ATIVIDADES.....	157 597	27 409	111 193	17 649	1 346

7. PESSOAS OCUPADAS, POR CLASSES DE RENDIMENTO MENSAL DE TODOS OS TRABALHOS, SEGUNDO RAMOS DE ATIVIDADE

RAMOS DE ATIVIDADE	PESSOAS OCUPADAS								
	TOTAL	CLASSES DE RENDIMENTO MENSAL DE TODOS OS TRABALHOS (SALARIO MINIMO)							
		ATE 1/2	MAIS DE 1/2 A 1	MAIS DE 1 A 2	MAIS DE 2 A 5	MAIS DE 5 A 10	MAIS DE 10	SEM RENDIMENTO (1)	SEM DECLARACAO
TOTAL	4 123 277	222 424	648 688	1 228 411	1 255 963	433 763	272 056	54 657	7 315
AGRICOLA	197 315	18 862	73 125	59 390	19 342	6 369	2 701	17 344	182
INDUSTRIA DE TRANSFORMACAO	792 252	9 902	107 623	251 924	285 201	78 690	54 923	2 229	1 760
INDUSTRIA DA CONSTRUCAO	384 201	2 002	42 431	140 783	159 778	26 266	10 956	1 985	-
OUTRAS ATIVIDADES INDUSTRIAIS	78 289	356	8 596	21 115	27 403	10 990	9 064	389	376
COMERCIO DE MERCADORIAS	473 708	14 180	77 441	153 216	141 539	47 342	25 746	13 115	1 129
PRESTACAO DE SERVICOS	919 344	149 721	219 803	307 182	172 007	44 055	12 368	13 242	966
SERVICOS AUXILIARES DA ATIVIDADE ECONOMICA	168 586	1 738	14 301	36 437	46 094	35 107	33 708	607	594
TRANSPORTE E COMUNICACAO	275 344	2 295	13 334	64 351	133 134	42 847	18 277	734	372
SOCIAL	404 106	6 996	58 130	118 405	120 158	57 224	37 792	4 819	582
ADMINISTRACAO PUBLICA	272 535	15 286	22 776	44 819	99 296	55 608	34 750	-	-
OUTRAS ATIVIDADES	157 597	1 086	11 128	30 789	52 011	29 265	31 771	193	1 354

(1) INCLUSIVE OS EMPREGADOS DOMESTICOS QUE RECEBERAM SOMENTE EM BENEFICIOS.

FAMILIAS

8. FAMILIAS E PESSOAS RESIDENTES EM DOMICILIOS PARTICULARES, POR CONDICAO NA FAMILIA, SEGUNDO CARACTERISTICAS DO CHEFE DA FAMILIA

CARACTERISTICAS DO CHEFE DA FAMILIA	FAMILIAS RESIDENTES EM DOMICILIOS PARTICULARES	PESSOAS RESIDENTES EM DOMICILIOS PARTICULARES					
		TOTAL	CONDICAO NA FAMILIA				
			CHEFES	CONJUGES	FILHOS	OUTROS PARENTES	SEM PARENTESCO
TOTAL	2 751 731	10 978 438	2 751 731	2 052 298	5 377 594	599 400	197 415
SEXO							
HOMENS	2 229 039	9 421 165	2 229 039	2 045 146	4 574 128	427 379	145 473
MULHERES	522 692	1 557 273	522 692	7 152	803 466	172 021	51 942
GRUPOS DE IDADE							
15 A 19 ANOS	16 494	38 610	16 494	5 199	14 584	1 080	1 253
20 A 29 ANOS	488 423	1 559 891	488 423	368 582	585 099	89 522	28 265
30 A 39 ANOS	686 802	2 893 027	686 802	571 128	1 460 843	134 388	39 866
40 A 49 ANOS	643 129	3 097 420	643 129	495 026	1 774 858	139 084	45 323
50 A 59 ANOS	478 137	2 036 263	478 137	347 117	1 075 162	99 598	36 249
60 ANOS OU MAIS	438 551	1 352 447	438 551	265 246	466 853	135 338	46 459
IDADE IGNORADA	195	780	195	-	195	390	-
ANOS DE ESTUDO							
SEM INSTRUCAO E MENOS DE 1 ANO	447 368	1 930 630	447 368	282 513	1 072 236	111 325	17 188
1 E 2 ANOS	248 695	1 082 329	248 695	179 275	594 508	46 112	13 739
3 E 4 ANOS	611 291	2 570 214	611 291	467 508	1 336 712	127 942	26 761
5 A 8 ANOS	876 752	3 372 111	876 752	681 140	1 587 321	184 420	42 478
9 ANOS OU MAIS	556 625	1 981 503	556 625	433 516	767 820	127 053	96 489
ANOS DE ESTUDO NAO DETERMINADOS E SEM DECLARACAO	11 000	41 651	11 000	8 346	18 997	2 548	760
CONDICAO DE ATIVIDADE							
ECONOMICAMENTE ATIVOS	2 141 497	8 895 967	2 141 497	1 756 285	4 427 564	426 203	144 418
NAO ECONOMICAMENTE ATIVOS	610 234	2 082 471	610 234	296 013	950 030	173 197	52 997
RENDIMENTO MENSAL DE TODAS AS FONTES							
ATE 1/2 SALARIO MINIMO	76 354	249 342	76 354	29 089	120 299	21 429	2 171
MAIS DE 1/2 A 1 SALARIO MINIMO	299 992	1 132 524	299 992	154 815	593 299	72 460	11 958
MAIS DE 1 A 2 SALARIOS MINIMOS	614 276	2 552 840	614 276	437 968	1 338 582	139 488	22 526
MAIS DE 2 A 5 SALARIOS MINIMOS	961 645	3 961 362	961 645	807 472	1 954 880	192 766	44 599
MAIS DE 5 A 10 SALARIOS MINIMOS	399 350	1 563 042	399 350	332 375	706 391	89 060	35 866
MAIS DE 10 SALARIOS MINIMOS	293 573	1 146 131	293 573	251 105	462 899	62 903	75 651
SEM RENDIMENTO (1)	96 884	336 579	96 884	31 387	185 418	19 551	3 339
SEM DECLARACAO	9 657	36 618	9 657	8 087	15 826	1 743	1 305

(1) INCLUSIVE OS CHEFES QUE RECEBERAM SOMENTE EM BENEFICIOS.

FAMILIAS

9. FAMILIAS RESIDENTES EM DOMICILIOS PARTICULARES, POR CLASSES DE RENDIMENTO MENSAL FAMILIAR, SEGUNDO NUMERO DE COMPONENTES E DE PESSOAS OCUPADAS

NUMERO DE COMPONENTES E DE PESSOAS OCUPADAS	FAMILIAS RESIDENTES EM DOMICILIOS PARTICULARES								
	TOTAL	CLASSES DE RENDIMENTO MENSAL FAMILIAR (SALARIO MINIMO)							
		ATE 1	MAIS DE 1 A 2	MAIS DE 2 A 5	MAIS DE 5 A 10	MAIS DE 10 A 20	MAIS DE 20	SEM RENDIMENTO (1)	SEM DECLARACAO
TOTAL	2 751 731	197 137	422 228	1 044 877	582 617	280 460	164 291	46 054	14 067
1 E 2 PESSOAS	725 173	105 627	146 802	235 623	113 782	57 942	36 354	24 646	4 397
1 OCUPADA	396 638	45 467	101 930	141 246	59 539	27 997	16 700	889	2 870
2 OCUPADAS	113 214	358	8 311	44 021	27 761	18 623	13 547	-	593
3 PESSOAS	608 679	39 115	96 745	244 750	121 896	58 480	32 154	12 819	2 720
1 OCUPADA	354 461	24 643	73 152	155 682	62 445	26 274	10 755	364	1 146
2 OCUPADAS	161 255	380	10 915	62 238	43 408	25 081	18 247	-	986
3 OCUPADAS	25 800	390	378	9 794	9 193	3 384	2 073	-	588
4 PESSOAS	540 989	23 170	70 040	207 638	118 701	64 404	49 591	4 163	3 282
1 OCUPADA	313 722	15 916	53 930	129 305	62 863	27 203	22 743	-	1 762
2 OCUPADAS	151 247	575	8 519	58 481	35 915	26 167	20 260	-	1 330
3 OU MAIS OCUPADAS	45 927	181	1 366	14 654	14 696	8 998	6 032	-	-
5 E 6 PESSOAS	573 764	20 129	71 946	227 219	140 946	69 559	38 016	4 031	1 918
1 OCUPADA	273 950	13 541	55 506	114 782	47 352	25 277	16 553	-	939
2 OCUPADAS	162 941	1 779	10 577	74 035	41 331	20 961	14 056	-	202
3 OU MAIS OCUPADAS	117 101	687	1 810	34 216	49 651	22 741	7 219	-	777
7 PESSOAS OU MAIS	303 126	9 096	36 695	129 647	87 292	30 075	8 176	395	1 750
1 OCUPADA	78 844	5 333	21 399	35 688	11 081	2 465	2 878	-	-
2 OCUPADAS	72 578	386	9 988	43 613	14 033	3 004	1 352	-	202
3 OU MAIS OCUPADAS	145 242	1 139	3 377	49 391	61 423	24 418	3 946	-	1 548

NOTAS- 1. EXCLUSIVE PENSIONISTAS E EMPREGADOS DOMESTICOS.
2. INCLUIDAS EM "NUMERO DE COMPONENTES" AS PESSOAS NAO OCUPADAS.
(1) INCLUSIVE AS FAMILIAS CUJOS COMPONENTES RECEBERAM SOMENTE EM BENEFICIOS.

DOMICILIOS

10. DOMICILIOS PARTICULARES, POR SITUACAO DO DOMICILIO, SEGUNDO NUMERO DE MORADORES

NUMERO DE MORADORES	DOMICILIOS PARTICULARES		
	TOTAL	URBANA	RURAL
TOTAL	2 511 921	2 292 564	219 357
1 MORADOR	162 865	149 614	13 251
2 MORADORES	372 301	347 418	24 883
3 MORADORES	490 367	459 064	31 303
4 MORADORES	487 886	450 056	37 830
5 MORADORES	369 000	338 639	30 361
6 MORADORES	235 146	211 875	23 271
7 MORADORES	143 279	124 967	18 312
8 MORADORES OU MAIS	251 077	210 931	40 146

DADOS GERAIS

1. POPULACAO RESIDENTE E POPULACAO PRESENTE, POR SEXO, SEGUNDO SITUACAO DO DOMICILIO E GRUPOS DE IDADE

SITUACAO DO DOMICILIO E GRUPOS DE IDADE	POPULACAO					
	RESIDENTE			PRESENTE		
	TOTAL	HOMENS	MULHERES	TOTAL	HOMENS	MULHERES
TOTAL	24 347 729	12 175 701	12 172 028	23 988 138	11 947 061	12 041 077
0 A 4 ANOS	2 879 069	1 461 957	1 417 112	2 865 421	1 459 548	1 405 873
5 A 9 ANOS	2 668 563	1 353 888	1 314 675	2 657 480	1 350 057	1 307 423
10 A 14 ANOS	2 655 143	1 335 931	1 319 212	2 634 936	1 324 617	1 310 319
15 A 19 ANOS	2 634 118	1 302 055	1 332 063	2 598 472	1 272 128	1 326 344
15 A 17 ANOS	1 599 759	797 774	801 985	1 582 761	784 264	798 497
18 E 19 ANOS	1 034 359	504 281	530 078	1 015 711	487 864	527 847
20 A 24 ANOS	2 569 850	1 285 092	1 284 758	2 514 768	1 249 073	1 265 695
25 A 29 ANOS	2 171 806	1 080 962	1 090 844	2 118 981	1 045 473	1 073 508
30 A 34 ANOS	1 746 009	875 180	870 829	1 704 836	850 646	854 190
35 A 39 ANOS	1 467 311	741 961	725 350	1 437 395	722 320	715 075
40 A 44 ANOS	1 297 112	660 104	637 008	1 268 042	642 591	625 451
45 A 49 ANOS	1 125 930	554 014	571 916	1 106 750	538 776	567 974
50 A 54 ANOS	928 509	469 807	458 702	914 434	461 606	452 828
55 A 59 ANOS	701 770	341 935	359 835	686 937	330 573	356 364
60 A 64 ANOS	534 044	259 745	274 299	524 416	254 034	270 382
65 A 69 ANOS	422 649	205 756	216 893	418 149	203 369	214 780
70 ANOS OU MAIS	542 997	246 671	296 326	533 635	241 284	292 351
IDADE IGNORADA	2 849	643	2 206	3 486	966	2 520
POPULACAO URBANA	21 347 392	10 595 616	10 751 776	21 005 063	10 370 378	10 634 685
0 A 4 ANOS	2 469 562	1 249 543	1 220 019	2 456 485	1 246 737	1 209 748
5 A 9 ANOS	2 238 651	1 130 773	1 107 878	2 226 492	1 125 538	1 100 954
10 A 14 ANOS	2 222 074	1 107 276	1 114 798	2 206 815	1 098 957	1 107 858
15 A 19 ANOS	2 300 591	1 135 941	1 164 650	2 274 597	1 108 595	1 166 002
15 A 17 ANOS	1 388 899	693 916	694 983	1 378 333	681 696	696 637
18 E 19 ANOS	911 692	442 025	469 667	896 264	426 899	469 365
20 A 24 ANOS	2 320 610	1 159 692	1 160 918	2 266 108	1 120 495	1 145 613
25 A 29 ANOS	1 979 041	983 386	995 655	1 925 966	949 167	976 799
30 A 34 ANOS	1 569 596	780 930	788 666	1 530 309	756 712	773 597
35 A 39 ANOS	1 292 546	656 127	636 419	1 263 577	637 434	626 143
40 A 44 ANOS	1 150 227	576 242	573 985	1 121 152	558 410	562 742
45 A 49 ANOS	998 837	486 432	512 405	979 975	471 512	508 463
50 A 54 ANOS	820 651	401 670	418 981	804 776	393 157	411 619
55 A 59 ANOS	627 947	299 670	328 277	613 411	287 997	325 414
60 A 64 ANOS	480 079	229 446	250 633	470 453	223 736	246 717
65 A 69 ANOS	377 147	176 982	200 165	373 228	174 589	198 639
70 ANOS OU MAIS	496 984	220 863	276 121	488 233	216 376	271 857
IDADE IGNORADA	2 849	643	2 206	3 486	966	2 520
POPULACAO RURAL	3 000 337	1 580 085	1 420 252	2 983 075	1 576 683	1 406 392
0 A 4 ANOS	409 507	212 414	197 093	408 936	212 811	196 125
5 A 9 ANOS	429 912	223 115	206 797	430 988	224 519	206 469
10 A 14 ANOS	433 069	228 655	204 414	428 121	225 660	202 461
15 A 19 ANOS	333 527	166 114	167 413	323 875	163 533	160 342
15 A 17 ANOS	210 860	103 858	107 002	204 428	102 568	101 860
18 E 19 ANOS	122 667	62 256	60 411	119 447	60 965	58 482
20 A 24 ANOS	249 240	125 400	123 840	248 660	128 578	120 082
25 A 29 ANOS	192 765	97 576	95 189	193 015	96 306	96 709
30 A 34 ANOS	176 413	94 250	82 163	174 527	93 934	80 593
35 A 39 ANOS	174 765	85 834	88 931	173 818	84 886	88 932
40 A 44 ANOS	146 885	83 862	63 023	146 890	84 181	62 709
45 A 49 ANOS	127 093	67 582	59 511	126 775	67 264	59 511
50 A 54 ANOS	107 858	68 137	39 721	109 658	68 449	41 209
55 A 59 ANOS	73 823	42 265	31 558	73 526	42 576	30 950
60 A 64 ANOS	53 965	30 299	23 666	53 963	30 298	23 665
65 A 69 ANOS	45 502	28 774	16 728	44 921	28 780	16 141
70 ANOS OU MAIS	46 013	25 808	20 205	45 402	24 908	20 494
IDADE IGNORADA	-	-	-	-	-	-

INSTRUCAO

2. PESSOAS DE 5 ANOS E MAIS, POR SITUACAO DO DOMICILIO E SEXO, SEGUNDO ALFABETIZACAO E GRUPOS DE IDADE

ALFABETIZACAO E GRUPOS DE IDADE	PESSOAS DE 5 ANOS OU MAIS								
	TOTAL			URBANA			RURAL		
	TOTAL	HOMENS	MULHERES	TOTAL	HOMENS	MULHERES	TOTAL	HOMENS	MULHERES
TOTAL.....	21 468 660	10 713 744	10 754 916	18 877 830	9 346 073	9 531 757	2 590 830	1 367 671	1 223 159
5 E 6 ANOS.....	1 076 417	533 184	543 233	890 022	439 006	451 016	186 395	94 178	92 217
7 A 9 ANOS.....	1 592 146	820 704	771 442	1 348 629	691 767	656 862	243 517	128 937	114 580
10 A 14 ANOS.....	2 655 143	1 335 931	1 319 212	2 222 074	1 107 276	1 114 798	433 069	228 655	204 414
15 A 19 ANOS.....	2 634 118	1 302 055	1 332 063	2 300 591	1 135 941	1 164 650	333 527	166 114	167 413
20 A 24 ANOS.....	2 569 850	1 285 092	1 284 758	2 320 610	1 159 692	1 160 918	249 240	125 400	123 840
25 A 29 ANOS.....	2 171 806	1 080 962	1 090 844	1 979 041	983 386	995 655	192 765	97 576	95 189
30 A 39 ANOS.....	3 213 320	1 617 141	1 596 179	2 862 142	1 437 057	1 425 085	351 178	180 084	171 094
40 A 49 ANOS.....	2 423 042	1 214 118	1 208 924	2 149 064	1 062 674	1 086 390	273 978	151 444	122 534
50 A 59 ANOS.....	1 630 279	811 742	818 537	1 448 598	701 340	747 258	181 681	110 402	71 279
60 ANOS OU MAIS.....	1 499 690	712 172	787 518	1 354 210	627 291	726 919	145 480	84 881	60 599
IDADE IGNORADA.....	2 849	643	2 206	2 849	643	2 206	-	-	-
ALFABETIZADAS.....	17 940 905	9 169 619	8 771 286	16 125 533	8 173 298	7 952 235	1 815 372	996 321	819 051
5 E 6 ANOS.....	79 635	33 897	45 738	70 769	30 837	39 932	8 866	3 060	5 806
7 A 9 ANOS.....	1 242 073	626 192	615 881	1 076 466	538 912	537 554	165 607	87 280	78 327
10 A 14 ANOS.....	2 562 141	1 282 952	1 279 189	2 165 295	1 074 630	1 090 665	396 846	208 322	188 524
15 A 19 ANOS.....	2 549 712	1 264 028	1 285 684	2 241 610	1 108 239	1 133 371	308 102	155 789	152 313
20 A 24 ANOS.....	2 466 715	1 236 356	1 230 359	2 242 879	1 123 337	1 119 542	223 836	113 019	110 817
25 A 29 ANOS.....	2 034 458	1 030 943	1 003 515	1 877 041	945 258	931 783	157 417	85 685	71 732
30 A 39 ANOS.....	2 878 902	1 481 697	1 397 205	2 624 133	1 339 481	1 284 652	254 769	142 216	112 553
40 A 49 ANOS.....	1 992 792	1 050 793	941 999	1 838 827	953 874	884 953	153 965	96 919	57 046
50 A 59 ANOS.....	1 222 383	660 243	562 140	1 126 034	592 148	533 886	96 349	68 095	28 254
60 ANOS OU MAIS.....	910 522	502 198	408 324	860 907	466 262	394 645	49 615	35 936	13 679
IDADE IGNORADA.....	1 572	320	1 252	1 572	320	1 252	-	-	-
NAO ALFABETIZADAS.....	3 524 957	1 542 866	1 982 091	2 749 499	1 171 516	1 577 983	775 458	371 350	404 108
5 E 6 ANOS.....	996 782	499 287	497 495	819 253	408 169	411 084	177 529	91 118	86 411
7 A 9 ANOS.....	350 073	194 512	155 561	272 163	152 855	119 308	77 910	41 657	36 253
10 A 14 ANOS.....	93 002	52 979	40 023	56 779	32 646	24 133	36 223	20 333	15 890
15 A 19 ANOS.....	84 085	37 706	46 379	58 660	27 381	31 279	25 425	10 325	15 100
20 A 24 ANOS.....	102 815	48 416	54 399	77 411	36 035	41 376	25 404	12 381	13 023
25 A 29 ANOS.....	136 385	50 019	86 366	101 037	38 128	62 909	35 348	11 891	23 457
30 A 39 ANOS.....	333 800	134 826	198 974	237 391	96 958	140 433	96 409	37 868	58 541
40 A 49 ANOS.....	430 250	163 325	266 925	310 237	108 800	201 437	120 013	54 525	65 488
50 A 59 ANOS.....	407 320	151 499	255 821	321 988	109 192	212 796	85 332	42 307	43 025
60 ANOS OU MAIS.....	589 168	209 974	379 194	493 303	161 029	332 274	95 865	48 945	46 920
IDADE IGNORADA.....	1 277	323	954	1 277	323	954	-	-	-
SEM DECLARACAO.....	2 798	1 259	1 539	2 798	1 259	1 539	-	-	-
5 E 6 ANOS.....	-	-	-	-	-	-	-	-	-
7 A 9 ANOS.....	-	-	-	-	-	-	-	-	-
10 A 14 ANOS.....	-	-	-	-	-	-	-	-	-
15 A 19 ANOS.....	321	321	-	321	321	-	-	-	-
20 A 24 ANOS.....	320	320	-	320	320	-	-	-	-
25 A 29 ANOS.....	963	-	963	963	-	963	-	-	-
30 A 39 ANOS.....	618	618	-	618	618	-	-	-	-
40 A 49 ANOS.....	-	-	-	-	-	-	-	-	-
50 A 59 ANOS.....	576	-	576	576	-	576	-	-	-
60 ANOS OU MAIS.....	-	-	-	-	-	-	-	-	-
IDADE IGNORADA.....	-	-	-	-	-	-	-	-	-

INSTRUCAO

3. PESSOAS DE 10 ANOS E MAIS, POR SITUACAO DO DOMICILIO E SEXO, SEGUNDO ANOS DE ESTUDO

ANOS DE ESTUDO	PESSOAS DE 10 ANOS OU MAIS								
	TOTAL			URBANA			RURAL		
	TOTAL	HOMENS	MULHERES	TOTAL	HOMENS	MULHERES	TOTAL	HOMENS	MULHERES
TOTAL.....	18 800 097	9 359 856	9 440 241	16 639 179	8 215 300	8 423 879	2 160 918	1 144 556	1 016 362
SEM INSTRJCAO E MENOS DE 1 ANO..	2 613 763	1 130 496	1 483 267	2 016 176	840 796	1 175 380	597 587	289 700	307 887
1 ANO.....	1 065 904	572 603	493 301	868 218	451 982	416 236	197 686	120 621	77 065
2 ANOS.....	1 631 368	814 927	816 441	1 346 691	661 930	684 761	284 677	152 997	131 680
3 ANOS.....	2 192 786	1 090 966	1 101 820	1 781 727	877 378	904 349	411 059	213 588	197 471
4 ANOS.....	4 672 583	2 343 266	2 329 317	4 249 367	2 108 454	2 140 913	423 216	234 812	188 404
5 ANOS.....	905 622	468 772	436 850	841 445	435 306	406 139	64 177	33 466	30 711
6 ANOS.....	818 350	428 485	389 865	776 015	404 266	371 749	42 335	24 219	18 116
7 ANOS.....	771 072	389 311	381 761	736 275	370 742	365 533	34 797	18 569	16 228
8 ANOS.....	1 237 145	623 407	613 738	1 194 886	602 064	592 822	42 259	21 343	20 916
9 A 11 ANOS.....	1 806 198	879 913	926 285	1 758 398	853 195	905 203	47 800	26 718	21 082
12 ANOS OU MAIS.....	1 042 259	592 581	449 678	1 029 808	585 951	443 857	12 451	6 630	5 821
ANOS DE ESTUDO NAO DETERMINADOS.	41 209	24 194	17 015	38 635	22 601	16 034	2 574	1 593	981
SEM DECLARACAO.....	1 838	935	903	1 538	635	903	300	300	-

4. ESTUDANTES DE 5 ANOS E MAIS, POR SEXO E POR SITUACAO DO DOMICILIO, SEGUNDO GRAU E SERIE QUE FREQUENTAM

GRAU E SERIE QUE FREQUENTAM	ESTUDANTES DE 5 ANOS OU MAIS				
	TOTAL	SEXO		SITUACAO DO DOMICILIO	
		HOMENS	MULHERES	URBANA	RURAL
TOTAL.....	5 850 886	2 997 550	2 853 336	5 279 716	571 170
PRE-ESCOLAR.....	224 305	112 914	111 391	208 876	15 429
1. GRAU.....	4 379 787	2 251 781	2 128 006	3 859 678	520 109
1. SERIE.....	949 205	514 358	434 847	783 304	165 901
2. SERIE.....	693 939	369 850	324 089	588 653	105 286
3. SERIE.....	621 835	314 771	307 064	539 854	81 981
4. SERIE.....	475 492	242 394	233 098	414 953	60 539
5. SERIE.....	500 849	257 943	242 906	461 789	39 060
6. SERIE.....	418 946	201 840	217 106	387 003	31 943
7. SERIE.....	361 010	173 224	187 786	342 427	18 583
8. SERIE.....	335 925	163 685	172 240	319 415	16 510
SEM DECLARACAO DE SERIE.....	22 586	13 716	8 870	22 280	306
2. GRAU.....	805 188	405 971	399 217	777 061	28 127
SUPERIOR (1).....	440 320	225 919	214 401	432 815	7 505
SEM DECLARACAO DE GRAU.....	1 286	965	321	1 286	-

(1) INCLUSIVE MESTRADO OU DOUTORADO.

MÃO-DE-OBRA

5. PESSOAS DE 10 ANOS E MAIS, POR CONDIÇÃO DE ATIVIDADE E SEXO, SEGUNDO SITUAÇÃO DO DOMICILIO E GRUPOS DE IDADE

SITUAÇÃO DO DOMICILIO E GRUPOS DE IDADE	PESSOAS DE 10 ANOS OU MAIS								
	TOTAL			ECONOMICAMENTE ATIVAS			NÃO ECONOMICAMENTE ATIVAS		
	TOTAL	HOMENS	MULHERES	TOTAL	HOMENS	MULHERES	TOTAL	HOMENS	MULHERES
TOTAL	18 800 097	9 359 856	9 440 241	10 386 364	7 083 193	3 303 171	8 413 733	2 276 663	6 137 070
10 A 14 ANOS	2 655 143	1 335 931	1 319 212	419 975	244 261	175 714	2 235 168	1 091 670	1 143 498
15 A 19 ANOS	2 634 118	1 302 055	1 332 063	1 632 263	963 652	668 611	1 001 855	338 403	663 452
15 A 17 ANOS	1 599 759	797 774	801 985	917 387	546 958	370 429	682 372	250 816	431 556
18 E 19 ANOS	1 034 359	504 281	530 078	714 876	416 694	298 182	319 483	87 587	231 896
20 A 24 ANOS	2 569 850	1 285 092	1 284 758	1 861 792	1 193 605	668 187	708 058	91 487	616 571
25 A 29 ANOS	2 171 806	1 080 962	1 090 844	1 534 264	1 057 162	477 102	637 542	23 800	613 742
30 A 39 ANOS	3 213 320	1 617 141	1 596 179	2 218 501	1 569 585	648 916	994 819	47 556	947 263
40 A 49 ANOS	2 423 042	1 214 118	1 208 924	1 552 653	1 126 784	425 869	870 389	87 334	783 055
50 A 59 ANOS	1 630 279	811 742	818 537	826 451	642 184	184 267	803 828	169 558	634 270
60 ANOS OU MAIS	1 499 690	712 172	787 518	339 839	285 960	53 879	1 159 851	426 212	733 639
IDADE IGNORADA	2 849	643	2 206	626	-	626	2 223	643	1 580
POPULAÇÃO URBANA	16 639 179	8 215 300	8 423 879	9 140 433	6 154 700	2 985 733	7 498 746	2 060 600	5 438 146
10 A 14 ANOS	2 222 074	1 107 276	1 114 798	291 156	158 918	132 238	1 930 918	948 358	982 560
15 A 19 ANOS	2 300 591	1 135 941	1 164 650	1 396 793	813 337	583 456	903 798	322 604	581 194
15 A 17 ANOS	1 388 899	693 916	694 983	767 297	453 741	313 556	621 602	240 175	381 427
18 E 19 ANOS	911 692	442 025	469 667	629 496	359 596	269 900	282 196	82 429	199 767
20 A 24 ANOS	2 320 610	1 159 692	1 160 918	1 690 395	1 071 699	618 696	630 215	87 993	542 222
25 A 29 ANOS	1 979 041	983 386	995 655	1 405 821	960 212	445 609	573 220	23 174	550 046
30 A 39 ANOS	2 862 142	1 437 057	1 425 085	1 985 218	1 393 285	591 933	876 924	43 772	833 152
40 A 49 ANOS	2 149 064	1 062 674	1 086 390	1 371 992	981 103	390 889	777 072	81 571	695 501
50 A 59 ANOS	1 448 598	701 340	747 258	714 506	542 037	172 469	734 092	159 303	574 789
60 ANOS OU MAIS	1 354 210	627 291	726 919	283 926	234 109	49 817	1 070 284	393 182	677 102
IDADE IGNORADA	2 849	643	2 206	626	-	626	2 223	643	1 580
POPULAÇÃO RURAL	2 160 918	1 144 556	1 016 362	1 245 931	928 493	317 438	914 987	216 063	698 924
10 A 14 ANOS	433 069	228 655	204 414	128 819	85 343	43 476	304 250	143 312	160 938
15 A 19 ANOS	333 527	166 114	167 413	235 470	150 315	85 155	98 057	15 799	82 258
15 A 17 ANOS	210 860	103 858	107 002	150 090	93 217	56 873	60 770	10 641	50 129
18 E 19 ANOS	122 667	62 256	60 411	85 380	57 098	28 282	37 287	5 158	32 129
20 A 24 ANOS	249 240	125 400	123 840	171 397	121 906	49 491	77 843	3 494	74 349
25 A 29 ANOS	192 765	97 576	95 189	128 443	96 950	31 493	64 322	626	63 696
30 A 39 ANOS	351 178	180 084	171 094	233 283	176 300	56 983	117 895	3 784	114 111
40 A 49 ANOS	273 978	151 444	122 534	180 661	145 681	34 980	93 317	5 763	87 554
50 A 59 ANOS	181 681	110 402	71 279	111 945	100 147	11 798	69 736	10 255	59 481
60 ANOS OU MAIS	145 480	84 881	60 599	55 913	51 851	4 062	89 567	33 030	56 537
IDADE IGNORADA	-	-	-	-	-	-	-	-	-

MAO-DE-OBRA

6. PESSOAS OCUPADAS, POR GRUPOS DE HORAS HABITUALMENTE TRABALHADAS POR SEMANA NO TRABALHO PRINCIPAL, SEGUNDO RAMOS DE ATIVIDADE

RAMOS DE ATIVIDADE	PESSOAS OCUPADAS				
	TOTAL	GRUPOS DE HORAS HABITUALMENTE TRABALHADAS POR SEMANA NO TRABALHO PRINCIPAL			
		ATE 39	40 A 48	49 OU MAIS	SEM DECLARACAO
TOTAL	10 065 322	1 079 129	5 834 698	3 144 168	7 327
AGRICOLA	1 329 596	100 932	626 252	602 094	318
INDUSTRIA DE TRANSFORMACAO	2 845 057	81 200	2 082 654	680 264	939
INDUSTRIA DA CONSTRUCAO	697 657	16 284	384 779	296 594	-
OUTRAS ATIVIDADES INDUSTRIAIS	145 127	2 840	106 502	35 785	-
COMERCIO DE MERCADORIAS	1 082 787	119 682	562 058	400 759	288
PRESTACAO DE SERVICOS	1 659 781	317 584	695 379	644 884	1 934
SERVICOS AUXILIARES DA ATIVIDADE ECONOMICA	404 291	52 393	276 215	75 070	613
TRANSPORTE E COMUNICACAO	441 446	24 683	195 582	219 903	1 278
SOCIAL	725 521	240 128	395 901	88 802	690
ADMINISTRACAO PUBLICA	348 823	56 826	244 231	47 766	-
OUTRAS ATIVIDADES	385 236	66 577	265 145	52 247	1 267

MÃO-DE-OBRA

7. PESSOAS OCUPADAS, POR CLASSES DE RENDIMENTO MENSAL DE TODOS OS TRABALHOS, SEGUNDO RAMOS DE ATIVIDADE

RAMOS DE ATIVIDADE	PESSOAS OCUPADAS								
	TOTAL	CLASSES DE RENDIMENTO MENSAL DE TODOS OS TRABALHOS (SALARIO MINIMO)							
		ATE 1/2	MAIS DE 1/2 A 1	MAIS DE 1 A 2	MAIS DE 2 A 5	MAIS DE 5 A 10	MAIS DE 10	SEM RENDIMENTO (1)	SEM DECLARACAO
TOTAL	10 065 322	456 168	1 219 183	3 006 183	3 152 027	1 204 809	661 355	338 981	26 616
AGRICOLA	1 329 596	88 437	317 443	505 373	136 329	46 074	33 749	194 607	7 584
INDUSTRIA DE TRANSFORMACAO	2 845 057	39 806	221 381	914 723	1 047 924	386 792	215 961	12 467	6 003
INDUSTRIA DA CONSTRUCAO	697 657	2 895	45 040	240 294	320 546	58 636	23 083	5 862	1 301
OUTRAS ATIVIDADES INDUSTRIAIS	145 127	637	7 923	42 462	59 872	22 999	11 234	-	-
COMERCIO DE MERCADORIAS	1 082 787	37 809	121 533	328 618	321 774	138 484	70 924	59 209	4 436
PRESTACAO DE SERVICOS	1 659 781	241 072	370 946	506 797	336 609	110 015	35 315	56 493	2 534
SERVICOS AUXILIARES DA ATIVIDADE ECONOMICA	404 291	8 441	32 122	77 263	110 238	86 011	86 404	2 871	941
TRANSPORTE E COMUNICACAO	441 446	4 209	18 774	80 569	229 606	77 359	29 964	645	320
SOCIAL	725 521	16 555	55 502	180 319	275 152	125 769	65 067	6 230	927
ADMINISTRACAO PUBLICA	348 823	11 591	16 233	61 068	151 426	75 671	32 170	-	664
OUTRAS ATIVIDADES	385 236	4 716	12 286	68 697	162 551	76 999	57 484	597	1 906

(1) INCLUSIVE OS EMPREGADOS DOMESTICOS QUE RECEBERAM SOMENTE EM BENEFICIOS.

FAMILIAS

8. FAMILIAS E PESSOAS RESIDENTES EM DOMICILIOS PARTICULARES, POR CONDICAO NA FAMILIA, SEGUNDO CARACTERISTICAS DO CHEFE DA FAMILIA

CARACTERISTICAS DO CHEFE DA FAMILIA	FAMILIAS RESIDENTES EM DOMICILIOS PARTICULARES	PESSOAS RESIDENTES EM DOMICILIOS PARTICULARES					
		TOTAL	CONDICAO NA FAMILIA				
			CHEFES	CONJUGES	FILHOS	OUTROS PARENTES	SEM PARENTESCO
TOTAL.....	5 880 720	23 789 496	5 880 720	4 613 167	11 748 893	1 180 081	366 635
SEXO							
HOMENS.....	5 001 649	21 149 864	5 001 649	4 598 374	10 348 934	907 607	293 300
MULHERES.....	879 071	2 639 632	879 071	14 793	1 399 959	272 474	73 335
GRUPOS DE IDADE							
15 A 19 ANOS.....	42 045	94 685	42 045	15 785	22 719	8 995	5 141
20 A 29 ANOS.....	1 175 892	3 844 784	1 175 892	949 513	1 355 062	281 747	82 570
30 A 39 ANOS.....	1 544 950	6 756 559	1 544 950	1 335 629	3 528 176	260 044	87 760
40 A 49 ANOS.....	1 306 900	6 517 040	1 306 900	1 040 133	3 854 864	227 189	87 954
50 A 59 ANOS.....	944 060	3 956 102	944 060	714 052	2 056 917	192 248	48 825
60 ANOS OU MAIS.....	866 237	2 619 064	866 237	558 055	930 529	209 858	54 385
IDADE IGNORADA.....	636	1 262	636	-	626	-	-
ANOS DE ESTUDO							
SEM INSTRUCAO E MENOS DE 1 ANO..	1 041 036	4 355 845	1 041 036	682 986	2 364 911	242 270	24 642
1 E 2 ANOS.....	844 697	3 825 789	844 697	667 731	2 097 391	177 537	38 433
3 E 4 ANOS.....	2 296 925	9 399 111	2 296 925	1 882 644	4 723 896	415 365	80 281
5 A 8 ANOS.....	778 412	2 878 081	778 412	630 680	1 252 309	166 173	50 507
9 ANOS OU MAIS.....	906 466	3 274 292	906 466	739 080	1 284 165	177 147	167 434
ANOS DE ESTUDO NAO DETERMINADOS E SEM DECLARACAO.....	13 184	56 378	13 184	10 046	26 221	1 589	5 338
CONDICAO DE ATIVIDADE							
ECONOMICAMENTE ATIVOS.....	4 779 911	20 121 232	4 779 911	4 057 891	10 061 092	912 447	309 891
NAO ECONOMICAMENTE ATIVOS.....	1 100 809	3 668 264	1 100 809	555 276	1 687 801	267 634	56 744
RENDIMENTO MENSAL DE TODAS AS FONTES							
ATE 1/2 SALARIO MINIMO.....	181 804	583 623	181 804	91 343	262 160	46 296	2 020
MAIS DE 1/2 A 1 SALARIO MINIMO.	444 423	1 632 886	444 423	242 322	839 772	92 425	13 944
MAIS DE 1 A 2 SALARIOS MINIMOS	1 198 424	4 979 810	1 198 424	889 808	2 608 668	242 850	40 060
MAIS DE 2 A 5 SALARIOS MINIMOS	2 071 118	8 607 902	2 071 118	1 749 516	4 248 370	447 621	91 277
MAIS DE 5 A 10 SALARIOS MINIMOS	1 022 991	4 151 253	1 022 991	903 100	1 982 580	179 783	62 799
MAIS DE 10 SALARIOS MINIMOS.....	690 651	2 785 002	690 651	623 017	1 227 291	101 284	142 759
SEM RENDIMENTO (1).....	246 495	944 806	246 495	92 976	533 396	62 285	9 654
SEM DECLARACAO.....	24 814	104 214	24 814	21 085	46 656	7 537	4 122

(1) INCLUSIVE OS CHEFES QUE RECEBERAM SOMENTE EM BENEFICIOS.

FAMILIAS

9. FAMILIAS RESIDENTES EM DOMICILIOS PARTICULARES, POR CLASSES DE RENDIMENTO MENSAL FAMILIAR, SEGUNDO NUMERO DE COMPONENTES E DE PESSOAS OCUPADAS

NUMERO DE COMPONENTES E DE PESSOAS OCUPADAS	FAMILIAS RESIDENTES EM DOMICILIOS PARTICULARES								
	TOTAL	CLASSES DE RENDIMENTO MENSAL FAMILIAR (SALARIO MINIMO)							
		ATE 1	MAIS DE 1 A 2	MAIS DE 2 A 5	MAIS DE 5 A 10	MAIS DE 10 A 20	MAIS DE 20	SEM RENDIMENTO (1)	SEM DECLARACAO
TOTAL	5 880 720	293 242	791 564	2 047 521	1 511 151	776 970	340 597	81 474	38 201
1 E 2 PESSOAS	1 420 919	190 797	288 374	438 608	246 954	132 662	72 593	43 809	7 122
1 OCUPADA	746 726	68 367	195 304	249 360	125 115	64 555	40 018	581	3 426
2 OCUPADAS	278 705	1 570	21 122	99 420	79 846	50 012	24 857	316	1 562
3 PESSOAS	1 237 604	49 752	178 743	481 119	294 413	150 055	60 212	17 309	6 001
1 OCUPADA	738 307	25 777	138 213	306 595	162 908	73 906	27 726	952	2 230
2 OCUPADAS	350 895	2 191	22 012	137 406	99 331	61 722	26 016	-	2 217
3 OCUPADAS	57 415	-	2 139	16 291	22 775	10 399	4 587	-	1 224
4 PESSOAS	1 269 467	22 556	136 626	450 794	355 414	199 055	87 725	9 739	7 558
1 OCUPADA	682 381	16 264	103 989	273 123	161 531	86 565	38 358	-	2 551
2 OCUPADAS	370 658	944	23 528	121 051	120 293	65 340	35 127	315	4 060
3 OU MAIS OCUPADAS	175 700	316	2 707	46 054	68 311	43 448	14 240	-	624
5 E 6 PESSOAS	1 340 899	22 940	132 236	461 708	402 826	204 674	94 628	9 052	12 835
1 OCUPADA	546 966	20 132	92 343	212 383	117 865	63 214	37 892	-	3 137
2 OCUPADAS	374 255	929	26 813	143 052	115 514	55 400	27 892	-	4 655
3 OU MAIS OCUPADAS	393 984	633	7 834	101 965	166 358	84 227	28 555	311	4 101
7 PESSOAS OU MAIS	611 831	7 197	55 585	215 292	211 544	90 524	25 439	1 565	4 685
1 OCUPADA	119 059	4 703	30 639	53 452	18 540	5 977	5 430	-	318
2 OCUPADAS	110 899	1 227	13 284	52 966	29 567	8 835	5 020	-	-
3 OU MAIS OCUPADAS	373 717	319	8 520	106 684	163 126	75 712	14 989	-	4 367

NOTAS- 1. EXCLUSIVE PENSIONISTAS E EMPREGADOS DOMESTICOS.
2. INCLUIDAS EM "NUMERO DE COMPONENTES" AS PESSOAS NAO OCUPADAS.
(1) INCLUSIVE AS FAMILIAS CUJOS COMPONENTES RECEBERAM SOMENTE EM BENEFICIOS.

DOMICILIOS

10. DOMICILIOS PARTICULARES, POR SITUACAO DO DOMICILIO, SEGUNDO NUMERO DE MORADORES

NUMERO DE MORADORES	DOMICILIOS PARTICULARES		
	TOTAL	URBANA	RURAL
TOTAL	5 488 576	4 900 432	588 144
1 MORADOR	270 242	241 755	28 487
2 MORADORES	810 432	747 712	62 720
3 MORADORES	1 047 240	956 124	91 116
4 MORADORES	1 173 126	1 068 631	104 495
5 MORADORES	876 445	785 062	91 383
6 MORADORES	531 994	460 991	71 003
7 MORADORES	322 253	276 572	45 681
8 MORADORES OU MAIS	456 844	363 585	93 259

PNAD-79

Região III

DADOS GERAIS

1. POPULACAO RESIDENTE E POPULACAO PRESENTE, POR SEXO, SEGUNDO SITUACAO DO DOMICILIO E GRUPOS DE IDADE

SITUACAO DO DOMICILIO E GRUPOS DE IDADE	POPULACAO					
	RESIDENTE			PRESENTE		
	TOTAL	HOMENS	MULHERES	TOTAL	HOMENS	MULHERES
TOTAL.....	18 792 084	9 415 724	9 376 360	18 462 052	9 208 397	9 253 695
0 A 4 ANOS.....	2 380 305	1 201 928	1 178 377	2 378 069	1 198 122	1 179 947
5 A 9 ANOS.....	2 373 763	1 208 519	1 165 244	2 360 477	1 205 730	1 154 747
10 A 14 ANOS.....	2 437 640	1 228 301	1 209 339	2 406 467	1 212 157	1 194 310
15 A 19 ANOS.....	2 229 783	1 098 314	1 131 469	2 146 192	1 052 086	1 094 106
15 A 17 ANOS.....	1 392 348	686 462	705 886	1 350 810	667 575	683 235
18 E 19 ANOS.....	837 435	411 852	425 583	795 382	384 511	410 871
20 A 24 ANOS.....	1 835 935	912 748	923 187	1 774 369	868 635	905 734
25 A 29 ANOS.....	1 459 896	721 533	738 363	1 443 975	710 608	733 367
30 A 34 ANOS.....	1 199 747	607 082	592 665	1 175 373	591 989	583 384
35 A 39 ANOS.....	1 025 426	511 954	513 472	1 007 669	495 648	512 021
40 A 44 ANOS.....	917 971	470 744	447 227	900 655	454 280	446 375
45 A 49 ANOS.....	772 309	382 663	389 646	755 051	374 285	380 766
50 A 54 ANOS.....	629 654	325 594	304 060	609 978	314 006	295 972
55 A 59 ANOS.....	490 005	243 343	246 662	479 483	237 002	242 481
60 A 64 ANOS.....	381 363	182 864	198 499	373 487	179 625	193 862
65 A 69 ANOS.....	289 830	148 702	141 128	288 042	145 465	142 577
70 ANOS OU MAIS.....	368 457	171 435	197 022	361 604	167 856	193 748
IDADE IGNORADA.....	-	-	-	1 201	903	298
POPULACAO URBANA.....	10 038 299	4 901 918	5 136 381	9 810 209	4 749 521	5 060 688
0 A 4 ANOS.....	1 174 135	610 625	563 510	1 166 218	605 234	560 984
5 A 9 ANOS.....	1 093 840	560 192	533 648	1 089 096	559 266	529 830
10 A 14 ANOS.....	1 202 267	601 268	600 999	1 181 285	588 538	592 747
15 A 19 ANOS.....	1 220 322	569 740	650 582	1 182 077	542 682	639 395
15 A 17 ANOS.....	755 165	349 580	405 585	739 704	339 713	399 991
18 E 19 ANOS.....	465 157	220 160	244 997	442 373	202 969	239 404
20 A 24 ANOS.....	1 045 261	500 527	544 734	1 008 197	472 037	536 160
25 A 29 ANOS.....	835 400	390 497	444 903	825 528	385 036	440 492
30 A 34 ANOS.....	677 758	329 346	348 412	660 208	318 176	342 032
35 A 39 ANOS.....	574 969	282 847	292 122	559 097	270 166	288 931
40 A 44 ANOS.....	543 317	264 824	278 493	528 607	251 825	276 782
45 A 49 ANOS.....	447 818	218 620	229 198	431 126	209 663	221 463
50 A 54 ANOS.....	360 727	183 764	176 963	342 161	172 450	169 711
55 A 59 ANOS.....	276 545	128 831	147 714	266 858	122 766	144 092
60 A 64 ANOS.....	219 720	95 118	124 602	212 723	92 468	120 255
65 A 69 ANOS.....	157 141	76 867	80 274	153 604	73 038	80 566
70 ANOS OU MAIS.....	209 079	88 852	120 227	202 223	85 273	116 950
IDADE IGNORADA.....	-	-	-	1 201	903	298
POPULACAO RURAL.....	8 753 785	4 513 806	4 239 979	8 651 883	4 458 876	4 193 007
0 A 4 ANOS.....	1 206 170	591 303	614 867	1 211 851	592 888	618 963
5 A 9 ANOS.....	1 279 923	648 327	631 596	1 271 381	646 464	624 917
10 A 14 ANOS.....	1 235 373	627 033	608 340	1 225 182	623 619	601 563
15 A 19 ANOS.....	1 009 461	528 574	480 887	964 115	509 404	454 711
15 A 17 ANOS.....	637 183	336 882	300 301	611 106	327 862	283 244
18 E 19 ANOS.....	372 278	191 692	180 586	353 009	181 542	171 467
20 A 24 ANOS.....	790 674	412 221	378 453	766 172	396 598	369 574
25 A 29 ANOS.....	624 496	331 036	293 460	618 447	325 572	292 875
30 A 34 ANOS.....	521 989	277 736	244 253	515 165	273 813	241 352
35 A 39 ANOS.....	450 457	229 107	221 350	448 572	225 482	223 090
40 A 44 ANOS.....	374 654	205 920	168 734	372 048	202 455	169 593
45 A 49 ANOS.....	324 491	164 043	160 448	323 925	164 622	159 303
50 A 54 ANOS.....	268 927	141 830	127 097	267 817	141 556	126 261
55 A 59 ANOS.....	213 460	114 512	98 948	212 625	114 236	98 389
60 A 64 ANOS.....	161 643	87 746	73 897	160 764	87 157	73 607
65 A 69 ANOS.....	132 689	71 835	60 854	134 438	72 427	62 011
70 ANOS OU MAIS.....	159 378	82 583	76 795	159 381	82 583	76 798
IDADE IGNORADA.....	-	-	-	-	-	-

INSTRUCAO

2. PESSOAS DE 5 ANOS E MAIS, POR SITUACAO DO DOMICILIO E SEXO, SEGUNDO ALFABETIZACAO E GRUPOS DE IDADE

ALFABETIZACAO E GRUPOS DE IDADE	PESSOAS DE 5 ANOS OU MAIS								
	TOTAL			URBANA			RURAL		
	TOTAL	HOMENS	MULHERES	TOTAL	HOMENS	MULHERES	TOTAL	HOMENS	MULHERES
TOTAL.....	16 411 779	8 213 796	8 197 983	8 864 164	4 291 293	4 572 871	7 547 615	3 922 503	3 625 112
5 E 6 ANOS.....	936 311	474 852	461 459	435 959	221 606	214 353	500 352	253 246	247 106
7 A 9 ANOS.....	1 437 452	733 667	703 785	657 881	338 586	319 295	779 571	395 081	384 490
10 A 14 ANOS.....	2 437 640	1 228 301	1 209 339	1 202 267	601 268	600 999	1 235 373	627 033	608 340
15 A 19 ANOS.....	2 229 783	1 098 314	1 131 469	1 220 322	569 740	650 582	1 009 461	528 574	480 887
20 A 24 ANOS.....	1 835 935	912 748	923 187	1 045 261	500 527	544 734	790 674	412 221	378 453
25 A 29 ANOS.....	1 459 896	721 533	738 363	835 400	390 497	444 903	624 496	331 036	293 460
30 A 39 ANOS.....	2 225 173	1 119 036	1 106 137	1 252 727	612 193	640 534	972 446	506 843	465 603
40 A 49 ANOS.....	1 690 280	853 407	836 873	991 135	483 444	507 691	699 145	369 963	329 182
50 A 59 ANOS.....	1 119 659	568 937	550 722	637 272	312 595	324 677	482 387	256 342	226 045
60 ANOS OU MAIS.....	1 039 650	503 001	536 649	585 940	260 837	325 103	453 710	242 164	211 546
IDADE IGNORADA.....	-	-	-	-	-	-	-	-	-
ALFABETIZADAS.....	13 113 280	6 656 296	6 456 984	7 537 566	3 700 204	3 837 362	5 575 714	2 956 092	2 619 622
5 E 6 ANOS.....	54 985	27 313	27 672	32 928	18 932	13 996	22 057	8 381	13 676
7 A 9 ANOS.....	963 493	480 736	482 757	495 033	249 520	245 513	468 460	231 216	237 244
10 A 14 ANOS.....	2 279 267	1 145 380	1 133 887	1 154 251	573 003	581 248	1 125 016	572 377	552 639
15 A 19 ANOS.....	2 122 985	1 038 273	1 084 712	1 189 233	554 237	634 996	933 752	484 036	449 716
20 A 24 ANOS.....	1 707 643	858 239	849 404	1 002 086	483 374	518 712	705 557	374 865	330 692
25 A 29 ANOS.....	1 321 864	660 544	661 320	790 461	373 201	417 260	531 403	287 343	244 060
30 A 39 ANOS.....	1 901 928	983 484	918 444	1 141 500	572 039	569 461	760 428	411 445	348 983
40 A 49 ANOS.....	1 358 244	711 890	646 354	855 221	434 054	421 167	503 023	277 836	225 187
50 A 59 ANOS.....	798 033	432 081	365 952	497 922	258 240	239 682	300 111	173 841	126 270
60 ANOS OU MAIS.....	604 838	318 356	286 482	378 931	183 604	195 327	225 907	134 752	91 155
IDADE IGNORADA.....	-	-	-	-	-	-	-	-	-
NAO ALFABETIZADAS.....	3 298 499	1 557 500	1 740 999	1 326 598	591 089	735 509	1 971 901	966 411	1 005 490
5 E 6 ANOS.....	881 326	447 539	433 787	403 031	202 674	200 357	478 295	244 865	233 430
7 A 9 ANOS.....	473 959	252 931	221 028	162 848	89 066	73 782	311 111	163 865	147 246
10 A 14 ANOS.....	158 373	82 921	75 452	48 016	28 265	19 751	110 357	54 656	55 701
15 A 19 ANOS.....	106 798	60 041	46 757	31 089	15 503	15 586	75 709	44 538	31 171
20 A 24 ANOS.....	128 292	54 509	73 783	43 175	17 153	26 022	85 117	37 356	47 761
25 A 29 ANOS.....	138 032	60 989	77 043	44 939	17 296	27 643	93 093	43 693	49 400
30 A 39 ANOS.....	323 245	135 552	187 693	111 227	40 154	71 073	212 018	95 398	116 620
40 A 49 ANOS.....	332 036	141 517	190 519	135 914	49 390	86 524	196 122	92 127	103 995
50 A 59 ANOS.....	321 626	136 856	184 770	139 350	54 355	84 995	182 276	82 501	99 775
60 ANOS OU MAIS.....	434 812	184 645	250 167	207 009	77 233	129 776	227 803	107 412	120 391
IDADE IGNORADA.....	-	-	-	-	-	-	-	-	-
SEM DECLARACAO.....	-	-	-	-	-	-	-	-	-
5 E 6 ANOS.....	-	-	-	-	-	-	-	-	-
7 A 9 ANOS.....	-	-	-	-	-	-	-	-	-
10 A 14 ANOS.....	-	-	-	-	-	-	-	-	-
15 A 19 ANOS.....	-	-	-	-	-	-	-	-	-
20 A 24 ANOS.....	-	-	-	-	-	-	-	-	-
25 A 29 ANOS.....	-	-	-	-	-	-	-	-	-
30 A 39 ANOS.....	-	-	-	-	-	-	-	-	-
40 A 49 ANOS.....	-	-	-	-	-	-	-	-	-
50 A 59 ANOS.....	-	-	-	-	-	-	-	-	-
60 ANOS OU MAIS.....	-	-	-	-	-	-	-	-	-
IDADE IGNORADA.....	-	-	-	-	-	-	-	-	-

INSTRUCAO

3. PESSOAS DE 10 ANOS E MAIS, POR SITUACAO DO DOMICILIO E SEXO, SEGUNDO ANOS DE ESTUDO

ANOS DE ESTUDO	PESSOAS DE 10 ANOS OU MAIS								
	TOTAL			URBANA			RURAL		
	TOTAL	HOMENS	MULHERES	TOTAL	HOMENS	MULHERES	TOTAL	HOMENS	MULHERES
TOTAL.....	14 038 016	7 005 277	7 032 739	7 770 324	3 731 101	4 039 223	6 267 692	3 274 176	2 993 516
SEM INSTRUCAO E MENOS DE 1 ANO..	2 203 119	1 030 706	1 172 413	871 477	368 625	502 852	1 331 642	662 081	669 561
1 ANO.....	792 162	434 199	357 963	312 727	156 187	156 540	479 435	278 012	201 423
2 ANOS.....	1 310 477	684 557	625 920	574 414	285 944	288 470	736 063	398 613	337 450
3 ANOS.....	1 906 983	972 750	934 233	874 335	439 183	435 152	1 032 648	533 567	499 081
4 ANOS.....	3 062 033	1 515 955	1 546 078	1 421 205	676 151	745 054	1 640 828	839 804	801 024
5 ANOS.....	1 410 118	720 468	689 650	925 878	451 923	473 955	484 240	268 545	215 695
6 ANOS.....	563 462	288 657	274 805	412 776	208 589	204 187	150 686	80 068	70 618
7 ANOS.....	497 962	243 136	254 826	385 348	181 176	204 172	112 614	61 960	50 654
8 ANOS.....	828 427	394 718	433 709	676 706	320 571	356 135	151 721	74 147	77 574
9 A 11 ANOS.....	966 618	452 636	513 982	852 447	392 585	459 862	114 171	60 051	54 120
12 ANOS OU MAIS.....	472 004	254 083	217 921	442 512	238 220	204 292	29 492	15 863	13 629
ANOS DE ESTUDO NAO DETERMINADOS.	23 203	13 136	10 067	19 051	11 671	7 380	4 152	1 465	2 687
SEM DECLARACAO.....	1 448	276	1 172	1 448	276	1 172	-	-	-

4. ESTUDANTES DE 5 ANOS E MAIS, POR SEXO E POR SITUACAO DO DOMICILIO, SEGUNDO GRAU E SERIE QUE FREQUENTAM

GRAU E SERIE QUE FREQUENTAM	ESTUDANTES DE 5 ANOS OU MAIS				
	TOTAL	SEXO		SITUACAO DO DOMICILIO	
		HOMENS	MULHERES	URBANA	RURAL
TOTAL.....	4 417 472	2 266 481	2 150 991	2 645 351	1 772 121
PRE-ESCOLAR.....	77 968	36 943	41 025	67 582	10 386
1. GRAU.....	3 614 847	1 881 417	1 733 430	1 938 704	1 676 143
1. SERIE.....	875 339	459 050	416 289	364 039	511 300
2. SERIE.....	593 523	308 450	285 073	257 414	336 109
3. SERIE.....	534 410	284 893	249 517	263 132	271 278
4. SERIE.....	476 696	255 604	221 092	256 291	220 405
5. SERIE.....	343 228	182 507	160 721	220 413	122 815
6. SERIE.....	281 251	145 305	135 946	199 292	81 959
7. SERIE.....	269 271	137 431	131 840	197 162	72 109
8. SERIE.....	232 796	104 027	128 769	174 110	58 686
SEM DECLARACAO DE SERIE.....	8 333	4 150	4 183	6 851	1 482
2. GRAU.....	491 959	230 943	261 016	422 941	69 018
SUPERIOR (1).....	231 815	116 589	115 226	215 241	16 574
SEM DECLARACAO DE GRAU.....	883	589	294	883	-

(1) INCLUSIVE MESTRADO OU DOUTORADO.

MAO-DE-OBRA

5. PESSOAS DE 10 ANOS E MAIS, POR CONDICAO DE ATIVIDADE E SEXO, SEGUNDO SITUACAO DO DOMICILIO E GRUPOS DE IDADE

SITUACAO DO DOMICILIO E GRUPOS DE IDADE	PESSOAS DE 10 ANOS OU MAIS								
	TOTAL			ECONOMICAMENTE ATIVAS			NAO ECONOMICAMENTE ATIVAS		
	TOTAL	HOMENS	MULHERES	TOTAL	HOMENS	MULHERES	TOTAL	HOMENS	MULHERES
TOTAL	14 038 016	7 005 277	7 032 739	8 296 643	5 482 159	2 814 484	5 741 373	1 523 118	4 218 255
10 A 14 ANOS	2 437 640	1 228 301	1 209 339	684 635	427 030	257 605	1 753 005	801 271	951 734
15 A 19 ANOS	2 229 783	1 098 314	1 131 469	1 460 455	872 506	587 949	769 328	225 808	543 520
15 A 17 ANOS	1 392 348	686 462	705 886	863 308	514 772	348 536	529 040	171 690	357 350
18 E 19 ANOS	837 435	411 852	425 583	597 147	357 734	239 413	240 288	54 118	186 170
20 A 24 ANOS	1 835 935	912 748	923 187	1 340 188	848 118	492 070	495 747	64 630	431 117
25 A 29 ANOS	1 459 896	721 533	738 363	1 051 170	702 121	349 049	408 726	19 412	389 314
30 A 39 ANOS	2 225 173	1 119 036	1 106 137	1 624 138	1 098 204	525 934	601 035	20 832	580 203
40 A 49 ANOS	1 690 280	853 407	836 873	1 165 675	812 967	352 708	524 605	40 440	484 165
50 A 59 ANOS	1 119 659	568 937	550 722	658 768	480 099	178 669	460 891	88 838	372 053
60 ANOS OU MAIS	1 039 650	503 001	536 649	311 614	241 114	70 500	728 036	261 887	466 149
IDADE IGNORADA	-	-	-	-	-	-	-	-	-
POPULACAO URBANA	7 770 324	3 731 101	4 039 223	4 182 684	2 696 612	1 486 072	3 587 640	1 034 489	2 553 151
10 A 14 ANOS	1 202 267	601 268	600 999	153 351	88 203	65 148	1 048 916	513 065	535 851
15 A 19 ANOS	1 220 322	569 740	650 582	687 552	396 085	291 467	532 770	173 655	359 115
15 A 17 ANOS	755 165	349 580	405 585	384 328	219 329	164 999	370 837	130 251	240 586
18 E 19 ANOS	465 157	220 160	244 997	303 224	176 756	126 468	161 933	43 404	118 529
20 A 24 ANOS	1 045 261	500 527	544 734	747 933	451 516	296 417	297 328	49 011	248 317
25 A 29 ANOS	835 400	390 497	444 903	589 472	377 452	212 020	245 928	13 045	232 883
30 A 39 ANOS	1 252 727	612 193	640 534	892 149	597 703	294 446	360 578	14 490	346 088
40 A 49 ANOS	991 135	483 444	507 691	660 003	454 268	205 735	331 132	29 176	301 956
50 A 59 ANOS	637 272	312 595	324 677	332 558	241 413	91 145	304 714	71 182	233 532
60 ANOS OU MAIS	585 940	260 837	325 103	119 666	89 972	29 694	466 274	170 865	295 409
IDADE IGNORADA	-	-	-	-	-	-	-	-	-
POPULACAO RURAL	6 267 692	3 274 176	2 993 516	4 113 959	2 785 547	1 328 412	2 153 733	488 629	1 665 104
10 A 14 ANOS	1 235 373	627 033	608 340	531 284	338 827	192 457	704 089	288 206	415 883
15 A 19 ANOS	1 009 461	528 574	480 887	772 903	476 421	296 482	236 558	52 153	184 405
15 A 17 ANOS	637 183	336 882	300 301	478 980	295 443	183 537	158 203	41 439	116 764
18 E 19 ANOS	372 278	191 692	180 586	293 923	180 978	112 945	78 355	10 714	67 641
20 A 24 ANOS	790 674	412 221	378 453	592 255	396 602	195 653	198 419	15 619	182 800
25 A 29 ANOS	624 496	331 036	293 460	461 698	324 669	137 029	162 798	6 367	156 431
30 A 39 ANOS	972 446	506 843	465 603	731 989	500 501	231 488	240 457	6 342	234 115
40 A 49 ANOS	699 145	369 963	329 182	505 672	358 699	146 973	193 473	11 264	182 209
50 A 59 ANOS	482 387	256 342	226 045	326 210	238 686	87 524	156 177	17 656	138 521
60 ANOS OU MAIS	453 710	242 164	211 546	191 948	151 142	40 806	261 762	91 022	170 740
IDADE IGNORADA	-	-	-	-	-	-	-	-	-

MAO-DE-OBRA

6. PESSOAS OCUPADAS, POR GRUPOS DE HORAS HABITUALMENTE TRABALHADAS POR SEMANA NO TRABALHO PRINCIPAL, SEGUNDO RAMOS DE ATIVIDADE

RAMOS DE ATIVIDADE	PESSOAS OCUPADAS				
	TOTAL	GRUPOS DE HORAS HABITUALMENTE TRABALHADAS POR SEMANA NO TRABALHO PRINCIPAL			
		ATE 39	40 A 48	49 OU MAIS	SEM DECLARACAO
TOTAL	8 108 410	1 319 731	3 529 978	3 253 200	5 501
AGRICOLA	3 528 250	660 246	1 095 320	1 771 842	842
INDUSTRIA DE TRANSFORMACAO	1 080 346	50 503	706 510	322 119	1 214
INDUSTRIA DA CONSTRUCAO	419 171	11 537	200 728	206 602	304
OUTRAS ATIVIDADES INDUSTRIAIS	95 125	8 038	62 778	24 309	-
COMERCIO DE MERCADORIAS	717 927	70 886	385 984	260 782	275
PRESTACAO DE SERVICOS	1 001 306	205 880	406 161	389 265	-
SERVICOS AUXILIARES DA ATIVIDADE ECONOMICA	169 170	27 309	101 326	40 535	-
TRANSPORTE E COMUNICACAO	249 983	11 463	104 756	133 160	604
SOCIAL	451 649	197 250	211 171	42 672	556
ADMINISTRACAO PUBLICA	236 343	43 138	151 936	40 987	282
OUTRAS ATIVIDADES	159 140	33 481	103 308	20 927	1 424

7. PESSOAS OCUPADAS, POR CLASSES DE RENDIMENTO MENSAL DE TODOS OS TRABALHOS, SEGUNDO RAMOS DE ATIVIDADE

RAMOS DE ATIVIDADE	PESSOAS OCUPADAS								
	TOTAL	CLASSES DE RENDIMENTO MENSAL DE TODOS OS TRABALHOS (SALARIO MINIMO)							
		ATE 1/2	MAIS DE 1/2 A 1	MAIS DE 1 A 2	MAIS DE 2 A 5	MAIS DE 5 A 10	MAIS DE 10	SEM RENDIMENTO (1)	SEM DECLARACAO
TOTAL	8 108 410	693 821	1 360 388	2 050 801	1 525 237	419 654	236 145	1 797 776	24 588
AGRICOLA	3 528 250	278 870	556 900	570 945	324 123	72 176	38 752	1 667 104	19 380
INDUSTRIA DE TRANSFORMACAO	1 080 346	28 924	192 203	449 866	293 362	61 648	37 133	16 364	846
INDUSTRIA DA CONSTRUCAO	419 171	7 186	58 460	203 253	123 695	13 922	5 127	7 222	306
OUTRAS ATIVIDADES INDUSTRIAIS	95 125	1 196	10 756	30 316	34 881	9 140	6 503	2 333	-
COMERCIO DE MERCADORIAS	717 927	33 072	118 945	227 815	181 485	64 095	35 368	56 543	604
PRESTACAO DE SERVICOS	1 001 306	291 607	274 359	215 086	142 468	26 697	11 077	39 442	570
SERVICOS AUXILIARES DA ATIVIDADE ECONOMICA	169 170	5 905	17 008	40 398	46 915	31 098	24 294	3 258	294
TRANSPORTE E COMUNICACAO	249 983	4 137	11 482	58 253	119 988	40 752	13 932	1 439	-
SOCIAL	451 649	15 240	87 892	149 883	118 924	44 363	30 426	3 493	1 428
ADMINISTRACAO PUBLICA	236 343	19 057	22 281	67 567	80 346	31 656	15 130	-	306
OUTRAS ATIVIDADES	159 140	8 627	10 102	37 419	59 050	24 107	18 403	578	854

(1) INCLUSIVE OS EMPREGADOS DOMESTICOS QUE RECEBERAM SOMENTE EM BENEFICIOS.

FAMILIAS

8. FAMILIAS E PESSOAS RESIDENTES EM DOMICILIOS PARTICULARES, POR CONDICAO NA FAMILIA, SEGUNDO CARACTERISTICAS DO CHEFE DA FAMILIA

CARACTERISTICAS DO CHEFE DA FAMILIA	FAMILIAS RESIDENTES EM DOMICILIOS PARTICULARES	PESSOAS RESIDENTES EM DOMICILIOS PARTICULARES					
		TOTAL	CONDICAO NA FAMILIA				
			CHEFES	CONJUGES	FILHOS	OUTROS PARENTES	SEM PARENTESCO
TOTAL	4 142 947	18 312 735	4 142 947	3 442 300	9 750 916	678 553	298 019
SEXO							
HOMENS	3 628 356	16 750 889	3 628 356	3 437 733	8 924 610	515 498	244 692
MULHERES	514 591	1 561 846	514 591	4 567	826 306	163 055	53 327
GRUPOS DE IDADE							
15 A 19 ANOS	35 070	86 586	35 070	19 446	18 906	9 732	3 432
20 A 29 ANOS	849 079	2 814 379	849 079	736 526	1 041 122	137 572	50 080
30 A 39 ANOS	1 086 124	5 241 962	1 086 124	992 200	2 945 627	126 916	91 095
40 A 49 ANOS	913 261	5 186 785	913 261	782 072	3 288 689	137 871	64 892
50 A 59 ANOS	647 209	3 038 994	647 209	506 869	1 714 772	123 140	47 004
60 ANOS OU MAIS	612 204	1 944 029	612 204	405 187	741 800	143 322	41 516
IDADE IGNORADA	-	-	-	-	-	-	-
ANOS DE ESTUDO							
SEM INSTRUCAO E MENOS DE 1 ANO	846 677	3 891 347	846 677	623 735	2 249 022	145 284	26 629
1 E 2 ANOS	610 050	3 011 848	610 050	509 919	1 768 048	98 984	24 847
3 E 4 ANOS	1 402 407	6 442 459	1 402 407	1 226 267	3 525 257	206 862	81 666
5 A 8 ANOS	853 642	3 359 588	853 642	722 353	1 568 021	141 841	73 731
9 ANOS OU MAIS	424 495	1 585 995	424 495	354 640	631 941	84 675	90 244
ANOS DE ESTUDO NAO DETERMINADOS E SEM DECLARACAO	5 676	21 498	5 676	5 386	8 627	907	902
CONDICAO DE ATIVIDADE							
ECONOMICAMENTE ATIVOS	3 510 898	16 220 430	3 510 898	3 122 448	8 787 576	531 627	267 881
NAO ECONOMICAMENTE ATIVOS	632 049	2 092 305	632 049	319 852	963 340	146 926	30 138
RENDIMENTO MENSAL DE TODAS AS FONTES							
ATE 1/2 SALARIO MINIMO	277 892	949 733	277 892	156 283	463 922	46 455	5 181
MAIS DE 1/2 A 1 SALARIO MINIMO	625 849	2 676 678	625 849	462 817	1 470 636	101 720	15 656
MAIS DE 1 A 2 SALARIOS MINIMOS	1 189 222	5 453 288	1 189 222	1 026 962	3 012 998	179 651	44 455
MAIS DE 2 A 5 SALARIOS MINIMOS	1 237 578	5 689 538	1 237 578	1 111 155	3 019 416	225 640	95 749
MAIS DE 5 A 10 SALARIOS MINIMOS	406 277	1 844 889	406 277	369 266	946 526	66 715	56 105
MAIS DE 10 SALARIOS MINIMOS	267 411	1 176 994	267 411	247 515	546 354	39 992	75 722
SEM RENDIMENTO (1)	122 397	454 905	122 397	54 284	258 678	16 371	3 175
SEM DECLARACAO	16 321	66 710	16 321	14 018	32 386	2 009	1 976

(1) INCLUSIVE OS CHEFES QUE RECEBERAM SOMENTE EM BENEFICIOS.

FAMILIAS

9. FAMILIAS RESIDENTES EM DOMICILIOS PARTICULARES, POR CLASSES DE RENDIMENTO MENSAL FAMILIAR, SEGUNDO NUMERO DE COMPONENTES E DE PESSOAS OCUPADAS

NUMERO DE COMPONENTES E DE PESSOAS OCUPADAS	FAMILIAS RESIDENTES EM DOMICILIOS PARTICULARES								
	TOTAL	CLASSES DE RENDIMENTO MENSAL FAMILIAR (SALARIO MINIMO)							
		ATE 1	MAIS DE 1 A 2	MAIS DE 2 A 5	MAIS DE 5 A 10	MAIS DE 10 A 20	MAIS DE 20	SEM RENDIMENTO (1)	SEM DECLARACAO
TOTAL	4 142 947	592 017	975 253	1 478 635	628 713	273 779	115 779	54 985	23 786
1 E 2 PESSOAS	863 451	244 652	208 952	239 359	81 293	42 365	16 409	24 893	5 528
1 OCUPADA	437 594	101 632	131 007	128 425	38 766	21 283	7 612	6 260	2 609
2 OCUPADAS	199 749	31 884	38 289	72 390	29 237	17 916	5 608	1 782	2 643
3 PESSOAS	836 084	121 510	213 190	296 973	109 387	53 083	19 185	17 531	5 225
1 OCUPADA	439 726	65 716	131 241	155 317	47 102	26 090	8 965	3 274	2 021
2 OCUPADAS	277 334	27 243	59 086	106 146	47 474	22 631	8 812	3 587	2 355
3 OCUPADAS	58 475	7 718	12 343	23 595	8 756	3 503	1 408	303	849
4 PESSOAS	810 255	71 831	185 886	305 612	134 239	67 476	35 049	7 808	2 354
1 OCUPADA	393 337	38 661	107 074	143 631	54 519	30 486	15 938	2 117	911
2 OCUPADAS	274 550	20 199	52 586	109 255	47 844	28 367	14 521	887	891
3 OU MAIS OCUPADAS	115 886	8 279	21 349	44 627	29 592	6 897	4 590	-	552
5 E 6 PESSOAS	962 532	88 249	212 825	364 189	178 417	74 118	34 827	3 282	6 625
1 OCUPADA	330 937	35 912	103 721	115 463	42 002	17 983	14 961	304	591
2 OCUPADAS	300 475	27 108	57 576	119 096	56 037	28 964	10 217	303	1 174
3 OU MAIS OCUPADAS	314 542	19 947	48 623	126 474	79 228	26 013	8 821	576	4 860
7 PESSOAS OU MAIS	670 625	65 775	154 400	272 502	125 377	36 737	10 309	1 471	4 054
1 OCUPADA	95 643	15 380	33 770	29 957	10 955	3 204	2 073	-	304
2 OCUPADAS	118 365	10 637	32 949	52 417	13 636	7 283	839	-	604
3 OU MAIS OCUPADAS	450 509	37 418	85 959	189 553	100 786	26 250	7 397	-	3 146

NOTAS- 1. EXCLUSIVE PENSIONISTAS E EMPREGADOS DOMESTICOS.
2. INCLUIDAS EM "NUMERO DE COMPONENTES" AS PESSOAS NAO OCUPADAS.
(1) INCLUSIVE AS FAMILIAS CUJOS COMPONENTES RECEBERAM SOMENTE EM BENEFICIOS.

DOMICILIOS

10. DOMICILIOS PARTICULARES, POR SITUACAO DO DOMICILIO, SEGUNDO NUMERO DE MORADORES

NUMERO DE MORADORES	DOMICILIOS PARTICULARES		
	TOTAL	URBANA	RURAL
TOTAL	3 871 128	2 231 404	1 639 724
1 MORADOR	157 369	105 403	51 966
2 MORADORES	473 159	318 922	154 237
3 MORADORES	688 075	425 312	262 763
4 MORADORES	754 902	478 122	276 780
5 MORADORES	574 913	335 469	239 444
6 MORADORES	430 646	227 408	203 238
7 MORADORES	305 291	147 047	158 244
8 MORADORES OU MAIS	486 773	193 721	293 052

PNAD-79

Região IV

DADOS GERAIS

1. POPULACAO RESIDENTE E POPULACAO PRESENTE, POR SEXO, SEGUNDO SITUACAO DO DOMICILIO E GRUPOS DE IDADE

SITUACAO DO DOMICILIO E GRUPOS DE IDADE	POPULACAO					
	RESIDENTE			PRESENTE		
	TOTAL	HOMENS	MULHERES	TOTAL	HOMENS	MULHERES
TOTAL	15 188 233	7 577 293	7 610 940	15 013 408	7 436 260	7 577 148
0 A 4 ANOS	2 029 792	1 025 114	1 004 678	2 044 910	1 033 467	1 011 443
5 A 9 ANOS	1 984 922	1 009 187	975 735	1 982 144	1 009 614	972 530
10 A 14 ANOS	2 006 241	1 012 224	994 017	1 984 535	1 000 637	983 898
15 A 19 ANOS	1 830 790	902 281	928 509	1 780 273	870 117	910 156
15 A 17 ANOS	1 136 487	552 543	583 944	1 108 847	535 680	573 167
18 E 19 ANOS	694 303	349 738	344 565	671 426	334 437	336 989
20 A 24 ANOS	1 490 286	741 538	748 748	1 455 875	711 517	744 358
25 A 29 ANOS	1 120 230	547 433	572 797	1 103 944	531 550	572 394
30 A 34 ANOS	889 848	431 256	458 592	876 940	421 056	455 884
35 A 39 ANOS	801 872	401 268	400 604	791 043	391 680	399 363
40 A 44 ANOS	717 857	360 107	357 750	699 020	346 128	352 892
45 A 49 ANOS	590 791	293 479	297 312	581 553	282 293	299 260
50 A 54 ANOS	485 390	241 411	243 979	479 732	235 559	244 173
55 A 59 ANOS	375 631	190 773	184 858	370 588	187 071	183 517
60 A 64 ANOS	297 070	148 726	148 344	293 884	146 301	147 583
65 A 69 ANOS	253 902	125 750	128 152	253 129	122 522	130 607
70 ANOS OU MAIS	312 387	146 336	166 051	314 614	146 338	168 276
IDADE IGNORADA	1 224	410	814	1 224	410	814
POPULACAO URBANA	9 689 183	4 727 817	4 961 366	9 595 884	4 624 830	4 971 054
0 A 4 ANOS	1 191 066	599 758	591 308	1 204 095	606 233	597 862
5 A 9 ANOS	1 167 372	583 450	583 922	1 171 482	586 064	585 418
10 A 14 ANOS	1 226 141	620 482	605 659	1 223 384	615 099	608 285
15 A 19 ANOS	1 211 333	577 675	633 658	1 188 570	555 119	633 451
15 A 17 ANOS	746 039	352 877	393 162	735 670	340 721	394 949
18 E 19 ANOS	465 294	224 798	240 496	452 900	214 398	238 502
20 A 24 ANOS	1 009 280	491 355	517 925	985 612	468 943	516 669
25 A 29 ANOS	768 445	362 623	405 822	758 051	349 837	408 214
30 A 34 ANOS	601 611	283 764	317 847	593 008	277 032	315 976
35 A 39 ANOS	527 680	258 876	268 804	520 345	251 328	269 017
40 A 44 ANOS	482 136	237 350	244 786	467 442	225 766	241 676
45 A 49 ANOS	384 438	187 459	196 979	377 000	178 269	198 731
50 A 54 ANOS	315 717	152 365	163 352	310 649	147 487	163 162
55 A 59 ANOS	236 955	108 917	128 038	233 853	106 580	127 273
60 A 64 ANOS	194 504	96 114	98 390	189 745	92 681	97 064
65 A 69 ANOS	158 716	73 351	85 365	157 552	69 922	87 630
70 ANOS OU MAIS	212 974	94 073	118 901	214 281	94 265	120 016
IDADE IGNORADA	815	205	610	815	205	610
POPULACAO RURAL	5 499 050	2 849 476	2 649 574	5 417 524	2 811 430	2 606 094
0 A 4 ANOS	838 726	425 356	413 370	840 815	427 234	413 581
5 A 9 ANOS	817 550	425 737	391 813	810 662	423 550	387 112
10 A 14 ANOS	780 100	391 742	388 358	761 151	385 538	375 613
15 A 19 ANOS	619 457	324 606	294 851	591 703	314 998	276 705
15 A 17 ANOS	390 448	199 666	190 782	373 177	194 959	178 218
18 E 19 ANOS	229 009	124 940	104 069	218 526	120 039	98 487
20 A 24 ANOS	481 006	250 183	230 823	470 263	242 574	227 689
25 A 29 ANOS	351 785	184 810	166 975	345 893	181 713	164 180
30 A 34 ANOS	288 237	147 492	140 745	283 932	144 024	139 908
35 A 39 ANOS	274 192	142 392	131 800	270 698	140 352	130 346
40 A 44 ANOS	235 721	122 757	112 964	231 578	120 362	111 216
45 A 49 ANOS	206 353	106 020	100 333	204 553	104 024	100 529
50 A 54 ANOS	169 673	89 046	80 627	169 083	88 072	81 011
55 A 59 ANOS	138 676	81 856	56 820	136 735	80 491	56 244
60 A 64 ANOS	102 566	52 612	49 954	104 139	53 620	50 519
65 A 69 ANOS	95 186	52 399	42 787	95 577	52 600	42 977
70 ANOS OU MAIS	99 413	52 263	47 150	100 333	52 073	48 260
IDADE IGNORADA	409	205	204	409	205	204

INSTRUCAO

2. PESSOAS DE 5 ANOS E MAIS, POR SITUACAO DO DOMICILIO E SEXO, SEGUNDO ALFABETIZACAO E GRUPOS DE IDADE

ALFABETIZACAO E GRUPOS DE IDADE	PESSOAS DE 5 ANOS OU MAIS								
	TOTAL			URBANA			RURAL		
	TOTAL	HOMENS	MULHERES	TOTAL	HOMENS	MULHERES	TOTAL	HOMENS	MULHERES
TOTAL.....	13 158 441	6 552 179	6 606 262	8 498 117	4 128 059	4 370 058	4 660 324	2 424 120	2 236 204
5 E 6 ANOS.....	784 039	389 475	394 564	457 147	221 518	235 629	326 892	167 957	158 935
7 A 9 ANOS.....	1 200 883	619 712	581 171	710 225	361 932	348 293	490 658	257 780	232 878
10 A 14 ANOS.....	2 006 241	1 012 224	994 017	1 226 141	620 482	605 659	780 100	391 742	388 358
15 A 19 ANOS.....	1 830 790	902 281	928 509	1 211 333	577 675	633 658	619 457	324 606	294 851
20 A 24 ANOS.....	1 490 286	741 538	748 748	1 009 280	491 355	517 925	481 006	250 183	230 823
25 A 29 ANOS.....	1 120 230	547 433	572 797	768 445	362 623	405 822	351 785	184 810	166 975
30 A 39 ANOS.....	1 691 720	832 524	859 196	1 129 291	542 640	586 651	562 429	289 884	272 545
40 A 49 ANOS.....	1 308 648	653 586	655 062	866 574	424 809	441 765	442 074	228 777	213 297
50 A 59 ANOS.....	861 021	432 184	428 837	552 672	261 282	291 390	308 349	170 902	137 447
60 ANOS OU MAIS.....	863 359	420 812	442 547	566 194	263 538	302 656	297 165	157 274	139 891
IDADE IGNORADA.....	1 224	410	814	815	205	610	409	205	204
ALFABETIZADAS.....	9 517 805	4 809 338	4 708 467	6 822 234	3 392 731	3 429 503	2 695 571	1 416 607	1 278 964
5 E 6 ANOS.....	33 864	14 421	19 443	26 739	11 146	15 593	7 125	3 275	3 850
7 A 9 ANOS.....	663 879	332 470	331 409	464 536	235 477	229 059	199 343	96 993	102 350
10 A 14 ANOS.....	1 756 681	870 315	886 366	1 149 515	576 835	572 680	607 166	293 480	313 686
15 A 19 ANOS.....	1 670 101	804 798	865 303	1 160 370	548 644	611 726	509 731	256 154	253 577
20 A 24 ANOS.....	1 316 601	652 533	664 068	943 269	463 193	480 076	373 332	189 340	183 992
25 A 29 ANOS.....	942 580	462 451	480 129	708 740	337 867	370 873	233 840	124 584	109 256
30 A 39 ANOS.....	1 285 657	650 148	635 509	956 845	471 852	484 993	328 812	178 296	150 516
40 A 49 ANOS.....	905 683	492 904	412 779	686 453	362 136	324 317	219 230	130 768	88 462
50 A 59 ANOS.....	517 111	283 698	233 413	391 911	203 414	188 497	125 200	80 284	44 916
60 ANOS OU MAIS.....	424 832	245 190	179 642	333 245	181 962	151 283	91 587	63 228	28 359
IDADE IGNORADA.....	816	410	406	611	205	406	205	205	-
NAO ALFABETIZADAS.....	3 640 224	1 742 637	1 897 587	1 675 675	735 328	940 347	1 964 549	1 007 309	957 240
5 E 6 ANOS.....	750 175	375 054	375 121	430 408	210 372	220 036	319 767	164 682	155 085
7 A 9 ANOS.....	537 004	287 242	249 762	245 689	126 455	119 234	291 315	160 787	130 528
10 A 14 ANOS.....	249 560	141 909	107 651	76 626	43 647	32 979	172 934	98 262	74 672
15 A 19 ANOS.....	160 689	97 483	63 206	50 963	29 031	21 932	109 726	68 452	41 274
20 A 24 ANOS.....	173 685	89 005	84 680	66 011	28 162	37 849	107 674	60 843	46 831
25 A 29 ANOS.....	177 650	84 982	92 668	59 705	24 756	34 949	117 945	60 226	57 719
30 A 39 ANOS.....	405 651	182 172	223 479	172 238	70 788	101 450	233 413	111 384	122 029
40 A 49 ANOS.....	402 965	160 682	242 283	180 121	62 673	117 448	222 844	98 009	124 835
50 A 59 ANOS.....	343 910	148 486	195 424	160 761	57 868	102 893	183 149	90 618	92 531
60 ANOS OU MAIS.....	438 527	175 622	262 905	232 949	81 576	151 373	205 578	94 046	111 532
IDADE IGNORADA.....	408	-	408	204	-	204	204	-	204
SEM DECLARACAO.....	412	204	208	208	-	208	204	204	-
5 E 6 ANOS.....	-	-	-	-	-	-	-	-	-
7 A 9 ANOS.....	-	-	-	-	-	-	-	-	-
10 A 14 ANOS.....	-	-	-	-	-	-	-	-	-
15 A 19 ANOS.....	-	-	-	-	-	-	-	-	-
20 A 24 ANOS.....	-	-	-	-	-	-	-	-	-
25 A 29 ANOS.....	-	-	-	-	-	-	-	-	-
30 A 39 ANOS.....	412	204	208	208	-	208	204	204	-
40 A 49 ANOS.....	-	-	-	-	-	-	-	-	-
50 A 59 ANOS.....	-	-	-	-	-	-	-	-	-
60 ANOS OU MAIS.....	-	-	-	-	-	-	-	-	-
IDADE IGNORADA.....	-	-	-	-	-	-	-	-	-

INSTRUCAO

3. PESSOAS DE 10 ANOS E MAIS, POR SITUACAO DO DOMICILIO E SEXO, SEGUNDO ANOS DE ESTUDO

ANOS DE ESTUDO	PESSOAS DE 10 ANOS OU MAIS								
	TOTAL			URBANA			RURAL		
	TOTAL	HOMENS	MULHERES	TOTAL	HOMENS	MULHERES	TOTAL	HOMENS	MULHERES
TOTAL	11 173 519	5 542 992	5 630 527	7 330 745	3 544 609	3 786 136	3 842 774	1 998 383	1 844 391
SEM INSTRUCAO E MENOS DE 1 ANO	2 503 978	1 183 201	1 320 777	1 076 903	453 109	623 794	1 427 075	730 092	696 983
1 ANO	700 627	398 217	302 410	361 698	201 255	160 443	338 929	196 962	141 967
2 ANOS	1 248 591	642 533	606 058	695 722	347 319	348 403	552 869	295 214	257 655
3 ANOS	1 578 602	774 675	803 927	964 690	467 823	496 867	613 912	306 852	307 060
4 ANOS	2 371 295	1 190 465	1 180 830	1 729 193	859 538	869 655	642 102	330 927	311 175
5 ANOS	472 713	241 513	231 200	402 726	203 887	198 839	69 987	37 626	32 361
6 ANOS	377 780	187 921	189 859	327 560	161 658	165 902	50 220	26 263	23 957
7 ANOS	331 678	169 229	162 449	296 614	151 429	145 185	35 064	17 800	17 264
8 ANOS	464 647	236 659	227 988	416 376	208 770	207 606	48 271	27 889	20 382
9 A 11 ANOS	807 626	350 525	457 101	751 593	326 641	424 952	56 033	23 884	32 149
12 ANOS OU MAIS	284 539	150 834	133 705	278 883	148 019	130 864	5 656	2 815	2 841
ANOS DE ESTUDO NAO DETERMINADOS	30 630	16 809	13 821	27 974	14 750	13 224	2 656	2 059	597
SEM DECLARACAO	813	411	402	813	411	402	-	-	-

4. ESTUDANTES DE 5 ANOS E MAIS, POR SEXO E POR SITUACAO DO DOMICILIO, SEGUNDO GRAU E SERIE QUE FREQUENTAM

GRAU E SERIE QUE FREQUENTAM	ESTUDANTES DE 5 ANOS OU MAIS				
	TOTAL	SEXO		SITUACAO DO DOMICILIO	
		HOMENS	MULHERES	URBANA	RURAL
TOTAL	3 731 700	1 872 886	1 858 814	2 691 760	1 039 940
PRE-ESCOLAR	107 047	49 372	57 675	97 968	9 079
1. GRAU	3 098 926	1 572 888	1 526 038	2 106 640	992 286
1. SERIE	842 085	443 344	398 741	445 607	396 478
2. SERIE	538 846	289 746	249 100	321 876	216 970
3. SERIE	460 714	236 263	224 451	302 039	158 675
4. SERIE	371 046	178 235	192 811	271 532	99 514
5. SERIE	287 279	144 038	143 241	243 642	43 637
6. SERIE	226 268	107 696	118 572	195 250	31 018
7. SERIE	190 675	85 992	104 683	163 498	27 177
8. SERIE	166 411	79 909	86 503	147 994	18 417
SEM DECLARACAO DE SERIE	15 602	7 666	7 936	15 202	400
2. GRAU	395 841	186 652	209 189	361 165	34 676
SUPERIOR (1)	129 082	63 768	65 314	125 598	3 484
SEM DECLARACAO DE GRAU	804	206	598	389	415

(1) INCLUSIVE MESTRADO OU DOUTORADO.

MÃO-DE-OBRA

5. PESSOAS DE 10 ANOS E MAIS, POR CONDIÇÃO DE ATIVIDADE E SEXO, SEGUNDO SITUAÇÃO DO DOMICILIO E GRUPOS DE IDADE

SITUAÇÃO DO DOMICILIO E GRUPOS DE IDADE	PESSOAS DE 10 ANOS OU MAIS									
	TOTAL			ECONOMICAMENTE ATIVAS			NÃO ECONOMICAMENTE ATIVAS			
	TOTAL	HOMENS	MULHERES	TOTAL	HOMENS	MULHERES	TOTAL	HOMENS	MULHERES
TOTAL	11 173 519	5 542 992	5 630 527	5 616 974	4 041 690	1 575 284	5 556 545	1 501 302	4 055 243
10 A 14 ANOS	2 006 241	1 012 224	994 017	328 165	220 497	107 668	1 678 076	791 727	886 349
15 A 19 ANOS	1 830 790	902 281	928 509	989 672	646 532	343 140	841 118	255 749	585 369
15 A 17 ANOS	1 136 487	552 543	583 944	555 512	360 923	194 589	580 975	191 620	389 355
18 E 19 ANOS	694 303	349 738	344 565	434 160	285 609	148 551	260 143	64 129	196 014
20 A 24 ANOS	1 490 286	741 538	748 748	983 754	674 943	308 811	506 532	66 595	439 937
25 A 29 ANOS	1 120 230	547 433	572 797	733 647	519 570	214 077	386 583	27 863	358 720
30 A 39 ANOS	1 691 720	832 524	859 196	1 083 596	803 352	280 244	608 124	29 172	578 952
40 A 49 ANOS	1 308 648	653 586	655 062	803 278	608 055	195 223	505 370	45 531	459 839
50 A 59 ANOS	861 021	432 184	428 837	451 299	362 228	89 071	409 722	69 956	339 766
60 ANOS OU MAIS	863 359	420 812	442 547	243 153	206 103	37 050	620 206	214 709	405 497
IDADE IGNORADA	1 224	410	814	410	410	-	814	-	814
POPULAÇÃO URBANA	7 330 745	3 544 609	3 786 136	3 612 423	2 434 602	1 177 821	3 718 322	1 110 007	2 608 315
10 A 14 ANOS	1 226 141	620 482	605 659	137 608	84 182	53 426	1 088 533	536 300	552 233
15 A 19 ANOS	1 211 333	577 675	633 658	610 496	366 842	243 654	600 837	210 833	390 004
15 A 17 ANOS	746 039	352 877	393 162	324 409	193 820	130 589	421 630	159 057	262 573
18 E 19 ANOS	465 294	224 798	240 496	286 087	173 022	113 065	179 207	51 776	127 431
20 A 24 ANOS	1 009 280	491 355	517 925	676 957	433 796	243 161	332 323	57 559	274 764
25 A 29 ANOS	768 445	362 623	405 822	517 231	339 505	177 726	251 214	23 118	228 096
30 A 39 ANOS	1 129 291	542 640	586 651	744 503	521 220	223 283	384 788	21 420	363 368
40 A 49 ANOS	866 574	424 809	441 765	533 613	384 873	148 740	332 961	39 936	293 025
50 A 59 ANOS	552 672	261 282	291 390	267 126	202 434	64 692	285 546	58 848	226 698
60 ANOS OU MAIS	566 194	263 538	302 656	124 684	101 545	23 139	441 510	161 993	279 517
IDADE IGNORADA	815	205	610	205	205	-	610	-	610
POPULAÇÃO RURAL	3 842 774	1 998 383	1 844 391	2 004 551	1 607 088	397 463	1 838 223	391 295	1 446 928
10 A 14 ANOS	780 100	391 742	388 358	190 557	136 315	54 242	589 543	255 427	334 116
15 A 19 ANOS	619 457	324 606	294 851	379 176	279 690	99 486	240 281	44 916	195 365
15 A 17 ANOS	390 448	199 666	190 782	231 103	167 103	64 000	159 345	32 563	126 782
18 E 19 ANOS	229 009	124 940	104 069	148 073	112 587	35 486	80 936	12 353	68 583
20 A 24 ANOS	481 006	250 183	230 823	306 797	241 147	65 650	174 209	9 036	165 173
25 A 29 ANOS	351 785	184 810	166 975	216 416	180 065	36 351	135 369	4 745	130 624
30 A 39 ANOS	562 429	289 884	272 545	339 093	282 132	56 961	223 336	7 752	215 584
40 A 49 ANOS	442 074	228 777	213 297	269 665	223 182	46 483	172 409	5 595	166 814
50 A 59 ANOS	308 349	170 902	137 447	184 173	159 794	24 379	124 176	11 108	113 068
60 ANOS OU MAIS	297 165	157 274	139 891	118 469	104 558	13 911	178 696	52 716	125 980
IDADE IGNORADA	409	205	204	205	205	-	204	-	204

MAO-DE-OBRA

6. PESSOAS OCUPADAS, POR GRUPOS DE HORAS HABITUALMENTE TRABALHADAS POR SEMANA NO TRABALHO PRINCIPAL, SEGUNDO RAMOS DE ATIVIDADE

RAMOS DE ATIVIDADE	PESSOAS OCUPADAS				
	TOTAL	GRUPOS DE HORAS HABITUALMENTE TRABALHADAS POR SEMANA NO TRABALHO PRINCIPAL			
		ATE 39	40 A 48	49 OU MAIS	SEM DECLARACAO
TOTAL	5 475 109	786 334	2 826 180	1 858 979	3 616
AGRICOLA	1 964 014	237 098	947 754	778 760	402
INDUSTRIA DE TRANSFORMACAO	607 936	28 554	406 703	172 277	402
INDUSTRIA DA CONSTRUCAO	533 658	11 707	328 111	193 645	195
OUTRAS ATIVIDADES INDUSTRIAIS	110 275	6 524	74 651	28 910	190
COMERCIO DE MERCADORIAS	452 911	52 906	241 126	158 491	388
PRESTACAO DE SERVICOS	884 172	190 317	349 885	343 158	812
SERVICOS AUXILIARES DA ATIVIDADE ECONOMICA	111 646	17 826	72 590	21 230	-
TRANSPORTE E COMUNICACAO	209 574	12 721	95 192	101 047	614
SOCIAL	364 145	176 675	155 894	31 576	-
ADMINISTRACAO PUBLICA	146 003	25 221	98 974	21 808	-
OUTRAS ATIVIDADES	90 775	26 785	55 300	8 077	613

MÃO-DE-OBRA

7. PESSOAS OCUPADAS, POR CLASSES DE RENDIMENTO MENSAL DE TODOS OS TRABALHOS, SEGUNDO RAMOS DE ATIVIDADE

RAMOS DE ATIVIDADE	PESSOAS OCUPADAS								
	TOTAL	CLASSES DE RENDIMENTO MENSAL DE TODOS OS TRABALHOS (SALARIO MINIMO)							
		ATE 1/2	MAIS DE 1/2 A 1	MAIS DE 1 A 2	MAIS DE 2 A 5	MAIS DE 5 A 10	MAIS DE 10	SEM RENDIMENTO (1)	SEM DECLARACAO
TOTAL	5 475 109	656 996	1 263 749	1 532 334	1 018 725	315 473	170 192	509 065	8 575
AGRICOLA	1 964 014	205 794	561 951	511 712	168 498	46 718	25 020	439 933	4 388
INDUSTRIA DE TRANSFORMACAO	607 936	27 967	136 204	201 784	152 435	55 497	27 375	5 854	820
INDUSTRIA DA CONSTRUCAO	533 658	7 452	85 687	256 625	147 274	24 891	8 709	2 824	196
OUTRAS ATIVIDADES INDUSTRIAIS	110 275	3 798	23 157	37 753	28 150	9 309	7 498	610	-
COMERCIO DE MERCADORIAS	452 911	37 660	91 460	120 693	112 650	43 993	21 493	24 367	595
PRESTACAO DE SERVICOS	884 172	339 451	230 272	146 662	105 144	22 546	8 050	31 266	781
SERVICOS AUXILIARES DA ATIVIDADE ECONOMICA	111 646	3 424	17 237	30 950	27 905	18 809	13 119	202	-
TRANSPORTE E COMUNICACAO	209 574	2 162	18 877	54 021	92 264	27 421	12 597	1 828	404
SOCIAL	364 145	20 541	76 121	116 158	100 401	26 526	21 609	1 986	803
ADMINISTRACAO PUBLICA	146 003	6 735	17 522	37 858	52 392	19 315	11 593	-	588
OUTRAS ATIVIDADES	90 775	2 012	5 261	18 118	31 612	20 448	13 129	195	-

(1) INCLUSIVE OS EMPREGADOS DOMESTICOS QUE RECEBERAM SOMENTE EM BENEFICIOS.

FAMILIAS

8. FAMILIAS E PESSOAS RESIDENTES EM DOMICILIOS PARTICULARES, POR CONDICAO NA FAMILIA, SEGUNDO CARACTERISTICAS DO CHEFE DA FAMILIA

CARACTERISTICAS DO CHEFE DA FAMILIA	FAMILIAS RESIDENTES EM DOMICILIOS PARTICULARES	PESSOAS RESIDENTES EM DOMICILIOS PARTICULARES					
		TOTAL	CONDICAO NA FAMILIA				
			CHEFES	CONJUGES	FILHOS	OUTROS PARENTES	SEM PARENTESCO
TOTAL	3 139 298	14 826 952	3 139 298	2 414 430	8 358 593	661 269	253 362
SEXO							
HOMENS	2 623 727	13 122 835	2 623 727	2 409 940	7 411 194	463 689	214 285
MULHERES	515 571	1 704 117	515 571	4 490	947 399	197 580	39 077
GRUPOS DE IDADE							
15 A 19 ANOS	23 134	54 184	23 134	7 256	14 097	8 521	1 176
20 A 29 ANOS	561 558	1 916 907	561 558	453 936	729 941	131 747	39 725
30 A 39 ANOS	786 744	3 918 549	786 744	685 248	2 238 579	138 498	69 480
40 A 49 ANOS	694 672	4 196 507	694 672	568 897	2 773 169	106 427	53 342
50 A 59 ANOS	516 889	2 770 388	516 889	372 738	1 732 287	108 086	40 388
60 ANOS OU MAIS	555 892	1 967 556	555 892	326 150	868 273	167 990	49 251
IDADE IGNORADA	409	2 861	409	205	2 247	-	-
ANOS DE ESTUDO							
SEM INSTRUCAO E MENOS DE 1 ANO	947 818	4 481 366	947 818	646 230	2 643 772	208 723	34 823
1 E 2 ANOS	512 672	2 666 500	512 672	415 477	1 611 991	102 437	23 923
3 E 4 ANOS	1 111 888	5 331 211	1 111 888	897 949	3 025 697	217 520	78 157
5 A 8 ANOS	281 769	1 183 967	281 769	228 579	583 967	57 714	31 938
9 ANOS OU MAIS	274 395	1 118 384	274 395	217 455	471 608	71 216	83 710
ANOS DE ESTUDO NAO DETERMINADOS E SEM DECLARACAO	10 756	45 524	10 756	8 740	21 558	3 659	811
CONDICAO DE ATIVIDADE							
ECONOMICAMENTE ATIVOS	2 517 330	12 504 301	2 517 330	2 154 898	7 134 083	481 116	216 874
NAO ECONOMICAMENTE ATIVOS	621 968	2 322 651	621 968	259 532	1 224 510	180 153	36 488
RENDIMENTO MENSAL DE TODAS AS FONTES							
ATE 1/2 SALARIO MINIMO	269 734	919 288	269 734	119 823	457 175	65 802	6 754
MAIS DE 1/2 A 1 SALARIO MINIMO	595 779	2 694 648	595 779	409 419	1 535 145	138 299	16 006
MAIS DE 1 A 2 SALARIOS MINIMOS	917 094	4 623 868	917 094	770 848	2 727 596	170 280	38 050
MAIS DE 2 A 5 SALARIOS MINIMOS	750 720	3 777 645	750 720	653 427	2 147 663	165 629	60 206
MAIS DE 5 A 10 SALARIOS MINIMOS	287 517	1 404 272	287 517	252 666	746 911	59 511	57 667
MAIS DE 10 SALARIOS MINIMOS	186 070	899 332	186 070	172 590	436 934	33 188	70 550
SEM RENDIMENTO (1)	128 609	495 019	128 609	33 444	301 289	27 952	3 725
SEM DECLARACAO	3 775	12 880	3 775	2 213	5 880	608	404

(1) INCLUSIVE OS CHEFES QUE RECEBERAM SOMENTE EM BENEFICIOS.

FAMILIAS

9. FAMILIAS RESIDENTES EM DOMICILIOS PARTICULARES, POR CLASSES DE RENDIMENTO MENSAL FAMILIAR, SEGUNDO NUMERO DE COMPONENTES E DE PESSOAS OCUPADAS

NUMERO DE COMPONENTES E DE PESSOAS OCUPADAS	FAMILIAS RESIDENTES EM DOMICILIOS PARTICULARES								
	TOTAL	CLASSES DE RENDIMENTO MENSAL FAMILIAR (SALARIO MINIMO)							
		ATE 1	MAIS DE 1 A 2	MAIS DE 2 A 5	MAIS DE 5 A 10	MAIS DE 10 A 20	MAIS DE 20	SEM RENDIMENTO (1)	SEM DECLARACAO
TOTAL	3 139 298	539 678	802 274	1 006 063	443 459	197 088	91 829	51 165	7 742
1 E 2 PESSOAS	638 431	231 333	163 138	127 871	49 437	26 357	8 810	30 480	1 005
1 OCUPADA	358 764	103 113	121 874	82 118	28 645	14 345	4 838	3 025	806
2 OCUPADAS	83 257	11 305	16 876	28 936	14 169	8 561	3 005	206	199
3 PESSOAS	541 550	94 112	164 371	159 654	65 642	30 825	15 607	9 527	1 812
1 OCUPADA	332 450	65 900	118 742	94 629	30 267	15 133	6 579	999	201
2 OCUPADAS	137 631	8 454	32 715	48 724	27 619	12 062	6 670	188	1 199
3 OCUPADAS	23 455	2 183	4 700	9 117	3 617	2 848	786	-	204
4 PESSOAS	530 700	64 593	136 052	177 835	83 768	41 145	20 718	4 458	2 131
1 OCUPADA	298 211	44 276	93 025	95 487	35 568	18 188	10 107	411	1 149
2 OCUPADAS	153 081	11 185	29 708	55 154	30 968	16 842	8 619	208	397
3 OU MAIS OCUPADAS	54 890	1 997	9 432	22 670	14 676	4 141	1 389	-	585
5 E 6 PESSOAS	766 576	90 787	187 644	276 630	124 550	52 383	29 300	4 275	1 007
1 OCUPADA	375 613	63 867	124 557	118 076	46 276	15 644	7 193	-	-
2 OCUPADAS	189 253	13 803	41 080	73 767	30 116	19 926	9 753	-	808
3 OU MAIS OCUPADAS	180 333	5 539	19 430	80 426	46 561	16 019	12 159	-	199
7 PESSOAS OU MAIS	662 041	58 853	151 069	264 073	120 062	46 378	17 394	2 425	1 787
1 OCUPADA	169 548	30 708	64 655	50 512	15 478	5 414	2 577	-	204
2 OCUPADAS	149 296	12 994	36 131	69 352	20 110	7 365	3 344	-	-
3 OU MAIS OCUPADAS	332 646	12 353	47 114	142 240	84 284	33 599	11 473	-	1 583

NOTAS- 1. EXCLUSIVE PENSIONISTAS E EMPREGADOS DOMESTICOS.
2. INCLUIDAS EM "NUMERO DE COMPONENTES" AS PESSOAS NAO OCUPADAS.
(1) INCLUSIVE AS FAMILIAS CUJOS COMPONENTES RECEBERAM SOMENTE EM BENEFICIOS.

DOMICILIOS

10. DOMICILIOS PARTICULARES, POR SITUACAO DO DOMICILIO, SEGUNDO NUMERO DE MORADORES

NUMERO DE MORADORES	DOMICILIOS PARTICULARES		
	TOTAL	URBANA	RURAL
TOTAL	2 957 669	1 952 009	1 005 660
1 MORADOR	150 881	102 900	47 981
2 MORADORES	336 961	233 844	103 117
3 MORADORES	449 127	304 968	144 159
4 MORADORES	491 434	347 147	144 287
5 MORADORES	443 327	301 491	141 836
6 MORADORES	342 111	225 843	116 268
7 MORADORES	253 315	160 117	93 198
8 MORADORES OU MAIS	490 513	275 699	214 814

PNAD-79

Região V

DADOS GERAIS

1. POPULACAO RESIDENTE E POPULACAO PRESENTE, POR SEXO, SEGUNDO SITUACAO DO DOMICILIO E GRUPOS DE IDADE

SITUACAO DO DOMICILIO E GRUPOS DE IDADE	POPULACAO					
	RESIDENTE			PRESENTE		
	TOTAL	HOMENS	MULHERES	TOTAL	HOMENS	MULHERES
TOTAL	34 212 749	16 733 454	17 479 295	33 743 440	16 399 540	17 343 900
0 A 4 ANOS	5 556 476	2 798 071	2 758 405	5 573 836	2 811 662	2 762 174
5 A 9 ANOS	5 037 533	2 550 244	2 487 289	5 019 762	2 543 110	2 476 652
10 A 14 ANOS	4 737 888	2 366 048	2 371 840	4 687 336	2 355 116	2 332 220
15 A 19 ANOS	3 821 077	1 862 030	1 959 047	3 705 812	1 797 708	1 908 104
15 A 17 ANOS	2 448 498	1 186 945	1 261 553	2 382 115	1 154 223	1 227 892
18 E 19 ANOS	1 372 579	675 085	697 494	1 323 697	643 485	680 212
20 A 24 ANOS	2 784 280	1 302 750	1 481 530	2 687 969	1 221 804	1 466 165
25 A 29 ANOS	2 237 799	1 044 880	1 192 919	2 200 621	1 006 130	1 194 491
30 A 34 ANOS	1 844 890	876 900	967 990	1 810 560	847 625	962 935
35 A 39 ANOS	1 634 464	764 099	870 365	1 595 914	732 690	863 224
40 A 44 ANOS	1 415 016	673 577	741 439	1 387 504	653 176	734 328
45 A 49 ANOS	1 178 317	557 171	621 146	1 157 927	537 970	619 957
50 A 54 ANOS	1 023 962	502 943	521 019	1 007 673	485 495	522 178
55 A 59 ANOS	836 074	423 049	413 025	818 475	408 353	410 122
60 A 64 ANOS	662 674	335 197	327 477	655 736	329 393	326 343
65 A 69 ANOS	598 824	284 363	314 461	592 746	279 419	313 327
70 ANOS OU MAIS	841 361	391 829	449 532	838 851	389 586	449 265
IDADE IGNORADA	2 114	303	1 811	2 718	303	2 415
POPULACAO URBANA	16 449 661	7 752 629	8 697 032	16 292 750	7 591 825	8 700 925
0 A 4 ANOS	2 333 479	1 165 181	1 168 298	2 345 574	1 173 518	1 172 056
5 A 9 ANOS	2 261 786	1 128 410	1 133 376	2 261 128	1 125 620	1 135 508
10 A 14 ANOS	2 197 086	1 069 236	1 127 850	2 203 733	1 074 697	1 129 036
15 A 19 ANOS	1 962 472	899 257	1 063 215	1 946 819	883 318	1 063 501
15 A 17 ANOS	1 235 221	566 330	668 891	1 232 902	560 737	672 165
18 E 19 ANOS	727 251	332 927	394 324	713 917	322 581	391 336
20 A 24 ANOS	1 476 117	669 642	806 475	1 441 158	633 422	807 736
25 A 29 ANOS	1 166 060	521 981	644 079	1 153 619	502 300	651 619
30 A 34 ANOS	965 342	439 970	525 372	944 688	422 592	522 096
35 A 39 ANOS	808 043	369 244	438 799	786 767	348 204	438 503
40 A 44 ANOS	720 154	329 442	390 712	701 889	314 142	387 747
45 A 49 ANOS	596 168	271 236	324 932	583 858	258 634	325 224
50 A 54 ANOS	530 838	245 493	285 345	518 625	233 862	284 763
55 A 59 ANOS	409 079	198 365	210 714	393 394	187 034	206 360
60 A 64 ANOS	318 636	146 704	171 932	313 980	141 769	172 211
65 A 69 ANOS	280 610	120 549	160 061	276 254	116 477	159 777
70 ANOS OU MAIS	422 885	177 616	245 269	420 118	175 933	244 185
IDADE IGNORADA	906	303	603	906	303	603
POPULACAO RURAL	17 763 088	8 980 825	8 782 263	17 450 690	8 807 715	8 642 975
0 A 4 ANOS	3 222 997	1 632 890	1 590 107	3 228 262	1 638 144	1 590 118
5 A 9 ANOS	2 775 747	1 421 834	1 353 913	2 758 634	1 417 490	1 341 144
10 A 14 ANOS	2 540 802	1 296 812	1 243 990	2 483 603	1 280 419	1 203 184
15 A 19 ANOS	1 858 605	962 773	895 832	1 758 993	914 390	844 603
15 A 17 ANOS	1 213 277	620 615	592 662	1 149 213	593 486	555 727
18 E 19 ANOS	645 328	342 158	303 170	609 780	320 904	288 876
20 A 24 ANOS	1 308 163	633 108	675 055	1 246 811	588 382	658 429
25 A 29 ANOS	1 071 739	522 899	548 840	1 046 702	503 830	542 872
30 A 34 ANOS	879 548	436 930	442 618	865 872	425 033	440 839
35 A 39 ANOS	826 421	394 855	431 566	809 207	384 486	424 721
40 A 44 ANOS	694 862	344 135	350 727	685 615	339 034	346 581
45 A 49 ANOS	582 149	285 935	296 214	574 069	279 336	294 733
50 A 54 ANOS	493 124	257 450	235 674	489 048	251 633	237 415
55 A 59 ANOS	426 995	224 684	202 311	425 081	221 319	203 762
60 A 64 ANOS	344 038	188 493	155 545	341 756	187 624	154 132
65 A 69 ANOS	318 214	163 814	154 400	316 492	162 942	153 550
70 ANOS OU MAIS	418 476	214 213	204 263	418 733	213 653	205 080
IDADE IGNORADA	1 208	-	1 208	1 812	-	1 812

INSTRUCAO

2. PESSOAS DE 5 ANOS E MAIS, POR SITUACAO DO DOMICILIO E SEXO,
SEGUNDO ALFABETIZACAO E GRUPOS DE IDADE

ALFABETIZACAO E GRUPOS DE IDADE	PESSOAS DE 5 ANOS OU MAIS								
	TOTAL			URBANA			RURAL		
	TOTAL	HOMENS	MULHERES	TOTAL	HOMENS	MULHERES	TOTAL	HOMENS	MULHERES
TOTAL	28 656 273	13 935 383	14 720 890	14 116 182	6 587 448	7 528 734	14 540 091	7 347 935	7 192 156
5 E 6 ANOS	2 084 213	1 047 872	1 036 341	927 847	454 235	473 612	1 156 366	593 637	562 729
7 A 9 ANOS	2 953 320	1 502 372	1 450 948	1 333 939	674 175	659 764	1 619 381	828 197	791 184
10 A 14 ANOS	4 737 888	2 366 048	2 371 840	2 197 086	1 069 236	1 127 850	2 540 802	1 296 812	1 243 990
15 A 19 ANOS	3 821 077	1 862 030	1 959 047	1 962 472	899 257	1 063 215	1 858 605	962 773	895 832
20 A 24 ANOS	2 784 280	1 302 750	1 481 530	1 476 117	669 642	806 475	1 308 163	633 108	675 055
25 A 29 ANOS	2 237 799	1 044 880	1 192 919	1 166 060	521 981	644 079	1 071 739	522 899	548 840
30 A 39 ANOS	3 479 354	1 640 999	1 838 355	1 773 385	809 214	964 171	1 705 969	831 785	874 184
40 A 49 ANOS	2 593 333	1 230 748	1 362 585	1 316 322	600 678	715 644	1 277 011	630 070	646 941
50 A 59 ANOS	1 860 036	925 992	934 044	939 917	443 858	496 059	920 119	482 134	437 985
60 ANOS OU MAIS	2 102 859	1 011 389	1 091 470	1 022 131	444 869	577 262	1 080 728	566 520	514 208
IDADE IGNORADA	2 114	303	1 811	906	303	603	1 208	-	1 208
ALFABETIZADAS	14 470 721	6 719 711	7 751 010	9 307 929	4 306 844	5 001 085	5 162 792	2 412 867	2 749 925
5 E 6 ANOS	99 712	46 782	52 930	73 615	33 460	40 155	26 097	13 322	12 775
7 A 9 ANOS	791 643	358 168	433 475	573 653	263 975	309 678	217 990	94 193	123 797
10 A 14 ANOS	2 783 758	1 270 161	1 513 597	1 708 761	795 104	913 657	1 074 997	475 057	599 940
15 A 19 ANOS	2 747 261	1 204 266	1 542 997	1 688 384	741 315	947 069	1 058 877	462 949	595 928
20 A 24 ANOS	1 980 781	876 579	1 104 202	1 241 979	557 195	684 784	738 802	319 384	419 418
25 A 29 ANOS	1 455 088	655 493	799 595	945 357	426 942	518 415	509 731	228 551	281 180
30 A 39 ANOS	1 951 652	921 734	1 029 918	1 273 603	596 396	677 207	678 049	325 338	352 711
40 A 49 ANOS	1 243 539	610 274	633 265	830 012	398 157	431 855	413 527	212 117	201 410
50 A 59 ANOS	798 247	432 516	365 731	540 119	273 655	266 464	258 128	158 861	99 267
60 ANOS OU MAIS	618 738	343 740	274 998	432 144	220 645	211 499	186 594	123 095	63 499
IDADE IGNORADA	302	-	302	302	-	302	-	-	-
NAO ALFABETIZADAS	14 182 306	7 213 831	6 968 475	4 806 203	2 279 669	2 526 534	9 376 103	4 934 162	4 441 941
5 E 6 ANOS	1 984 501	1 001 090	983 411	854 232	420 775	433 457	1 130 269	580 315	549 954
7 A 9 ANOS	2 161 677	1 144 204	1 017 473	760 286	410 200	350 086	1 401 391	734 004	667 387
10 A 14 ANOS	1 954 130	1 095 887	858 243	488 325	274 132	214 193	1 465 805	821 755	644 050
15 A 19 ANOS	1 073 816	657 766	416 050	274 088	157 942	116 146	799 728	499 824	299 904
20 A 24 ANOS	802 554	425 226	377 328	233 508	111 817	121 691	569 046	313 409	255 637
25 A 29 ANOS	782 711	389 387	393 324	220 703	95 039	125 664	562 008	294 348	267 660
30 A 39 ANOS	1 527 397	718 960	808 437	499 477	212 513	286 964	1 027 920	506 447	521 473
40 A 49 ANOS	1 349 494	620 174	729 320	486 310	202 521	283 789	863 184	417 653	445 531
50 A 59 ANOS	1 061 209	493 476	567 733	399 508	170 203	229 305	661 701	323 273	338 428
60 ANOS OU MAIS	1 483 005	667 358	815 647	589 162	224 224	364 938	893 843	443 134	450 709
IDADE IGNORADA	1 812	303	1 509	604	303	301	1 208	-	1 208
SEM DECLARACAO	3 246	1 841	1 405	2 050	935	1 115	1 196	906	290
5 E 6 ANOS	-	-	-	-	-	-	-	-	-
7 A 9 ANOS	-	-	-	-	-	-	-	-	-
10 A 14 ANOS	-	-	-	-	-	-	-	-	-
15 A 19 ANOS	-	-	-	-	-	-	-	-	-
20 A 24 ANOS	945	945	-	630	630	-	315	315	-
25 A 29 ANOS	-	-	-	-	-	-	-	-	-
30 A 39 ANOS	305	305	-	305	305	-	-	-	-
40 A 49 ANOS	300	300	-	-	-	-	300	300	-
50 A 59 ANOS	580	-	580	290	-	290	290	-	290
60 ANOS OU MAIS	1 116	291	825	825	-	825	291	291	-
IDADE IGNORADA	-	-	-	-	-	-	-	-	-

INSTRUCAO

3. PESSOAS DE 10 ANOS E MAIS, POR SITUACAO DO DOMICILIO E SEXO, SEGUNDO ANOS DE ESTUDO

ANOS DE ESTUDO	PESSOAS DE 10 ANOS OU MAIS								
	TOTAL			URBANA			RURAL		
	TOTAL	HOMENS	MULHERES	TOTAL	HOMENS	MULHERES	TOTAL	HOMENS	MULHERES
TOTAL.....	23 618 740	11 385 139	12 233 601	11 854 396	5 459 038	6 395 358	11 764 344	5 926 101	5 838 243
SEM INSTRUCAO E MENOS DE 1 ANO..	10 435 904	5 306 407	5 129 497	3 300 891	1 531 877	1 769 014	7 135 013	3 774 530	3 360 483
1 ANO.....	2 192 855	1 125 207	1 067 648	943 772	477 876	465 896	1 249 083	647 331	601 752
2 ANOS.....	2 351 994	1 117 561	1 234 433	1 101 417	522 860	578 557	1 250 577	594 701	655 876
3 ANOS.....	2 156 763	979 780	1 176 983	1 219 633	562 270	657 363	937 130	417 510	519 620
4 ANOS.....	2 224 837	955 477	1 269 360	1 519 040	664 881	854 159	705 797	290 596	415 201
5 ANOS.....	1 174 637	519 340	655 297	947 922	426 877	521 045	226 715	92 463	134 252
6 ANOS.....	504 501	222 489	282 012	435 240	192 501	242 739	69 261	29 988	39 273
7 ANOS.....	440 098	203 809	236 289	390 752	183 017	207 735	49 346	20 792	28 554
8 ANOS.....	579 009	261 232	317 777	523 865	238 345	285 520	55 144	22 887	32 257
9 A 11 ANOS.....	1 133 268	473 316	659 952	1 062 401	447 337	615 064	70 867	25 979	44 888
12 ANOS OU MAIS.....	354 369	184 680	169 689	348 834	181 608	167 226	5 535	3 072	2 463
ANOS DE ESTUDO NAO DETERMINADOS.	67 592	34 059	33 533	58 287	28 378	29 909	9 305	5 681	3 624
SEM DECLARACAO.....	2 913	1 782	1 131	2 342	1 211	1 131	571	571	-

4. ESTUDANTES DE 5 ANOS E MAIS, POR SEXO E POR SITUACAO DO DOMICILIO, SEGUNDO GRAU E SERIE QUE FREQUENTAM

GRAU E SERIE QUE FREQUENTAM	ESTUDANTES DE 5 ANOS OU MAIS				
	TOTAL	SEXO		SITUACAO DO DOMICILIO	
		HOMENS	MULHERES	URBANA	RURAL
TOTAL.....	8 035 395	3 776 218	4 259 177	4 997 766	3 037 629
PRE-ESCOLAR.....	381 114	181 574	199 540	281 383	99 731
1. GRAU.....	6 841 885	3 243 229	3 598 656	3 949 304	2 892 581
1. SERIE.....	2 748 567	1 416 047	1 332 520	1 128 298	1 620 269
2. SERIE.....	1 147 955	555 510	592 445	636 190	511 765
3. SERIE.....	823 190	354 402	468 788	508 773	314 417
4. SERIE.....	663 219	291 037	372 182	465 217	198 002
5. SERIE.....	473 716	202 665	271 051	373 097	100 619
6. SERIE.....	372 197	158 852	213 345	303 659	68 538
7. SERIE.....	318 749	128 734	190 015	276 831	41 918
8. SERIE.....	252 293	117 133	135 160	219 419	32 874
SEM DECLARACAO DE SERIE.....	41 999	18 849	23 150	37 820	4 179
2. GRAU.....	615 458	254 385	361 073	573 260	42 198
SUPERIOR (1).....	192 734	94 899	97 835	190 534	2 200
SEM DECLARACAO DE GRAU.....	4 204	2 131	2 073	3 285	919

(1) INCLUSIVE MESTRADO OU DOUTORADO.

MAO-DE-OBRA

5. PESSOAS DE 10 ANOS E MAIS, POR CONDICAO DE ATIVIDADE E SEXO,
SEGUNDO SITUACAO DO DOMICILIO E GRUPOS DE IDADE

SITUACAO DO DOMICILIO E GRUPOS DE IDADE	PESSOAS DE 10 ANOS OU MAIS								
	TOTAL			ECONOMICAMENTE ATIVAS			NAO ECONOMICAMENTE ATIVAS		
	TOTAL	HOMENS	MULHERES	TOTAL	HOMENS	MULHERES	TOTAL	HOMENS	MULHERES
TOTAL	23 618 740	11 385 139	12 233 601	12 481 699	8 565 826	3 915 873	11 137 041	2 819 313	8 317 728
10 A 14 ANOS	4 737 888	2 366 048	2 371 840	1 279 294	899 469	379 825	3 458 594	1 466 579	1 992 015
15 A 19 ANOS	3 821 077	1 862 030	1 959 047	1 963 407	1 309 403	654 004	1 857 670	552 627	1 305 043
15 A 17 ANOS	2 448 498	1 186 945	1 261 553	1 157 894	774 913	382 981	1 290 604	412 032	878 572
18 E 19 ANOS	1 372 579	675 085	697 494	805 513	534 490	271 023	567 066	140 595	426 471
20 A 24 ANOS	2 784 280	1 302 750	1 481 530	1 785 356	1 189 671	595 685	998 924	113 079	885 845
25 A 29 ANOS	2 237 799	1 044 880	1 192 919	1 466 790	1 003 046	463 744	771 009	41 834	729 175
30 A 39 ANOS	3 479 354	1 640 999	1 838 355	2 370 752	1 598 006	772 746	1 108 602	42 993	1 065 609
40 A 49 ANOS	2 593 333	1 230 748	1 362 585	1 740 986	1 171 041	569 945	852 347	59 707	792 640
50 A 59 ANOS	1 860 036	925 992	934 044	1 147 504	825 895	321 609	712 532	100 097	612 435
60 ANOS OU MAIS	2 102 859	1 011 389	1 091 470	727 006	568 992	158 014	1 375 853	442 397	933 456
IDADE IGNORADA	2 114	303	1 811	604	303	301	1 510	-	1 510
POPULACAO URBANA	11 854 396	5 459 038	6 395 358	5 650 084	3 649 872	2 000 212	6 204 312	1 809 166	4 395 146
10 A 14 ANOS	2 197 086	1 069 236	1 127 850	269 133	181 548	87 585	1 927 953	887 688	1 040 265
15 A 19 ANOS	1 962 472	899 257	1 063 215	793 971	492 274	301 697	1 168 501	406 983	761 518
15 A 17 ANOS	1 235 221	566 330	668 891	429 896	270 866	159 030	805 325	295 464	509 861
18 E 19 ANOS	727 251	332 927	394 324	364 075	221 408	142 667	363 176	111 519	251 657
20 A 24 ANOS	1 476 117	669 642	806 475	931 520	583 023	348 497	544 597	86 619	457 978
25 A 29 ANOS	1 166 060	521 981	644 079	768 070	489 371	278 699	397 990	32 610	365 380
30 A 39 ANOS	1 773 385	809 214	964 171	1 236 341	782 378	453 963	537 044	26 836	510 208
40 A 49 ANOS	1 316 322	600 678	715 644	864 902	553 874	311 028	451 420	46 804	404 616
50 A 59 ANOS	939 917	443 858	496 059	521 442	367 025	154 417	418 475	76 833	341 642
60 ANOS OU MAIS	1 022 131	444 869	577 262	264 101	200 076	64 025	758 030	244 793	513 237
IDADE IGNORADA	906	303	603	604	303	301	302	-	302
POPULACAO RURAL	11 764 344	5 926 101	5 838 243	6 831 615	4 915 954	1 915 661	4 932 729	1 010 147	3 922 582
10 A 14 ANOS	2 540 802	1 296 812	1 243 990	1 010 161	717 921	292 240	1 530 641	578 891	951 750
15 A 19 ANOS	1 858 605	962 773	895 832	1 169 436	817 129	352 307	689 169	145 644	543 525
15 A 17 ANOS	1 213 277	620 615	592 662	727 998	504 047	223 951	485 279	116 568	368 711
18 E 19 ANOS	645 328	342 158	303 170	441 438	313 082	128 356	203 890	29 076	174 814
20 A 24 ANOS	1 308 163	633 108	675 055	853 836	606 648	247 188	454 327	26 460	427 867
25 A 29 ANOS	1 071 739	522 899	548 840	698 720	513 675	185 045	373 019	9 224	363 795
30 A 39 ANOS	1 705 969	831 785	874 184	1 134 411	815 628	318 783	571 558	16 157	555 401
40 A 49 ANOS	1 277 011	630 070	646 941	876 084	617 167	258 917	400 927	12 903	388 024
50 A 59 ANOS	920 119	482 134	437 985	626 062	458 870	167 192	294 057	23 264	270 793
60 ANOS OU MAIS	1 080 728	566 520	514 208	462 905	368 916	93 989	617 823	197 604	420 219
IDADE IGNORADA	1 208	-	1 208	-	-	-	1 208	-	1 208

MÃO-DE-OBRA

6. PESSOAS OCUPADAS, POR GRUPOS DE HORAS HABITUALMENTE TRABALHADAS POR SEMANA NO TRABALHO PRINCIPAL, SEGUNDO RAMOS DE ATIVIDADE

RAMOS DE ATIVIDADE	PESSOAS OCUPADAS				
	TOTAL	GRUPOS DE HORAS HABITUALMENTE TRABALHADAS POR SEMANA NO TRABALHO PRINCIPAL			
		ATE 39	40 A 48	49 OU MAIS	SEM DECLARACAO
TOTAL.....	12 181 228	3 083 151	6 644 690	2 444 578	8 809
AGRICOLA.....	6 353 336	1 810 414	3 677 122	863 677	2 123
INDUSTRIA DE TRANSFORMACAO.....	1 014 474	163 629	596 444	254 401	-
INDUSTRIA DA CONSTRUCAO.....	655 368	22 180	461 564	170 710	914
OUTRAS ATIVIDADES INDUSTRIAIS.....	176 733	10 370	127 833	37 939	591
COMERCIO DE MERCADORIAS.....	1 030 213	230 445	478 055	320 820	893
PRESTACAO DE SERVICOS.....	1 442 145	378 982	530 663	530 356	2 144
SERVICOS AUXILIARES DA ATIVIDADE ECONOMICA.....	142 691	21 990	96 176	24 525	-
TRANSPORTE E COMUNICACAO.....	284 241	20 573	139 792	123 262	614
SOCIAL.....	623 682	329 639	243 864	49 866	313
ADMINISTRACAO PUBLICA.....	295 631	60 555	191 418	43 368	290
OUTRAS ATIVIDADES.....	162 714	34 374	101 759	25 654	927

7. PESSOAS OCUPADAS, POR CLASSES DE RENDIMENTO MENSAL DE TODOS OS TRABALHOS, SEGUNDO RAMOS DE ATIVIDADE

RAMOS DE ATIVIDADE	PESSOAS OCUPADAS								
	TOTAL	CLASSES DE RENDIMENTO MENSAL DE TODOS OS TRABALHOS (SALARIO MINIMO)							
		ATE 1/2	MAIS DE 1/2 A 1	MAIS DE 1 A 2	MAIS DE 2 A 5	MAIS DE 5 A 10	MAIS DE 10	SEM RENDIMENTO (1)	SEM DECLARACAO
TOTAL	12 181 228	2 638 231	3 224 137	2 425 792	1 219 813	290 808	164 677	2 183 323	34 447
AGRICOLA	6 353 336	1 350 987	1 793 463	946 865	250 608	31 037	11 674	1 942 414	26 288
INDUSTRIA DE TRANSFORMACAO	1 014 474	210 142	280 019	266 837	134 413	36 471	22 831	62 861	900
INDUSTRIA DA CONSTRUCAO	655 368	24 399	205 140	259 648	133 284	16 417	10 624	5 244	612
OUTRAS ATIVIDADES INDUSTRIAIS	176 733	13 615	43 138	56 582	42 151	9 144	10 040	2 063	-
COMERCIO DE MERCADORIAS	1 030 213	143 309	258 513	270 390	189 160	50 610	19 900	96 814	1 517
PRESTACAO DE SERVICOS	1 442 145	705 804	326 893	214 321	102 478	19 669	4 816	66 063	2 101
SERVICOS AUXILIARES DA ATIVIDADE ECONOMICA	142 691	10 145	30 412	35 610	35 545	15 537	12 131	3 311	-
TRANSPORTE E COMUNICACAO	284 241	14 742	40 643	94 400	94 624	28 616	9 404	1 812	-
SOCIAL	623 682	135 145	161 920	158 254	108 802	31 740	25 698	1 511	612
ADMINISTRACAO PUBLICA	295 631	19 525	54 635	84 997	82 465	34 381	19 008	-	620
OUTRAS ATIVIDADES	162 714	10 418	29 361	37 888	46 283	17 186	18 551	1 230	1 797

(1) INCLUSIVE OS EMPREGADOS DOMESTICOS QUE RECEBERAM SOMENTE EM BENEFICIOS.

FAMILIAS

8. FAMILIAS E PESSOAS RESIDENTES EM DOMICILIOS PARTICULARES, POR CONDICAO NA FAMILIA, SEGUNDO CARACTERISTICAS DO CHEFE DA FAMILIA

CARACTERISTICAS DO CHEFE DA FAMILIA	FAMILIAS RESIDENTES EM DOMICILIOS PARTICULARES	PESSOAS RESIDENTES EM DOMICILIOS PARTICULARES					
		TOTAL	CONDICAO NA FAMILIA				
			CHEFES	CONJUGES	FILHOS	OUTROS PARENTES	SEM PARENTESCO
TOTAL	6 900 830	34 011 592	6 900 830	5 222 044	19 520 153	1 819 624	548 941
SEXO							
HOMENS	5 599 220	29 682 726	5 599 220	5 216 163	17 133 801	1 283 226	450 316
MULHERES	1 301 610	4 328 866	1 301 610	5 881	2 386 352	536 398	98 625
GRUPOS DE IDADE							
15 A 19 ANOS	77 173	180 582	77 173	34 667	49 334	14 286	5 122
20 A 29 ANOS	1 316 197	4 770 658	1 316 197	1 038 074	2 067 748	270 344	78 295
30 A 39 ANOS	1 650 772	9 140 086	1 650 772	1 397 340	5 671 265	275 268	145 441
40 A 49 ANOS	1 404 906	9 002 453	1 404 906	1 106 204	6 097 083	279 313	114 947
50 A 59 ANOS	1 122 796	6 057 851	1 122 796	835 328	3 670 671	332 601	96 455
60 ANOS OU MAIS	1 328 381	4 856 937	1 328 381	810 128	1 961 935	647 812	108 681
IDADE IGNORADA	605	3 025	605	303	2 117	-	-
ANOS DE ESTUDO							
SEM INSTRUCAO E MENOS DE 1 ANO	3 565 841	17 425 498	3 565 841	2 605 881	10 203 614	941 541	108 621
1 E 2 ANOS	1 139 793	6 009 991	1 139 793	917 386	3 644 909	259 496	48 407
3 E 4 ANOS	1 170 322	5 821 072	1 170 322	905 431	3 353 989	292 661	98 669
5 A 8 ANOS	616 401	2 946 164	616 401	483 703	1 554 941	189 584	101 535
9 ANOS OU MAIS	391 489	1 729 073	391 489	296 591	721 381	131 808	187 804
ANOS DE ESTUDO NAO DETERMINADOS E SEM DECLARACAO	16 984	79 794	16 984	13 052	41 319	4 534	3 905
CONDICAO DE ATIVIDADE							
ECONOMICAMENTE ATIVOS	5 687 653	29 688 570	5 687 653	4 751 917	17 493 486	1 299 072	456 442
NAO ECONOMICAMENTE ATIVOS	1 213 177	4 323 022	1 213 177	470 127	2 026 667	520 552	92 499
RENDIMENTO MENSAL DE TODAS AS FONTES							
ATE 1/2 SALARIO MINIMO	1 250 357	4 705 129	1 250 357	632 900	2 374 589	410 059	37 224
MAIS DE 1/2 A 1 SALARIO MINIMO	1 971 812	9 524 473	1 971 812	1 526 283	5 509 250	452 419	64 709
MAIS DE 1 A 2 SALARIOS MINIMOS	1 900 969	10 298 996	1 900 969	1 645 050	6 200 218	453 059	99 700
MAIS DE 2 A 5 SALARIOS MINIMOS	1 046 872	6 015 502	1 046 872	932 011	3 605 105	310 437	121 077
MAIS DE 5 A 10 SALARIOS MINIMOS	276 620	1 486 600	276 620	243 253	794 357	79 056	93 314
MAIS DE 10 SALARIOS MINIMOS	168 197	920 106	168 197	154 766	428 768	46 233	122 142
SEM RENDIMENTO (1)	263 239	948 853	263 239	68 726	545 599	61 720	9 569
SEM DECLARACAO	22 764	111 933	22 764	19 055	62 267	6 641	1 206

(1) INCLUSIVE OS CHEFES QUE RECEBERAM SOMENTE EM BENEFICIOS.

FAMILIAS

9. FAMILIAS RESIDENTES EM DOMICILIOS PARTICULARES, POR CLASSES DE RENDIMENTO MENSAL FAMILIAR, SEGUNDO NUMERO DE COMPONENTES E DE PESSOAS OCUPADAS

NUMERO DE COMPONENTES E DE PESSOAS OCUPADAS	FAMILIAS RESIDENTES EM DOMICILIOS PARTICULARES								
	TOTAL	CLASSES DE RENDIMENTO MENSAL FAMILIAR (SALARIO MINIMO)							
		ATE 1	MAIS DE 1 A 2	MAIS DE 2 A 5	MAIS DE 5 A 10	MAIS DE 10 A 20	MAIS DE 20	SEM RENDIMENTO (1)	SEM DECLARACAO
TOTAL	6 900 830	2 362 088	2 081 409	1 612 979	425 344	175 407	76 850	132 832	33 921
1 E 2 PESSOAS	1 408 646	787 146	321 929	147 672	46 792	22 212	9 048	70 304	3 543
1 OCUPADA	770 635	410 566	223 778	86 752	24 292	11 416	5 397	6 961	1 473
2 OCUPADAS	221 860	73 725	68 246	47 698	17 058	9 098	3 651	586	1 798
3 PESSOAS	1 157 462	432 092	377 730	212 876	55 550	23 202	12 029	35 833	8 150
1 OCUPADA	656 026	268 162	235 108	105 613	27 587	10 312	2 733	3 373	3 138
2 OCUPADAS	310 410	80 597	105 525	80 071	21 104	11 110	6 354	933	4 716
3 OCUPADAS	62 859	17 259	20 775	18 541	3 305	909	1 774	-	296
4 PESSOAS	1 045 531	351 626	325 988	227 698	71 985	35 679	15 331	13 313	3 911
1 OCUPADA	534 521	213 883	165 699	100 819	31 209	13 175	6 959	1 554	1 223
2 OCUPADAS	312 178	67 450	103 655	85 844	28 166	18 044	7 509	-	1 510
3 OU MAIS OCUPADAS	122 437	31 078	41 952	35 097	8 681	4 460	291	-	878
5 E 6 PESSOAS	1 542 752	430 601	504 299	401 992	107 540	52 189	25 369	10 929	9 833
1 OCUPADA	711 985	262 141	236 354	146 638	34 242	20 801	9 100	298	2 411
2 OCUPADAS	431 585	85 194	147 364	122 779	45 473	18 673	8 812	-	3 290
3 OU MAIS OCUPADAS	340 405	59 773	106 621	124 251	26 053	11 821	7 457	297	4 132
7 PESSOAS OU MAIS	1 746 439	360 623	551 463	622 741	143 477	42 125	15 073	2 453	8 484
1 OCUPADA	475 909	142 213	170 197	119 720	31 338	7 874	3 034	314	1 219
2 OCUPADAS	414 936	76 810	145 441	146 230	30 452	9 646	4 536	-	1 821
3 OU MAIS OCUPADAS	825 694	128 522	228 067	350 752	81 092	24 314	7 503	-	5 444

NOTAS- 1. EXCLUSIVE PENSIONISTAS E EMPREGADOS DOMESTICOS.
2. INCLUIDAS EM "NUMERO DE COMPONENTES" AS PESSOAS NAO OCUPADAS.
(1) INCLUSIVE AS FAMILIAS CUJOS COMPONENTES RECEBERAM SOMENTE EM BENEFICIOS.

DOMICILIOS

10. DOMICILIOS PARTICULARES, POR SITUACAO DO DOMICILIO, SEGUNDO NUMERO DE MORADORES

NUMERO DE MORADORES	DOMICILIOS PARTICULARES		
	TOTAL	URBANA	RURAL
TOTAL	6 373 626	3 163 214	3 210 412
1 MORADOR	344 403	189 845	154 558
2 MORADORES	709 902	361 322	348 580
3 MORADORES	891 910	462 390	429 520
4 MORADORES	914 409	480 501	433 908
5 MORADORES	839 625	414 892	424 733
6 MORADORES	694 578	359 325	335 253
7 MORADORES	583 404	283 820	299 584
8 MORADORES OU MAIS	1 395 395	611 119	784 276

PNAD-79

Região VI

DADOS GERAIS

1. POPULACAO RESIDENTE E POPULACAO PRESENTE, POR SEXO, SEGUNDO SITUACAO DO DOMICILIO E GRUPOS DE IDADE

SITUACAO DO DOMICILIO E GRUPOS DE IDADE	POPULACAO					
	RESIDENTE			PRESENTE		
	TOTAL	HOMENS	MULHERES	TOTAL	HOMENS	MULHERES
TOTAL	1 116 873	544 990	571 883	1 110 857	537 701	573 156
0 A 4 ANOS	165 821	83 952	81 869	165 159	84 256	80 903
5 A 9 ANOS	138 574	69 875	68 699	138 364	69 681	68 683
10 A 14 ANOS	133 035	65 078	67 957	132 645	64 518	68 127
15 A 19 ANOS	127 016	57 114	69 902	126 142	55 745	70 397
15 A 17 ANOS	77 947	35 980	41 967	77 642	35 581	42 061
18 E 19 ANOS	49 069	21 134	27 935	48 500	20 164	28 336
20 A 24 ANOS	129 165	59 894	69 271	128 118	58 869	69 249
25 A 29 ANOS	110 219	52 914	57 305	109 710	51 726	57 984
30 A 34 ANOS	83 348	40 810	42 538	82 542	40 052	42 490
35 A 39 ANOS	67 718	33 655	34 063	66 298	32 623	33 675
40 A 44 ANOS	53 535	28 339	25 196	52 860	27 693	25 167
45 A 49 ANOS	36 264	18 410	17 854	35 739	17 932	17 807
50 A 54 ANOS	26 661	13 618	13 043	26 614	13 433	13 181
55 A 59 ANOS	17 513	8 745	8 768	17 733	8 643	9 090
60 A 64 ANOS	11 576	5 129	6 447	12 074	5 281	6 793
65 A 69 ANOS	8 684	4 255	4 429	8 627	4 082	4 545
70 ANOS OU MAIS	7 687	3 164	4 523	8 175	3 129	5 046
IDADE IGNORADA	57	38	19	57	38	19
POPULACAO URBANA	957 176	462 181	494 995	953 919	456 122	497 797
0 A 4 ANOS	140 252	71 505	68 747	139 446	71 545	67 901
5 A 9 ANOS	111 883	54 193	57 690	111 796	54 038	57 758
10 A 14 ANOS	109 670	53 740	55 930	109 595	53 438	56 157
15 A 19 ANOS	110 990	47 860	63 130	111 367	47 050	64 317
15 A 17 ANOS	67 981	30 331	37 650	68 151	30 095	38 056
18 E 19 ANOS	43 009	17 529	25 480	43 216	16 955	26 261
20 A 24 ANOS	117 862	54 496	63 366	117 215	53 731	63 484
25 A 29 ANOS	94 011	45 385	48 626	94 139	44 483	49 656
30 A 34 ANOS	73 019	35 653	37 366	72 163	34 706	37 457
35 A 39 ANOS	59 018	29 632	29 386	57 577	28 579	28 998
40 A 44 ANOS	45 523	23 537	21 986	44 867	22 910	21 957
45 A 49 ANOS	32 854	16 784	16 070	32 329	16 306	16 023
50 A 54 ANOS	22 948	11 757	11 191	22 972	11 589	11 383
55 A 59 ANOS	14 732	7 069	7 663	14 844	6 967	7 877
60 A 64 ANOS	10 370	4 616	5 754	10 868	4 768	6 100
65 A 69 ANOS	7 335	3 382	3 953	7 430	3 361	4 069
70 ANOS OU MAIS	6 652	2 534	4 118	7 254	2 613	4 641
IDADE IGNORADA	57	38	19	57	38	19
POPULACAO RURAL	159 697	82 809	76 888	156 938	81 579	75 359
0 A 4 ANOS	25 569	12 447	13 122	25 713	12 711	13 002
5 A 9 ANOS	26 691	15 682	11 009	26 568	15 643	10 925
10 A 14 ANOS	23 365	11 338	12 027	23 050	11 080	11 970
15 A 19 ANOS	16 026	9 254	6 772	14 775	8 695	6 080
15 A 17 ANOS	9 966	5 649	4 317	9 491	5 486	4 005
18 E 19 ANOS	6 060	3 605	2 455	5 284	3 209	2 075
20 A 24 ANOS	11 303	5 398	5 905	10 903	5 138	5 765
25 A 29 ANOS	16 208	7 529	8 679	15 571	7 243	8 328
30 A 34 ANOS	10 329	5 157	5 172	10 379	5 346	5 033
35 A 39 ANOS	8 700	4 023	4 677	8 721	4 044	4 677
40 A 44 ANOS	8 012	4 802	3 210	7 993	4 783	3 210
45 A 49 ANOS	3 410	1 626	1 784	3 410	1 626	1 784
50 A 54 ANOS	3 713	1 861	1 852	3 642	1 844	1 798
55 A 59 ANOS	2 781	1 676	1 105	2 889	1 676	1 213
60 A 64 ANOS	1 206	513	693	1 206	513	693
65 A 69 ANOS	1 349	873	476	1 197	721	476
70 ANOS OU MAIS	1 035	630	405	921	516	405
IDADE IGNORADA	-	-	-	-	-	-

INSTRUCAO

2. PESSOAS DE 5 ANOS E MAIS, POR SITUACAO DO DOMICILIO E SEXO,

SEGUNDO ALFABETIZACAO E GRUPOS DE IDADE

ALFABETIZACAO E GRUPOS DE IDADE	PESSOAS DE 5 ANOS OU MAIS								
	TOTAL			URBANA			RURAL		
	TOTAL	HOMENS	MULHERES	TOTAL	HOMENS	MULHERES	TOTAL	HOMENS	MULHERES
TOTAL.....	951 052	461 038	490 014	816 924	390 676	426 248	134 128	70 362	63 766
5 E 6 ANOS.....	58 406	28 601	29 805	47 308	22 434	24 874	11 098	6 167	4 931
7 A 9 ANOS.....	80 168	41 274	38 894	64 575	31 759	32 816	15 593	9 515	6 078
10 A 14 ANOS.....	133 035	65 078	67 957	109 670	53 740	55 930	23 365	11 338	12 027
15 A 19 ANOS.....	127 016	57 114	69 902	110 990	47 860	63 130	16 026	9 254	6 772
20 A 24 ANOS.....	129 165	59 894	69 271	117 862	54 496	63 366	11 303	5 398	5 905
25 A 29 ANOS.....	110 219	52 914	57 305	94 011	45 385	48 626	16 208	7 529	8 679
30 A 39 ANOS.....	151 066	74 465	76 601	132 037	65 285	66 752	19 029	9 180	9 849
40 A 49 ANOS.....	89 799	46 749	43 050	78 377	40 321	38 056	11 422	6 428	4 994
50 A 59 ANOS.....	44 174	22 363	21 811	37 680	18 826	18 854	6 494	3 537	2 957
60 ANOS OU MAIS.....	27 947	12 548	15 399	24 357	10 532	13 825	3 590	2 016	1 574
IDADE IGNORADA.....	57	38	19	57	38	19	-	-	-
ALFABETIZADAS.....	797 518	388 846	408 672	700 288	337 842	362 446	97 230	51 004	46 226
5 E 6 ANOS.....	8 303	3 933	4 370	7 206	3 150	4 056	1 097	783	314
7 A 9 ANOS.....	55 321	26 606	28 715	46 740	21 626	25 114	8 581	4 980	3 601
10 A 14 ANOS.....	126 464	61 750	64 714	104 443	51 167	53 276	22 021	10 583	11 438
15 A 19 ANOS.....	122 289	54 925	67 364	107 299	46 421	60 878	14 990	8 504	6 486
20 A 24 ANOS.....	122 884	57 351	65 533	112 662	52 434	60 228	10 222	4 917	5 305
25 A 29 ANOS.....	101 940	49 637	52 303	87 811	42 984	44 827	14 129	6 653	7 476
30 A 39 ANOS.....	134 296	67 228	67 068	120 304	60 047	60 257	13 992	7 181	6 811
40 A 49 ANOS.....	76 094	40 729	35 365	68 306	36 001	32 305	7 788	4 728	3 060
50 A 59 ANOS.....	32 493	17 944	14 549	29 448	16 174	13 274	3 045	1 770	1 275
60 ANOS OU MAIS.....	17 377	8 705	8 672	16 012	7 800	8 212	1 365	905	460
IDADE IGNORADA.....	57	38	19	57	38	19	-	-	-
NAO ALFABETIZADAS.....	153 515	72 192	81 323	116 617	52 834	63 783	36 898	19 358	17 540
5 E 6 ANOS.....	50 103	24 668	25 435	40 102	19 284	20 818	10 001	5 384	4 617
7 A 9 ANOS.....	24 847	14 668	10 179	17 835	10 133	7 702	7 012	4 535	2 477
10 A 14 ANOS.....	6 571	3 328	3 243	5 227	2 573	2 654	1 344	755	589
15 A 19 ANOS.....	4 727	2 189	2 538	3 691	1 439	2 252	1 036	750	286
20 A 24 ANOS.....	6 262	2 543	3 719	5 181	2 062	3 119	1 081	481	600
25 A 29 ANOS.....	8 279	3 277	5 002	6 200	2 401	3 799	2 079	876	1 203
30 A 39 ANOS.....	16 770	7 237	9 533	11 733	5 238	6 495	5 037	1 999	3 038
40 A 49 ANOS.....	13 705	6 020	7 685	10 071	4 320	5 751	3 634	1 700	1 934
50 A 59 ANOS.....	11 681	4 419	7 262	8 232	2 652	5 580	3 449	1 767	1 682
60 ANOS OU MAIS.....	10 570	3 843	6 727	8 345	2 732	5 613	2 225	1 111	1 114
IDADE IGNORADA.....	-	-	-	-	-	-	-	-	-
SEM DECLARACAO.....	19	-	19	19	-	19	-	-	-
5 E 6 ANOS.....	-	-	-	-	-	-	-	-	-
7 A 9 ANOS.....	-	-	-	-	-	-	-	-	-
10 A 14 ANOS.....	-	-	-	-	-	-	-	-	-
15 A 19 ANOS.....	-	-	-	-	-	-	-	-	-
20 A 24 ANOS.....	19	-	19	19	-	19	-	-	-
25 A 29 ANOS.....	-	-	-	-	-	-	-	-	-
30 A 39 ANOS.....	-	-	-	-	-	-	-	-	-
40 A 49 ANOS.....	-	-	-	-	-	-	-	-	-
50 A 59 ANOS.....	-	-	-	-	-	-	-	-	-
60 ANOS OU MAIS.....	-	-	-	-	-	-	-	-	-
IDADE IGNORADA.....	-	-	-	-	-	-	-	-	-

INSTRUCAO

3. PESSOAS DE 10 ANOS E MAIS, POR SITUACAO DO DOMICILIO E SEXO, SEGUNDO ANOS DE ESTUDO

ANOS DE ESTUDO	PESSOAS DE 10 ANOS OU MAIS								
	TOTAL			URBANA			RURAL		
	TOTAL	HOMENS	MULHERES	TOTAL	HOMENS	MULHERES	TOTAL	HOMENS	MULHERES
TOTAL	812 478	391 163	421 315	705 041	336 483	368 558	107 437	54 680	52 757
SEM INSTRUCAO E MENOS DE 1 ANO	90 230	39 958	50 272	68 639	28 954	39 685	21 591	11 004	10 587
1 ANO	35 098	18 004	17 094	26 503	13 547	12 956	8 595	4 457	4 138
2 ANOS	56 361	28 252	28 109	43 570	20 537	23 033	12 791	7 715	5 076
3 ANOS	75 699	36 001	39 698	62 051	28 753	33 298	13 648	7 248	6 400
4 ANOS	123 175	58 605	64 570	101 439	47 980	53 459	21 736	10 625	11 111
5 ANOS	68 078	33 997	34 081	60 579	30 664	29 915	7 499	3 333	4 166
6 ANOS	38 952	18 427	20 525	34 252	16 181	18 071	4 700	2 246	2 454
7 ANOS	41 768	19 039	22 729	38 617	17 527	21 090	3 151	1 512	1 639
8 ANOS	68 741	32 406	36 335	63 590	30 103	33 487	5 151	2 303	2 848
9 A 11 ANOS	118 577	52 988	65 589	113 151	50 025	63 126	5 426	2 963	2 463
12 ANOS OU MAIS	76 515	44 682	31 833	75 398	43 948	31 450	1 117	734	383
ANOS DE ESTUDO NAO DETERMINADOS	19 046	8 704	10 342	17 014	8 164	8 850	2 032	540	1 492
SEM DECLARACAO	238	100	138	238	100	138	-	-	-

4. ESTUDANTES DE 5 ANOS E MAIS, POR SEXO E POR SITUACAO DO DOMICILIO, SEGUNDO GRAU E SERIE QUE FREQUENTAM

GRAU E SERIE QUE FREQUENTAM	ESTUDANTES DE 5 ANOS OU MAIS				
	TOTAL	SEXO		SITUACAO DO DOMICILIO	
		HOMENS	MULHERES	URBANA	RURAL
TOTAL	367 763	178 976	188 787	319 304	48 459
PRE-ESCOLAR	19 078	9 120	9 958	16 672	2 406
1. GRAU	261 688	127 901	133 787	219 217	42 471
1. SERIE	51 063	26 248	24 815	39 646	11 417
2. SERIE	38 912	20 239	18 673	30 963	7 949
3. SERIE	33 925	17 282	16 643	27 357	6 568
4. SERIE	34 215	16 025	18 190	28 854	5 361
5. SERIE	29 234	13 826	15 408	25 156	4 078
6. SERIE	21 618	10 574	11 044	19 225	2 393
7. SERIE	20 525	9 743	10 782	18 369	2 156
8. SERIE	21 631	9 880	11 751	20 244	1 387
SEM DECLARACAO DE SERIE	10 565	4 084	6 481	9 403	1 162
2. GRAU	55 776	25 866	29 910	52 714	3 062
SUPERIOR (1)	31 142	16 069	15 073	30 622	520
SEM DECLARACAO DE GRAU	79	20	59	79	-

(1) INCLUSIVE MESTRADO OU DOUTORADO.

MÃO-DE-OBRA

5. PESSOAS DE 10 ANOS E MAIS, POR CONDIÇÃO DE ATIVIDADE E SEXO, SEGUNDO SITUAÇÃO DO DOMICILIO E GRUPOS DE IDADE

SITUAÇÃO DO DOMICILIO E GRUPOS DE IDADE	PESSOAS DE 10 ANOS OU MAIS								
	TOTAL			ECONOMICAMENTE ATIVAS			NÃO ECONOMICAMENTE ATIVAS		
	TOTAL	HOMENS	MULHERES	TOTAL	HOMENS	MULHERES	TOTAL	HOMENS	MULHERES
TOTAL	812 478	391 163	421 315	438 930	281 629	157 301	373 548	109 534	264 014
10 A 14 ANOS	133 035	65 078	67 957	7 997	4 509	3 488	125 038	60 569	64 469
15 A 19 ANOS	127 016	57 114	69 902	52 851	29 310	23 541	74 165	27 804	46 361
15 A 17 ANOS	77 947	35 980	41 967	25 185	14 550	10 635	52 762	21 430	31 332
18 E 19 ANOS	49 069	21 134	27 935	27 666	14 760	12 906	21 403	6 374	15 029
20 A 24 ANOS	129 165	59 894	69 271	90 624	54 230	36 394	38 541	5 664	32 877
25 A 29 ANOS	110 219	52 914	57 305	80 133	51 392	28 741	30 086	1 522	28 564
30 A 39 ANOS	151 066	74 465	76 601	110 956	72 820	38 136	40 110	1 645	38 465
40 A 49 ANOS	89 799	46 749	43 050	63 561	44 231	19 330	26 238	2 518	23 720
50 A 59 ANOS	44 174	22 363	21 811	25 181	18 931	6 250	18 993	3 432	15 561
60 ANOS OU MAIS	27 947	12 548	15 399	7 570	6 168	1 402	20 377	6 380	13 997
IDADE IGNORADA	57	38	19	57	38	19	-	-	-
POPULAÇÃO URBANA	705 041	336 483	368 558	385 536	244 047	141 489	319 505	92 436	227 069
10 A 14 ANOS	109 670	53 740	55 930	6 122	3 527	2 595	103 548	50 213	53 335
15 A 19 ANOS	110 990	47 860	63 130	44 554	23 607	20 947	66 436	24 253	42 183
15 A 17 ANOS	67 981	30 331	37 650	20 990	11 732	9 258	46 991	18 599	28 392
18 E 19 ANOS	43 009	17 529	25 480	23 564	11 875	11 689	19 445	5 654	13 791
20 A 24 ANOS	117 862	54 496	63 366	83 317	49 012	34 305	34 545	5 484	29 061
25 A 29 ANOS	94 011	45 385	48 626	69 181	44 052	25 129	24 830	1 333	23 497
30 A 39 ANOS	132 037	65 285	66 752	98 315	63 808	34 507	33 722	1 477	32 245
40 A 49 ANOS	78 377	40 321	38 056	55 801	38 506	17 295	22 576	1 815	20 761
50 A 59 ANOS	37 680	18 826	18 854	21 560	16 092	5 468	16 120	2 734	13 386
60 ANOS OU MAIS	24 357	10 532	13 825	6 629	5 405	1 224	17 728	5 127	12 601
IDADE IGNORADA	57	38	19	57	38	19	-	-	-
POPULAÇÃO RURAL	107 437	54 680	52 757	53 394	37 582	15 812	54 043	17 098	36 945
10 A 14 ANOS	23 365	11 338	12 027	1 875	982	893	21 490	10 356	11 134
15 A 19 ANOS	16 026	9 254	6 772	8 297	5 703	2 594	7 729	3 551	4 178
15 A 17 ANOS	9 966	5 649	4 317	4 195	2 818	1 377	5 771	2 831	2 940
18 E 19 ANOS	6 060	3 605	2 455	4 102	2 885	1 217	1 958	720	1 238
20 A 24 ANOS	11 303	5 398	5 905	7 307	5 218	2 089	3 996	180	3 816
25 A 29 ANOS	16 208	7 529	8 679	10 952	7 340	3 612	5 256	189	5 067
30 A 39 ANOS	19 029	9 180	9 849	12 641	9 012	3 629	6 388	168	6 220
40 A 49 ANOS	11 422	6 428	4 994	7 760	5 725	2 035	3 662	703	2 959
50 A 59 ANOS	6 494	3 537	2 957	3 621	2 839	782	2 873	698	2 175
60 ANOS OU MAIS	3 590	2 016	1 574	941	763	178	2 649	1 253	1 396
IDADE IGNORADA	-	-	-	-	-	-	-	-	-

MAO-DE-OBRA

6. PESSOAS OCUPADAS, POR GRUPOS DE HORAS HABITUALMENTE TRABALHADAS POR SEMANA NO TRABALHO PRINCIPAL, SEGUNDO RAMOS DE ATIVIDADE

RAMOS DE ATIVIDADE	PESSOAS OCUPADAS				
	TOTAL	GRUPOS DE HORAS HABITUALMENTE TRABALHADAS POR SEMANA NO TRABALHO PRINCIPAL			
		ATE 39	40 A 48	49 OU MAIS	SEM DECLARACAO
TOTAL	420 858	48 352	250 206	121 839	461
AGRICOLA	9 565	448	1 937	7 180	-
INDUSTRIA DE TRANSFORMACAO	22 892	1 765	13 792	7 297	38
INDUSTRIA DA CONSTRUCAO	40 463	856	21 724	17 883	-
OUTRAS ATIVIDADES INDUSTRIAIS	8 029	346	6 665	1 018	-
COMERCIO DE MERCADORIAS	50 319	6 035	27 809	16 439	36
PRESTACAO DE SERVICOS	105 023	13 119	43 185	48 530	189
SERVICOS AUXILIARES DA ATIVIDADE ECONOMICA	15 304	2 429	10 833	2 023	19
TRANSPORTE E COMUNICACAO	21 629	1 605	11 911	8 072	41
SOCIAL	47 917	11 587	31 833	4 477	20
ADMINISTRACAO PUBLICA	76 323	6 503	62 712	7 071	37
OUTRAS ATIVIDADES	23 394	3 659	17 805	1 849	81

7. PESSOAS OCUPADAS, POR CLASSES DE RENDIMENTO MENSAL DE TODOS OS TRABALHOS, SEGUNDO RAMOS DE ATIVIDADE

RAMOS DE ATIVIDADE	PESSOAS OCUPADAS								
	TOTAL	CLASSES DE RENDIMENTO MENSAL DE TODOS OS TRABALHOS (SALÁRIO MÍNIMO)							
		ATÉ 1/2	MAIS DE 1/2 A 1	MAIS DE 1 A 2	MAIS DE 2 A 5	MAIS DE 5 A 10	MAIS DE 10	SEM RENDIMENTO (1)	SEM DECLARAÇÃO
TOTAL	420 858	18 108	59 291	104 386	135 778	51 414	44 199	6 067	1 615
AGRÍCOLA	9 565	602	1 055	2 892	1 477	718	590	2 096	135
INDÚSTRIA DE TRANSFORMAÇÃO	22 892	332	2 895	5 943	8 699	2 402	1 840	648	133
INDÚSTRIA DA CONSTRUÇÃO	40 463	108	2 838	16 462	16 898	2 678	1 127	312	40
OUTRAS ATIVIDADES INDUSTRIAIS	8 029	39	156	2 097	3 135	1 086	1 476	-	40
COMÉRCIO DE MERCADORIAS	50 319	2 262	8 336	13 723	15 998	5 562	2 935	1 251	252
PRESTAÇÃO DE SERVIÇOS	105 023	11 517	32 775	33 756	20 147	4 064	1 288	1 345	131
SERVIÇOS AUXILIARES DA ATIVIDADE ECONÔMICA	15 304	38	1 501	3 182	4 913	2 514	2 918	94	144
TRANSPORTE E COMUNICAÇÃO	21 629	166	642	4 100	10 534	4 157	1 992	17	21
SOCIAL	47 917	839	5 255	10 811	17 352	7 372	5 871	284	133
ADMINISTRAÇÃO PÚBLICA	76 323	2 132	3 097	9 410	29 660	15 347	16 470	-	207
OUTRAS ATIVIDADES	23 394	73	741	2 010	6 965	5 514	7 692	20	379

(1) INCLUSIVE OS EMPREGADOS DOMÉSTICOS QUE RECEBERAM SOMENTE EM BENEFÍCIOS.

FAMILIAS

8. FAMILIAS E PESSOAS RESIDENTES EM DOMICILIOS PARTICULARES, POR CONDICAO NA FAMILIA, SEGUNDO CARACTERISTICAS DO CHEFE DA FAMILIA

CARACTERISTICAS DO CHEFE DA FAMILIA	FAMILIAS RESIDENTES EM DOMICILIOS PARTICULARES	PESSOAS RESIDENTES EM DOMICILIOS PARTICULARES					
			CONDICAO NA FAMILIA				
		TOTAL	CHEFES	CONJUGES	FILHOS	OUTROS PARENTES	SEM PARENTESCO
TOTAL.....	243 900	1 112 979	243 900	186 042	570 612	69 737	42 688
SEXO							
HOMENS.....	204 158	975 014	204 158	185 780	493 176	55 312	36 588
MULHERES.....	39 742	137 965	39 742	262	77 436	14 425	6 100
GRUPOS DE IDADE							
15 A 19 ANOS.....	3 059	7 095	3 059	882	2 057	694	403
20 A 29 ANOS.....	66 202	224 892	66 202	48 193	78 123	22 310	10 064
30 A 39 ANOS.....	77 235	369 043	77 235	63 737	191 968	20 781	15 322
40 A 49 ANOS.....	53 821	303 726	53 821	43 004	182 901	13 401	10 599
50 A 59 ANOS.....	28 607	147 367	28 607	20 325	87 035	7 687	3 713
60 ANOS OU MAIS.....	14 938	60 780	14 938	9 863	28 528	4 864	2 587
IDADE IGNORADA.....	38	76	38	38	-	-	-
ANOS DE ESTUDO							
SEM INSTRUCAO E MENOS DE 1 ANO..	35 792	175 669	35 792	24 097	103 405	10 611	1 764
1 E 2 ANOS.....	19 603	100 786	19 603	15 054	59 308	5 687	1 134
3 E 4 ANOS.....	56 311	276 887	56 311	44 012	157 920	14 985	3 659
5 A 8 ANOS.....	56 941	248 530	56 941	44 217	125 146	15 327	6 899
9 ANOS OU MAIS.....	70 069	290 474	70 069	55 556	116 546	20 298	28 015
ANOS DE ESTUDO NAO DETERMINADOS E SEM DECLARACAO.....	5 184	20 633	5 184	3 106	8 287	2 839	1 217
CONDICAO DE ATIVIDADE							
ECONOMICAMENTE ATIVOS.....	217 934	998 659	217 934	174 837	505 021	61 626	39 241
NAO ECONOMICAMENTE ATIVOS.....	25 966	114 320	25 966	11 205	65 591	8 111	3 447
RENDIMENTO MENSAL DE TODAS AS FONTES							
ATE 1/2 SALARIO MINIMO.....	4 423	18 956	4 423	1 844	10 613	1 864	212
MAIS DE 1/2 A 1 SALARIO MINIMO.	15 952	68 551	15 952	7 446	40 153	3 864	1 136
MAIS DE 1 A 2 SALARIOS MINIMOS	49 401	224 352	49 401	35 058	122 070	14 334	3 489
MAIS DE 2 A 5 SALARIOS MINIMOS	85 349	398 644	85 349	70 530	209 626	25 286	7 853
MAIS DE 5 A 10 SALARIOS MINIMOS	36 404	166 157	36 404	29 914	79 148	12 311	8 380
MAIS DE 10 SALARIOS MINIMOS.....	41 147	188 870	41 147	35 927	82 409	8 810	20 577
SEM RENDIMENTO (1).....	9 942	40 891	9 942	4 305	23 241	2 957	446
SEM DECLARACAO.....	1 282	6 558	1 282	1 018	3 352	311	595

(1) INCLUSIVE OS CHEFES QUE RECEBERAM SOMENTE EM BENEFICIOS.

FAMILIAS

9. FAMILIAS RESIDENTES EM DOMICILIOS PARTICULARES, POR CLASSES DE RENDIMENTO MENSAL FAMILIAR, SEGUNDO NUMERO DE COMPONENTES E DE PESSOAS OCUPADAS

NUMERO DE COMPONENTES E DE PESSOAS OCUPADAS	FAMILIAS RESIDENTES EM DOMICILIOS PARTICULARES								
	TOTAL	CLASSES DE RENDIMENTO MENSAL FAMILIAR (SALARIO MINIMO)							
		ATE 1	MAIS DE 1 A 2	MAIS DE 2 A 5	MAIS DE 5 A 10	MAIS DE 10 A 20	MAIS DE 20	SEM RENDIMENTO (1)	SEM DECLARACAO
TOTAL	243 900	11 444	32 455	85 627	50 230	32 940	24 625	4 811	1 768
1 E 2 PESSOAS	50 933	5 185	9 844	15 067	8 382	6 025	3 942	2 159	329
1 OCUPADA	33 442	3 693	8 004	10 818	4 660	3 739	2 237	20	271
2 OCUPADAS	11 300	77	817	3 569	3 193	2 086	1 500	-	58
3 PESSOAS	44 030	1 678	6 666	15 974	8 573	5 619	4 167	1 093	260
1 OCUPADA	26 351	1 149	5 598	11 298	4 183	2 767	1 296	20	40
2 OCUPADAS	12 468	38	342	4 144	3 207	2 052	2 485	-	200
3 OCUPADAS	2 516	-	57	296	1 052	762	349	-	-
4 PESSOAS	46 165	2 042	5 353	16 332	8 505	7 516	5 488	778	151
1 OCUPADA	26 026	1 565	4 475	10 740	3 812	3 239	2 119	-	76
2 OCUPADAS	14 357	17	583	4 181	3 551	3 010	2 958	-	57
3 OU MAIS OCUPADAS	3 873	-	162	1 036	1 088	1 158	411	-	18
5 E 6 PESSOAS	61 741	1 466	6 913	21 416	13 462	9 109	8 215	575	585
1 OCUPADA	29 688	1 148	5 164	13 038	4 524	2 949	2 675	42	148
2 OCUPADAS	21 050	54	1 085	5 938	5 719	3 973	3 950	40	291
3 OU MAIS OCUPADAS	9 297	-	57	2 228	3 145	2 148	1 573	-	146
7 PESSOAS OU MAIS	41 031	1 073	3 679	16 838	11 308	4 671	2 813	206	443
1 OCUPADA	12 574	964	2 562	5 672	2 117	585	475	-	199
2 OCUPADAS	11 129	-	482	5 745	2 928	1 295	660	-	19
3 OU MAIS OCUPADAS	16 159	18	101	5 103	6 243	2 791	1 678	-	225

NOTAS- 1. EXCLUSIVE PENSIONISTAS E EMPREGADOS DOMESTICOS.
2. INCLUIDAS EM "NUMERO DE COMPONENTES" AS PESSOAS NAO OCUPADAS.
(1) INCLUSIVE AS FAMILIAS CUJOS COMPONENTES RECEBERAM SOMENTE EM BENEFICIOS.

DOMICILIOS

10. DOMICILIOS PARTICULARES, POR SITUACAO DO DOMICILIO, SEGUNDO NUMERO DE MORADORES

NUMERO DE MORADORES	DOMICILIOS PARTICULARES		
	TOTAL	URBANA	RURAL
TOTAL	229 420	198 043	31 377
1 MORADOR	12 082	9 740	2 342
2 MORADORES	24 168	21 461	2 707
3 MORADORES	37 840	31 354	6 486
4 MORADORES	41 200	38 054	3 146
5 MORADORES	35 614	32 279	3 335
6 MORADORES	28 636	24 165	4 471
7 MORADORES	18 603	15 640	2 963
8 MORADORES OU MAIS	31 277	25 350	5 927

PNAD-79

Região VII

DADOS GERAIS

1. POPULACAO RESIDENTE E POPULACAO PRESENTE, POR SEXO, SEGUNDO GRUPOS DE IDADE

GRUPOS DE IDADE	POPULACAO					
	RESIDENTE			PRESENTE		
	TOTAL	HOMENS	MULHERES	TOTAL	HOMENS	MULHERES
TOTAL	6 695 304	3 297 477	3 397 827	6 567 742	3 173 440	3 394 302
0 A 4 ANOS	1 001 131	510 115	491 016	1 009 522	513 785	495 737
5 A 9 ANOS	923 204	467 553	455 651	927 607	469 200	458 407
10 A 14 ANOS	903 487	445 114	458 373	902 175	443 812	458 363
15 A 19 ANOS	822 291	387 043	435 248	803 867	370 130	433 737
15 A 17 ANOS	518 937	246 586	272 351	509 743	237 858	271 885
18 E 19 ANOS	303 354	140 457	162 897	294 124	132 272	161 852
20 A 24 ANOS	658 550	315 110	343 440	635 404	295 501	339 903
25 A 29 ANOS	507 050	243 178	263 872	488 853	224 525	264 328
30 A 34 ANOS	392 511	193 428	199 083	376 970	178 002	198 968
35 A 39 ANOS	352 228	172 167	180 061	337 196	157 934	179 262
40 A 44 ANOS	301 895	155 080	146 815	283 546	139 396	144 150
45 A 49 ANOS	217 433	109 218	108 215	207 129	100 531	106 598
50 A 54 ANOS	178 393	90 638	87 755	169 127	82 180	86 947
55 A 59 ANOS	139 075	69 392	69 683	134 749	65 874	68 875
60 A 64 ANOS	106 501	52 161	54 340	102 203	47 863	54 340
65 A 69 ANOS	84 860	39 568	45 292	83 554	37 630	45 924
70 ANOS OU MAIS	106 000	47 514	58 486	105 047	46 879	58 168
IDADE IGNORADA	695	198	497	793	198	595

INSTRUCAO

2. PESSOAS DE 5 ANOS E MAIS, POR SEXO, SEGUNDO ALFABETIZACAO E GRUPOS DE IDADE

SEXO E GRUPOS DE IDADE	PESSOAS DE 5 ANOS OU MAIS			
	TOTAL	ALFABETIZADAS	NAO ALFABETIZADAS	SEM DECLARACAO
TOTAL	5 694 173	4 311 366	1 382 343	464
5 E 6 ANOS	372 246	28 708	343 538	-
7 A 9 ANOS	550 958	262 962	287 996	-
10 A 14 ANOS	903 487	795 073	108 414	-
15 A 19 ANOS	822 291	775 414	46 877	-
20 A 24 ANOS	658 550	609 103	49 447	-
25 A 29 ANOS	507 050	455 548	51 272	230
30 A 39 ANOS	744 739	627 373	117 248	118
40 A 49 ANOS	519 328	396 660	122 552	116
50 A 59 ANOS	317 468	211 566	105 902	-
60 ANOS OU MAIS	297 361	148 462	148 899	-
IDADE IGNORADA	695	497	198	-
HOMENS	2 787 362	2 139 062	647 952	348
5 E 6 ANOS	183 134	12 769	170 365	-
7 A 9 ANOS	284 419	132 679	151 740	-
10 A 14 ANOS	445 114	386 330	58 784	-
15 A 19 ANOS	387 043	362 703	24 340	-
20 A 24 ANOS	315 110	291 603	23 507	-
25 A 29 ANOS	243 178	223 153	19 795	230
30 A 39 ANOS	365 595	314 814	50 663	118
40 A 49 ANOS	264 298	212 306	51 992	-
50 A 59 ANOS	160 030	119 165	40 865	-
60 ANOS OU MAIS	139 243	83 342	55 901	-
IDADE IGNORADA	198	198	-	-
MULHERES	2 906 811	2 172 304	734 391	116
5 E 6 ANOS	189 112	15 939	173 173	-
7 A 9 ANOS	266 539	130 283	136 256	-
10 A 14 ANOS	458 373	408 743	49 630	-
15 A 19 ANOS	435 248	412 711	22 537	-
20 A 24 ANOS	343 440	317 500	25 940	-
25 A 29 ANOS	263 872	232 395	31 477	-
30 A 39 ANOS	379 144	312 559	66 585	-
40 A 49 ANOS	255 030	184 354	70 560	116
50 A 59 ANOS	157 438	92 401	65 037	-
60 ANOS OU MAIS	158 118	65 120	92 998	-
IDADE IGNORADA	497	299	198	-

INSTRUCAO

3. PESSOAS DE 10 ANOS E MAIS, POR SEXO, SEGUNDO ANOS DE ESTUDO

ANOS DE ESTUDO	PESSOAS DE 10 ANOS OU MAIS		
	TOTAL	HOMENS	MULHERES
TOTAL	4 770 969	2 319 809	2 451 160
SEM INSTRUCAO E MENOS DE 1 ANO	838 859	380 904	457 955
1 ANO	358 115	190 008	168 107
2 ANOS	493 228	245 385	247 843
3 ANOS	562 818	275 335	287 483
4 ANOS	740 380	368 954	371 426
5 ANOS	409 110	195 833	213 277
6 ANOS	241 636	111 725	129 911
7 ANOS	219 028	101 723	117 305
8 ANOS	266 687	132 601	134 086
9 A 11 ANOS	464 693	217 333	247 360
12 ANOS OU MAIS	152 621	86 246	66 375
ANOS DE ESTUDO NAO DETERMINADOS	23 445	13 529	9 916
SEM DECLARACAO	349	233	116

INSTRUCAO

4. ESTUDANTES DE 5 ANOS E MAIS, POR SEXO, SEGUNDO GRAU E SERIE QUE FREQUENTAM

GRAU E SERIE QUE FREQUENTAM	ESTUDANTES DE 5 ANOS OU MAIS		
	TOTAL	HOMENS	MULHERES
TOTAL.....	2 156 892	1 054 035	1 102 857
PRE-ESCOLAR.....	97 860	47 776	50 084
1. GRAU.....	1 731 864	847 600	884 264
1. SERIE.....	432 336	226 462	205 874
2. SERIE.....	272 921	141 919	131 002
3. SERIE.....	222 705	108 471	114 234
4. SERIE.....	204 214	94 994	109 220
5. SERIE.....	192 617	89 162	103 455
6. SERIE.....	147 972	69 799	78 173
7. SERIE.....	129 036	57 051	71 985
8. SERIE.....	113 589	50 999	62 590
SEM DECLARACAO DE SERIE.....	16 474	8 743	7 731
2. GRAU.....	251 921	118 193	133 728
SUPERIOR (1).....	74 555	39 890	34 665
SEM DECLARACAO DE GRAU.....	692	576	116

(1) INCLUSIVE AS PESSOAS CURSANDO MESTRADO OU DOUTORADO.

MÃO-DE-OBRA

5. PESSOAS DE 10 ANOS E MAIS, POR CONDIÇÃO DE ATIVIDADE E SEXO, SEGUNDO GRUPOS DE IDADE

GRUPOS DE IDADE	PESSOAS DE 10 ANOS OU MAIS								
	TOTAL			ECONOMICAMENTE ATIVAS			NÃO ECONOMICAMENTE ATIVAS		
	TOTAL	HOMENS	MULHERES	TOTAL	HOMENS	MULHERES	TOTAL	HOMENS	MULHERES
TOTAL	4 770 969	2 319 809	2 451 160	2 398 615	1 620 970	777 645	2 372 354	698 839	1 673 515
10 A 14 ANOS	903 487	445 114	458 373	110 208	66 453	43 755	793 279	378 661	414 618
15 A 19 ANOS	822 291	387 043	435 248	385 922	238 931	146 991	436 369	148 112	288 257
15 A 17 ANOS	518 937	246 586	272 351	217 043	135 473	81 570	301 894	111 113	190 781
18 E 19 ANOS	303 354	140 457	162 897	168 879	103 458	65 421	134 475	36 999	97 476
20 A 24 ANOS	658 550	315 110	343 440	424 816	277 672	147 144	233 734	37 438	196 296
25 A 29 ANOS	507 050	243 178	263 872	345 161	231 091	114 070	161 889	12 087	149 802
30 A 39 ANOS	744 739	365 595	379 144	523 537	354 782	168 755	221 202	10 813	210 389
40 A 49 ANOS	519 328	264 298	255 030	349 580	249 710	99 870	169 748	14 588	155 160
50 A 59 ANOS	317 468	160 030	157 438	182 248	137 608	44 640	135 220	22 422	112 798
60 ANOS OU MAIS	297 361	139 243	158 118	76 945	64 525	12 420	220 416	74 718	145 698
IDADE IGNORADA	695	198	497	198	198	-	497	-	497

6. PESSOAS OCUPADAS, POR GRUPOS DE HORAS HABITUALMENTE TRABALHADAS POR SEMANA NO TRABALHO PRINCIPAL, SEGUNDO RAMOS DE ATIVIDADE

RAMOS DE ATIVIDADE	PESSOAS OCUPADAS				
	TOTAL	GRUPOS DE HORAS HABITUALMENTE TRABALHADAS POR SEMANA NO TRABALHO PRINCIPAL			
		ATE 39	40 A 48	49 OU MAIS	SEM DECLARAÇÃO
TOTAL	2 332 709	373 807	1 150 926	805 447	2 529
AGRICOLA	248 096	23 434	96 484	127 729	449
INDUSTRIA DE TRANSFORMACAO	263 343	15 136	170 718	77 373	116
INDUSTRIA DA CONSTRUCAO	236 462	4 128	140 689	91 645	-
OUTRAS ATIVIDADES INDUSTRIAIS	48 605	2 529	32 131	13 945	-
COMERCIO DE MERCADORIAS	362 350	51 412	171 368	139 570	-
PRESTACAO DE SERVICOS	536 405	134 392	190 653	210 541	819
SERVICOS AUXILIARES DA ATIVIDADE ECONOMICA	82 358	8 135	55 681	18 542	-
TRANSPORTE E COMUNICACAO	120 708	8 437	47 258	64 894	119
SOCIAL	207 366	91 309	94 485	21 230	342
ADMINISTRACAO PUBLICA	160 882	21 489	112 752	26 641	-
OUTRAS ATIVIDADES	66 134	13 406	38 707	13 337	684

MÃO-DE-OBRA

7. PESSOAS OCUPADAS, POR CLASSES DE RENDIMENTO MENSAL DE TODOS OS TRABALHOS, SEGUNDO RAMOS DE ATIVIDADE

RAMOS DE ATIVIDADE	PESSOAS OCUPADAS								
	TOTAL	CLASSES DE RENDIMENTO MENSAL DE TODOS OS TRABALHOS (SALARIO MINIMO)							
		ATE 1/2	MAIS DE 1/2 A 1	MAIS DE 1 A 2	MAIS DE 2 A 5	MAIS DE 5 A 10	MAIS DE 10	SEM RENDIMENTO (1)	SEM DECLARACAO
TOTAL.....	2 332 709	304 685	514 842	643 182	509 495	169 889	103 739	80 002	6 875
AGRICOLA.....	248 096	14 997	65 585	75 272	38 683	15 702	14 894	20 459	2 504
INDUSTRIA DE TRANSFORMACAO.....	263 343	14 902	68 640	101 195	51 012	12 609	8 670	6 090	225
INDUSTRIA DA CONSTRUCAO.....	236 462	4 712	45 470	103 106	66 657	9 325	5 283	1 673	236
OUTRAS ATIVIDADES INDUSTRIAIS.....	48 605	1 265	10 016	16 475	13 434	4 177	2 648	236	354
COMERCIO DE MERCADORIAS.....	362 350	30 347	72 764	98 975	88 397	34 381	15 778	20 885	823
PRESTACAO DE SERVICOS.....	536 405	213 369	130 950	86 219	59 897	15 902	5 576	24 147	345
SERVICOS AUXILIARES DA ATIVIDADE ECONOMICA.....	82 358	4 967	13 450	20 392	20 503	9 492	9 988	3 448	118
TRANSPORTE E COMUNICACAO.....	120 708	3 250	14 376	30 511	50 876	13 013	7 656	791	235
SOCIAL.....	207 366	11 768	62 151	57 821	47 134	15 283	11 360	1 615	234
ADMINISTRACAO PUBLICA.....	160 882	3 874	26 969	40 488	50 564	26 615	12 038	-	334
OUTRAS ATIVIDADES.....	66 134	1 234	4 471	12 728	22 338	13 390	9 848	658	1 467

(1) INCLUSIVE OS EMPREGADOS DOMESTICOS QUE RECEBERAM SOMENTE EM BENEFICIOS.

FAMILIAS

8. FAMILIAS E PESSOAS RESIDENTES EM DOMICILIOS PARTICULARES, POR CONDICAO NA FAMILIA, SEGUNDO CARACTERISTICAS DO CHEFE DA FAMILIA

CARACTERISTICAS DO CHEFE DA FAMILIA	FAMILIAS RESIDENTES EM DOMICILIOS PARTICULARES	PESSOAS RESIDENTES EM DOMICILIOS PARTICULARES					
		TOTAL	CONDICAO NA FAMILIA				
			CHEFES	CONJUGES	FILHOS	OUTROS PARENTES	SEM PARENTESCO
TOTAL.....	1 393 041	6 545 535	1 393 041	1 029 740	3 588 793	382 950	151 011
SEXO							
HOMENS.....	1 112 413	5 596 731	1 112 413	1 028 210	3 057 746	272 844	125 518
MULHERES.....	280 628	948 804	280 628	1 530	531 047	110 106	25 493
GRUPOS DE IDADE							
15 A 19 ANOS.....	20 922	50 859	20 922	8 187	13 012	7 612	1 126
20 A 29 ANOS.....	315 417	1 117 164	315 417	228 014	457 513	89 259	26 961
30 A 39 ANOS.....	370 515	1 872 278	370 515	310 395	1 063 810	82 113	45 445
40 A 49 ANOS.....	301 680	1 785 368	301 680	234 472	1 161 594	53 536	34 086
50 A 59 ANOS.....	200 677	1 049 003	200 677	142 336	621 466	60 579	23 945
60 ANOS OU MAIS.....	183 731	670 368	183 731	106 237	271 101	89 851	19 448
IDADE IGNORADA.....	99	495	99	99	297	-	-
ANOS DE ESTUDO							
SEM INSTRUCAO E MENOS DE 1 ANO..	313 452	1 449 045	313 452	195 943	833 739	93 531	12 380
1 E 2 ANOS.....	210 953	1 059 065	210 953	160 026	616 985	58 174	12 927
3 E 4 ANOS.....	387 617	1 922 481	387 617	302 036	1 108 082	93 357	31 389
5 A 8 ANOS.....	284 905	1 293 827	284 905	216 948	678 840	78 292	34 842
9 ANOS OU MAIS.....	190 643	798 927	190 643	150 232	340 152	58 894	59 006
ANOS DE ESTUDO NAO DETERMINADOS E SEM DECLARACAO.....	5 471	22 190	5 471	4 555	10 995	702	467
CONDICAO DE ATIVIDADE							
ECONOMICAMENTE ATIVOS.....	1 151 207	5 659 956	1 151 207	941 167	3 149 942	286 097	131 543
NAO ECONOMICAMENTE ATIVOS.....	241 834	885 579	241 834	88 573	438 851	96 853	19 468
RENDIMENTO MENSAL DE TODAS AS FONTES							
ATE 1/2 SALARIO MINIMO.....	108 922	360 490	108 922	31 222	173 449	41 458	5 439
MAIS DE 1/2 A 1 SALARIO MINIMO.	186 627	791 622	186 627	101 955	436 364	58 197	8 479
MAIS DE 1 A 2 SALARIOS MINIMOS	381 557	1 833 597	381 557	302 089	1 039 826	90 553	19 572
MAIS DE 2 A 5 SALARIOS MINIMOS	392 506	1 985 177	392 506	339 779	1 106 175	107 742	38 975
MAIS DE 5 A 10 SALARIOS MINIMOS	148 169	775 365	148 169	133 312	421 787	42 417	29 680
MAIS DE 10 SALARIOS MINIMOS.....	109 231	544 370	109 231	101 400	262 355	25 684	45 700
SEM RENDIMENTO (1).....	61 366	233 339	61 366	16 520	136 645	16 325	2 483
SEM DECLARACAO.....	4 663	21 575	4 663	3 463	12 192	574	683

(1) INCLUSIVE OS CHEFES QUE RECEBERAM SOMENTE EM BENEFICIOS.

FAMILIAS

9. FAMILIAS RESIDENTES EM DOMICILIOS PARTICULARES, POR CLASSES DE RENDIMENTO MENSAL FAMILIAR, SEGUNDO NUMERO DE COMPONENTES E DE PESSOAS OCUPADAS

NUMERO DE COMPONENTES E DE PESSOAS OCUPADAS	FAMILIAS RESIDENTES EM DOMICILIOS PARTICULARES								
	TOTAL	CLASSES DE RENDIMENTO MENSAL FAMILIAR (SALARIO MINIMO)							
		ATE 1	MAIS DE 1 A 2	MAIS DE 2 A 5	MAIS DE 5 A 10	MAIS DE 10 A 20	MAIS DE 20	SEM RENDIMENTO (1)	SEM DECLARACAO
TOTAL	1 393 041	171 364	315 915	486 804	223 348	111 168	46 554	30 878	7 010
1 E 2 PESSOAS	270 342	81 233	73 310	62 168	19 525	10 514	3 897	18 694	1 001
1 OCUPADA	160 935	39 678	54 867	42 446	12 826	7 117	2 964	464	573
2 OCUPADAS	32 360	1 986	8 938	13 024	4 612	2 867	933	-	-
3 PESSOAS	246 125	33 931	66 186	83 686	31 287	17 550	5 666	6 772	1 047
1 OCUPADA	149 566	22 120	46 550	52 937	14 435	9 872	3 069	118	465
2 OCUPADAS	60 852	1 787	12 079	26 371	12 461	6 094	1 596	-	464
3 OCUPADAS	7 494	220	1 267	1 765	2 623	1 159	342	-	118
4 PESSOAS	246 056	21 296	60 314	85 492	38 989	24 299	11 186	3 570	910
1 OCUPADA	141 578	16 080	41 839	43 898	19 075	14 250	5 991	-	445
2 OCUPADAS	66 700	1 381	12 695	27 992	13 157	8 015	3 224	-	236
3 OU MAIS OCUPADAS	22 351	116	1 725	10 737	5 751	1 822	1 971	-	229
5 E 6 PESSOAS	357 153	25 452	70 158	140 827	67 190	34 536	16 350	1 281	1 359
1 OCUPADA	169 196	18 948	45 221	60 460	23 742	12 594	7 890	-	341
2 OCUPADAS	110 987	2 587	17 425	49 177	22 524	13 159	5 320	-	795
3 OU MAIS OCUPADAS	68 425	345	6 416	29 817	20 259	8 326	3 039	-	223
7 PESSOAS OU MAIS	273 365	9 452	45 947	114 631	66 357	24 269	9 455	561	2 693
1 OCUPADA	70 395	5 906	23 792	25 895	9 094	3 334	2 041	-	333
2 OCUPADAS	72 985	1 481	14 038	34 881	13 612	5 185	3 105	-	683
3 OU MAIS OCUPADAS	125 140	708	7 221	53 073	42 520	15 632	4 309	-	1 677

NOTAS- 1. EXCLUSIVE PENSIONISTAS E EMPREGADOS DOMESTICOS.
2. INCLUIDAS EM "NUMERO DE COMPONENTES" AS PESSOAS NAO OCUPADAS.
(1) INCLUSIVE AS FAMILIAS CUJOS COMPONENTES RECEBERAM SOMENTE EM BENEFICIOS.

DOMICILIOS

10. DOMICILIOS PARTICULARES, SEGUNDO O NUMERO DE MORADORES

NUMERO DE MORADORES	DOMICILIOS PARTICULARES
TOTAL	1 254 879
1 MORADOR	59 541
2 MORADORES	118 026
3 MORADORES	178 415
4 MORADORES	208 343
5 MORADORES	193 217
6 MORADORES	160 069
7 MORADORES	107 829
8 MORADORES OU MAIS	229 439

NOME DA PESSOA ENTREVISTADA DE 10 ANOS E MAIS

N.º DE ORDEM DA PESSOA ENTREVISTADA **3**

1

① NA SEMANA DE 22 A 28 DE OUTUBRO

01 ☐ Trabalhou

02 ☐ Tinha trabalho mas não trabalhou

PROCURANDO TRABALHO

03 ☐ Já trabalhou 04 ☐ 1.ª vez

APOSENTADO

05 ☐ FUNRURAL 06 ☐ Outros

07 ☐ Pensionista

08 ☐ Vive de rendas

09 ☐ Invalidez ou doença

10 ☐ Freqüentou escola

11 ☐ Afazeres domésticos

12 ☐ Não quis trabalhar

13 ☐ Outros

PROCURA DE TRABALHO

② Procurou trabalho no período de 1.º de setembro a 31 de outubro

1 ☐ Procurou e conseguiu

2 ☐ Procurou e não conseguiu

3 ☐ Não procurou

③ Que fez no período de 1.º de setembro a 31 de outubro para conseguir trabalho

1 ☐ Consultou agência ou sindicato

2 ☐ Consultou empregadores

3 ☐ Consultou parente, amigo ou colega

4 ☐ Colocou ou respondeu anúncio

5 ☐ Recebeu proposta

6 ☐ Nada fez

7 ☐ Prejudicado

2

4

2 PARA PESSOA QUE TINHA TRABALHO NA SEMANA DE 22 A 28 DE OUTUBRO (Quesito 1 — código 01 ou 02)

④ OCUPAÇÃO QUE EXERCEU NA MAIOR PARTE DA SEMANA DE 22 A 28 DE OUTUBRO

Código

⑤ ONDE EXERCEU

Atividade do Estabelecimento ou Negócio

Tipo do local do trabalho

Código

⑥ POSIÇÃO NA OCUPAÇÃO

1 ☐ Empregado

2 ☐ Conta própria

3 ☐ Empregador

4 ☐ Não remunerado

PARA PESSOA QUE TINHA TRABALHO NA SEMANA DE 22 A 28 DE OUTUBRO (Quesito 1 — código 01 ou 02)

PARA EMPREGADO (Quesito 6 — código 1)

⑦ Quantas pessoas trabalham na empresa ou negócio no trabalho dos quesitos 4 a 6

(Se empregado doméstico registrar "Prejudicado")

1 ☐ Até 5

2 ☐ 6 ou mais

3 ☐ Prejudicado

PARA EMPREGADOR (Quesito 6 — código 3)

⑧ Quantas pessoas emprega no trabalho dos quesitos 4 a 6

1 ☐ Até 2

2 ☐ 3 a 5

3 ☐ 6 ou mais

4 ☐ Prejudicado

PARA CONTA PRÓPRIA OU EMPREGADOR (Quesito 6 — código 2 ou 3)

⑨ Quantas pessoas não remuneradas o(a) ajudam no trabalho dos quesitos 4 a 6

1 ☐ Nenhuma

2 ☐ Até 2

3 ☐ 3 a 5

4 ☐ 6 ou mais

5 ☐ Prejudicado

PARA CONTA PRÓPRIA, EMPREGADOR E NÃO REMUNERADO (Quesito 6 — código 2, 3 ou 4)

⑩ Gostaria de ter um emprego trabalhando 40 horas ou mais por semana recebendo o salário-mínimo (Indicar o valor do SM)

Sim ☐ Não ☐

Especifique o motivo

☐ Prejudicado

Código

⑪ TEVE NA SEMANA DE 22 A 28 DE OUTUBRO OUTRO(S) TRABALHO(S) HABITUAL(AIS) ALÉM DO DECLARADO NOS QUESITOS 4 A 6

1 ☐ Sim

2 ☐ Não

QUANTAS HORAS TRABALHA HABITUALMENTE POR SEMANA

⑫ No trabalho declarado nos quesitos 4 a 6 — Horas

⑬ Em todos os outros trabalhos — Horas

⑭ Total de horas trabalhadas — Horas

⑮ POR QUE NÃO TRABALHA 40 HORAS OU MAIS POR SEMANA PARA GANHAR MAIS

1 ☐ Trabalha 40 horas ou mais

2 ☐ Não encontra

3 ☐ Não pode

4 ☐ Não pensou

5 ☐ Não quer

PARA PESSOA QUE TINHA TRABALHO NA SEMANA DE 22 A 28 DE OUTUBRO (Quesito 1 — código 01 ou 02)

⑯ É CONTRIBUINTE DE INSTITUTO DE PREVIDÊNCIA

1 ☐ Federal (Ex-INPS; Ex-IPASE; Ex-SASSE)

2 ☐ Estadual

3 ☐ Municipal

4 ☐ Não é

⑰ TEM CARTEIRA DE TRABALHO ASSINADA PELO ATUAL EMPREGADOR

1 ☐ Sim

2 ☐ Não

3 ☐ Não é empregado

RENDIMENTOS PROVENIENTES DE TRABALHO E OUTRAS RECEITAS

⑱ RENDIMENTO MENSAL DO TRABALHO DOS QUESITOS 4 A 6

EM DINHEIRO

Cr$ ..... Parte fixa

Cr$ ..... Parte variável

EM PRODUTOS OU MERCADORIAS

Cr$ ..... Valor estimado

1 ☐ Não remunerado 2 ☐ Somente em benefícios

3

4

3 PARA PESSOAS COM CÓDIGO 1 NO QUESITO 11

⑲ Rendimento mensal do(s) outro(s) trabalho(s) que teve na semana de 22 a 28 de outubro

EM DINHEIRO

Cr$ ..... Parte fixa

Cr$ ..... Parte variável

EM PRODUTOS OU MERCADORIAS

Cr$ ..... Valor estimado

1 ☐ Não remunerado

4 PARA TODAS AS PESSOAS DE 10 ANOS E MAIS

⑳ Outras receitas além das declaradas nos quesitos 18 e 19

1 ☐ Tem — quais?

Cr$ ..... Aposentadoria ou pensão

Cr$ ..... Emprego de capital

Cr$ ..... Doação ou mesada

Cr$ ..... Aluguéis ou arrendamentos

Cr$ ..... Outras receitas

2 ☐ Não tem

PARA USO DO ÓRGÃO CENTRAL

㉑ Número total de rendas

3

1

OBSERVAÇÕES

NOME DA PESSOA ENTREVISTADA DE 10 ANOS E MAIS _____

Nº DE ORDEM NA ENTREVISTA DAS CARACTERÍSTICAS INDIVIDUAIS **4**

1 NOS ÚLTIMOS 12 MESES - 1º DE NOVEMBRO DE 1976 A 31 DE OUTUBRO DE 1977

1. TRABALHOU

1 ☐ Todos os 12 meses
2 ☐ Menos de 12 meses
3 ☐ Antes de 1-11-1976
4 ☐ Nunca trabalhou

PARA AS PESSOAS COM CÓDIGO 2 NO QUESITO 1

2. MÊS OU MESES EM QUE TRABALHOU

☐ Prejudicado registre 99

1976		1977									
Novembro	Dezembro	Janeiro	Fevereiro	Março	Abril	Maio	Junho	Julho	Agosto	Setembro	Outubro
11	12	01	02	03	04	05	06	07	08	09	10

PARA AS PESSOAS COM CÓDIGOS 2 OU 3 NO QUESITO 1

3. POR QUE NÃO TRABALHOU OS 12 MESES

1 ☐ Não encontrou trabalho
2 ☐ Fatores estacionais
3 ☐ Invalidez ou doença
4 ☐ Começou no ano
5 ☐ Aposentou-se
6 ☐ Não pôde
7 ☐ Não quis
8 ☐ Prejudicado

PARA AS PESSOAS COM CÓDIGOS 1 A 3 NO QUESITO 1

4. QUANDO COMEÇOU A TRABALHAR

Mês / Ano

99999 ☐ Prejudicado

5. HÁ QUANTOS ANOS TRABALHA OU TRABALHOU

Anos

99 ☐ Prejudicado

6. NA SEMANA DE 24 A 30 DE OUTUBRO DE 1977

TINHA TRABALHO OU ESTAVA PROCURANDO

01 ☐ Estava trabalhando
02 ☐ Tinha trabalho mas não estava trabalhando

PROCURANDO TRABALHO

03 ☐ Já trabalhou
04 ☐ Pela 1ª vez

NÃO TINHA TRABALHO NEM ESTAVA PROCURANDO

05 ☐ Aposentado
06 ☐ Pensionista
07 ☐ Vive de rendas
08 ☐ Invalidez ou doença
09 ☐ Freqüentando escola
10 ☐ Afazeres domésticos
11 ☐ Não encontrou trabalho
12 ☐ Não quis

2
3
6

2 PARA AS PESSOAS QUE TINHAM TRABALHO NA SEMANA DE 24 A 30 DE OUTUBRO DE 1977 (Quesito 6 - Códigos 1 ou 2)

7. OCUPAÇÃO

_____

8. ONDE EXERCEU

Atividade do Estabelecimento ou Negócio

Tipo do local do trabalho

9. POSIÇÃO NA OCUPAÇÃO

1 ☐ Empregado
2 ☐ Parceiro empregado
3 ☐ Parceiro conta própria
4 ☐ Parceiro empregador
5 ☐ Conta própria estabelecido
6 ☐ Conta própria não estabelecido
7 ☐ Empregador
8 ☐ Não remunerado

10. TEM OUTRO TRABALHO ALÉM DO DECLARADO NOS QUESITOS 7 A 9

1 ☐ Sim
2 ☐ Não

11. O TRABALHO DECLARADO NOS QUESITOS 7 A 9 É O QUE EXERCEU DURANTE A MAIOR PARTE DOS ÚLTIMOS 12 MESES

1 ☐ Sim
2 ☐ Não

3 PARA AS PESSOAS COM CÓDIGO 2 NO QUESITO 11 E PARA AS QUE NÃO TINHAM TRABALHO NA SEMANA DE 24 A 30 DE OUTUBRO DE 1977, MAS JÁ TRABALHARAM ANTES

12. OCUPAÇÃO EXERCIDA — 3

_____

13. ONDE EXERCEU — 4

Atividade do Estabelecimento ou Negócio

Tipo do local do trabalho

14. POSIÇÃO NA OCUPAÇÃO

1 ☐ Empregado
2 ☐ Conta própria
3 ☐ Empregador
4 ☐ Não remunerado

4 15. RENDIMENTO MENSAL DO TRABALHO DO QUESITO 7. RENDIMENTO NO TRABALHO DO QUESITO 12, PARA OS QUE NÃO RESPONDERAM AO QUESITO 7

EM DINHEIRO

Cr$ _____ Parte fixa

Cr$ _____ Parte variável

1 ☐ Tem Qual?
2 ☐ Não tem

EM PRODUTOS OU MERCADORIAS

Cr$ _____

EM BENEFÍCIOS

	Sim	Não
Moradia	1 ☐	2 ☐
Refeições	1 ☐	2 ☐
Transportes	1 ☐	2 ☐
Roupas, etc	1 ☐	2 ☐
Outras	1 ☐	2 ☐

5 16. RENDIMENTO MENSAL NO(S) OUTRO(S) TRABALHO(S) QUE EXERCEU NA SEMANA (Quesito 10 - Código 1)

EM DINHEIRO — 5

Cr$ _____ Parte fixa

Cr$ _____ Parte variável — 6

EM PRODUTOS OU MERCADORIAS

Cr$ _____

EM BENEFÍCIOS

1 ☐ Sim
2 ☐ Não

6 17. OUTRAS RECEITAS DO MÊS DE OUTUBRO ALÉM DAS DECLARADAS NOS QUESITOS 15 E 16

1 ☐ Não tem
2 ☐ Tem Quais?

Total das outras receitas

Cr$ _____

Cr$ _____ Aposentadoria

Cr$ _____ Pensão — 7

Cr$ _____ Doação ou mesada

Cr$ _____ Aluguéis em geral — 8

Cr$ _____ Venda de imóveis

Cr$ _____ Ativos imobiliários — 9

Cr$ _____ Outros

Cr$ _____ Aluguel estimado do domicílio próprio

7 PARA AS PESSOAS QUE TRABALHARAM OU TINHAM TRABALHO NA SEMANA DE 24 A 30 DE OUTUBRO DE 1977 (Quesito 6 - Códigos 1 ou 2)

18. NO TRABALHO DOS QUESITOS 7 A 9 — QUANTAS HORAS TRABALHA HABITUALMENTE POR SEMANA

_____ Horas

19. EM TODOS OS TRABALHOS QUE EXERCE — QUANTAS HORAS TRABALHA HABITUALMENTE POR SEMANA

_____ Horas

20. POR QUE NÃO TRABALHA 40 HORAS OU MAIS POR SEMANA PARA GANHAR MAIS

1 ☐ Trabalha mais de 40 horas
2 ☐ Não encontra
3 ☐ Não pode
4 ☐ Não pensou
5 ☐ Não quer

21. É CONTRIBUINTE DE INSTITUTO DE PREVIDÊNCIA

1 ☐ INPS
2 ☐ IPASE
3 ☐ SASSE
4 ☐ Estadual
5 ☐ Municipal
6 ☐ Não é

22. O TRABALHO ATUAL É O PRIMEIRO

1 ☐ Sim
2 ☐ Não

23. TEM CARTEIRA PROFISSIONAL ASSINADA PELO ATUAL EMPREGADOR

1 ☐ Tem
2 ☐ Não tem
3 ☐ Não é empregado

AFASTOU-SE DO TRABALHO NO MÊS DE OUTUBRO POR DOENÇA OU ACIDENTE

24. Nº DE DIAS

_____ Dias

25. TIPO DE ATENDIMENTO

1 ☐ Pessoas da família
2 ☐ Farmacêutico
3 ☐ Médico
4 ☐ Outro
5 ☐ Não faltou

8 PARA AS PESSOAS QUE PROCURAVAM TRABALHO

26. TEMPO DE PROCURA

1 ☐ 1 mês ou menos
2 ☐ Mais de 1 a 2 meses
3 ☐ Mais de 2 meses

27. QUE FEZ NOS ÚLTIMOS 2 MESES PARA CONSEGUIR TRABALHO

1 ☐ Consultou agência
2 ☐ Consultou empregadores
3 ☐ Consultou parente, amigo ou colega
4 ☐ Colocou ou respondeu anúncio
5 ☐ Recebeu proposta
6 ☐ Nada fez

28. QUAL O REGIME

1 ☐ Tempo integral
2 ☐ Tempo parcial

4 - 9

14533

Secretaria de Planejamento da Presidência da República
IBGE – Diretoria Técnica
Superintendência de Estatísticas Primárias
DEPARTAMENTO DE ESTATÍSTICAS DE POPULACÃO E SOCIAIS

PESQUISA NACIONAL POR AMOSTRA DE DOMICÍLIOS - 1977

PNAD 1.01 — BOLETIM DE FAMÍLIA

MUNICÍPIO | Nº DO SETOR: 1 | SITUAÇÃO: 1 ☐ Urbana 2 ☐ Rural | Nº DE CONTROLE | Nº DE SÉRIE | Pasta / Nº na pasta — PARA USO DO ÓRGÃO CENTRAL

Localidade ou logradouro _____ Nº do prédio _____ Dependência _____

Nome do chefe _____ Assinatura do informante _____

Nº NO PNAD 2.02

BOLETIM SUPLEMENTAR ☐ Não tem ☐ Tem ☐ E'

1 TIPO DE ENTREVISTA

TIPO A (Unidade ocupada): 01 ☐ Entrevista realizada; 02 ☐ Fechada; 03 ☐ Recusa; 04 ☐ Outras

TIPO B (Unidade vaga): 05 ☐ Em condição de ser habitada; 06 ☐ Uso ocasional; 07 ☐ Em construção ou reforma; 08 ☐ Em ruínas

TIPO C (Unidade inexistente): 09 ☐ Demolida; 10 ☐ Não foi encontrada; 11 ☐ Não residencial; 12 ☐ Fora do setor

2. UNIDADE ADICIONAL: 1 ☐ Sim; 2 ☐ Não

3 ESPÉCIE DO DOMICÍLIO: 1 ☐ Particular; 2 ☐ Coletivo; 3 ☐ Improvisado

PARA USO DO ÓRGÃO CENTRAL

Total

10 anos e mais

2

CONDIÇÃO DE PRESENÇA (Quesito 4.) — Códigos: 1. Morador presente; 2. Morador ausente; 3. Não morador presente

CONDIÇÃO NO DOMICÍLIO (Quesito 5) E CONDIÇÃO NA FAMÍLIA (Quesito 6) — Códigos: 01 - Chefe; 02 - Cônjuge; 03 - Filho e Enteado; 04 - Filho adotivo; 05 - Genro e Nora; 06 - Neto; 07 - Pais e Sogros; 08 - Avô; 09 - Irmão; 10 - Cunhado; 11 - Primo; 12 - Tio; 13 - Sobrinho; 14 - Agregado; 15 - Pensionista e hóspede; 16 - Empregado doméstico; 17 - Cônjuge do empregado; 18 - Filho do empregado; 19 - Outros parentes do empregado; 20 - Individual, em domicílio coletivo

Nº DE ORDEM	NOME	SEXO (1. Homem 2. Mulher)	CONDIÇÃO (Ver códigos): De presença	No domicílio	Na família	Nº DA FAMÍLIA	DATA DO NASCIMENTO: Mês	Ano	TEM MÃE VIVA (1. Sim 2. Não 3. Não sabe)	PESSOAS NATURAIS DO MUNICÍPIO: Onde nasceu (1. Cidade 2. Vila 3. Zona rural)	Tempo de moradia na situação atual	PESSOAS NÃO NATURAIS DO MUNICÍPIO: Onde nasceu — Unidade da Federação ou País estrangeiro	Cod.	Situação (1. Urbana 2. Rural)	Há quanto tempo mora: Neste Município	Nesta situação	Antes de mudar para este Município morou — Unidade da Federação ou País estrangeiro	Cod.	Situação (1. Urbana 2. Rural)	Município (Só será indagado onde for aplicado o PNAD 1.02)	Cod.	Nº DE ORDEM
1	2	3	4	5	6	7	8	9	10	11	12	13	Cod.	14	15	16	17	Cod.	18	19	Cod.	20
1																						1
2																						2
3																						3
4																						4
5																						5
6																						6
7																						7
8																						8
9																						9
10																						10

3

ONDE APRENDEU A LER E ESCREVER (Quesito 23) — Códigos: 1. Escola particular; 2 Escola pública; 3. Mobral; 4. Outra; 5. Não sabe

ESTADO CONJUGAL (Quesito 29) — CASADOS: 1. Civil e religioso; 2. Só civil; 3. Só religioso; 4. Outra — NÃO CASADOS: 5. Solteiros; 6. Separados; 7. Desquitados ou divorciados; 8. Viúvos

Nº DE ORDEM	PESSOAS DE 5 ANOS E MAIS: Sabe ler e escrever (1. Sim 2. Esqueceu 3. Não aprendeu)	Onde aprendeu a ler e escrever (Ver códigos)	Freqüenta escola (Série freqüentada): Série	Grau	Cod.	Não freqüenta escola (Última série concluída): Série	Grau	Cod.	Espécie	PARA PESSOAS DE 15 ANOS E MAIS: Estado conjugal (Ver códigos)	PARA MULHERES DE 15 ANOS E MAIS: Primeira união (1. Sim 2. Não 3. Não casada)	Idade ao ter o 1º filho nascido vivo ou morto	Filhos tidos nascidos mortos	Filhos nascidos vivos que já morreram	Filhos vivos em 31-10-77	Data do nascimento do último filho nascido vivo: Mês	Ano	Nº DE ORDEM
21	22	23	24	25	Cod.	26	27	Cod.	28	29	30	31	32	33	34	35	36	37
1																		1
2																		2
3																		3
4																		4
5																		5
6																		6
7																		7
8																		8
9																		9
10																		10

Nº DE ORDEM NA ENTREVISTA DAS CARACTERÍSTICAS INDIVIDUAIS **3**

Nome da Pessoa .....

1 — PARA TODAS AS PESSOAS DE 10 ANOS E MAIS

QUESITO 1 — NA SEMANA DE 22 A 28 DE NOVEMBRO DE 1970
TINHA TRABALHO OU ESTAVA PROCURANDO TRABALHO
1 ☐ Estava trabalhando
2 ☐ Tinha trabalho mas não estava trabalhando
3 ☐ Procurando trabalho mas já trabalhou antes
4 ☐ Procurando trabalho pela 1.ª vez
NÃO TINHA TRABALHO NEM ESTAVA PROCURANDO
5 ☐ Afazeres domésticos
6 ☐ Freqüentando escola
7 ☐ Aposentado ou pensionista
8 ☐ Vive de renda
9 ☐ Doente ou inválido
0 ☐ Sem ocupação

PARA AS PESSOAS QUE INFORMARAM NO QUESITO 1 — CÓDIGOS 5 A 0

QUESITO 2 — NOS ÚLTIMOS 12 MESES — 22-11-1975 A 21-11-1976
1 ☐ Trabalhou
5 ☐ Vivia de renda
2 ☐ Afazeres domésticos
6 ☐ Doente ou inválido
3 ☐ Freqüentava escola
7 ☐ Não tinha trabalho nem estava procurando
4 ☐ Aposentado ou pensionista
8 ☐ Prejudicado

QUESITO 3 — SE NO QUESITO 2 INFORMOU QUE TRABALHOU — CÓDIGO 1 — HÁ QUANTO TEMPO NÃO TRABALHA
1 ☐ Menos de 1 mês
4 ☐ 6 a menos de 9 meses
2 ☐ 1 a menos de 3 meses
5 ☐ 9 a 12 meses
3 ☐ 3 a menos de 6 meses
6 ☐ Prejudicado

NOTA — Para as pessoas que declararam no Quesito 2 Códigos 2 a 7 ou no Quesito 1 Código 4, passar para o Quesito 12

2 — PARA AS PESSOAS QUE DECLARARAM NO QUESITO 1 CÓDIGOS 1 A 3 OU NO QUESITO 2 CÓDIGO 1 — 2—3

QUESITO 4 — OCUPAÇÃO, PROFISSÃO, CARGO, FUNÇÃO ETC. QUE EXERCE OU EXERCEU DURANTE MAIS TEMPO. Código

QUESITO 5 — ATIVIDADE PRINCIPAL DO ESTABELECIMENTO, NEGÓCIO, ETC. ONDE EXERCE OU EXERCEU A OCUPAÇÃO DECLARADA NO QUESITO 4 Código

QUESITO 6 — LOCAL DE TRABALHO ONDE EXERCE OU EXERCEU A OCUPAÇÃO DECLARADA NO QUESITO 4

QUESITO 7 — POSIÇÃO NA OCUPAÇÃO DECLARADA NO QUESITO 4
1 ☐ Empregado
4 ☐ Parceiro empregado
7 ☐ Empregador
2 ☐ Conta própria estabelecido
5 ☐ Parceiro conta própria
8 ☐ Membro da família não remunerado
3 ☐ Conta própria não estabelecido
6 ☐ Parceiro empregador
9 ☐ Membro de instituição não remunerado

QUESITO 8 — QUANTO GANHA OU GANHAVA MENSALMENTE NA OCUPAÇÃO DECLARADA NO QUESITO 4
EM DINHEIRO
Cr$ ..... Parte fixa
Cr$ ..... Parte variável
EM PRODUTOS OU MERCADORIAS
EM SERVIÇOS
Cr$ ..... Valor estimado
1 ☐ Sim
2 ☐ Não

QUESITO 9 — É CONTRIBUINTE DE ALGUM INSTITUTO DE PREVIDÊNCIA
1 ☐ INPS
2 ☐ IPASE
3 ☐ SASSE
4 ☐ Estadual
5 ☐ Municipal
6 ☐ Não é contribuinte

QUANTAS HORAS TRABALHA OU TRABALHAVA POR SEMANA
QUESITO 10 — NA OCUPAÇÃO DECLARADA NO QUESITO 4 ..... Horas
QUESITO 11 — EM TODAS AS OCUPAÇÕES EM QUE TRABALHA HABITUALMENTE ..... Inclusive as horas declaradas no Quesito 10

QUESITO 12 — TEM RENDA HABITUAL ALÉM DA DECLARADA NO QUESITO 8 (VALOR POR ESPÉCIE) — **3**
1 ☐ Tem Qual?
2 ☐ Não tem
Cr$ ..... Outras ocupações
Cr$ ..... Aluguéis
Cr$ ..... Doação ou mesada
Cr$ ..... Aposentadoria ou pensão
Cr$ ..... Outras — Especifique

4 — PARA AS PESSOAS QUE DECLARARAM NO QUESITO 7 CÓDIGO 1 — Empregado — 4—5—6—7

PARA OS EMPREGADOS QUE DECLARARAM MENOS DE 40 HORAS NO QUESITO 11

QUESITO 13 — POR QUE NÃO TRABALHA MAIOR NÚMERO DE HORAS PARA GANHAR MAIS
1 ☐ Não encontra
2 ☐ Não quer
3 ☐ Não pode ou não pensou
4 ☐ Prejudicado

QUESITO 14 — COMO CONSEGUIU A OCUPAÇÃO DECLARADA NO QUESITO 4 — Fazer as perguntas constantes do Quesito 23 e registrar o código correspondente à resposta

QUESITO 15 — NA OCUPAÇÃO DECLARADA NO QUESITO 4, FAZ OU FEZ JUS A MAIS DE 12 SALÁRIOS? QUANTOS? ..... Número de salários

QUESITO 16 — POSSUI CARTEIRA PROFISSIONAL ASSINADA PELO ATUAL EMPREGADOR
1 ☐ Sim
2 ☐ Não

QUESITO 17 — O EMPREGO ATUAL É O PRIMEIRO TRABALHO QUE TEM
1 ☐ Sim
2 ☐ Não

QUESITO 18 — TEMPO QUE ESTEVE SEM TRABALHAR ENTRE O EMPREGO ATUAL E O ANTERIOR
000 ☐ Nenhum
999 ☐ Prejudicado
1 ..... Semanas
2 ..... Meses

QUESITO 19 — OCUPAÇÃO EXERCIDA ANTES DA DECLARADA NO QUESITO 4 ..... Código

QUESITO 20 — HÁ QUANTO TEMPO TRABALHA NA OCUPAÇÃO DECLARADA NO QUESITO 4
1 ☐ 1 ano ou menos
2 ☐ Mais de 1 a 2 anos
3 ☐ Mais de 2 a 5 anos
4 ☐ Mais de 5 anos

QUESITO 21 — SE DECLAROU NO QUESITO 20 — 1 ANO OU MENOS (CÓDIGO 1), MÉS EM QUE COMEÇOU A TRABALHAR NA OCUPAÇÃO DECLARADA NO QUESITO 4 ..... Número do mês

5 — PARA AS PESSOAS QUE ESTÃO PROCURANDO TRABALHO — QUESITO 1 CÓDIGOS 3 E 4 — 5—6—7

QUESITO 22 — HÁ QUANTO TEMPO PROCURA TRABALHO
1 ☐ Até 7 dias
4 ☐ Mais de 21 a 31 dias
2 ☐ Mais de 7 a 14 dias
5 ☐ Mais de 31 a 60 dias
3 ☐ Mais de 14 a 21 dias
6 ☐ Mais de 60 dias

QUESITO 23 — QUE FEZ NOS ÚLTIMOS 2 MESES PARA CONSEGUIR TRABALHO
1 ☐ Consultou agência pública de emprego
4 ☐ Consultou amigos ou parentes
7 ☐ Recebeu proposta
2 ☐ Consultou agência particular de emprego
5 ☐ Consultou colegas de profissão
8 ☐ Outra ..... Especifique
3 ☐ Consultou diretamente o empregadores
6 ☐ Colocou ou respondeu anúncios
9 ☐ Nada fez

QUESITO 24 — A OCUPAÇÃO QUE ESTÁ PROCURANDO É PARA TRABALHAR EM REGIME DE
1 ☐ Tempo integral
2 ☐ Tempo parcial

6 — PARA AS PESSOAS MIGRANTES DE 10 ANOS E MAIS — 6—7

MIGRANTES
PESSOA QUE, NAS CARACTERÍSTICAS INDIVIDUAIS, FEZ DECLARAÇÃO: NO QUESITO 9 — NATURAL DO MUNICÍPIO MORADORA EM SITUAÇÃO DIFERENTE DA EM QUE NASCEU OU NO QUESITO 11 — NÃO NATURAL DO MUNICÍPIO

QUESITO 25 — OCUPAÇÃO, PROFISSÃO, CARGO, FUNÇÃO ETC. QUE EXERCIA ANTES DE MIGRAR Código

QUESITO 26 — ATIVIDADE PRINCIPAL DO ESTABELECIMENTO, NEGÓCIO ETC. ONDE EXERCIA A OCUPAÇÃO DECLARADA NO QUESITO 25 Código

QUESITO 27 — POSIÇÃO NA OCUPAÇÃO DECLARADA NO QUESITO 25
1 ☐ Empregado
4 ☐ Parceiro empregado
7 ☐ Empregador
2 ☐ Conta própria estabelecido
5 ☐ Parceiro conta própria
8 ☐ Membro da família não remunerado
3 ☐ Conta própria não estabelecido
6 ☐ Parceiro empregador
9 ☐ Membro de instituição não remunerado

7

Nº DE ORDEM NA ENTREVISTA DAS CARACTERÍSTICAS INDIVIDUAIS **3**

Nome da Pessoa .....

1 — PARA TODAS AS PESSOAS DE 10 ANOS E MAIS

QUESITO 1 — NA SEMANA DE 22 A 28 DE NOVEMBRO DE 1970
TINHA TRABALHO OU ESTAVA PROCURANDO TRABALHO
1 ☐ Estava trabalhando
2 ☐ Tinha trabalho mas não estava trabalhando
3 ☐ Procurando trabalho mas já trabalhou antes
4 ☐ Procurando trabalho pela 1.ª vez
NÃO TINHA TRABALHO NEM ESTAVA PROCURANDO
5 ☐ Afazeres domésticos
6 ☐ Freqüentando escola
7 ☐ Aposentado ou pensionista
8 ☐ Vive de renda
9 ☐ Doente ou inválido
0 ☐ Sem ocupação

PARA AS PESSOAS QUE INFORMARAM NO QUESITO 1 — CÓDIGOS 5 A 0

QUESITO 2 — NOS ÚLTIMOS 12 MESES — 22-11-1975 A 21-11-1976
1 ☐ Trabalhou
5 ☐ Vivia de renda
2 ☐ Afazeres domésticos
6 ☐ Doente ou inválido
3 ☐ Freqüentava escola
7 ☐ Não tinha trabalho nem estava procurando
4 ☐ Aposentado ou pensionista
8 ☐ Prejudicado

QUESITO 3 — SE NO QUESITO 2 INFORMOU QUE TRABALHOU — CÓDIGO 1 — HÁ QUANTO TEMPO NÃO TRABALHA
1 ☐ Menos de 1 mês
4 ☐ 6 a menos de 9 meses
2 ☐ 1 a menos de 3 meses
5 ☐ 9 a 12 meses
3 ☐ 3 a menos de 6 meses
6 ☐ Prejudicado

NOTA — Para as pessoas que declararam no Quesito 2 Códigos 2 a 7 ou no Quesito 1 Código 4, passar para o Quesito 12

2 — PARA AS PESSOAS QUE DECLARARAM NO QUESITO 1 CÓDIGOS 1 A 3 OU NO QUESITO 2 CÓDIGO 1 — 2—3

QUESITO 4 — OCUPAÇÃO, PROFISSÃO, CARGO, FUNÇÃO ETC. QUE EXERCE OU EXERCEU DURANTE MAIS TEMPO. Código

QUESITO 5 — ATIVIDADE PRINCIPAL DO ESTABELECIMENTO, NEGÓCIO, ETC. ONDE EXERCE OU EXERCEU A OCUPAÇÃO DECLARADA NO QUESITO 4 Código

QUESITO 6 — LOCAL DE TRABALHO ONDE EXERCE OU EXERCEU A OCUPAÇÃO DECLARADA NO QUESITO 4

QUESITO 7 — POSIÇÃO NA OCUPAÇÃO DECLARADA NO QUESITO 4
1 ☐ Empregado
4 ☐ Parceiro empregado
7 ☐ Empregador
2 ☐ Conta própria estabelecido
5 ☐ Parceiro conta própria
8 ☐ Membro da família não remunerado
3 ☐ Conta própria não estabelecido
6 ☐ Parceiro empregador
9 ☐ Membro de instituição não remunerado

QUESITO 8 — QUANTO GANHA OU GANHAVA MENSALMENTE NA OCUPAÇÃO DECLARADA NO QUESITO 4
EM DINHEIRO
Cr$ ..... Parte fixa
Cr$ ..... Parte variável
EM PRODUTOS OU MERCADORIAS
EM SERVIÇOS
Cr$ ..... Valor estimado
1 ☐ Sim
2 ☐ Não

QUESITO 9 — É CONTRIBUINTE DE ALGUM INSTITUTO DE PREVIDÊNCIA
1 ☐ INPS
2 ☐ IPASE
3 ☐ SASSE
4 ☐ Estadual
5 ☐ Municipal
6 ☐ Não é contribuinte

QUANTAS HORAS TRABALHA OU TRABALHAVA POR SEMANA
QUESITO 10 — NA OCUPAÇÃO DECLARADA NO QUESITO 4 ..... Horas
QUESITO 11 — EM TODAS AS OCUPAÇÕES EM QUE TRABALHA HABITUALMENTE ..... Inclusive as horas declaradas no Quesito 10

QUESITO 12 — TEM RENDA HABITUAL ALÉM DA DECLARADA NO QUESITO 8 (VALOR POR ESPÉCIE) — **3**
1 ☐ Tem Qual?
2 ☐ Não tem
Cr$ ..... Outras ocupações
Cr$ ..... Aluguéis
Cr$ ..... Doação ou mesada
Cr$ ..... Aposentadoria ou pensão
Cr$ ..... Outras — Especifique

4 — PARA AS PESSOAS QUE DECLARARAM NO QUESITO 7 CÓDIGO 1 — Empregado — 4—5—6—7

PARA OS EMPREGADOS QUE DECLARARAM MENOS DE 40 HORAS NO QUESITO 11

QUESITO 13 — POR QUE NÃO TRABALHA MAIOR NÚMERO DE HORAS PARA GANHAR MAIS
1 ☐ Não encontra
2 ☐ Não quer
3 ☐ Não pode ou não pensou
4 ☐ Prejudicado

QUESITO 14 — COMO CONSEGUIU A OCUPAÇÃO DECLARADA NO QUESITO 4 — Fazer as perguntas constantes do Quesito 23 e registrar o código correspondente à resposta

QUESITO 15 — NA OCUPAÇÃO DECLARADA NO QUESITO 4, FAZ OU FEZ JUS A MAIS DE 12 SALÁRIOS? QUANTOS? ..... Número de salários

QUESITO 16 — POSSUI CARTEIRA PROFISSIONAL ASSINADA PELO ATUAL EMPREGADOR
1 ☐ Sim
2 ☐ Não

QUESITO 17 — O EMPREGO ATUAL É O PRIMEIRO TRABALHO QUE TEM
1 ☐ Sim
2 ☐ Não

QUESITO 18 — TEMPO QUE ESTEVE SEM TRABALHAR ENTRE O EMPREGO ATUAL E O ANTERIOR
000 ☐ Nenhum
999 ☐ Prejudicado
1 ..... Semanas
2 ..... Meses

QUESITO 19 — OCUPAÇÃO EXERCIDA ANTES DA DECLARADA NO QUESITO 4 ..... Código

QUESITO 20 — HÁ QUANTO TEMPO TRABALHA NA OCUPAÇÃO DECLARADA NO QUESITO 4
1 ☐ 1 ano ou menos
2 ☐ Mais de 1 a 2 anos
3 ☐ Mais de 2 a 5 anos
4 ☐ Mais de 5 anos

QUESITO 21 — SE DECLAROU NO QUESITO 20 — 1 ANO OU MENOS (CÓDIGO 1), MÉS EM QUE COMEÇOU A TRABALHAR NA OCUPAÇÃO DECLARADA NO QUESITO 4 ..... Número do mês

5 — PARA AS PESSOAS QUE ESTÃO PROCURANDO TRABALHO — QUESITO 1 CÓDIGOS 3 E 4 — 5—6—7

QUESITO 22 — HÁ QUANTO TEMPO PROCURA TRABALHO
1 ☐ Até 7 dias
4 ☐ Mais de 21 a 31 dias
2 ☐ Mais de 7 a 14 dias
5 ☐ Mais de 31 a 60 dias
3 ☐ Mais de 14 a 21 dias
6 ☐ Mais de 60 dias

QUESITO 23 — QUE FEZ NOS ÚLTIMOS 2 MESES PARA CONSEGUIR TRABALHO
1 ☐ Consultou agência pública de emprego
4 ☐ Consultou amigos ou parentes
7 ☐ Recebeu proposta
2 ☐ Consultou agência particular de emprego
5 ☐ Consultou colegas de profissão
8 ☐ Outra ..... Especifique
3 ☐ Consultou diretamente o empregadores
6 ☐ Colocou ou respondeu anúncios
9 ☐ Nada fez

QUESITO 24 — A OCUPAÇÃO QUE ESTÁ PROCURANDO É PARA TRABALHAR EM REGIME DE
1 ☐ Tempo integral
2 ☐ Tempo parcial

6 — PARA AS PESSOAS MIGRANTES DE 10 ANOS E MAIS — 6—7

MIGRANTES
PESSOA QUE, NAS CARACTERÍSTICAS INDIVIDUAIS, FEZ DECLARAÇÃO: NO QUESITO 9 — NATURAL DO MUNICÍPIO MORADORA EM SITUAÇÃO DIFERENTE DA EM QUE NASCEU OU NO QUESITO 11 — NÃO NATURAL DO MUNICÍPIO

QUESITO 25 — OCUPAÇÃO, PROFISSÃO, CARGO, FUNÇÃO ETC. QUE EXERCIA ANTES DE MIGRAR Código

QUESITO 26 — ATIVIDADE PRINCIPAL DO ESTABELECIMENTO, NEGÓCIO ETC. ONDE EXERCIA A OCUPAÇÃO DECLARADA NO QUESITO 25 Código

QUESITO 27 — POSIÇÃO NA OCUPAÇÃO DECLARADA NO QUESITO 25
1 ☐ Empregado
4 ☐ Parceiro empregado
7 ☐ Empregador
2 ☐ Conta própria estabelecido
5 ☐ Parceiro conta própria
8 ☐ Membro da família não remunerado
3 ☐ Conta própria não estabelecido
6 ☐ Parceiro empregador
9 ☐ Membro de instituição não remunerado

7

N.º DE ORDEM NA ENTREVISTA DAS CARACTERÍSTICAS INDIVIDUAIS **3**

Nome da Pessoa ....

1 PARA TODAS AS PESSOAS DE 10 ANOS E MAIS

QUESITO 1 — NA SEMANA DE 22 A 28 DE NOVEMBRO DE 1976 TINHA TRABALHO OU ESTAVA PROCURANDO TRABALHO

1 ☐ Estava trabalhando
2 ☐ Tinha trabalho mas não estava trabalhando
3 ☐ Procurando trabalho mas já trabalhou antes
4 ☐ Procurando trabalho pela 1.ª vez

NÃO TINHA TRABALHO NEM ESTAVA PROCURANDO

5 ☐ Afazeres domésticos
6 ☐ Freqüentando escola
7 ☐ Aposentado ou pensionista
8 ☐ Vive de renda
9 ☐ Doente ou inválido
0 ☐ Sem ocupação

PARA AS PESSOAS QUE INFORMARAM NO QUESITO 1 — CÓDIGOS 5 A 0

QUESITO 2 — NOS ÚLTIMOS 12 MESES — 22-11-1975 A 21-11-1976

1 ☐ Trabalhou
2 ☐ Afazeres domésticos
3 ☐ Freqüentava escola
4 ☐ Aposentado ou pensionista
5 ☐ Vivia de renda
6 ☐ Doente ou inválido
7 ☐ Não tinha trabalho nem estava procurando
8 ☐ Prejudicado

QUESITO 3 — SE NO QUESITO 2 INFORMOU QUE TRABALHOU — CÓDIGO 1 — HÁ QUANTO TEMPO NÃO TRABALHA

1 ☐ Menos de 1 mês
2 ☐ 1 a menos de 3 meses
3 ☐ 3 a menos de 6 meses
4 ☐ 6 a menos de 9 meses
5 ☐ 9 a 12 meses
8 ☐ Prejudicado

NOTA — Para as pessoas que declararam no Quesito 2 Códigos 2 a 7 ou no Quesito 1 Código 4, passar para o Quesito 12

2 PARA AS PESSOAS QUE DECLARARAM NO QUESITO 1 CÓDIGOS 1 A 3 OU NO QUESITO 2 CÓDIGO 1 — 2—3

QUESITO 4 — OCUPAÇÃO, PROFISSÃO, CARGO, FUNÇÃO ETC. QUE EXERCE OU EXERCEU DURANTE MAIS TEMPO. .... Código

QUESITO 5 — ATIVIDADE PRINCIPAL DO ESTABELECIMENTO, NEGÓCIO, ETC. ONDE EXERCE OU EXERCEU A OCUPAÇÃO DECLARADA NO QUESITO 4 .... Código

QUESITO 6 — LOCAL DE TRABALHO ONDE EXERCE OU EXERCEU A OCUPAÇÃO DECLARADA NO QUESITO 4 ....

QUESITO 7 — POSIÇÃO NA OCUPAÇÃO DECLARADA NO QUESITO 4

1 ☐ Empregado
2 ☐ Conta própria estabelecido
3 ☐ Conta própria não estabelecido
4 ☐ Parceiro empregado
5 ☐ Parceiro conta própria
6 ☐ Parceiro empregador
7 ☐ Empregador
8 ☐ Membro da família não remunerado
9 ☐ Membro de instituição não remunerado

QUESITO 8 — QUANTO GANHA OU GANHAVA MENSALMENTE NA OCUPAÇÃO DECLARADA NO QUESITO 4

EM DINHEIRO: Cr$ .... Parte fixa — Cr$ .... Parte variável

EM PRODUTOS OU MERCADORIAS: Cr$ .... Valor estimado

EM SERVIÇOS: 1 ☐ Sim 2 ☐ Não

QUESITO 9 — É CONTRIBUINTE DE ALGUM INSTITUTO DE PREVIDÊNCIA

1 ☐ INPS
2 ☐ IPASE
3 ☐ SASSE
4 ☐ Estadual
5 ☐ Municipal
6 ☐ Não é contribuinte

QUANTAS HORAS TRABALHA OU TRABALHAVA POR SEMANA

QUESITO 10 — NA OCUPAÇÃO DECLARADA NO QUESITO 4 .... Horas

QUESITO 11 — EM TODAS AS OCUPAÇÕES EM QUE TRABALHA HABITUALMENTE .... Inclusive as horas declaradas no Quesito 10

QUESITO 12 — TEM RENDA HABITUAL ALÉM DA DECLARADA NO QUESITO 8 (VALOR POR ESPÉCIE)

3

1 ☐ Tem Qual?
2 ☐ Não tem

Cr$ .... Outras ocupações — Cr$ .... Aluguéis
Cr$ .... Doação ou mesada — Cr$ .... Aposentadoria ou pensão
Cr$ .... Outras — .... Especifique
.... Especifique

4 PARA AS PESSOAS QUE DECLARARAM NO QUESITO 7 CÓDIGO 1 — Empregado — 4—5—6—7

PARA OS EMPREGADOS QUE DECLARARAM MENOS DE 40 HORAS NO QUESITO 11

QUESITO 13 — POR QUE NÃO TRABALHA MAIOR NÚMERO DE HORAS PARA GANHAR MAIS

1 ☐ Não encontra
2 ☐ Não quer
3 ☐ Não pode ou não possou
4 ☐ Prejudicado

QUESITO 14 — COMO CONSEGUIU A OCUPAÇÃO DECLARADA NO QUESITO 4 .... Fazer as perguntas constantes do Quesito 23 e registrar o código correspondente à resposta

QUESITO 15 — NA OCUPAÇÃO DECLARADA NO QUESITO 4, FAZ OU FEZ JUS A MAIS DE 12 SALÁRIOS? QUANTOS? .... Número de salários

QUESITO 16 — POSSUI CARTEIRA PROFISSIONAL ASSINADA PELO ATUAL EMPREGADOR: 1 ☐ Sim 2 ☐ Não

QUESITO 17 — O EMPREGO ATUAL É O PRIMEIRO TRABALHO QUE TEM: 1 ☐ Sim 2 ☐ Não

QUESITO 18 — TEMPO QUE ESTEVE SEM TRABALHAR ENTRE O EMPREGO ATUAL E O ANTERIOR

000 ☐ Nenhum
999 ☐ Prejudicado
1 .... Semanas
2 .... Meses

QUESITO 19 — OCUPAÇÃO EXERCIDA ANTES DA DECLARADA NO QUESITO 4 .... Código

QUESITO 20 — HÁ QUANTO TEMPO TRABALHA NA OCUPAÇÃO DECLARADA NO QUESITO 4

1 ☐ 1 ano ou menos
2 ☐ Mais de 1 a 2 anos
3 ☐ Mais de 2 a 5 anos
4 ☐ Mais de 5 anos

QUESITO 21 — SE DECLAROU NO QUESITO 20 — 1 ANO OU MENOS (CÓDIGO 1), MÊS EM QUE COMEÇOU A TRABALHAR NA OCUPAÇÃO DECLARADA NO QUESITO 4 .... Número do mês

5 PARA AS PESSOAS QUE ESTÃO PROCURANDO TRABALHO — QUESITO 1 CÓDIGOS 3 E 4 — 5—6—7

QUESITO 22 — HÁ QUANTO TEMPO PROCURA TRABALHO

1 ☐ Até 7 dias
2 ☐ Mais de 7 a 14 dias
3 ☐ Mais de 14 a 21 dias
4 ☐ Mais de 21 a 31 dias
5 ☐ Mais de 31 a 60 dias
6 ☐ Mais de 60 dias

QUESITO 23 — QUE FEZ NOS ÚLTIMOS 2 MESES PARA CONSEGUIR TRABALHO

1 ☐ Consultou agência pública de emprego
2 ☐ Consultou agência particular de emprego
3 ☐ Consultou diretamente a empregadores
4 ☐ Consultou amigos ou parentes
5 ☐ Consultou colegas de profissão
6 ☐ Colocou ou respondeu anúncios
7 ☐ Recebeu proposta
8 ☐ Outra .... Especifique
9 ☐ Nada fez

QUESITO 24 — A OCUPAÇÃO QUE ESTÁ PROCURANDO É PARA TRABALHAR EM REGIME DE

1 ☐ Tempo integral
2 ☐ Tempo parcial

6 PARA AS PESSOAS MIGRANTES DE 10 ANOS E MAIS — 6—7

MIGRANTES

PESSOA QUE, NAS CARACTERÍSTICAS INDIVIDUAIS, FEZ DECLARAÇÃO: NO QUESITO 9 — NATURAL DO MUNICÍPIO MORADORA EM SITUAÇÃO DIFERENTE DA EM QUE NASCEU OU NO QUESITO 11 — NÃO NATURAL DO MUNICÍPIO

QUESITO 25 — OCUPAÇÃO, PROFISSÃO, CARGO, FUNÇÃO ETC. QUE EXERCIA ANTES DE MIGRAR .... Código

QUESITO 26 — ATIVIDADE PRINCIPAL DO ESTABELECIMENTO, NEGÓCIO ETC. ONDE EXERCIA A OCUPAÇÃO DECLARADA NO QUESITO 25 .... Código

QUESITO 27 — POSIÇÃO NA OCUPAÇÃO DECLARADA NO QUESITO 25

1 ☐ Empregado
2 ☐ Conta própria estabelecido
3 ☐ Conta própria não estabelecido
4 ☐ Parceiro empregado
5 ☐ Parceiro conta própria
6 ☐ Parceiro empregador
7 ☐ Empregador
8 ☐ Membro da família não remunerado
9 ☐ Membro de instituição não remunerado

7

N.º DE ORDEM NA ENTREVISTA DAS CARACTERÍSTICAS INDIVIDUAIS **3**

Nome da Pessoa ....

1 PARA TODAS AS PESSOAS DE 10 ANOS E MAIS

QUESITO 1 — NA SEMANA DE 22 A 28 DE NOVEMBRO DE 1976 TINHA TRABALHO OU ESTAVA PROCURANDO TRABALHO

1 ☐ Estava trabalhando
2 ☐ Tinha trabalho mas não estava trabalhando
3 ☐ Procurando trabalho mas já trabalhou antes
4 ☐ Procurando trabalho pela 1.ª vez

NÃO TINHA TRABALHO NEM ESTAVA PROCURANDO

5 ☐ Afazeres domésticos
6 ☐ Freqüentando escola
7 ☐ Aposentado ou pensionista
8 ☐ Vive de renda
9 ☐ Doente ou inválido
0 ☐ Sem ocupação

PARA AS PESSOAS QUE INFORMARAM NO QUESITO 1 — CÓDIGOS 5 A 0

QUESITO 2 — NOS ÚLTIMOS 12 MESES — 22-11-1975 A 21-11-1976

1 ☐ Trabalhou
2 ☐ Afazeres domésticos
3 ☐ Freqüentava escola
4 ☐ Aposentado ou pensionista
5 ☐ Vivia de renda
6 ☐ Doente ou inválido
7 ☐ Não tinha trabalho nem estava procurando
8 ☐ Prejudicado

QUESITO 3 — SE NO QUESITO 2 INFORMOU QUE TRABALHOU — CÓDIGO 1 — HÁ QUANTO TEMPO NÃO TRABALHA

1 ☐ Menos de 1 mês
2 ☐ 1 a menos de 3 meses
3 ☐ 3 a menos de 6 meses
4 ☐ 6 a menos de 9 meses
5 ☐ 9 a 12 meses
8 ☐ Prejudicado

NOTA — Para as pessoas que declararam no Quesito 2 Códigos 2 a 7 ou no Quesito 1 Código 4, passar para o Quesito 12

2 PARA AS PESSOAS QUE DECLARARAM NO QUESITO 1 CÓDIGOS 1 A 3 OU NO QUESITO 2 CÓDIGO 1 — 2—3

QUESITO 4 — OCUPAÇÃO, PROFISSÃO, CARGO, FUNÇÃO ETC. QUE EXERCE OU EXERCEU DURANTE MAIS TEMPO. .... Código

QUESITO 5 — ATIVIDADE PRINCIPAL DO ESTABELECIMENTO, NEGÓCIO, ETC. ONDE EXERCE OU EXERCEU A OCUPAÇÃO DECLARADA NO QUESITO 4 .... Código

QUESITO 6 — LOCAL DE TRABALHO ONDE EXERCE OU EXERCEU A OCUPAÇÃO DECLARADA NO QUESITO 4 ....

QUESITO 7 — POSIÇÃO NA OCUPAÇÃO DECLARADA NO QUESITO 4

1 ☐ Empregado
2 ☐ Conta própria estabelecido
3 ☐ Conta própria não estabelecido
4 ☐ Parceiro empregado
5 ☐ Parceiro conta própria
6 ☐ Parceiro empregador
7 ☐ Empregador
8 ☐ Membro da família não remunerado
9 ☐ Membro de instituição não remunerado

QUESITO 8 — QUANTO GANHA OU GANHAVA MENSALMENTE NA OCUPAÇÃO DECLARADA NO QUESITO 4

EM DINHEIRO: Cr$ .... Parte fixa — Cr$ .... Parte variável

EM PRODUTOS OU MERCADORIAS: Cr$ .... Valor estimado

EM SERVIÇOS: 1 ☐ Sim 2 ☐ Não

QUESITO 9 — É CONTRIBUINTE DE ALGUM INSTITUTO DE PREVIDÊNCIA

1 ☐ INPS
2 ☐ IPASE
3 ☐ SASSE
4 ☐ Estadual
5 ☐ Municipal
6 ☐ Não é contribuinte

QUANTAS HORAS TRABALHA OU TRABALHAVA POR SEMANA

QUESITO 10 — NA OCUPAÇÃO DECLARADA NO QUESITO 4 .... Horas

QUESITO 11 — EM TODAS AS OCUPAÇÕES EM QUE TRABALHA HABITUALMENTE .... Inclusive as horas declaradas no Quesito 10

QUESITO 12 — TEM RENDA HABITUAL ALÉM DA DECLARADA NO QUESITO 8 (VALOR POR ESPÉCIE)

3′

1 ☐ Tem Qual?
2 ☐ Não tem

Cr$ .... Outras ocupações — Cr$ .... Aluguéis
Cr$ .... Doação ou mesada — Cr$ .... Aposentadoria ou pensão
Cr$ .... Outras — .... Especifique
.... Especifique

4 PARA AS PESSOAS QUE DECLARARAM NO QUESITO 7 CÓDIGO 1 — Empregado — 4—5—6—7

PARA OS EMPREGADOS QUE DECLARARAM MENOS DE 40 HORAS NO QUESITO 11

QUESITO 13 — POR QUE NÃO TRABALHA MAIOR NÚMERO DE HORAS PARA GANHAR MAIS

1 ☐ Não encontra
2 ☐ Não quer
3 ☐ Não pode ou não possou
4 ☐ Prejudicado

QUESITO 14 — COMO CONSEGUIU A OCUPAÇÃO DECLARADA NO QUESITO 4 .... Fazer as perguntas constantes do Quesito 23 e registrar o código correspondente à resposta

QUESITO 15 — NA OCUPAÇÃO DECLARADA NO QUESITO 4, FAZ OU FEZ JUS A MAIS DE 12 SALÁRIOS? QUANTOS? .... Número de salários

QUESITO 16 — POSSUI CARTEIRA PROFISSIONAL ASSINADA PELO ATUAL EMPREGADOR: 1 ☐ Sim 2 ☐ Não

QUESITO 17 — O EMPREGO ATUAL É O PRIMEIRO TRABALHO QUE TEM: 1 ☐ Sim 2 ☐ Não

QUESITO 18 — TEMPO QUE ESTEVE SEM TRABALHAR ENTRE O EMPREGO ATUAL E O ANTERIOR

000 ☐ Nenhum
999 ☐ Prejudicado
1 .... Semanas
2 .... Meses

QUESITO 19 — OCUPAÇÃO EXERCIDA ANTES DA DECLARADA NO QUESITO 4 .... Código

QUESITO 20 — HÁ QUANTO TEMPO TRABALHA NA OCUPAÇÃO DECLARADA NO QUESITO 4

1 ☐ 1 ano ou menos
2 ☐ Mais de 1 a 2 anos
3 ☐ Mais de 2 a 5 anos
4 ☐ Mais de 5 anos

QUESITO 21 — SE DECLAROU NO QUESITO 20 — 1 ANO OU MENOS (CÓDIGO 1), MÊS EM QUE COMEÇOU A TRABALHAR NA OCUPAÇÃO DECLARADA NO QUESITO 4 .... Número do mês

5 PARA AS PESSOAS QUE ESTÃO PROCURANDO TRABALHO — QUESITO 1 CÓDIGOS 3 E 4 — 5—6—7

QUESITO 22 — HÁ QUANTO TEMPO PROCURA TRABALHO

1 ☐ Até 7 dias
2 ☐ Mais de 7 a 14 dias
3 ☐ Mais de 14 a 21 dias
4 ☐ Mais de 21 a 31 dias
5 ☐ Mais de 31 a 60 dias
6 ☐ Mais de 60 dias

QUESITO 23 — QUE FEZ NOS ÚLTIMOS 2 MESES PARA CONSEGUIR TRABALHO

1 ☐ Consultou agência pública de emprego
2 ☐ Consultou agência particular de emprego
3 ☐ Consultou diretamente a empregadores
4 ☐ Consultou amigos ou parentes
5 ☐ Consultou colegas de profissão
6 ☐ Colocou ou respondeu anúncios
7 ☐ Recebeu proposta
8 ☐ Outra .... Especifique
9 ☐ Nada fez

QUESITO 24 — A OCUPAÇÃO QUE ESTÁ PROCURANDO É PARA TRABALHAR EM REGIME DE

1 ☐ Tempo integral
2 ☐ Tempo parcial

6 PARA AS PESSOAS MIGRANTES DE 10 ANOS E MAIS — 6—7

MIGRANTES

PESSOA QUE, NAS CARACTERÍSTICAS INDIVIDUAIS, FEZ DECLARAÇÃO: NO QUESITO 9 — NATURAL DO MUNICÍPIO MORADORA EM SITUAÇÃO DIFERENTE DA EM QUE NASCEU OU NO QUESITO 11 — NÃO NATURAL DO MUNICÍPIO

QUESITO 25 — OCUPAÇÃO, PROFISSÃO, CARGO, FUNÇÃO ETC. QUE EXERCIA ANTES DE MIGRAR .... Código

QUESITO 26 — ATIVIDADE PRINCIPAL DO ESTABELECIMENTO, NEGÓCIO ETC. ONDE EXERCIA A OCUPAÇÃO DECLARADA NO QUESITO 25 .... Código

QUESITO 27 — POSIÇÃO NA OCUPAÇÃO DECLARADA NO QUESITO 25

1 ☐ Empregado
2 ☐ Conta própria estabelecido
3 ☐ Conta própria não estabelecido
4 ☐ Parceiro empregado
5 ☐ Parceiro conta própria
6 ☐ Parceiro empregador
7 ☐ Empregador
8 ☐ Membro da família não remunerado
9 ☐ Membro de instituição não remunerado

7

Secretaria de Planejamento da Presidência da República
IBGE — Diretoria Técnica
Superintendência de Estatísticas Primárias
DEPARTAMENTO DE ESTATÍSTICAS DE POPULAÇÃO

PESQUISA NACIONAL POR AMOSTRA DE DOMICÍLIOS — 1976

PNAD 1.01 — BOLETIM DE FAMÍLIA

MUNICÍPIO | N.º DO SETOR | **0** | SITUAÇÃO: 1 ☐ Urbana 2 ☐ Rural | N.º DE CONTROLE | N.º DE SÉRIE | Pasta — N.º na pasta — PARA USO DO ÓRGÃO CENTRAL

BOLETIM SUPLEMENTAR: ☐ Não tem ☐ Tem ☐ E

Localidade ou logradouro .... N.º do prédio .... Dependência ....

Nome do chefe .... Assinatura do informante .... N.º NO PNAD 2.02

TIPO DE ENTREVISTA

- TIPO A (Unidade ocupada): 01 ☐ Entrevista realizada; 02 ☐ Ausente temporariamente; 03 ☐ Recusa; 04 ☐ Outros
- TIPO B (Unidade vaga): 05 ☐ Em condição de ser habitada; 06 ☐ Em ruínas; 07 ☐ Em construção ou reforma; 08 ☐ Fechada ou veraneio
- TIPO C (Unidade inexistente): 09 ☐ Demolida; 10 ☐ Não foi encontrada; 11 ☐ Não residencial; 12 ☐ Fora do setor
- UNIDADE ADICIONAL: 1 ☐ Sim; 2 ☐ Não
- PARA USO DO ÓRGÃO CENTRAL: Total; 10 anos e mais

CARACTERÍSTICAS DO DOMICÍLIO

1. FAMÍLIA: 1 ☐ Única; 2 ☐ Individual; Convivente: 3 ☐ Principal; Secundária: 4 ☐ 1.ª, 5 ☐ 2.ª
2. ESPÉCIE: 1 ☐ Particular; 2 ☐ Coletivo; 3 ☐ Improvisado
3. PAREDES: 1 ☐ Alvenaria; 2 ☐ Madeira preparada; 3 ☐ Taipa não revestida; 4 ☐ Palha; 5 ☐ Outra ....
4. PISO: 1 ☐ Madeira; 2 ☐ Cimento; 3 ☐ Cerâmica; 4 ☐ Terra; 5 ☐ Outro ....
5. COBERTURA: 1 ☐ Laje de concreto; 2 ☐ Telha; 3 ☐ Zinco; 4 ☐ Palha; 5 ☐ Outra ....
6. CONDIÇÃO DE OCUPAÇÃO: Própria: 1 ☐ Já acabou de pagar, 2 ☐ Não acabou de pagar; 3 ☐ Alugado; 4 ☐ Cedido; 5 ☐ Outra condição
7. ABASTECIMENTO D'ÁGUA: Com canalização interna: 1 ☐ Rede geral, 2 ☐ Poço ou nascente; Sem canalização interna: 3 ☐ Rede geral, 4 ☐ Poço ou nascente; 5 ☐ Outra forma
8. INSTALAÇÃO SANITÁRIA: 1 ☐ Rede geral; 2 ☐ Fossa séptica; 3 ☐ Fossa rudimentar; 4 ☐ Outro escoadouro; 5 ☐ Não tem
9. ILUMINAÇÃO ELÉTRICA: 1 ☐ Tem; 2 ☐ Não tem
10. FOGÃO: 1 ☐ A gás ou elétrico; 2 ☐ A óleo ou querosene; 3 ☐ A carvão; 4 ☐ A lenha; 5 ☐ Não tem
11. RÁDIO: 1 ☐ Tem; 2 ☐ Não tem
12. MÁQUINA DE COSTURA: 1 ☐ Tem; 2 ☐ Não tem
13. GELADEIRA: .... Número
14. TELEVISÃO: 1 ☐ Preto e branco; 2 ☐ A cores; 3 ☐ Preto e branco e a cores; 4 ☐ Não tem
15. AUTOMÓVEL DE PASSEIO: .... Número
16. CÔMODOS: .... Total; .... Servindo de dormitório

CÓDIGOS

CONDIÇÃO DE PRESENÇA — Quesito 4: 1. Morador presente; 2. Morador ausente; 3. Não morador presente

CONDIÇÃO NO DOMICÍLIO — Quesito 7: 1. Chefe da família; 2. Cônjuge; 3. Filho; 4. Pais ou sogros; 5. Outros parentes; 6. Agregado; 7. Pensionista ou hóspede; 8. Empregado doméstico; 9. Individual em domicílio coletivo

TEMPO DE MORADIA — Quesitos 10, 14, 16 e 18: 1. Menos de 2 anos; 2. 2 a menos de 6 anos; 3. 6 anos e mais

1

N.º de Ordem	NOME	SEXO 1 Homem 2 Mulher	CONDIÇÃO DE PRESENÇA	IDADE EM ANOS COMPLETOS	DATA DO NASCIMENTO Mês	DATA DO NASCIMENTO Ano	CONDIÇÃO NO DOMICÍLIO	N.º DE ORDEM DA MÃE ENTREVISTADA NA FAMÍLIA	PESSOAS NATURAIS DO MUNICÍPIO: Onde nasceu 1 Cidade 2 Vila 3 Zona Rural	PESSOAS NATURAIS DO MUNICÍPIO: Tempo de morador na "Cidade" "Vila" "Zona Rural"	PESSOAS NÃO NATURAIS DO MUNICÍPIO — Onde nasceu: Situação 1 Urbana 2 Rural	Onde nasceu: Unidade da Federação ou País Estrangeiro	Cód.	Idade que tinha quando saiu da U.F. ou P.E.	Há quanto tempo mora neste Município	Quando chegou a este Município foi morar: Situação 1 Urbana 2 Rural	Quanto tempo morou na situação declarada	Antes de mudar para este Município morou: Situação 1 Urbana 2 Rural	Quanto tempo morou na situação declarada	Unidade da Federação ou País Estrangeiro	Cód.	N.º de Ordem
1	2	3	4	5	6	6	7	8	9	10	11	12	Cód.	13	14	15	16	17	18	19	Cód.	20
1																						1
2																						2
3																						3
4																						4
5																						5
6																						6
7																						7
8																						8
9																						9
10																						10
11																						11
12																						12
13																						13
14																						14
15																						15

CÓDIGOS

ONDE APRENDEU A LER E ESCREVER — Quesito 23: 1. Escola regular; 2. Outra forma; 3. Não sabe ler e escrever

ESTADO CONJUGAL — Quesito 29: CASADOS: 1. Civil e religioso; 2. Só civil; 3. Só religioso; 4. Outro. NÃO CASADOS: 5. Solteiro; 6. Separado; 7. Desquitado e divorciado; 8. Viúvo

FEZ OU ESTÁ FAZENDO ALGUM CURSO DE TREINAMENTO PROFISSIONAL: ONDE — Quesito 31: 1. Empresa; 2. Escola; 3. SENAI; 4. SENAC; 5. Outro; 6. Não. DURAÇÃO DO CURSO — Quesito 32: 1. Até 3 meses; 2. Mais de 3 a 6 meses; 3. Mais de 6 a 12 meses; 4. Mais de 12 meses

2

PESSOAS DE 5 ANOS E MAIS (cols. 22–28) — PESSOAS DE 10 ANOS E MAIS (cols. 29–33) — MULHERES DE 15 ANOS E MAIS (cols. 34–37)

N.º de Ordem	Sabe ler e escrever 1 Sim 2 Esqueceu 3 Não	Onde aprendeu a ler e escrever	Freqüentam escola: Série	Freqüentam escola: Grau	Cód.	Não freqüentam escola: Série	Não freqüentam escola: Grau	Cód.	Não freqüentam escola: Espécie	Estado conjugal	Ano do casamento	Fez ou está fazendo algum curso de treinamento profissional: Onde	Duração do curso	Espécie do curso	Cód.	Filhos tidos nascidos mortos	Filhos nascidos vivos que já morreram	Filhos vivos em 28-11-76	Data de nascimento do último filho nascido vivo: Mês	Data de nascimento do último filho nascido vivo: Ano	N.º de ordem
21	22	23	24	25	Cód.	26	27	Cód.	28	29	30	31	32	33	Cód.	34	35	36	37	37	38
1																					1
2																					2
3																					3
4																					4
5																					5
6																					6
7																					7
8																					8
9																					9
10																					10
11																					11
12																					12
13																					13
14																					14
15																					15

PREENCHA PARA CADA

NÚMERO da pesquisa	NÚMERO de contrôle	NÚMERO de série	PARA USO DA REPARTIÇÃO →	N.º de ordem na FRD	Relação com o chefe	Sexo	Idade	Lugar de nascimento	Grau de instrução	Estado conjugal	CASAL PRESENTE: Tipo	CASAL PRESENTE: N.º de filhos
				33-34	35	36	37-38	39-40	41	42	43	44
1. N.º de ordem na FRD	Nome da pessoa											

2. Que estêve _____ fazendo a maior parte da SEMANA PASSADA? — 2 / 45

1 ☐ Trabalhando..... T
2 ☐ Tem emprêgo mas não está trabalhando..... TE
3 ☐ Procurando trabalho..... PT
4 ☐ Afazeres domésticos..... AD
5 ☐ Freqüentando escola..... FE
6 ☐ Outra..... OT
(Siga 3)

_____ (Especifique)

7 ☐ Não pode trabalhar..... NP (Siga 7)

_____ (Motivo)

3. Além do que me informou anteriormente, _____ fêz alguma outra coisa na SEMANA PASSADA? — 3 / 46

(Leia a relação abaixo)

1 ☐ Trabalhou?..... T (Siga 3a)
2 ☐ Procurou (outro) trabalho? PT
3 ☐ Afazeres domésticos?..... AD
4 ☐ Freqüentou escola?..... FE
5 ☐ Não..... N
(Se em 2: T, siga 3a; TE, passe ao 4a; diferente de T e TE, passe ao 4)

3a. Quantas horas _____ trabalhou em todos os empregos na SEMANA PASSADA? — 3a / 47

_____ horas (Se 40 ou mais, passe ao 3g) (Se menos de 40, siga 3b)

3b. _____ NORMALMENTE trabalha 40 horas ou mais por semana? — 3b-3c · 3d-3e / 48-49

☐ Sim → **3c.** Por que _____ não trabalhou o número normal de horas na SEMANA PASSADA?
_____
_____ (Siga 6)

☐ Não

3d. _____ gostaria de trabalhar 40 horas ou mais por semana?

☐ Sim → **3e.** Há presentemente alguma razão que impeça _____ de trabalhar 40 horas ou mais por semana?
☐ Sim (Especifique) ☐ Não
_____
_____ (Siga 3f)

☐ Não (Passe ao 6)

3f. _____ tomou alguma providência nos últimos dois meses para conseguir outro trabalho ou trabalho adicional? — 3f / 50

1 ☐ Outro trabalho
2 ☐ Trabalho adicional
(Passe ao 5a)
3 ☐ Não (Passe ao 6)

3g. _____ trabalhou em mais de um emprêgo ou para mais de um empregador na SEMANA PASSADA?

☐ Sim → **3h.** _____ incluiu as horas dêsse(s) emprêgo(s) nas (registro em 3a) horas que me informou anteriormente?
☐ Sim
☐ Não (Corrija 3a) (Siga 3i)

☐ Não (Passe ao 3i)

3i. _____ trabalhou horas extras na SEMANA PASSADA?

☐ Sim → **3j.** _____ incluiu essas horas no total de (registro em 3a) horas que me informou anteriormente?
☐ Sim
☐ Não (Corrija 3a) (Siga 3l)

☐ Não

3l. _____ deixou de trabalhar ou interrompeu o seu trabalho na SEMANA PASSADA por qualquer motivo como doença, feriado, falta de trabalho, etc.? — 4 / 51

☐ Sim → **3m.** Anteriormente o senhor(a) me disse que _____ trabalhou (registro em 3a) horas na SEMANA PASSADA. É êste o número correto de horas depois DE DEDUZIR as horas que _____ não trabalhou na SEMANA PASSADA?
☐ Sim
☐ Não (Corrija 3a) (Siga 6)

☐ Não (Passe ao 6)

4. Embora não tenha trabalhado na SEMANA PASSADA, _____ tem algum emprêgo ou negócio? — 4a / 52

☐ Sim (Siga 4a)
☐ Não (Passe ao 5. Se PT em 2 ou 3, passe ao 5a)

4a. Por que motivo _____ faltou ao trabalho na SEMANA PASSADA?

1 ☐ Doença
2 ☐ Mau tempo
3 ☐ Férias
4 ☐ Greve
(Siga 4b)

5 ☐ Esperando nôvo emprêgo a começar dentro de 30 dias
6 ☐ Fatôres estacionais
(Passe ao 5. Se PT em 2 ou 3, passe ao 5a)

7 ☐ Outro (Especifique)
_____
_____ (Siga 4b)

4b. _____ recebeu pagamento pelo tempo que ficou sem trabalhar na SEMANA PASSADA? — 4b / 53

1 ☐ Sim
2 ☐ Não
3 ☐ Conta própria
(Siga 4c)

4c. Quantas horas _____ trabalha por semana, REGULARMENTE, neste emprêgo? — 4c / 54

_____ horas (Passe ao 6)

5. _____ tomou alguma providência para conseguir trabalho nos dois últimos meses? — 5 / 55

1 ☐ Sim (Siga 5a)
2 ☐ Não (Passe ao 7)

MORADOR DE 10 ANOS E MAIS

5a. Que fêz _____ nos dois últimos meses para conseguir trabalho (ou o trabalho que espera iniciar dentro de 30 dias)? — 5a / 56

1 ☐ Consultou alguma agência pública de emprêgo?
2 ☐ Consultou alguma agência particular de emprêgo?
3 ☐ Consultou diretamente a empregadores?
4 ☐ Colocou ou respondeu a anúncios?
5 ☐ Consultou amigos ou parentes?
6 ☐ Outro (Especifique)_____
_____
(Siga 5b — Se quadrículas 1 ou 2 em 3f, passe ao 6)

7 ☐ Nada (Passe ao 7)

5b. Quando foi a última vez que _____ tomou a(s) providência(s) indicada(s)? — 5b / 57

Data _____/_____/_____ (Siga 5c)
(Dia) (Mês) (Ano)

5c. Há quantas semanas _____ vem procurando trabalho (ou o trabalho que espera iniciar dentro de 30 dias)? — 5c / 58

_____semanas (Siga 5d)

5d. _____ está procurando emprêgo (ou esperando nôvo emprêgo a começar dentro de 30 dias) para trabalhar em regime de: — 5d / 59

1 ☐ Tempo integral?
2 ☐ Tempo parcial?
(Siga 5e)

5e. Quando trabalhou _____ pela última vez em um emprêgo ou negócio que durou duas semanas consecutivas ou mais? — 5e / 60

_____/_____ (Nos últimos 5 anos)
(Mês) (Ano)

☐ Há mais de 5 anos ☐ Nunca trabalhou
(Siga 5f)

5f. Que espécie de trabalho _____ está procurando (ou esperando iniciar dentro de 30 dias)? — 5f / 61-62-63

_____
_____ (Siga 5g)

5g. Há alguma razão particular para que _____ não aceite um emprêgo agora? — 5g / 64

☐ Sim (Especifique) ☐ Não
_____
_____

(SIGA 6 — SE A RESPOSTA EM 5e FÔR "HÁ MAIS DE 5 ANOS" OU "NUNCA TRABALHOU", PASSE AO 7)

6. DESCRIÇÃO DA OCUPAÇÃO

6a. Que espécie de trabalho _____ tem (tinha)? — 6a / 65-66-67
_____
(Siga 6b)

6b. A que classe de atividade corresponde êsse trabalho? — 6b / 68-69-70
_____
_____ (Siga 6c)

6c. _____ é (era) — 6c / 71

1 ☐ Empregado PARTICULAR..... P
2 ☐ Empregado PÚBLICO..... G
(Passe ao 6e)

3 ☐ EMPREGADOR..... E
4 ☐ Trabalhador por CONTA PRÓPRIA..... CP
(Siga 6d)

5 ☐ Trabalhador familiar SEM REMUNERAÇÃO..... SR (Passe ao 6f)

6d. _____ emprega (empregava) uma ou mais pessoas pagando em dinheiro ou bens?

☐ Sim (Se CP em 6c corrija para E) ☐ Não (Se E em 6c corrija para CP)
(Siga 6f)

6e. _____ tem carteira de trabalho assinada? — 6e-6f / 72

1 ☐ Sim 2 ☐ Não
(Passe ao 6g)

6f. _____ gostaria de ter um emprêgo de tempo integral recebendo o salário mínimo?

☐ Sim ☐ Não (Por quê?)
_____
_____
(PASSE AO 6h — SE "SR" EM 6c, PASSE AO 7)

6g. Quanto ganha (ganhava) _____ NORMALMENTE por semana neste emprêgo? — 6g-6h / 73-74

Cr$_____(Sòmente em dinheiro)
Cr$_____(Além de uma parte em bens)
☐ Pagamento ùnicamente em bens (Especifique)
_____
(Siga 7)

6h. Quanto é (era) o ganho líquido mensal que _____ tem (tinha) nesse negócio ou profissão?

Cr$_____
(Siga 7)

7. _____ tem alguma renda (além da citada anteriormente)? — 7-7a / 75-76

☐ Sim ☐ Não (Se "Não" em 5 ou "Nada" em 5a, passe ao 8 — Nos demais casos encerre a entrevista)

7a. Qual o valor mensal dessa renda que _____ tem?

Cr$_____(Sòmente em dinheiro)
Cr$_____(Além de uma parte em bens)
☐ Ùnicamente bens (Especifique)
_____
(SE "NÃO" EM 5 OU "NADA" EM 5a, SIGA 8 — NOS DEMAIS CASOS ENCERRE A ENTREVISTA)

8. _____ pretende procurar qualquer tipo de trabalho nos próximos 12 meses? — 8-8a-8b / 77-78

☐ Sim
☐ Talvez
☐ Não (Passe ao 8b)

8a. Por que _____ não está procurando trabalho agora?
_____
_____
(Passe ao 8c)

8b. Por que _____ não pretende procurar trabalho?
_____
_____
(Siga 8c)

8c. _____ trabalhou anteriormente em um emprêgo ou atividade regular? — 8c-8d / 79

☐ Sim → **8d.** Quando _____ deixou o último emprêgo?
_____/_____ (Nos últimos 5 anos)
(Mês) (Ano)
(Siga 8e)
☐ Há mais de 5 anos (Encerre a entrevista)

☐ Não (Encerre a entrevista)

8e. Por que _____ deixou êsse último emprêgo? — 8e / 80
_____
_____
(Retorne ao 6 e descreva o emprêgo em 6a, 6b, 6c e 6d)

OBSERVAÇÕES:

MINISTÉRIO DO PLANEJAMENTO E COORDENAÇÃO GERAL
FUNDAÇÃO IBGE — INSTITUTO BRASILEIRO DE ESTATÍSTICA
GRUPO EXECUTIVO DE PESQUISAS DOMICILIARES

PESQUISA NACIONAL POR AMOSTRA DE DOMICÍLIOS

PNAD - 1

MÃO-DE-OBRA

As informações prestadas em obediência ao disposto nesta Lei, destinando-se exclusivamente aos fins dos levantamentos estatísticos, não serão objeto de certidão, nem divulgadas de modo que tornem pública a situação particular dos informantes (Lei n.º 5 534 de 14-11-68).

1	2	3	4	5	6	7	8	9	10	11	12	13	14	15	16	17	18	19

TRANSCREVA DA FÔLHA DE REGISTRO DE DOMICÍLIO (PNAD — 300)

a. Número da pesquisa (28)	*b.* Situação (1)	*c.* Código do Município (2)	*d.* Rotação e semana (3)	*e.* Número de contrôle (4)	*f.* Número de série (5)	*g.* N.º da FRD (6)	Para uso da Repartição — Estado final da entrevista

h. Estado final da entrevista

1 ☐ Entrevista realizada ⟶ N.º de ordem do informante.....

☐ Sem entrevista — Informante.....

⟶ ASSINALE UMA DAS CAUSAS ABAIXO

i. Nome do chefe do domicílio

j. Nome do Entrevistador (Em letra de imprensa)

Data da entrevista ...../...../.....

TIPO A
(Unidade ocupada)

2 ☐ Ninguém em casa
3 ☐ Ausente temporàriamente
4 ☐ Recusa
5 ☐ Outra..... (Especifique)

TIPO B
(Unidade vaga)

6 ☐ Em condição de ser habitada
7 ☐ Inadequada para ser habitada
8 ☐ Em construção
9 ☐ Temporàriamente não residencial
0 ☐ Veraneio

TIPO C
(Unidade inexistente)

☐ Demolida
☐ Transferida de lugar
☐ Permanentemente não residencial

OUTRA CAUSA
(Especifique).....

PARA USO DA REPARTIÇÃO

DADOS SÔBRE HABITAÇÃO (Ver FRD)

l. Natureza da habitação (19)	20
m. Número de habitações no prédio (20)	21
n. Número de cômodos (21)	22
o. Condição de ocupação (22)	23
p. Abastecimento de água (23)	24
q. Instalação sanitária (24)	25
r. Iluminação elétrica e telefone (25) (26)	26

DADOS SÔBRE MORADORES (Ver FRD)

s. Número de pessoas na habitação	27-28
1. Total	
	29
2. Parentes ou afins do chefe	
t. Número de solteiros menores de 18 anos	30
1. Parentes ou afins do chefe	
	31
2. Filhos do chefe	
u. Tipo de família	32

DADOS SÔBRE MENORES DE 10 ANOS (Ver FRD)

	Prenome	N.º de ordem (8)	Relação com o chefe (10)	Sexo (12)	Idade (14)	Lugar de nascimento (16*a*, *b*)	Grau de instrução (17*a*, *b*)
		33-34	35	36	37-38	39-40	41
1							
2							
3							
4							
5							
6							
7							
8							
9							
10							
11							
12							
13							
14							
15							
16							

NOME DA PESSOA ENTREVISTADA DE 10 ANOS E MAIS

N.º DE ORDEM DA PESSOA ENTREVISTADA **3**

1 ① NA SEMANA DE 22 A 28 DE OUTUBRO

01 ☐ Trabalhou

02 ☐ Tinha trabalho mas não trabalhou

PROCURANDO TRABALHO

03 ☐ Já trabalhou 04 ☐ 1.ª vez

APOSENTADO

05 ☐ FUNRURAL 06 ☐ Outros

07 ☐ Pensionista

08 ☐ Vive de rendas

09 ☐ Invalidez ou doença

10 ☐ Freqüentou escola

11 ☐ Afazeres domésticos

12 ☐ Não quis trabalhar

13 ☐ Outros

PROCURA DE TRABALHO

② Procurou trabalho no período de 1.º de setembro a 31 de outubro

1 ☐ Procurou e conseguiu

2 ☐ Procurou e não conseguiu

3 ☐ Não procurou

③ Que fez no período de 1.º de setembro a 31 de outubro para conseguir trabalho

1 ☐ Consultou agência ou sindicato

2 ☐ Consultou empregadores

3 ☐ Consultou parente, amigo ou colega

4 ☐ Colocou ou respondeu anúncio

5 ☐ Recebeu proposta

6 ☐ Nada fez

7 ☐ Prejudicado

2 **4**

2 PARA PESSOA QUE TINHA TRABALHO NA SEMANA DE 22 A 28 DE OUTUBRO (Quesito 1 — código 01 ou 02)

④ OCUPAÇÃO QUE EXERCEU NA MAIOR PARTE DA SEMANA DE 22 A 28 DE OUTUBRO

Código

⑤ ONDE EXERCEU

Atividade do Estabelecimento ou Negócio

Tipo do local do trabalho

Código

⑥ POSIÇÃO NA OCUPAÇÃO

1 ☐ Empregado

2 ☐ Conta própria

3 ☐ Empregador

4 ☐ Não remunerado

PARA PESSOA QUE TINHA TRABALHO NA SEMANA DE 22 A 28 DE OUTUBRO (Quesito 1 — código 01 ou 02)

PARA EMPREGADO (Quesito 6 — código 1)

⑦ Quantas pessoas trabalham na empresa ou negócio no trabalho dos quesitos 4 a 6

(Se empregado doméstico registrar "Prejudicado")

1 ☐ Até 5

2 ☐ 6 ou mais

3 ☐ Prejudicado

PARA EMPREGADOR (Quesito 6 — código 3)

⑧ Quantas pessoas emprega no trabalho dos quesitos 4 a 6

1 ☐ Até 2

2 ☐ 3 a 5

3 ☐ 6 ou mais

4 ☐ Prejudicado

PARA CONTA PRÓPRIA OU EMPREGADOR (Quesito 6 — código 2 ou 3)

⑨ Quantas pessoas não remuneradas o(a) ajudam no trabalho dos quesitos 4 a 6

1 ☐ Nenhuma

2 ☐ Até 2

3 ☐ 3 a 5

4 ☐ 6 ou mais

5 ☐ Prejudicado

PARA CONTA PRÓPRIA, EMPREGADOR E NÃO REMUNERADO (Quesito 6 — código 2, 3 ou 4)

⑩ Gostaria de ter um emprego trabalhando 40 horas ou mais por semana recebendo o salário-mínimo (Indicar o valor do SM)

Sim ☐ Não ☐

Especifique o motivo

☐ Prejudicado

Código

⑪ TEVE NA SEMANA DE 22 A 28 DE OUTUBRO OUTRO(S) TRABALHO(S) HABITUAL(AIS) ALÉM DO DECLARADO NOS QUESITOS 4 A 6

1 ☐ Sim

2 ☐ Não

QUANTAS HORAS TRABALHA HABITUALMENTE POR SEMANA

⑫ No trabalho declarado nos quesitos 4 a 6 — Horas

⑬ Em todos os outros trabalhos — Horas

⑭ Total de horas trabalhadas — Horas

⑮ POR QUE NÃO TRABALHA 40 HORAS OU MAIS POR SEMANA PARA GANHAR MAIS

1 ☐ Trabalha 40 horas ou mais

2 ☐ Não encontra

3 ☐ Não pode

4 ☐ Não pensou

5 ☐ Não quer

PARA PESSOA QUE TINHA TRABALHO NA SEMANA DE 22 A 28 DE OUTUBRO (Quesito 1 — código 01 ou 02)

⑯ É CONTRIBUINTE DE INSTITUTO DE PREVIDÊNCIA

1 ☐ Federal (Ex-INPS; Ex-IPASE; Ex-SASSE)

2 ☐ Estadual

3 ☐ Municipal

4 ☐ Não é

⑰ TEM CARTEIRA DE TRABALHO ASSINADA PELO ATUAL EMPREGADOR

1 ☐ Sim

2 ☐ Não

3 ☐ Não é empregado

RENDIMENTOS PROVENIENTES DE TRABALHO E OUTRAS RECEITAS

⑱ RENDIMENTO MENSAL DO TRABALHO DOS QUESITOS 4 A 6

EM DINHEIRO

Cr$ ..... Parte fixa

Cr$ ..... Parte variável

EM PRODUTOS OU MERCADORIAS

Cr$ ..... Valor estimado

1 ☐ Não remunerado 2 ☐ Somente em benefícios

3 **4**

3 PARA PESSOAS COM CÓDIGO 1 NO QUESITO 11

⑲ Rendimento mensal do(s) outro(s) trabalho(s) que teve na semana de 22 a 28 de outubro

EM DINHEIRO

Cr$ ..... Parte fixa

Cr$ ..... Parte variável

EM PRODUTOS OU MERCADORIAS

Cr$ ..... Valor estimado

1 ☐ Não remunerado

4 PARA TODAS AS PESSOAS DE 10 ANOS E MAIS

⑳ Outras receitas além das declaradas nos quesitos 18 e 19

1 ☐ Tem — quais?

Cr$ ..... Aposentadoria ou pensão

Cr$ ..... Emprego de capital

Cr$ ..... Doação ou mesada

Cr$ ..... Aluguéis ou arrendamentos

Cr$ ..... Outras receitas

2 ☐ Não tem

PARA USO DO ÓRGÃO CENTRAL

㉑ Número total de rendas

3 1

OBSERVAÇÕES

NOME DA PESSOA ENTREVISTADA DE 10 ANOS E MAIS ----------

N.º DE ORDEM DA PESSOA ENTREVISTADA **3** ----------

1 ① NA SEMANA DE 22 A 28 DE OUTUBRO

01 ☐ Trabalhou

02 ☐ Tinha trabalho mas não trabalhou

PROCURANDO TRABALHO

03 ☐ Já trabalhou 04 ☐ 1.ª vez

APOSENTADO

05 ☐ FUNRURAL 06 ☐ Outros

07 ☐ Pensionista

08 ☐ Vive de rendas

09 ☐ Invalidez ou doença

10 ☐ Freqüentou escola

11 ☐ Afazeres domésticos

12 ☐ Não quis trabalhar

13 ☐ Outros

PROCURA DE TRABALHO

② Procurou trabalho no período de 1.º de setembro a 31 de outubro

1 ☐ Procurou e conseguiu

2 ☐ Procurou e não conseguiu

3 ☐ Não procurou

③ Que fez no período de 1.º de setembro a 31 de outubro para conseguir trabalho

1 ☐ Consultou agência ou sindicato

2 ☐ Consultou empregadores

3 ☐ Consultou parente, amigo ou colega

4 ☐ Colocou ou respondeu anúncio

5 ☐ Recebeu proposta

6 ☐ Nada fez

7 ☐ Prejudicado

2 PARA PESSOA QUE TINHA TRABALHO NA SEMANA DE 22 A 28 DE OUTUBRO (Quesito 1 — código 01 ou 02)

2

4

④ OCUPAÇÃO QUE EXERCEU NA MAIOR PARTE DA SEMANA DE 22 A 28 DE OUTUBRO

Código

⑤ ONDE EXERCEU

Atividade do Estabelecimento ou Negócio

Tipo do local do trabalho

Código

⑥ POSIÇÃO NA OCUPAÇÃO

1 ☐ Empregado

2 ☐ Conta própria

3 ☐ Empregador

4 ☐ Não remunerado

PARA PESSOA QUE TINHA TRABALHO NA SEMANA DE 22 A 28 DE OUTUBRO (Quesito 1 — código 01 ou 02)

PARA EMPREGADO (Quesito 6 — código 1)

⑦ Quantas pessoas trabalham na empresa ou negócio no trabalho dos quesitos 4 a 6

(Se empregado doméstico registrar "Prejudicado")

1 ☐ Até 5

2 ☐ 6 ou mais

3 ☐ Prejudicado

PARA EMPREGADOR (Quesito 6 — código 3)

⑧ Quantas pessoas emprega no trabalho dos quesitos 4 a 6

1 ☐ Até 2

2 ☐ 3 a 5

3 ☐ 6 ou mais

4 ☐ Prejudicado

PARA CONTA PRÓPRIA OU EMPREGADOR (Quesito 6 — código 2 ou 3)

⑨ Quantas pessoas não remuneradas o(a) ajudam no trabalho dos quesitos 4 a 6

1 ☐ Nenhuma

2 ☐ Até 2

3 ☐ 3 a 5

4 ☐ 6 ou mais

5 ☐ Prejudicado

PARA CONTA PRÓPRIA, EMPREGADOR E NÃO REMUNERADO (Quesito 6 — código 2, 3 ou 4)

⑩ Gostaria de ter um emprego trabalhando 40 horas ou mais por semana recebendo o salário-mínimo (Indicar o valor do SM)

Sim ☐ Não ☐

Especifique o motivo

☐ Prejudicado

Código

⑪ TEVE NA SEMANA DE 22 A 28 DE OUTUBRO OUTRO(S) TRABALHO(S) HABITUAL(AIS) ALÉM DO DECLARADO NOS QUESITOS 4 A 6

1 ☐ Sim

2 ☐ Não

QUANTAS HORAS TRABALHA HABITUALMENTE POR SEMANA

⑫ No trabalho declarado nos quesitos 4 a 6 — Horas

⑬ Em todos os outros trabalhos — Horas

⑭ Total de horas trabalhadas — Horas

⑮ POR QUE NÃO TRABALHA 40 HORAS OU MAIS POR SEMANA PARA GANHAR MAIS

1 ☐ Trabalha 40 horas ou mais

2 ☐ Não encontra

3 ☐ Não pode

4 ☐ Não pensou

5 ☐ Não quer

PARA PESSOA QUE TINHA TRABALHO NA SEMANA DE 22 A 28 DE OUTUBRO (Quesito 1 — código 01 ou 02)

⑯ É CONTRIBUINTE DE INSTITUTO DE PREVIDÊNCIA

1 ☐ Federal (Ex-INPS; Ex-IPASE; Ex-SASSE)

2 ☐ Estadual

3 ☐ Municipal

4 ☐ Não é

⑰ TEM CARTEIRA DE TRABALHO ASSINADA PELO ATUAL EMPREGADOR

1 ☐ Sim

2 ☐ Não

3 ☐ Não é empregado

RENDIMENTOS PROVENIENTES DE TRABALHO E OUTRAS RECEITAS

⑱ RENDIMENTO MENSAL DO TRABALHO DOS QUESITOS 4 A 6

EM DINHEIRO

Cr$ ..... Parte fixa — Cr$ ..... Parte variável

EM PRODUTOS OU MERCADÓRIAS

Cr$ ..... Valor estimado

1 ☐ Não remunerado 2 ☐ Somente em benefícios

3

4

3 PARA PESSOAS COM CÓDIGO 1 NO QUESITO 11

⑲ Rendimento mensal do(s) outro(s) trabalho(s) que teve na semana de 22 a 28 de outubro

EM DINHEIRO

Cr$ ..... Parte fixa — Cr$ ..... Parte variável

EM PRODUTOS OU MERCADORIAS

Cr$ ..... Valor estimado

1 ☐ Não remunerado

4 PARA TODAS AS PESSOAS DE 10 ANOS E MAIS

⑳ Outras receitas além das declaradas nos quesitos 18 e 19

1 ☐ Tem — quais?

Cr$ ..... Aposentadoria ou pensão

Cr$ ..... Emprego de capital

Cr$ ..... Doação ou mesada

Cr$ ..... Aluguéis ou arrendamentos

Cr$ ..... Outras receitas

2 ☐ Não tem

PARA USO DO ÓRGÃO CENTRAL

㉑ Número total de rendas

3

1

OBSERVAÇÕES ----------

Secretaria de Planejamento da Presidência da República
IBGE — Diretoria Técnica
SUPERINTENDÊNCIA DE ESTATÍSTICAS PRIMÁRIAS
DEPARTAMENTO DE ESTATÍSTICAS DE POPULAÇÃO E SOCIAIS
PESQUISA NACIONAL POR AMOSTRA DE DOMICÍLIOS — 1979

PNAD 1.01 — BOLETIM DE FAMÍLIA

CARIMBO DO MUNICÍPIO | N.º DO SETOR: 1 | 1 ☐ Urbana 2 ☐ Rural SITUAÇÃO | N.º DE CONTROLE | N.º DE SÉRIE | Pasta PARA USO DO ÓRGÃO CENTRAL | N.º da pasta

Localidade ou logradouro _____ N.º do prédio _____ Dependência _____

Nome do chefe _____ Assinatura do informante _____

BOLETIM SUPLEMENTAR ☐ Não tem ☐ Tem ☐ É | N.º DE FOLHAS INTERNAS _____

① TIPO DE ENTREVISTA

TIPO A (unidade ocupada): 01 ☐ Entrevista realizada; 02 ☐ Fechada; 03 ☐ Recusa; 04 ☐ Outras

TIPO B (unidade vaga): 05 ☐ Em condição de ser habitada; 06 ☐ Uso ocasional; 07 ☐ Em construção ou reforma; 08 ☐ Em ruínas

TIPO C (unidade inexistente): 09 ☐ Demolida; 10 ☐ Não foi encontrada; 11 ☐ Não residencial; 12 ☐ Fora do setor

② N.º DA UNIDADE VISITADA | ③ N.º NO PNAD 2.02 OU 2.03 | ④ UNIDADE ADICIONAL: 1 ☐ Sim 2 ☐ Não

PARA USO DO ÓRGÃO CENTRAL: ⑤ TOTAL | ⑥ 10 ANOS E MAIS

3 ENERGIA ELÉTRICA — 4 GÁS — 5 OUTROS COMBUSTÍVEIS — 6 VEÍCULOS AUTOMOTORES

⑦ ESPÉCIE DO DOMICÍLIO
1 ☐ Particular
2 ☐ Coletivo
(Quesitos seguintes só para domicílio particular)

⑧ FORNECIMENTO
1 ☐ Usa com medidor particular
2 ☐ Usa com medidor coletivo
3 ☐ Usa sem medidor
4 ☐ Não usa

⑨ CONSUMO MENSAL
(kWh)
(Cr$)
88888888 ☐ Prejudicado

⑩ ENCANADO
Consumo Mensal
(m³)
(Cr$)
88888888 ☐ Não usa

⑪ ENGARRAFADO
Consumo Trimestral
(N.º de botijões pequenos)
(N.º de botijões grandes)
8888 ☐ Não usa

⑫ CONSUMO MENSAL
Lenha (Cr$) 8888 ☐ Não usa
Carvão (Cr$) 8888 ☐ Não usa
Querosene (Cr$) 8888 ☐ Não usa

⑬ USO PARTICULAR
Consumo Semanal
(Gasolina — Cr$)
(N.º de veículos)
888888 ☐ Não tem

⑭ USO PROFISSIONAL
Consumo Semanal
(Gasolina — Cr$)
(N.º de veículos)
888888 ☐ Não tem

2

N.º DE ORDEM	NOME	SEXO (1 — Homem 2 — Mulher)	CONDIÇÃO (Ver códigos): De presença	No domicílio	Na família	N.º DA FAMÍLIA	N.º DE ORDEM REFERENTE À MÃE ENTREVISTADA NO DOMICÍLIO	DATA DO NASCIMENTO: Dia	Mês	Ano	PARA PESSOAS DE 5 ANOS E MAIS: Sabe ler e escrever (1 — Sim 2 — Não — já soube 3 — Não — nunca aprendeu)	Freqüenta escola (Série freqüentada): Série	Grau	Cód.	Não freqüenta escola (Última série concluída): Série	Grau	Cód.	Curso concluído (1 — Sim 2 — Não)	Espécie do curso (Que freqüenta ou freqüentou)	N.º DE ORDEM
1	2	3	4	5	6	7	8	9	10	11	12	13	14	Cód.	15	16	Cód.	17	18	19
01																				01
02																				02
03																				03
04																				04
05																				05
06																				06
07																				07
08																				08
09																				09
10																				10
11																				11
12																				12

PERGUNTAR APÓS O PREENCHIMENTO DA PARTE 2

Eu listei (leia os nomes do Quesito 2). Há mais alguém que estava presente aqui na noite de 31 de outubro para 1.º de novembro, inclusive alguma criança nova?
Sim ☐ Não ☐
(Se "Sim" acrescentar a pessoa ao domicílio)

Eu deixei de dizer o nome de alguma pessoa que morava aqui na noite de 31 de outubro para 1.º de novembro, mas estava temporariamente ausente por negócios, internada em hospital, em viagem de férias ou outro motivo qualquer?
Sim ☐ Não ☐
(Se "Sim" acrescente a pessoa ao domicílio)

CÓDIGOS

CONDIÇÃO DE PRESENÇA (Quesito 4)
1 — Morador presente
2 — Morador ausente
3 — Não morador presente

CONDIÇÃO NO DOMICÍLIO (Quesito 5) E CONDIÇÃO NA FAMÍLIA (Quesito 6)
01 — Chefe
02 — Cônjuge
03 — Filho ou enteado
04 — Filho adotivo ou de criação
05 — Genro ou nora
06 — Neto
07 — Pais ou sogros
08 — Outros parentes
09 — Agregado
10 — Pensionista ou hóspede
11 — Empregado doméstico
12 — Parente do empregado doméstico
13 — Individual em domicílio coletivo

OBSERVAÇÕES

NOME DA PESSOA ENTREVISTADA DE 10 ANOS E MAIS

N.º DE ORDEM NA ENTREVISTA DAS CARACTERÍSTICAS INDIVIDUAIS **4**

NOS ÚLTIMOS 12 MESES — 31 DE OUTUBRO DE 1977 A 30 DE OUTUBRO DE 1978

1 ① TRABALHOU

1. ☐ Todos os 12 meses
2. ☐ Menos de 12 meses
3. ☐ Antes de 31-10-1977
4. ☐ Nunca trabalhou

2 PARA AS PESSOAS COM CÓDIGOS 1 OU 2 NO QUESITO 1

② MÊS OU MESES EM QUE TRABALHOU

1977		1978									
Novembro	Dezembro	Janeiro	Fevereiro	Março	Abril	Maio	Junho	Julho	Agosto	Setembro	Outubro
11	12	01	02	03	04	05	06	07	08	09	10

2 / 3 ☐ Prejudicado registro 99

③ POR QUE NÃO TRABALHOU OS 12 MESES

1. ☐ Não encontrou trabalho
2. ☐ Aposentou-se
3. ☐ Começou no ano
4. ☐ Invalidez ou doença
5. ☐ Não pôde ou não quis
6. ☐ Fatores estacionais
7. ☐ Prejudicado

④ COMEÇOU A TRABALHAR NOS ÚLTIMOS 12 MESES

99999

☐ Sim ☐ Não

Mês Ano

⑤ OCUPAÇÃO QUE EXERCEU DURANTE MAIS TEMPO NO ANO

Código

⑥ ONDE EXERCEU

Atividade do Estabelecimento ou Negócio

Tipo do local do trabalho | Código

⑦ POSIÇÃO NA OCUPAÇÃO

1. ☐ Empregado
2. ☐ Conta própria
3. ☐ Empregador
4. ☐ Não remunerado

3 ⑧ NA SEMANA DE 22 A 28 DE OUTUBRO DE 1978

01. ☐ Trabalhou
02. ☐ Tinha trabalho mas não trabalhou

☐ PROCURANDO TRABALHO
03. ☐ Já trabalhou 04. ☐ 1.ª vez

☐ APOSENTADO
05. ☐ FUNRURAL 06. ☐ Outros

07. ☐ Pensionista
08. ☐ Vive de rendas
09. ☐ Invalidez ou doença
10. ☐ Freqüentou escola
11. ☐ Afazeres domésticos
12. ☐ Não quis trabalhar
13. ☐ Outros

PROCURA DE TRABALHO

⑨ PROCUROU TRABALHO NOS ÚLTIMOS 2 MESES

1. ☐ Sim
2. ☐ Não

⑩ QUE FEZ NOS ÚLTIMOS 2 MESES PARA CONSEGUIR TRABALHO

1 ☐ Consultou agência
2 ☐ Consultou empregadores
3 ☐ Consultou parente, amigo ou colega
4 ☐ Colocou ou respondeu anúncio
5 ☐ Recebeu proposta
6 ☐ Nada fez
7 ☐ Prejudicado

4 PARA AS PESSOAS QUE TINHAM TRABALHO NA SEMANA DE 22 A 28 DE OUTUBRO DE 1978 (Quesito 8 — Códigos 1 ou 2)

4 / 6 / 9

⑪ OCUPAÇÃO QUE EXERCEU NA SEMANA DE REFERÊNCIA

Código

⑫ ONDE EXERCEU

Atividade do Estabelecimento ou Negócio

Tipo do local do trabalho | Código

⑬ POSIÇÃO NA OCUPAÇÃO

1. ☐ Empregado
2. ☐ Conta própria
3. ☐ Empregador
4. ☐ Não remunerado

⑭ EXERCEU NA SEMANA DE REFERÊNCIA A OCUPAÇÃO DECLARADA NO QUESITO 11 EM OUTROS LOCAIS

1. ☐ Sim
2. ☐ Não

PARA AS PESSOAS QUE TINHAM TRABALHO NA SEMANA DE 22 A 28 DE OUTUBRO DE 1978 (Quesito 8 — Códigos 1 ou 2)

⑮ TEVE OUTRA OCUPAÇÃO NA SEMANA DE REFERÊNCIA ALÉM DA DECLARADA NO QUESITO 11

1. ☐ Sim (Especifique)
2. ☐ Não

Código

QUANTAS HORAS TRABALHA HABITUALMENTE POR SEMANA

⑯ NO TRABALHO DECLARADO NOS QUESITOS 11 a 13 — Horas

⑰ NOS OUTROS TRABALHOS QUE TEM NA OCUPAÇÃO DO QUESITO 11 — Horas

⑱ EM TODAS AS OUTRAS OCUPAÇÕES — Horas

⑲ TOTAL DE HORAS TRABALHADAS — Horas

⑳ POR QUE NÃO TRABALHA 40 HORAS OU MAIS POR SEMANA PARA GANHAR MAIS

1. ☐ Trabalha 40 horas ou mais
2. ☐ Não encontra
3. ☐ Não pode
4. ☐ Não pensou
5. ☐ Não quer

㉑ É CONTRIBUINTE DE INSTITUTO DE PREVIDÊNCIA

1. ☐ Federal (Ex-INPS; ex-IPASE; ex-SASSE)
2. ☐ Estadual
3. ☐ Municipal
4. ☐ Não é

㉒ TEM CARTEIRA DE TRABALHO ASSINADA PELO ATUAL EMPREGADOR

1. ☐ Sim
2. ☐ Não
3. ☐ Não é empregado

5 / 6

AFASTOU-SE DO TRABALHO NO MÊS DE OUTUBRO ☐ Sim ☐ Não

㉓ MOTIVO DO AFASTAMENTO

1. ☐ Acidente de trabalho
2. ☐ Doença
3. ☐ Outro motivo

㉔ NÚMERO DE DIAS — Dias

㉕ TIPO DE ATENDIMENTO

1. ☐ Hospitalar
2. ☐ Ambulatorial ou consulta médica
3. ☐ Odontologia
4. ☐ Farmaceutica
5. ☐ Outros
6. ☐ Nenhum

RENDIMENTOS PROVENIENTES DE TRABALHO E OUTRAS RECEITAS NO MÊS DE OUTUBRO

6 PARA AS PESSOAS COM CÓDIGO DIFERENTE DE 4 NO QUESITO 7 OU CÓDIGO DIFERENTE DE 4 NO QUESITO 13

㉖ RENDIMENTO MENSAL DO TRABALHO DOS QUESITOS 11 A 13
RENDIMENTO DO QUESITO 5 PARA OS QUE NÃO RESPONDERAM AOS QUESITOS 11 A 13

EM DINHEIRO

Cr$ ---------- Parte fixa

Cr$ ---------- Parte variável

1 ☐ Tem Qual?
2 ☐ Não tem

EM PRODUTOS OU MERCADORIAS

Cr$ ----------

EM BENEFÍCIOS

	Sim	Não
Moradia	1.1 ☐	1.2 ☐
Refeições	2.1 ☐	2.2 ☐
Transportes	3.1 ☐	3.2 ☐
Roupas etc.	4.1 ☐	4.2 ☐
Outras	5.1 ☐	5.2 ☐

7 / 8 / 9

7 PARA AS PESSOAS COM CÓDIGO 1 NO QUESITO 14

㉗ RENDIMENTO MENSAL DO(S) OUTRO(S) TRABALHO(S) QUE EXERCEU NA OCUPAÇÃO DECLARADA NO QUESITO 11

EM DINHEIRO

Cr$ ---------- Parte fixa

Cr$ ---------- Parte variável

EM PRODUTOS OU MERCADORIAS

Cr$ ----------

EM BENEFÍCIOS

1 ☐ Sim
2 ☐ Não

8 / 9

8 PARA AS PESSOAS COM CÓDIGO 1 NO QUESITO 15

㉘ RENDIMENTO MENSAL DA(S) OUTRA(S) OCUPAÇÃO(ÕES) QUE EXERCEU NA SEMANA

EM DINHEIRO

Cr$ ---------- Parte fixa

Cr$ ---------- Parte variável

EM PRODUTOS OU MERCADORIAS

Cr$ ----------

EM BENEFÍCIOS

1 ☐ Sim
2 ☐ Não

9 PARA TODAS AS PESSOAS DE 10 ANOS E MAIS

㉙ OUTRAS RECEITAS ALEM DAS DECLARADAS NOS QUESITOS 26, 27 e 28

1. ☐ Tem Quais?
2. ☐ Não tem

Cr$ ---------- Aposentadoria

Cr$ ---------- Pensão

Cr$ ---------- Doação ou mesada

Cr$ ---------- Aluguéis em geral

Cr$ ---------- Outros
(Venda de imóveis; ativos mobiliários etc.)

PARA USO DO ÓRGÃO CENTRAL

㉚ NÚMERO TOTAL DE RENDAS

4 1

NOME DA PESSOA ENTREVISTADA DE 10 ANOS E MAIS

N.º DE ORDEM NA ENTREVISTA DAS CARACTERÍSTICAS INDIVIDUAIS **4**

NOS ÚLTIMOS 12 MESES — 31 DE OUTUBRO DE 1977 A 30 DE OUTUBRO DE 1978

1 ① TRABALHOU

1. ☐ Todos os 12 meses
2. ☐ Menos de 12 meses
3. ☐ Antes de 31-10-1977
4. ☐ Nunca trabalhou

2 PARA AS PESSOAS COM CÓDIGOS 1 OU 2 NO QUESITO 1

② MÊS OU MESES EM QUE TRABALHOU

1977		1978									
Novembro	Dezembro	Janeiro	Fevereiro	Março	Abril	Maio	Junho	Julho	Agosto	Setembro	Outubro
11	12	01	02	03	04	05	06	07	08	09	10

Prejudicado registro 99

③ POR QUE NÃO TRABALHOU OS 12 MESES

1. ☐ Não encontrou trabalho
2. ☐ Aposentou-se
3. ☐ Começou no ano
4. ☐ Invalidez ou doença
5. ☐ Não pôde ou não quis
6. ☐ Fatores estacionais
7. ☐ Prejudicado

④ COMEÇOU A TRABALHAR NOS ÚLTIMOS 12 MESES

99999

☐ Sim ☐ Não

Mês Ano

⑤ OCUPAÇÃO QUE EXERCEU DURANTE MAIS TEMPO NO ANO

Código

⑥ ONDE EXERCEU

Atividade do Estabelecimento ou Negócio

Tipo do local do trabalho | Código

⑦ POSIÇÃO NA OCUPAÇÃO

1. ☐ Empregado
2. ☐ Conta própria
3. ☐ Empregador
4. ☐ Não remunerado

3 ⑧ NA SEMANA DE 22 A 28 DE OUTUBRO DE 1978

01. ☐ Trabalhou
02. ☐ Tinha trabalho mas não trabalhou

☐ PROCURANDO TRABALHO
03. ☐ Já trabalhou 04. ☐ 1.ª vez

☐ APOSENTADO
05. ☐ FUNRURAL 06. ☐ Outros

07. ☐ Pensionista
08. ☐ Vive de rendas
09. ☐ Invalidez ou doença
10. ☐ Freqüentou escola
11. ☐ Afazeres domésticos
12. ☐ Não quis trabalhar
13. ☐ Outros

PROCURA DE TRABALHO

⑨ PROCUROU TRABALHO NOS ÚLTIMOS 2 MESES

1. ☐ Sim
2. ☐ Não

⑩ QUE FEZ NOS ÚLTIMOS 2 MESES PARA CONSEGUIR TRABALHO

1. ☐ Consultou agência
2. ☐ Consultou empregadores
3. ☐ Consultou parente, amigo ou colega
4. ☐ Colocou ou respondeu anúncio
5. ☐ Recebeu proposta
6. ☐ Nada fez
7. ☐ Prejudicado

4 PARA AS PESSOAS QUE TINHAM TRABALHO NA SEMANA DE 22 A 28 DE OUTUBRO DE 1978 (Quesito 8 — Códigos 1 ou 2)

4 / 6 / 9

⑪ OCUPAÇÃO QUE EXERCEU NA SEMANA DE REFERÊNCIA

Código

⑫ ONDE EXERCEU

Atividade do Estabelecimento ou Negócio

Tipo do local do trabalho | Código

⑬ POSIÇÃO NA OCUPAÇÃO

1. ☐ Empregado
2. ☐ Conta própria
3. ☐ Empregador
4. ☐ Não remunerado

⑭ EXERCEU NA SEMANA DE REFERÊNCIA A OCUPAÇÃO DECLARADA NO QUESITO 11 EM OUTROS LOCAIS

1. ☐ Sim
2. ☐ Não

PARA AS PESSOAS QUE TINHAM TRABALHO NA SEMANA DE 22 A 28 DE OUTUBRO DE 1978 (Quesito 8 — Códigos 1 ou 2)

⑮ TEVE OUTRA OCUPAÇÃO NA SEMANA DE REFERÊNCIA ALÉM DA DECLARADA NO QUESITO 11

1. ☐ Sim (Especifique)
2. ☐ Não

Código

QUANTAS HORAS TRABALHA HABITUALMENTE POR SEMANA

⑯ NO TRABALHO DECLARADO NOS QUESITOS 11 a 13 — Horas

⑰ NOS OUTROS TRABALHOS QUE TEM NA OCUPAÇÃO DO QUESITO 11 — Horas

⑱ EM TODAS AS OUTRAS OCUPAÇÕES — Horas

⑲ TOTAL DE HORAS TRABALHADAS — Horas

⑳ POR QUE NÃO TRABALHA 40 HORAS OU MAIS POR SEMANA PARA GANHAR MAIS

1. ☐ Trabalha 40 horas ou mais
2. ☐ Não encontra
3. ☐ Não pode
4. ☐ Não pensou
5. ☐ Não quer

㉑ É CONTRIBUINTE DE INSTITUTO DE PREVIDÊNCIA

1. ☐ Federal (Ex-INPS; ex-IPASE; ex-SASSE)
2. ☐ Estadual
3. ☐ Municipal
4. ☐ Não é

㉒ TEM CARTEIRA DE TRABALHO ASSINADA PELO ATUAL EMPREGADOR

1. ☐ Sim
2. ☐ Não
3. ☐ Não é empregado

5 / 6

5 AFASTOU-SE DO TRABALHO NO MÊS DE OUTUBRO ☐ Sim ☐ Não

㉓ MOTIVO DO AFASTAMENTO

1. ☐ Acidente de trabalho
2. ☐ Doença
3. ☐ Outro motivo

㉔ NÚMERO DE DIAS — Dias

㉕ TIPO DE ATENDIMENTO

1. ☐ Hospitalar
2. ☐ Ambulatorial ou consulta médica
3. ☐ Odontologia
4. ☐ Farmaceutica
5. ☐ Outros
6. ☐ Nenhum

RENDIMENTOS PROVENIENTES DE TRABALHO E OUTRAS RECEITAS NO MÊS DE OUTUBRO

6 PARA AS PESSOAS COM CÓDIGO DIFERENTE DE 4 NO QUESITO 7 OU CÓDIGO DIFERENTE DE 4 NO QUESITO 13

㉖ RENDIMENTO MENSAL DO TRABALHO DOS QUESITOS 11 A 13
RENDIMENTO DO QUESITO 5 PARA OS QUE NÃO RESPONDERAM AOS QUESITOS 11 A 13

EM DINHEIRO

Cr$ ---------- Parte fixa

Cr$ ---------- Parte variável

1 ☐ Tem Qual?
2 ☐ Não tem

EM BENEFÍCIOS

	Sim	Não
Moradia	1.1 ☐	1.2 ☐
Refeições	2.1 ☐	2.2 ☐
Transportes	3.1 ☐	3.2 ☐
Roupas etc.	4.1 ☐	4.2 ☐
Outras	5.1 ☐	5.2 ☐

EM PRODUTOS OU MERCADORIAS

Cr$ ----------

7 / 8 / 9

7 PARA AS PESSOAS COM CÓDIGO 1 NO QUESITO 14

㉗ RENDIMENTO MENSAL DO(S) OUTRO(S) TRABALHO(S) QUE EXERCEU NA OCUPAÇÃO DECLARADA NO QUESITO 11

EM DINHEIRO

Cr$ ---------- Parte fixa

Cr$ ---------- Parte variável

EM PRODUTOS OU MERCADORIAS

Cr$ ----------

EM BENEFÍCIOS

1 ☐ Sim
2 ☐ Não

8 / 9

8 PARA AS PESSOAS COM CÓDIGO 1 NO QUESITO 15

㉘ RENDIMENTO MENSAL DA(S) OUTRA(S) OCUPAÇÃO(ÕES) QUE EXERCEU NA SEMANA

EM DINHEIRO

Cr$ ---------- Parte fixa

Cr$ ---------- Parte variável

EM PRODUTOS OU MERCADORIAS

Cr$ ----------

EM BENEFÍCIOS

1 ☐ Sim
2 ☐ Não

9 PARA TODAS AS PESSOAS DE 10 ANOS E MAIS

㉙ OUTRAS RECEITAS ALEM DAS DECLARADAS NOS QUESITOS 26, 27 e 28

1. ☐ Tem Quais?
2. ☐ Não tem

Cr$ ---------- Aposentadoria

Cr$ ---------- Pensão

Cr$ ---------- Doação ou mesada

Cr$ ---------- Aluguéis em geral

Cr$ ---------- Outros
(Venda de imóveis; ativos mobiliários etc.)

PARA USO DO ÓRGÃO CENTRAL

㉚ NÚMERO TOTAL DE RENDAS

4

1

NOME DA PESSOA ENTREVISTADA DE 10 ANOS E MAIS ----------

N.º DE ORDEM NA ENTREVISTA DAS CARACTERÍSTICAS INDIVIDUAIS **4** |

NOS ÚLTIMOS 12 MESES — 31 DE OUTUBRO DE 1977 A 30 DE OUTUBRO DE 1978

1 ① TRABALHOU

1. ☐ Todos os 12 meses
2. ☐ Menos de 12 meses
3. ☐ Antes de 31-10-1977
4. ☐ Nunca trabalhou

2 / **3**

2 PARA AS PESSOAS COM CÓDIGOS 1 OU 2 NO QUESITO 1

② MÊS OU MESES EM QUE TRABALHOU

Prejudicado registro 99

1977		1978									
Novembro	Dezembro	Janeiro	Fevereiro	Março	Abril	Maio	Junho	Julho	Agosto	Setembro	Outubro
11	12	01	02	03	04	05	06	07	08	09	10

③ POR QUE NÃO TRABALHOU OS 12 MESES

1. ☐ Não encontrou trabalho
2. ☐ Aposentou-se
3. ☐ Começou no ano
4. ☐ Invalidez ou doença
5. ☐ Não pôde ou não quis
6. ☐ Fatores estacionais
7. ☐ Prejudicado

④ COMEÇOU A TRABALHAR NOS ÚLTIMOS 12 MESES

99999

☐ Sim ☐ Não

Mês Ano

⑤ OCUPAÇÃO QUE EXERCEU DURANTE MAIS TEMPO NO ANO

Código

⑥ ONDE EXERCEU

Atividade do Estabelecimento ou Negócio

Tipo do local do trabalho | Código

⑦ POSIÇÃO NA OCUPAÇÃO

1. ☐ Empregado
2. ☐ Conta própria
3. ☐ Empregador
4. ☐ Não remunerado

3 ⑧ NA SEMANA DE 22 A 28 DE OUTUBRO DE 1978

01. ☐ Trabalhou
02. ☐ Tinha trabalho mas não trabalhou

☐ PROCURANDO TRABALHO
03. ☐ Já trabalhou 04. ☐ 1.ª vez

☐ APOSENTADO
05. ☐ FUNRURAL 06. ☐ Outros

07. ☐ Pensionista
08. ☐ Vive de rendas
09. ☐ Invalidez ou doença
10. ☐ Freqüentou escola
11. ☐ Afazeres domésticos
12. ☐ Não quis trabalhar
13. ☐ Outros

PROCURA DE TRABALHO

⑨ PROCUROU TRABALHO NOS ÚLTIMOS 2 MESES

1. ☐ Sim
2. ☐ Não

⑩ QUE FEZ NOS ÚLTIMOS 2 MESES PARA CONSEGUIR TRABALHO

1 ☐ Consultou agência
2 ☐ Consultou empregadores
3 ☐ Consultou parente, amigo ou colega
4 ☐ Colocou ou respondeu anúncio
5 ☐ Recebeu proposta
6 ☐ Nada fez
7 ☐ Prejudicado

4 / **6** / **9**

4 PARA AS PESSOAS QUE TINHAM TRABALHO NA SEMANA DE 22 A 28 DE OUTUBRO DE 1978 (Quesito 8 — Códigos 1 ou 2)

⑪ OCUPAÇÃO QUE EXERCEU NA SEMANA DE REFERÊNCIA

Código

⑫ ONDE EXERCEU

Atividade do Estabelecimento ou Negócio

Tipo do local do trabalho | Código

⑬ POSIÇÃO NA OCUPAÇÃO

1. ☐ Empregado
2. ☐ Conta própria
3. ☐ Empregador
4. ☐ Não remunerado

⑭ EXERCEU NA SEMANA DE REFERÊNCIA A OCUPAÇÃO DECLARADA NO QUESITO 11 EM OUTROS LOCAIS

1. ☐ Sim
2. ☐ Não

PARA AS PESSOAS QUE TINHAM TRABALHO NA SEMANA DE 22 A 28 DE OUTUBRO DE 1978 (Quesito 8 — Códigos 1 ou 2)

⑮ TEVE OUTRA OCUPAÇÃO NA SEMANA DE REFERÊNCIA ALÉM DA DECLARADA NO QUESITO 11

1. ☐ Sim (Especifique) Código
2. ☐ Não

QUANTAS HORAS TRABALHA HABITUALMENTE POR SEMANA

⑯ NO TRABALHO DECLARADO NOS QUESITOS 11 a 13 — Horas

⑰ NOS OUTROS TRABALHOS QUE TEM NA OCUPAÇÃO DO QUESITO 11 — Horas

⑱ EM TODAS AS OUTRAS OCUPAÇÕES — Horas

⑲ TOTAL DE HORAS TRABALHADAS — Horas

⑳ POR QUE NÃO TRABALHA 40 HORAS OU MAIS POR SEMANA PARA GANHAR MAIS

1. ☐ Trabalha 40 horas ou mais
2. ☐ Não encontra
3. ☐ Não pode
4. ☐ Não pensou
5. ☐ Não quer

㉑ É CONTRIBUINTE DE INSTITUTO DE PREVIDÊNCIA

1. ☐ Federal (Ex-INPS; ex-IPASE; ex-SASSE)
2. ☐ Estadual
3. ☐ Municipal
4. ☐ Não é

㉒ TEM CARTEIRA DE TRABALHO ASSINADA PELO ATUAL EMPREGADOR

1. ☐ Sim
2. ☐ Não
3. ☐ Não é empregado

5 / **6**

5 AFASTOU-SE DO TRABALHO NO MÊS DE OUTUBRO ☐ Sim ☐ Não

㉓ MOTIVO DO AFASTAMENTO

1. ☐ Acidente de trabalho
2. ☐ Doença
3. ☐ Outro motivo

㉔ NÚMERO DE DIAS — Dias

㉕ TIPO DE ATENDIMENTO

1. ☐ Hospitalar
2. ☐ Ambulatorial ou consulta médica
3. ☐ Odontologia
4. ☐ Farmaceutica
5. ☐ Outros
6. ☐ Nenhum

RENDIMENTOS PROVENIENTES DE TRABALHO E OUTRAS RECEITAS NO MÊS DE OUTUBRO

6 PARA AS PESSOAS COM CÓDIGO DIFERENTE DE 4 NO QUESITO 7 OU CÓDIGO DIFERENTE DE 4 NO QUESITO 13

㉖ RENDIMENTO MENSAL DO TRABALHO DOS QUESITOS 11 A 13 RENDIMENTO DO QUESITO 5 PARA OS QUE NÃO RESPONDERAM AOS QUESITOS 11 A 13

EM DINHEIRO

Cr$ ---------- Parte fixa

Cr$ ---------- Parte variável

1 ☐ Tem Qual?
2 ☐ Não tem

EM PRODUTOS OU MERCADORIAS

Cr$ ----------

EM BENEFÍCIOS

	Sim	Não
Moradia	1.1 ☐	1.2 ☐
Refeições	2.1 ☐	2.2 ☐
Transportes	3.1 ☐	3.2 ☐
Roupas etc.	4.1 ☐	4.2 ☐
Outras	5.1 ☐	5.2 ☐

7 / **8** / **9**

7 PARA AS PESSOAS COM CÓDIGO 1 NO QUESITO 14

㉗ RENDIMENTO MENSAL DO(S) OUTRO(S) TRABALHO(S) QUE EXERCEU NA OCUPAÇÃO DECLARADA NO QUESITO 11

EM DINHEIRO

Cr$ ---------- Parte fixa

Cr$ ---------- Parte variável

EM PRODUTOS OU MERCADORIAS

Cr$ ----------

EM BENEFÍCIOS

1 ☐ Sim
2 ☐ Não

8 / **9**

8 PARA AS PESSOAS COM CÓDIGO 1 NO QUESITO 15

㉘ RENDIMENTO MENSAL DA(S) OUTRA(S) OCUPAÇÃO(ÕES) QUE EXERCEU NA SEMANA

EM DINHEIRO

Cr$ ---------- Parte fixa

Cr$ ---------- Parte variável

EM PRODUTOS OU MERCADORIAS

Cr$ ----------

EM BENEFÍCIOS

1 ☐ Sim
2 ☐ Não

9 PARA TODAS AS PESSOAS DE 10 ANOS E MAIS

㉙ OUTRAS RECEITAS ALEM DAS DECLARADAS NOS QUESITOS 26, 27 e 28

1. ☐ Tem Quais?
2. ☐ Não tem

Cr$ ---------- Aposentadoria

Cr$ ---------- Pensão

Cr$ ---------- Doação ou mesada

Cr$ ---------- Aluguéis em geral

Cr$ ---------- Outros (Venda de imóveis; ativos mobiliários etc.)

PARA USO DO ÓRGÃO CENTRAL

㉚ NÚMERO TOTAL DE RENDAS

4

1

Secretaria de Planejamento da Presidência da República
IBGE — Diretoria Técnica
SUPERINTENDÊNCIA DE ESTATÍSTICAS PRIMÁRIAS
DEPARTAMENTO DE ESTATÍSTICAS DE POPULAÇÃO E SOCIAIS
PESQUISA NACIONAL POR AMOSTRA DE DOMICÍLIOS — 1978

PNAD 1.01 — BOLETIM DE FAMÍLIA

CARIMBO DO MUNICÍPIO | N.º DO SETOR: 1 | 1 ☐ Urbana 2 ☐ Rural — SITUAÇÃO | N.º DE CONTROLE | N.º DE SÉRIE | Pasta / N.º na pasta — PARA USO DO ÓRGÃO CENTRAL

Localidade ou logradouro _____ N.º do prédio _____ Dependência _____

Nome do chefe _____ Assinatura do informante _____

BOLETIM SUPLEMENTAR: ☐ Não tem ☐ Tem ☐ É — N.º DE FOLHAS INTERNAS _____

(1) TIPO DE ENTREVISTA

TIPO A (unidade ocupada): 01 ☐ Entrevista realizada; 02 ☐ Fechado; 03 ☐ Recusa; 04 ☐ Outras

TIPO B (unidade vaga): 05 ☐ Em condição de ser habitado; 06 ☐ Uso ocasional; 07 ☐ Em construção ou reforma; 08 ☐ Em ruínas

TIPO C (Unidade inexistente): 09 ☐ Demolida; 10 ☐ Não foi encontrado; 11 ☐ Não residencial; 12 ☐ Fora do setor

(2) N.º DA UNIDADE VISITADA _____

(3) N.º NO PNAD 2.02 OU 2.03 _____

(4) UNIDADE ADICIONAL 1 ☐ Sim 2 ☐ Não

PARA USO DO ÓRGÃO CENTRAL — **(5) TOTAL** _____ **(6) 10 ANOS E MAIS** _____ **(7) FALECIMENTOS** _____

(8) ESPÉCIE
PARTICULAR
1 ☐ PERMANENTE
2 ☐ IMPROVISADO
COLETIVO
3 ☐ PERMANENTE
4 ☐ IMPROVISADO
(Quesitos seguintes só para domicílio particular permanente)

(9) TIPO
1 ☐ Casa
2 ☐ Apartamento
3 ☐ Rústico
4 ☐ Quarto ou cômodos

(10) PAREDES
1 ☐ Alvenaria
2 ☐ Madeira preparada
3 ☐ Taipa não revestida
4 ☐ Madeira aproveitada
5 ☐ Outra

(11) PISO
1 ☐ Madeira aparelhada
2 ☐ Cimento
3 ☐ Cerâmica
4 ☐ Terra
5 ☐ Madeira aproveitada
6 ☐ Outra

(12) COBERTURA
1 ☐ Laje de concreto
2 ☐ Telha de barro
3 ☐ Telha de cimento-amianto
4 ☐ Zinco
5 ☐ Madeira
6 ☐ Palha
7 ☐ Material aproveitado
8 ☐ Outra

(13) ABASTECIMENTO DE ÁGUA
Com canalização interna: 1 ☐ Rede geral; 2 ☐ Poço ou nascente; 3 ☐ Outra forma
Sem canalização interna: 4 ☐ Rede geral; 5 ☐ Poço ou nascente; 6 ☐ Outra forma

INSTALAÇÃO SANITÁRIA
(14) ESCOADOURO: 1 ☐ Rede geral; 2 ☐ Fossa séptica; 3 ☐ Fossa rudimentar; 4 ☐ Outro; 5 ☐ Não tem
(15) USO: 1 ☐ Só do domicílio; 2 ☐ Comum a mais de um; 3 ☐ Não tem

(16) COLETA DE LIXO
1 ☐ Menos de 3 vezes por semana
2 ☐ 3 vezes ou mais por semana
3 ☐ Não tem

(17) ILUMINAÇÃO ELÉTRICA
1 ☐ Tem com medidor
2 ☐ Tem sem medidor
3 ☐ Não tem

(18) CÔMODOS
Total _____
Servindo de dormitório _____

(19) CONDIÇÃO DE OCUPAÇÃO
Próprio: 1 ☐ Já acabou de pagar; 2 ☐ Não acabou de pagar
Cedido por: 3 ☐ Empregador; 4 ☐ Particular
5 ☐ Alugado; 6 ☐ Outro

(20) ALUGUEL OU PRESTAÇÃO MENSAL
Cr$ _____
99999 ☐ Não paga

(21) TEMPO DE RESIDÊNCIA
1 ☐ Meses _____
2 ☐ Anos _____

2

N.º DE ORDEM	NOME	SEXO 1 Homem 2 Mulher	CONDIÇÃO (Ver códigos) De Presença	CONDIÇÃO (Ver códigos) No domicílio	CONDIÇÃO (Ver códigos) Na família	N.º DA FAMÍLIA	DATA DO NASCIMENTO Mês	DATA DO NASCIMENTO Ano	TEM MÃE VIVA 1. Sim 2. Não 3. Não sabe	PARA PESSOAS DE 5 ANOS E MAIS: Sabe ler e escrever 1. Sim 2. Esqueceu 3. Não aprendeu	Onde aprendeu a ler e escrever (Ver código)	Freqüenta escola (Série freqüentada) Série	Freqüenta escola (Série freqüentada) Grau	Cód.	Não freqüenta escola (Última série concluída) Série	Não freqüenta escola (Última série concluída) Grau	Cód.	Espécie do Curso (Que freqüenta ou freqüentou)	PARA PESSOAS DE 10 ANOS E MAIS: Estado conjugal (ver códigos)	PARA MULHERES DE 15 ANOS E MAIS: Filhos tidos nascidos mortos Homem	Mulher	Filhos nascidos vivos que já morreram Homem	Mulher	Filhos vivos em 31-10-78 Homem	Mulher	N.º DE ORDEM
1	2	3	4	5	6	7	8	9	10	11	12	13	14	Cód.	15	16	Cód.	17	18	19	20	21	22	23	24	25
01																										01
02																										02
03																										03
04																										04
05																										05
06																										06
07																										07
08																										08
09																										09
10																										10
11																										11
12																										12

3

PESSOAS QUE MORAVAM NO DOMICÍLIO E FALECERAM NOS ÚLTIMOS DOZE MESES

N.º DE ORDEM	NOME	SEXO 1. Homem 2. Mulher	DATA DO NASCIMENTO Mês	DATA DO NASCIMENTO Ano	DATA DO DO FALECIMENTO Mês	DATA DO DO FALECIMENTO Ano
1	2	3	4	5	6	7
01						
02						
03						
04						

CÓDIGOS

CONDIÇÃO DE PRESENÇA (Quesito 4)
1 Morador presente
2 Morador ausente
3 Não morador presente

CONDIÇÃO NO DOMICÍLIO (Quesito 5) E CONDIÇÃO NA FAMÍLIA (Quesito 6)
01 — Chefe
02 — Cônjuge
03 — Filho e Enteado
04 — Filho adotivo
05 — Genro e Nora
06 — Neto
07 — Pais e Sogros
08 — Avô
09 — Irmão
10 — Cunhado
11 — Primo
12 — Tio
13 — Sobrinho
14 — Agregado
15 — Pensionista e Hóspede
16 — Empregado doméstico
17 — Cônjuge do empregado
18 — Filho do empregado
19 — Outros parentes do empregado
20 — Individual, em domicílio coletivo

ONDE APRENDEU A LER E ESCREVER
EM ESCOLA REGULAR (Pública ou Particular)
1. Curso seriado
2. Curso do Mobral
3. Outro curso não seriado
EM OUTROS LOCAIS
4. Mobral
5. Outro não seriado
6. Não aprendeu

ESTADO CONJUGAL
CASADOS
1. Civil, Civil e religioso
2. Só religioso
3. Outro
NÃO CASADOS
4. Solteiros
5. Desquitados, Divorciados, Separados e Viúvos

15602

NOME DA PESSOA ENTREVISTADA DE 10 ANOS E MAIS .....

Nº DE ORDEM NA ENTREVISTA DAS CARACTERÍSTICAS INDIVIDUAIS **4**

1 NOS ÚLTIMOS 12 MESES - 1º DE NOVEMBRO DE 1976 A 31 DE OUTUBRO DE 1977

1. TRABALHOU

1 ☐ Todos os 12 meses
2 ☐ Menos de 12 meses
3 ☐ Antes de 1-11-1976
4 ☐ Nunca trabalhou

PARA AS PESSOAS COM CÓDIGO 2 NO QUESITO 1

2. MÊS OU MESES EM QUE TRABALHOU

☐ Prejudicado registre 99

1976		1977									
Novembro	Dezembro	Janeiro	Fevereiro	Março	Abril	Maio	Junho	Julho	Agosto	Setembro	Outubro
11	12	01	02	03	04	05	06	07	08	09	10

PARA AS PESSOAS COM CÓDIGOS 2 OU 3 NO QUESITO 1

3. POR QUE NÃO TRABALHOU OS 12 MESES

1 ☐ Não encontrou trabalho
2 ☐ Fatores estacionais
3 ☐ Invalidez ou doença
4 ☐ Começou no ano
5 ☐ Aposentou-se
6 ☐ Não pôde
7 ☐ Não quis
8 ☐ Prejudicado

PARA AS PESSOAS COM CÓDIGOS 1 A 3 NO QUESITO 1

4. QUANDO COMEÇOU A TRABALHAR

/ (Mês / Ano)

99999 ☐ Prejudicado

5. HÁ QUANTOS ANOS TRABALHA OU TRABALHOU

Anos

99 ☐ Prejudicado

6. NA SEMANA DE 24 A 30 DE OUTUBRO DE 1977

TINHA TRABALHO OU ESTAVA PROCURANDO

01 ☐ Estava trabalhando
02 ☐ Tinha trabalho mas não estava trabalhando

PROCURANDO TRABALHO

03 ☐ Já trabalhou
04 ☐ Pela 1ª vez

NÃO TINHA TRABALHO NEM ESTAVA PROCURANDO

05 ☐ Aposentado
06 ☐ Pensionista
07 ☐ Vive de rendas
08 ☐ Invalidez ou doença
09 ☐ Freqüentando escola
10 ☐ Afazeres domésticos
11 ☐ Não encontrou trabalho
12 ☐ Não quis

2
3
6

2 PARA AS PESSOAS QUE TINHAM TRABALHO NA SEMANA DE 24 A 30 DE OUTUBRO DE 1977 (Quesito 6 - Códigos 1 ou 2)

7. OCUPAÇÃO

8. ONDE EXERCEU

Atividade do Estabelecimento ou Negócio

Tipo do local do trabalho

9. POSIÇÃO NA OCUPAÇÃO

1 ☐ Empregado
2 ☐ Parceiro empregado
3 ☐ Parceiro conta própria
4 ☐ Parceiro empregador
5 ☐ Conta própria estabelecido
6 ☐ Conta própria não estabelecido
7 ☐ Empregador
8 ☐ Não remunerado

10. TEM OUTRO TRABALHO ALÉM DO DECLARADO NOS QUESITOS 7 A 9

1 ☐ Sim
2 ☐ Não

11. O TRABALHO DECLARADO NOS QUESITOS 7 A 9 É O QUE EXERCEU DURANTE A MAIOR PARTE DOS ÚLTIMOS 12 MESES

1 ☐ Sim
2 ☐ Não

3 PARA AS PESSOAS COM CÓDIGO 2 NO QUESITO 11 E PARA AS QUE NÃO TINHAM TRABALHO NA SEMANA DE 24 A 30 DE OUTUBRO DE 1977, MAS JÁ TRABALHARAM ANTES

12. OCUPAÇÃO EXERCIDA

13. ONDE EXERCEU

Atividade do Estabelecimento ou Negócio

Tipo do local do trabalho

14. POSIÇÃO NA OCUPAÇÃO

1 ☐ Empregado
2 ☐ Conta própria
3 ☐ Empregador
4 ☐ Não remunerado

4 15. RENDIMENTO MENSAL DO TRABALHO DO QUESITO 7. RENDIMENTO NO TRABALHO DO QUESITO 12, PARA OS QUE NÃO RESPONDERAM AO QUESITO 7

EM DINHEIRO

Cr$ ..... Parte fixa

Cr$ ..... Parte variável

1 ☐ Tem Qual?
2 ☐ Não tem

EM PRODUTOS OU MERCADORIAS

Cr$ .....

EM BENEFÍCIOS

	Sim	Não
Moradia	1 ☐	2 ☐
Refeições	1 ☐	2 ☐
Transportes	1 ☐	2 ☐
Roupas, etc	1 ☐	2 ☐
Outras	1 ☐	2 ☐

5 16. RENDIMENTO MENSAL NO(S) OUTRO(S) TRABALHO(S) QUE EXERCEU NA SEMANA (Quesito 10 - Código 1)

EM DINHEIRO

Cr$ ..... Parte fixa

Cr$ ..... Parte variável

EM PRODUTOS OU MERCADORIAS

Cr$ .....

EM BENEFÍCIOS

1 ☐ Sim
2 ☐ Não

6 17. OUTRAS RECEITAS DO MÊS DE OUTUBRO ALÉM DAS DECLARADAS NOS QUESITOS 15 E 16

1 ☐ Não tem
2 ☐ Tem Quais?

Total das outras receitas Cr$ .....

Cr$ ..... Aposentadoria

Cr$ ..... Pensão

Cr$ ..... Doação ou mesada

Cr$ ..... Aluguéis em geral

Cr$ ..... Venda de imóveis

Cr$ ..... Ativos imobiliários

Cr$ ..... Outros

Cr$ ..... Aluguel estimado do domicílio próprio

7
8
9

7 PARA AS PESSOAS QUE TRABALHARAM OU TINHAM TRABALHO NA SEMANA DE 24 A 30 DE OUTUBRO DE 1977 (Quesito 6 - Códigos 1 ou 2)

18. NO TRABALHO DOS QUESITOS 7A9 QUANTAS HORAS TRABALHA HABITUALMENTE POR SEMANA ..... Horas

19. EM TODOS OS TRABALHOS QUE EXERCE QUANTAS HORAS TRABALHA HABITUALMENTE POR SEMANA ..... Horas

20. POR QUE NÃO TRABALHA 40 HORAS OU MAIS POR SEMANA PARA GANHAR MAIS

1 ☐ Trabalha mais de 40 horas
2 ☐ Não encontra
3 ☐ Não pode
4 ☐ Não pensou
5 ☐ Não quer

21. É CONTRIBUINTE DE INSTITUTO DE PREVIDÊNCIA

1 ☐ INPS
2 ☐ IPASE
3 ☐ SASSE
4 ☐ Estadual
5 ☐ Municipal
6 ☐ Não é

22. O TRABALHO ATUAL É O PRIMEIRO

1 ☐ Sim
2 ☐ Não

23. TEM CARTEIRA PROFISSIONAL ASSINADA PELO ATUAL EMPREGADOR

1 ☐ Tem
2 ☐ Não tem
3 ☐ Não é empregado

AFASTOU-SE DO TRABALHO NO MÊS DE OUTUBRO POR DOENÇA OU ACIDENTE

24. Nº DE DIAS ..... Dias

25. TIPO DE ATENDIMENTO

1 ☐ Pessoas da família
2 ☐ Farmacêutico
3 ☐ Médico
4 ☐ Outro
5 ☐ Não faltou

8 PARA AS PESSOAS QUE PROCURAVAM TRABALHO

26. TEMPO DE PROCURA

1 ☐ Mês ou menos
2 ☐ Mais de 1 a 2 meses
3 ☐ Mais de 2 meses

27. QUE FEZ NOS ÚLTIMOS 2 MESES PARA CONSEGUIR TRABALHO

1 ☐ Consultou agência
2 ☐ Consultou empregadores
3 ☐ Consultou parente, amigo ou colega
4 ☐ Colocou ou respondeu anúncio
5 ☐ Recebeu proposta
6 ☐ Nada fez

28. QUAL O REGIME

1 ☐ Tempo integral
2 ☐ Tempo parcial

4 - 9

14533

NOME DA PESSOA ENTREVISTADA DE 10 ANOS E MAIS _____ Nº DE ORDEM NA ENTREVISTA DAS CARACTERÍSTICAS INDIVIDUAIS **4**

1 NOS ÚLTIMOS 12 MESES - 1º DE NOVEMBRO DE 1976 A 31 DE OUTUBRO DE 1977

1. TRABALHOU

1 ☐ Todos os 12 meses
2 ☐ Menos de 12 meses
3 ☐ Antes de 1-11-1976
4 ☐ Nunca trabalhou

PARA AS PESSOAS COM CÓDIGO 2 NO QUESITO 1

2. MÊS OU MESES EM QUE TRABALHOU

☐ Prejudicado registre 99

1976		1977									
Novembro	Dezembro	Janeiro	Fevereiro	Março	Abril	Maio	Junho	Julho	Agosto	Setembro	Outubro
11	12	01	02	03	04	05	06	07	08	09	10

PARA AS PESSOAS COM CÓDIGOS 2 OU 3 NO QUESITO 1

3. POR QUE NÃO TRABALHOU OS 12 MESES

1 ☐ Não encontrou trabalho
2 ☐ Fatores estacionais
3 ☐ Invalidez ou doença
4 ☐ Começou no ano
5 ☐ Aposentou-se
6 ☐ Não pôde
7 ☐ Não quis
8 ☐ Prejudicado

PARA AS PESSOAS COM CÓDIGOS 1 A 3 NO QUESITO 1

4. QUANDO COMEÇOU A TRABALHAR

Mês / Ano

99999 ☐ Prejudicado

5. HÁ QUANTOS ANOS TRABALHA OU TRABALHOU

Anos

99 ☐ Prejudicado

6. NA SEMANA DE 24 A 30 DE OUTUBRO DE 1977 — 2 / 3 / 6

TINHA TRABALHO OU ESTAVA PROCURANDO

01 ☐ Estava trabalhando
02 ☐ Tinha trabalho mas não estava trabalhando

PROCURANDO TRABALHO

03 ☐ Já trabalhou
04 ☐ Pela 1ª vez

NÃO TINHA TRABALHO NEM ESTAVA PROCURANDO

05 ☐ Aposentado
06 ☐ Pensionista
07 ☐ Vive de rendas
08 ☐ Invalidez ou doença
09 ☐ Freqüentando escola
10 ☐ Afazeres domésticos
11 ☐ Não encontrou trabalho
12 ☐ Não quis

2 PARA AS PESSOAS QUE TINHAM TRABALHO NA SEMANA DE 24 A 30 DE OUTUBRO DE 1977 (Quesito 6 - Códigos 1 ou 2)

7. OCUPAÇÃO

8. ONDE EXERCEU

Atividade do Estabelecimento ou Negócio

Tipo do local do trabalho

9. POSIÇÃO NA OCUPAÇÃO

1 ☐ Empregado
2 ☐ Parceiro empregado
3 ☐ Parceiro conta própria
4 ☐ Parceiro empregador
5 ☐ Conta própria estabelecido
6 ☐ Conta própria não estabelecido
7 ☐ Empregador
8 ☐ Não remunerado

10. TEM OUTRO TRABALHO ALÉM DO DECLARADO NOS QUESITOS 7 A 9

1 ☐ Sim
2 ☐ Não

11. O TRABALHO DECLARADO NOS QUESITOS 7 A 9 É O QUE EXERCEU DURANTE A MAIOR PARTE DOS ÚLTIMOS 12 MESES

1 ☐ Sim
2 ☐ Não

3 PARA AS PESSOAS COM CÓDIGO 2 NO QUESITO 11 E PARA AS QUE NÃO TINHAM TRABALHO NA SEMANA DE 24 A 30 DE OUTUBRO DE 1977, MAS JÁ TRABALHARAM ANTES

12. OCUPAÇÃO EXERCIDA

13. ONDE EXERCEU

Atividade do Estabelecimento ou Negócio

Tipo do local do trabalho

14. POSIÇÃO NA OCUPAÇÃO

1 ☐ Empregado
2 ☐ Conta própria
3 ☐ Empregador
4 ☐ Não remunerado

4 **15. RENDIMENTO MENSAL DO TRABALHO DO QUESITO 7. RENDIMENTO NO TRABALHO DO QUESITO 12, PARA OS QUE NÃO RESPONDERAM AO QUESITO 7**

EM DINHEIRO

Cr$ _____ Parte fixa

Cr$ _____ Parte variável

1 ☐ Tem Qual?
2 ☐ Não tem

EM PRODUTOS OU MERCADORIAS

Cr$ _____

EM BENEFÍCIOS

	Sim	Não
Moradia	1 ☐	2 ☐
Refeições	1 ☐	2 ☐
Transportes	1 ☐	2 ☐
Roupas, etc	1 ☐	2 ☐
Outras	1 ☐	2 ☐

5 **16. RENDIMENTO MENSAL NO(S) OUTRO(S) TRABALHO(S) QUE EXERCEU NA SEMANA** (Quesito 10 - Código 1)

EM DINHEIRO

Cr$ _____ Parte fixa

Cr$ _____ Parte variável

EM PRODUTOS OU MERCADORIAS

Cr$ _____

EM BENEFÍCIOS

1 ☐ Sim
2 ☐ Não

6 **17. OUTRAS RECEITAS DO MÊS DE OUTUBRO ALÉM DAS DECLARADAS NOS QUESITOS 15 E 16**

1 ☐ Não tem
2 ☐ Tem Quais?

Total das outras receitas Cr$ _____

Cr$ _____ Aposentadoria

Cr$ _____ Pensão

Cr$ _____ Doação ou mesada

Cr$ _____ Aluguéis em geral

Cr$ _____ Venda de imóveis

Cr$ _____ Ativos imobiliários

Cr$ _____ Outros

Cr$ _____ Aluguel estimado do domicílio próprio

7 PARA AS PESSOAS QUE TRABALHARAM OU TINHAM TRABALHO NA SEMANA DE 24 A 30 DE OUTUBRO DE 1977 (Quesito 6 - Códigos 1 ou 2)

18. NO TRABALHO DOS QUESITOS 7 A 9 — Horas

19. EM TODOS OS TRABALHOS QUE EXERCE — Horas

20. POR QUE NÃO TRABALHA 40 HORAS OU MAIS POR SEMANA PARA GANHAR MAIS

1 ☐ Trabalha mais de 40 horas
2 ☐ Não encontra
3 ☐ Não pode
4 ☐ Não pensou
5 ☐ Não quer

21. É CONTRIBUINTE DE INSTITUTO DE PREVIDÊNCIA

1 ☐ INPS
2 ☐ IPASE
3 ☐ SASSE
4 ☐ Estadual
5 ☐ Municipal
6 ☐ Não é

22. O TRABALHO ATUAL É O PRIMEIRO

1 ☐ Sim
2 ☐ Não

23. TEM CARTEIRA PROFISSIONAL ASSINADA PELO ATUAL EMPREGADOR

1 ☐ Tem
2 ☐ Não tem
3 ☐ Não é empregado

AFASTOU-SE DO TRABALHO NO MÊS DE OUTUBRO POR DOENÇA OU ACIDENTE

24. Nº DE DIAS — Dias

25. TIPO DE ATENDIMENTO

1 ☐ Pessoas da família
2 ☐ Farmacêutico
3 ☐ Médico
4 ☐ Outro
5 ☐ Não faltou

8 PARA AS PESSOAS QUE PROCURAVAM TRABALHO

26. TEMPO DE PROCURA

1 ☐ 1 mês ou menos
2 ☐ Mais de 1 a 2 meses
3 ☐ Mais de 2 meses

27. QUE FEZ NOS ÚLTIMOS 2 MESES PARA CONSEGUIR TRABALHO

1 ☐ Consultou agência
2 ☐ Consultou empregadores
3 ☐ Consultou parente, amigo ou colega
4 ☐ Colocou ou respondeu anúncio
5 ☐ Recebeu proposta
6 ☐ Nada fez

28. QUAL O REGIME

1 ☐ Tempo integral
2 ☐ Tempo parcial

4 - 9

14533