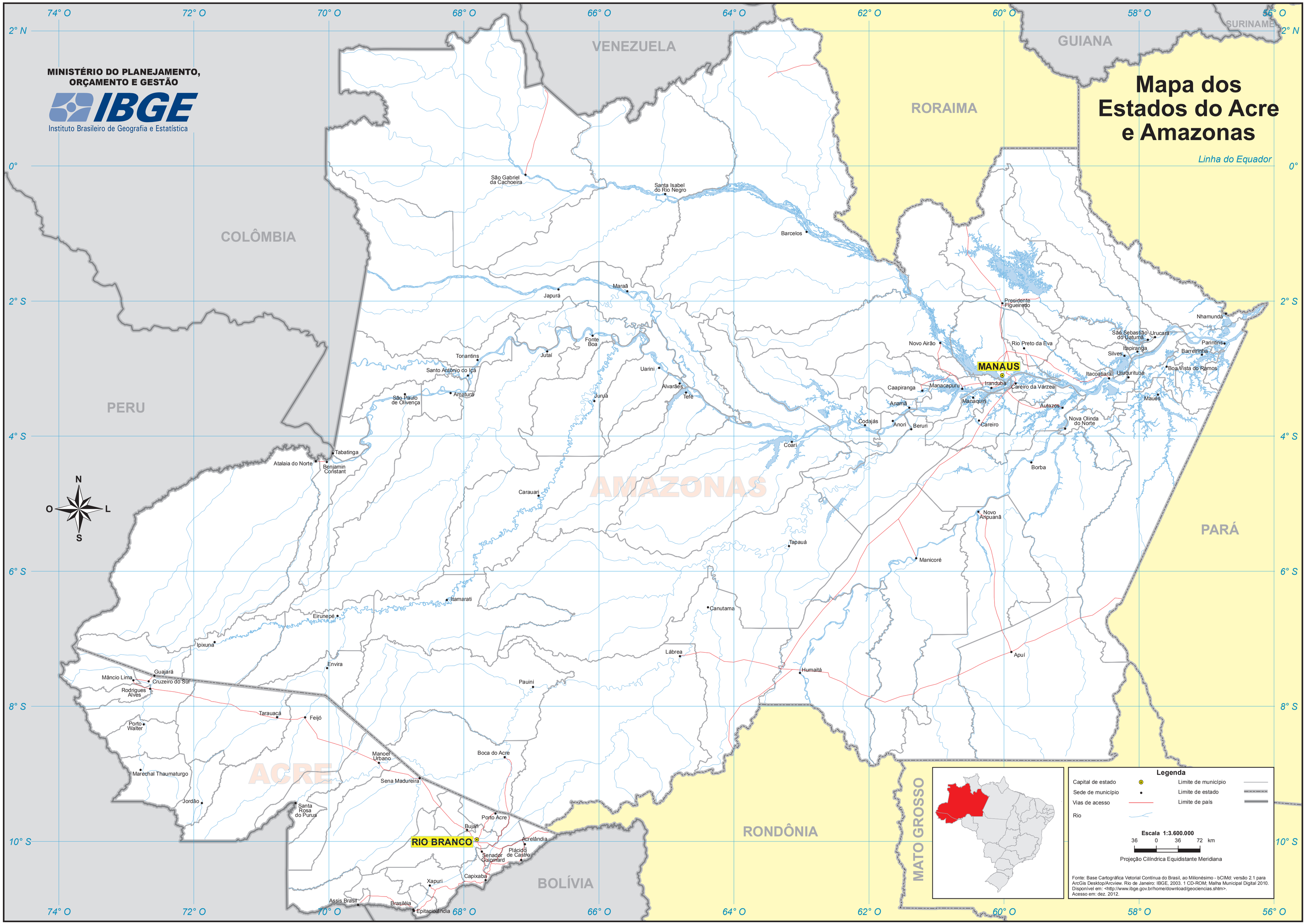

MINISTÉRIO DO PLANEJAMENTO, ORÇAMENTO E GESTÃO
IBGE
Instituto Brasileiro de Geografia e Estatística
Mapa dos Estados do Acre e Amazonas
Linha do Equador
VENEZUELA
GUIANA
SURINAME
RORAIMA
COLÔMBIA
PERU
AMAZONAS
PARÁ
ACRE
RONDÔNIA
BOLÍVIA
MATO GROSSO
MANAUS
RIO BRANCO
São Gabriel da Cachoeira
Santa Isabel do Rio Negro
Barcelos
Japurá
Maraã
Fonte Boa
Jutaí
Tonantins
Santo Antônio do Içá
Amaturá
São Paulo de Olivença
Uarini
Alvarães
Tefé
Juruá
Presidente Figueiredo
Novo Airão
Rio Preto da Eva
Caapiranga
Manacapuru
Iranduba
Careiro da Várzea
Manaquiri
Anamã
Codajás
Anori
Beruri
Careiro
Autazes
Nova Olinda do Norte
Coari
Borba
Nhamundá
São Sebastião do Uatumã
Urucará
Itapiranga
Silves
Parintins
Barreirinha
Boa Vista do Ramos
Itacoatiara
Urucurituba
Maués
Tabatinga
Atalaia do Norte
Benjamin Constant
Carauari
Novo Aripuanã
Tapauá
Manicoré
Itamarati
Eirunepé
Canutama
Ipixuna
Lábrea
Apuí
Humaitá
Envira
Guajará
Mâncio Lima
Cruzeiro do Sul
Rodrigues Alves
Pauini
Tarauacá
Feijó
Porto Walter
Manoel Urbano
Boca do Acre
Marechal Thaumaturgo
Sena Madureira
Jordão
Santa Rosa do Purus
Porto Acre
Bujari
Acrelândia
Senador Guiomard
Plácido de Castro
Capixaba
Xapuri
Assis Brasil
Brasiléia
Epitaciolândia
N
O
L
S
Legenda
Capital de estado
Sede de município
Vias de acesso
Rio
Limite de município
Limite de estado
Limite de país
Escala 1:3.600.000
36 0 36 72 km
Projeção Cilíndrica Equidistante Meridiana
Fonte: Base Cartográfica Vetorial Contínua do Brasil, ao Milionésimo - bCIMd: versão 2.1 para ArcGis Desktop/Arcview. Rio de Janeiro: IBGE, 2003. 1 CD-ROM; Malha Municipal Digital 2010. Disponível em: <http://www.ibge.gov.br/home/download/geociencias.shtm>. Acesso em: dez. 2012.