RECENSEAMENTO DE 1920

(4º Censo geral da população e 1º da agricultura e das industrias)



DR. LUIZ RAPHAEL VIEIRA SOUTO

PROFESSOR DE ECONOMIA POLITICA E FINANÇAS DA ESCOLA POLYTECHNICA DO RIO DE JANEIRO

MINISTERIO DA AGRICULTURA, INDUSTRIA E COMMERCIO

DIRECTORIA GERAL DE ESTATISTICA

RECENSEAMENTO DO BRAZIL

Realizado em 1 de Setembro de 1920

VOLUME V (2ª PARTE)

SALARIOS

Taxas do salario profissional nas varias industrias, segundo a idade e o sexo dos operarios jornaleiros. Confronto regional do salario médio. Taxas do salario diario nas profissões ruraes

RIO DE JANEIRO
TYP. DA ESTATISTICA
1928

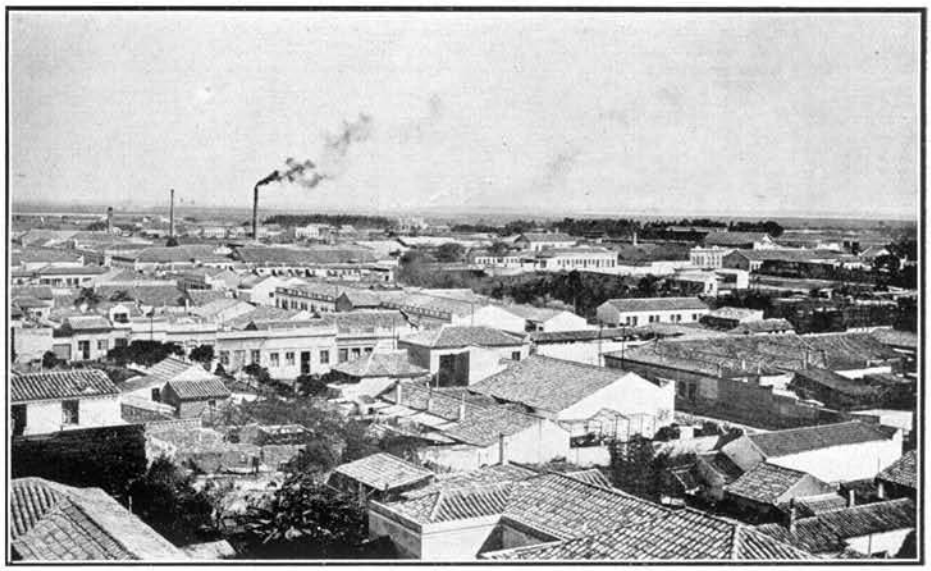

Cidade de Pelotas – Estado do Rio Grande do Sul

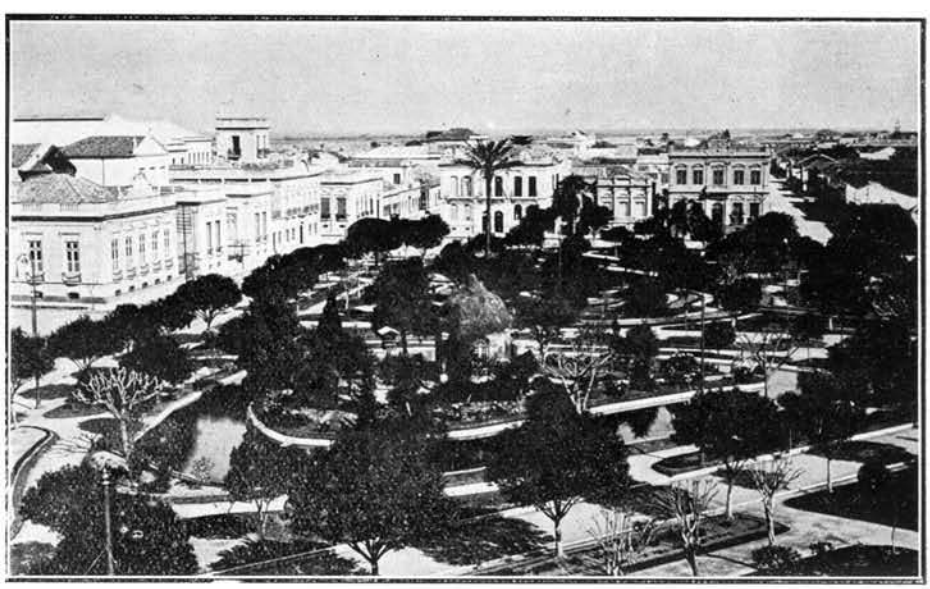

Cidade de Pelotas — Estado do Rio Grande do Sul

CONJUNCTAMENTE com os recenseamentos demographico, agricola e industrial, effectuados em 1º de Setembro de 1920, realizou tambem a Directoria Geral de Estatistica um inquerito sobre os salarios industriaes e ruraes, aproveitando para esse fim o concurso dos agentes fiscaes do *imposto de consumo* e dos agentes recenseadores da população. Figuram em 6 tabellas numericas os resultados estatisticos dos dous inqueritos, — quatro relativas á remuneração dos trabalhadores das empresas fabris e duas referentes á retribuição dos serviços prestados nas explorações ruraes.

Para o registro das informações relativas ao salario, além da definição da categoria profissional, indicam as instrucções para a execução do inquerito o modo de responder aos quesitos referentes ao pagamento diario dos operarios, explicando praticamente como se deve calcular a remuneração, quer no que diz respeito ás industrias quer no tocante aos trabalhos agricolas.

SALARIOS INDUSTRIAES

Segundo os resultados apurados no recenseamento industrial e excluidos os trabalhadores das usinas assucareiras, tinham as 13.336 fabricas e officinas arroladas em 1920 o total de 275.512 operarios jornaleiros, dos quaes 182.670 do sexo masculino e 92.842 do sexo feminino ; 251.596 adultos e 23.916 menores. As informações sobre os salarios não abrangem, porém, a totalidade das empresas industriaes recenseadas, limitando-se esse inquerito aos estabelecimentos onde trabalham, ordinariamente, 8 ou mais pessoas e fornecendo, em geral, os elementos estatisticos as folhas de pagamento correspondentes á ultima semana do mez de Agosto de 1920. E', portanto, perfeitamente explicavel o desaccôrdo entre os algarismos que representam o pessoal em serviço na data do recenseamento e os que indicam o numero das pessoas em relação ás quaes foram obtidos esclarecimentos sobre a remuneração diaria nas varias categorias profissionaes.

Registra o inquerito especial sobre os salarios o total de 231.811 diaristas, dos quaes 146.486 do sexo masculino e 85.325 do sexo feminino ; 201.758 adultos e 30.053 menores. Relativamente ao numero de trabalhadores recenseados em 1920, nota-se a differença para menos de 43.701 unidades, isto é, pouco mais de 11 % entre o numero de operarios das fabricas em 1 de Setembro daquelle anno (275.512) e o numero de individuos em referencia aos quaes foi possivel obter a importancia do salario diario pela verificação das folhas de pagamento correspondentes a uma época proxima do censo (231.811). Trata-se, em summa, de uma estatistica representativa,

que dá uma idéa mais ou menos precisa da distribuição do pessoal operario nas varias categorias profissionaes, segundo as industrias recenseadas em 1920, como indica o seguinte schema :

		SALARIOS	CASOS CONSIDERADOS Numero	CASOS CONSIDERADOS % do total
Operarios	Adultos — Sexo masculino	Até 2$900	14.070	6,1
		De 3$000 a 3$900	15.515	6,7
		» 4$000 » 5$900	43.322	18,7
		» 6$000 » 7$900	31.442	13,6
		» 8$000 » 9$900	15.072	6,5
		» 10$000 » 11$900	6.165	2,6
		» 12$000 » 13$900	2.810	1,2
		» 14$000 e mais	1.309	0,5
		Somma	129.705	55,9
	Adultos — Sexo feminino	Até 2$900	29.202	12,6
		De 3$000 a 3$900	15.382	6,6
		» 4$000 » 5$900	18.303	7,9
		» 6$000 » 7$900	6.944	3,0
		» 8$000 e mais	2.222	1,0
		Somma	72.053	31,1
		TOTAL	201.758	87,0
	Menores — Sexo masculino	Até 1$900	7.381	3,2
		De 2$000 a 2$900	6.211	2,7
		» 3$000 » 3$900	2.565	1,1
		» 4$000 e mais	624	0,3
		Somma	16.781	7,3
	Menores — Sexo feminino	Até 1$900	6.830	3,0
		De 2$000 a 2$900	4.270	1,8
		» 3$000 » 3$900	1.703	0,7
		» 4$000 e mais	469	0,2
		Somma	13.272	5,7
		TOTAL	30.053	13,0
		TOTAL GERAL	231.811	100,0

Demonstram os algarismos que os trabalhadores adultos do sexo masculino representam mais de metade da massa total dos jornaleiros, correspondendo as mulheres operarias a pouco menos da terça parte e representando, conjunctamente, os aprendizes menores de 16 annos, quer de um quer de outro sexo, cerca da decima parte do total apurado.

Relativamente á importancia do salario, a maior proporção se verifica no sexo masculino, cerca de $^1/_3$ do numero de trabalhadores (74.764), variando os salarios entre 4$000 a 8$000 por dia, remuneração que apenas recebem 25.247 mulheres, ou pouco mais de $^1/_{10}$ do algarismo global. Pouco excede de um milhar (0,5 %) o numero dos aprendizes de 16 annos que ganham diariamente 4$000, ou quantia mais elevada.

As informações constantes do quadro I (paginas 4 a 31) indicam, em relação ao conjuncto do Brazil e em relação a cada uma das unidades fe-

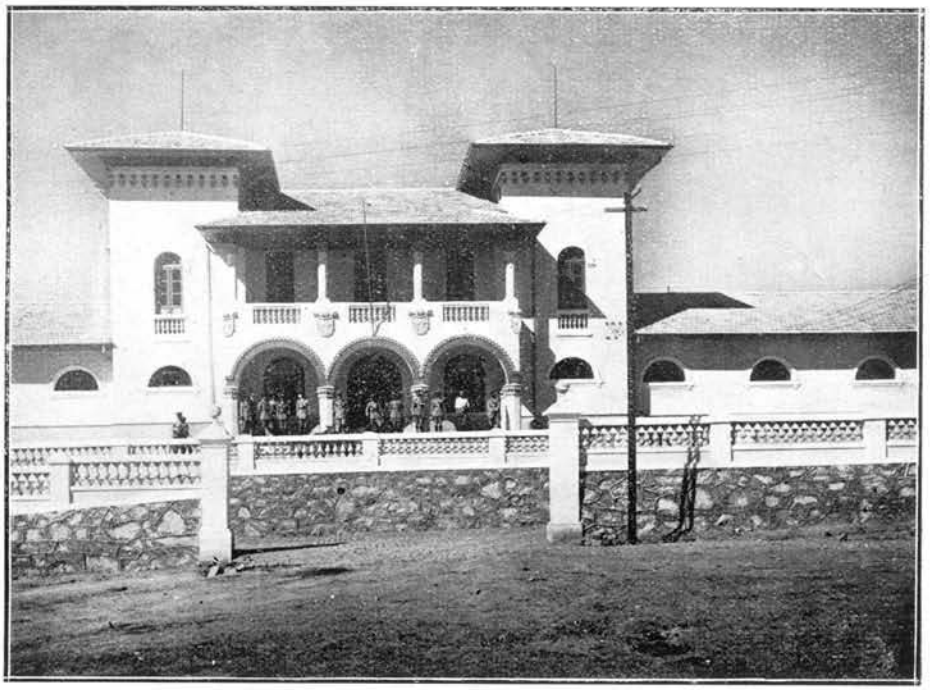

Quartel do Corpo de Cavallaria — Bello Horizonte — Estado de Minas Geraes

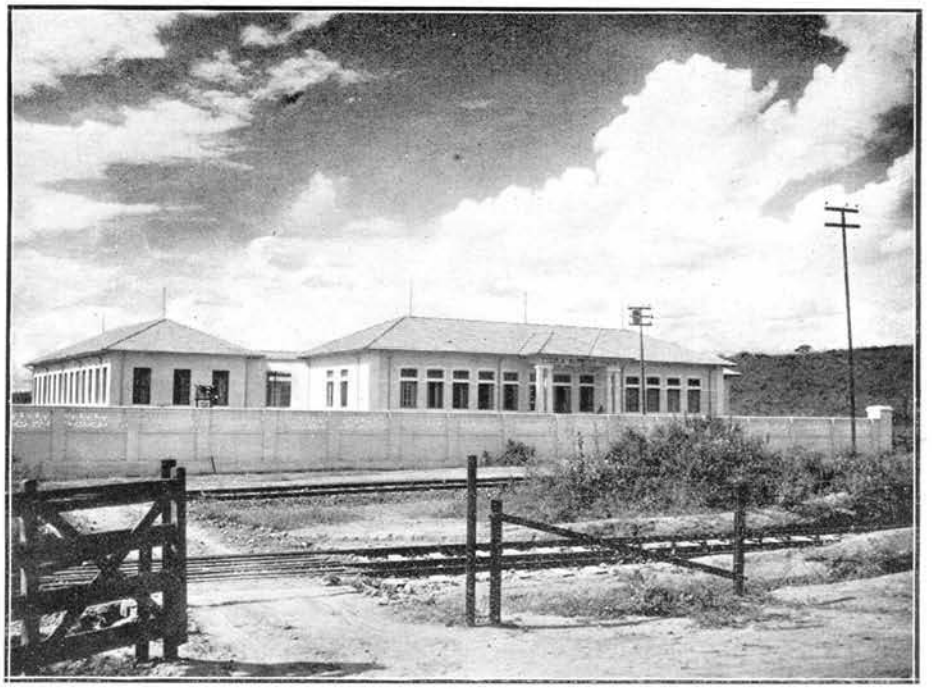

Escola « Alfredo Pinto » para reforma de Menores
Estado de Minas Geraes

deraes, o numero de casos considerados para o estudo dos salarios, tendo-se em vista não só a idade como o sexo dos operarios, distribuidos estes pelos varios grupos de industrias.

Conforme a remuneração, inferior ou superior a 6$000 diarios, assim se repartem os totaes apurados :

Operarios jornaleiros, segundo a idade, o sexo e as taxas de salario

GRUPOS DE INDUSTRIAS	Numero total de casos considerados	NUMERO DE CASOS CONSIDERADOS — OPERARIOS JORNALEIROS							
		ADULTOS				MENORES			
		Sexo masculino		Sexo feminino		Sexo masculino		Sexo feminino	
		QUE GANHAM POR DIA							
		Até 5$900	6$000 e mais	Até 5$900	6$000 e mais	Até 2$900	3$000 e mais	Até 2$900	3$000 e mais
Industrias textis	108.804	26.057	15.160	42.506	7.880	6.683	1.079	7.780	1.659
Industrias de couros, de pelles e de outras materias duras do reino animal	3.806	2.246	1.294	59	—	140	23	44	—
Industrias de madeiras	9.614	5.057	4.080	62	—	219	176	8	12
Metallurgia	12.031	3.600	6.034	442	68	1.182	524	134	47
Ceramica	12.281	6.508	3.332	748	—	1.316	199	177	1
Productos chimicos propriamente ditos e productos analogos	12.432	4.965	2.380	3.181	23	593	187	1.008	95
Industrias da alimentação	37.356	16.603	9.388	7.901	366	1.620	457	856	165
Industrias do vestuario e toucador	21.180	3.766	7.223	7.180	807	805	270	940	189
Industrias do mobiliario	6.631	1.302	4.011	613	19	468	164	51	3
Industrias da edificação	2.571	1.212	1.212	18	—	95	34	—	—
Construcção de apparelhos de transporte	3.237	861	1.883	90	3	293	58	49	—
Producção e transmissão de forças physicas	1.012	464	531	2	—	15	—	—	—
Industrias relativas ás sciencias, lettras e artes. Industrias de luxo	856	266	270	85	—	163	18	53	1
TOTAL	231.811	72.907	56.798	62.887	9.166	13.592	3.189	11.100	2.172

De accôrdo com os algarismos acima registrados, são as industrias textis as que occupam o maior numero de trabalhadores, quer no sexo masculino quer no sexo feminino, embora não sejam, proporcionalmente ao numero de operarios, as mais remuneradoras.

De facto, figurando as industrias textis em primeiro lugar quanto ao numero de casos considerados, occupam em relação ás outras industrias o 9º lugar quanto á remuneração proporcional dos trabalhadores adultos do sexo masculino, registrando, igualmente, no confronto com outras especies de industrias, mais reduzidas taxas porcentuaes nas diarias dos menores, quer entre os individuos do sexo masculino, quer entre os pertencentes ao sexo feminino, conforme indicam os numeros relativos correspondentes ao salario dos menores.

Em relação aos numeros absolutos, constantes da tabella supra, verificam-se as seguintes taxas proporcionaes :

Porcentagem dos operarios jornaleiros segundo a idade, o sexo e as taxas de salario

GRUPOS DE INDUSTRIAS	PORCENTAGEM DOS CASOS CONSIDERADOS — OPERARIOS JORNALEIROS							
	ADULTOS				MENORES			
	Do sexo masculino		Do sexo feminino		Do sexo masculino		Do sexo feminino	
	QUE GANHAM POR DIA							
	Até 5$900	6$000 e mais	Até 5$900	6$000 e mais	Até 2$900	3$000 e mais	Até 2$900	3$000 e mais
Industrias textis	63,2	36,8	84,3	15,7	86,1	13,9	82,4	17,6
Industrias de couros, de pelles e de outras materias duras do reino animal	63,4	36,6	100,0	—	85,9	14,1	100,0	—
Industrias de madeiras	55,3	44,7	100,0	—	55,5	44,5	40,0	60,0
Metallurgia	37,4	62,6	86,7	13,3	69,3	30,7	74,0	26,0
Ceramica	66,1	33,9	100,0	—	86,9	13,1	99,4	0,6
Productos chimicos propriamente ditos e productos analogos	67,6	32,4	99,3	0,7	76,0	24,0	91,4	8,6
Industrias da alimentação	63,9	36,1	95,6	4,4	78,0	22,0	83,8	16,2
Industrias do vestuario e toucador	34,3	65,7	89,9	10,1	74,9	25,1	83,2	16,8
Industrias do mobiliario	24,5	75,5	97,0	3,0	74,1	25,9	94,4	5,6
Industrias da edificação	50,0	50,0	—	—	73,6	26,4	—	—
Construcção de apparelhos de transporte	31,4	68,6	96,8	3,2	83,5	16,5	100,0	—
Producção e transmissão de forças physicas	46,6	53,4	100,0	—	100,0	—	—	—
Industrias relativas ás sciencias, lettras e artes. Industrias de luxo	49,6	50,4	100,0	—	90,1	9,9	98,2	1,8
TOTAL	56,2	43,8	87,3	12,7	81,0	19,0	83,7	16,3

Segundo demonstram os numeros relativos, são as industrias textis as que mais favorecem, quanto ao numero de operarios, aos homens e ás mulheres, o mesmo não succedendo, porém, quanto á remuneração do trabalho masculino e feminino. Nesse particular, variam bastante os salarios conforme a natureza da industria, auferindo em geral os homens maior proveito. Excluida a industria da edificação, para a qual não coopera o sexo feminino, outras ha onde o salario das mulheres adultas não attinge a 6$000 diarios (industrias de madeiras, metallurgia, ceramica, producção e transmissão de forças physicas, industrias relativas ás sciencias, lettras e artes, industrias de luxo).

As industrias do mobiliario, de construcção dos apparelhos de transporte, do vestuario e toucador e as metallurgicas são as que registram, no sexo masculino, maior porcentagem de trabalhadores adultos, com salario equivalente

MINISTERIO DA AGRICULTURA, INDUSTRIA E COMMERCIO

DIRECTORIA GERAL DE ESTATISTICA

DISTRIBUIÇÃO PROPORCIONAL DOS OPERARIOS JORNALEIROS DAS FABRICAS RECENSEADAS EM 1º DE SETEMBRO DE 1920, SEGUNDO A IDADE, O SEXO E AS TAXAS DE SALARIO DIARIO

PORCENTAGEM DOS OPERARIOS

HOMENS — MULHERES

que ganham diariamente

Até 5$900 * 6$000 e mais

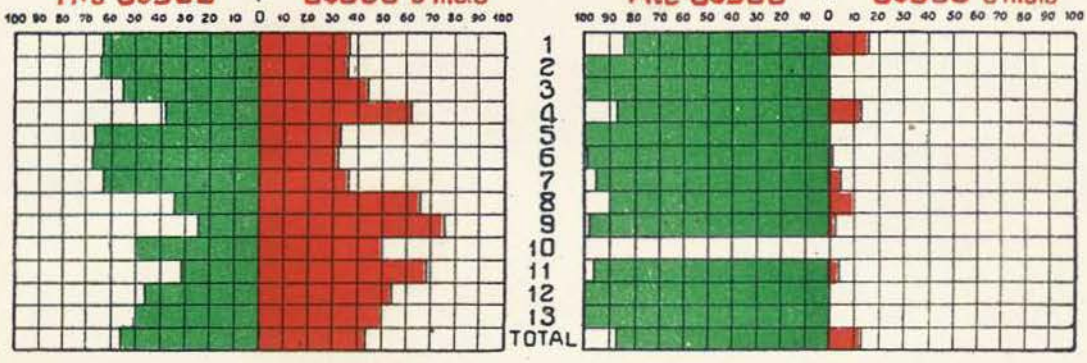

MENORES (SEXO MASCULINO) — MENORES (SEXO FEMININO)

que ganham diariamente

Até 2$900 * 3$000 e mais

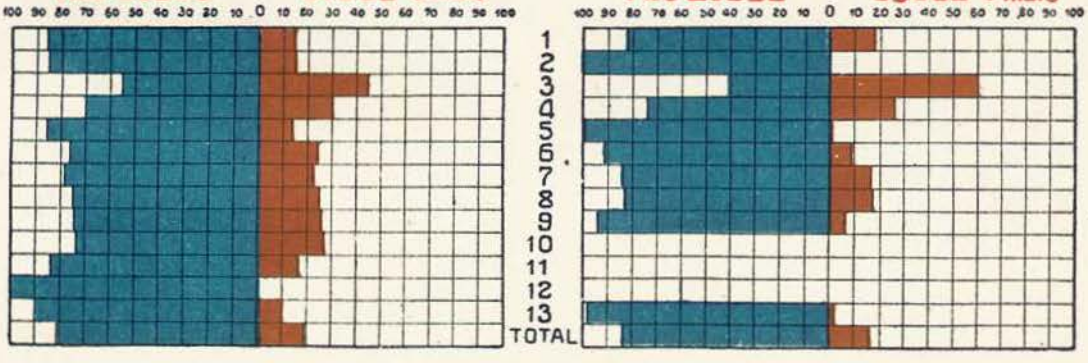

1 *Industrias textis*
2 *Industrias de couros, de pelles e de outras materias duras do reino animal*
3 *Industrias de madeiras*
4 *Metallurgia*
5 *Ceramica*
6 *Productos chimicos propriamente ditos e productos analogos*
7 *Industrias da alimentação*
8 *Industrias do vestuario e toucador*
9 *Industrias do mobiliario*
10 *Industrias da edificação*
11 *Construcção de apparelhos de transporte*
12 *Producção e transmissão de forças physicas*
13 *Industrias relativas ás sciencias, lettras e artes. Industrias de luxo*

J. E. BION - Cart.º add.º

ou excedente a 6$000 por dia, classificando-se os varios grupos fabris na seguinguinte ordem decrescente, segundo as respectivas porcentagens :

GRUPOS DE INDUSTRIAS	HOMENS QUE PERCEBEM POR DIA 6$000 E MAIS	
	Numero	% do total
Industrias do mobiliario	4.011	75,5
Construcção de apparelhos de transporte	1.883	68,6
Industrias do vestuario e toucador	7.223	65,7
Metallurgia	6.034	62,6
Producção e transmissão de forças physicas	531	53,4
Industrias relativas ás sciencias, lettras e artes. Industrias de luxo	270	50,4
Industrias da edificação	1.212	50,0
Industrias de madeiras	4.080	44,7
Industrias textis	15.160	36,8
Industrias de couros e de pelles	1.294	36,6
Industrias da alimentação	9.388	36,1
Ceramica	3.332	35,9
Productos chimicos propriamente ditos e productos analogos	2.380	32,4
TOTAL	56.798	43,8

Nas industrias de tecidos, de productos metallurgicos e de artigos do vestuario e toucador é onde se encontra a maior proporção de mulheres com salario equivalente ou superior a 6$000 diarios. O mesmo succede quanto aos menores do sexo masculino, nas industrias de madeiras, onde representam mais de 44 % dos trabalhadores que ganham 3$000, ou quantia superior ; nas outras especies fabris, attingem as respectivas porcentagens a 30,7 % (1.182 operarios), nas industrias metallurgicas ; a 26,4 % (34 operarios), nas industrias da edificação ; a 25,9 % (164 operarios), nas industrias do mobiliario, seguindo-se mais reduzidas porcentagens nos demais ramos industriaes. Facto identico occorre, entre os menores do sexo feminino, na fabricação de artefactos de madeira, percebendo esses trabalhadores na mesma industria 3$000, ou quantia superior, e representando 60% do respectivo grupo; attingem a 26 % (47 operarias), na fabricação de artefactos metallurgicos; a 17,6 % (1.659 operarias), na fabricação de artefactos textis ; a 16,8 % (165 operarias), na fabricação de artigos da alimentação, registrando n'outros grupos fabris menos notaveis porcentagens.

Tendo em vista o conjuncto das varias industrias, verifica-se que, entre os adultos, a porcentagem geral do salario feminino só excede a identico coefficiente do salario masculino na remuneração inferior a 6$000 diarios, o mesmo occorrendo, nos dois sexos, quanto ao salario dos menores que percebem menos de 3$000 por dia. Para esse resultado concorre bastante o desenvolvimento industrial de quasi todos os grupos fabris comparados, no que diz respeito aos adultos, e da maior parte dos mesmos grupos, excluidas as industrias de madeiras e da producção e transmissão de forças physicas, em relação aos menores.

Segundo a idade e o sexo dos operarios, assim se resumem as parcellas constantes do quadro inserido no texto, a pag. VI :

GRUPOS DE INDUSTRIAS	Numero total de casos considerados	NUMERO DE CASOS CONSIDERADOS			
		OPERARIOS ADULTOS		OPERARIOS MENORES	
		Sexo masculino	Sexo feminino	Sexo masculino	Sexo feminino
Industrias textis	108.804	41.217	50.386	7.762	9.439
Industrias de couros, de pelles e de outras materias duras do reino animal	3.806	3.540	59	163	44
Industrias de madeiras	9.614	9.137	62	395	20
Metallurgia	12.031	9.634	510	1.706	181
Ceramica	12.281	9.840	748	1.515	178
Productos chimicos propriamente ditos e productos analogos	12.432	7.345	3.204	780	1.103
Industrias da alimentação	37.356	25.991	8.267	2.077	1.021
Industrias do vestuario e toucador	21.180	10.989	7.987	1.075	1.129
Industrias do mobiliario	6.631	5.313	632	632	54
Industrias da edificação	2.571	2.424	18	129	—
Construcção de apparelhos de transporte	3.237	2.744	93	351	49
Producção e transmissão de forças physicas	1.012	995	2	15	—
Industrias relativas ás sciencias, lettras e artes. Industrias de luxo	856	536	85	181	4
TOTAL	231.811	129.705	72.053	16.781	13.272

Na industria de tecidos, os algarismos referentes aos salarios representam quasi a metade (46 %) dos casos considerados em todas as manufacturas; na industria dos productos alimenticios, correspondem a pouco menos da sexta parte (16 %) e, finalmente, na industria do vestuario e toucador, equivalem a cerca da decima parte (9,1 %). Nos 3 alludidos grupos industriaes encontra-se, portanto, o conjuncto dos elementos correspondentes ao salario médio das diversas profissões, — mais de $^{8}/_{10}$ (82,8 %) da totalidade dos elementos estatisticos comparados.

Nos mesmos grupos, os adultos representam, proporcionalmente, 86,6 % e os menores 13,4 %, correspondendo aos adultos do sexo masculino a porcentagem de 46,8 e aos adultos do sexo feminino a porcentagem de 39,8 e attingindo identico coefficiente dos menores a 6,5 %, no sexo masculino, e a 6,9 %, no sexo feminino. Relativamente ao conjuncto geral das industrias comparadas, os adultos, homens e mulheres, são proporcional e respectivamente representados por 56,0 % e 31,1 %, attingindo as porcentagens dos menores a 7,2 % entre os homens e 5,7 % entre as mulheres. O confronto dessas porcentagens demonstra que é assás notavel o concurso que prestam não só as mulheres como tambem os menores ao progresso das nossas industrias.

No mais notavel desses grupos, — o das industrias textis, — assim se repartem, regionalmente, as parcellas acima mencionadas.

MINISTERIO DA AGRICULTURA, INDUSTRIA E COMMERCIO

DIRECTORIA GERAL DE ESTATISTICA

SALARIO MÉDIO DOS OPERARIOS JORNALEIROS DAS INDUSTRIAS TEXTIS, SEGUNDO O SEXO E A IDADE

SALARIO MÉDIO DIARIO EM 1920

HOMENS E MENORES (SEXO MASCULINO)

MULHERES E MENORES (SEXO FEMININO)

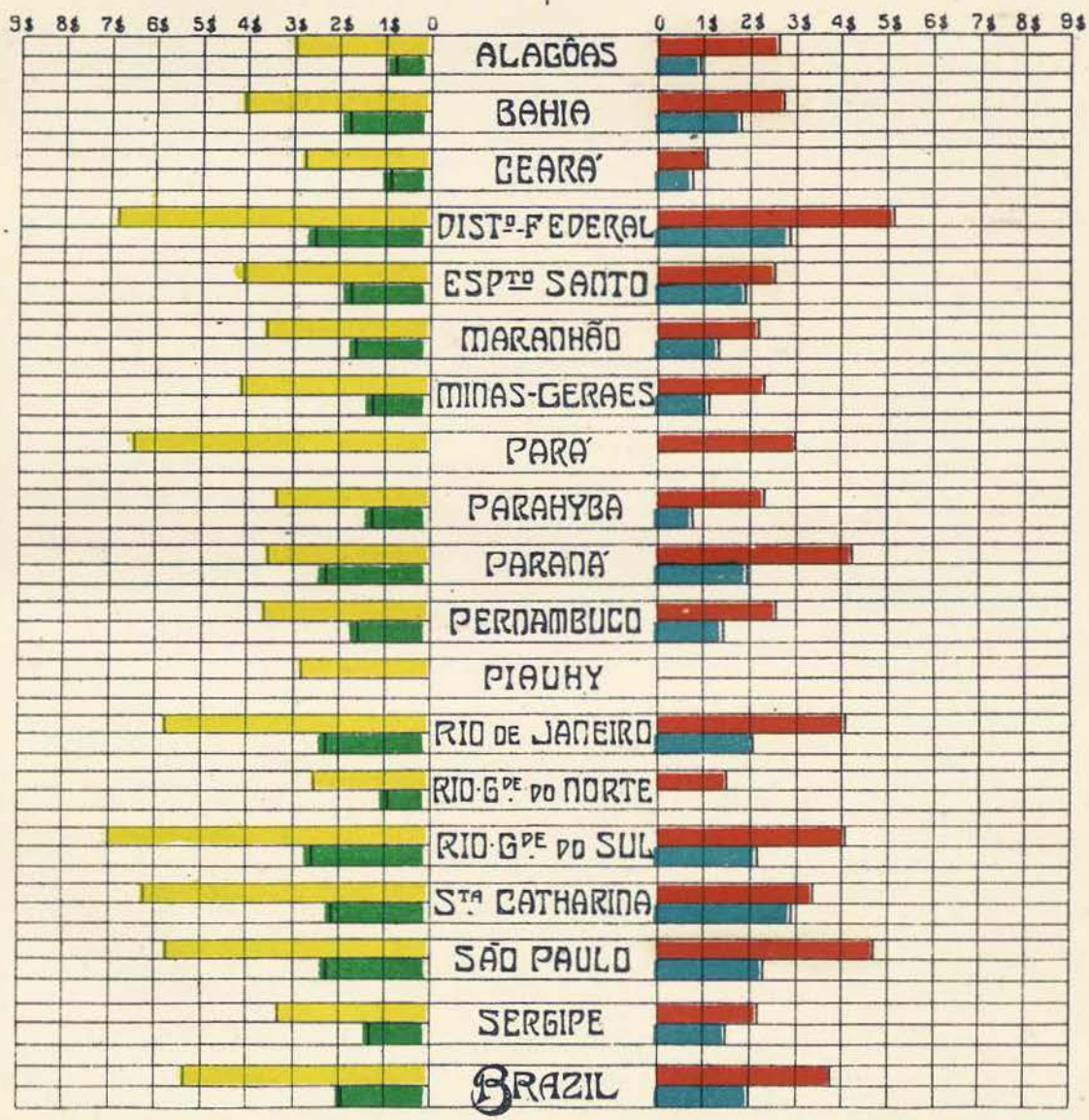

LEGENDA

HOMENS — MULHERES — MENORES (SEXO MASCULINO) — MENORES (SEXO FEMININO)

J. M. de Araripe Macedo. Cont. Rio 1926.

Salario dos operarios jornaleiros occupados nas industrias textis (1)

ESTADOS E DISTRICTO FEDERAL	Numero total de casos considerados	NUMERO DE CASOS CONSIDERADOS — OPERARIOS JORNALEIROS				SALARIO MÉDIO DIARIO — OPERARIOS JORNALEIROS			
		ADULTOS		MENORES		ADULTOS		MENORES	
		Sexo masculino	Sexo feminino	Sexo masculino	Sexo feminino	Sexo masculino	Sexo feminino	Sexo masculino	Sexo feminino
Alagôas	5.287	1.577	2.695	408	607	3$011	2$643	$741	$953
Bahia	7.488	2.359	4.869	104	156	4$084	2$733	1$747	1$836
Ceará	2.195	967	1.137	59	32	2$735	1$090	$976	$756
Districto Federal	21.140	10.468	8.054	1.387	1.231	6$720	5$165	2$479	2$825
Espirito Santo	446	85	139	71	151	4$086	2$522	1$762	1$894
Maranhão	2.833	928	1.762	39	104	3$497	2$196	1$633	1$370
Minas Geraes	9.157	2.626	4.256	1.095	1.180	4$134	2$302	1$262	1$150
Pará	53	12	41	—	—	6$417	3$000	—	—
Parahyba	1.433	858	489	46	40	3$331	2$270	1$267	$800
Paraná	232	94	96	15	27	3$513	4$222	2$233	1$926
Pernambuco	6.849	2.759	2.981	458	651	3$623	2$579	1$551	1$471
Piauhy	26	26	—	—	—	2$834	—	—	—
Rio de Janeiro	9.832	4.281	3.553	1.314	684	5$759	4$089	2$253	2$052
Rio Grande do Norte	429	332	60	37	—	2$532	1$500	$978	—
Rio Grande do Sul	3.448	1.356	1.636	194	262	7$035	4$062	2$595	2$160
Santa Catharina	1.330	437	793	33	67	6$229	3$327	2$136	2$819
São Paulo	33.010	11.081	15.565	2.348	4.016	5$729	4$684	2$211	2$272
Sergipe	3.597	952	2.260	152	233	3$306	2$175	1$294	1$502
BRAZIL	108.785	41.198	50.386	7.760	9.441	5$329	3$738	1$973	1$994

Na ordem decrescente, é esta a classificação regional dos salarios diarios dos operarios adultos do sexo masculino:

	Salario médio dos homens		Salario médio dos homens
Rio Grande do Sul	7$035	Pernambuco	3$623
Districto Federal	6$720	Paraná	3$513
Pará	6$417	Maranhão	3$497
Santa Catharina	6$229	Parahyba	3$331
Rio de Janeiro	5$759	Sergipe	3$306
São Paulo	5$729	Alagôas	3$011
Minas Geraes	4$134	Piauhy	2$834
Espirito Santo	4$086	Ceará	2$735
Bahia	4$084	Rio Grande do Norte	2$532

Quanto ao salario diario das mulheres, occupa o primeiro lugar o Districto Federal (5$165), vindo em seguida os Estados de São Paulo (4$684), Paraná (4$222), Rio de Janeiro (4$089), Rio Grande do Sul (4$062), Santa Catharina (3$327), Pará (3$000) e as outras unidades federativas com remuneração inferior a 3$000 por dia. As diarias dos operarios jornaleiros menores de 16 annos jamais attingem a 3$000, excedendo a pouco mais de 2$000, nos Estados do Sul e no Districto Federal, e ficando abaixo da mesma quantia, nas demais regiões do paiz.

(1) Não foram arroladas fabricas de tecidos nos Estados do Amazonas, de Goyaz e de Matto Grosso.

Nas industrias alimenticias, são estes os algarismos da estatistica representativa:

Salario dos operarios jornaleiros occupados nas industrias da alimentação

ESTADOS E DISTRICTO FEDERAL	Numero total de casos considerados	NUMERO DE CASOS CONSIDERADOS — OPERARIOS JORNALEIROS				SALARIO MÉDIO DIARIO — OPERARIOS JORNALEIROS			
		ADULTOS		MENORES		ADULTOS		MENORES	
		Sexo masculino	Sexo feminino	Sexo masculino	Sexo feminino	Sexo masculino	Sexo feminino	Sexo masculino	Sexo feminino
Alagôas	347	255	85	6	1	3$205	3$198	2$033	1$200
Amazonas	175	148	3	24	—	6$568	3$000	3$229	—
Bahia	3.223	1.080	1.962	69	112	3$381	2$530	1$051	1$269
Ceará	766	488	119	135	24	1$879	1$801	$725	$487
Districto Federal	6.383	4.525	1.432	270	156	5$845	3$856	2$617	$878
Espirito Santo	139	135	2	2	—	5$681	3$000	2$000	—
Goyaz	97	87	6	4	—	5$230	3$500	1$500	—
Maranhão	182	167	9	6	—	4$811	2$000	1$233	—
Matto Grosso	119	111	3	5	—	6$380	5$000	1$200	—
Minas Geraes	2.735	2.189	336	124	86	4$503	1$566	1$550	1$442
Pará	468	292	99	50	27	5$188	3$848	2$508	2$593
Parahyba	406	123	263	7	13	4$046	2$389	1$214	1$023
Paraná	1.197	1.045	35	84	33	5$294	2$086	2$413	1$494
Pernambuco	2.564	1.089	1.381	56	38	3$843	2$739	1$480	1$105
Piauhy	211	201	—	10	—	2$083	—	$680	—
Rio de Janeiro	1.192	1.070	41	70	11	3$709	2$490	1$483	1$291
Rio Grande do Norte	316	188	28	100	—	2$068	$964	1$200	—
Rio Grande do Sul	6.657	4.854	1.114	538	151	5$679	3$011	2$398	1$829
Santa Catharina	889	735	129	17	8	4$426	2$659	1$600	1$950
São Paulo	9.017	7.082	1.095	498	342	5$616	3$567	2$028	2$403
Sergipe	272	126	125	2	19	2$694	2$259	1$500	1$273
BRAZIL	37.355	25.990	8.267	2.077	1.021	5$111	2$957	2$004	1$858

Assim ficam collocadas as diversas circumscripções territoriaes, segundo a ordem decrescente do salario pago aos individuos do sexo masculino :

	Salario médio dos homens		Salario médio dos homens
Amazonas	6$568	Minas Geraes	4$503
Matto Grosso	6$380	Santa Catharina	4$426
Districto Federal	5$845	Parahyba	4$046
Espirito Santo	5$681	Pernambuco	3$843
Rio Grande do Sul	5$679	Rio de Janeiro	3$709
São Paulo	5$616	Bahia	3$381
Paraná	5$294	Alagôas	3$205
Goyaz	5$230	Sergipe	2$694
Pará	5$188	Piauhy	2$083
Maranhão	4$811	Rio Grande do Norte	2$068
		Ceará	1$879

Registra o Estado de Matto Grosso a mais elevada média do salario das mulheres (5$000), seguindo-se o Districto Federal (3$856), Pará (3$848), São Paulo (3$567), Rio Grande do Sul (3$011), Amazonas e Espirito Santo

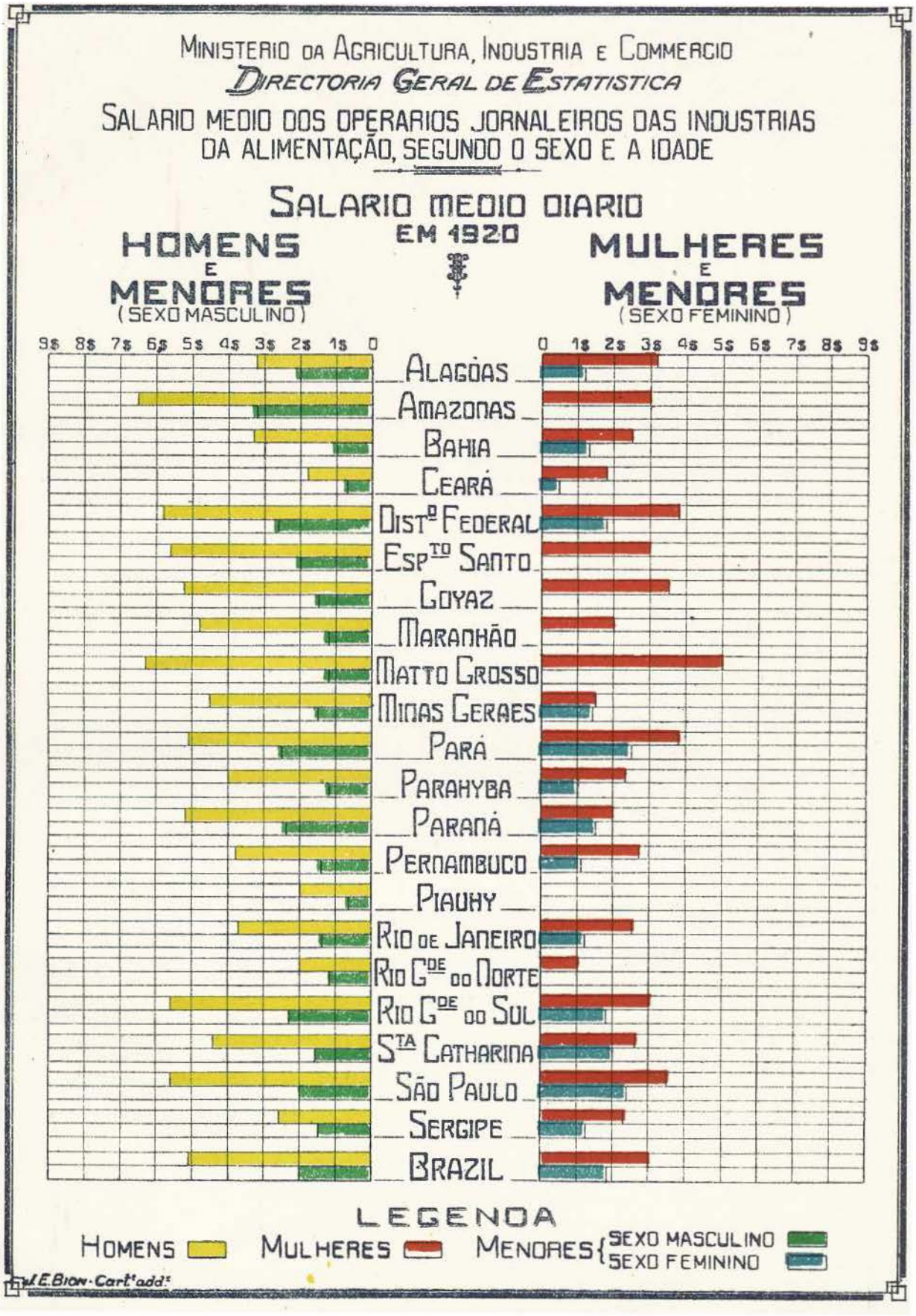
MINISTERIO DA AGRICULTURA, INDUSTRIA E COMMERCIO
DIRECTORIA GERAL DE ESTATISTICA
SALARIO MEDIO DOS OPERARIOS JORNALEIROS DAS INDUSTRIAS DA ALIMENTAÇÃO, SEGUNDO O SEXO E A IDADE
SALARIO MEDIO DIARIO
EM 1920
HOMENS E MENORES (SEXO MASCULINO)
MULHERES E MENORES (SEXO FEMININO)
9$ 8$ 7$ 6$ 5$ 4$ 3$ 2$ 1$ 0
0 1$ 2$ 3$ 4$ 5$ 6$ 7$ 8$ 9$
ALAGÔAS
AMAZONAS
BAHIA
CEARÁ
DISTº FEDERAL
ESPTO SANTO
GOYAZ
MARANHÃO
MATTO GROSSO
MINAS GERAES
PARÁ
PARAHYBA
PARANÁ
PERNAMBUCO
PIAUHY
RIO DE JANEIRO
RIO GDE DO NORTE
RIO GDE DO SUL
STA CATHARINA
SÃO PAULO
SERGIPE
BRAZIL
LEGENDA
HOMENS
MULHERES
MENORES { SEXO MASCULINO / SEXO FEMININO
J. E. BION - Cartº addº

(3$000) e assignalando os demais Estados médias inferiores a 3$000 por dia. Sómente no Estado do Amazonas percebem os menores do sexo masculino remuneração superior áquella quantia. O Estado do Pará é o que registra o menor salario diario para os menores do sexo feminino (2$593).

São estes os algarismos referentes ao salario nas industrias do vestuario e toucador :

Salario dos operarios jornaleiros occupados nas industrias do vestuario e toucador (1)

ESTADOS E DISTRICTO FEDERAL	Numero total de casos considerados	NUMERO DE CASOS CONSIDERADOS — OPERARIOS JORNALEIROS				SALARIO MÉDIO DIARIO — OPERARIOS JORNALEIROS			
		ADULTOS		MENORES		ADULTOS		MENORES	
		Sexo masculino	Sexo feminino	Sexo masculino	Sexo feminino	Sexo masculino	Sexo feminino	Sexo masculino	Sexo feminino
Alagôas	184	175	9	—	—	3$748	2$444	—	—
Amazonas	48	43	—	5	—	6$349	—	$880	—
Bahia	1.106	345	706	28	27	4$141	2$110	1$357	1$344
Ceará	156	131	5	20	—	3$506	1$600	$500	—
Districto Federal	10.693	5.720	3.942	542	489	7$582	4$216	2$376	2$049
Espirito Santo	10	7	—	3	—	3$114	—	$500	—
Goyaz	41	38	1	2	—	6$263	3$000	2$500	—
Minas Geraes	600	440	88	43	29	5$404	2$341	1$542	1$107
Pará	521	262	209	26	24	6$447	2$983	1$308	1$187
Parahyba	128	88	35	—	5	4$398	2$986	—	1$000
Paraná	133	113	7	13	—	5$589	4$000	1$831	—
Pernambuco	606	333	207	12	54	4$438	2$479	1$725	1$037
Rio de Janeiro	498	197	246	43	12	4$713	2$069	1$547	1$447
Rio Grande do Sul	1.428	821	458	77	72	6$748	4$176	2$887	3$025
Santa Catharina	99	39	49	3	8	4$295	2$561	2$000	1$000
São Paulo	4.755	2.074	2.016	256	409	6$382	3$467	2$142	1$773
Sergipe	74	63	9	2	—	3$303	1$667	1$000	—
BRAZIL	21.080	10.889	7.987	1.075	1.129	6$712	3$652	2$174	1$885

E' esta a collocação dos Estados e do Districto Federal quanto ao salario médio dos operarios adultos do sexo masculino cuja actividade é empregada na fabricação de artigos do vestuario e toucador:

	Salario médio dos homens		Salario médio dos homens
Districto Federal	7$582	Rio de Janeiro	4$713
Rio Grande do Sul	6$748	Pernambuco	4$438
Pará	6$447	Parahyba	4$398
São Paulo	6$382	Santa Catharina	4$295
Amazonas	6$349	Bahia	4$141
Goyaz	6$263	Alagôas	3$748
Paraná	5$589	Ceará	3$506
Minas Geraes	5$404	Sergipe	3$303
		Espirito Santo	3$114

(1) Não foram arroladas industrias do vestuario e toucador nos Estados do Maranhão, de Matto Grosso e do Rio Grande do Norte.

Apresenta o Districto Federal o mais avultado pagamento dos operarios adultos do sexo feminino (4$216), occupando os tres logares seguintes Rio Grande do Sul, Paraná e São Paulo (respectivamente, 4$176, 4$000 e 3$467). O primeiro se destaca, porém, quanto ao pagamento dos menores, quer no sexo masculinô quer no sexo feminino, oscilando as diarias, respectivamente, entre 2$887 e 3$025.

Depois do Rio Grande do Sul, o Estado de Goyaz, o Districto Federal, São Paulo e Santa Catharina são as circumscripções territoriaes que retribuem melhor o trabalho dos menores do sexo masculino, pagando, respectivamente, os seguintes salarios : 2$500, 2$376, 2$142 e 2$000. No sexo feminino, excluido o Rio Grande do Sul, são o Districto Federal e o Estado de São Paulo os que pagam mais generosamente ás menores de 16 annos (2$049 e 1$773)

Em resumo, accusam as manufacturas de tecidos, de productos alimenticios e de artigos do vestuario e toucador as seguintes médias de salario pago ao pessoal das respectivas fabricas e officinas :

Salario dos operarios jornaleiros occupados nas industrias textis, alimenticias e de artigos do vestuario e toucador

GRUPOS DE INDUSTRIAS	Numero total de casos considerados	NUMERO DE CASOS CONSIDERADOS — OPERARIOS JORNALEIROS				SALARIO MÉDIO DIARIO — OPERARIOS JORNALEIROS			
		ADULTOS		MENORES		ADULTOS		MENORES	
		Sexo masculino	Sexo feminino	Sexo masculino	Sexo feminino	Sexo masculino	Sexo feminino	Sexo masculino	Sexo feminino
Industrias textis.....	108.785	41.198	50.386	7.760	9.441	5$329	3$738	1$973	1$994
Industrias da alimentação.....	37.355	25.990	8.267	2.077	1.021	5$111	2$957	2$004	1$858
Industrias do vestuario e toucador.....	21.080	10.889	7.987	1.075	1.129	6$712	3$652	2$174	1$885
TOTAL.....	167.220	78.077	66.640	10.912	11.591	5$449	3$631	1$999	1$971

O confronto das tres industrias revela o predominio do salario masculino nas manufacturas do vestuario e toucador, o que se verifica tanto entre os adultos (6$712) como entre os menores (2$174) ; observando-se a maior remuneração feminina nas industrias textis, quer nos adultos (3$738) quer nos menores (1$994).

Nas tabellas numericas do quadro II (pags. 32 a 77), figuram nas varias unidades da federação, segundo o sexo e a idade, as taxas médias de salario dos operarios que exercem as principaes profissões nas diversas industrias. Entre estas, são particularmente indicadas 14 profissões, nas industrias textis; 2, nas industrias de madeiras; 12, nas industrias metallurgicas; 4, nas industrias ceramicas ; 9, nas industrias chimicas ; 11, nas industrias alimenticias ; 17, nas industrias do vestuario e toucador ; 5, nas industrias do mobiliario ; 4, nas industrias da edificação ; 1 nas industrias de construcção de apparelhos de tansporte e nas industrias de producção e transmissão de forças physicas.

MINISTERIO DA AGRICULTURA, INDUSTRIA E COMMERCIO

DIRECTORIA GERAL DE ESTATISTICA

SALARIO MÉDIO DOS OPERARIOS JORNALEIROS EM SERVIÇO NAS INDUSTRIAS DO VESTUARIO E TOUCADOR, SEGUNDO O SEXO E A IDADE

SALARIO MÉDIO DIARIO EM 1920

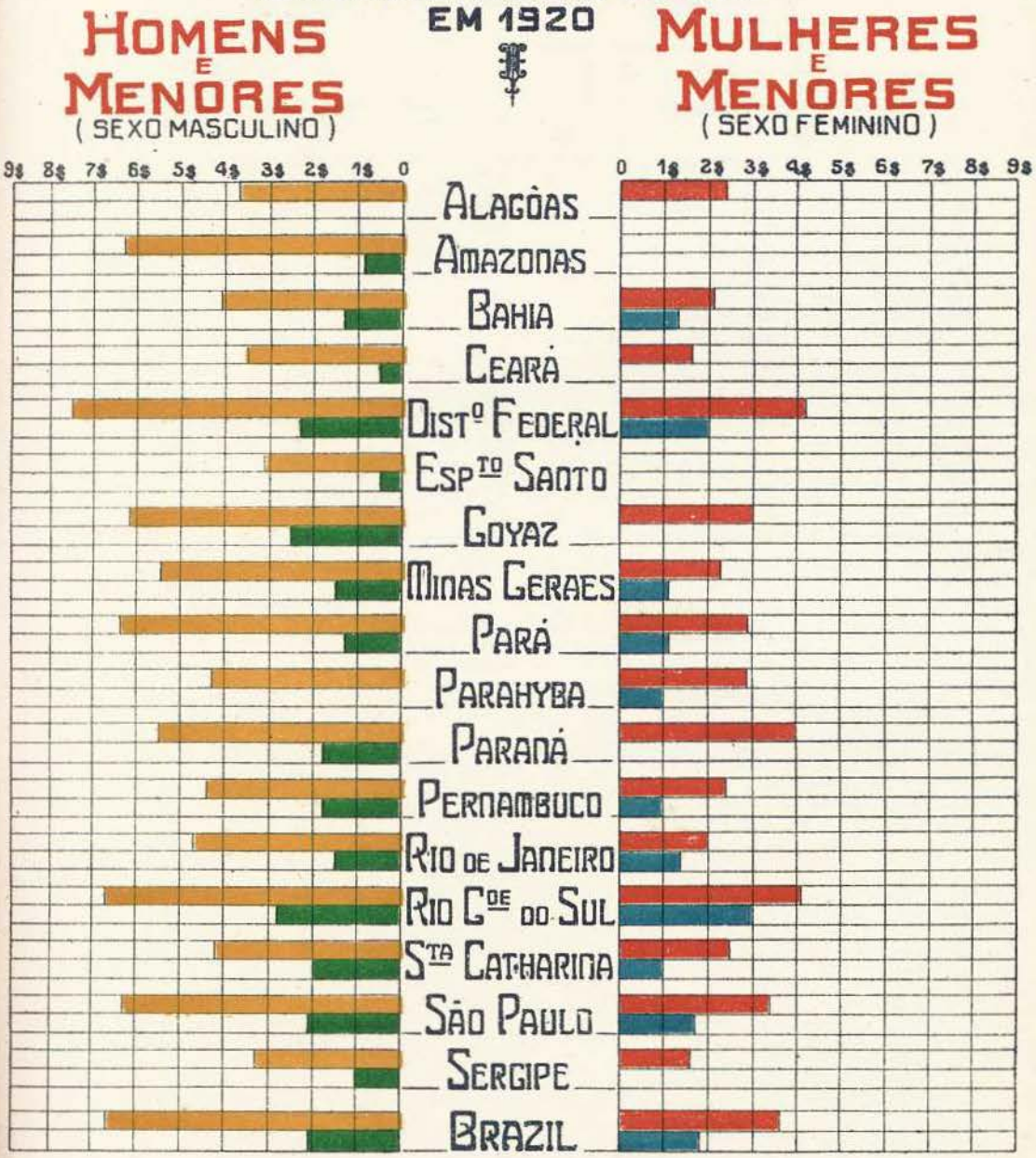

LEGENDA

HOMENS — MULHERES — MENORES { SEXO MASCULINO / SEXO FEMININO

J. E. BION Cart. add.

Nas manufacturas de tecidos, os officios de batedor, cardador, massaroqueiro, fiandeiro, bobineiro, meadeiro, tecelão, urdidor, engommador, alvejador ou branqueador, tintureiro e acabador são as especies que registram, geralmente, mais numerosos contingentes, accusando nessas profissões os salarios dos homens as seguintes médias :

Salario dos homens em varias profissões especiaes das industrias textis

ESTADOS E DISTRICTO FEDERAL	SALARIO MÉDIO DIARIO										
	Batedor	Cardador	Massaroqueiro	Fiandeiro	Bobineiro — Meadeiro	Tecelão	Urdidor	Engommador	Alvejador ou Branqueador	Tintureiro	Acabador
Alagôas	2$572	1$965	3$192	2$190	1$800	5$171	2$375	2$595	3$102	3$015	2$950
Bahia	3$334	3$573	2$500	6$434	—	4$012	5$502	5$841	2$800	3$389	2$000
Ceará	2$848	3$119	2$700	2$000	—	3$202	—	2$500	—	1$562	—
Districto Federal	5$533	5$971	6$006	5$067	5$369	8$812	7$062	7$347	5$778	5$686	5$803
Espirito Santo	4$100	3$500	4$000	3$000	—	3$500	—	6$000	—	4$700	—
Maranhão	3$825	2$911	2$943	3$127	—	3$355	3$360	3$261	3$273	3$385	3$111
Minas Geraes	3$061	3$177	2$927	4$045	—	4$046	3$290	3$883	3$700	3$868	3$254
Parahyba	2$067	2$167	—	—	—	2$300	1$960	3$345	—	1$810	—
Paraná	—	—	—	—	—	5$600	—	5$000	—	—	—
Pernambuco	3$569	3$456	—	3$195	—	4$726	4$792	3$728	3$397	3$426	3$248
Rio de Janeiro	4$892	4$997	4$920	5$389	3$200	6$355	6$368	5$500	5$017	5$137	6$149
Rio Grande do Sul	4$895	6$573	—	9$086	—	8$841	6$292	5$000	—	6$088	4$000
Santa Catharina	6$000	6$000	—	5$674	2$000	6$724	7$429	—	5$000	3$016	5$000
São Paulo	4$477	4$694	4$396	4$298	5$075	6$595	6$012	5$675	4$959	5$363	5$819
Sergipe	2$964	2$924	—	3$950	—	4$091	3$367	3$353	2$659	3$100	3$125
MÉDIA GERAL	4$198	4$466	4$887	4$604	4$554	7$145	5$609	5$169	3$929	4$949	5$402

Referem-se as médias, acima indicadas, aos elementos estatisticos baseados nas informações seguintes :

Confronto dos casos considerados nas varias profissões especiaes dos homens nas industrias textis

ESTADOS E DISTRICTO FEDERAL	NUMERO DE CASOS CONSIDERADOS										
	Batedor	Cardador	Massaroqueiro	Fiandeiro	Bobineiro — Meadeiro	Tecelão	Urdidor	Engommador	Alvejador ou Branqueador	Tintureiro	Acabador
Alagôas	57	95	13	147	10	85	16	58	98	34	20
Bahia	44	105	26	371	—	578	41	41	52	132	3
Ceará	21	26	21	30	—	89	—	2	—	8	—
Districto Federal	171	241	279	257	13	3.748	143	126	45	548	385
Espirito Santo	10	12	8	5	—	30	—	4	—	9	—
Maranhão	16	28	53	79	—	76	20	23	55	13	27
Minas Geraes	72	104	11	470	—	149	39	60	5	178	41
Parahyba	15	12	—	9	—	9	5	11	—	21	—
Paraná	—	—	—	—	—	3	—	1	—	—	—
Pernambuco	36	61	—	246	—	231	25	36	34	38	21
Rio de Janeiro	66	249	25	403	2	1.549	38	55	46	150	90
Rio Grande do Sul	19	67	—	83	—	350	12	6	—	85	6
Santa Catharina	3	2	—	23	8	210	7	—	5	37	4
São Paulo	221	425	104	1.018	77	2.689	16	158	82	592	190
Sergipe	42	59	—	30	—	85	15	30	22	35	16
TOTAL	793	1.486	540	3.171	110	9.881	377	611	444	1.880	803

Os algarismos acima considerados representam cerca de 65 % dos casos apurados em relação ao conjuncto dos *serviços especiaes*, exercidos nas industrias textis.

Correspondem os salarios ás variações observadas em differentes officios (fundidor, limador, serralheiro e torneiro, na metallurgia ; e cortador, montador, pespontador e acabador, na industria de calçados).

Salario dos homens em varias profissões da metallurgia e da industria de calçados

ESTADOS E DISTRICTO FEDERAL	SALARIO MÉDIO							
	METALLURGIA				CALÇADOS			
	Fundidor	Limador	Serralheiro	Torneiro em metal	Cortador	Montador	Pespontador	Acabador
Alagôas	6$588	5$000	5$684	6$000	4$871	1$500	4$867	3$686
Amazonas	11$667	—	12$727	13$000	8$000	8$000	8$000	—
Bahia	—	5$000	9$000	—	5$186	4$424	2$933	4$094
Ceará	4$822	4$214	5$467	5$250	3$471	1$929	2$111	2$417
Districto Federal	6$853	7$827	7$654	9$877	8$747	8$276	8$211	7$679
Espirito Santo	—	—	—	—	10$000	—	9$300	—
Goyaz	—	—	—	—	7$000	—	—	—
Maranhão	—	—	6$000	—	—	—	—	—
Minas Geraes	4$965	5$133	6$833	5$947	5$852	4$917	5$643	5$192
Pará	—	—	—	—	6$300	3$075	—	4$357
Parahyba	—	—	—	—	5$000	—	2$000	5$500
Paraná	10$000	9$000	7$871	8$389	6$818	5$733	5$250	4$500
Pernambuco	11$873	4$200	10$747	9$540	4$087	2$000	—	4$733
Rio de Janeiro	5$033	9$250	7$000	5$750	5$178	3$565	10$000	3$100
Rio Grande do Sul	8$775	7$000	8$387	8$986	7$422	7$709	5$923	7$850
Santa Catharina	7$667	7$250	5$679	6$727	6$000	—	—	—
São Paulo	8$405	6$116	7$380	7$506	5$687	5$516	5$143	5$286
Sergipe	3$333	4$200	4$000	5$200	4$812	3$500	3$250	3$138
MÉDIA GERAL	7$483	7$014	7$936	8$107	7$656	7$680	7$822	7$076

As médias acima mencionadas baseam-se no exame dos casos, assim discriminados :

Confronto dos casos considerados nas varias profissões dos homens nas industrias metallurgica e de calçados

ESTADOS E DISTRICTO FEDERAL	NUMERO DE CASOS CONSIDERADOS							
	METALLURGIA				CALÇADOS			
	Fundidor	Limador	Serralheiro	Torneiro em metal	Cortador	Montador	Pespontador	Acabador
Alagôas	17	2	19	9	14	2	6	29
Amazonas	3	—	11	6	2	4	2	—
Bahia	—	2	2	—	28	17	6	32
Ceará	9	7	6	8	17	7	9	6
Districto Federal	486	279	476	149	467	797	523	778
Espirito Santo	—	—	—	—	1	—	1	—
Goyaz	—	—	—	—	4	—	—	—
Maranhão	—	—	3	—	—	—	—	—
Minas Geraes	82	18	15	30	31	42	7	26
Pará	—	—	—	—	10	8	—	7
Parahyba	—	—	—	—	9	—	1	28
Paraná	7	2	31	18	11	12	4	6
Pernambuco	55	15	70	37	23	4	—	15
Rio de Janeiro	15	4	1	2	18	17	2	3
Rio Grande do Sul	67	25	159	59	58	77	13	70
Santa Catharina	6	8	14	11	1	—	—	—
São Paulo	262	122	71	188	32	43	7	7
Sergipe	3	10	9	5	8	2	8	29
TOTAL	1.012	494	887	522	734	1.032	589	1.036

A deficiencia de algumas informações, colligidas neste primeiro inquerito geral dos salarios, difficulta e nem sempre permitte o rigoroso confronto das médias apuradas. Assim, nas profissões incluidas no quadro supra, não se deve confrontar, por exemplo, o ganho médio diario do serralheiro, no Districto Federal, no Rio Grande do Sul, em São Paulo, em Pernambuco e no

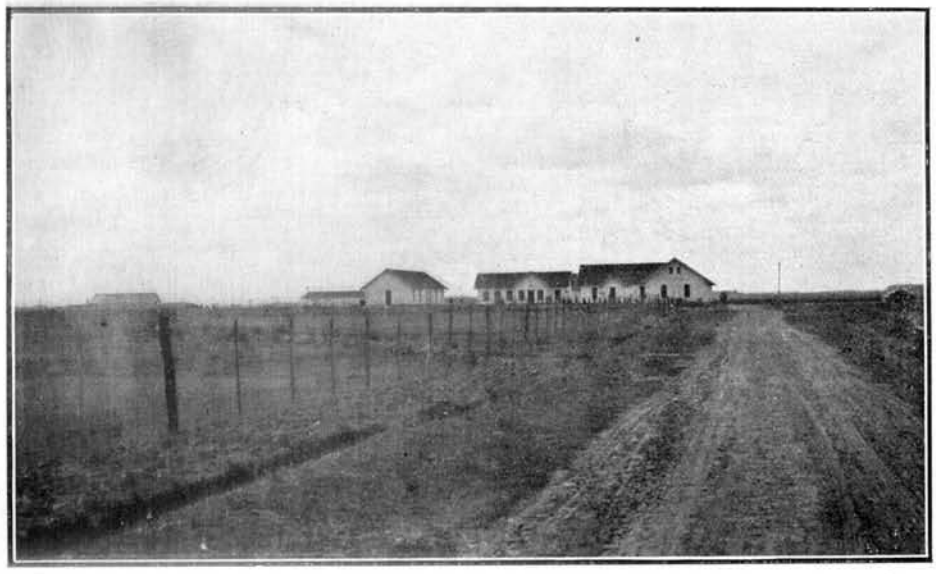

Patronato Agricola Visconde da Graça — Pelotas — Rio Grande do Sul



Porto do Rio Grande — Estado do Rio Grande do Sul

Paraná, — onde são numerosos os dados estatisticos, — com o ganho médio diario do mesmo trabalhador no Rio de Janeiro, na Bahia e no Maranhão, — Estados onde os questionarios registram apenas uma só informação, no primeiro, duas informações, no segundo, e tres, no terceiro.

Das *profissões geraes*, exercidas indistinctamente em qualquer ramo da actividade fabril, foram obtidos elementos mais ou menos satisfactorios relativamente aos seguintes officios :

Salario dos homens em varias profissões de caracter geral

ESTADOS E DISTRICTO FEDERAL	SALARIO MÉDIO					
	Machinista	Mecanico	Carpinteiro	Foguista	Ferreiro	Pedreiro
Alagôas	4$792	5$675	3$000	3$409	5$152	—
Amazonas	9$833	—	7$111	6$709	—	—
Bahia	6$625	9$789	6$286	4$730	4$198	5$150
Ceará	4$629	6$833	4$187	3$022	4$443	—
Districto Federal	8$755	9$118	8$895	7$656	8$084	8$142
Espirito Santo	—	7$857	7$286	5$000	6$143	—
Goyaz	8$667	—	—	8$000	5$000	—
Maranhão	6$273	6$000	5$273	4$500	5$786	6$000
Matto Grosso	12$700	10$333	10$000	6$100	12$000	—
Minas Geraes	5$789	6$711	6$130	4$258	4$396	6$208
Pará	8$467	11$692	8$530	5$372	7$692	7$889
Parahyba	4$939	9$000	8$167	3$961	5$500	4$500
Paraná	6$436	8$266	7$139	5$584	7$524	8$167
Pernambuco	5$854	10$638	6$619	4$161	8$117	4$773
Piauhy	4$500	—	—	2$750	—	—
Rio de Janeiro	5$164	10$063	7$824	4$277	5$952	7$473
Rio Grande do Norte	4$474	—	—	2$667	—	5$000
Rio Grande do Sul	7$268	10$268	7$941	6$016	8$243	7$310
Santa Catharina	7$224	6$777	6$328	5$630	7$391	—
São Paulo	7$684	8$809	7$223	5$819	7$322	7$268
Sergipe	7$231	—	3$625	3$332	3$750	—
TOTAL	552$5	8$853	7$584	5$515	7$074	7$242

Semelhantemente ao que occorre em relação aos serviços de caracter especial, nem sempre podem os calculos, nos serviços geraes, basear as taxas médias do salario num numero sufficiente de observações.

Confronto dos casos considerados, entre os homens, em varias profissões de caracter geral

ESTADOS E DISTRICTO FEDERAL	NUMERO DE CASOS CONSIDERADOS					
	Machinista	Mecanico	Carpinteiro	Foguista	Ferreiro	Pedreiro
Alagôas	50	8	17	23	23	—
Amazonas	12	—	9	11	—	—
Bahia	56	19	49	71	53	10
Ceará	27	12	16	18	7	—
Districto Federal	528	503	771	233	301	172
Espirito Santo	—	7	7	2	7	—
Goyaz	3	—	—	1	1	—
Maranhão	52	6	11	42	14	3
Matto Grosso	1	6	3	8	1	—
Minas Geraes	202	136	232	67	136	105
Pará	15	13	50	25	13	54
Parahyba	33	2	9	54	1	2
Paraná	157	32	79	56	21	6
Pernambuco	91	26	164	139	95	33
Piauhy	3	—	—	2	—	—
Rio de Janeiro	67	54	110	99	21	78
Rio Grande do Norte	19	—	—	6	—	1
Rio Grande do Sul	124	111	260	126	107	29
Santa Catharina	33	22	32	25	22	—
São Paulo	595	841	999	493	379	263
Sergipe	27	—	8	19	6	—
TOTAL	2.095	1.798	2.826	1.520	1.208	756

Nas estatisticas constantes dos quadros da pagina XVI, não foi incluido o officio de *ferreiro* entre os officios exercidos especialmente na metallurgia, por figurar, em geral, n'outros ramos industriaes, como trabalho accessorio das respectivas explorações. Convém, portanto, fazer, concomitantemente, o confronto das taxas de salarios da referida profissão nas duas categorias de serviços — especial ou geral.

Profissão de ferreiro

ESTADOS E DISTRICTO FEDERAL	SALARIO MÉDIO DIARIO	
	Serviço especial	Serviço geral
Alagôas	5$200	5$152
Amazonas	—	—
Bahia	3$333	4$198
Ceará	4$650	4$443
Districto Federal	8$228	8$084
Espirito Santo	6$000	6$143
Goyaz	—	5$000
Maranhão	6$000	5$786
Matto Grosso	—	12$000
Minas Geraes	3$917	4$396
Pará	8$000	7$692
Parahyba	—	5$500
Paraná	7$667	7$524
Pernambuco	8$959	8$117
Piauhy	—	—
Rio de Janeiro	6$750	5$952
Rio Grande do Norte	—	—
Rio Grande do Sul	8$141	8$243
Santa Catharina	6$250	7$391
São Paulo	8$228	7$322
Sergipe	4$000	3$750
TOTAL	7$121	7$074

Os algarismos revelam, nos dois alludidos casos, mais ou menos equivalencia quanto á remuneração do serviço profissional.

Tendo sido effectuado o censo das industrias n'uma época algo remota (1920), não offerecem naturalmente as informações desse inquerito o interesse que despertariam se fossem mais recentes, sendo, embora, de incontestavel vantagem como elemento basico nos inqueritos ulteriores. Para que possam ter essa utilidade e tornar mais interessante a publicação ora feita, realizou a Directoria Geral de Estatistica, no corrente anno, uma nova e summaria indagação sobre os salarios profissionaes no Districto Federal, padrão do que, em geral, se observa no movimento das industrias em todos os Estados do Brazil. Os resultados dessa indagação figuram nas seguintes tabellas, onde são postos em confronto os algarismos agora obtidos com os apurados em 1920. O inquerito abrange 76 profissões, ou categorias de serviços profissionaes, nas industrias mais desenvolvidas nas duas épocas, sendo as médias geraes obtidas segundo os diversos grupos industriaes.

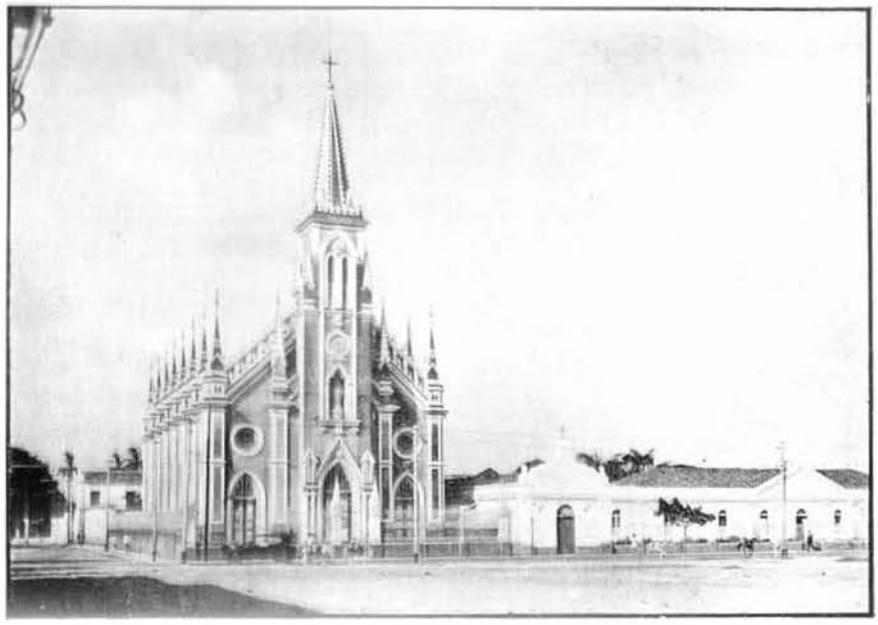

Igreja do «Pequeno Grande» e Collegio da Immaculada Conceição
Fortaleza — Estado do Ceará



Igreja do Sagrado Coração de Jesus — Fortaleza — Estado Ceará

Em numeros absolutos e relativos são estas as informações referentes aos dois inqueritos:

Comparação do salario médio dos operarios adultos, segundo o grupo de industria, no Districto Federal, em 1920 e 1928

GRUPOS DE INDUSTRIAS	Numero de profissões	Numero de casos considerados		SALARIO MÉDIO DOS OPERARIOS JORNALEIROS ADULTOS				Differença por % (+ —)	
				Sexo masculino		Sexo feminino			
		1920	1928	1920	1928	1920	1928	Sexo masculino	Sexo feminino
Industrias textis	13	11.045	5.404	7$656	8$629	5$987	6$661	12,7	11,3
Industrias de madeiras	2	141	109	7$746	11$379	—	—	46,9	—
Metallurgia	12	1.920	654	7$687	11$500	—	—	49,6	—
Ceramica	4	521	518	8$615	11$883	—	—	37,9	—
Productos chimicos propriamente ditos e productos analogos	9	683	283	5$742	8$744	3$074	5$680	52,3	84,8
Industrias da alimentação	10	2.085	2.056	5$055	8$445	4$387	4$901	67,1	11,7
Industrias do vestuario e toucador	17	6.081	1.938	7$816	10$496	4$304	5$174	34,3	20,2
Industrias do mobiliario	4	1.530	386	9$373	14$528	—	—	55,0	—
Industrias da edificação	4	269	234	9$540	13$212	—	—	38,5	—
Construcção de apparelhos de transporte	1	57	33	8$035	11$394	—	—	41,8	—

Comparação do salario médio dos operarios jornaleiros (menores), segundo o grupo de industria, no Districto Federal, em 1920 e 1928

GRUPOS DE INDUSTRIAS	Numero de profissões	Numero de casos considerados		SALARIO MÉDIO DOS OPERARIOS JORNALEIROS MENORES				Differença por % (+ —)	
				Sexo masculino		Sexo feminino			
		1920	1928	1920	1928	1920	1928	Sexo masculino	Sexo feminino
Industrias textis	12	1.744	1.230	2$653	3$599	2$978	4$435	35,7	48,9
Metallurgia	12	254	135	2$245	3$989	—	—	77,7	—
Ceramica	1	81	152	3$296	3$418	—	—	3,7	—
Productos chimicos propriamente ditos e productos analogos	5	133	29	2$625	5$750	2$298	3$050	119,0	32,7
Industrias da alimentação	8	150	95	2$704	4$503	1$927	3$400	66,5	76,4
Industrias do vestuario e toucador	15	439	224	2$588	3$429	2$292	2$771	32,5	20,9
Industrias do mobiliario	4	104	11	2$774	4$045	—	—	45,8	—
Construcção de apparelhos de transporte	1	2	2	2$000	4$000	—	—	100,0	—

Comparação do salario médio dos operarios jornaleiros, segundo

PROFISSÕES	NUMERO DE CASOS CONSIDERADOS — OPERARIOS JORNALEIROS									
	TOTAL		ADULTOS				MENORES			
			Homens		Mulheres		Homens		Mulheres	
	1920	1928	1920	1928	1920	1928	1920	1928	1920	1928
Fiação e Tecidos										
Acabador	613	364	385	303	208	44	10	3	10	14
Batedor	171	145	171	14[illegible]	—	—	—	1	—	—
Branqueador	50	79	45	76	—	—	5	3	—	—
Cardador	286	173	241	15[illegible]	39	14	6	6	—	—
Carreteleiro	855	539	70	7[illegible]	730	437	37	9	18	19
Engommador	132	118	126	11[illegible]	—	—	6	—	—	—
Fiandeiro	2.187	1.872	257	220	924	604	476	585	530	463
Massaroqueiro	435	490	279	291	148	199	6	—	2	—
Meadeiro	270	78	11	1	112	77	51	—	96	—
Remettedor	331	182	131	119	21	—	166	63	13	—
Tecelão	6.632	2.225	3.748	1.184	2.602	989	90	24	192	28
Tintureiro	553	217	548	216	1	1	4	—	—	—
Urdidor	274	152	143	62	105	78	26	12	—	—
Madeiras										
Serrador	102	85	102	85	—	—	—	—	—	—
Torneiro em madeira	39	24	39	24	—	—	—	—	—	—
Metallurgia										
Ajustador	39	30	25	19	—	—	14	11	—	—
Caldeireiro	83	30	77	25	—	—	6	5	—	—
Esmerilhador	9	40	7	40	—	—	2	—	—	—
Estampador	56	26	56	25	—	—	—	1	—	—
Ferreiro	120	15	118	14	—	—	2	1	—	—
Fundidor	537	347	486	287	—	—	51	60	—	—
Funileiro	122	25	105	19	—	—	17	6	—	—
Limador	334	20	279	20	—	—	55	—	—	—
Modelador	62	32	56	22	—	—	6	10	—	—
Serralheiro	547	153	476	112	—	—	71	41	—	—
Soldador	97	25	86	25	—	—	11	—	—	—
Torneiro em metal	168	46	149	46	—	—	19	—	—	—
Vidros										
Lapidador	55	145	55	145	—	—	—	—	—	—
Vidreiro	397	384	306	242	—	—	81	152	—	—
Louças e artefactos de barro										
Ladrilheiro	56	52	56	52	—	—	—	—	—	—
Oleiro	104	79	104	79	—	—	—	—	—	—
Productos chimicos e pharmaceuticos										
Empacotador	290	40	37	—	177	40	21	—	55	—
Engarrafador ou arrolhador	40	17	32	17	—	—	7	—	1	—
Lavador de vidros	50	22	50	22	—	—	—	—	—	—
Manipulador	138	22	75	22	59	—	4	—	—	—
Rotulador	88	61	10	—	66	61	6	—	6	—
Velas e sabão										
Empacotador de velas	48	34	11	—	4	5	33	23	—	6
Fundidor de velas	56	37	56	37	—	—	—	—	—	—
Prensador de velas	19	51	19	51	—	—	—	—	—	—
Saboeiro	87	28	87	28	—	—	—	—	—	—
Bebidas										
Engarrafador ou arrolhador	386	192	385	186	—	—	1	6	—	—
Lavador de garrafas	91	63	88	54	—	9	3	—	—	—

a categoria profissional, no Districto Federal, em 1920 e 1928

SALARIO MÉDIO								DIFFERENÇA %			
ADULTOS				MENORES				ADULTOS		MENORES	
Homens		Mulheres		Homens		Mulheres		Homens	Mulheres	Homens	Mulheres
1920	1928	1920	1928	1920	1928	1920	1928				
5$803	7$114	4$407	4$795	3$000	5$382	3$400	3$431	22,6	8,8	79,4	0,9
5$533	8$291	—	—	—	7$256	—	—	49,8	—	—	—
5$778	6$948	—	—	3$200	3$504	—	—	20,2	—	9,5	—
5$971	8$645	4$400	5$386	3$633	7$256	—	—	44,8	22,4	99,7	—
5$353	7$851	3$866	6$778	2$959	4$167	2$056	3$775	46,7	75,3	40,8	83,6
7$347	10$333	—	—	4$000	—	—	—	40,6	—	—	—
5$067	7$975	2$882	4$870	2$254	3$448	2$571	4$468	57,4	72,4	53,0	73,8
6$006	8$287	4$989	5$342	4$200	—	2$500	—	38,0	7,1	—	—
5$200	9$072	4$400	7$214	3$418	—	3$396	—	74,5	64,0	—	—
5$762	7$447	7$981	—	2$690	4$021	2$523	—	29,2	—	49,5	—
8$812	9$492	7$975	7$987	3$799	5$018	3$993	4$832	7,7	0,2	32,1	21,0
5$686	7$557	4$000	4$866	2$975	—	—	—	32,9	21,6	—	—
7$062	9$946	5$253	7$176	2$642	2$917	—	—	40,8	36,6	10,4	—
7$684	11$115	—	—	—	—	—	—	44,7	—	—	—
7$908	12$312	—	—	—	—	—	—	55,7	—	—	—
9$020	14$968	—	—	1$893	3$164	—	—	65,9	—	67,1	—
10$260	11$552	—	—	1$750	6$800	—	—	12,6	—	288,6	—
6$143	9$140	—	—	2$000	—	—	—	48,8	—	—	—
6$086	10$632	—	—	—	3$200	—	—	74,7	—	—	—
8$228	12$971	—	—	3$750	5$000	—	—	57,6	—	33,3	—
6$853	11$281	—	—	2$245	4$010	—	—	64,6	—	78,6	—
7$892	9$268	—	—	2$382	2$750	—	—	17,4	—	15,4	—
7$827	13$155	—	—	2$389	—	—	—	68,1	—	—	—
8$991	15$164	—	—	1$667	4$340	—	—	68,7	—	160,3	—
7$654	11$427	—	—	2$152	3$927	—	—	49,3	—	82,5	—
6$699	10$072	—	—	1$864	—	—	—	50,4	—	—	—
8$877	12$883	—	—	2$736	—	—	—	45,1	—	—	—
7$893	11$604	—	—	—	—	—	—	47,0	—	—	—
9$832	13$182	—	—	3$296	3$418	—	—	34,1	—	3,7	—
8$000	10$293	—	—	—	—	—	—	28,7	—	—	—
5$745	9$465	—	—	—	—	—	—	64,8	—	—	—
4$408	—	3$259	6$090	2$257	—	2$327	—	—	86,9	—	—
4$656	8$370	—	—	3$000	—	2$500	—	79,8	—	—	—
4$778	7$859	—	—	—	—	—	—	64,5	—	—	—
6$415	11$259	3$125	—	1$750	—	—	—	75,5	—	—	—
3$760	—	2$598	5$548	2$000	—	2$000	—	—	113,5	—	—
5$445	—	2$000	4$020	3$000	5$750	—	3$050	—	101,0	91,7	—
5$526	8$000	—	—	—	—	—	—	44,8	—	—	—
7$000	8$284	—	—	—	—	—	—	18,3	—	—	—
6$814	9$509	—	—	—	—	—	—	39,6	—	—	—
4$353	7$952	—	—	3$600	6$333	—	—	82,7	—	75,9	—
5$265	8$368	—	5$000	3$333	—	—	—	58,9	—	—	—

Comparação do salario médio dos operarios jornaleiros, segundo

(CONCLU

PROFISSÕES	NUMERO DE CASOS CONSIDERADOS — OPERARIOS JORNALEIROS									
	TOTAL		ADULTOS				MENORES			
			Homens		Mulheres		Homens		Mulheres	
	1920	1928	1920	1928	1920	1928	1920	1928	1920	1928
Moagem de cereaes										
Trabalhador de moinho	75	89	71	86	—	—	4	3	—	—
Ensaccador	140	122	58	89	30	—	52	33	—	—
Refinação de assucar										
Refinador	56	124	56	124	—	—	—	—	—	—
Fumos e seus preparados										
Carteirista	616	754	174	108	389	605	21	21	32	20
Cigarreiro	360	192	346	192	(1) —	(1) —	14	—	—	—
Destalador de fumo	218	295	100	—	109	295	1	—	8	—
Empacotador de fumo	92	113	55	91	23	10	13	12	1	—
Manipulador de fumo	201	207	79	207	122	—	—	—	—	—
Chapéos										
Armador de chapéos de sol	48	16	47	16	—	—	1	—	—	—
Costureiro	171	212	3	4	168	208	—	—	—	—
Enformador	27	21	23	21	—	—	4	—	—	—
Forrador	238	49	49	17	163	32	4	—	22	—
Fulista	221	186	221	160	—	26	—	—	—	—
Propriagista	192	160	184	144	5	16	3	—	—	—
Calçados										
Acabador	823	173	778	137	2	—	43	26	—	10
Cortador	497	165	467	131	1	4	29	30	—	—
Limpador	64	67	54	41	—	10	4	12	6	4
Lixador	27	17	25	15	—	—	2	2	—	—
Montador	866	234	797	189	—	—	69	45	—	—
Pespontador	1.160	348	523	116	520	145	56	24	61	63
Pregador	66	12	65	11	—	—	1	1	—	—
Roupas feitas										
Cortador de roupas	70	34	66	27	2	7	1	—	1	—
Costureiro	1.735	346	36	—	1.583	340	1	—	115	6
Engommador	235	90	17	—	217	90	1	—	—	—
Flôres artificiaes										
Florista	80	32	13	8	52	23	1	1	14	—
Moveis										
Empalhador	65	5	47	5	—	—	18	—	—	—
Entalhador	98	69	98	65	—	—	—	4	—	—
Lustrador	255	70	247	70	—	—	8	—	—	—
Marceneiro	1.216	253	1.138	246	—	—	78	7	—	—
Edificação										
Carpinteiro	104	78	104	78	—	—	—	—	—	—
Pedreiro	46	70	46	70	—	—	—	—	—	—
Marmoraria										
Cortador de marmore	45	44	45	44	—	—	—	—	—	—
Marmorista ou polidor	74	42	74	42	—	—	—	—	—	—
Sellas e arreios										
Selleiro	59	35	57	33	—	—	2	2	—	—

(1) Não foi possivel a comparação dos salarios das mulheres, na categoria profissional de cigarreiro, por ser feito, actual

a categoria profissional, no Districto Federal, em 1920 e 1928

SÃO)

SALARIO MÉDIO								DIFFERENÇA %			
ADULTOS				MENORES				ADULTOS		MENORES	
Homens		Mulheres		Homens		Mulheres		Homens	Mulheres	Homens	Mulheres
1920	1928	1920	1928	1920	1928	1920	1928				
6$345	10$044	—	—	3$250	5$700	—	—	58,3	—	75,4	—
6$312	9$910	1$683	—	3$300	5$500	—	—	57,0	—	66,7	—
6$318	7$377	—	—	—	—	—	—	—	—	16,8	—
4$375	6$464	5$247	5$259	2$000	3$100	2$000	3$400	47,7	0,2	55,0	70,0
5$733	9$814	—	—	2$071	—	—	—	71,2	—	—	—
3$274	—	2$869	4$127	1$500	—	1$500	—	—	43,8	—	—
4$518	5$919	2$609	6$000	1$846	3$000	3$000	—	31,0	130,0	62,5	—
6$413	9$127	4$000	—	—	—	—	—	42,3	—	—	—
7$325	8$875	—	—	2$500	—	—	—	21,2	—	—	—
9$167	9$300	3$300	4$205	—	—	—	—	1,0	27,4	—	—
7$435	9$395	—	—	4$000	—	—	—	26,4	—	—	—
4$461	7$200	3$135	3$400	2$000	—	1$500	—	61,4	8,5	—	—
6$181	8$216	—	5$119	—	—	—	—	32,9	—	—	—
6$742	8$553	3$000	4$112	2$000	—	—	—	26,9	37,1	—	—
7$679	11$354	5$000	—	2$651	3$673	—	2$750	47,9	—	38,6	—
8$747	11$589	3$500	4$500	2$345	3$983	—	—	32,5	28,6	69,9	—
5$861	9$000	—	6$850	2$250	2$708	2$000	2$750	53,6	—	20,4	37,5
5$760	11$567	—	—	2$000	5$500	—	—	101,2	—	175,0	—
8$276	11$347	—	—	2$746	3$144	—	—	37,1	—	14,5	—
8$211	12$302	5$719	7$186	2$446	3$167	2$402	3$516	49,8	25,7	29,5	46,4
6$215	12$818	—	—	2$000	4$500	—	—	106,2	—	125,0	—
10$509	16$643	6$000	14$828	5$000	—	2$500	—	58,4	147,1	—	—
7$083	—	4$082	4$694	3$500	—	2$445	5$500	—	15,0	—	124,9
7$118	—	4$431	6$042	3$000	—	—	—	—	36,4	—	—
5$538	7$604	3$317	4$688	2$000	3$000	1$914	—	37,3	41,3	50,0	—
7$223	11$600	—	—	2$333	—	—	—	60,6	—	—	—
10$316	14$292	—	—	—	4$000	—	—	38,5	—	—	—
8$115	13$657	—	—	3$000	—	—	—	68,3	—	—	—
9$653	14$898	—	—	2$853	4$071	—	—	54,3	—	42,7	—
10$053	14$032	—	—	—	—	—	—	39,6	—	—	—
8$565	13$600	—	—	—	—	—	—	58,8	—	—	—
9$300	13$430	—	—	—	—	—	—	44,4	—	—	—
9$572	10$814	—	—	—	—	—	—	13,0	—	—	—
8$035	11$394	—	—	2$000	4$000	—	—	41,8	—	100,0	—

mente, o pagamento do salario por tarefa.

Não obstante a rapidez com que foi realizado e a restricta extensão do inquerito feito no começo do corrente anno, revelam, em geral, as informações o augmento do salario industrial, em varias categorias profissionaes, no Districto Federal, durante o periodo decorrido de 1920 a 1928.

Segundo os algarismos apurados nos dous inqueritos, encontra-se o mais elevado salario médio dos operarios adultos do sexo masculino na industria da alimentação, verificando-se o accrescimo de 67,1 %, em 1928, comparativamente com a taxa registrada em 1920. Identico confronto, em relação aos outros grupos industriaes, revela o augmento de 55 % na industria do mobiliario ; de 52,3 % na de productos chimicos e pharmaceuticos ; de 49,6 % na metallurgica ; de 46,9 % nas industrias de madeiras ; e, respectivamente, de 41,8 %, 38,5 %, 37,9 %, e 34,3 %, nas industrias de construcção de apparelhos de transporte, da edificação, ceramica, do vestuario e toucador, registrando a menor porcentagem de augmento, apenas 12,7 %, as industrias textis.

Quanto aos operarios adultos do sexo feminino, nota-se o maior accrescimo do salario médio na industria de productos chimicos (84,8 %), reduzindo-se as porcentagens a 20,2 % e 11,7 %, nas industrias do vestuario e toucador e de productos alimenticios, e verificando-se ainda a menor taxa de augmento, nas industrias textis (11,3 %).

A comparação do salario médio, em 1920 e 1928, demonstra que são muito mais elevadas as porcentagens entre os menores do sexo masculino do que entre os homens adultos, attingindo a 119 % na industria de productos chimicos e pharmaceuticos, a 100 % nas industrias de construcção de apparelhos de transporte e a 77,7 % na metallurgica. Nos demais grupos industriaes, variam as porcentagens entre 66,5 %, na industria da alimentação, e 32,5 %, na industria do vestuario e toucador, encontrando-se a porcentagem minima de accrescimo na industria ceramica (3,7 %).

Nos operarios menores do sexo feminino, a industria da alimentação é a que registra maior porcentagem de augmento (76,4 %), seguindo-se a industria textil (48,9 %), a de productos chimicos e pharmaceuticos (32,7 %) e a industria do vestuario e toucador (20,9 %).

O confronto dos salarios médios dos operarios jornaleiros, segundo as categorias profissionaes, em 1920 e 1928, mostra que, entre os homens, as profissões de lixador e pregador, na industria do calçado, são as que registram maiores porcentagens de augmento, acima de 100 %; entre as mulheres, as profissões de rotulador e empacotador de velas, na industria de productos chimicos e pharmaceuticos, as de empacotador de fumo, na industria da alimentação, e a de cortador de roupas, na industria do vestuario e toucador, são as que revelam mais de 100 % no augmento do salario.

Nos operarios menores do sexo masculino attingem á porcentagem de mais de 100 % os accrescimos do salario verificados no officio de modelador, na industria metallurgica, e no de lixador de calçados, na industria do vestuario e toucador ; assignalando a profissão de costureira, na mesma industria, o maior accrescimo do salario médio no sexo feminino.

Demonstra ainda o confronto dos dous inqueritos industriaes que a profissão de tecelão, entre os homens, assim como a de tecelã e a de carteirista

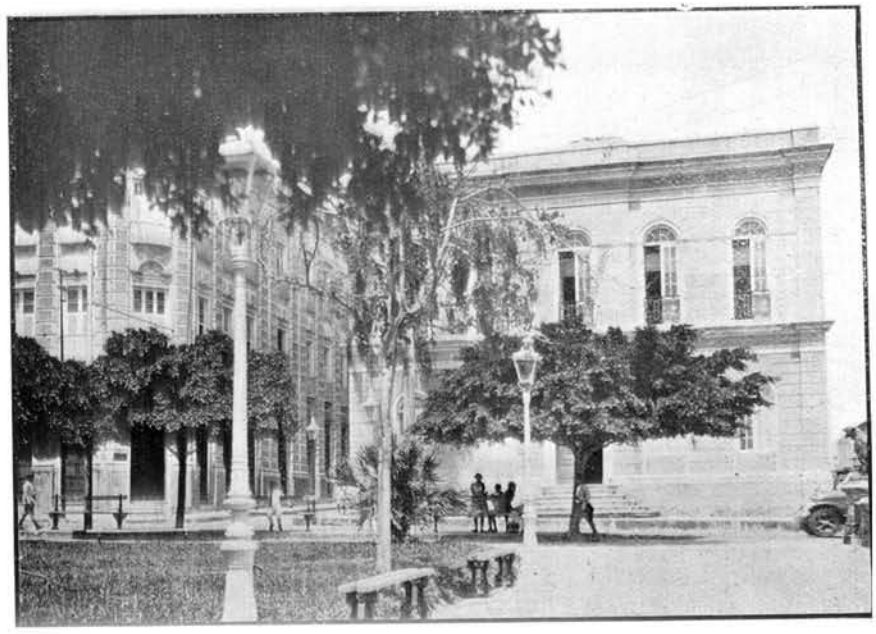

Faculdade de Direito — Fortaleza — Estado do Ceará

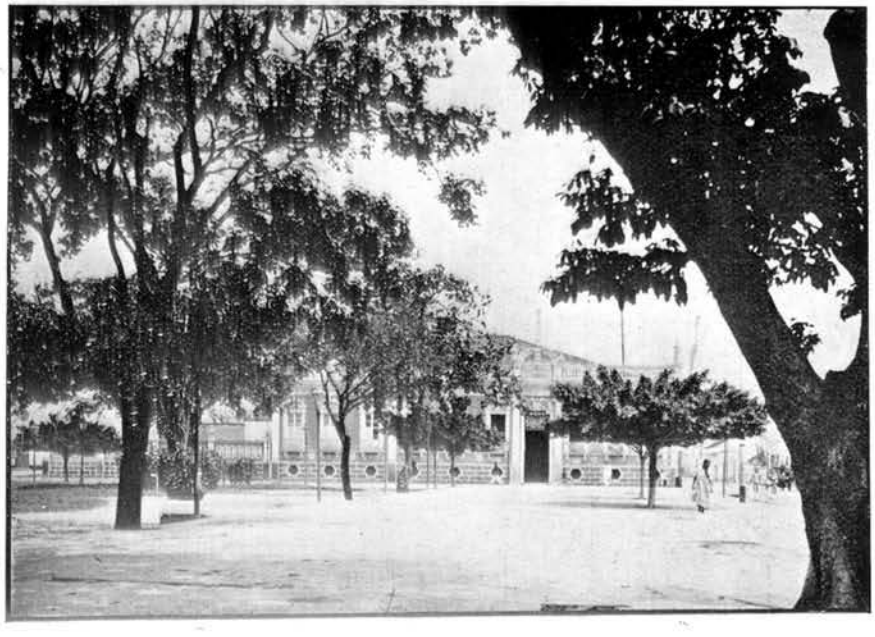

Escola de Agrimensura — Fortaleza — Estado do Ceará

de cigarros, entre as mulheres, são os officios menos favorecidos quanto ao augmento do salario, registrando os numeros relativos, nas mesmas categorias profissionaes, o accrescimo de 7,7 %, no salario masculino, e 0,2 %, no salario feminino.

As profissões de vidreiro, na industria ceramica, e a de acabador, na industria textil, são as que, entre os menores, se destacam pelo menor accrescimo do salario, assignalando a porcentagem de 3,7 %, no sexo masculino, e a de 0,9 %, no sexo feminino.

SALARIOS NA ZONA RURAL

As informações referentes ao salario na zona rural foram obtidas por intermedio das Commissões Censitarias dos Municipios, indicando os quadros estatisticos as taxas usuaes do mesmo salario, isto é, "as taxas *mais commummente* pagas em cada localidade e mais approximadas da recompensa *ordinaria ou normal* de um trabalhador de applicação e capacidade *médias*". Figuram em duas tabellas os dados colligidos, comprehendendo a primeira as profissões de arador, carpinteiro, carreiro, carroceiro, cortador de canna, derribador de madeira, ferreiro, lenhador, oleiro e trabalhador de enxada ; e a segunda as profissões de pedreiro, roçador de matto, ordenhador, tropeiro e vaqueiro.

De accôrdo com os elementos assim obtidos, encontram-se as seguintes médias geraes nos diversos Estados do Brazil e no Territorio do Acre :

Salario médio diario de varias profissões na zona rural

ESTADOS E TERRITORIO DO ACRE	SALARIO MÉDIO DIARIO							
	ARADOR		CARPINTEIRO		CARREIRO		CARROCEIRO	
	Sem sustento	Com sustento	Sem sustento	Com sustento	Sem sustento	Com sustento	Sem sustento	Com sustento
Alagôas	3$170	—	5$154	4$100	2$478	1$433	2$778	—
Amazonas	4$000	2$500	7$621	6$250	5$125	3$167	4$889	3$167
Bahia	2$847	—	5$115	3$732	2$784	1$583	2$698	1$454
Ceará	1$560	—	4$667	3$000	2$250	1$000	—	—
Espirito Santo	5$444	3$929	7$310	5$700	4$100	2$594	4$250	2$889
Goyaz	2$000	—	8$660	6$543	4$367	3$091	4$800	3$750
Maranhão	3$000	2$000	5$571	4$000	2$554	1$520	2$500	1$614
Matto Grosso	—	—	8$500	6$000	7$500	3$000	5$000	3$000
Minas Geraes	3$945	2$906	6$616	5$301	5$017	2$216	3$344	2$388
Pará	—	—	5$000	3$200	3$250	2$250	3$000	2$000
Parahyba	2$600	1$800	5$091	4$033	3$119	2$500	2$400	1$240
Paraná	8$868	6$176	8$218	6$550	4$944	4$000	5$445	3$940
Pernambuco	2$860	1$680	5$211	3$393	2$459	1$371	2$529	1$117
Piauhy	2$000	—	4$517	3$182	2$304	1$629	2$136	1$117
Rio de Janeiro	3$960	2$486	7$550	5$357	3$727	2$312	3$889	2$329
Rio Grande do Norte	4$500	—	5$403	3$690	2$636	1$943	2$444	1$600
Rio Grande do Sul	4$583	3$095	8$511	6$583	4$266	2$853	4$337	2$770
Santa Catharina	4$031	2$893	6$536	4$857	3$952	2$433	3$728	2$411
São Paulo	5$391	4$165	7$777	6$071	4$304	3$154	4$374	3$193
Sergipe	2$864	2$300	5$121	3$607	2$522	1$853	2$308	1$750
Territorio do Acre	10$000	5$000	15$000	10$500	10$000	6$000	10$000	6$000
TOTAL	4$662	3$642	6$684	5$238	3$462	2$520	3$791	2$764

Salario médio diario de varias profissões na zona rural

ESTADOS E TERRITORIO DO ACRE	SALARIO MÉDIO DIARIO							
	CORTADOR DE CANNA		DERRIBADOR DE MADEIRA		FERREIRO		LENHADOR	
	Sem sustento	Com sustento	Sem sustento	Com sustento	Sem sustento	Com sustento	Sem sustento	Com sustento
Alagôas	2$044	$800	2$665	2$000	5$500	—	2$341	1$900
Amazonas	4$031	2$667	4$295	3$000	8$250	6$000	4$952	2$900
Bahia	2$236	1$275	2$781	1$371	5$339	3$781	2$402	1$271
Ceará	1$833	1$000	1$833	1$000	5$000	3$000	1$667	1$000
Espirito Santo	3$682	2$179	4$867	2$972	7$239	6$000	4$065	2$233
Goyaz	3$250	2$159	3$250	2$292	9$500	7$222	3$132	2$087
Maranhão	2$054	1$364	2$143	1$417	5$467	3$950	2$150	1$300
Matto Grosso	3$000	2$250	5$500	4$250	10$000	8$000	4$500	3$250
Minas Geraes	2$842	1$940	3$728	2$699	6$627	5$245	2$957	2$127
Pará	2$833	1$625	2$944	1$857	6$167	4$833	2$500	1$600
Parahyba	2$139	1$233	2$673	1$783	5$833	3$955	2$140	1$236
Paraná	4$350	3$125	5$837	4$195	8$417	6$667	5$272	3$619
Pernambuco	2$321	1$094	2$974	1$259	5$543	3$692	2$697	1$239
Piauhy	1$843	1$033	2$158	1$327	5$023	3$382	2$064	1$125
Rio de Janeiro	3$500	2$225	4$150	2$950	7$187	5$250	4$437	2$500
Rio Grande do Norte	2$205	1$333	2$391	1$545	5$839	3$633	2$037	1$333
Rio Grande do Sul	4$250	2$858	4$969	3$338	7$896	6$103	4$581	2$917
Santa Catharina	3$294	2$357	4$759	3$238	6$360	4$335	3$889	2$629
São Paulo	4$049	3$014	4$979	3$772	7$569	4$925	4$392	3$225
Sergipe	2$114	1$587	2$822	2$109	5$519	4$154	2$333	1$933
Territorio do Acre	7$000	4$000	7$500	4$000	15$000	10$500	7$000	4$000
TOTAL	2$988	2$080	3$784	2$790	6$793	5$070	3$419	2$313

Salario médio diario de varias profissões na zona rural

ESTADOS E TERRITORIO DO ACRE	SALARIO MÉDIO DIARIO							
	OLEIRO		TRABALHADOR DE ENXADA					
			Adultos do sexo masculino		Adultos do sexo feminino		Menores	
	Sem sustento	Com sustento	Sem sustento	Com sustento	Sem sustento	Com sustento	Sem sustento	Com sustento
Alagôas	3$722	2$400	1$804	$900	1$126	$533	$819	$500
Amazonas	7$667	5$000	3$562	2$350	2$625	1$687	1$650	$960
Bahia	3$182	2$360	2$047	1$403	1$308	$833	$987	$614
Ceará	3$000	—	1$500	$800	$600	—	$533	$200
Espirito Santo	4$850	3$462	3$321	2$000	2$388	1$321	1$704	$918
Goyaz	4$500	3$567	3$364	2$100	1$840	$943	1$665	$945
Maranhão	4$000	2$800	2$071	1$300	1$367	$860	$942	$620
Matto Grosso	5$000	3$500	3$500	2$750	—	—	—	—
Minas Geraes	3$818	2$858	2$704	1$833	1$742	1$132	1$272	$794
Pará	5$000	3$000	2$727	1$667	1$883	1$100	1$167	$667
Parahyba	2$800	1$973	2$057	1$215	1$242	$833	1$052	$575
Paraná	6$295	4$900	4$685	3$317	3$391	2$319	2$371	1$541
Pernambuco	3$257	1$707	1$916	1$000	1$300	$724	$962	$563
Piauhy	2$900	1$976	1$725	$995	1$216	$738	$839	$483
Rio de Janeiro	5$829	4$300	3$282	2$037	2$580	1$533	1$827	$922
Rio Grande do Norte	3$019	1$747	1$941	1$195	1$152	$742	$943	$583
Rio Grande do Sul	5$737	4$015	4$094	2$761	3$197	1$986	2$293	1$311
Santa Catharina	4$837	3$289	3$517	2$233	2$652	1$611	1$626	$928
São Paulo	6$000	4$531	3$944	2$814	2$640	1$735	1$805	1$102
Sergipe	3$500	2$538	2$131	1$600	1$235	$923	$922	$815
Territorio do Acre	7$000	4$000	7$000	4$000	—	—	5$000	3$000
TOTAL	4$459	3$340	2$992	1$493	2$009	1$375	1$424	$920



Escola Modelo e Theatro José de Alencar — Fortaleza
Estado do Ceará

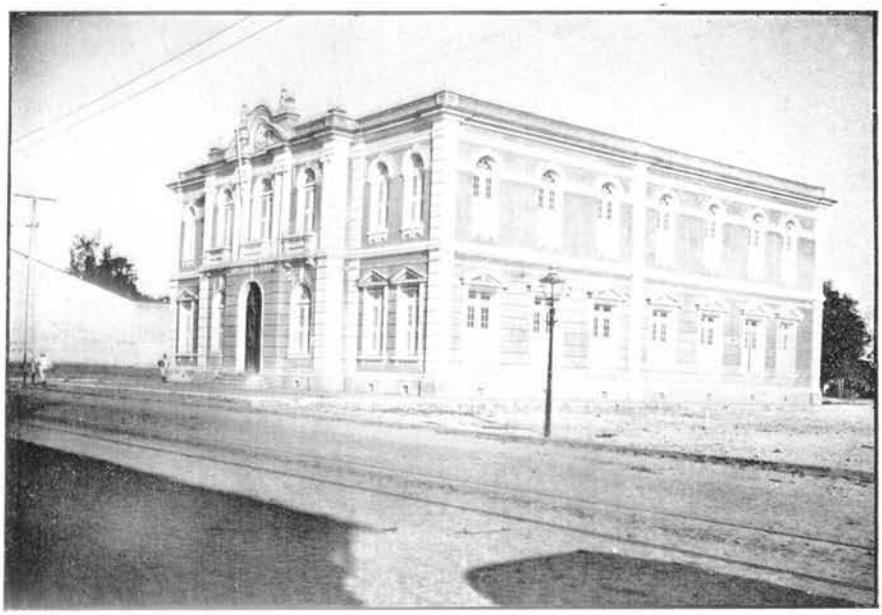

Grupo Escolar de Benfica — Fortaleza — Estado do Ceará

Salario médio diario de varias profissões na zona rural

ESTADOS E TERRITORIO DO ACRE	PEDREIRO		ROÇADOR DE MATTO		ORDENHADOR		TROPEIRO		VAQUEIRO	
	Sem sustento	Com sustento	Sem sustento	Com sustento	Sem sustento	Com sustento	Sem sustento	Com sustento	Sem sustento	Com sustento
Alagôas	5$500	4$333	1$985	1$033	1$733	—	2$750	2$250	2$964	2$000
Amazonas	7$818	5$900	3$577	2$333	4$250	2$333	5$250	3$167	3$917	2$100
Bahia	5$044	3$483	2$195	1$403	1$880	1$200	2$964	1$923	2$244	1$740
Ceará	4$333	3$000	1$667	1$000	1$500	1$000	3$000	2$000	2$167	1$500
Espirito Santo	7$033	5$750	3$479	2$026	2$588	1$643	3$809	2$423	3$421	2$285
Goyaz	7$778	6$021	3$125	2$000	2$087	1$725	3$591	2$538	3$889	2$683
Maranhão	5$800	4$500	2$093	1$317	1$571	1$043	2$000	1$367	2$180	1$400
Matto Grosso	7$500	6$000	3$250	2$500	3$000	1$000	3$500	2$250	—	2$500
Minas Geraes	6$347	5$066	2$949	2$056	2$407	1$655	3$191	2$243	3$231	2$296
Pará	5$111	3$437	2$727	1$550	2$500	1$333	2$500	1$500	2$333	1$400
Parahyba	5$409	4$179	2$114	1$217	1$837	$783	2$987	1$600	3$029	2$000
Paraná	8$278	6$208	5$390	3$738	3$286	2$167	5$033	3$286	3$869	2$743
Pernambuco	5$528	4$038	2$105	1$069	1$778	$875	2$541	1$593	3$083	2$212
Piauhy	4$536	3$162	1$900	1$104	1$437	$843	2$224	1$314	3$286	2$240
Rio de Janeiro	6$709	4$889	3$530	2$100	2$750	1$650	3$687	2$457	4$417	3$175
Rio Grande do Norte	5$362	3$395	2$135	1$300	1$440	$960	2$588	1$518	2$625	1$950
Rio Grande do Sul	8$590	6$591	4$676	3$183	3$000	1$788	8$113	7$125	3$450	2$199
Santa Catharina	7$016	5$136	3$828	2$674	2$500	1$625	4$955	3$000	3$367	2$157
São Paulo	7$597	6$117	4$107	2$999	3$567	2$579	4$062	3$126	4$115	3$090
Sergipe	4$774	3$467	2$386	1$523	1$979	1$660	2$496	1$909	2$861	2$167
Territorio do Acre	15$000	10$500	7$000	4$000	8$000	5$000	8$000	5$000	—	—
TOTAL	6$616	5$150	3$150	2$228	2$652	1$884	3$950	2$787	3$349	2$466

As taxas de salarios, na zona rural, soffrem grandes oscillações, dependentes, principalmente, da situação geographica e das condições economicas dos municipios que constituem o territorio de cada um dos Estados do Brazil. Os algarismos constantes das tabellas I, II (pags. 436 a 516), indicando os salarios ruraes de varias profissões, em um grande numero de municipios, mostram claramente a influencia do factor economico nas varias regiões do paiz.

Em 1920, consideradas no seu conjuncto as diversas profissões dos operarios ruraes, em todo territorio nacional, encontra-se o maior salario médio na profissão de ferreiro (6$793), approximando-se muito desta média as taxas correspondentes aos salarios dos carpinteiros e pedreiros (respectivamente, 6$684 e 6$616).

Regionalmente, é o Territorio do Acre que melhor remunera os operarios das alludidas profissões, attingindo o salario médio dos ferreiros, carpinteiros e pedreiros á quota de 15$000 diarios. Excluido o Territorio do Acre, registram os maiores salarios médios, na profissão de ferreiro, os Estados de Matto Grosso (10$000), Goyaz (9$500), Paraná (8$417) e Amazonas (8$250), figurando em ultimo logar o Estado do Ceará (5$000). Quanto aos carpinteiros, verificam-se as mais elevadas taxas, acima de 8$000 por dia, em Matto Grosso, Goyaz, Rio Grande do Sul e Paraná, registrando o menor salario o Estado do Piauhy (4$517). Finalmente, no que diz respeito aos pedreiros, os Estados do Rio Grande do Sul e do Paraná são os que pagam melhor aos mesmos operarios (8$590 e 8$278, por dia), seguindo-se, em ordem decrescente, os Estados do Amazonas, de Goyaz, de São Paulo, de Matto

Grosso, do Espirito Santo e de Santa Catharina (mais de 7$000, por dia) e registrando ainda o Estado do Ceará o salario mais baixo (4$333).

Foram estas, em 1920, as médias do salario a secco nas tres mais importantes categorias dos operarios ruraes. Os salarios com alimentação, salvo poucas excepções, obedecem á mesma taxa proporcional.

Em relação ao trabalhador agricola, é, geralmente, a profissão de arador a melhor retribuida, attingindo o salario no conjuncto de todas as profissões da mesma especie á média de 4$663, seguindo-se, na ordem de classificação, o salario médio do tropeiro (3$950).

As profissões de derribador de matto, carreiro, lenhador, roçador de matto e vaqueiro são tambem remuneradas com salarios de mais de 3$000 por dia, figurando abaixo dessa média geral os salarios dos trabalhadores de enxada do sexo masculino (2$992), dos cortadores de canna (2$988) e dos ordenhadores (2$652).

O Territorio do Acre é a circumscripção territorial onde são mais generosamente pagos os trabalhos agricolas, variando os salarios médios, na agricultura, entre o maximo de 10$000, nas profissões de arador e carreiro, e de 8$000, na profissão de ordenhador, até o minimo de 7$000 quanto ao trabalhador menos remunerado.

O Paraná é o Estado que melhor paga ao arador (8$868), seguindo-se na escala do salario médio os Estados do Espirito Santo (5$444) e de São Paulo (5$391). Em relação ás outras profissões arroladas em 1920, a profissão de tropeiro é melhor retribuida nos Estados do Rio Grande do Sul, Amazonas e Paraná, registrando as mesmas unidades federaes, respectivamente, os salarios de 8$113, 5$250 e 5$033. Depois da profissão de tropeiro, seguem-se, quanto á maior remuneração, as profissões de carreiro, cujos salarios attingem a 7$500 e 5$125 em Matto Grosso e Amazonas; de derribador de matto, no Paraná e Matto Grosso (5$837 e 5$500); de roçador de matto, nos Estados do Paraná, Rio Grande do Sul e São Paulo (5$390, 4$676 e 4$107); de vaqueiro, no Rio de Janeiro e em São Paulo (4$417 e 4$115); de cortador de canna, no Paraná, no Rio Grande do Sul, em São Paulo e no Estado do Amazonas (respectivamente, 4$350, 4$250, 4$049 e 4$031); dos trabalhadores de enxada, no Paraná e no Rio Grande do Sul (4$685 e 4$094); e, finalmente, a dos ordenhadores, nos seguintes Estados: Amazonas, São Paulo, Paraná e Rio Grande do Sul (respectivamente, 4$250, 3$567 3$286 e 3$000).

Não tendo a Directoria Geral de Estatistica realizado nenhum outro inquerito do mesmo genero, posteriormente ao recenseamento agricola de 1920, reproduz sobre o assumpto em questão algumas informações interessantes, publicadas pela Directoria do Serviço de Inspecção e Defesa Agricolas, graças ao concurso dos seus auxiliares nos varios Estados da Republica.

Nos ultimos annos, foram estes os dados estatisticos colhidos pela mesma repartição quanto ao salario de certas profissões: (1)

---

(1) *Relatorio da Directoria do Serviço de Inspecção e Defesa Agricolas*, apresentado ao DR. MIGUEL CALMON DU PIN E ALMEIDA, Ministro da Agricultura Industria e Commercio, em 1926, pags. 116 a 125.

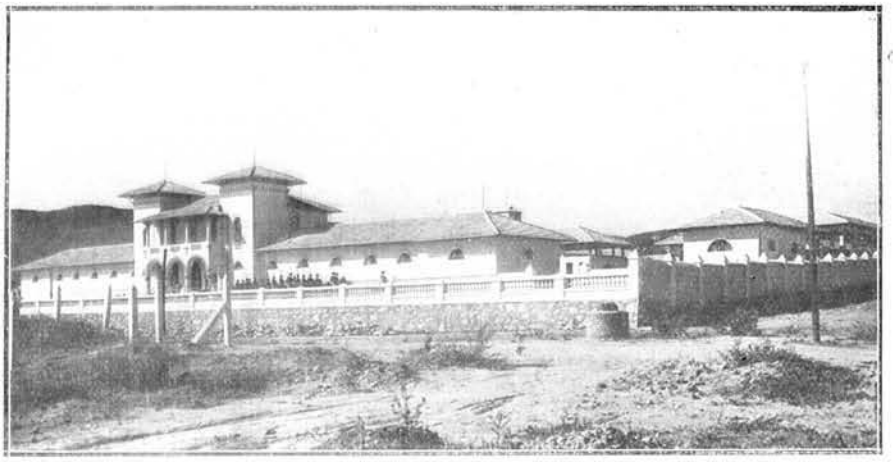

Quartel do Corpo de Cavallaria — Bello Horizonte — Estado de Minas Geraes

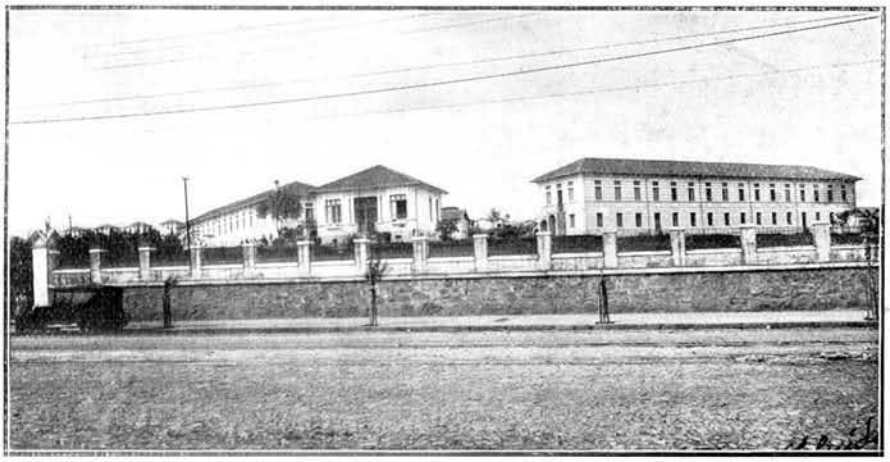

Abrigo de Menores — Bello Horizonte — Estado de Minas Geraes

Salario diario (a secco) dos carpinteiros

ESTADOS E TERRITORIO DO ACRE	1924		1925		1926	
	Minimo	Maximo	Minimo	Maximo	Minimo	Maximo
Alagôas	3$000	8$000	6$000	8$000	4$000	8$000
Amazonas	4$000	8$000	5$000	10$000	5$000	18$000
Bahia	6$000	10$000	4$000	10$000	5$000	10$000
Ceará	4$500	6$000	5$000	10$000	5$000	8$000
Espirito Santo	5$000	15$000	12$000	15$000	12$000	15$000
Goyaz	8$000	12$000	8$000	15$000	8$000	15$000
Maranhão	5$000	10$000	5$000	10$000	6$000	12$000
Matto Grosso	8$000	20$000	8$000	20$000	6$000	20$000
Minas Geraes	4$000	20$000	8$000	15$000	8$000	15$000
Pará	5$000	10$000	6$000	10$000	6$000	15$000
Parahyba	4$000	10$000	5$000	10$000	4$000	12$000
Paraná	10$000	12$000	10$000	14$000	10$000	17$000
Pernambuco	6$000	12$000	8$000	10$000	5$000	12$000
Piauhy	4$000	7$000	4$500	10$000	5$000	10$000
Rio de Janeiro	7$000	12$000	10$000	15$000	10$000	15$000
Rio Grande do Norte	4$000	10$000	5$000	10$000	6$000	10$000
Rio Grande do Sul	9$000	16$000	9$000	18$000	5$000	20$000
Santa Catharina	5$000	9$000	9$000	10$000	8$000	12$000
São Paulo	7$000	20$000	10$000	20$000	8$000	20$000
Sergipe	4$500	7$000	6$000	9$000	6$000	8$000
Territorio do Acre	10$000	13$000	13$000	15$000	15$000	15$000

Salario diario (a secco) dos ferreiros

ESTADOS	1924		1925		1926	
	Minimo	Maximo	Minimo	Maximo	Minimo	Maximo
Alagôas	5$000	10$000	5$000	10$000	3$000	8$000
Amazonas	7$000	8$000	7$000	12$000	7$000	18$000
Bahia	3$500	10$000	4$000	10$000	4$000	10$000
Ceará	5$000	8$000	5$000	10$000	5$000	10$000
Espirito Santo	6$000	12$000	10$000	15$000	10$000	16$000
Goyaz	8$000	15$000	10$000	15$000	10$000	20$000
Maranhão	5$000	10$000	5$000	15$000	10$000	15$000
Matto Grosso	—	—	10$000	15$000	6$000	10$000
Minas Geraes	5$000	15$000	6$000	15$000	7$000	15$000
Pará	—	—	8$000	10$000	8$000	15$000
Parahyba	7$000	10$000	7$000	12$000	5$000	12$000
Paraná	8$000	10$000	8$000	12$000	8$000	12$000
Pernambuco	5$000	15$000	5$000	15$000	5$000	12$000
Piauhy	4$000	7$000	4$000	8$000	3$000	10$000
Rio de Janeiro	9$000	12$000	10$000	15$000	10$000	15$000
Rio Grande do Norte	6$000	10$000	7$000	10$000	8$000	10$000
Rio Grande do Sul	8$000	15$000	9$000	18$000	7$000	22$000
Santa Catharina	4$000	7$000	5$000	10$000	8$000	10$000
São Paulo	6$000	15$000	8$000	15$000	8$000	15$000
Sergipe	5$000	10$000	6$000	10$000	6$000	8$000

Salario diario (a secco) dos pedreiros

ESTADOS E TERRITORIO DO ACRE	1924		1925		1926	
	Minimo	Maximo	Minimo	Maximo	Minimo	Maximo
Alagôas	3$000	8$000	5$000	7$000	3$000	8$000
Amazonas	5$000	7$000	6$000	12$000	7$000	18$000
Bahia	4$000	10$000	4$000	10$000	10$000	10$000
Ceará	4$500	7$000	5$000	8$000	5$000	8$000
Espirito Santo	6$000	13$000	10$000	15$000	10$000	15$000
Goyaz	8$000	15$000	8$000	15$000	6$000	18$000
Maranhão	5$000	10$000	5$000	10$000	6$000	12$000
Matto Grosso	8$000	12$000	8$000	12$000	10$000	14$000
Minas Geraes	5$000	14$000	6$000	15$000	6$000	15$000
Pará	5$000	10$000	8$000	10$000	5$000	15$000
Parahyba	7$000	10$000	6$000	12$000	5$000	12$000
Paraná	9$000	10$000	10$000	12$000	10$000	14$000
Pernambuco	6$000	10$000	7$000	15$000	5$000	12$000
Piauhy	6$500	7$000	4$000	9$000	4$000	10$000
Rio de Janeiro	6$000	12$000	10$000	10$000	10$000	15$000
Rio Grande do Norte	6$000	10$000	6$000	10$000	5$000	10$000
Rio Grande do Sul	8$000	15$000	6$500	15$000	8$000	20$000
Santa Catharina	6$000	8$000	8$000	10$000	8$000	12$000
São Paulo	6$000	15$000	8$000	15$000	5$000	15$000
Sergipe	4$500	8$000	6$000	8$000	6$000	8$000
Territorio do Acre	10$000	12$000	10$000	12$000	10$000	14$000

Salario diario (a secco) dos aradores

ESTADOS	1924		1925		1926	
	Minimo	Maximo	Minimo	Maximo	Minimo	Maximo
Alagôas	—	—	—	—	4$000	4$000
Bahia	—	—	4$000	8$000	3$000	8$000
Ceará	2$000	3$000	3$000	5$000	3$000	4$000
Espirito Santo	5$000	6$000	5$000	7$000	6$000	8$000
Maranhão	3$000	8$000	4$000	8$000	5$000	8$000
Matto Grosso	3$000	8$000	5$000	8$000	5$000	8$000
Minas Geraes	3$500	8$000	3$000	10$000	4$000	9$000
Parahyba	—	—	3$000	8$000	4$000	5$000
Paraná	5$000	8$000	7$000	8$000	5$000	8$000
Pernambuco	4$000	6$000	5$000	8$000	4$000	8$000
Rio de Janeiro	4$000	6$000	5$000	8$000	5$000	7$500
Rio Grande do Norte	—	—	3$000	5$000	5$000	8$000
Rio Grande do Sul	4$000	9$000	4$000	9$000	4$000	9$000
Santa Catharina	5$000	7$000	4$000	7$000	4$000	7$000
São Paulo	4$000	10$000	4$000	10$000	4$000	10$000
Sergipe	4$000	4$000	3$000	6$000	2$500	4$500



Praça Marquez do Herval e Igreja Nossa Senhora do Patrocinio
Fortaleza — Estado do Ceará



Collegio Militar — Fortaleza — Estado do Ceará

Salario diario (a secco) dos carreiros e carroceiros agricolas

ESTADOS	1924		1925		1926	
	Minimo	Maximo	Minimo	Maximo	Minimo	Maximo
Alagôas	2$000	2$500	2$500	3$000	2$500	4$000
Amazonas	—	—	—	—	4$000	6$000
Ceará	2$000	3$000	2$500	3$500	1$500	3$500
Espirito Santo	4$000	5$000	4$500	6$000	5$000	7$000
Goyaz	2$000	5$000	4$000	6$000	6$000	8$000
Maranhão	4$000	5$000	5$000	5$500	5$000	6$000
Minas Geraes	2$000	8$000	2$500	8$000	2$000	9$000
Paraná	4$000	5$000	4$000	7$000	6$000	7$000
Pernambuco	2$000	4$000	2$000	4$500	2$000	5$000
Rio de Janeiro	3$000	6$000	4$000	7$000	4$000	6$000
Rio Grande do Norte	3$000	4$000	2$000	4$000	2$500	5$000
Rio Grande do Sul	4$000	6$000	3$000	7$000	4$000	8$000
Santa Catharina	4$000	4$000	3$000	5$000	4$000	5$000
São Paulo	—	—	3$500	8$500	3$000	8$000
Sergipe	2$000	3$000	2$000	4$000	2$000	4$000

Salario diario (a secco) dos trabalhadores agricolas

ESTADOS E TERRITORIO DO ACRE	1924		1925		1926	
	Minimo	Maximo	Minimo	Maximo	Minimo	Maximo
Alagôas	1$400	4$000	2$500	3$500	2$000	4$900
Amazonas	2$500	5$000	2$500	8$000	2$500	10$000
Bahia	1$500	5$000	2$000	5$000	2$000	5$000
Ceará	1$500	2$500	2$000	3$000	2$500	3$000
Espirito Santo	4$000	9$000	4$000	9$000	5$000	8$000
Goyaz	3$000	5$000	3$000	5$000	4$000	5$000
Maranhão	2$500	4$000	3$000	4$500	4$000	5$000
Matto Grosso	2$000	4$000	2$000	5$000	2$000	6$000
Minas Geraes	3$000	8$000	3$000	9$000	3$000	8$000
Pará	3$000	6$000	2$500	6$000	2$500	5$000
Parahyba	2$500	5$000	2$500	5$000	1$500	5$000
Paraná	4$000	6$500	4$500	5$000	4$500	5$000
Pernambuco	2$000	4$000	2$500	4$000	3$000	5$000
Piauhy	2$000	3$500	3$000	3$000	3$000	3$000
Rio de Janeiro	3$000	6$000	4$000	6$000	2$800	5$000
Rio Grande do Norte	2$000	5$000	2$000	4$000	2$500	4$000
Rio Grande do Sul	3$000	9$000	4$000	9$000	4$000	10$000
Santa Catharina	3$000	7$000	4$000	6$000	2$500	6$000
São Paulo	5$000	8$000	3$000	8$500	3$000	8$000
Sergipe	2$000	3$500	2$000	5$000	1$500	5$000
Territorio do Acre	5$000	5$000	4$000	8$000	4$000	10$000

A necessidade de apressar a divulgação das informações colligidas em 1920 obriga a Directoria Geral de Estatistica a apreciar, summariamente, os elementos numericos registrados nos inqueritos referentes aos salarios na industria e na agricultura, muito embora exija o assumpto mais desenvolvido commentario, tal a sua importancia, no momento actual, como meio de esclarecer a situação economica das industrias nacionaes. Aos interessados facultam, entretanto, os algarismos constantes desta publicação as bases imprescindiveis para um estudo mais aprofundado das condições em que ora se encontra o desenvolvimento industrial do paiz, quer no diz respeito propriamente ao custo da producção, quer no que se relaciona com o aperfeiçoamento da mão de obra, revelado não só no augmento crescente das categorias profissionaes, como ainda evidenciado na consequente especialisação ou valorização, em cada industria, das profissões manufactureiras.

Esse o fim a que se destina a estatistica agora divulgada sobre os salarios, industriaes e ruraes, nos diversos Estados do Brazil.

Rio, 15 de Setembro de 1928.

Bulhões Carvalho

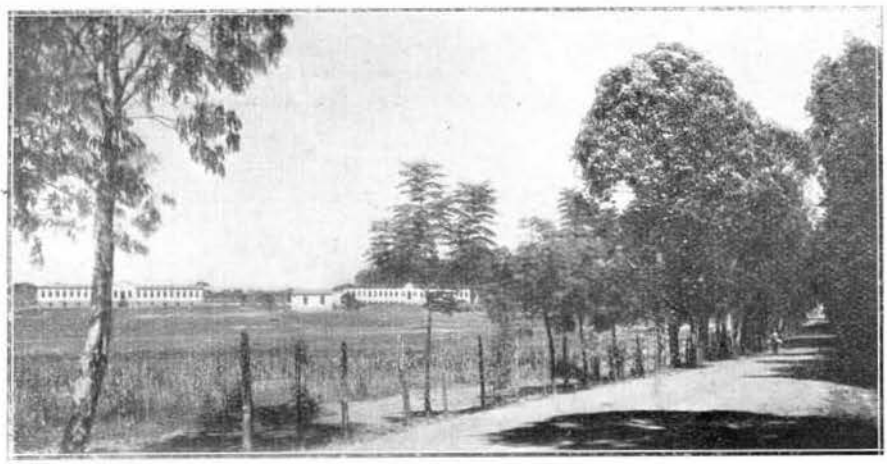

Instituto João Pinheiro — Bello Horizonte — Estado de Minas Geraes



Novos pavilhões do Instituto João Pinheiro — Bello Horizonte
Estado de Minas Geraes

QUADROS

TABLEAUX

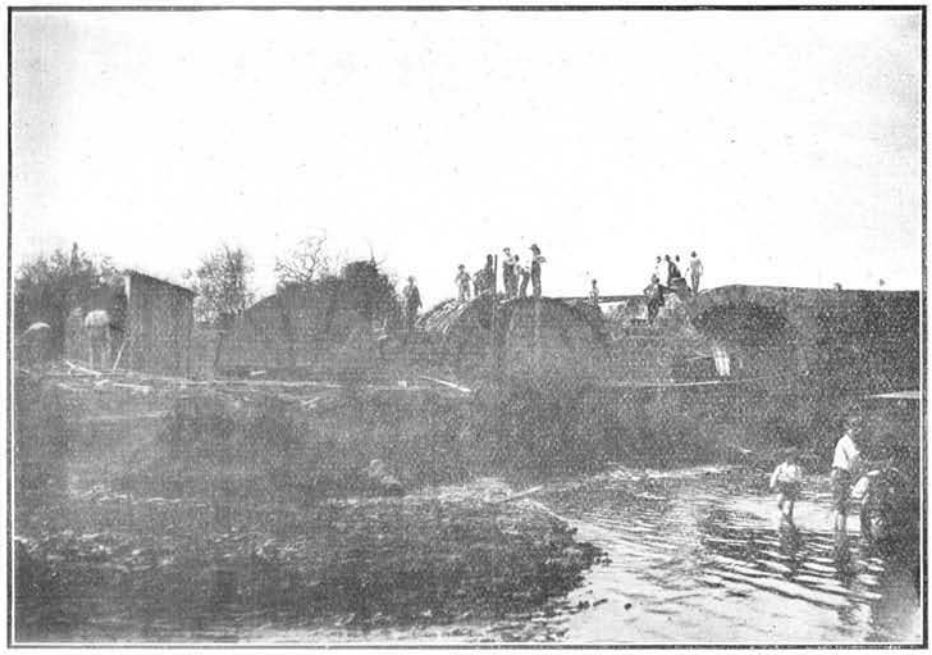

Pontes do rio Passo Fundo — Estado do Rio Grande do Sul

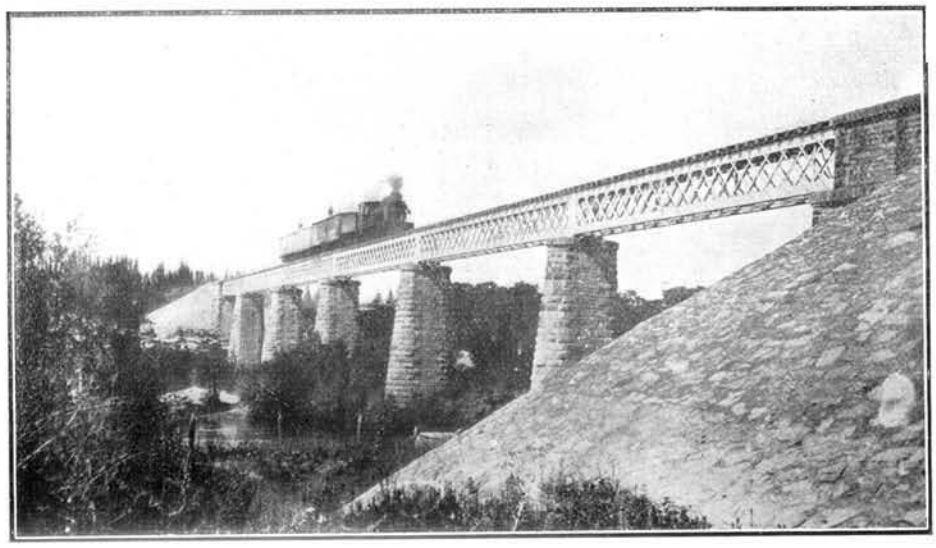

Ponte do arroio Piratiny — Pelotas — Estado do Rio Grande do Sul

I

Salarios dos operarios jornaleiros em serviço nas fabricas recenseadas em 1 de Setembro de 1920

Salaires des ouvriers journaliers en service dans les fabriques recensées au 1.er Septembre 1920

I — Taxas de salario, por grupos de industrias, dos operarios jornaleiros em serviço

Taux de salaire, par groupes d'industries, des ouvriers journaliers en service

GRUPOS DE INDUSTRIAS GROUPES D'INDUSTRIES	NUMERO DE CASOS CONSIDERADOS SEGUNDO A IDADE NOMBRE DE CAS EXAMINÉS D'APRÈS L'ÂGE, LE									
	TOTAL TOTAL	OPERARIOS MAIORES DE 14 ANNOS OUVRIERS DE PLUS DE 14 ANS								
		Total Total	SEXO MASCULINO SEXE MASCULIN							
			Taxas de salario diario Taux de salaire journalier							
			Até Jusqu'à 2$900	3$000 a 3$900	4$000 a 5$900	6$000 a 7$900	8$000 a 9$900	10$000 a 11$900	12$000 a 13$900	14$000 e mais et plus
RESUMO RÉSUMÉ										
Industrias textis	108.804	91.603	6.911	5.618	13.528	8.234	4.178	1.148	1.390	210
Industrias de couros, de pelles e de outras materias duras do reino animal	3.806	3.599	404	557	1.285	832	325	79	46	12
Industrias de madeiras	9.614	9.199	225	1.064	3.768	2.548	1.026	394	58	54
Metallurgia	12.031	10.144	518	501	2.581	3.036	1.768	717	255	258
Ceramica	12.281	10.588	926	1.520	4.062	2.143	607	333	66	183
Productos chimicos propriamente ditos e productos analogos	12.432	10 549	448	1.079	3.438	1.507	403	321	75	74
Industrias da alimentação	37.356	34.258	3.245	3.510	9.848	6.598	1.658	671	226	235
Industrias do vestuario e toucador	21.180	18.976	566	837	2.363	3.353	2.749	710	226	185
Industrias do mobiliario	6.631	5.945	191	288	823	1.281	1.271	1.135	263	61
Industrias da edificação	2.571	2.442	448	197	567	623	252	280	52	5
Construcção de apparelhos de transporte	3.237	2.837	98	222	541	986	562	209	114	12
Producção e transmissão de forças physicas	1.012	997	27	67	370	182	195	132	16	6
Industrias relativas ás sciencias, lettras e artes. Industrias de luxo	856	621	63	55	148	119	78	36	23	14
TOTAL GERAL	231.811	201.758	14.070	15.515	43.322	31.442	15.072	6.165	2.810	1.309

nas fabricas recenseadas em 1 de Setembro de 1920, segundo a idade e o sexo

dans les fabriques recensées au 1er Septembre 1920, d'après l'âge et le sexe

O SEXO E AS TAXAS DE SALARIO DOS OPERARIOS

SEXE ET LES TAUX DE SALAIRE DES OUVRIERS

						OPERARIOS MENORES DE 14 ANNOS — OUVRIERS DE MOINS DE 14 ANS							
SEXO FEMININO — SEXE FÉMININ					Total — Total	SEXO MASCULINO — SEXE MASCULIN				SEXO FEMININO — SEXE FÉMININ			
						Taxas de salario diario — Taux de salaire journalier							
Até — Jusqu'à 2$900	3$000 a 3$900	4$000 a 5$900	6$000 a 7$900	8$000 e mais — et plus		Até — Jusqu'à 1$900	2$000 a 2$900	3$000 a 3$900	4$000 e mais — et plus	Até — Jusqu'à 1$900	2$000 a 2$900	3$000 a 3$900	4$000 e mais — et plus
DO BRAZIL													
DU BRÉSIL													
19.352	9.685	13.469	5.982	1.898	17.201	3.659	3.024	869	210	4.774	3.006	1.327	332
45	12	2	—	—	207	92	48	21	2	34	10	—	—
45	11	6	—	—	415	91	128	153	23	2	6	12	—
272	116	54	68	—	1.887	421	761	415	109	31	103	47	—
431	258	59	—	—	1.693	912	404	154	45	67	110	—	1
1.729	1.234	218	22	1	1.883	275	318	159	28	590	412	89	6
4.374	1.957	1.570	209	157	3.098	925	695	386	71	620	236	108	57
2.464	1.905	2.811	646	161	2.204	369	436	218	52	611	329	116	73
449	154	10	17	2	686	317	151	90	74	47	4	3	—
9	9	—	—	—	129	43	52	32	2	—	—	—	—
2	—	88	—	3	400	136	157	50	8	4	45	—	—
2	—	—	—	—	15	10	5	—	—	—	—	—	—
28	41	16	—	—	235	131	32	18	—	44	9	1	—
29.202	15.382	18.303	6.944	2.222	30.053	7.381	6.211	2.565	624	6.830	4.270	1.703	469

ERRATA

Nos quadros I e II das pags. 4 a 77 e no quadro IV, pags. 98 a 433, em vez de: menores de 14 annos, leia-se: menores de 16 annos.

I — Taxas de salario, por grupos de industrias, dos operarios jornaleiros em serviço

Taux de salaire, par groupes d'industries, des ouvriers journaliers en service

ESTADOS E DISTRICTO FEDERAL — ÉTATS ET DISTRICT FÉDÉRAL	NUMERO DE OPERARIOS SEGUNDO — NOMBRE D'OUVRIERS D'APRÈS									
	TOTAL — TOTAL	OPERARIOS MAIORES DE 14 ANNOS — OUVRIERS DE PLUS DE 14 ANS								
		Total — Total	SEXO MASCULINO — SEXE MASCULIN							
			Taxas de salario diario — Taux de salaire journalier							
			Até — Jusqu'à 2$900	3$000 a 3$900	4$000 a 5$900	6$000 a 7$900	8$000 a 9$900	10$000 a 11$900	12$000 a 13$900	14$000 e mais — et plus
I — INDUSTRIAS — INDUSTRIES										
Alagôas	5.287	4.272	961	306	240	50	1	17	1	1
Amazonas	—	—	—	—	—	—	—	—	—	—
Bahia	7.488	7.228	919	393	593	436	6	10	—	2
Ceará	2.195	2.104	619	147	168	14	6	11	—	2
Districto Federal	21.140	18.522	1.411	81	2.852	2.873	1.630	150	1.105	66
Espirito Santo	446	224	10	36	28	9	1	1	—	—
Goyaz	—	—	—	—	—	—	—	—	—	—
Maranhão	2.834	2.691	255	451	169	18	5	21	5	5
Matto Grosso	—	—	—	—	—	—	—	—	—	—
Minas Geraes	9.157	6.882	585	839	710	339	102	23	7	21
Pará	53	53	—	—	6	1	5	—	—	—
Parahyba	1.433	1.347	399	174	180	60	30	11	4	—
Paraná	232	190	41	1	44	6	2	—	—	—
Pernambuco	6.849	5.740	648	1.424	539	105	34	4	1	4
Piauhy	26	26	19	3	4	—	—	—	—	—
Rio de Janeiro	9.832	7.834	130	217	2.124	1.021	640	78	29	42
Rio Grande do Norte	429	392	207	91	32	2	—	—	—	—
Rio Grande do Sul	3.448	2.992	7	120	327	460	212	156	74	—
Santa Catharina	1.330	1.230	24	21	148	164	70	28	27	5
São Paulo	33.010	26.646	298	985	5.154	2.662	1.449	337	135	61
Sergipe	3.615	3.230	378	329	210	14	35	1	2	1
TOTAL	108.804	91.603	6.911	5.618	13.528	8.234	4.178	1.148	1.390	210

nas fabricas recenseadas em 1 de Setembro de 1920, segundo a idade e o sexo

dans les fabriques recensées au 1er Septembre 1920, d'après l'âge et le sexe

A IDADE, O SEXO E AS TAXAS DE SALARIO
L'ÂGE, LE SEXE ET LES TAUX DE SALAIRE

SEXO FEMININO SEXE FÉMININ					OPERARIOS MENORES DE 14 ANNOS OUVRIERS DE MOINS DE 14 ANS							
					Total Total	SEXO MASCULINO SEXE MASCULIN				SEXO FEMININO SEXE FÉMININ		
						Taxas de salario diario Taux de salaire journalier						
Até Jusqu'à 2$900	3$000 a 3$900	4$000 a 5$900	6$000 a 7$900	8$000 e mais et plus		Até Jusqu'à 1$900	2$000 a 2$900	3$000 a 3$900	4$000 e mais et plus	Até Jusqu'à 1$900	2$000 a 2$900	3$000 a 3$900	4$000 e mais et plus
TEXTIS TEXTILES													
1.221	752	722	—	—	1.015	405	3	—	—	593	14	—	—
—	—	—	—	—	—	—	—	—	—	—	—	—	—
3.706	172	846	145	—	260	61	39	4	—	43	113	—	—
1.119	13	5	—	—	91	57	2	—	—	32	—	—	—
1.435	1.352	2.908	1.187	1.172	2.618	531	399	356	101	234	492	323	182
93	38	8	—	—	222	68	—	3	—	103	—	48	—
—	—	—	—	—	—	—	—	—	—	—	—	—	—
1.317	445	—	—	—	143	30	6	3	—	86	18	—	—
—	—	—	—	—	—	—	—	—	—	—	—	—	—
2.974	929	333	20	—	2.275	1.019	76	—	—	1.134	41	5	—
—	41	—	—	—	—	—	—	—	—	—	—	—	—
307	182	—	—	—	86	36	10	—	—	40	—	—	—
25	19	38	—	14	42	4	9	2	—	12	15	—	—
1.714	1.150	117	—	—	1.109	384	65	9	—	567	37	30	17
—	—	—	—	—	—	—	—	—	—	—	—	—	—
576	1.320	991	623	43	1.998	300	884	76	54	311	261	96	16
60	—	—	—	—	37	37	—	—	—	—	—	—	—
491	143	785	31	186	456	15	81	97	1	58	139	65	—
376	146	219	52	—	100	6	27	—	—	10	11	32	14
1.939	2.920	6.299	3.924	483	6.364	586	1.391	319	54	1.405	1.778	728	103
1.999	63	198	—	—	385	120	32	—	—	146	87	—	—
19.352	9.685	13.469	5.982	1.898	17.201	3.659	3.024	869	210	4.774	3.006	1.327	332

I — Taxas de salario, por grupos de industrias, dos operarios jornaleiros em serviço

Taux de salaire, par groupes d'industries, des ouvriers journaliers en service

ESTADOS E DISTRICTO FEDERAL — ÉTATS ET DISTRICT FÉDÉRAL	NUMERO DE OPERARIOS SEGUNDO — NOMBRE D'OUVRIERS D'APRÈS									
	TOTAL — TOTAL	OPERARIOS MAIORES DE 14 ANNOS — OUVRIERS DE PLUS DE 14 ANS								
		Total — Total	SEXO MASCULINO — SEXE MASCULIN							
			Taxas de salario diario — Taux de salaire journalier							
			Até — Jusqu'à 2$900	3$000 a 3$900	4$000 a 5$900	6$000 a 7$900	8$000 a 9$900	10$000 a 11$900	12$000 a 13$900	14$000 e mais — et plus
II — INDUSTRIAS DE COUROS, DE PELLES E DE — INDUSTRIES DE CUIRS, DE PEAUX ET D'AU										
Alagôas	5	5	—	—	—	1	—	4	—	—
Amazonas	16	16	—	1	—	—	6	4	5	—
Bahia	87	67	26	17	—	—	—	—	—	—
Ceará	3	3	1	1	1	—	—	—	—	—
Districto Federal	636	586	47	21	194	231	76	7	3	1
Espirito Santo	—	—	—	—	—	—	—	—	—	—
Goyaz	81	70	1	—	23	24	5	3	12	2
Maranhão	9	9	—	9	—	—	—	—	—	—
Matto Grosso	—	—	—	—	—	—	—	—	—	—
Minas Geraes	326	313	74	80	133	7	7	7	1	1
Pará	239	237	6	4	169	34	8	4	2	1
Parahyba	130	130	40	57	10	11	9	3	—	—
Paraná	124	98	1	1	45	31	19	1	—	—
Pernambuco	487	472	95	172	105	74	15	2	—	3
Piauhy	—	—	—	—	—	—	—	—	—	—
Rio de Janeiro	50	49	1	4	20	6	2	16	—	—
Rio Grande do Norte	4	4	2	2	—	—	—	—	—	—
Rio Grande do Sul	468	452	6	40	160	183	42	12	6	2
Santa Catharina	99	99	7	26	32	24	6	4	—	—
São Paulo	959	912	51	108	385	205	130	12	17	2
Sergipe	83	77	46	14	8	1	—	—	—	—
TOTAL	3.806	3.599	404	557	1.285	832	325	79	46	12

nas fabricas recenseadas em 1 de Setembro de 1920, segundo a idade e o sexo

dans les fabriques recensées au 1er Septembre 1920, d'après l'âge et le sexe

A IDADE, O SEXO E AS TAXAS DE SALARIO
L'ÂGE, LE SEXE ET LES TAUX DE SALAIRE

SEXO FEMININO — SEXE FÉMININ					Total — Total	OPERARIOS MENORES DE 14 ANNOS — OUVRIERS DE MOINS DE 14 ANS							
						SEXO MASCULINO — SEXE MASCULIN				SEXO FEMININO — SEXE FÉMININ			
						Taxas de salario diario — Taux de salaire journalier							
Até Jusqu'à 2$900	3$000 a 3$900	4$000 a 5$900	6$000 a 7$900	8$000 e mais et plus		Até Jusqu'à 1$900	2$000 a 2$900	3$000 a 3$900	4$000 e mais et plus	Até Jusqu'à 1$900	2$000 a 2$900	3$000 a 3$900	4$000 e mais et plus
—	—	—	—	—	—	—	—	—	—	—	—	—	—
—	—	—	—	—	—	—	—	—	—	—	—	—	—
24	—	—	—	—	20	12	—	—	—	8	—	—	—
—	—	—	—	—	—	—	—	—	—	—	—	—	—
—	5	1	—	—	50	33	9	7	1	—	—	—	—
—	—	—	—	—	—	—	—	—	—	—	—	—	—
—	—	—	—	—	11	—	8	3	—	—	—	—	—
—	—	—	—	—	—	—	—	—	—	—	—	—	—
—	—	—	—	—	—	—	—	—	—	—	—	—	—
3	—	—	—	—	13	3	—	—	—	—	10	—	—
9	—	—	—	—	2	2	—	—	—	—	—	—	—
—	—	—	—	—	—	—	—	—	—	—	—	—	—
—	—	—	—	—	26	—	—	—	—	26	—	—	—
—	6	—	—	—	15	—	15	—	—	—	—	—	—
—	—	—	—	—	—	—	—	—	—	—	—	—	—
—	—	—	—	—	1	1	—	—	—	—	—	—	—
—	—	—	—	—	—	—	—	—	—	—	—	—	—
1	—	—	—	—	16	13	—	3	—	—	—	—	—
—	—	—	—	—	—	—	—	—	—	—	—	—	—
—	1	1	—	—	47	22	16	8	1	—	—	—	—
8	—	—	—	—	6	6	—	—	—	—	—	—	—
45	12	2	—	—	207	92	48	21	2	34	10	—	—

OUTRAS MATERIAS DURAS DO REINO ANIMAL

TRES MATIÈRES DURES DU RÈGNE ANIMAL

I — Taxas de salario, por grupos de industrias, dos operarios jornaleiros em serviço

Taux de salaire, par groupes d'industries, des ouvriers journaliers en service

ESTADOS E DISTRICTO FEDERAL — ÉTATS ET DISTRICT FÉDÉRAL	NUMERO DE OPERARIOS SEGUNDO — NOMBRE D'OUVRIERS D'APRÈS									
	TOTAL — TOTAL	OPERARIOS MAIORES DE 14 ANNOS — OUVRIERS DE PLUS DE 14 ANS								
		Total — Total	SEXO MASCULINO — SEXE MASCULIN							
			Taxas de salario diario — Taux de salaire journalier							
			Até — Jusqu'à 2$900	3$000 a 3$900	4$000 a 5$900	6$000 a 7$900	8$000 a 9$900	10$000 a 11$900	12$000 a 13$900	14$000 e mais — et plus
III — INDUSTRIAS — INDUSTRIES										
Alagôas	—	—	—	—	—	—	—	—	—	—
Amazonas	123	121	—	22	32	52	3	9	2	1
Bahia	63	60	31	10	10	6	—	1	1	1
Ceará	30	26	4	2	18	2	—	—	—	—
Districto Federal	1.389	1.336	6	30	344	504	295	126	19	9
Espirito Santo	56	47	—	5	34	3	4	—	—	1
Goyaz	—	—	—	—	—	—	—	—	—	—
Maranhão	—	—	—	—	—	—	—	—	—	—
Matto Grosso	15	15	—	—	4	6	—	4	1	—
Minas Geraes	539	508	2	140	254	77	26	6	—	3
Pará	366	319	20	12	25	6	201	52	2	—
Parahyba	17	16	3	3	2	2	5	—	—	1
Paraná	2.786	2.706	6	91	1.202	994	238	92	18	19
Pernambuco	68	66	12	18	7	16	6	7	—	—
Piauhy	—	—	—	—	—	—	—	—	—	—
Rio de Janeiro	160	160	31	105	15	2	1	1	1	4
Rio Grande do Norte	—	—	—	—	—	—	—	—	—	—
Rio Grande do Sul	1.405	1.368	51	187	728	286	55	38	13	4
Santa Catharina	992	949	21	357	350	158	42	3	—	11
São Paulo	1.590	1.487	38	67	743	434	150	50	1	—
Sergipe	15	15	—	15	—	—	—	—	—	—
TOTAL	9.614	9.199	225	1.064	3.768	2.548	1.026	394	58	54

nas fabricas recenseadas em 1 de Setembro de 1920, segundo a idade e o sexo

dans les fabriques recensées au 1er Septembre 1920, d'après l'âge et le sexe

A IDADE, O SEXO E AS TAXAS DE SALARIO
L'ÂGE, LE SEXE ET LES TAUX DE SALAIRE

OPERARIOS MENORES DE 14 ANNOS — OUVRIERS DE MOINS DE 14 ANS													
SEXO FEMININO — SEXE FÉMININ					Total — Total	SEXO MASCULINO — SEXE MASCULIN				SEXO FEMININO — SEXE FÉMININ			
						Taxas de salario diario — Taux de salaire journalier							
Até Jusqu'à 2$900	3$000 a 3$900	4$000 a 5$900	6$000 a 7$900	8$000 e mais et plus		Até Jusqu'à 1$900	2$000 a 2$900	3$000 a 3$900	4$000 e mais et plus	Até Jusqu'à 1$900	2$000 a 2$900	3$000 a 3$900	4$000 e mais et plus
DE MADEIRAS — DU BOIS													
—	—	—	—	—	—	—	—	—	—	—	—	—	—
—	—	—	—	—	2	—	—	2	—	—	—	—	—
—	—	—	—	—	3	3	—	—	—	—	—	—	—
—	—	—	—	—	4	4	—	—	—	—	—	—	—
—	2	1	—	—	53	15	20	13	1	—	4	—	—
—	—	—	—	—	9	2	1	6	—	—	—	—	—
—	—	—	—	—	—	—	—	—	—	—	—	—	—
—	—	—	—	—	—	—	—	—	—	—	—	—	—
—	—	—	—	—	—	—	—	—	—	—	—	—	—
—	—	—	—	—	31	5	23	3	—	—	—	—	—
1	—	—	—	—	47	2	—	45	—	—	—	—	—
—	—	—	—	—	1	—	1	—	—	—	—	—	—
38	7	1	—	—	80	5	42	17	14	—	2	—	—
—	—	—	—	—	2	2	—	—	—	—	—	—	—
—	—	—	—	—	—	—	—	—	—	—	—	—	—
—	—	—	—	—	—	—	—	—	—	—	—	—	—
—	—	—	—	—	—	—	—	—	—	—	—	—	—
6	—	—	—	—	37	1	—	20	4	—	—	12	—
—	2	—	—	—	43	14	14	12	1	2	—	—	—
—	—	4	—	—	103	38	27	35	3	—	—	—	—
—	—	—	—	—	—	—	—	—	—	—	—	—	—
45	11	6	—	—	415	91	128	153	23	2	6	12	—

I — Taxas de salario, por grupos de industrias, dos operarios jornaleiros em serviço

Taux de salaire, par groupes d'industries, des ouvriers journaliers en service

ESTADOS E DISTRICTO FEDERAL — ÉTATS, ET DISTRICT FÉDÉRAL	NUMERO DE OPERARIOS SEGUNDO — NOMBRE D'OUVRIERS D'APRÈS									
	TOTAL — TOTAL	OPERARIOS MAIORES DE 14 ANNOS — OUVRIERS DE PLUS DE 14 ANS								
		Total — Total	SEXO MASCULINO — SEXE MASCULIN							
			Taxas de salario diario — Taux de salaire journalier							
			Até — Jusqu'à 2$900	3$000 a 3$900	4$000 a 5$900	$000 a 7$900	8$000 a 9$900	10$000 a 11$900	12$000 a 13$900	14$000 e mais — et plus
IV — METAL — MÉTAL										
Alagôas	114	84	—	—	34	35	13	1	—	1
Amazonas	93	69	—	1	2	25	7	12	12	7
Bahia	14	11	—	4	4	—	2	1	—	—
Ceará	77	65	11	11	32	11	—	—	—	—
Districto Federal	4.587	3.944	188	206	1.019	908	821	328	126	93
Espirito Santo	29	29	—	—	15	14	—	—	—	—
Goyaz	—	—	—	—	—	—	—	—	—	—
Maranhão	35	30	—	8	—	22	—	—	—	—
Matto Grosso	—	—	—	—	—	—	—	—	—	—
Minas Geraes	716	663	216	116	124	158	22	16	1	4
Pará	48	40	5	—	1	26	5	2	—	1
Parahyba	—	—	—	—	—	—	—	—	—	—
Paraná	215	191	11	14	50	30	57	21	5	2
Pernambuco	—	—	—	—	—	—	—	—	—	—
Piauhy	—	—	—	—	—	—	—	—	—	—
Rio de Janeiro	116	90	6	11	30	21	4	5	3	—
Rio Grande do Norte	—	—	—	—	—	—	—	—	—	—
Rio Grande do Sul	1.007	819	10	25	149	266	234	68	46	11
Santa Catharina	173	160	—	2	51	43	14	1	1	—
São Paulo	4.762	3.904	68	94	1.038	1.476	589	262	61	139
Sergipe	45	45	3	9	32	1	—	—	—	—
TOTAL	12.031	10.144	518	501	2.581	3.036	1.768	717	255	258

nas fabricas recenseadas em 1 de Setembro de 1920, segundo a idade e o sexo

dans les fabriques recensées au 1er Septembre 1920, d'après l'âge et le sexe

A IDADE, O SEXO E AS TAXAS DE SALARIO
L'ÂGE, LE SEXE ET LES TAUX DE SALAIRES

OPERARIOS MENORES DE 14 ANNOS — OUVRIERS DE MOINS DE 14 ANS														
SEXO FEMININO — SEXE FÉMININ					Total — Total	SEXO MASCULINO — SEXE MASCULIN				SEXO FEMININO — SEXE FÉMININ				
						Taxas de salario diario — Taux de salaire journalier								
Até Jusqu'à 2$900	3$000 a 3$900	4$000 a 5$900	6$000 a 7$900	8$000 e mais et plus		Até Jusqu'à 1$900	2$000 a 2$900	3$000 a 3$900	4$000 e mais et plus	Até Jusqu'à 1$900	2$000 a 2$900	3$000 a 3$900	4$000 e mais et plus	
—	—	—	—	—	30	30	—	—	—	—	—	—	—	—
—	3	—	—	—	24	8	8	5	3	—	—	—	—	—
—	—	—	—	—	3	—	3	—	—	—	—	—	—	—
—	—	—	—	—	12	12	—	—	—	—	—	—	—	—
116	72	5	62	—	643	155	347	78	46	17	—	—	—	—
—	—	—	—	—	—	—	—	—	—	—	—	—	—	—
—	—	—	—	—	—	—	—	—	—	—	—	—	—	—
—	—	—	—	—	5	2	3	—	—	—	—	—	—	—
—	—	—	—	—	—	—	—	—	—	—	—	—	—	—
6	—	—	—	—	53	32	18	3	—	—	—	—	—	—
—	—	—	—	—	8	8	—	—	—	—	—	—	—	—
—	—	—	—	—	—	—	—	—	—	—	—	—	—	—
—	1	—	—	—	24	—	16	2	—	—	6	—	—	—
—	—	—	—	—	—	—	—	—	—	—	—	—	—	—
—	—	—	—	—	—	—	—	—	—	—	—	—	—	—
10	—	—	—	—	26	17	5	4	—	—	—	—	—	—
—	—	—	—	—	—	—	—	—	—	—	—	—	—	—
—	10	—	—	—	188	26	55	96	9	—	2	—	—	—
48	—	—	—	—	13	1	2	8	2	—	—	—	—	—
92	30	49	6	—	858	130	304	219	49	14	95	47	—	—
—	—	—	—	—	—	—	—	—	—	—	—	—	—	—
272	116	54	68	—	1.887	421	761	415	109	31	103	47	—	—

LURGIA

LURGIE

I — Taxas de salario, por grupos de industrias, dos operarios jornaleiros em serviço

Taux de salaire, par groupes d'industries, des ouvriers journaliers en service

ESTADOS E DISTRICTO FEDERAL — ÉTATS ET DISTRICT FÉDÉRAL	NUMERO DE OPERARIOS SEGUNDO — NOMBRE D'OUVRIERS D'APRÈS									
	TOTAL — TOTAL	OPERARIOS MAIORES DE 14 ANNOS — OUVRIERS DE PLUS DE 14 ANS								
		Total — Total	SEXO MASCULINO — SEXE MASCULIN							
			Taxas de salario diario — Taux de salaire journalier							
			Até — Jusqu'à 2$900	3$000 a 3$900	4$000 a 5$900	6$000 a 7$900	8$000 a 9$900	10$000 a 11$900	12$000 a 13$900	14$000 e mais — et plus
Alagôas	57	52	16	20	5	4	4	—	1	2
Amazonas	26	18	—	—	—	17	—	1	—	—
Bahia	100	90	29	10	12	8	—	10	—	1
Ceará	19	18	5	2	5	6	—	—	—	—
Districto Federal	10	10	—	—	—	1	8	1	—	—
Espirito Santo	—	—	—	—	—	—	—	—	—	—
Goyaz	17	14	—	—	14	—	—	—	—	—
Maranhão	42	40	20	8	—	—	—	—	—	—
Matto Grosso	73	62	—	—	18	20	16	8	—	—
Minas Geraes	963	888	52	419	268	90	20	13	—	4
Pará	208	190	26	108	31	8	—	3	—	—
Parahyba	51	51	23	20	7	1	—	—	—	—
Paraná	471	395	2	5	218	101	9	9	2	19
Pernambuco	606	547	79	221	172	40	29	2	—	4
Piauhy	129	110	69	1	7	—	—	—	—	—
Rio de Janeiro	966	693	28	152	296	33	24	60	—	6
Rio Grande do Norte	24	20	20	—	—	—	—	—	—	—
Rio Grande do Sul	820	693	17	44	334	123	60	15	42	9
Santa Catharina	236	231	23	90	102	6	1	2	—	1
São Paulo	7.299	6.327	432	405	2.563	1.685	434	209	21	136
Sergipe	164	133	85	15	10	—	2	—	—	1
TOTAL	12.281	10.588	926	1.520	4.062	2.143	607	333	66	183

has fabricas recenseadas em 1 de Setembro de 1920, segundo a idade e o sexo

dans les fabriques recensées au 1er Septembre 1920, d'après l'âge et le sexe

A IDADE, O SEXO E AS TAXAS DE SALARIO
L'ÂGE, LE SEXE ET LES TAUX DE SALAIRE

SEXO FEMININO SEXE FÉMININ					Total Total	OPERARIOS MENORES DE 14 ANNOS OUVRIERS DE MOINS DE 14 ANS							
						SEXO MASCULINO SEXE MASCULIN				SEXO FEMININO SEXE FÉMININ			
						Taxas de salario diario Taux de salaire journalier							
Até Jusqu'à 2$900	3$000 a 3$900	4$000 a 5$900	6$000 a 7$900	8$000 e mais et plus		Até Jusqu'à 1$900	2$000 a 2$900	3$000 a 3$900	4$000 e mais et plus	Até Jusqu'à 1$900	2$000 a 2$900	3$000 a 3$900	4$000 e mais et plus
RAMICA													
MIQUE													
—	—	—	—	—	5	2	—	3	—	—	—	—	—
—	—	—	—	—	8	—	8	—	—	—	—	—	—
20	—	—	—	—	10	7	3	—	—	—	—	—	—
—	—	—	—	—	1	1	—	—	—	—	—	—	—
—	—	—	—	—	—	—	—	—	—	—	—	—	—
—	—	—	—	—	—	—	—	—	—	—	—	—	—
—	—	—	—	—	3	—	3	—	—	—	—	—	—
12	—	—	—	—	2	2	—	—	—	—	—	—	—
—	—	—	—	—	11	—	7	3	1	—	—	—	—
21	—	1	—	—	75	60	5	—	—	10	—	—	—
14	—	—	—	—	18	17	1	—	—	—	—	—	—
—	—	—	—	—	—	—	—	—	—	—	—	—	—
30	—	—	—	—	76	2	65	8	—	—	—	—	1
—	—	—	—	—	59	54	5	—	—	—	—	—	—
33	—	—	—	—	19	9	—	—	—	10	—	—	—
94	—	—	—	—	273	193	46	—	—	19	15	—	—
—	—	—	—	—	4	4	—	—	—	—	—	—	—
31	1	23	—	—	121	5	22	64	—	—	30	—	—
6	—	—	—	—	5	—	1	4	—	—	—	—	—
150	257	35	—	—	972	529	238	72	44	24	65	—	—
20	—	—	—	—	31	27	—	—	—	4	—	—	—
431	258	59	—	—	1.693	912	404	154	45	67	110	—	1

I — Taxas de salario, por grupos de industrias, dos operarios jornaleiros em serviço

Taux de salaire, par groupes d'industries, des ouvriers journaliers en service

ESTADOS E DISTRICTO FEDERAL — ÉTATS ET DISTRICT FÉDÉRAL	NUMERO DE OPERARIOS SEGUNDO — NOMBRE D'OUVRIERS D'APRÈS									
	TOTAL — TOTAL	OPERARIOS MAIORES DE 14 ANNOS — OUVRIERS DE PLUS DE 14 ANS								
		Total — Total	SEXO MASCULINO — SEXE MASCULIN							
			Taxas de salario diario — Taux de salaire journalier							
			Até — Jusqu'à 2$900	3$000 a 3$900	4$000 a 5$900	6$000 a 7$900	8$000 a 9$900	10$000 a 11$900	12$000 a 13$900	14$000 e mais — et plus
Alagôas	123	117	40	20	16	2	3	1	—	2
Amazonas	14	13	2	1	7	2	—	—	—	—
Bahia	185	181	12	31	23	9	11	4	—	1
Ceará	83	71	37	18	2	2	—	1	—	—
Districto Federal	3.311	2.868	58	153	895	634	119	109	34	30
Espirito Santo	—	—	—	—	—	—	—	—	—	—
Goyaz	—	—	—	—	—	—	—	—	—	—
Maranhão	23	23	5	14	3	—	1	—	—	—
Matto Grosso	1	1	—	—	—	—	—	—	—	1
Minas Geraes	37	33	3	9	13	5	—	—	3	—
Pará	242	205	48	39	57	12	1	—	—	12
Parahyba	154	152	22	37	77	11	1	4	—	—
Paraná	671	539	—	16	118	51	27	3	—	—
Pernambuco	760	665	118	156	212	52	8	7	2	—
Piauhy	6	6	5	—	1	—	—	—	—	—
Rio de Janeiro	2.129	1.639	26	174	322	190	88	135	10	9
Rio Grande do Norte	—	—	—	—	—	—	—	—	—	—
Rio Grande do Sul	737	677	19	149	240	41	22	13	4	2
Santa Catharina	269	217	2	27	94	21	3	2	—	—
São Paulo	3.643	3.098	25	194	1.357	475	119	42	22	17
Sergipe	44	44	26	11	1	—	—	—	—	—
TOTAL	12.432	10.549	448	1.079	3.438	1.507	403	321	75	74

VI — PRODUCTOS CHIMICOS PROPRIA

PRODUITS CHIMIQUES PROPRE

nas fabricas recenseadas em 1 de Setembro de 1920, segundo a idade e o sexo

dans les fabriques recensées au 1er Septembre 1920, d'après l'âge et le sexe

A IDADE, O SEXO E AS TAXAS DE SALARIO
L'ÂGE, LE SEXE ET LES TAUX DE SALAIRE

SEXO FEMININO SEXE FÉMININ					Total Total	OPERARIOS MENORES DE 14 ANNOS OUVRIERS DE MOINS DE 14 ANS							
						SEXO MASCULINO SEXE MASCULIN				SEXO FEMININO SEXE FÉMININ			
						Taxas de salario diario Taux de salaire journalier							
Até Jusqu'à 2$900	3$000 a 3$900	4$000 a 5$900	6$000 a 7$900	8$000 e mais et plus		Até Jusqu'à 1$900	2$000 a 2$900	3$000 a 3$900	4$000 e mais et plus	Até Jusqu'à 1$900	2$000 a 2$900	3$000 a 3$900	4$000 e mais et plus
MENTE DITOS E PRODUCTOS ANALOGOS													
MENT DITS ET PRODUITS ANALOGUES													
11	22	—	—	—	6	1	5	—	—	—	—	—	—
—	1	—	—	—	1	1	—	—	—	—	—	—	—
89	—	1	—	—	4	2	—	—	—	2	—	—	—
11	—	—	—	—	12	8	—	—	—	4	—	—	—
439	315	72	9	1	443	74	88	54	6	83	114	18	6
—	—	—	—	—	—	—	—	—	—	—	—	—	—
—	—	—	—	—	—	—	—	—	—	—	—	—	—
—	—	—	—	—	—	—	—	—	—	—	—	—	—
—	—	—	—	—	—	—	—	—	—	—	—	—	—
—	—	—	—	—	4	4	—	—	—	—	—	—	—
36	7	3	—	—	37	20	3	—	—	—	12	2	—
—	—	—	—	—	2	—	2	—	—	—	—	—	—
202	82	10	—	—	132	12	35	—	—	85	—	—	—
100	—	—	—	—	95	37	—	—	—	58	—	—	—
—	—	—	—	—	—	—	—	—	—	—	—	—	—
412	250	21	2	—	490	26	92	45	—	155	172	—	—
—	—	—	—	—	—	—	—	—	—	—	—	—	—
100	75	3	9	—	60	19	—	4	2	5	—	30	—
35	33	—	—	—	52	3	11	2	—	5	24	7	—
288	449	108	2	—	545	68	82	54	20	199	90	32	—
6	—	—	—	—	—	—	—	—	—	—	—	—	—
1.729	1.234	218	22	1	1.883	275	318	159	28	596	412	89	6

I — Taxas de salario, por grupos de industrias, dos operarios jornaleiros em serviço

Taux de salaire, par groupes d'industries, des ouvriers journaliers en service

ESTADOS E DISTRICTO FEDERAL — ÉTATS ET DISTRICT FÉDÉRAL	NUMERO DE OPERARIOS SEGUNDO — NOMBRE D'OUVRIERS D'APRÈS									
	TOTAL — TOTAL	OPERARIOS MAIORES DE 14 ANNOS — OUVRIERS DE PLUS DE 14 ANS								
		Total — Total	SEXO MASCULINO — SEXE MASCULIN							
			Taxas de salario diario — Taux de salaire journalier							
			Até — Jusqu'à 2$900	3$000 a 3$900	4$000 a 5$900	6$000 a 7$900	8$000 a 9$900	10$000 a 11$900	12$000 a 13$900	14$000 e mais et plus
VII — INDUSTRIAS — INDUSTRIES DE										
Alagôas	347	340	146	54	29	16	3	1	5	1
Amazonas	175	151	—	6	46	70	16	3	6	1
Bahia	3.223	3.042	491	302	206	22	31	23	1	4
Ceará	767	608	410	63	14	—	1	1	—	—
Districto Federal	6.383	5.957	137	247	1.889	1.554	378	270	32	18
Espirito Santo	139	137	1	10	38	75	7	—	3	1
Goyaz	97	93	20	—	27	33	2	4	—	1
Maranhão	182	176	21	42	64	27	2	6	—	5
Matto Grosso	119	114	17	4	17	36	25	6	3	3
Minas Geraes	2.735	2.525	311	764	650	204	139	51	54	16
Pará	468	391	32	5	162	64	20	5	—	4
Parahyba	406	386	32	36	21	29	4	1	—	—
Paraná	1.197	1.080	10	30	778	160	40	18	3	6
Pernambuco	2.564	2.470	315	366	304	56	25	8	3	12
Piauhy	211	201	187	9	5	—	—	—	—	—
Rio de Janeiro	1.192	1.111	418	223	310	59	28	22	1	9
Rio Grande do Norte	316	216	185	1	—	—	—	—	—	2
Rio Grande do Sul	6.657	5.968	193	173	2.657	1.119	399	156	65	92
Santa Catharina	889	864	56	159	449	47	11	4	5	4
São Paulo	9.017	8.177	194	971	2.170	3.027	527	92	45	56
Sergipe	272	251	69	45	12	—	—	—	—	—
TOTAL	37.356	34.258	3.245	3.510	9.848	6.598	1.658	671	226	235

nas fabricas recenseadas em 1 de Setembro de 1920, segundo a idade e o sexo

dans les fabriques recensées au 1er Septembre 1920, d'après l'âge et le sexe

A IDADE, O SEXO E AS TAXAS DE SALARIO

L'ÂGE, LE SEXE ET LES TAUX DE SALAIRE

SEXO FEMININO SEXE FÉMININ					Total Total	OPERARIOS MENORES DE 14 ANNOS OUVRIERS DE MOINS DE 14 ANS							
						SEXO MASCULINO SEXE MASCULIN				SEXO FEMININO SEXE FÉMININ			
						Taxas de salario diario Taux de salaire journalier							
Até Jusqu'à 2$900	3$000 a 3$900	4$000 a 5$900	6$000 a 7$900	8$000 e mais et plus		Até Jusqu'à 1$900	2$000 a 2$900	3$000 a 3$900	4$000 e mais et plus	Até Jusqu'à 1$900	2$000 a 2$900	3$000 a 3$900	4$000 e mais et plus
DA ALIMENTAÇÃO													
L'ALIMENTATION													
73	—	—	—	12	7	3	—	3	—	1	—	—	—
3	—	—	—	—	24	3	4	12	5	—	—	—	—
1.174	507	281	—	—	181	69	—	—	—	93	19	—	—
117	2	—	—	—	159	132	3	—	—	24	—	—	—
488	193	561	200	—	426	33	117	112	8	89	63	4	—
—	2	—	—	—	2	—	2	—	—	—	—	—	—
2	—	4	—	—	4	2	2	—	—	—	—	—	—
9	—	—	—	—	6	5	1	—	—	—	—	—	—
—	—	3	—	—	5	5	—	—	—	—	—	—	—
316	20	—	—	—	210	87	28	9	—	82	—	4	—
30	—	65	4	—	77	8	18	24	—	—	22	5	—
185	78	—	—	—	20	7	—	—	—	13	—	—	—
28	7	—	—	—	117	30	35	19	—	25	8	—	—
888	428	—	—	65	94	38	18	—	—	34	—	—	4
—	—	—	—	—	10	10	—	—	—	—	—	—	—
33	6	—	—	2	81	61	9	—	—	11	—	—	—
28	—	—	—	—	100	100	—	—	—	—	—	—	—
550	286	127	4	47	689	104	259	150	25	90	59	2	—
71	50	8	—	—	25	9	7	1	—	2	6	—	—
261	288	521	1	24	840	218	191	56	33	142	54	93	53
118	—	—	—	7	21	1	1	—	—	14	5	—	—
4.374	1.957	1.570	209	157	3.098	925	695	386	71	620	236	108	57

I — Taxas de salario, por grupos de industrias, dos operarios jornaleiros em serviço

Taux de salaire, par groupes d'industries, des ouvriers journaliers en service

ESTADOS E DISTRICTO FEDERAL — ÉTATS ET DISTRICT FÉDÉRAL	NUMERO DE OPERARIOS SEGUNDO — NOMBRE D'OUVRIERS D'APRÈS									
	TOTAL — TOTAL	OPERARIOS MAIORES DE 14 ANNOS — OUVRIERS DE PLUS DE 14 ANS								
		Total — Total	SEXO MASCULINO — SEXE MASCULIN							
			Taxas de salario diario — Taux de salaire journalier							
			Até — Jusqu'à 2$900	3$000 a 3$900	4$000 a 5$900	6$000 a 7$900	8$000 a 9$900	10$000 a 11$900	12$000 a 13$900	14$000 e mais — et plus
Alagôas	184	184	51	51	55	7	9	2	—	—
Amazonas	48	43	—	—	16	15	10	2	—	—
Bahia	1.106	1.051	59	111	110	50	9	6	—	—
Ceará	156	136	46	23	53	9	—	—	—	—
Districto Federal	10.693	9.662	160	191	864	1.648	1.989	546	165	157
Espirito Santo	10	7	5	—	—	—	1	1	—	—
Goyaz	41	39	—	—	5	33	—	—	—	—
Maranhão	—	—	—	—	—	—	—	—	—	—
Matto Grosso	—	—	—	—	—	—	—	—	—	—
Minas Geraes	600	528	45	69	122	146	34	16	6	2
Pará	521	471	24	21	43	77	75	6	13	3
Parahyba	128	123	9	39	17	16	2	1	4	—
Paraná	133	120	2	5	41	60	4	—	1	—
Pernambuco	606	540	39	85	110	72	16	10	1	—
Piauhy	—	—	—	—	—	—	—	—	—	—
Rio de Janeiro	498	443	12	59	73	30	5	18	—	—
Rio Grande do Norte	—	—	—	—	—	—	—	—	—	—
Rio Grande do Sul	1.428	1.279	27	24	219	310	174	25	28	14
Santa Catharina	99	88	2	7	27	3	—	—	—	—
São Paulo	4.855	4.190	71	122	591	875	421	77	8	9
Sergipe	74	72	14	30	17	2	—	—	—	—
TOTAL	21.180	18.976	566	837	2.363	3.353	2.749	710	226	185

VIII — INDUSTRIAS DO

VIII — INDUSTRIES DE L'HA

nas fabricas recenseadas em 1 de Setembro de 1920, segundo a idade e o sexo

dans les fabriques recensées au 1er Septembre 1920, d'après l'âge et le sexe

A IDADE, O SEXO E AS TAXAS DE SALARIO

L'ÂGE, LE SEXE ET LES TAUX DE SALAIRE

SEXO FEMININO — SEXE FÉMININ					Total — Total	OPERARIOS MENORES DE 14 ANNOS — OUVRIERS DE MOINS DE 14 ANS							
						SEXO MASCULINO — SEXE MASCULIN				SEXO FEMININO — SEXE FÉMININ			
						Taxas de salario diario — Taux de salaire journalier							
Até Jusqu'à 2$900	3$000 a 3$900	4$000 a 5$900	6$000 a 7$900	8$000 e mais et plus		Até Jusqu'à 1$900	2$000 a 2$900	3$000 a 3$900	4$000 e mais et plus	Até Jusqu'à 1$900	2$000 a 2$900	3$000 a 3$900	4$000 e mais et plus
VESTUARIO E TOUCADOR													
BILLEMENT ET DE LA TOILETTE													
6	—	3	—	—	—	—	—	—	—	—	—	—	—
—	—	—	—	—	5	4	—	1	—	—	—	—	—
624	50	31	1	—	55	28	—	—	—	20	7	—	—
5	—	—	—	—	20	20	—	—	—	—	—	—	—
681	837	1.722	548	154	1.031	105	274	146	17	195	209	78	7
—	—	—	—	—	3	3	—	—	—	—	—	—	—
—	1	—	—	—	2	—	2	—	—	—	—	—	—
—	—	—	—	—	—	—	—	—	—	—	—	—	—
—	—	—	—	—	—	—	—	—	—	—	—	—	—
54	31	3	—	—	72	32	11	—	—	29	—	—	—
65	134	8	2	—	50	19	5	2	—	21	3	—	—
14	17	2	2	—	5	—	—	—	—	5	—	—	—
1	2	3	1	—	13	11	2	—	—	—	—	—	—
141	63	2	1	—	66	4	8	—	—	52	—	2	—
—	—	—	—	—	—	—	—	—	—	—	—	—	—
241	2	3	—	—	55	32	11	—	—	12	—	—	—
—	—	—	—	—	—	—	—	—	—	—	—	—	—
31	144	233	50	—	149	7	29	16	25	16	20	1	35
43	6	—	—	—	11	1	1	1	—	—	8	—	—
549	618	801	41	7	665	101	93	52	10	261	82	35	31
9	—	—	—	—	2	2	—	—	—	—	—	—	—
2.464	1.905	2.811	646	161	2.204	369	436	218	52	611	329	116	73

I — Taxas de salario, por grupos de industrias, dos operarios jornaleiros em serviço

Taux de salaire, par groupes d'industries, des ouvriers journaliers en service

ESTADOS E DISTRICTO FEDERAL / ÉTATS ET DISTRICT FÉDÉRAL	NUMERO DE OPERARIOS SEGUNDO / NOMBRE D'OUVRIERS D'APRÈS									
	TOTAL / TOTAL	OPERARIOS MAIORES DE 14 ANNOS / OUVRIERS DE PLUS DE 14 ANS								
		Total / Total	SEXO MASCULINO / SEXE MASCULIN							
			Taxas de salario diario / Taux de salaire journalier							
			Até / Jusqu'à 2$900	3$000 a 3$900	4$000 a 5$900	6$000 a 7$900	8$000 a 9$900	10$000 a 11$900	12$000 a 13$900	14$000 e mais / et plus
IX — INDUSTRIAS / INDUSTRIES										
Alagôas	149	148	65	11	12	25	4	7	—	—
Amazonas	16	12	—	—	1	2	9	—	—	—
Bahia	213	193	1	40	50	60	22	19	1	—
Ceará	14	10	1	1	6	—	2	—	—	—
Districto Federal	2.615	2.332	18	26	129	397	680	892	165	22
Espirito Santo	36	36	—	20	—	—	—	15	1	—
Goyaz	—	—	—	—	—	—	—	—	—	—
Maranhão	—	—	—	—	—	—	—	—	—	—
Matto Grosso	—	—	—	—	—	—	—	—	—	—
Minas Geraes	316	279	14	36	92	79	24	20	7	5
Pará	39	39	8	2	13	14	2	—	—	—
Parahyba	77	71	—	12	7	22	4	17	8	1
Paraná	119	113	3	—	19	29	50	—	—	—
Pernambuco	260	241	13	22	64	53	55	21	3	10
Piauhy	—	—	—	—	—	—	—	—	—	—
Rio de Janeiro	6	3	—	—	—	3	—	—	—	—
Rio Grande do Norte	—	—	—	—	—	—	—	—	—	—
Rio Grande do Sul	1.085	1.046	11	21	120	122	192	90	39	14
Santa Catharina	209	180	13	43	55	54	1	2	—	—
São Paulo	1.448	1.220	37	50	245	421	226	52	39	9
Sergipe	29	22	7	4	10	—	—	—	—	—
TOTAL	6.631	5.945	191	288	823	1.281	1.271	1.135	263	61

nas fabricas recenseadas em 1 de Setembro de 1920, segundo a idade e o sexo

dans les fabriques recensées au 1er Septembre 1920, d'après l'âge et le sexe

A IDADE, O SEXO E AS TAXAS DE SALARIO
L'ÂGE, LE SEXE ET LES TAUX DE SALAIRE

						OPERARIOS MENORES DE 14 ANNOS OUVRIERS DE MOINS DE 14 ANS							
SEXO FEMININO SEXE FÉMININ					Total Total	SEXO MASCULINO SEXE MASCULIN				SEXO FEMININO SEXE FÉMININ			
						Taxas de salario diario Taux de salaire journalier							
Até Jusqu'à 2$900	3$000 a 3$900	4$000 a 5$900	6$000 a 7$900	8$000 e mais et plus		Até Jusqu'à 1$900	2$000 a 2$900	3$000 a 3$900	4$000 e mais et plus	Até Jusqu'à 1$900	2$000 a 2$900	3$000 a 3$900	4$000 e mais et plus
DO MOBILIARIO DE L'AMEUBLEMENT													
24	—	—	—	—	1	1	—	—	—	—	—	—	—
—	—	—	—	—	4	4	—	—	—	—	—	—	—
—	—	—	—	—	20	14	6	—	—	—	—	—	—
—	—	—	—	—	4	4	—	—	—	—	—	—	—
—	2	—	—	1	283	121	73	24	58	3	4	—	—
—	—	—	—	—	—	—	—	—	—	—	—	—	—
—	—	—	—	—	—	—	—	—	—	—	—	—	—
—	—	—	—	—	—	—	—	—	—	—	—	—	—
—	—	—	—	—	—	—	—	—	—	—	—	—	—
2	—	—	—	—	37	13	15	8	1	—	—	—	—
—	—	—	—	—	—	—	—	—	—	—	—	—	—
—	—	—	—	—	6	2	4	—	—	—	—	—	—
12	—	—	—	—	6	6	—	—	—	—	—	—	—
—	—	—	—	—	19	18	—	1	—	—	—	—	—
—	—	—	—	—	—	—	—	—	—	—	—	—	—
—	—	—	—	—	3	3	—	—	—	—	—	—	—
—	—	—	—	—	—	—	—	—	—	—	—	—	—
337	85	—	15	—	39	19	12	—	—	8	—	—	—
5	6	—	—	1	29	10	3	1	—	15	—	—	—
69	60	10	2	—	228	98	35	56	15	21	—	3	—
—	1	—	—	—	7	4	3	—	—	—	—	—	—
449	154	10	17	2	686	317	151	90	74	47	4	3	—

I — Taxas de salario, por grupos de industrias, dos operarios jornaleiros em serviço

Taux de salaire, par groupes d'industries, des ouvriers journaliers en service

ESTADOS E DISTRICTO FEDERAL — ÉTATS ET DISTRICT FÉDÉRAL	NUMERO DE OPERARIOS SEGUNDO — NOMBRE D'OUVRIERS D'APRÈS									
	TOTAL — TOTAL	OPERARIOS MAIORES DE 14 ANNOS — OUVRIERS DE PLUS DE 14 ANS								
		Total — Total	SEXO MASCULINO — SEXE MASCULIN							
			Taxas de salario diario — Taux de salaire journalier							
			Até — Jusqu'à 2$900	3$000 a 3$900	4$000 a 5$900	6$000 a 7$900	8$000 a 9$900	10$000 a 11$900	12$000 a 13$900	14$000 e mais — et plus
X — INDUSTRIAS — INDUSTRIES										
Alagôas	—	—	—	—	—	—	—	—	—	—
Amazonas	—	—	—	—	—	—	—	—	—	—
Bahia	35	34	22	2	2	—	—	—	—	—
Ceará	48	43	35	—	2	6	—	—	—	—
Districto Federal	671	634	9	22	117	115	171	152	41	—
Espirito Santo	7	7	7	—	—	—	—	—	—	—
Goyaz	—	—	—	—	—	—	—	—	—	—
Maranhão	34	32	24	4	3	1	—	—	—	—
Matto Grosso	—	—	—	—	—	—	—	—	—	—
Minas Geraes	197	166	2	50	28	72	6	8	—	—
Pará	11	11	8	1	1	1	—	—	—	—
Parahyba	96	84	56	25	3	—	—	—	—	—
Paraná	93	93	—	7	53	25	8	—	—	—
Pernambuco	398	396	247	31	27	23	19	47	1	1
Piauhy	—	—	—	—	—	—	—	—	—	—
Rio de Janeiro	91	91	—	34	47	6	4	—	—	—
Rio Grande do Norte	45	42	28	6	7	—	—	—	—	—
Rio Grande do Sul	238	226	—	6	54	106	16	38	4	2
Santa Catharina	4	4	—	2	—	2	—	—	—	—
São Paulo	603	579	10	7	223	266	28	35	6	2
Sergipe	—	—	—	—	—	—	—	—	—	—
TOTAL	2.571	2.442	448	197	567	623	252	280	52	5

nas fabricas recenseadas em 1 de Setembro de 1920, segundo a idade e o sexo

dans les fabriques recensées au 1er Septembre 1920, d'après l'âge et le sexe

A IDADE, O SEXO E AS TAXAS DE SALARIO
L'ÂGE, LE SEXE ET LES TAUX DE SALAIRE

						OPERARIOS MENORES DE 14 ANNOS — OUVRIERS DE MOINS DE 14 ANS							
SEXO FEMININO — SEXE FÉMININ					Total — Total	SEXO MASCULINO — SEXE MASCULIN				SEXO FEMININO — SEXE FÉMININ			
						Taxas de salario diario — Taux de salaire journalier							
Até Jusqu'à 2$900	3$000 a 3$900	4$000 a 5$900	6$000 a 7$900	8$000 e mais et plus		Até Jusqu'à 1$900	2$000 a 2$900	3$000 a 3$900	4$000 e mais et plus	Até Jusqu'à 1$900	2$000 a 2$900	3$000 a 3$900	4$000 e mais et plus
—	—	—	—	—	—	—	—	—	—	—	—	—	—
—	—	—	—	—	—	—	—	—	—	—	—	—	—
8	—	—	—	—	1	—	1	—	—	—	—	—	—
—	—	—	—	—	5	5	—	—	—	—	—	—	—
—	7	—	—	—	37	5	27	3	2	—	—	—	—
—	—	—	—	—	—	—	—	—	—	—	—	—	—
—	—	—	—	—	—	—	—	—	—	—	—	—	—
—	—	—	—	—	2	—	2	—	—	—	—	—	—
—	—	—	—	—	—	—	—	—	—	—	—	—	—
—	—	—	—	—	31	—	4	27	—	—	—	—	—
—	—	—	—	—	—	—	—	—	—	—	—	—	—
—	—	—	—	—	12	12	—	—	—	—	—	—	—
—	—	—	—	—	—	—	—	—	—	—	—	—	—
—	—	—	—	—	2	2	—	—	—	—	—	—	—
—	—	—	—	—	—	—	—	—	—	—	—	—	—
—	—	—	—	—	—	—	—	—	—	—	—	—	—
1	—	—	—	—	3	3	—	—	—	—	—	—	—
—	—	—	—	—	12	2	10	—	—	—	—	—	—
—	—	—	—	—	—	—	—	—	—	—	—	—	—
—	2	—	—	—	24	14	8	2	—	—	—	—	—
—	—	—	—	—	—	—	—	—	—	—	—	—	—
9	9	—	—	—	129	43	52	32	2	—	—	—	—

DA EDIFICAÇÃO

DU BÂTIMENT

I — Taxas de salario, por grupos de industrias, dos operarios jornaleiros em serviço

Taux de salaire, par groupes d'industries, des ouvriers journaliers en service

ESTADOS E DISTRICTO FEDERAL — ÉTATS ET DISTRICT FÉDÉRAL	NUMERO DE OPERARIOS SEGUNDO — NOMBRE D'OUVRIERS D'APRÈS									
	TOTAL — TOTAL	OPERARIOS MAIORES DE 14 ANNOS — OUVRIERS DE PLUS DE 14 ANS								
		Total — Total	SEXO MASCULINO — SEXE MASCULIN							
			Taxas de salario diario — Taux de salaire journalier							
			Até — Jusqu'à 2$900	3$000 a 3$900	4$000 a 5$900	6$000 a 7$900	8$000 a 9$900	10$000 a 11$900	12$000 a 13$900	14$000 e mais — et plus
XI — CONSTRUCÇÃO DE APPA — CONSTRUCTION D'APPA										
Alagôas	—	—	—	—	—	—	—	—	—	—
Amazonas	—	—	—	—	—	—	—	—	—	—
Bahia	—	—	—	—	—	—	—	—	—	—
Ceará	—	—	—	—	—	—	—	—	—	—
Districto Federal	1.246	1.094	21	10	179	444	332	82	19	4
Espirito Santo	—	—	—	—	—	—	—	—	—	—
Goyaz	—	—	—	—	—	—	—	—	—	—
Maranhão	—	—	—	—	—	—	—	—	—	—
Matto Grosso	—	—	—	—	—	—	—	—	—	—
Minas Geraes	144	134	10	10	37	67	9	—	—	—
Pará	—	—	—	—	—	—	—	—	—	—
Parahyba	—	—	—	—	—	—	—	—	—	—
Paraná	46	46	1	5	33	5	1	1	—	—
Pernambuco	74	61	—	16	4	37	4	—	—	—
Piauhy	—	—	—	—	—	—	—	—	—	—
Rio de Janeiro	8	8	2	2	4	—	—	—	—	—
Rio Grande do Norte	—	—	—	—	—	—	—	—	—	—
Rio Grande do Sul	636	546	25	57	18	154	123	70	7	7
Santa Catharina	33	29	4	16	6	3	—	—	—	—
São Paulo	1.050	919	35	106	260	276	93	56	88	1
Sergipe	—	—	—	—	—	—	—	—	—	—
TOTAL	3.237	2.837	98	222	541	986	562	209	114	12

nas fabricas recenseadas em 1 de Setembro de 1920, segundo a idade e o sexo

dans les fabriques recensées au 1er Septembre 1920, d'après l'âge et le sexe

A IDADE, O SEXO E AS TAXAS DE SALARIO

L'ÂGE, LE SEXE ET LES TAUX DE SALAIRE

SEXO FEMININO / SEXE FÉMININ					Total / Total	OPERARIOS MENORES DE 14 ANNOS / OUVRIERS DE MOINS DE 14 ANS							
						SEXO MASCULINO / SEXE MASCULIN				SEXO FEMININO / SEXE FÉMININ			
						Taxas de salario diario / Taux de salaire journalier							
Até Jusqu'à 2$900	3$000 a 3$900	4$000 a 5$900	6$000 a 7$900	8$000 e mais et plus		Até Jusqu'à 1$900	2$000 a 2$900	3$000 a 3$900	4$000 e mais et plus	Até Jusqu'à 1$900	2$000 a 2$900	3$000 a 3$900	4$000 e mais et plus
—	—	—	—	—	—	—	—	—	—	—	—	—	—
—	—	—	—	—	—	—	—	—	—	—	—	—	—
—	—	—	—	—	—	—	—	—	—	—	—	—	—
—	—	—	—	—	—	—	—	—	—	—	—	—	—
—	—	—	—	3	152	50	95	1	2	4	—	—	—
—	—	—	—	—	—	—	—	—	—	—	—	—	—
—	—	—	—	—	—	—	—	—	—	—	—	—	—
—	—	—	—	—	—	—	—	—	—	—	—	—	—
—	—	—	—	—	—	—	—	—	—	—	—	—	—
1	—	—	—	—	10	2	—	8	—	—	—	—	—
—	—	—	—	—	—	—	—	—	—	—	—	—	—
—	—	—	—	—	—	—	—	—	—	—	—	—	—
—	—	—	—	—	—	—	—	—	—	—	—	—	—
—	—	—	—	—	13	13	—	—	—	—	—	—	—
—	—	—	—	—	—	—	—	—	—	—	—	—	—
—	—	—	—	—	—	—	—	—	—	—	—	—	—
—	—	—	—	—	—	—	—	—	—	—	—	—	—
—	—	85	—	—	90	—	19	24	2	—	45	—	—
—	—	—	—	—	4	1	1	—	2	—	—	—	—
1	—	3	—	—	131	70	42	17	2	—	—	—	—
—	—	—	—	—	—	—	—	—	—	—	—	—	—
2	—	88	—	3	400	136	157	50	8	4	45	—	—

RELHOS DE TRANSPORTE

REILS DE TRANSPORT

I — Taxas de salario, por grupos de industrias, dos operarios jornaleiros em serviço

Taux de salaire, par groupes d'industries, des ouvriers journaliers en service

ESTADOS E DISTRICTO FEDERAL — ÉTATS, ET DISTRICT FÉDÉRAL	NUMERO DE OPERARIOS SEGUNDO — NOMBRE D'OUVRIERS D'APRÈS									
		OPERARIOS MAIORES DE 14 ANNOS — OUVRIERS DE PLUS DE 14 ANS								
	TOTAL — TOTAL	Total — Total	SEXO MASCULINO — SEXE MASCULIN							
			Taxas de salario diario — Taux de salaire journalier							
			Até — Jusqu'à 2$900	3$000 a 3$900	4$000 a 5$900	6$000 a 7$900	8$000 a 9$900	10$000 a 11$900	12$000 a 13$900	14$000 e mais — et plus
Alagôas	9	8	4	—	3	—	—	1	—	—
Amazonas	9	9	—	—	1	4	2	2	—	—
Bahia	21	21	—	3	11	1	2	1	—	1
Ceará	10	10	6	—	—	2	—	2	—	—
Districto Federal	812	810	3	34	317	126	189	124	14	3
Espirito Santo	—	—	—	—	—	—	—	—	—	—
Goyaz	—	—	—	—	—	—	—	—	—	—
Maranhão	—	—	—	—	—	—	—	—	—	—
Matto Grosso	1	1	—	—	1	—	—	—	—	—
Minas Geraes	55	48	14	19	5	7	1	—	—	2
Pará	—	—	—	—	—	—	—	—	—	—
Parahyba	—	—	—	—	—	—	—	—	—	—
Paraná	—	—	—	—	—	—	—	—	—	—
Pernambuco	50	46	—	7	26	12	—	—	1	—
Piauhy	—	—	—	—	—	—	—	—	—	—
Rio de Janeiro	—	—	—	—	—	—	—	—	—	—
Rio Grande do Norte	—	—	—	—	—	—	—	—	—	—
Rio Grande do Sul	3	3	—	—	2	—	—	—	1	—
Santa Catharina	—	—	—	—	—	—	—	—	—	—
São Paulo	42	41	—	4	4	30	1	2	—	—
Sergipe	—	—	—	—	—	—	—	—	—	—
TOTAL	1.012	997	27	67	370	182	195	132	16	6

XII — PRODUCÇÃO E TRANSMI

PRODUCTION ET TRANSMI

nas fabricas recenseadas em 1 de Setembro de 1920, segundo a idade e o sexo

dans les fabriques recensées au 1er Septembre 1920, d'après l'âge et le sexe

A IDADE, O SEXO E AS TAXAS DE SALARIO

L'ÂGE, LE SEXE ET LES TAUX DE SALAIRE

SEXO FEMININO SEXE FÉMININ					Total Total	OPERARIOS MENORES DE 14 ANNOS OUVRIERS DE MOINS DE 14 ANS							
						SEXO MASCULINO SEXE MASCULIN				SEXO FEMININO SEXE FÉMININ			
						Taxas de salario diario Taux de salaire journalier							
Até Jusqu'à 2$900	3$000 a 3$900	4$000 a 5$900	6$000 a 7$900	8$000 e mais et plus		Até Jusqu'à 1$900	2$000 a 2$900	3$000 a 3$900	4$000 e mais et plus	Até Jusqu'à 1$900	2$000 a 2$900	3$000 a 3$900	4$000 e mais et plus
—	—	—	—	—	1	1	—	—	—	—	—	—	—
—	—	—	—	—	—	—	—	—	—	—	—	—	—
2	—	—	—	—	—	—	—	—	—	—	—	—	—
—	—	—	—	—	—	—	—	—	—	—	—	—	—
—	—	—	—	—	2	2	—	—	—	—	—	—	—
—	—	—	—	—	—	—	—	—	—	—	—	—	—
—	—	—	—	—	—	—	—	—	—	—	—	—	—
—	—	—	—	—	—	—	—	—	—	—	—	—	—
—	—	—	—	—	—	—	—	—	—	—	—	—	—
—	—	—	—	—	7	3	4	—	—	—	—	—	—
—	—	—	—	—	—	—	—	—	—	—	—	—	—
—	—	—	—	—	—	—	—	—	—	—	—	—	—
—	—	—	—	—	—	—	—	—	—	—	—	—	—
—	—	—	—	—	4	3	1	—	—	—	—	—	—
—	—	—	—	—	—	—	—	—	—	—	—	—	—
—	—	—	—	—	—	—	—	—	—	—	—	—	—
—	—	—	—	—	—	—	—	—	—	—	—	—	—
—	—	—	—	—	—	—	—	—	—	—	—	—	—
—	—	—	—	—	—	—	—	—	—	—	—	—	—
—	—	—	—	—	1	1	—	—	—	—	—	—	—
—	—	—	—	—	—	—	—	—	—	—	—	—	—
2	—	—	—	—	15	10	5	—	—	—	—	—	—

SSÃO DE FORÇAS PHYSICAS

SSION DE FORCES PHYSIQUES

I — Taxas de salario, por grupos de industrias, dos operarios jornaleiros em serviç

Taux de salaire, par groupes d'industries, des ouvriers journaliers en service

ESTADOS E DISTRICTO FEDERAL — ÉTATS ET DISTRICT FÉDÉRAL	NUMERO DE OPERARIOS SEGUNDO — NOMBRE D'OUVRIERS D'APRÈS									
	TOTAL — TOTAL	OPERARIOS MAIORES DE 14 ANNOS — OUVRIERS DE PLUS DE 14 ANS								
		Total — Total	SEXO MASCULINO — SEXE MASCULIN							
			Taxas de salario diario — Taux de salaire journalier							
			Até — Jusqu'à 2$900	3$000 a 3$900	4$000 a 5$900	6$000 a 7$900	8$000 a 9$900	10$000 a 11$900	12$000 a 13$900	14$000 e mais — et plus
XIII — INDUSTRIAS RELATIVAS AS SCIENCIAS, INDUSTRIES RELATIVES AUX SCIENCES.										
Alagôas	—	—	—	—	—	—	—	—	—	—
Amazonas	—	—	—	—	—	—	—	—	—	—
Bahia	—	—	—	—	—	—	—	—	—	—
Ceará	14	12	—	5	6	—	—	—	—	—
Districto Federal	249	201	22	9	36	22	27	31	7	5
Espirito Santo	—	—	—	—	—	—	—	—	—	—
Goyaz	—	—	—	—	—	—	—	—	—	—
Maranhão	—	—	—	—	—	—	—	—	—	—
Matto Grosso	—	—	—	—	—	—	—	—	—	—
Minas Geraes	—	—	—	—	—	—	—	—	—	—
Pará	—	—	—	—	—	—	—	—	—	—
Parahyba	—	—	—	—	—	—	—	—	—	—
Paraná	67	34	—	10	6	5	11	1	1	—
Pernambuco	111	81	25	26	2	8	11	1	2	6
Piauhy	—	—	—	—	—	—	—	—	—	—
Rio de Janeiro	—	—	—	—	—	—	—	—	—	—
Rio Grande do Norte	—	—	—	—	—	—	—	—	—	—
Rio Grande do Sul	44	37	—	—	3	12	6	—	13	3
Santa Catharina	—	—	—	—	—	—	—	—	—	—
São Paulo	371	256	16	4	95	72	23	3	—	—
Sergipe	—	—	—	—	—	—	—	—	—	—
TOTAL	856	621	63	55	148	119	78	36	23	14

nas fabricas recenseadas em 1 de Setembro de 1920, segundo a idade e o sexo

dans les fabriques recensées au 1er Septembre 1920, d'après l'âge et le sexe

A IDADE, O SEXO E AS TAXAS DE SALARIO

L'ÂGE, LE SEXE ET LES TAUX DE SALAIRE

SEXO FEMININO — SEXE FÉMININ					Total — Total	OPERARIOS MENORES DE 14 ANNOS — OUVRIERS DE MOINS DE 14 ANS							
						SEXO MASCULINO — SEXE MASCULIN				SEXO FEMININO — SEXE FÉMININ			
						Taxas de salario diario — Taux de salaire journalier							
Até Jusqu'à 2$900	3$000 a 3$900	4$000 a 5$900	6$000 a 7$900	8$000 e mais et plus		Até Jusqu'à 1$900	2$000 a 2$900	3$000 a 3$900	4$000 e mais et plus	Até Jusqu'à 1$900	2$000 a 2$900	3$000 a 3$900	4$000 e mais et plus
LETTRAS E ARTES. INDUSTRIAS DE LUXO													
LETTRES ET ARTS. INDUSTRIES DE LUXE													
—	—	—	—	—	—	—	—	—	—	—	—	—	—
—	—	—	—	—	—	—	—	—	—	—	—	—	—
—	—	—	—	—	—	—	—	—	—	—	—	—	—
—	—	—	—	—	2	—	2	—	—	—	—	—	—
21	13	8	—	—	48	9	18	9	—	10	2	—	—
—	—	—	—	—	—	—	—	—	—	—	—	—	—
—	—	—	—	—	—	—	—	—	—	—	—	—	—
—	—	—	—	—	—	—	—	—	—	—	—	—	—
—	—	—	—	—	—	—	—	—	—	—	—	—	—
—	—	—	—	—	—	—	—	—	—	—	—	—	—
—	—	—	—	—	—	—	—	—	—	—	—	—	—
—	—	—	—	—	—	—	—	—	—	—	—	—	—
—	—	—	—	—	33	21	—	—	—	12	—	—	—
—	—	—	—	—	30	30	—	—	—	—	—	—	—
—	—	—	—	—	—	—	—	—	—	—	—	—	—
—	—	—	—	—	—	—	—	—	—	—	—	—	—
—	—	—	—	—	—	—	—	—	—	—	—	—	—
—	—	—	—	—	7	—	—	7	—	—	—	—	—
—	—	—	—	—	—	—	—	—	—	—	—	—	—
7	28	8	—	—	115	71	12	2	—	22	7	1	—
—	—	—	—	—	—	—	—	—	—	—	—	—	—
28	41	16	—	—	235	131	32	18	—	41	9	1	—

II — Confronto regional do salario médio dos operarios jornaleiros occupados em diversos ser

Comparaison régionale du salaire moyen des ouvriers journaliers occupés en divers ser

ESTADOS E DISTRICTO FEDERAL ÉTATS ET DISTRICT FÉDÉRAL	BATEDORES BATTEURS									
	Maiores de 14 annos De plus de 14 ans				Menores de 14 annos De moins de 14 ans				Maiores de De plus de
	SEXO MASCULINO SEXE MASCULIN		SEXO FEMININO SEXE FÉMININ		SEXO MASCULINO SEXE MASCULIN		SEXO FEMININO SEXE FÉMININ		SEXO MASCULINO SEXE MASCULIN	
	Numero de casos considerados Nombre de cas examinés	Salario médio diario Salaire moyen journalier	Numero de casos considerados Nombre de cas examinés	Salario médio diario Salaire moyen journalier	Numero de casos considerados Nombre de cas examinés	Salario médio diario Salaire moyen journalier	Numero de casos considerados Nombre de cas examinés	Salario médio diario Salaire moyen journalier	Numero de casos considerados Nombre de cas examinés	Salario médio diario Salaire moyen journalier
Alagôas	57	2$572	—	—	—	—	—	—	95	1$965
Amazonas	—	—	—	—	—	—	—	—	—	—
Bahia	44	3$334	—	—	—	—	—	—	105	3$573
Ceará	21	2$848	—	—	—	—	—	—	26	3$119
Districto Federal	171	5$533	—	—	—	—	—	—	241	5$971
Espirito Santo	10	4$100	—	—	2	1$500	—	—	12	3$500
Goyaz	—	—	—	—	—	—	—	—	—	—
Maranhão	16	3$825	—	—	—	—	—	—	28	2$911
Matto Grosso	—	—	—	—	—	—	—	—	—	—
Minas Geraes	72	3$061	2	2$000	5	1$560	1	2$000	104	3$177
Pará	—	—	—	—	—	—	—	—	—	—
Parahyba	15	2$067	—	—	—	—	—	—	12	2$167
Paraná	—	—	—	—	—	—	—	—	—	—
Pernambuco	36	3$569	—	—	1	$800	—	—	61	3$456
Piauhy	—	—	—	—	—	—	—	—	—	—
Rio de Janeiro	66	4$892	—	—	7	2$114	—	—	249	4$997
Rio Grande do Norte	—	—	—	—	—	—	—	—	—	—
Rio Grande do Sul	19	4$895	—	—	—	—	—	—	67	6$573
Santa Catharina	3	6$000	—	—	—	—	—	—	2	6$000
São Paulo	221	4$477	3	2$000	12	2$033	—	—	425	4$694
Sergipe	42	2$964	10	2$500	7	1$500	—	—	59	2$924

viços especiaes nas fabricas recenseadas em 1 de Setembro de 1920, segundo a idade e o sexo

vices spéciaux dans les fabriques recensées au 1er Septembre 1920, d'après l'âge et le sexe

INDUSTRIAS TEXTIS
INDUSTRIES TEXTILES

CARDADORES CARDEURS						MASSAROQUEIROS ENVIDEURS							
14 annos 14 ans		Menores de 14 annos De moins de 14 ans				Maiores de 14 annos De plus de 14 ans				Menores de 14 annos De moins de 14 ans			
SEXO FEMININO SEXE FÉMININ		SEXO MASCULINO SEXE MASCULIN		SEXO FEMININO SEXE FÉMININ		SEXO MASCULINO SEXE MASCULIN		SEXO FEMININO SEXE FÉMININ		SEXO MASCULINO SEXE MASCULIN		SEXO FEMININO SEXE FÉMININ	
Numero de casos considerados Nombre de cas examinés	Salario médio diario Salaire moyen journalier	Numero de casos considerados Nombre de cas examinés	Salario médio diario Salaire moyen journalier	Numero de casos considerados Nombre de cas examinés	Salario médio diario Salaire moyen journalier	Numero de casos considerados Nombre de cas examinés	Salario médio diario Salaire moyen journalier	Numero de casos considerados Nombre de cas examinés	Salario médio diario Salaire moyen journalier	Numero de casos considerados Nombre de cas examinés	Salario médio diario Salaire moyen journalier	Numero de casos considerados Nombre de cas examinés	Salario médio diario Salaire moyen journalier
—	—	4	$700	—	—	13	3$192	—	—	—	—	—	—
—	—	—	—	—	—	—	—	—	—	—	—	—	—
—	—	5	2$000	—	—	26	2$500	374	2$369	—	—	—	—
—	—	1	$800	—	—	21	2$700	3	1$800	—	—	—	—
39	4$400	6	3$633	—	—	279	6$006	148	4$989	6	4$200	2	2$500
4	2$000	—	—	—	—	8	4$000	—	—	—	—	—	—
—	—	—	—	—	—	—	—	—	—	—	—	—	—
—	—	2	1$000	—	—	53	2$943	94	1$468	18	1$500	29	1$034
—	—	—	—	—	—	—	—	—	—	—	—	—	—
75	2$415	3	1$133	22	1$300	11	2$927	39	2$672	—	—	8	1$312
—	—	—	—	—	—	—	—	—	—	—	—	—	—
—	—	—	—	—	—	—	—	—	—	—	—	—	—
—	—	—	—	—	—	—	—	—	—	—	—	—	—
—	—	3	1$333	—	—	—	—	10	2$000	—	—	—	—
—	—	—	—	—	—	—	—	—	—	—	—	—	—
—	—	6	2$000	—	—	25	4$920	12	4$000	—	—	—	—
—	—	—	—	—	—	—	—	—	—	—	—	—	—
7	2$371	—	—	—	—	—	—	124	1$516	10	1$000	40	1$000
—	—	—	—	—	—	—	—	—	—	—	—	—	—
48	3$442	27	1$733	—	—	104	4$396	451	3$724	1	2$500	20	2$135
20	2$500	1	1$800	10	2$000	—	—	—	—	—	—	—	—

II — Confronto regional do salario médio dos operarios jornaleiros occupados em diversos ser

Comparaison régionale du salaire moyen des ouvriers journaliers occupés en divers ser

ESTADOS E DISTRICTO FEDERAL — ÉTATS ET DISTRICT FÉDÉRAL	FIANDEIROS — FILEURS									
	Maiores de 14 annos — De plus de 14 ans				Menores de 14 annos — De moins de 14 ans				Maiores de — De plus de	
	SEXO MASCULINO — SEXE MASCULIN		SEXO FEMININO — SEXE FÉMININ		SEXO MASCULINO — SEXE MASCULIN		SEXO FEMININO — SEXE FÉMININ		SEXO MASCULINO — SEXE MASCULIN	
	Numero de casos considerados — Nombre de cas examinés	Salario médio diario — Salaire moyen journalier	Numero de casos considerados — Nombre de cas examinés	Salario médio diario — Salaire moyen journalier	Numero de casos considerados — Nombre de cas examinés	Salario médio diario — Salaire moyen journalier	Numero de casos considerados — Nombre de cas examinés	Salario médio diario — Salaire moyen journalier	Numero de casos considerados — Nombre de cas examinés	Salario médio diario — Salaire moyen journalier
Alagôas	147	2$190	209	1$595	278	$612	443	$891	39	1$808
Amazonas	—	—	—	—	—	—	—	—	—	—
Bahia	371	6$434	564	4$156	43	1$616	60	1$867	1	2$000
Ceará	30	2$000	240	1$455	6	1$000	2	$800	1	7$000
Districto Federal	257	5$067	924	2$882	476	2$254	530	2$571	70	5$353
Espirito Santo	5	3$000	10	2$000	48	1$750	41	1$378	—	—
Goyaz	—	—	—	—	—	—	—	—	—	—
Maranhão	79	3$127	620	2$252	6	1$500	40	1$300	9	2$000
Matto Grosso	—	—	—	—	—	—	—	—	—	—
Minas Geraes	470	4$046	140	1$778	621	1$185	589	$997	43	2$793
Pará	—	—	—	—	—	—	—	—	—	—
Parahyba	9	3$000	190	2$000	18	1$000	40	$800	2	2$400
Paraná	—	—	—	—	—	—	—	—	—	—
Pernambuco	246	3$195	219	1$819	152	1$408	270	1$287	—	—
Piauhy	—	—	—	—	—	—	—	—	—	—
Rio de Janeiro	403	5$389	423	3$998	897	2$273	348	2$060	65	4$568
Rio Grande do Norte	—	—	—	—	—	—	—	—	—	—
Rio Grande do Sul	83	9$086	259	3$689	79	2$673	25	2$900	—	—
Santa Catharina	23	5$674	113	3$617	4	1$800	32	3$000	—	—
São Paulo	1.018	4$298	1.886	3$792	814	2$092	1.262	2$167	57	4$267
Sergipe	30	3$950	381	1$721	49	1$510	151	1$587	—	—

viços especiaes nas fabricas recenseadas em 1 de Setembro de 1920, segundo a idade e o sexo

vices spéciaux dans les fabriques recensées au 1er Septembre 1920, d'après l'âge et le sexe

INDUSTRIAS TEXTIS
INDUSTRIES TEXTILES

CARRETELEIROS E DOBADORES — DÉVIDEURS						ESPULADORES — ÉPOULEURS							
14 annos / 14 ans		Menores de 14 annos / De moins de 14 ans				Maiores de 14 annos / De plus de 14 ans				Menores de 14 annos / De moins de 14 ans			
SEXO FEMININO / SEXE FÉMININ		SEXO MASCULINO / SEXE MASCULIN		SEXO FEMININO / SEXE FÉMININ		SEXO MASCULINO / SEXE MASCULIN		SEXO FEMININO / SEXE FÉMININ		SEXO MASCULINO / SEXE MASCULIN		SEXO FEMININO / SEXE FÉMININ	
Numero de casos considerados / Nombre de cas examinés	Salario médio diario / Salaire moyen journalier	Numero de casos considerados / Nombre de cas examinés	Salario médio diario / Salaire moyen journalier	Numero de casos considerados / Nombre de cas examinés	Salario médio diario / Salaire moyen journalier	Numero de casos considerados / Nombre de cas examinés	Salario médio diario / Salaire moyen journalier	Numero de casos considerados / Nombre de cas examinés	Salario médio diario / Salaire moyen journalier	Numero de casos considerados / Nombre de cas examinés	Salario médio diario / Salaire moyen journalier	Numero de casos considerados / Nombre de cas examinés	Salario médio diario / Salaire moyen journalier
119	2$200	5	$800	—	—	—	—	—	—	—	—	—	—
—	—	—	—	—	—	—	—	—	—	—	—	—	—
41	1$976	—	—	—	—	—	—	—	—	—	—	—	—
33	1$318	—	—	—	—	—	—	44	$666	—	—	5	$500
730	3$866	37	2$959	18	2$056	2	7$000	158	3$055	16	1$612	44	2$091
22	3$000	7	1$500	25	1$200	—	—	—	—	—	—	—	—
—	—	—	—	—	—	—	—	—	—	—	—	—	—
60	2$500	1	2$000	18	1$917	—	—	—	—	—	—	—	—
—	—	—	—	—	—	—	—	—	—	—	—	—	—
236	1$617	15	1$000	16	1$175	1	3$000	144	1$996	2	1$200	86	$923
—	—	—	—	—	—	—	—	—	—	—	—	—	—
—	—	—	—	—	—	—	—	—	—	—	—	—	—
2	2$500	—	—	5	2$000	—	—	4	2$800	—	—	2	2$000
—	—	—	—	—	—	—	—	—	—	—	—	—	—
—	—	—	—	—	—	—	—	—	—	—	—	—	—
485	3$211	31	2$052	32	2$000	15	3$000	31	3$835	2	2$000	45	3$013
—	—	—	—	—	—	—	—	—	—	—	—	—	—
110	2$000	—	—	—	—	—	—	—	—	—	—	—	—
5	1$800	—	—	—	—	8	2$200	—	—	3	2$000	—	—
898	3$237	12	1$867	306	2$402	2	5$600	137	3$367	40	2$337	287	2$412
27	2$200	—	—	—	—	—	—	—	—	—	—	—	—

II — Confronto regional do salario médio dos operarios jornaleiros occupados em diversos ser

Comparaison régionale du salaire moyen des ouvriers journaliers occupés en divers ser

ESTADOS E DISTRICTO FEDERAL — ÉTATS ET DISTRICT FÉDÉRAL	BOBINEIROS-MEADEIROS — BOBINEURS-MOULINEURS									
	Maiores de 14 annos — De plus de 14 ans				Menores de 14 annos — De moins de 14 ans				Maiores de — De plus de	
	SEXO MASCULINO — SEXE MASCULIN		SEXO FEMININO — SEXE FÉMININ		SEXO MASCULINO — SEXE MASCULIN		SEXO FEMININO — SEXE FÉMININ		SEXO MASCULINO — SEXE MASCULIN	
	Numero de casos considerados — Nombre de cas examinés	Salario médio diario — Salaire moyen journalier	Numero de casos considerados — Nombre de cas examinés	Salario médio diario — Salaire moyen journalier	Numero de casos considerados — Nombre de cas examinés	Salario médio diario — Salaire moyen journalier	Numero de casos considerados — Nombre de cas examinés	Salario médio diario — Salaire moyen journalier	Numero de casos considerados — Nombre de cas examinés	Salario médio diario — Salaire moyen journalier
Alagôas	10	1$800	61	1$544	2	$800	5	1$000	85	5$171
Amazonas	—	—	—	—	—	—	—	—	—	—
Bahia	—	—	—	—	—	—	—	—	578	4$012
Ceará	—	—	—	—	—	—	—	—	89	3$202
Districto Federal	13	5$369	128	4$536	63	3$300	119	3$281	3.748	8$812
Espirito Santo	—	—	—	—	—	—	—	—	30	3$500
Goyaz	—	—	—	—	—	—	—	—	—	—
Maranhão	—	—	—	—	—	—	—	—	76	3$355
Matto Grosso	—	—	—	—	—	—	—	—	—	—
Minas Geraes	—	—	137	1$938	—	—	14	1$043	149	4$046
Pará	—	—	—	—	—	—	—	—	—	—
Parahyba	—	—	—	—	—	—	—	—	9	2$300
Paraná	—	—	—	—	4	2$500	—	—	3	5$600
Pernambuco	—	—	—	—	—	—	—	—	231	4$726
Piauhy	—	—	—	—	—	—	—	—	—	—
Rio de Janeiro	2	3$200	16	4$225	—	—	—	—	1.549	6$355
Rio Grande do Norte	—	—	—	—	—	—	—	—	—	—
Rio Grande do Sul	—	—	—	—	—	—	—	—	350	8$841
Santa Catharina	8	2$000	14	1$571	—	—	—	—	210	6$724
São Paulo	77	5$075	77	3$637	21	1$929	23	2$283	2.689	6$595
Sergipe	—	—	5	2$500	—	—	4	$800	85	4$091

viços especiaes nas fabricas recenseadas em 1 de Setembro de 1920, segundo a idade e o sexo

vices spéciaux dans les fabriques recensées au 1er Septembre 1920, d'après l'âge et le sexe

INDUSTRIAS TEXTIS
INDUSTRIES TEXTILES

TECELÕES — TISSERANDS						URDIDORES — OURDISSEURS							
14 annos / 14 ans		Menores de 14 annos / De moins de 14 ans				Maiores de 14 annos / De plus de 14 ans				Menores de 14 annos / De moins de 14 ans			
SEXO FEMININO / SEXE FÉMININ		SEXO MASCULINO / SEXE MASCULIN		SEXO FEMININO / SEXE FÉMININ		SEXO MASCULINO / SEXE MASCULIN		SEXO FEMININO / SEXE FÉMININ		SEXO MASCULINO / SEXE MASCULIN		SEXO FEMININO / SEXE FÉMININ	
Numero de casos considerados / Nombre de cas examinés	Salario médio diario / Salaire moyen journalier	Numero de casos considerados / Nombre de cas examinés	Salario médio diario / Salaire moyen journalier	Numero de casos considerados / Nombre de cas examinés	Salario médio diario / Salaire moyen journalier	Numero de casos considerados / Nombre de cas examinés	Salario médio diario / Salaire moyen journalier	Numero de casos considerados / Nombre de cas examinés	Salario médio diario / Salaire moyen journalier	Numero de casos considerados / Nombre de cas examinés	Salario médio diario / Salaire moyen journalier	Numero de casos considerados / Nombre de cas examinés	Salario médio diario / Salaire moyen journalier
1.475	3$325	5	1$500	23	1$326	16	2$375	27	2$074	—	—	4	1$350
—	—	—	—	—	—	—	—	—	—	—	—	—	—
2.887	2$752	19	2$037	62	1$890	41	5$502	51	3$797	—	—	—	—
217	1$919	11	1$109	4	$800	—	—	33	1$333	—	—	—	—
2.602	7$975	90	3$799	192	3$993	143	7$062	105	5$253	26	2$642	—	—
46	2$261	6	1$500	58	2$741	—	—	8	2$850	—	—	—	—
—	—	—	—	—	—	—	—	—	—	—	—	—	—
893	2$221	1	1$000	2	1$000	20	3$360	5	1$840	—	—	—	—
—	—	—	—	—	—	—	—	—	—	—	—	—	—
2.568	2$540	44	1$486	58	1$328	39	3$290	87	2$380	2	1$200	9	1$478
—	—	—	—	—	—	—	—	—	—	—	—	—	—
230	2$829	—	—	—	—	5	1$960	5	1$820	—	—	—	—
43	5$223	—	—	8	2$500	—	—	4	5$000	—	—	2	1$500
2.190	2$732	23	2$087	256	1$646	25	4$792	14	3$836	—	—	—	—
—	—	—	—	—	—	—	—	—	—	—	—	—	—
1.556	4$625	114	2$869	31	2$629	38	6$368	39	5$146	10	1$560	7	1$571
—	—	—	—	—	—	—	—	—	—	—	—	—	—
605	6$339	34	2$971	48	2$094	12	6$292	26	2$792	1	4$000	29	2$755
69	2$923	10	2$500	—	—	7	7$429	14	4$000	—	—	14	2$386
6.581	5$655	159	3$085	257	2$965	16	6$012	609	5$074	1	2$000	37	2$622
1.320	2$326	42	1$090	28	1$500	15	3$367	61	3$634	5	1$500	8	1$625

II — Confronto regional do salario médio dos operarios jornaleiros occupados em diversos ser

Comparaison régionale du salaire moyen des ouvriers journaliers occupés en divers ser

ESTADOS E DISTRICTO FEDERAL ÉTATS ET DISTRICT FÉDÉRAL	ENGOMMADORES ENCOLLEURS									
	Maiores de 14 annos De plus de 14 ans				Menores de 14 annos De moins de 14 ans				Maiores de De plus de	
	SEXO MASCULINO SEXE MASCULIN		SEXO FEMININO SEXE FÉMININ		SEXO MASCULINO SEXE MASCULIN		SEXO FEMININO SEXE FÉMININ		SEXO MASCULINO SEXE MASCULIN	
	Numero de casos considerados Nombre de cas examinés	Salario medio diario Salaire moyen journalier	Numero de casos considerados Nombre de cas examinés	Salario médio diario Salaire moyen journalier	Numero de casos considerados Nombre de cas examinés	Salario médio diario Salaire moyen journalier	Numero de casos considerados Nombre de cas examinés	Salario médio diario Salaire moyen journalier	Numero de casos considerados Nombre de cas examinés	Salario médio diario Salaire moyen journalier
Alagôas	58	2$595	—	—	—	—	—	—	98	3$102
Amazonas	—	—	—	—	—	—	—	—	—	—
Bahia	41	5$841	—	—	—	—	—	—	52	2$800
Ceará	2	2$500	—	—	—	—	—	—	—	—
Districto Federal	126	7$347	—	—	6	4$000	—	—	45	5$778
Espirito Santo	4	6$000	—	—	—	—	—	—	—	—
Goyaz	—	—	—	—	—	—	—	—	—	—
Maranhão	23	3$261	—	—	—	—	—	—	55	3$273
Matto Grosso	—	—	—	—	—	—	—	—	—	—
Minas Geraes	60	3$883	—	—	1	$700	—	—	5	3$700
Pará	—	—	—	—	—	—	—	—	—	—
Parahyba	11	3$345	—	—	—	—	—	—	—	—
Paraná	1	5$000	1	2$500	1	2$000	—	—	—	—
Pernambuco	36	3$728	7	2$000	3	1$000	—	—	34	3$397
Piauhy	—	—	—	—	—	—	—	—	—	—
Rio de Janeiro	55	5$500	18	3$222	5	3$000	2	2$000	46	5$017
Rio Grande do Norte	—	—	—	—	—	—	—	—	—	—
Rio Grande do Sul	6	5$000	—	—	—	—	—	—	—	—
Santa Catharina	—	—	2	1$800	—	—	—	—	5	5$000
São Paulo	158	5$675	6	3$800	10	1$940	—	—	82	4$959
Sergipe	30	3$353	—	—	—	—	—	—	22	2$659

viços especiaes nas fabricas recenseadas em 1 de Setembro de 1920, segundo a idade e o sexo

vices spéciaux dans les fabriques recensées au 1er Septembre 1920, d'après l'âge et le sexe

INDUSTRIAS TEXTIS
INDUSTRIES TEXTILES

ALVEJADORES OU BRANQUEADORES — BLANCHISSEURS						TINTUREIROS — TEINTURIERS							
14 annos 14 ans		Menores de 14 annos — De moins de 14 ans				Maiores de 14 annos — De plus de 14 ans				Menores de 14 annos — De moins de 14 ans			
SEXO FEMININO — SEXE FÉMININ		SEXO MASCULINO — SEXE MASCULIN		SEXO FEMININO — SEXE FÉMININ		SEXO MASCULINO — SEXE MASCULIN		SEXO FEMININO — SEXE FÉMININ		SEXO MASCULINO — SEXE MASCULIN		SEXO FEMININO — SEXE FÉMININ	
Numero de casos considerados — Nombre de cas examinés	Salario médio diario — Salaire moyen journalier	Numero de casos considerados — Nombre de cas examinés	Salario médio diario — Salaire moyen journalier	Numero de casos considerados — Nombre de cas examinés	Salario médio diario — Salaire moyen journalier	Numero de casos considerados — Nombre de cas examinés	Salario médio diario — Salaire moyen journalier	Numero de casos considerados — Nombre de cas examinés	Salario médio diario — Salaire moyen journalier	Numero de casos considerados — Nombre de cas examinés	Salario médio diario — Salaire moyen journalier	Numero de casos considerados — Nombre de cas examinés	Salario médio diario — Salaire moyen journalier
—	—	9	1$289	—	—	34	3$015	—	—	—	—	—	—
—	—	—	—	—	—	—	—	—	—	—	—	—	—
4	2$500	—	—	—	—	132	3$389	—	—	5	2$000	—	—
—	—	—	—	—	—	8	1$562	3	1$000	2	$600	—	—
—	—	5	3$200	—	—	548	5$686	1	4$000	4	2$975	—	—
—	—	—	—	—	—	9	4$700	—	—	—	—	—	—
—	—	—	—	—	—	—	—	—	—	—	—	—	—
2	3$000	—	—	—	—	13	3$385	—	—	4	2$000	—	—
—	—	—	—	—	—	—	—	—	—	—	—	—	—
—	—	1	1$300	—	—	178	3$868	3	1$600	21	1$129	—	—
—	—	—	—	—	—	—	—	—	—	—	—	—	—
—	—	—	—	—	—	21	1$810	—	—	6	$933	—	—
—	—	—	—	—	—	—	—	—	—	—	—	—	—
8	1$775	10	1$930	—	—	38	3$426	—	—	—	—	—	—
—	—	—	—	—	—	—	—	—	—	—	—	—	—
—	—	7	2$600	—	—	150	5$137	4	4$000	17	2$229	—	—
—	—	—	—	—	—	—	—	—	—	—	—	—	—
—	—	—	—	—	—	85	6$088	—	—	—	—	—	—
—	—	—	—	—	—	37	3$016	—	—	—	—	—	—
—	—	50	2$488	—	—	592	5$363	9	2$111	40	2$672	—	—
6	2$000	5	1$200	—	—	35	3$100	29	1$200	1	1$300	—	—

II — Confronto regional do salario médio dos operarios jornaleiros occupados em diversos ser

Comparaison régionale du salaire moyen des ouvriers journaliers occupés en divers ser

ESTADOS E DISTRICTO FEDERAL — ÉTATS ET DISTRICT FÉDÉRAL	ESTAMPADORES — GAUFREURS									
	Maiores de 14 annos — De plus de 14 ans				Menores de 14 annos — De moins de 14 ans				Maiores de — De plus de	
	SEXO MASCULINO — SEXE MASCULIN		SEXO FEMININO — SEXE FÉMININ		SEXO MASCULINO — SEXE MASCULIN		SEXO FEMININO — SEXE FÉMININ		SEXO MASCULINO — SEXE MASCULIN	
	Numero de casos considerados — Nombre de cas examinés	Salario médio diario — Salaire moyen journalier	Numero de casos considerados — Nombre de cas examinés	Salario médio diario — Salaire moyen journalier	Numero de casos considerados — Nombre de cas examinés	Salario médio diario — Salaire moyen journalier	Numero de casos considerados — Nombre de cas examinés	Salario médio diario — Salaire moyen journalier	Numero de casos considerados — Nombre de cas examinés	Salario médio diario — Salaire moyen journalier
Alagôas	—	—	—	—	—	—	—	—	20	2$950
Amazonas	—	—	—	—	—	—	—	—	—	—
Bahia	—	—	—	—	—	—	—	—	3	2$000
Ceará	—	—	—	—	—	—	—	—	—	—
Districto Federal	66	6$758	—	—	4	2$000	—	—	385	5$803
Espirito Santo	—	—	—	—	—	—	—	—	—	—
Goyaz	—	—	—	—	—	—	—	—	—	—
Maranhão	—	—	—	—	—	—	—	—	27	3$111
Matto Grosso	—	—	—	—	—	—	—	—	—	—
Minas Geraes	1	8$000	—	—	—	—	—	—	41	3$254
Pará	—	—	—	—	—	—	—	—	—	—
Parahyba	—	—	—	—	—	—	—	—	—	—
Paraná	—	—	—	—	—	—	—	—	—	—
Pernambuco	9	6$500	—	—	—	—	—	—	21	3$248
Piauhy	—	—	—	—	—	—	—	—	—	—
Rio de Janeiro	55	6$280	—	—	—	—	—	—	90	6$149
Rio Grande do Norte	—	—	—	—	—	—	—	—	—	—
Rio Grande do Sul	—	—	—	—	—	—	—	—	6	4$000
Santa Catharina	—	—	—	—	—	—	—	—	4	5$000
São Paulo	244	5$496	—	—	4	2$125	—	—	190	5$819
Sergipe	—	—	—	—	—	—	—	—	16	3$125

viços especiaes nas fabricas recenseadas em 1 de Setembro de 1920, segundo a idade e o sexo

vices spéciaux dans les fabriques recensées au 1er Septembre 1920, d'après l'âge et le sexe

INDUSTRIAS TEXTIS
INDUSTRIES TEXTILES

ACABADORES — APPRÊTEURS						COSTUREIRAS — COUTURIÈRES							
14 annos / 14 ans		Menores de 14 annos / De moins de 14 ans				Maiores de 14 annos / De plus de 14 ans				Menores de 14 annos / De moins de 14 ans			
SEXO FEMININO / SEXE FÉMININ		SEXO MASCULINO / SEXE MASCULIN		SEXO FEMININO / SEXE FÉMININ		SEXO MASCULINO / SEXE MASCULIN		SEXO FEMININO / SEXE FÉMININ		SEXO MASCULINO / SEXE MASCULIN		SEXO FEMININO / SEXE FÉMININ	
Numero de casos considerados / Nombre de cas examinés	Salario médio diario / Salaire moyen journalier	Numero de casos considerados / Nombre de cas examinés	Salario médio diario / Salaire moyen journalier	Numero de casos considerados / Nombre de cas examinés	Salario médio diario / Salaire moyen journalier	Numero de casos considerados / Nombre de cas examinés	Salario médio diario / Salaire moyen journalier	Numero de casos considerados / Nombre de cas examinés	Salario médio diario / Salaire moyen journalier	Numero de casos considerados / Nombre de cas examinés	Salario médio diario / Salaire moyen journalier	Numero de casos considerados / Nombre de cas examinés	Salario médio diario / Salaire moyen journalier
2	3$000	—	—	—	—	—	—	—	—	—	—	—	—
—	—	—	—	—	—	—	—	—	—	—	—	—	—
45	1$333	—	—	—	—	—	—	7	1$500	—	—	—	—
—	—	—	—	—	—	1	1$000	5	$800	—	—	—	—
208	4$407	10	3$000	10	3$400	67	6$851	253	4$585	—	—	34	3$344
—	—	—	—	—	—	—	—	25	2$500	—	—	24	1$500
—	—	—	—	—	—	—	—	—	—	—	—	—	—
3	1$500	1	2$200	—	—	—	—	—	—	—	—	—	—
—	—	—	—	—	—	—	—	—	—	—	—	—	—
1	1$000	—	—	—	—	—	—	69	3$001	—	—	4	2$600
—	—	—	—	—	—	—	—	—	—	—	—	—	—
—	—	—	—	—	—	—	—	—	—	—	—	—	—
—	—	—	—	—	—	40	5$500	4	5$500	2	3$000	—	—
54	1$894	1	1$000	24	1$042	—	—	113	1$947	—	—	—	—
—	—	—	—	—	—	—	—	—	—	—	—	—	—
17	2$176	19	2$505	12	1$600	—	—	13	3$269	—	—	—	—
—	—	—	—	—	—	—	—	—	—	—	—	—	—
5	2$000	3	1$000	—	—	—	—	180	3$944	—	—	—	—
40	2$200	—	—	—	—	—	—	241	5$014	—	—	2	2$500
409	4$588	27	2$559	167	2$298	16	6$862	288	5$508	1	2$500	76	2$701
1	4$000	—	—	1	2$000	—	—	—	—	—	—	—	—

II — Confronto regional do salario médio dos operarios jornaleiros occupados em diversos ser

Comparaison régionale du salaire moyen des ouvriers journaliers occupés en divers ser

ESTADOS E DISTRICTO FEDERAL / ÉTATS ET DISTRICT FÉDÉRAL	INDUSTRIAS DE COUROS, DE PELLES E DE OU / INDUSTRIES DE CUIRS, DE PEAUX ET D'OU									
	CURTIDORES / TANNEURS									
	Maiores de 14 annos / De plus de 14 ans				Menores de 14 annos / De moins de 14 ans				Maiores de / De plus de	
	SEXO MASCULINO / SEXE MASCULIN		SEXO FEMININO / SEXE FÉMININ		SEXO MASCULINO / SEXE MASCULIN		SEXO FEMININO / SEXE FÉMININ		SEXO MASCULINO / SEXE MASCULIN	
	Numero de casos considerados / Nombre de cas examinés	Salario médio diario / Salaire moyen journalier	Numero de casos considerados / Nombre de cas examinés	Salario médio diario / Salaire moyen journalier	Numero de casos considerados / Nombre de cas examinés	Salario médio diario / Salaire moyen journalier	Numero de casos considerados / Nombre de cas examinés	Salario médio diario / Salaire moyen journalier	Numéro de casos considerados / Nombre de cas examinés	Salario médio diario / Salaire moyen journalier
Alagôas	—	—	—	—	—	—	—	—	—	—
Amazonas	—	—	—	—	—	—	—	—	—	—
Bahia	17	2$765	—	—	—	—	—	—	—	—
Ceará	—	—	—	—	—	—	—	—	—	—
Districto Federal	10	8$000	—	—	—	—	—	—	8	7$125
Espirito Santo	—	—	—	—	—	—	—	—	—	—
Goyaz	14	5$143	—	—	2	3$000	—	—	3	7$000
Maranhão	—	—	—	—	—	—	—	—	—	—
Matto Grosso	—	—	—	—	—	—	—	—	—	—
Minas Geraes	120	4$096	—	—	—	—	—	—	14	4$286
Pará	20	5$800	—	—	—	—	—	—	—	—
Parahyba	—	—	—	—	—	—	—	—	—	—
Paraná	7	6$143	—	—	—	—	—	—	8	6$500
Pernambuco	144	3$736	—	—	—	—	—	—	28	3$857
Piauhy	—	—	—	—	—	—	—	—	—	—
Rio de Janeiro	—	—	—	—	—	—	—	—	2	6$000
Rio Grande do Norte	—	—	—	—	—	—	—	—	—	—
Rio Grande do Sul	105	6$287	—	—	—	—	—	—	8	6$750
Santa Catharina	22	5$364	—	—	—	—	—	—	2	4$500
São Paulo	171	7$143	1	4$000	7	1$357	—	—	53	5$955
Sergipe	42	2$000	8	1$000	4	$600	—	—	—	—

viços especiaes nas fabricas recenseadas em 1 de Setembro de 1920, segundo a idade e o sexo

vices spéciaux dans les fabriques recensées au 1er Septembre 1920, d'après l'âge et le sexe

TRAS MATERIAS DURAS DO REINO ANIMAL

TRES MATIÈRES DURES D'ORIGINE ANIMALE

DESCARNADORES ECORCHEURS						SURRADORES MÉGISSIERS							
14 annos 14 ans		Menores de 14 annos De moins de 14 ans				Maiores de 14 annos De plus de 14 ans				Menores de 14 annos De moins de 14 ans			
SEXO FEMININO SEXE FÉMININ		SEXO MASCULINO SEXE MASCULIN		SEXO FEMININO SEXE FÉMININ		SEXO MASCULINO SEXE MASCULIN		SEXO FEMININO SEXE FÉMININ		SEXO MASCULINO SEXE MASCULIN		SEXO FEMININO SEXE FÉMININ	
Numero de casos considerados Nombre de cas examinés	Salario médio diario Salaire moyen journalier	Numero de casos considerados Nombre de cas examinés	Salario médio diario Salaire moyen journalier	Numero de casos considerados Nombre de cas examinés	Salario médio diario Salaire moyen journalier	Numero de casos considerados Nombre de cas examinés	Salario médio diario Salaire moyen journalier	Numero de casos considerados Nombre de cas examinés	Salario médio diario Salaire moyen journalier	Numero de casos considerados Nombre de cas examinés	Salario médio diario Salaire moyen journalier	Numero de casos considerados Nombre de cas examinés	Salario médio diario Salaire moyen journalier
—	—	—	—	—	—	—	—	—	—	—	—	—	—
—	—	—	—	—	—	—	—	—	—	—	—	—	—
—	—	—	—	—	—	3	3$000	24	$900	12	$517	8	$500
—	—	—	—	—	—	—	—	—	—	—	—	—	—
—	—	—	—	—	—	30	6$000	—	—	—	—	—	—
—	—	—	—	—	—	—	—	—	—	—	—	—	—
—	—	—	—	—	—	—	—	—	—	—	—	—	—
—	—	—	—	—	—	—	—	—	—	—	—	—	—
—	—	—	—	—	—	—	—	—	—	—	—	—	—
—	—	—	—	—	—	8	3$125	—	—	—	—	—	—
—	—	—	—	—	—	5	5$200	—	—	—	—	—	—
—	—	—	—	—	—	4	7$000	—	—	—	—	—	—
—	—	—	—	—	—	—	—	—	—	—	—	—	—
—	—	—	—	—	—	30	6$000	—	—	—	—	—	—
—	—	—	—	—	—	—	—	—	—	—	—	—	—
—	—	—	—	—	—	—	—	—	—	—	—	—	—
—	—	—	—	—	—	—	—	—	—	—	—	—	—
—	—	—	—	—	—	5	7$600	—	—	—	—	—	—
—	—	—	—	—	—	—	—	—	—	—	—	—	—
—	—	—	—	—	—	13	4$077	—	—	—	—	—	—
—	—	—	—	—	—	11	3$000	—	—	—	—	—	—

II — Confronto regional do salario médio dos operarios jornaleiros occupados em diversos ser

Comparaison régionale du salaire moyen des ouvriers journaliers occupés en divers ser

ESTADOS E DISTRICTO FEDERAL ÉTATS ET DISTRICT FÉDÉRAL	INDUSTRIAS DE COUROS, DE PELLES E DE OUTRAS MATERIAS INDUSTRIES DE CUIRS, DE PEAUX ET D'OUTRES MATIÈRES									
	ENVERNIZADORES OU LUSTRADORES VERNISSEURS OU LUSTREURS									
	Maiores de 14 annos De plus de 14 ans				Menores de 14 annos De moins de 14 ans				Maiores de De plus de	
	SEXO MASCULINO SEXE MASCULIN		SEXO FEMININO SEXE FÉMININ		SEXO MASCULINO SEXE MASCULIN		SEXO FEMININO SEXE FÉMININ		SEXO MASCULINO SEXE MASCULIN	
	Numero de casos considerados Nombre de cas examinés	Salario médio diario Salaire moyen journalier	Numero de casos considerados Nombre de cas examinés	Salario médio diario Salaire moyen journalier	Numero de casos considerados Nombre de cas examinés	Salario médio diario Salaire moyen journalier	Numero de casos considerados Nombre de cas examinés	Salario médio diario Salaire moyen journalier	Numero de casos considerados Nombre de cas examinés	Salario médio diario Salaire moyen journalier
Alagôas	—	—	—	—	—	—	—	—	4	11$000
Amazonas	—	—	—	—	—	—	—	—	5	6$800
Bahia	—	—	—	—	—	—	—	—	—	—
Ceará	—	—	—	—	—	—	—	—	1	4$000
Districto Federal	—	—	—	—	—	—	—	—	43	5$919
Espirito Santo	—	—	—	—	—	—	—	—	—	—
Goyaz	—	—	—	—	—	—	—	—	—	—
Maranhão	—	—	—	—	—	—	—	—	—	—
Matto Grosso	—	—	—	—	—	—	—	—	—	—
Minas Geraes	—	—	—	—	—	—	—	—	—	—
Pará	—	—	—	—	—	—	—	—	28	5$489
Parahyba	—	—	—	—	—	—	—	—	—	—
Paraná	—	—	—	—	—	—	—	—	—	—
Pernambuco	20	4$400	—	—	—	—	—	—	—	—
Piauhy	—	—	—	—	—	—	—	—	—	—
Rio de Janeiro	—	—	—	—	—	—	—	—	—	—
Rio Grande do Norte	—	—	—	—	—	—	—	—	—	—
Rio Grande do Sul	9	8$000	—	—	—	—	—	—	29	6$207
Santa Catharina	—	—	—	—	—	—	—	—	—	—
São Paulo	15	4$400	—	—	—	—	—	—	10	5$300
Sergipe	—	—	—	—	—	—	—	—	—	—

viços especiaes nas fabricas recenseadas em 1 de Setembro de 1920, segundo a idade e o sexo

vices spéciaux dans les fabriques recensées au 1er Septembre 1920, d'après l'âge et le sexe

DURAS DO REINO ANIMAL DURES D'ORIGINE ANIMALE						INDUSTRIAS DE MADEIRAS INDUSTRIES DU BOIS							
MALEIROS MALLETIERS						APLAINADORES RABOTEURS							
14 annos 14 ans		Menores de 14 annos De moins de 14 ans				Maiores de 14 annos De plus de 14 ans				Menores de 14 annos De moins de 14 ans			
SEXO FEMININO SEXE FÉMININ		SEXO MASCULINO SEXE MASCULIN		SEXO FEMININO SEXE FÉMININ		SEXO MASCULINO SEXE MASCULIN		SEXO FEMININO SEXE FÉMININ		SEXO MASCULINO SEXE MASCULIN		SEXO FEMININO SEXE FÉMININ	
Numero de casos considerados Nombre de cas examinés	Salario médio diario Salaire moyen journalier	Numero de casos considerados Nombre de cas examinés	Salario médio diario Salaire moyen journalier	Numero de casos considerados Nombre de cas examinés	Salario médio diario Salaire moyen journalier	Numero de casos considerados Nombre de cas examinés	Salario médio diario Salaire moyen journalier	Numero de casos considerados Nombre de cas examinés	Salario médio diario Salaire moyen journalier	Numero de casos considerados Nombre de cas examinés	Salario médio diario Salaire moyen journalier	Numero de casos considerados Nombre de cas examinés	Salario médio diario Salaire moyen journalier
—	—	—	—	—	—	—	—	—	—	—	—	—	—
—	—	—	—	—	—	—	—	—	—	—	—	—	—
—	—	—	—	—	—	—	—	—	—	—	—	—	—
—	—	—	—	—	—	2	2$000	—	—	1	1$500	—	—
—	—	13	1$815	—	—	—	—	—	—	—	—	—	—
—	—	—	—	—	—	—	—	—	—	—	—	—	—
—	—	—	—	—	—	—	—	—	—	—	—	—	—
—	—	—	—	—	—	—	—	—	—	—	—	—	—
—	—	—	—	—	—	—	—	—	—	—	—	—	—
—	—	—	—	—	—	5	4$000	—	—	—	—	—	—
—	—	2	1$500	—	—	—	—	—	—	—	—	—	—
—	—	—	—	—	—	—	—	—	—	—	—	—	—
—	—	—	—	—	—	3	5$333	—	—	—	—	—	—
—	—	—	—	—	—	—	—	—	—	—	—	—	—
—	—	—	—	—	—	—	—	—	—	—	—	—	—
—	—	—	—	—	—	—	—	—	—	—	—	—	—
—	—	—	—	—	—	—	—	—	—	—	—	—	—
—	—	10	1$500	—	—	46	5$511	—	—	—	—	—	—
—	—	—	—	—	—	1	3$000	—	—	3	1$400	—	—
—	—	—	—	—	—	37	7$830	—	—	—	—	—	—
—	—	—	—	—	—	—	—	—	—	—	—	—	—

II — Confronto regional do salario médio dos operarios jornaleiros occupados em diversos ser

Comparaison régionale du salaire moyen des ouvriers journaliers occupés en divers ser

ESTADOS E DISTRICTO FEDERAL — ÉTATS ET DISTRICT FÉDÉRAL	SERRADORES — SCIEURS									
	Maiores de 14 annos — De plus de 14 ans				Menores de 14 annos — De moins de 14 ans				Maiores de — De plus de	
	SEXO MASCULINO — SEXE MASCULIN		SEXO FEMININO — SEXE FÉMININ		SEXO MASCULINO — SEXE MASCULIN		SEXO FEMININO — SEXE FÉMININ		SEXO MASCULINO — SEXE MASCULIN	
	Numero de casos considerados — Nombre de cas examinés	Salario médio diario — Salaire moyen journalier	Numero de casos considerados — Nombre de cas examinés	Salario médio diario — Salaire moyen journalier	Numero de casos considerados — Nombre de cas examinés	Salario médio diario — Salaire moyen journalier	Numero de casos considerados — Nombre de cas examinés	Salario médio diario — Salaire moyen journalier	Numero de casos considerados — Nombre de cas examinés	Salario médio diario — Salaire moyen journalier
Alagôas	—	—	—	—	—	—	—	—	—	—
Amazonas	8	7$250	—	—	—	—	—	—	—	—
Bahia	16	3$187	—	—	—	—	—	—	—	—
Ceará	4	4$500	—	—	1	1$000	—	—	1	4$500
Districto Federal	102	7$684	—	—	—	—	—	—	39	7$908
Espirito Santo	28	4$786	—	—	—	—	—	—	—	—
Goyaz	—	—	—	—	—	—	—	—	—	—
Maranhão	—	—	—	—	—	—	—	—	—	—
Matto Grosso	1	10$000	—	—	—	—	—	—	—	—
Minas Geraes	32	5$828	—	—	4	2$000	—	—	—	—
Pará	9	8$000	—	—	—	—	—	—	2	10$000
Parahyba	1	4$000	—	—	—	—	—	—	1	6$000
Paraná	426	6$939	—	—	10	3$900	—	—	39	9$077
Pernambuco	4	4$000	—	—	—	—	—	—	—	—
Piauhy	—	—	—	—	—	—	—	—	—	—
Rio de Janeiro	5	3$600	—	—	—	—	—	—	—	—
Rio Grande do Norte	—	—	—	—	—	—	—	—	—	—
Rio Grande do Sul	106	5$995	—	—	1	3$000	—	—	2	11$000
Santa Catharina	199	4$526	—	—	—	—	—	—	—	—
São Paulo	311	6$188	—	—	2	3$000	—	—	18	6$150
Sergipe	—	—	—	—	—	—	—	—	—	—

viços especiaes nas fabricas recenseadas em 1 de Setembro de 1920, segundo a idade e o sexo

vices spéciaux dans les fabriques recensées au 1er Septembre 1920, d'après l'âge et le sexe

INDUSTRIAS DE MADEIRAS
INDUSTRIES DU BOIS

TORNEIROS EM MADEIRA — TOURNEURS EN BOIS						TANOEIROS — TONNELIERS							
14 annos — 14 ans		Menores de 14 annos — De moins de 14 ans				Maiores de 14 annos — De plus de 14 ans				Menores de 14 annos — De moins de 14 ans			
SEXO FEMININO — SEXE FÉMININ		SEXO MASCULINO — SEXE MASCULIN		SEXO FEMININO — SEXE FÉMININ		SEXO MASCULINO — SEXE MASCULIN		SEXO FEMININO — SEXE FÉMININ		SEXO MASCULINO — SEXE MASCULIN		SEXO FEMININO — SEXE FÉMININ	
Numero de casos considerados — Nombre de cas examinés	Salario médio diario — Salaire moyen journalier	Numero de casos considerados — Nombre de cas examinés	Salario médio diario — Salaire de cas examinés	Numero de casos considerados — Nombre de cas examinés	Salario médio diario — Salaire moyen journalier	Numero de casos considerados — Nombre de cas examinés	Salario médio diario — Salaire moyen journalier	Numero de casos considerados — Nombre de cas examinés	Salario médio diario — Salaire moyen journalier	Numero de casos considerados — Nombre de cas examinés	Salario médio diario — Salaire moyen journalier	Numero de casos considerados — Nombre de cas examinés	Salario médio diario — Salaire moyen journalier
—	—	—	—	—	—	—	—	—	—	—	—	—	—
—	—	—	—	—	—	—	—	—	—	—	—	—	—
—	—	—	—	—	—	—	—	—	—	—	—	—	—
—	—	—	—	—	—	2	4$000	—	—	2	1$000	—	—
—	—	—	—	—	—	31	7$716	—	—	—	—	—	—
—	—	—	—	—	—	—	—	—	—	—	—	—	—
—	—	—	—	—	—	—	—	—	—	—	—	—	—
—	—	—	—	—	—	—	—	—	—	—	—	—	—
—	—	—	—	—	—	—	—	—	—	—	—	—	—
—	—	—	—	—	—	—	—	—	—	—	—	—	—
—	—	2	3$000	—	—	—	—	—	—	—	—	—	—
—	—	—	—	—	—	—	—	—	—	—	—	—	—
—	—	5	2$500	—	—	45	5$578	—	—	—	—	—	—
—	—	—	—	—	—	—	—	—	—	—	—	—	—
—	—	—	—	—	—	—	—	—	—	—	—	—	—
—	—	—	—	—	—	—	—	—	—	—	—	—	—
—	—	—	—	—	—	—	—	—	—	—	—	—	—
—	—	—	—	—	—	—	—	—	—	—	—	—	—
—	—	—	—	—	—	—	—	—	—	—	—	—	—
—	—	8	2$062	—	—	—	—	—	—	—	—	—	—
—	—	—	—	—	—	—	—	—	—	—	—	—	—

II — Confronto regional do salario médio dos operarios jornaleiros occupados em diversos ser

Comparaison régionale du salaire moyen des ouvriers journaliers occupés en divers ser

ESTADOS E DISTRICTO FEDERAL — ÉTATS ET DISTRICT FÉDÉRAL	AJUSTADOR — AJUSTEUR									
	Maiores de 14 annos — De plus de 14 ans				Menores de 14 annos — De moins de 14 ans				Maiores de — De plus de	
	SEXO MASCULINO — SEXE MASCULIN		SEXO FEMININO — SEXE FÉMININ		SEXO MASCULINO — SEXE MASCULIN		SEXO FEMININO — SEXE FÉMININ		SEXO MASCULINO — SEXE MASCULIN	
	Numero de casos considerados — Nombre de cas examinés	Salario médio diario — Salaire moyen journalier	Numero de casos considerados — Nombre de cas examinés	Salario médio diario — Salaire moyen journalier	Numero de casos considerados — Nombre de cas examinés	Salario médio diario — Salaire moyen journalier	Numero de casos considerados — Nombre de cas examinés	Salario médio diario — Salaire moyen journalier	Numero de casos considerados — Nombre de cas examinés	Salario médio diario — Salaire moyen journalier
Alagôas	—	—	—	—	—	—	—	—	1	5$500
Amazonas	—	—	—	—	—	—	—	—	6	12$250
Bahia	—	—	—	—	—	—	—	—	—	—
Ceará	—	—	—	—	—	—	—	—	1	5$000
Districto Federal	25	9$020	—	—	14	1$893	—	—	77	10$260
Espirito Santo	—	—	—	—	—	—	—	—	9	5$000
Goyaz	—	—	—	—	—	—	—	—	—	—
Maranhão	—	—	—	—	—	—	—	—	—	—
Matto Grosso	—	—	—	—	—	—	—	—	—	—
Minas Geraes	12	6$175	—	—	2	1$750	—	—	13	8$231
Pará	—	—	—	—	—	—	—	—	—	—
Parahyba	—	—	—	—	—	—	—	—	—	—
Paraná	3	7$000	—	—	—	—	—	—	1	8$000
Pernambuco	—	—	—	—	—	—	—	—	16	10$375
Piauhy	—	—	—	—	—	—	—	—	—	—
Rio de Janeiro	—	—	—	—	—	—	—	—	—	—
Rio Grande do Norte	—	—	—	—	—	—	—	—	—	—
Rio Grande do Sul	55	8$358	—	—	5	2$000	—	—	57	7$632
Santa Catharina	—	—	—	—	—	—	—	—	—	—
São Paulo	211	7$855	—	—	13	1$854	—	—	15	9$547
Sergipe	—	—	—	—	—	—	—	—	5	5$000

viços especiaes nas fabricas recenseadas em 1 de Setembro de 1920, segundo a idade e o sexo

vices spéciaux dans les fabriques recensées au 1er Septembre 1920, d'après l'âge et le sexe

METALLURGIA
MÉTALLURGIE

CALDEIREIROS CHAUDRONNIERS						FERREIROS FORGERONS							
14 annos 14 ans		Menores de 14 annos De moins de 14 ans				Maiores de 14 annos De plus de 14 ans				Menores de 14 annos De moins de 14 ans			
SEXO FEMININO SEXE FÉMININ		SEXO MASCULINO SEXE MASCULIN		SEXO FEMININO SEXE FÉMININ		SEXO MASCULINO SEXE MASCULIN		SEXO FEMININO SEXE FÉMININ		SEXO MASCULINO SEXE MASCULIN		SEXO FEMININO SEXE FÉMININ	
Numero de casos considerados Nombre de cas examinés	Salario médio diario Salaire moyen journalier	Numero de casos considerados Nombre de cas examinés	Salario médio diario Salaire moyen journalier	Numero de casos considerados Nombre de cas examinés	Salario médio diario Salaire moyen journalier	Numero de casos considerados Nombre de cas examinés	Salario médio diario Salaire moyen journalier	Numero de casos considerados Nombre de cas examinés	Salario médio diario Salaire moyen journalier	Numero de casos considerados Nombre de cas examinés	Salario médio diario Salaire moyen journalier	Numero de casos considerados Nombre de cas examinés	Salario médio diario Salaire moyen journalier
—	—	—	—	—	—	20	5$200	—	—	—	—	—	—
—	—	4	3$250	—	—	—	—	—	—	—	—	—	—
—	—	—	—	—	—	6	3$333	—	—	3	2$000	—	—
—	—	—	—	—	—	4	4$650	—	—	—	—	—	—
—	—	6	1$750	—	—	118	8$228	—	—	2	3$750	—	—
—	—	—	—	—	—	6	6$000	—	—	—	—	—	—
—	—	—	—	—	—	—	—	—	—	—	—	—	—
—	—	—	—	—	—	9	6$000	—	—	—	—	—	—
—	—	—	—	—	—	—	—	—	—	—	—	—	—
—	—	—	—	—	—	89	3$917	—	—	2	1$300	—	—
—	—	—	—	—	—	4	8$000	—	—	—	—	—	—
—	—	—	—	—	—	—	—	—	—	—	—	—	—
—	—	—	—	—	—	6	7$667	—	—	—	—	—	—
—	—	8	3$000	—	—	49	8$959	—	—	11	4$000	—	—
—	—	—	—	—	—	—	—	—	—	—	—	—	—
—	—	—	—	—	—	4	6$750	—	—	—	—	—	—
—	—	—	—	—	—	—	—	—	—	—	—	—	—
—	—	9	2$444	—	—	32	8$111	—	—	2	1$500	—	—
—	—	—	—	—	—	12	6$250	—	—	1	3$000	—	—
—	—	—	—	—	—	124	8$228	—	—	—	—	—	—
—	—	—	—	—	—	4	4$000	—	—	—	—	—	—

II — Confronto regional do salario médio dos operarios jornaleiros occupados em diversos ser

Comparaison régionale du salaire moyen des ouvriers journaliers occupés en divers ser

ESTADOS E DISTRICTO FEDERAL — ÉTATS ET DISTRICT FÉDÉRAL	FUNDIDORES — FONDEURS									
	Maiores de 14 annos — De plus de 14 ans				Menores de 14 annos — De moins de 14 ans				Maiores de — De plus de	
	SEXO MASCULINO — SEXE MASCULIN		SEXO FEMININO — SEXE FÉMININ		SEXO MASCULINO — SEXE MASCULIN		SEXO FEMININO — SEXE FÉMININ		SEXO MASCULINO — SEXE MASCULIN	
	Numero de casos considerados — Nombre de cas examinés	Salario médio diario — Salaire moyen journalier	Numero de casos considerados — Nombre de cas examinés	Salario médio diario — Salaire moyen journalier	Numero de casos considerados — Nombre de cas examinés	Salario médio diario — Salaire moyen journalier	Numero de casos considerados — Nombre de cas examinés	Salario médio diario — Salaire moyen journalier	Numero de casos considerados — Nombre de cas examinés	Salario médio diario — Salaire moyen journalier
Alagôas	17	6$588	—	—	5	1$000	—	—	—	—
Amazonas	3	11$667	—	—	1	2$000	—	—	—	—
Bahia	—	—	—	—	—	—	—	—	—	—
Ceará	9	4$822	—	—	3	1$000	—	—	9	3$833
Districto Federal	486	6$853	—	—	51	2$245	—	—	105	7$892
Espirito Santo	—	—	—	—	—	—	—	—	—	—
Goyaz	—	—	—	—	—	—	—	—	—	—
Maranhão	—	—	—	—	—	—	—	—	—	—
Matto Grosso	—	—	—	—	—	—	—	—	—	—
Minas Geraes	82	4$965	—	—	10	1$850	—	—	5	5$800
Pará	—	—	—	—	—	—	—	—	20	6$800
Parahyba	—	—	—	—	—	—	—	—	—	—
Paraná	7	10$000	—	—	—	—	—	—	2	$000
Pernambuco	55	11$873	—	—	13	2$769	—	—	11	5$000
Piauhy	—	—	—	—	—	—	—	—	—	—
Rio de Janeiro	15	5$033	—	—	4	1$800	—	—	1	4$000
Rio Grande do Norte	—	—	—	—	—	—	—	—	—	—
Rio Grande do Sul	67	8$775	—	—	3	1$667	—	—	7	3$786
Santa Catharina	6	7$667	—	—	1	1$500	—	—	—	—
São Paulo	262	8$405	—	—	60	2$687	—	—	156	6$229
Sergipe	3	3$333	—	—	—	—	—	—	—	—

viços especiaes nas fabricas recenseadas em 1 de Setembro de 1920, segundo a idade e o sexo

vices spéciaux dans les fabriques recensées au 1er Septembre 1920, d'après l'âge et le sexe

METALLURGIA
MÉTALLURGIE

FUNILEIROS FERBLANTIERS						LIMADORES LIMEURS							
14 annos 14 ans		Menores de 14 annos De moins de 14 ans				Maiores de 14 annos De plus de 14 ans				Menores de 14 annos De moins de 14 ans			
SEXO FEMININO SEXE FÉMININ		SEXO MASCULINO SEXE MASCULIN		SEXO FEMININO SEXE FÉMININ		SEXO MASCULINO SEXE MASCULIN		SEXO FEMININO SEXE FÉMININ		SEXO MASCULINO SEXE MASCULIN		SEXO FEMININO SEXE FÉMININ	
Numero de casos considerados Nombre de cas examinés	Salario médio diario Salaire moyen journalier	Numero de casos considerados Nombre de cas examinés	Salario médio diario Salaire moyen journalier	Numero de casos considerados Nombre de cas examinés	Salario médio diario Salaire moyen journalier	Numero de casos considerados Nombre de cas examinés	Salario médio diario Salaire moyen journalier	Numero de casos considerados Nombre de cas examinés	Salario médio diario Salaire moyen journalier	Numero de casos considerados Nombre de cas examinés	Salario médio diario Salaire moyen journalier	Numero de casos considerados Nombre de cas examinés	Salario médio diario Salaire moyen journalier
—	—	—	—	—	—	2	5$000	—	—	4	1$500	—	—
—	—	—	—	—	—	—	—	—	—	—	—	—	—
—	—	—	—	—	—	2	5$000	—	—	—	—	—	—
—	—	—	—	—	—	7	4$214	—	—	—	—	—	—
—	—	17	2$382	—	—	279	7$827	—	—	55	2$389	—	—
—	—	—	—	—	—	—	—	—	—	—	—	—	—
—	—	—	—	—	—	—	—	—	—	—	—	—	—
—	—	—	—	—	—	—	—	—	—	—	—	—	—
—	—	—	—	—	—	—	—	—	—	—	—	—	—
—	—	2	3$000	—	—	18	5$133	—	—	9	1$889	—	—
—	—	3	1$000	—	—	—	—	—	—	—	—	—	—
—	—	—	—	—	—	—	—	—	—	—	—	—	—
—	—	—	—	—	—	2	9$000	—	—	—	—	—	—
—	—	—	—	—	—	15	4$200	—	—	—	—	—	—
—	—	—	—	—	—	—	—	—	—	—	—	—	—
—	—	—	—	—	—	4	9$250	—	—	10	1$200	—	—
—	—	—	—	—	—	—	—	—	—	—	—	—	—
—	—	—	—	—	—	25	7$000	—	—	5	2$000	—	—
—	—	—	—	—	—	8	7$250	—	—	—	—	—	—
25	2$000	37	2$000	—	—	122	6$116	—	—	15	2$567	—	—
—	—	—	—	—	—	10	4$200	—	—	—	—	—	—

II — Confronto regional do salario médio dos operarios jornaleiros occupados em diversos ser

Comparaison régionale du salaire moyen des ouvriers journaliers occupés en divers ser

ESTADOS E DISTRICTO FEDERAL — ÉTATS ET DISTRICT FÉDÉRAL	POLIDORES DE METAES — POLISSEURS DES METAUX									
	Maiores de 14 annos — De plus de 14 ans				Menores de 14 annos — De moins de 14 ans				Maiores de — De plus de	
	SEXO MASCULINO — SEXE MASCULIN		SEXO FEMININO — SEXE FÉMININ		SEXO MASCULINO — SEXE MASCULIN		SEXO FEMININO — SEXE FÉMININ		SEXO MASCULINO — SEXE MASCULIN	
	Numero de casos considerados — Nombre de cas examinés	Salario médio diario — Salaire moyen journalier	Numero de casos considerados — Nombre de cas examinés	Salario médio diario — Salaire moyen journalier	Numero de casos considerados — Nombre de cas examinés	Salario médio diario — Salaire moyen journalier	Numero de casos considerados — Nombre de cas examinés	Salario médio diario — Salaire moyen journalier	Numero de casos considerados — Nombre de cas examinés	Salario médio diario — Salaire moyen journalier
Alagôas	—	—	—	—	—	—	—	—	19	5$684
Amazonas	—	—	—	—	—	—	—	—	11	12$727
Bahia	—	—	—	—	—	—	—	—	2	9$000
Ceará	—	—	—	—	—	—	—	—	6	5$467
Districto Federal	58	7$845	—	—	6	2$833	—	—	476	7$654
Espirito Santo	—	—	—	—	—	—	—	—	—	—
Goyaz	—	—	—	—	—	—	—	—	—	—
Maranhão	—	—	—	—	—	—	—	—	3	6$000
Matto Grosso	—	—	—	—	—	—	—	—	—	—
Minas Geraes	—	—	—	—	—	—	—	—	15	6$833
Pará	1	5$000	—	—	—	—	—	—	—	—
Parahyba	—	—	—	—	—	—	—	—	—	—
Paraná	—	—	—	—	—	—	—	—	31	7$871
Pernambuco	—	—	—	—	—	—	—	—	70	10$747
Piauhy	—	—	—	—	—	—	—	—	—	—
Rio de Janeiro	—	—	—	—	—	—	—	—	1	7$000
Rio Grande do Norte	—	—	—	—	—	—	—	—	—	—
Rio Grande do Sul	8	7$500	3	3$000	—	—	—	—	159	8$387
Santa Catharina	—	—	—	—	—	—	—	—	14	5$679
São Paulo	77	5$626	2	3$000	8	2$750	18	2$500	71	7$380
Sergipe	—	—	—	—	—	—	—	—	9	4$000

viços especiaes nas fabricas recenseadas em 1 de Setembro de 1920, segundo a idade e o sexo

vices spéciaux dans les fabriques recensées au 1er Septembre 1920, d'après l'âge et le sexe

METALLURGIA
MÉTALLURGIE

SERRALHEIROS SERRURIERS						TORNEIROS EM METAL TOURNEURS							
14 annos 14 ans		Menores de 14 annos De moins de 14 ans				Maiores de 14 annos De plus de 14 ans				Menores de 14 annos De moins de 14 ans			
SEXO FEMININO SEXE FÉMININ		SEXO MASCULINO SEXE MASCULIN		SEXO FEMININO SEXE FÉMININ		SEXO MASCULINO SEXE MASCULIN		SEXO FEMININO SEXE FÉMININ		SEXO MASCULINO SEXE MASCULIN		SEXO FEMININO SEXE FÉMININ	
Numero de casos considerados Nombre de cas examinés	Salario médio diario Salaire moyen journalier	Numero de casos considerados Nombre de cas examinés	Salario médio diario Salaire moyen journalier	Numero de casos considerados Nombre de cas examinés	Salario médio diario Salaire moyen journalier	Numero de casos considerados Nombre de cas examinés	Salario médio diario Salaire moyen journalier	Numero de casos considerados Nombre de cas examinés	Salario médio diario Salaire moyen journalier	Numero de casos considerados Nombre de cas examinés	Salario médio diario Salaire moyen journalier	Numero de casos considerados Nombre de cas examinés	Salario médio diario Salaire moyen journalier
—	—	5	1$200	—	—	9	6$000	—	—	2	1$000	—	—
—	—	5	1$600	—	—	6	13$000	—	—	4	2$500	—	—
—	—	—	—	—	—	—	—	—	—	—	—	—	—
—	—	2	$600	—	—	8	5$250	—	—	2	1$000	—	—
—	—	71	2$152	—	—	149	8$877	—	—	19	2$736	—	—
—	—	—	—	—	—	—	—	—	—	—	—	—	—
—	—	—	—	—	—	—	—	—	—	—	—	—	—
—	—	3	2$000	—	—	—	—	—	—	—	—	—	—
—	—	—	—	—	—	—	—	—	—	—	—	—	—
—	—	2	1$000	—	—	30	5$947	—	—	11	2$009	—	—
—	—	—	—	—	—	—	—	—	—	—	—	—	—
—	—	—	—	—	—	—	—	—	—	—	—	—	—
—	—	—	—	—	—	18	8$389	—	—	—	—	—	—
—	—	25	2$600	—	—	37	9$540	—	—	16	2$593	—	—
—	—	—	—	—	—	—	—	—	—	—	—	—	—
—	—	—	—	—	—	2	5$750	10	2$800	—	—	—	—
—	—	—	—	—	—	—	—	—	—	—	—	—	—
—	—	23	2$687	—	—	59	8$986	—	—	7	2$643	—	—
—	—	4	3$000	—	—	11	6$727	—	—	3	3$000	—	—
—	—	7	3$000	—	—	188	7$506	—	—	12	3$433	—	—
—	—	—	—	—	—	5	5$200	—	—	—	—	—	—

II — Confronto regional do salario médio dos operarios jornaleiros occupados em diversos ser

Comparaison régionale du salaire moyen des ouvriers journaliers occupés en divers ser

ESTADOS E DISTRICTO FEDERAL ÉTATS ET DISTRICT FÉDÉRAL	METALLURGIA MÉTALLURGIE									
	MODELADORES MODELEURS									
	Maiores de 14 annos De plus de 14 ans				Menores de 14 annos De moins de 14 ans				Maiores de De plus de	
	SEXO MASCULINO SEXE MASCULIN		SEXO FEMININO SEXE FÉMININ		SEXO MASCULINO SEXE MASCULIN		SEXO FEMININO SEXE FÉMININ		SEXO MASCULINO SEXE MASCULIN	
	Numero de casos considerados Nombre de cas examinés	Salario médio diario Salaire moyen journalier	Numero de casos considerados Nombre de cas examinés	Salario médio diario Salaire moyen journalier	Numero de casos considerados Nombre de cas examinés	Salario médio diario Salaire moyen journalier	Numero de casos considerados Nombre de cas examinés	Salario médio diario Salaire moyen journalier	Numero de casos considerados Nombre de cas examinés	Salario médio diario Salaire moyen journalier
Alagôas	3	6$500	—	—	—	—	—	—	—	—
Amazonas	2	5$250	—	—	—	—	—	—	—	—
Bahia	—	—	—	—	—	—	—	—	—	—
Ceará	1	6$000	—	—	1	$500	—	—	—	—
Districto Federal	5	5$400	—	—	—	—	—	—	55	7$893
Espirito Santo	—	—	—	—	—	—	—	—	—	—
Goyaz	—	—	—	—	—	—	—	—	—	—
Maranhão	—	—	—	—	—	—	—	—	—	—
Matto Grosso	—	—	—	—	—	—	—	—	—	—
Minas Geraes	5	8$600	—	—	—	—	—	—	—	—
Pará	—	—	—	—	—	—	—	—	—	—
Parahyba	—	—	—	—	—	—	—	—	—	—
Paraná	27	9$093	—	—	—	—	—	—	2	12$000
Pernambuco	18	9$222	—	—	6	4$000	—	—	—	—
Piauhy	—	—	—	—	—	—	—	—	—	—
Rio de Janeiro	1	6$000	—	—	—	—	—	—	40	3$000
Rio Grande do Norte	—	—	—	—	—	—	—	—	—	—
Rio Grande do Sul	22	7$841	—	—	2	3$000	—	—	1	8$000
Santa Catharina	—	—	—	—	—	—	—	—	—	—
São Paulo	88	9$047	—	—	4	2$625	—	—	92	5$673
Sergipe	2	4$500	—	—	—	—	—	—	—	—

viços especiaes nas fabricas recenseadas em 1 de Setembro de 1920, segundo a idade e o sexo

vices spéciaux dans les fabriques recensées au 1er Septembre 1920, d'après l'âge et le sexe

CERAMICA
CÉRAMIQUE

LAPIDADORES DE VIDRO POLISSEURS						VIDREIROS VERRIERS							
14 annos 14 ans		Menores de 14 annos De moins de 14 ans				Maiores de 14 annos De plus de 14 ans				Menores de 14 annos De moins de 14 ans			
SEXO FEMININO SEXE FÉMININ		SEXO MASCULINO SEXE MASCULIN		SEXO FEMININO SEXE FÉMININ		SEXO MASCULINO SEXE MASCULIN		SEXO FEMININO SEXE FÉMININ		SEXO MASCULINO SEXE MASCULIN		SEXO FEMININO SEXE FÉMININ	
Numero de casos considerados Nombre de cas examinés	Salario médio diario Salaire moyen journalier	Numero de casos considerados Nombre de cas examinés	Salario médio diario Salaire moyen journalier	Numero de casos considerados Nombre de cas examinés	Salario médio diario Salaire moyen journalier	Numero de casos considerados Nombre de cas examinés	Salario médio diario Salaire moyen journalier	Numero de casos considerados Nombre de cas examinés	Salario médio diario Salaire moyen journalier	Numero de casos considerados Nombre de cas examinés	Salario médio diario Salaire moyen journalier	Numero de casos considerados Nombre de cas examinés	Salario médio diario Salaire moyen journalier
—	—	—	—	—	—	1	14$000	—	—	—	—	—	—
—	—	—	—	—	—	—	—	—	—	—	—	—	—
—	—	—	—	—	—	10	10$000	—	—	—	—	—	—
—	—	—	—	—	—	—	—	—	—	—	—	—	—
—	—	—	—	—	—	306	9$832	—	—	81	3$296	10	1$000
—	—	—	—	—	—	—	—	—	—	—	—	—	—
—	—	—	—	—	—	—	—	—	—	—	—	—	—
—	—	—	—	—	—	—	—	—	—	—	—	—	—
—	—	—	—	—	—	—	—	—	—	—	—	—	—
—	—	—	—	—	—	—	—	—	—	—	—	—	—
—	—	—	—	—	—	—	—	—	—	—	—	—	—
—	—	—	—	—	—	18	14$000	—	—	—	—	—	—
—	—	—	—	—	—	8	8$000	—	—	4	1$200	—	—
—	—	—	—	—	—	—	—	—	—	—	—	—	—
—	—	—	—	—	—	50	10$000	—	—	—	—	—	—
—	—	—	—	—	—	—	—	—	—	—	—	—	—
—	—	—	—	—	—	32	12$437	—	—	—	—	—	—
—	—	—	—	—	—	—	—	—	—	—	—	—	—
—	—	—	—	—	—	213	8$201	—	—	499	1$475	—	—
—	—	—	—	—	—	—	—	—	—	—	—	—	—

II — Confronto regional do salario médio dos operarios jornaleiros occupados em diversos ser

Comparaison régionale du salaire moyen des ouvriers journaliers occupés en divers ser

ESTADOS E DISTRICTO FEDERAL — ÉTATS ET DISTRICT FÉDÉRAL	OLEIROS — POTIERS									
	Maiores de 14 annos — De plus de 14 ans				Menores de 14 annos — De moins de 14 ans				Maiores de — De plus de	
	SEXO MASCULINO — SEXE MASCULIN		SEXO FEMININO — SEXE FÉMININ		SEXO MASCULINO — SEXE MASCULIN		SEXO FEMININO — SEXE FÉMININ		SEXO MASCULINO — SEXE MASCULIN	
	Numero de casos considerados — Nombre de cas examinés	Salario médio diario — Salaire moyen journalier	Numero de casos considerados — Nombre de cas examinés	Salario médio diario — Salaire moyen journalier	Numero de casos considerados — Nombre de cas examinés	Salario médio diario — Salaire moyen journalier	Numero de casos considerados — Nombre de cas examinés	Salario médio diario — Salaire moyen journalier	Numero de casos considerados — Nombre de cas examinés	Salario médio diario — Salaire moyen journalier
Alagôas	18	3$478	—	—	1	1$500	—	—	—	—
Amazonas	—	—	—	—	—	—	—	—	—	—
Bahia	5	4$200	—	—	1	2$500	—	—	—	—
Ceará	—	—	—	—	—	—	—	—	—	—
Districto Federal	104	5$745	—	—	—	—	—	—	2	5$500
Espirito Santo	—	—	—	—	—	—	—	—	—	—
Goyaz	14	4$000	—	—	3	2$000	—	—	—	—
Maranhão	4	2$750	2	1$000	—	—	—	—	2	2$000
Matto Grosso	—	—	—	—	—	—	—	—	—	—
Minas Geraes	296	4$486	1	5$000	20	2$575	—	—	8	3$125
Pará	29	2$948	—	—	3	1$333	—	—	—	—
Parahyba	16	3$125	—	—	—	—	—	—	—	—
Paraná	6	6$000	—	—	—	—	—	—	28	4$750
Pernambuco	118	3$573	—	—	6	1$333	—	—	7	4$429
Piauhy	6	4$500	—	—	—	—	—	—	—	—
Rio de Janeiro	70	5$920	—	—	1	2$000	—	—	1	10$000
Rio Grande do Norte	1	2$000	—	—	—	—	—	—	—	—
Rio Grande do Sul	84	5$305	—	—	12	2$583	—	—	7	3$714
Santa Catharina	6	4$583	—	—	—	—	—	—	—	—
São Paulo	1.142	5$268	8	3$667	45	2$611	2	2$000	50	3$550
Sergipe	31	3$387	6	1$600	14	1$643	—	—	—	—

viços especiaes nas fabricas recenseadas em 1 de Setembro de 1920, segundo a idade e o sexo

vices spéciaux dans les fabriques recensées au 1er Septembre 1920, d'après l'âge et le sexe

CERAMICA
CÉRAMIQUE

TORNEIROS TOURNEURS						LADRILHEIROS CARRELEURS							
14 annos 14 ans		Menores de 14 annos De moins de 14 ans				Maiores de 14 annos De plus de 14 ans				Menores de 14 annos De moins de 14 ans			
SEXO FEMININO SEXE FÉMININ		SEXO MASCULINO SEXE MASCULIN		SEXO FEMININO SEXE FÉMININ		SEXO MASCULINO SEXE MASCULIN		SEXO FEMININO SEXE FÉMININ		SEXO MASCULINO SEXE MASCULIN		SEXO FEMININO SEXE FÉMININ	
Numero de casos considerados Nombre de cas examinés	Salario médio diario Salaire moyen journalier	Numero de casos considerados Nombre de cas examinés	Salario médio diario Salaire moyen journalier	Numero de casos considerados Nombre de cas examinés	Salario médio diario Salaire moyen journalier	Numero de casos considerados Nombre de cas examinés	Salario médio diario Salaire moyen journalier	Numero de casos considerados Nombre de cas examinés	Salario médio diario Salaire moyen journalier	Numero de casos considerados Nombre de cas examinés	Salario médio diario Salaire moyen journalier	Numero de casos considerados Nombre de cas examinés	Salario médio diario Salaire moyen journalier
—	—	—	—	—	—	—	—	—	—	—	—	—	—
—	—	—	—	—	—	1	10$000	—	—	—	—	—	—
—	—	—	—	—	—	3	7$000	—	—	—	—	—	—
—	—	—	—	—	—	—	—	—	—	—	—	—	—
—	—	—	—	—	—	56	8$000	—	—	—	—	—	—
—	—	—	—	—	—	—	—	—	—	—	—	—	—
—	—	—	—	—	—	—	—	—	—	—	—	—	—
4	1$200	—	—	—	—	—	—	—	—	—	—	—	—
—	—	—	—	—	—	—	—	—	—	—	—	—	—
—	—	—	—	—	—	18	7$111	—	—	—	—	—	—
—	—	—	—	—	—	6	5$000	—	—	—	—	—	—
—	—	—	—	—	—	—	—	—	—	—	—	—	—
—	—	—	—	—	—	—	—	—	—	—	—	—	—
—	—	—	—	—	—	9	7$333	—	—	—	—	—	—
—	—	—	—	—	—	—	—	—	—	—	—	—	—
—	—	—	—	—	—	8	8$000	—	—	—	—	—	—
—	—	—	—	—	—	—	—	—	—	—	—	—	—
—	—	—	—	—	—	2	8$250	—	—	—	—	—	—
—	—	—	—	—	—	—	—	—	—	—	—	—	—
—	—	43	1$335	—	—	38	6$534	—	—	—	—	—	—
—	—	—	—	—	—	—	—	—	—	—	—	—	—

II — Confronto regional do salario médio dos operarios jornaleiros occupados em diversos ser

Comparaison régionale du salaire moyen des ouvriers journaliers occupés en divers ser

PRODUCTOS CHIMICOS PROPRIAMEN
PRODUITS CHIMIQUES PROPREMENT

ESTADOS E DISTRICTO FEDERAL / ÉTATS ET DISTRICT FÉDÉRAL	MANIPULADORES — MANIPULATEURS									
	Maiores de 14 annos — De plus de 14 ans				Menores de 14 annos — De moins de 14 ans				Maiores de — De plus de	
	SEXO MASCULINO — SEXE MASCULIN		SEXO FEMININO — SEXE FÉMININ		SEXO MASCULINO — SEXE MASCULIN		SEXO FEMININO — SEXE FÉMININ		SEXO MASCULINO — SEXE MASCULIN	
	Numero de casos considerados — Nombre de cas examinés	Salario médio diario — Salaire moyen journalier	Numero de casos considerados — Nombre de cas examinés	Salario médio diario — Salaire moyen journalier	Numero de casos considerados — Nombre de cas examinés	Salario médio diario — Salaire moyen journalier	Numero de casos considerados — Nombre de cas examinés	Salario médio diario — Salaire moyen journalier	Numero de casos considerados — Nombre de cas examinés	Salario médio diario — Salaire moyen journalier
Alagôas	—	—	—	—	—	—	—	—	—	—
Amazonas	—	—	—	—	—	—	—	—	—	—
Bahia	16	3$225	21	1$500	—	—	—	—	—	—
Ceará	2	3$450	—	—	—	—	—	—	—	—
Districto Federal	75	6$415	59	3$125	4	1$750	—	—	19	7$000
Espirito Santo	—	—	—	—	—	—	—	—	—	—
Goyaz	—	—	—	—	—	—	—	—	—	—
Maranhão	—	—	—	—	—	—	—	—	—	—
Matto Grosso	—	—	—	—	—	—	—	—	—	—
Minas Geraes	—	—	—	—	—	—	—	—	—	—
Pará	4	11$500	2	3$000	—	—	—	—	10	3$000
Parahyba	—	—	—	—	—	—	—	—	—	—
Paraná	—	—	—	—	—	—	—	—	—	—
Pernambuco	4	3$000	—	—	—	—	—	—	15	4$800
Piauhy	—	—	—	—	—	—	—	—	—	—
Rio de Janeiro	—	—	—	—	—	—	—	—	—	—
Rio Grande do Norte	—	—	—	—	—	—	—	—	—	—
Rio Grande do Sul	5	5$700	1	2$000	—	—	—	—	4	3$800
Santa Catharina	—	—	—	—	—	—	—	—	—	—
São Paulo	19	6$895	—	—	—	—	—	—	78	6$714
Sergipe	—	—	—	—	—	—	—	—	2	3$000

viços especiaes nas fabricas recenseadas em 1 de Setembro de 1920, segundo a idade e o sexo

vices spéciaux dans les fabriques recensées au 1er Septembre 1920, d'après l'âge et le sexe

TE DITOS E PRODUCTOS ANALOGOS

DITS ET PRODUITS ANALOGUES

PRENSADORES DE VELAS — PRESSEURS DE BOUGIÉS						SABOEIROS — SAVONNIERS							
14 annos — 14 ans		Menores de 14 annos — De moins de 14 ans				Maiores de 14 annos — De plus de 14 ans				Menores de 14 annos — De moins de 14 ans			
SEXO FEMININO — SEXE FÉMININ		SEXO MASCULINO — SEXE MASCULIN		SEXO FEMININO — SEXE FÉMININ		SEXO MASCULINO — SEXE MASCULIN		SEXO FEMININO — SEXE FÉMININ		SEXO MASCULINO — SEXE MASCULIN		SEXO FEMININO — SEXE FÉMININ	
Numero de casos considerados — Nombre de cas examinés	Salario médio diario — Salaire moyen journalier	Numero de casos considerados — Nombre de cas examinés	Salario médio diario — Salaire moyen journalier	Numero de casos considerados — Nombre de cas examinés	Salario médio diario — Salaire moyen journalier	Numero de casos considerados — Nombre de cas examinés	Salario médio diario — Salaire moyen journalier	Numero de casos considerados — Nombre de cas examinés	Salario médio diario — Salaire moyen journalier	Numero de casos considerados — Nombre de cas examinés	Salario médio diario — Salaire moyen journalier	Numero de casos considerados — Nombre de cas examinés	Salario médio diario — Salaire moyen journalier
—	—	—	—	—	—	1	10$000	—	—	—	—	—	—
—	—	—	—	—	—	1	5$000	—	—	—	—	—	—
—	—	—	—	—	—	8	4$812	—	—	—	—	—	—
—	—	—	—	—	—	—	—	—	—	—	—	—	—
—	—	—	—	—	—	87	6$814	—	—	—	—	—	—
—	—	—	—	—	—	—	—	—	—	—	—	—	—
—	—	—	—	—	—	—	—	—	—	—	—	—	—
—	—	—	—	—	—	3	3$000	—	—	—	—	—	—
—	—	—	—	—	—	1	15$000	—	—	—	—	—	—
—	—	—	—	—	—	8	8$162	—	—	—	—	—	—
—	—	2	1$800	—	—	21	2$176	—	—	1	$500	—	—
—	—	—	—	—	—	—	—	—	—	—	—	—	—
—	—	—	—	—	—	—	—	—	—	—	—	—	—
—	—	—	—	—	—	—	—	—	—	—	—	—	—
—	—	—	—	—	—	—	—	—	—	—	—	—	—
—	—	—	—	—	—	—	—	—	—	—	—	—	—
—	—	—	—	—	—	—	—	—	—	—	—	—	—
—	—	—	—	—	—	17	7$259	9	6$000	—	—	—	—
—	—	—	—	—	—	—	—	—	—	—	—	—	—
—	—	2	2$500	4	1$150	5	5$900	—	—	—	—	—	—
—	—	—	—	—	—	1	3$000	—	—	—	—	—	—

II — Confronto regional do salario médio dos operarios jornaleiros occupados em diversos ser

Comparaison régionale du salaire moyen des ouvriers journaliers occupés en divers ser

ESTADOS E DISTRICTO FEDERAL / ÉTATS ET DISTRICT FÉDÉRAL	MASSEIROS / PÂTISSIERS									
	Maiores de 14 annos / De plus de 14 ans				Menores de 14 annos / De moins de 14 ans				Maiores de / De plus de	
	SEXO MASCULINO / SEXE MASCULIN		SEXO FEMININO / SEXE FÉMININ		SEXO MASCULINO / SEXE MASCULIN		SEXO FEMININO / SEXE FÉMININ		SEXO MASCULINO / SEXE MASCULIN	
	Numero de casos considerados / Nombre de cas examinés	Salario médio diario / Salaire moyen journalier	Numero de casos considerados / Nombre de cas examinés	Salario médio diario / Salaire moyen journalier	Numero de casos considerados / Nombre de cas examinés	Salario médio diario / Salaire moyen journalier	Numero de casos considerados / Nombre de cas examinés	Salario médio diario / Salaire moyen journalier	Numero de casos considerados / Nombre de cas examinés	Salario médio diario / Salaire moyen journalier
Alagôas	2	2$750	—	—	—	—	—	—	—	—
Amazonas	—	—	—	—	—	—	—	—	—	—
Bahia	2	8$500	—	—	—	—	—	—	3	4$000
Ceará	4	2$625	—	—	2	1$200	—	—	—	—
Districto Federal	4	5$575	—	—	—	—	—	—	71	6$345
Espirito Santo	16	4$281	—	—	—	—	—	—	—	—
Goyaz	—	—	—	—	—	—	—	—	—	—
Maranhão	—	—	—	—	—	—	—	—	—	—
Matto Grosso	—	—	—	—	—	—	—	—	—	—
Minas Geraes	57	4$558	—	—	9	1$184	—	—	—	—
Pará	1	3$000	—	—	—	—	—	—	—	—
Parahyba	—	—	—	—	—	—	—	—	—	—
Paraná	3	6$000	—	—	—	—	—	—	15	5$433
Pernambuco	—	—	—	—	—	—	—	—	—	—
Piauhy	—	—	—	—	—	—	—	—	—	—
Rio de Janeiro	2	4$000	—	—	—	—	—	—	12	6$858
Rio Grande do Norte	1	3$700	—	—	—	—	—	—	—	—
Rio Grande do Sul	34	4$906	1	3$000	3	2$000	—	—	45	6$236
Santa Catharina	—	—	—	—	—	—	—	—	3	5$213
São Paulo	74	5$057	—	—	1	1$000	—	—	45	6$733
Sergipe	—	—	—	—	—	—	—	—	—	—

viços especiaes nas fabricas recenseadas em 1 de Setembro de 1920, segundo a idade e o sexo

vices spéciaux dans les fabriques recensées au 1er Septembre 1920, d'après l'âge et le sexe

INDUSTRIAS DA ALIMENTAÇÃO

INDUSTRIES DE L'ALIMENTATION

MOLEIROS — MEUNIERS						REFINADORES DE ASSUCAR — RAFFINEURS							
14 annos — 14 ans		Menores de 14 annos — De moins de 14 ans				Maiores de 14 annos — De plus de 14 ans				Menores de 14 annos — De moins de 14 ans			
SEXO FEMININO — SEXE FÉMININ		SEXO MASCULINO — SEXE MASCULIN		SEXO FEMININO — SEXE FÉMININ		SEXO MASCULINO — SEXE MASCULIN		SEXO FEMININO — SEXE FÉMININ		SEXO MASCULINO — SEXE MASCULIN		SEXO FEMININO — SEXE FÉMININ	
Numero de casos considerados — Nombre de cas examinés	Salario médio diario — Salaire moyen journalier	Numero de casos considerados — Nombre de cas examinés	Salario médio diario — Salaire de cas examinés	Numero de casos considerados — Nombre de cas examinés	Salario médio diario — Salaire moyen journalier	Numero de casos considerados — Nombre de cas examinés	Salario médio diario — Salaire moyen journalier	Numero de casos considerados — Nombre de cas examinés	Salario médio diario — Salaire moyen journalier	Numero de casos considerados — Nombre de cas examinés	Salario médio diario — Salaire moyen journalier	Numero de casos considerados — Nombre de cas examinés	Salario médio diario — Salaire moyen journalier
—	—	—	—	—	—	12	4$167	—	—	—	—	—	—
—	—	—	—	—	—	3	7$533	—	—	—	—	—	—
—	—	—	—	—	—	—	—	—	—	—	—	—	—
—	—	—	—	—	—	15	3$000	—	—	—	—	—	—
—	—	4	3$250	—	—	56	6$318	—	—	—	—	—	—
—	—	—	—	—	—	—	—	—	—	—	—	—	—
—	—	—	—	—	—	—	—	—	—	—	—	—	—
—	—	—	—	—	—	6	2$000	—	—	—	—	—	—
—	—	—	—	—	—	—	—	—	—	—	—	—	—
—	—	—	—	—	—	12	5$083	—	—	—	—	—	—
—	—	—	—	—	—	—	—	—	—	—	—	—	—
—	—	—	—	—	—	19	5$737	—	—	—	—	—	—
1	3$000	—	—	—	—	—	—	—	—	—	—	—	—
—	—	—	—	—	—	5	5$800	—	—	—	—	—	—
—	—	—	—	—	—	—	—	—	—	—	—	—	—
—	—	—	—	—	—	13	9$869	—	—	—	—	—	—
—	—	—	—	—	—	—	—	—	—	—	—	—	—
1	1$000	—	—	—	—	—	—	—	—	—	—	—	—
—	—	—	—	—	—	—	—	—	—	—	—	—	—
—	—	—	—	—	—	69	6$084	—	—	—	—	—	—
—	—	—	—	—	—	—	—	—	—	—	—	—	—

II — Confronto regional do salario médio dos operarios jornaleiros occupados em diversos ser

Comparaison régionale du salaire moyen des ouvriers journaliers occupés en divers ser

ESTADOS E DISTRICTO FEDERAL — ÉTATS ET DISTRICT FÉDÉRAL	CHARUTEIROS — CIGARIERS									
	Maiores de 14 annos — De plus de 14 ans				Menores de 14 annos — De moins de 14 ans				Maiores de — De plus de	
	SEXO MASCULINO — SEXE MASCULIN		SEXO FEMININO — SEXE FÉMININ		SEXO MASCULINO — SEXE MASCULIN		SEXO FEMININO — SEXE FÉMININ		SEXO MASCULINO — SEXE MASCULIN	
	Numero de casos considerados — Nombre de cas examinés	Salario médio diario — Salaire moyen journalier	Numero de casos considerados — Nombre de cas examinés	Salario médio diario — Salaire moyen journalier	Numero de casos considerados — Nombre de cas examinés	Salario médio diario — Salaire moyen journalier	Numero de casos considerados — Nombre de cas examinés	Salario médio diario — Salaire moyen journalier	Numero de casos considerados — Nombre de cas examinés	Salario médio diario — Salaire moyen journalier
Alagôas	—	—	—	—	—	—	—	—	25	2$672
Amazonas	—	—	—	—	—	—	—	—	82	6$750
Bahia	25	2$596	946	2$871	8	1$250	39	$982	83	4$170
Ceará	1	3$000	6	2$500	—	—	—	—	47	2$638
Districto Federal	94	5$590	41	3$549	26	2$269	5	2$700	346	2$733
Espirito Santo	—	—	—	—	—	—	—	—	—	—
Goyaz	—	—	—	—	—	—	—	—	—	—
Maranhão	—	—	—	—	—	—	—	—	24	5$000
Matto Grosso	—	—	—	—	—	—	—	—	—	—
Minas Geraes	—	—	—	—	—	—	—	—	5	4$000
Pará	—	—	—	—	—	—	—	—	158	5$099
Parahyba	—	—	—	—	—	—	—	—	23	3$300
Paraná	—	—	—	—	—	—	—	—	—	—
Pernambuco	—	—	—	—	—	—	—	—	74	3$459
Piauhy	—	—	—	—	—	—	—	—	3	2$500
Rio de Janeiro	—	—	—	—	—	—	—	—	1	5$000
Rio Grande do Norte	—	—	—	—	—	—	—	—	—	—
Rio Grande do Sul	37	8$486	53	8$434	—	—	—	—	22	3$000
Santa Catharina	47	4$053	4	3$625	—	—	—	—	17	5$082
São Paulo	4	6$625	46	4$174	—	—	18	1$500	13	5$231
Sergipe	9	1$611	56	2$579	—	—	5	2$000	22	3$109

viços especiaes nas fabricas recenseadas em 1 de Setembro de 1920, segundo a idade e o sexo

vices spéciaux dans les fabriques recensées au 1er Septembre 1920, d'après l'âge et le sexe

INDUSTRIAS DA ALIMENTAÇÃO
INDUSTRIES DE L'ALIMENTATION

CIGARREIROS — CIGARETTEURS						DESTALLADORES DE FUMO — NETTOYEURS DE TABAC							
14 annos — 14 ans		Menores de 14 annos — De moins de 14 ans				Maiores de 14 annos — De plus de 14 ans				Menores de 14 annos — De moins de 14 ans			
SEXO FEMININO — SEXE FÉMININ		SEXO MASCULINO — SEXE MASCULIN		SEXO FEMININO — SEXE FÉMININ		SEXO MASCULINO — SEXE MASCULIN		SEXO FEMININO — SEXE FÉMININ		SEXO MASCULINO — SEXE MASCULIN		SEXO FEMININO — SEXE FÉMININ	
Numero de casos considerados — Nombre de cas examinés	Salario médio diario — Salaire moyen journalier	Numero de casos considerados — Nombre de cas examinés	Salario médio diario — Salaire moyen journalier	Numero de casos considerados — Nombre de cas examinés	Salario médio diario — Salaire moyen journalier	Numero de casos considerados — Nombre de cas examinés	Salario médio diario — Salaire moyen journalier	Numero de casos considerados — Nombre de cas examinés	Salario médio diario — Salaire moyen journalier	Numero de casos considerados — Nombre de cas examinés	Salario médio diario — Salaire moyen journalier	Numero de casos considerados — Nombre de cas examinés	Salario médio diario — Salaire moyen journalier
85	3$198	—	—	1	1$200	—	—	—	—	—	—	—	—
—	—	7	4$714	—	—	—	—	3	3$000	—	—	—	—
258	2$696	2	2$000	44	1$500	4	2$000	132	1$124	—	—	—	—
60	2$100	36	$500	21	$452	—	—	—	—	—	—	—	—
174	4$963	14	2$071	2	1$350	100	3$274	109	2$869	1	1$500	8	1$500
—	—	—	—	—	—	—	—	—	—	—	—	—	—
—	—	—	—	—	—	—	—	—	—	—	—	—	—
—	—	3	1$000	—	—	—	—	—	—	—	—	—	—
—	—	—	—	—	—	—	—	—	—	—	—	—	—
134	1$966	—	—	45	1$500	—	—	—	—	—	—	—	—
26	4$769	14	2$200	10	2$500	—	—	8	5$000	—	—	3	3$000
215	2$295	5	1$100	9	1$078	—	—	20	2$900	—	—	—	—
—	—	—	—	—	—	—	—	—	—	—	—	—	—
936	2$927	—	—	14	1$443	—	—	126	5$087	—	—	—	—
—	—	—	—	—	—	—	—	—	—	—	—	—	—
4	3$000	—	—	—	—	—	—	—	—	—	—	—	—
—	—	—	—	—	—	—	—	—	—	—	—	—	—
171	2$700	—	—	4	1$800	—	—	132	1$939	—	—	—	—
68	2$453	—	—	—	—	—	—	—	—	—	—	—	—
387	3$998	—	—	28	1$721	5	5$300	59	2$831	—	—	8	2$000
38	2$500	—	—	—	—	—	—	—	—	—	—	—	—

II — Confronto regional do salario médio dos operarios jornaleiros occupados em diversos ser

Comparaison régionale du salaire moyen des ouvriers journaliers occupés en divers ser

ESTADOS E DISTRICTO FEDERAL — ÉTATS ET DISTRICT FÉDÉRAL	INDUSTRIAS — INDUSTRIES									
	COSTUREIRAS (Roupas e flôres artificiaes) — COUTURIÈRES D'ARTICLES DE TOILETTE ET FLEURS ARTIFICIELLES									
	Maiores de 14 annos — De plus de 14 ans				Menores de 14 annos — De moins de 14 ans				Maiores de — De plus de	
	SEXO MASCULINO — SEXE MASCULIN		SEXO FEMININO — SEXE FÉMININ		SEXO MASCULINO — SEXE MASCULIN		SEXO FEMININO — SEXE FÉMININ		SEXO MASCULINO — SEXE MASCULIN	
	Numero de casos considerados — Nombre de cas examinés	Salario médio diario — Salaire moyen journalier	Numero de casos considerados — Nombre de cas examinés	Salario médio diario — Salaire moyen journalier	Numero de casos considerados — Nombre de cas examinés	Salario médio diario — Salaire moyen journalier	Numero de casos considerados — Nombre de cas examinés	Salario médio diario — Salaire moyen journalier	Numero de casos considerados — Nombre de cas examinés	Salario médio diario — Salaire moyen journalier
Alagôas	1	2$000	—	—	—	—	—	—	—	—
Amazonas	—	—	—	—	—	—	—	—	—	—
Bahia	—	—	338	2$111	—	—	1	1$500	2	6$500
Ceará	—	—	—	—	—	—	—	—	—	—
Districto Federal	36	7$083	1.583	4$082	1	3$500	115	2$445	66	10$509
Espirito Santo	—	—	—	—	—	—	—	—	—	—
Goyaz	—	—	—	—	—	—	—	—	—	—
Maranhão	—	—	—	—	—	—	—	—	—	—
Matto Grosso	—	—	—	—	—	—	—	—	—	—
Minas Geraes	—	—	3	2$000	—	—	21	1$000	—	—
Pará	—	—	142	3$056	—	—	3	2$500	2	12$000
Parahyba	10	5$100	21	3$000	—	—	—	—	1	10$000
Paraná	—	—	—	—	—	—	—	—	—	—
Pernambuco	—	—	—	—	—	—	—	—	—	—
Piauhy	—	—	—	—	—	—	—	—	—	—
Rio de Janeiro	—	—	150	2$091	—	—	—	—	—	—
Rio Grande do Norte	—	—	—	—	—	—	—	—	—	—
Rio Grande do Sul	—	—	106	4$368	—	—	3	2$000	3	13$000
Santa Catharina	—	—	—	—	—	—	—	—	—	—
São Paulo	19	4$158	668	3$341	37	1$549	72	1$399	24	8$771
Sergipe	—	—	—	—	—	—	—	—	—	—

viços especiaes nas fabricas recenseadas em 1 de Setembro de 1920, segundo a idade e o sexo

vices spéciaux dans les fabriques recensées au 1er Septembre 1920, d'après l'âge et le sexe

DO VESTUARIO E TOUCADOR

DE L'HABILLEMENT ET DE LA TOILETTE

CORTADORES DE ROUPA COUPEURS D'HABITS						ENGOMMADEIRAS RÉPASSEUSES							
14 annos 14 ans		Menores de 14 annos De moins de 14 ans				Maiores de 14 annos De plus de 14 ans				Menores de 14 annos De moins de 14 ans			
SEXO FEMININO SEXE FÉMININ		SEXO MASCULINO SEXE MASCULIN		SEXO FEMININO SEXE FÉMININ		SEXO MASCULINO SEXE MASCULIN		SEXO FEMININO SEXE FÉMININ		SEXO MASCULINO SEXE MASCULIN		SEXO FEMININO SEXE FÉMININ	
Numero de casos considerados Nombre de cas examinés	Salario médio diario Salaire moyen journalier	Numero de casos considerados Nombre de cas examinés	Salario médio diario Salaire moyen journalier	Numero de casos considerados Nombre de cas examinés	Salario médio diario Salaire moyen journalier	Numero de casos considerados Nombre de cas examinés	Salario médio diario Salaire moyen journalier	Numero de casos considerados Nombre de cas examinés	Salario médio diario Salaire moyen journalier	Numero de casos considerados Nombre de cas examinés	Salario médio diario Salaire moyen journalier	Numero de casos considerados Nombre de cas examinés	Salario médio diario Salaire moyen journalier
—	—	—	—	—	—	—	—	—	—	—	—	—	—
—	—	—	—	—	—	—	—	—	—	—	—	—	—
1	2$000	—	—	—	—	—	—	105	2$050	—	—	—	—
—	—	—	—	—	—	—	—	—	—	—	—	—	—
2	6$000	1	5$000	1	2$500	17	7$118	217	4$431	1	3$000	—	—
—	—	—	—	—	—	—	—	—	—	—	—	—	—
—	—	—	—	—	—	—	—	—	—	—	—	—	—
—	—	—	—	—	—	—	—	—	—	—	—	—	—
—	—	—	—	—	—	—	—	—	—	—	—	—	—
—	—	—	—	—	—	—	—	—	—	—	—	—	—
—	—	—	—	—	—	—	—	22	2$614	—	—	—	—
—	—	—	—	—	—	—	—	—	—	—	—	11	2$727
—	—	—	—	—	—	—	—	—	—	—	—	—	—
—	—	—	—	—	—	—	—	—	—	—	—	—	—
—	—	—	—	—	—	—	—	—	—	—	—	—	—
—	—	—	—	—	—	—	—	—	—	—	—	—	—
—	—	—	—	—	—	—	—	—	—	—	—	—	—
3	5$667	—	—	—	—	—	—	—	—	—	—	—	—
2	3$000	—	—	—	—	—	—	—	—	—	—	—	—
8	4$687	—	—	—	—	1	6$700	41	3$246	—	—	—	—
—	—	—	—	—	—	—	—	—	—	—	—	—	—

II — Confronto regional do salario médio dos operarios jornaleiros occupados em diversos ser

Comparaison régionale du salaire moyen des ouvriers journaliers occupés en divers ser

ESTADOS E DISTRICTO FEDERAL / ÉTATS ET DISTRICT FÉDÉRAL	INDUSTRIAS DO VES / INDUSTRIES DE L'HABILLE									
	COSTUREIRAS (Chapéos) / COUTURIÈRES DE COIFFURES									
	Maiores de 14 annos / De plus de 14 ans				Menores de 14 annos / De moins de 14 ans				Maiores de / De plus de	
	SEXO MASCULINO / SEXE MASCULIN		SEXO FEMININO / SEXE FÉMININ		SEXO MASCULINO / SEXE MASCULIN		SEXO FEMININO / SEXE FÉMININ		SEXO MASCULINO / SEXE MASCULIN	
	Numero de casos considerados / Nombre de cas examinés	Salario médio diario / Salaire moyen journalier	Numero de casos considerados / Nombre de cas examinés	Salario médio diario / Salaire moyen journalier	Numero de casos considerados / Nombre de cas examinés	Salario médio diario / Salaire moyen journalier	Numero de casos considerados / Nombre de cas examinés	Salario médio diario / Salaire moyen journalier	Numero de casos considerados / Nombre de cas examinés	Salario médio diario / Salaire moyen journalier
Alagôas	4	3$100	—	—	—	—	—	—	—	—
Amazonas	—	—	—	—	—	—	—	—	—	—
Bahia	—	—	—	—	—	—	—	—	—	—
Ceará	—	—	3	1$333	—	—	—	—	—	—
Districto Federal	3	9$167	168	3$300	—	—	—	—	221	6$181
Espirito Santo	—	—	—	—	—	—	—	—	—	—
Goyaz	—	—	—	—	—	—	—	—	—	—
Maranhão	—	—	—	—	—	—	—	—	—	—
Matto Grosso	—	—	—	—	—	—	—	—	—	—
Minas Geraes	—	—	20	2$000	—	—	—	—	10	6$000
Pará	—	—	3	3$167	—	—	—	—	—	—
Parahyba	—	—	—	—	—	—	—	—	—	—
Paraná	—	—	—	—	—	—	—	—	—	—
Pernambuco	52	3$162	71	2$573	—	—	3	$600	—	—
Piauhy	—	—	—	—	—	—	—	—	—	—
Rio de Janeiro	—	—	—	—	—	—	—	—	—	—
Rio Grande do Norte	—	—	—	—	—	—	—	—	—	—
Rio Grande do Sul	—	—	5	3$000	—	—	—	—	9	6$556
Santa Catharina	—	—	34	2$529	—	—	8	1$000	—	—
São Paulo	3	5$300	557	3$911	—	—	117	1$733	215	7$598
Sergipe	—	—	—	—	—	—	—	—	—	—

viços especiaes nas fabricas recenseadas em 1 de Setembro de 1920, segundo a idade e o sexo

vices spéciaux dans les fabriques recensées au 1er Septembre 1920, d'après l'âge et le sexe

TUARIO E TOUCADOR
MENT ET DE LA TOILETTE

FULISTAS FEUTRIERS						ENFORMADORES MODELEURS							
14 annos 14 ans		Menores de 14 annos De moins de 14 ans				Maiores de 14 annos De plus de 14 ans				Menores de 14 annos De moins de 14 ans			
SEXO FEMININO SEXE FÉMININ		SEXO MASCULINO SEXE MASCULIN		SEXO FEMININO SEXE FÉMININ		SEXO MASCULINO SEXE MASCULIN		SEXO FEMININO SEXE FÉMININ		SEXO MASCULINO SEXE MASCULIN		SEXO FEMININO SEXE FÉMININ	
Numero de casos considerados Nombre de cas examinés	Salario médio diario Salaire moyen journalier	Numero de casos considerados Nombre de cas examinés	Salario médio diario Salaire moyen journalier	Numero de casos considerados Nombre de cas examinés	Salario médio diario Salaire moyen journalier	Numero de casos considerados Nombre de cas examinés	Salario médio diario Salaire moyen journalier	Numero de casos considerados Nombre de cas examinés	Salario médio diario Salaire moyen journalier	Numero de casos considerados Nombre de cas examinés	Salario médio diario Salaire moyen journalier	Numero de casos considerados Nombre de cas examinés	Salario médio diario Salaire moyen journalier
—	—	—	—	—	—	—	—	—	—	—	—	—	—
—	—	—	—	—	—	—	—	—	—	—	—	—	—
—	—	—	—	—	—	—	—	—	—	—	—	—	—
—	—	—	—	—	—	—	—	—	—	—	—	—	—
—	—	—	—	—	—	23	7$435	—	—	4	4$000	—	—
—	—	—	—	—	—	—	—	—	—	—	—	—	—
—	—	—	—	—	—	—	—	—	—	—	—	—	—
—	—	—	—	—	—	—	—	—	—	—	—	—	—
—	—	—	—	—	—	—	—	—	—	—	—	—	—
—	—	—	—	—	—	—	—	—	—	—	—	—	—
—	—	—	—	—	—	—	—	—	—	—	—	—	—
—	—	—	—	—	—	—	—	—	—	—	—	—	—
—	—	—	—	—	—	—	—	—	—	—	—	—	—
—	—	—	—	—	—	—	—	—	—	—	—	—	—
—	—	—	—	—	—	—	—	—	—	—	—	—	—
—	—	—	—	—	—	—	—	—	—	—	—	—	—
—	—	—	—	—	—	—	—	—	—	—	—	—	—
—	—	—	—	—	—	—	—	—	—	—	—	—	—
1	1$000	—	—	—	—	—	—	—	—	—	—	—	—
—	—	—	—	—	—	—	—	—	—	—	—	—	—
5	3$000	30	2$250	—	—	90	7$324	—	—	—	—	—	—
—	—	—	—	—	—	—	—	—	—	—	—	—	—

II — Confronto regional do salario médio dos operarios jornaleiros occupados em diversos ser

Comparaison régionale du salaire moyen des ouvriers journaliers occupés en divers ser

ESTADOS E DISTRICTO FEDERAL / ÉTATS ET DISTRICT FÉDÉRAL	INDUSTRIAS DO / INDUSTRIES DE L'HA									
	PROPRIAGISTAS / APPRÊTEURS									
	Maiores de 14 annos / De plus de 14 ans				Menores de 14 annos / De moins de 14 ans				Maiores de / De plus de	
	SEXO MASCULINO / SEXE MASCULIN		SEXO FEMININO / SEXE FÉMININ		SEXO MASCULINO / SEXE MASCULIN		SEXO FEMININO / SEXE FÉMININ		SEXO MASCULINO / SEXE MASCULIN	
	Numero de casos considerados / Nombre de cas examinés	Salario médio diario / Salaire moyen journalier	Numero de casos considerados / Nombre de cas examinés	Salario médio diario / Salaire moyen journalier	Numero de casos considerados / Nombre de cas examinés	Salario médio diario / Salaire moyen journalier	Numero de casos considerados / Nombre de cas examinés	Salario médio diario / Salaire moyen journalier	Numero de casos considerados / Nombre de cas examinés	Salario médio diario / Salaire moyen journalier
Alagôas	—	—	—	—	—	—	—	—	14	4$871
Amazonas	—	—	—	—	—	—	—	—	2	8$000
Bahia	—	—	—	—	—	—	—	—	28	5$186
Ceará	—	—	—	—	—	—	—	—	17	3$471
Districto Federal	184	6$742	5	3$000	3	2$000	—	—	467	8$747
Espirito Santo	—	—	—	—	—	—	—	—	1	10$000
Goyaz	—	—	—	—	—	—	—	—	4	7$000
Maranhão	—	—	—	—	—	—	—	—	—	—
Matto Grosso	—	—	—	—	—	—	—	—	—	—
Minas Geraes	20	7$500	—	—	—	—	—	—	31	5$852
Pará	—	—	—	—	—	—	—	—	10	6$300
Parahyba	—	—	—	—	—	—	—	—	9	5$000
Paraná	—	—	—	—	—	—	—	—	11	6$818
Pernambuco	—	—	—	—	—	—	—	—	23	4$087
Piauhy	—	—	—	—	—	—	—	—	—	—
Rio de Janeiro	—	—	—	—	—	—	—	—	18	5$178
Rio Grande do Norte	—	—	—	—	—	—	—	—	—	—
Rio Grande do Sul	—	—	—	—	—	—	—	—	58	7$422
Santa Catharina	—	—	—	—	—	—	—	—	1	6$000
São Paulo	212	8$080	—	—	26	2$462	—	—	32	5$687
Sergipe	—	—	—	—	—	—	—	—	8	4$812

viços especiaes nas fabricas recenseadas em 1 de Setembro de 1920, segundo a idade e o sexo

vices spéciaux dans les fabriques recensées au 1er Septembre 1920, d'après l'âge et le sexe

VESTUARIO E TOUCADOR

BILLEMENT ET DE LA TOILETTE

CORTADORES DE CALÇADO COUPEURS						MONTADORES DE CALÇADO MONTEURS							
14 annos 14 ans		Menores de 14 annos De moins de 14 ans				Maiores de 14 annos De plus de 14 ans				Menores de 14 annos De moins de 14 ans			
SEXO FEMININO SEXE FÉMININ		SEXO MASCULINO SEXE MASCULIN		SEXO FEMININO SEXE FÉMININ		SEXO MASCULINO SEXE MASCULIN		SEXO FEMININO SEXE FÉMININ		SEXO MASCULINO SEXE MASCULIN		SEXO FEMININO SEXE FÉMININ	
Numero de casos considerados Nombre de cas examinés	Salario médio diario Salaire moyen journalier	Numero de casos considerados Nombre de cas examinés	Salario médio diario Salaire moyen journalier	Numero de casos considerados Nombre de cas examinés	Salario médio diario Salaire moyen journalier	Numero de casos considerados Nombre de cas examinés	Salario médio diario Salaire moyen journalier	Numero de casos considerados Nombre de cas examinés	Salario médio diario Salaire moyen journalier	Numero de casos considerados Nombre de cas examinés	Salario médio diario Salaire moyen journalier	Numero de casos considerados Nombre de cas examinés	Salario médio diario Salaire moyen journalier
—	—	—	—	—	—	2	1$500	—	—	—	—	—	—
—	—	—	—	—	—	4	8$000	—	—	2	1$200	—	—
—	—	5	1$400	—	—	17	4$424	—	—	—	—	—	—
—	—	—	—	—	—	7	1$929	—	—	—	—	—	—
1	3$500	29	2$345	—	—	797	8$276	—	—	69	2$746	—	—
—	—	—	—	—	—	—	—	—	—	—	—	—	—
—	—	—	—	—	—	—	—	—	—	—	—	—	—
—	—	—	—	—	—	—	—	—	—	—	—	—	—
—	—	—	—	—	—	—	—	—	—	—	—	—	—
—	—	—	—	—	—	42	4$917	1	2$000	1	$800	—	—
—	—	—	—	—	—	8	3$075	—	—	—	—	—	—
—	—	—	—	—	—	—	—	—	—	—	—	—	—
—	—	2	2$000	—	—	12	5$733	—	—	—	—	—	—
1	2$000	2	2$000	—	—	4	2$000	—	—	—	—	—	—
—	—	—	—	—	—	—	—	—	—	—	—	—	—
—	—	—	—	—	—	17	3$565	—	—	—	—	—	—
—	—	—	—	—	—	—	—	—	—	—	—	—	—
—	—	7	4$786	—	—	77	7$709	—	—	2	3$000	—	—
—	—	—	—	—	—	—	—	—	—	—	—	—	—
1	6$000	2	2$000	—	—	43	5$516	—	—	6	1$000	—	—
1	$800	—	—	—	—	2	3$500	—	—	—	—	—	—

II — Confronto regional do salario médio dos operarios jornaleiros occupados em diversos ser

Comparaison régionale du salaire moyen des ouvriers journaliers occupés en divers ser

ESTADOS E DISTRICTO FEDERAL — ÉTATS ET DISTRICT FÉDÉRAL	INDUSTRIAS DO VES — INDUSTRIES DE L'HABILLE									
	PESPONTADORES DE CALÇADO — PIQUEURS									
	Maiores de 14 annos — De plus de 14 ans				Menores de 14 annos — De moins de 14 ans				Maiores de — De plus de	
	SEXO MASCULINO — SEXE MASCULIN		SEXO FEMININO — SEXE FÉMININ		SEXO MASCULINO — SEXE MASCULIN		SEXO FEMININO — SEXE FÉMININ		SEXO MASCULINO — SEXE MASCULIN	
	Numero de casos considerados — Nombre de cas examinés	Salario médio diario — Salaire moyen journalier	Numero de casos considerados — Nombre de cas examinés	Salario médio diario — Salaire moyen journalier	Numero de casos considerados — Nombre de cas examinés	Salario médio diario — Salaire moyen journalier	Numero de casos considerados — Nombre de cas examinés	Salario médio diario — Salaire moyen journalier	Numero de casos considerados — Nombre de cas examinés	Salario médio diario — Salaire moyen journalier
Alagôas	6	4$867	—	—	—	—	—	—	29	3$686
Amazonas	2	8$000	—	—	—	—	—	—	—	—
Bahia	6	2$933	23	2$152	—	—	1	1$800	32	4$094
Ceará	9	2$111	—	—	—	—	—	—	6	2$417
Districto Federal	523	8$211	520	5$719	56	2$446	61	2$102	778	7$679
Espirito Santo	1	9$300	—	—	—	—	—	—	—	—
Goyaz	—	—	—	—	—	—	—	—	—	—
Maranhão	—	—	—	—	—	—	—	—	—	—
Matto Grosso	—	—	—	—	—	—	—	—	—	—
Minas Geraes	7	5$643	52	2$527	1	2$000	2	1$500	26	5$192
Pará	—	—	—	—	—	—	—	—	7	4$357
Parahyba	1	2$000	—	—	—	—	—	—	28	5$500
Paraná	4	5$250	—	—	—	—	—	—	6	4$500
Pernambuco	—	—	—	—	—	—	—	—	15	4$733
Piauhy	—	—	—	—	—	—	—	—	—	—
Rio de Janeiro	2	10$000	20	2$400	—	—	—	—	3	3$100
Rio Grande do Norte	—	—	—	—	—	—	—	—	—	—
Rio Grande do Sul	13	5$923	70	4$360	—	—	4	2$000	70	7$850
Santa Catharina	—	—	—	—	—	—	—	—	—	—
São Paulo	7	5$143	35	1$757	—	—	3	3$000	7	5$286
Sergipe	8	3$250	—	—	—	—	—	—	29	3$138

viços especiaes nas fabricas recenseadas em 1 de Setembro de 1920, segundo a idade e o sexo

vices spéciaux dans les fabriques recensées au 1er Septembre 1920, d'après l'âge et le sexe

TUARIO E TOUCADOR

MENT ET DE LA TOILETTE

ACABADORES DE CALÇADO FINISSEURS						CHINELEIROS PANTOUFLIERS							
14 annos 14 ans		Menores de 14 annos De moins de 14 ans				Maiores de 14 annos De plus de 14 ans				Menores de 14 annos De moins de 14 ans			
SEXO FEMININO SEXE FÉMININ		SEXO MASCULINO SEXE MASCULIN		SEXO FEMININO SEXE FÉMININ		SEXO MASCULINO SEXE MASCULIN		SEXO FEMININO SEXE FÉMININ		SEXO MASCULINO SEXE MASCULIN		SEXO FEMININO SEXE FÉMININ	
Numero de casos considerados Nombre de cas examinés	Salario médio diario Salaire moyen journalier	Numero de casos considerados Nombre de cas examinés	Salario médio diario Salaire moyen journalier	Numero de casos considerados Nombre de cas examinés	Salario médio diario Salaire moyen journalier	Numero de casos considerados Nombre de cas examinés	Salario médio diario Salaire moyen journalier	Numero de casos considerados Nombre de cas examinés	Salario médio diario Salaire moyen journalier	Numero de casos considerados Nombre de cas examinés	Salario médio diario Salaire moyen journalier	Numero de casos considerados Nombre de cas examinés	Salario médio diario Salaire moyen journalier
1	1$000	—	—	—	—	—	—	—	—	—	—	—	—
—	—	—	—	—	—	3	7$000	—	—	—	—	—	—
2	1$000	3	1$000	—	—	—	—	—	—	—	—	—	—
—	—	—	—	—	—	—	—	—	—	—	—	—	—
2	5$000	43	2$651	—	—	21	5$476	72	5$000	4	3$000	—	—
—	—	—	—	—	—	—	—	—	—	—	—	—	—
—	—	—	—	—	—	—	—	—	—	—	—	—	—
—	—	—	—	—	—	—	—	—	—	—	—	—	—
—	—	—	—	—	—	—	—	—	—	—	—	—	—
7	1$514	—	—	—	—	2	5$000	—	—	—	—	—	—
—	—	—	—	—	—	5	2$000	—	—	—	—	—	—
—	—	—	—	—	—	—	—	—	—	—	—	—	—
—	—	—	—	—	—	—	—	—	—	—	—	—	—
1	2$000	—	—	—	—	—	—	—	—	—	—	—	—
—	—	—	—	—	—	—	—	—	—	—	—	—	—
—	—	3	2$000	—	—	1	4$000	—	—	—	—	—	—
—	—	—	—	—	—	—	—	—	—	—	—	—	—
—	—	8	1$975	—	—	40	5$512	—	—	—	—	—	—
—	—	—	—	—	—	—	—	—	—	—	—	—	—
—	—	—	—	—	—	2	4$000	3	1$500	—	—	—	—
2	$800	2	1$000	—	—	—	—	—	—	—	—	—	—

II — Confronto regional do salario médio dos operarios jornaleiros occupados em diversos ser

Comparaison régionale du salaire moyen des ouvriers journaliers occupés en divers ser

ESTADOS E DISTRICTO FEDERAL — ÉTATS ET DISTRICT FÉDÉRAL	EMPALHADORES — EMPAILLEURS									
	Maiores de 14 annos — De plus de 14 ans				Menores de 14 annos — De moins de 14 ans				Maiores de — De plus de	
	SEXO MASCULINO — SEXE MASCULIN		SEXO FEMININO — SEXE FÉMININ		SEXO MASCULINO — SEXE MASCULIN		SEXO FEMININO — SEXE FÉMININ		SEXO MASCULINO — SEXE MASCULIN	
	Numero de casos considerados — Nombre de cas examinés	Salario médio diario — Salaire moyen journalier	Numero de casos considerados — Nombre de cas examinés	Salario médio diario — Salaire moyen journalier	Numero de casos considerados — Nombre de cas examinés	Salario médio diario — Salaire moyen journalier	Numero de casos considerados — Nombre de cas examinés	Salario médio diario — Salaire moyen journalier	Numero de casos considerados — Nombre de cas examinés	Salario médio diario — Salaire moyen journalier
Alagôas	—	—	—	—	—	—	—	—	—	—
Amazonas	—	—	—	—	—	—	—	—	—	—
Bahia	1	3$000	—	—	—	—	—	—	1	3$000
Ceará	—	—	—	—	—	—	—	—	—	—
Districto Federal	47	7$223	—	—	18	2$333	—	—	247	8$115
Espirito Santo	—	—	—	—	—	—	—	—	—	—
Goyaz	—	—	—	—	—	—	—	—	—	—
Maranhão	—	—	—	—	—	—	—	—	—	—
Matto Grosso	—	—	—	—	—	—	—	—	—	—
Minas Geraes	—	—	2	2$000	—	—	—	—	25	4$984
Pará	4	1$000	—	—	—	—	—	—	—	—
Parahyba	3	5$000	—	—	—	—	—	—	6	7$000
Paraná	—	—	—	—	—	—	—	—	5	6$700
Pernambuco	8	7$375	—	—	1	3$000	—	—	11	9$182
Piauhy	—	—	—	—	—	—	—	—	—	—
Rio de Janeiro	—	—	—	—	—	—	—	—	—	—
Rio Grande do Norte	—	—	—	—	—	—	—	—	—	—
Rio Grande do Sul	2	2$500	4	2$000	—	—	—	—	33	7$818
Santa Catharina	—	—	5	1$300	—	—	15	1$000	3	4$833
São Paulo	17	6$947	64	3$409	11	2$045	3	3$000	75	7$103
Sergipe	—	—	1	3$000	—	—	—	—	—	—

viços especiaes nas fabricas recenseadas em 1 de Setembro de 1920, segundo a idade e o sexo

vices spéciaux dans les fabriques recensées au 1er Septembre 1920, d'après l'âge et le sexe

INDUSTRIAS DO MOBILIARIO
INDUSTRIES DE L'AMEUBLEMENT

LUSTRADORES — VERNISSEURS						ENTALHADORES — MARQUETEURS							
14 annos / 14 ans		Menores de 14 annos / De moins de 14 ans				Maiores de 14 annos / De plus de 14 ans				Menores de 14 annos / De moins de 14 ans			
SEXO FEMININO / SEXE FÉMININ		SEXO MASCULINO / SEXE MASCULIN		SEXO FEMININO / SEXE FÉMININ		SEXO MASCULINO / SEXE MASCULIN		SEXO FEMININO / SEXE FÉMININ		SEXO MASCULINO / SEXE MASCULIN		SEXO FEMININO / SEXE FÉMININ	
Numero de casos considerados / Nombre de cas examinés	Salario médio diario / Salaire moyen journalier	Numero de casos considerados / Nombre de cas examinés	Salario médio diario / Salaire de cas examinés	Numero de casos considerados / Nombre de cas examinés	Salario médio diario / Salaire moyen journalier	Numero de casos considerados / Nombre de cas examinés	Salario médio diario / Salaire moyen journalier	Numero de casos considerados / Nombre de cas examinés	Salario médio diario / Salaire moyen journalier	Numero de casos considerados / Nombre de cas examinés	Salario médio diario / Salaire moyen journalier	Numero de casos considerados / Nombre de cas examinés	Salario médio diario / Salaire moyen journalier
—	—	—	—	—	—	24	1$500	—	—	—	—	—	—
—	—	—	—	—	—	—	—	—	—	—	—	—	—
—	—	—	—	—	—	4	8$750	—	—	—	—	—	—
—	—	—	—	—	—	—	—	—	—	—	—	—	—
—	—	8	3$000	—	—	98	10$315	—	—	—	—	—	—
—	—	—	—	—	—	—	—	—	—	—	—	—	—
—	—	—	—	—	—	—	—	—	—	—	—	—	—
—	—	—	—	—	—	—	—	—	—	—	—	—	—
—	—	—	—	—	—	—	—	—	—	—	—	—	—
—	—	3	2$333	—	—	2	11$000	—	—	—	—	—	—
—	—	—	—	—	—	—	—	—	—	—	—	—	—
—	—	—	—	—	—	—	—	—	—	—	—	—	—
—	—	—	—	—	—	—	—	—	—	—	—	—	—
—	—	—	—	—	—	—	—	—	—	—	—	—	—
—	—	—	—	—	—	—	—	—	—	—	—	—	—
—	—	—	—	—	—	—	—	—	—	—	—	—	—
—	—	—	—	—	—	—	—	—	—	—	—	—	—
87	3$069	3	3$000	—	—	10	12$800	—	—	—	—	—	—
—	—	—	—	—	—	—	—	—	—	—	—	—	—
—	—	14	1$536	—	—	11	8$727	—	—	1	3$000	—	—
—	—	—	—	—	—	—	—	—	—	—	—	—	—

II — Confronto regional do salario médio dos operarios jornaleiros occupados em diversos ser

Comparaison régionale du salaire moyen des ouvriers journaliers occupés en divers ser

ESTADOS E DISTRICTO FEDERAL ÉTATS ET DISTRICT FÉDÉRAL	INDUSTRIAS DO MOBILIARIO INDUSTRIES DE L'AMEUBLEMENT									
	MARCENEIROS MENUISIERS									
	Maiores de 14 annos De plus de 14 ans				Menores de 14 annos De moins de 14 ans				Maiores de De plus de	
	SEXO MASCULINO SEXE MASCULIN		SEXO FEMININO SEXE FÉMININ		SEXO MASCULINO SEXE MASCULIN		SEXO FEMININO SEXE FÉMININ		SEXO MASCULINO SEXE MASCULIN	
	Numero de casos considerados Nombre de cas examinés	Salario médio diario Salaire moyen journalier	Numero de casos considerados Nombre de cas examinés	Salario médio diario Salaire moyen journalier	Numero de casos considerados Nombre de cas examinés	Salario médio diario Salaire moyen journalier	Numero de casos considerados Nombre de cas examinés	Salario médio diario Salaire moyen journalier	Numero de casos considerados Nombre de cas examinés	Salario médio diario Salaire moyen journalier
Alagôas	—	—	—	—	—	—	—	—	—	—
Amazonas	10	7$700	—	—	—	—	—	—	2	7$000
Bahia	80	6$675	—	—	7	1$786	—	—	4	4$500
Ceará	8	5$875	—	—	1	1$500	—	—	1	3$000
Districto Federal	1.138	9$653	—	—	78	2$853	—	—	26	5$000
Espirito Santo	15	10$000	—	—	—	—	—	—	—	—
Goyaz	—	—	—	—	—	—	—	—	—	—
Maranhão	—	—	—	—	—	—	—	—	—	—
Matto Grosso	—	—	—	—	—	—	—	—	—	—
Minas Geraes	135	6$281	—	—	—	—	—	—	6	4$667
Pará	18	5$444	—	—	—	—	—	—	6	3$667
Parahyba	30	9$267	—	—	2	2$000	—	—	1	5$000
Paraná	67	7$324	—	—	—	—	—	—	—	—
Pernambuco	74	8$662	—	—	—	—	—	—	—	—
Piauhy	—	—	—	—	—	—	—	—	—	—
Rio de Janeiro	3	6$000	—	—	3	1$000	—	—	—	—
Rio Grande do Norte	—	—	—	—	—	—	—	—	—	—
Rio Grande do Sul	177	9$198	—	—	1	3$000	—	—	28	8$500
Santa Catharina	64	5$883	—	—	2	1$400	—	—	—	—
São Paulo	391	7$409	7	2$500	60	2$125	6	1$000	9	4$444
Sergipe	4	4$000	—	—	2	1$500	—	—	1	4$000

viços especiaes nas fabricas recenseadas em 1 de Setembro de 1920, segundo a idade e o sexo

vices spéciaux dans les fabriques recensées au 1er Septembre 1920, d'après l'âge et le sexe

INDUSTRIAS DA EDIFICAÇÃO INDUSTRIES DU BÂTIMENT													
POLIDORES OU LIXADORES POLISSEURS OU BRUNISSEURS						CARPINTEIROS CHARPENTIERS							
14 annos 14 ans		Menores de 14 annos De moins de 14 ans				Maiores de 14 annos De plus de 14 ans				Menores de 14 annos De moins de 14 ans			
SEXO FEMININO SEXE FÉMININ		SEXO MASCULINO SEXE MASCULIN		SEXO FEMININO SEXE FÉMININ		SEXO MASCULINO SEXE MASCULIN		SEXO FEMININO SEXE FÉMININ		SEXO MASCULINO SEXE MASCULIN		SEXO FEMININO SEXE FÉMININ	
Numero de casos considerados Nombre de cas examinés	Salario médio diario Salaire moyen journalier	Numero de casos considerados Nombre de cas examinés	Salario médio diario Salaire moyen journalier	Numero de casos considerados Nombre de cas examinés	Salario médio diario Sa'aire moyen journalier	Numero de casos considerados Nombre de cas examinés	Salario médio diario Salaire moyen journalier	Numero de casos considerados Nombre de cas examinés	Salario médio diario Salaire moyen journalier	Numero de casos considerados Nombre de cas examinés	Salario médio diario Salaire moyen journalier	Numero de casos considerados Nombre de cas examinés	Salario médio diario Salaire moyen journalier
—	—	—	—	—	—	—	—	—	—	—	—	—	—
—	—	—	—	—	—	—	—	—	—	—	—	—	—
—	—	1	2$000	—	—	—	—	—	—	—	—	—	—
—	—	—	—	—	—	—	—	—	—	—	—	—	—
—	—	—	—	—	—	104	10$053	—	—	—	—	—	—
—	—	—	—	—	—	—	—	—	—	—	—	—	—
—	—	—	—	—	—	—	—	—	—	—	—	—	—
—	—	—	—	—	—	—	—	—	—	—	—	—	—
—	—	—	—	—	—	—	—	—	—	—	—	—	—
—	—	4	3$000	—	—	34	6$935	—	—	—	—	—	—
—	—	—	—	—	—	—	—	—	—	—	—	—	—
—	—	—	—	—	—	—	—	—	—	—	—	—	—
—	—	—	—	—	—	29	6$966	—	—	—	—	—	—
—	—	—	—	—	—	30	10$000	—	—	—	—	—	—
—	—	—	—	—	—	—	—	—	—	—	—	—	—
—	—	—	—	—	—	1	4$500	—	—	—	—	—	—
—	—	—	—	—	—	—	—	—	—	—	—	—	—
—	—	—	—	—	—	24	8$746	—	—	—	—	—	—
—	—	—	—	—	—	—	—	—	—	—	—	—	—
—	—	15	3$200	—	—	61	6$433	—	—	2	2$000	—	—
—	—	2	1$500	—	—	—	—	—	—	—	—	—	—

II — Confronto regional do salario médio dos operarios jornaleiros occupados em diversos ser

Comparaison régionale du salaire moyen des ouvriers journaliers occupés en divers ser

ESTADOS E DISTRICTO FEDERAL — ÉTATS ET DISTRICT FÉDÉRAL	INDUSTRIAS DA EDIFICAÇÃO — INDUSTRIES DU BÂTIMENT									
	MARMORISTAS — MARBRIERS									
	Maiores de 14 annos — De plus de 14 ans				Menores de 14 annos — De moins de 14 ans				Maiores de — De plus de	
	SEXO MASCULINO — SEXE MASCULIN		SEXO FEMININO — SEXE FÉMININ		SEXO MASCULINO — SEXE MASCULIN		SEXO FEMININO — SEXE FÉMININ		SEXO MASCULINO — SEXE MASCULIN	
	Numero de casos considerados — Nombre de cas examinés	Salario médio diario — Salaire moyen journalier	Numero de casos considerados — Nombre de cas examinés	Salario médio diario — Salaire moyen journalier	Numero de casos considerados — Nombre de cas examinés	Salario médio diario — Salaire moyen journalier	Numero de casos considerados — Nombre de cas examinés	Salario médio diario — Salaire moyen journalier	Numero de casos considerados — Nombre de cas examinés	Salario médio diario — Salaire moyen journalier
Alagôas	—	—	—	—	—	—	—	—	—	—
Amazonas	—	—	—	—	—	—	—	—	—	—
Bahia	—	—	—	—	—	—	—	—	—	—
Ceará	6	6$000	—	—	1	$500	—	—	—	—
Districto Federal	74	9$572	—	—	—	—	—	—	69	7$125
Espirito Santo	—	—	—	—	—	—	—	—	—	—
Goyaz	—	—	—	—	—	—	—	—	—	—
Maranhão	—	—	—	—	—	—	—	—	—	—
Matto Grosso	—	—	—	—	—	—	—	—	—	—
Minas Geraes	1	7$000	—	—	—	—	—	—	5	3$840
Pará	—	—	—	—	—	—	—	—	—	—
Parahyba	—	—	—	—	—	—	—	—	—	—
Paraná	—	—	—	—	—	—	—	—	—	—
Pernambuco	6	7$000	—	—	2	1$500	—	—	—	—
Piauhy	—	—	—	—	—	—	—	—	—	—
Rio de Janeiro	—	—	—	—	—	—	—	—	—	—
Rio Grande do Norte	—	—	—	—	—	—	—	—	—	—
Rio Grande do Sul	35	9$057	—	—	—	—	—	—	7	6$000
Santa Catharina	—	—	—	—	—	—	—	—	—	—
São Paulo	22	6$727	—	—	3	2$000	—	—	—	—
Sergipe	—	—	—	—	—	—	—	—	—	—

viços especiaes nas fabricas recenseadas em 1 de Setembro de 1920, segundo a idade e o sexo

vices spéciaux dans les fabriques recensées au 1er Septembre 1920, d'après l'âge et le sexe

POLIDORES — POLISSEURS						CONSTRUCÇÃO DE APPARELHOS DE TRANSPORTE — CONSTRUCTION D'APPAREILS DE TRANSPORT							
						SELLEIROS — SELLIERS							
14 annos — 14 ans		Menores de 14 annos — De moins de 14 ans				Maiores de 14 annos — De plus de 14 ans				Menores de 14 annos — De moins de 14 ans			
SEXO FEMININO — SEXE FÉMININ		SEXO MASCULINO — SEXE MASCULIN		SEXO FEMININO — SEXE FÉMININ		SEXO MASCULINO — SEXE MASCULIN		SEXO FEMININO — SEXE FÉMININ		SEXO MASCULINO — SEXE MASCULIN		SEXO FEMININO — SEXE FÉMININ	
Numero de casos considerados — Nombre de cas examinés	Salario médio diario — Salaire moyen journalier	Numero de casos considerados — Nombre de cas examinés	Salario médio diario — Salaire moyen journalier	Numero de casos considerados — Nombre de cas examinés	Salario médio diario — Salaire moyen journalier	Numero de casos considerados — Nombre de cas examinés	Salario médio diario — Salaire moyen journalier	Numero de casos considerados — Nombre de cas examinés	Salario médio diario — Salaire moyen journalier	Numero de casos considerados — Nombre de cas examinés	Salario médio diario — Salaire moyen journalier	Numero de casos considerados — Nombre de cas examinés	Salario médio diario — Salaire moyen journalier
—	—	—	—	—	—	—	—	—	—	—	—	—	—
—	—	—	—	—	—	—	—	—	—	—	—	—	—
—	—	—	—	—	—	—	—	—	—	—	—	—	—
—	—	—	—	—	—	—	—	—	—	—	—	—	—
—	—	—	—	—	—	57	8$035	—	—	2	2$000	—	—
—	—	—	—	—	—	—	—	—	—	—	—	—	—
—	—	—	—	—	—	—	—	—	—	—	—	—	—
—	—	—	—	—	—	—	—	—	—	—	—	—	—
—	—	—	—	—	—	—	—	—	—	—	—	—	—
—	—	—	—	—	—	37	5$392	—	—	6	2$767	—	—
—	—	—	—	—	—	—	—	—	—	—	—	—	—
—	—	—	—	—	—	—	—	—	—	—	—	—	—
—	—	—	—	—	—	1	10$000	—	—	—	—	—	—
—	—	—	—	—	—	—	—	—	—	—	—	—	—
—	—	—	—	—	—	—	—	—	—	—	—	—	—
—	—	—	—	—	—	—	—	—	—	—	—	—	—
—	—	—	—	—	—	—	—	—	—	—	—	—	—
—	—	—	—	—	—	28	7$696	—	—	—	—	—	—
—	—	—	—	—	—	8	4$000	—	—	—	—	—	—
—	—	—	—	—	—	71	4$662	1	2$500	12	1$142	—	—
—	—	—	—	—	—	—	—	—	—	—	—	—	—

III — Confronto regional do salario médio dos operarios jornaleiros adultos do sexo mas

Comparaison régionale du salaire moyen des ouvriers journaliers adultes du sexe mas

ESTADOS E DISTRICTO FEDERAL ÉTATS ET DISTRICT FÉDÉRAL	TOTAL TOTAL		INDUSTRIAS TEXTIS INDUSTRIES TEXTILES		INDUSTRIAS DE COUROS, DE PELLES E DE OUTRAS MATERIAS DURAS DO REINO ANIMAL INDUSTRIES DE CUIRS, DE PEAUX ET D'AUTRES MATIÈRES DURES D'ORIGINE ANIMALE		INDUSTRIAS DE MADEIRAS INDUSTRIES DU BOIS		METALLURGIA MÉTALLURGIE	
	Numero de casos considerados Nombre de cas examinés	Salario médio diario Salaire moyen journalier	Numero de casos considerados Nombre de cas examinés	Salario médio diario Salaire moyen journalier	Numero de casos considerados Nombre de cas examinés	Salario médio diario Salaire moyen journalier	Numero de casos considerados Nombre de cas examinés	Salario médio diario Salaire moyen journalier	Numero de casos considerados Nombre de cas examinés	Salario médio diario Salaire moyen journalier
Alagôas	50	4$792	33	4$561	—	—	—	—	1	5$00
Amazonas	12	9$833	—	—	—	—	7	10$000	1	16$000
Bahia	56	6$625	41	6$159	—	—	3	7$333	—	—
Ceará	27	4$629	24	4$583	—	—	1	4$000	—	—
Districto Federal	528	8$755	15	9$407	—	—	23	8$730	39	5$656
Espirito Santo	—	—	—	—	—	—	—	—	—	—
Goyaz	3	8$667	—	—	1	10$000	—	—	—	—
Maranhão	52	6$273	41	5$893	—	—	—	—	—	—
Matto Grosso	1	12$700	—	—	—	—	—	—	—	—
Minas Geraes	202	5$789	54	6$824	1	8$000	4	5$375	3	6$500
Pará	15	8$467	—	—	2	10$000	2	12$000	—	—
Parahyba	33	4$939	27	4$944	1	4$500	2	5$000	—	—
Paraná	157	6$436	1	6$000	—	—	109	6$483	1	9$000
Pernambuco	91	5$854	40	4$775	8	5$875	2	4$500	—	—
Piauhy	3	4$500	3	4$500	—	—	—	—	—	—
Rio de Janeiro	67	5$164	6	5$667	—	—	—	—	—	—
Rio Grande do Norte	19	4$474	19	4$474	—	—	—	—	—	—
Rio Grande do Sul	124	7$268	2	12$000	—	—	53	5$811	2	5$750
Santa Catharina	33	7$224	—	—	1	9$000	21	7$950	6	4$950
São Paulo	595	7$684	118	7$953	11	5$109	36	6$403	9	6$833
Sergipe	27	5$552	22	4$586	1	5$000	—	—	—	—

culino pertencentes a diversas categorias profissionaes, segundo os grupos de industrias

culin appartenant à diverses catégories professionnelles, d'après les groupes d'industries

MACHINISTAS

MACHINISTES

CERAMICA CÉRAMIQUE		PRODUCTOS CHIMICOS PROPRIAMENTE DITOS E PRODUCTOS ANALOGOS PRODUITS CHIMIQUES PROPREMENT DITS ET PRODUITS ANALOGUES		INDUSTRIAS DA ALIMENTAÇÃO INDUSTRIES DE L'ALIMENTATION		INDUSTRIAS DO VESTUARIO E TOUCADOR INDUSTRIES DE L'HABILLEMENT ET DE LA TOILETTE		INDUSTRIAS DO MOBILIARIO INDUSTRIES DE L'AMEUBLEMENT		INDUSTRIAS DA EDIFICAÇÃO INDUSTRIES DU BÂTIMENT	
Numero de casos considerados Nombre de cas examinés	Salario médio diario Salaire moyen journalier	Numero de casos considerados Nombre de cas examinés	Salario médio diario Salaire moyen journalier	Numero de casos considerados Nombre de cas examinés	Salario médio diario Salaire moyen journalier	Numero de casos considerados Nombre de cas examinés	Salario médio diario Salaire moyen journalier	Numero de casos considerados Nombre de cas examinés	Salario médio diario Salaire moyen journalier	Numero de casos considerados Nombre de cas examinés	Salario médio diario Salaire moyen journalier
—	—	4	7$250	9	4$456	—	—	—	—	—	—
1	6$000	1	7$000	1	8$000	—	—	—	—	—	—
1	6$000	—	—	7	9$786	1	6$000	—	—	2	4$000
—	—	1	7$000	1	4$000	—	—	—	—	—	—
11	9$873	24	7$429	57	9$939	159	8$940	161	8$920	6	9$083
—	—	—	—	—	—	—	—	—	—	—	—
—	—	—	—	2	8$000	—	—	—	—	—	—
—	—	1	8$000	10	7$660	—	—	—	—	—	—
—	—	—	—	1	12$700	—	—	—	—	—	—
5	5$480	—	—	86	4$843	23	5$217	5	9$200	20	7$000
3	8$333	1	7$000	5	6$800	1	12$000	—	—	1	5$000
—	—	—	—	1	4$000	1	5$000	1	6$000	—	—
7	5$600	8	6$375	28	6$536	—	—	—	—	3	5$167
4	6$125	13	7$523	10	6$460	—	—	9	5$944	4	8$000
—	—	—	—	—	—	—	—	—	—	—	—
3	6$333	1	11$000	52	4$856	1	8$500	—	—	4	5$250
—	—	—	—	—	—	—	—	—	—	—	—
7	7$429	2	4$500	45	8$493	2	9$250	7	9$000	2	5$500
1	4$950	—	—	4	6$950	—	—	—	—	—	—
157	10$280	25	4$016	205	6$342	7	6$614	22	9$023	2	5$500
—	—	1	4$000	3	4$333	—	—	—	—	—	—

III — Confronto regional do salario médio dos operarios jornaleiros adultos do sexo mas

Comparaison régionale du salaire moyen des ouvriers journaliers adultes du sexe mas

ESTADOS E DISTRICTO FEDERAL ÉTATS ET DISTRICT FÉDÉRAL	MACHINISTAS MACHINISTES									
	CONSTRUCÇÃO DE APPARELHOS DE TRANSPORTE CONSTRUCTION D'APPAREILS DE TRANSPORT		PRODUCÇÃO E TRANSMISSÃO DE FORÇAS PHYSICAS PRODUCTION ET TRANSMISSION DE FORCES PHYSIQUES		INDUSTRIAS RELATIVAS ÁS SCIENCIAS, LETTRAS E ARTES. INDUSTRIAS DE LUXO INDUSTRIES RELATIVES AUX SCIENCES, LETTRES ET ARTS. INDUSTRIES DE LUXE		TOTAL TOTAL		INDUSTRIAS TEXTIS INDUSTRIES TEXTILES	
	Numero de casos considerados Nombre de cas examinés	Salario médio diario Salaire moyen journalier	Numero de casos considerados Nombre de cas examinés	Salario médio diario Salaire moyen journalier	Numero de casos considerados Nombre de cas examinés	Salario médio diario Salaire moyen journalier	Numero de casos considerados Nombre de cas examinés	Salario médio diario Salaire moyen journalier	Numero de casos considerados Nombre de cas examinés	Salario médio diario Salaire moyen journalier
Alagôas	—	—	3	5$000	—	—	8	5$675	1	5$000
Amazonas	—	—	1	11$000	—	—	—	—	—	—
Bahia	—	—	1	8$000	—	—	19	9$789	—	—
Ceará	—	—	—	—	—	—	12	6$833	6	6$667
Districto Federal	12	9$792	21	8$438	—	—	503	9$118	195	8$922
Espirito Santo	—	—	—	—	—	—	7	7$857	—	—
Goyaz	—	—	—	—	—	—	—	—	—	—
Maranhão	—	—	—	—	—	—	6	6$000	—	—
Matto Grosso	—	—	—	—	—	—	6	10$333	—	—
Minas Geraes	1	7$000	—	—	—	—	136	6$711	55	6$609
Pará	—	—	—	—	—	—	13	11$692	—	—
Parahyba	—	—	—	—	—	—	2	9$000	1	10$000
Paraná	—	—	—	—	—	—	32	8$265	1	6$000
Pernambuco	—	—	1	13$300	—	—	26	10$638	6	11$683
Piauhy	—	—	—	—	—	—	—	—	—	—
Rio de Janeiro	—	—	—	—	—	—	54	10$063	12	8$833
Rio Grande do Norte	—	—	—	—	—	—	—	—	—	—
Rio Grande do Sul	1	10$000	1	12$000	—	—	111	10$268	1	12$000
Santa Catharina	—	—	—	—	—	—	22	6$777	5	9$350
São Paulo	2	5$550	1	4$000	—	—	841	8$809	292	8$336
Sergipe	—	—	—	—	—	—	—	—	—	—

culino pertencentes a diversas categorias profissionaes, segundo os grupos de industrias

culin appartenant à diverses catégories professionnelles, d'après les groupes d'industries

MECANICOS
MÉCANICIENS

INDUSTRIAS DE COUROS, DE PELLES E DE OUTRAS MATERIAS DURAS DO REINO ANIMAL INDUSTRIES DE CUIRS, DE PEAUX ET D'AUTRES MATIÈRES DURES D'ORIGINE ANIMALE		INDUSTRIAS DE MADEIRAS INDUSTRIES DU BOIS		METALLURGIA MÉTALLURGIE		CERAMICA CÉRAMIQUE		PRODUCTOS CHIMICOS PROPRIAMENTE DITOS E PRODUCTOS ANALOGOS PRODUITS CHIMIQUES PROPREMENT DITS ET PRODUITS ANALOGUES		INDUSTRIAS DA ALIMENTAÇÃO INDUSTRIES DE L'ALIMENTATION	
Numero de casos considerados Nombre de cas examinés	Salario médio diario Salaire moyen journalier	Numero de casos considerados Nombre de cas examinés	Salario médio diario Salaire moyen journalier	Numero de casos considerados Nombre de cas examinés	Salario médio diario Salaire moyen journalier	Numero de casos considerados Nombre de cas examinés	Salario médio diario Salaire moyen journalier	Numero de casos considerados Nombre de cas examinés	Salario médio diario Salaire moyen journalier	Numero de casos considerados Nombre de cas examinés	Salario médio diario Salaire moyen journalier
—	—	—	—	—	—	—	—	1	5$000	6	5$900
—	—	—	—	—	—	—	—	—	—	—	—
—	—	—	—	—	—	1	7$000	—	—	13	11$692
—	—	—	—	—	—	—	—	1	7$000	3	5$000
15	6$673	18	11$172	100	9$785	6	12$333	13	9$385	72	8$293
—	—	1	15$000	—	—	—	—	—	—	6	6$667
—	—	—	—	—	—	—	—	—	—	—	—
—	—	—	—	6	6$000	—	—	—	—	—	—
—	—	—	—	—	—	—	—	—	—	5	11$400
—	—	6	8$667	53	5$847	1	7$000	—	—	13	9$138
2	10$000	4	10$000	2	15$000	—	—	2	6$000	3	16$667
—	—	—	—	—	—	—	—	1	8$000	—	—
—	—	8	7$750	5	11$200	—	—	10	8$100	6	7$417
2	10$000	—	—	1	20$000	3	9$167	3	7$667	5	10$600
—	—	—	—	—	—	—	—	—	—	—	—
—	—	—	—	2	12$000	3	11$667	30	10$650	7	8$414
—	—	—	—	—	—	—	—	—	—	—	—
—	—	2	11$000	23	10$278	5	7$200	2	9$500	72	10$478
—	—	1	7$000	—	—	—	—	15	5$490	1	13$000
3	11$333	15	9$700	184	8$821	38	7$071	75	9$963	163	8$854
—	—	—	—	—	—	—	—	—	—	—	—

III — Confronto regional do salario médio dos operarios jornaleiros adultos do sexo mas

Comparaison régionale du salaire moyen des ouvriers journaliers adultes du sexe mas

ESTADOS E DISTRICTO FEDERAL ÉTATS ET DISTRICT FÉDÉRAL	MECANICOS MÉCANICIENS									
	INDUSTRIAS DO VESTUARIO E TOUCADOR INDUSTRIES DE L'HABILEMENT ET DE LA TOILETTE		INDUSTRIAS DO MOBILIARIO INDUSTRIES DE L'AMEUBLEMENT		INDUSTRIAS DA EDIFICAÇÃO INDUSTRIES DU BÂTIMENT		CONSTRUCÇÃO DE APPARELHOS DE TRANSPORTE CONSTRUCTION D'APPAREILS DE TRANSPORT		PRODUCÇÃO E TRANSMISSÃO DE FORÇAS PHYSICAS PRODUCTION ET TRANSMISSION DE FORCES PHYSIQUES	
	Numero de casos considerados Nombre de cas examinés	Salario médio diario Salaire moyen journalier	Numero de casos considerados Nombre de cas examinés	Salario médio diario Salaire moyen journalier	Numero de casos considerados Nombre de cas examinés	Salario médio diario Salaire moyen journalier	Numero de casos considerados Nombre de cas examinés	Salario médio diario Salaire moyen journalier	Numero de casos considerados Nombre de cas examinés	Salario médio diario Salaire moyen journalier
Alagôas	—	—	—	—	—	—	—	—	—	—
Amazonas	—	—	—	—	—	—	—	—	—	—
Bahia	—	—	5	5$400	—	—	—	—	—	—
Ceará	—	—	—	—	—	—	—	—	2	10$000
Districto Federal	40	9$637	9	9$167	—	—	8	10$000	27	8$152
Espirito Santo	—	—	—	—	—	—	—	—	—	—
Goyaz	—	—	—	—	—	—	—	—	—	—
Maranhão	—	—	—	—	—	—	—	—	—	—
Matto Grosso	—	—	—	—	—	—	—	—	1	5$000
Minas Geraes	—	—	3	7$167	—	—	5	8$000	—	—
Pará	—	—	—	—	—	—	—	—	—	—
Parahyba	—	—	—	—	—	—	—	—	—	—
Paraná	—	—	—	—	—	—	—	—	—	—
Pernambuco	2	8$000	—	—	3	10$000	—	—	—	—
Piauhy	—	—	—	—	—	—	—	—	—	—
Rio de Janeiro	—	—	—	—	—	—	—	—	—	—
Rio Grande do Norte	—	—	—	—	—	—	—	—	—	—
Rio Grande do Sul	—	—	—	—	—	—	6	10$000	—	—
Santa Catharina	—	—	—	—	—	—	—	—	—	—
São Paulo	18	7$939	2	7$000	6	5$917	43	11$628	2	10$000
Sergipe	—	—	—	—	—	—	—	—	—	—

culino pertencentes a diversas categorias profissionaes, segundo os grupos de industrias

culin appartenant à diverses catégories professionnelles, d'après les groupes d'industries

INDUSTRIAS RELATIVAS ÁS SCIENCIAS, LETTRAS E ARTES. INDUSTRIAS DE LUXO INDUSTRIES RELATIVES AUX SCIENCES, LETTRES ET ARTS. INDUSTRIES DE LUXE		CARPINTEIROS CHARPENTIERS									
		TOTAL GERAL TOTAL GÉNÉRAL		INDUSTRIAS TEXTIS INDUSTRIES TEXTILES		INDUSTRIAS DE COUROS, DE PELLES E DE OUTRAS MATERIAS DURAS DO REINO ANIMAL INDUSTRIES DE CUIRS, DE PEAUX ET D'AUTRES MATIÈRES DURES D'ORIGINE ANIMALE		INDUSTRIAS DE MADEIRAS INDUSTRIES DU BOIS		METALLURGIA MÉTALLURGIE	
Numero de casos considerados Nombre de cas examinés	Salario médio diario Salaire moyen journalier	Numero de casos considerados Nombre de cas examinés	Salario médio diario Salaire moyen journalier	Numero de casos considerados Nombre de cas examinés	Salario médio diario Salaire moyen journalier	Numero de casos considerados Nombre de cas examinés	Salario médio diario Salaire moyen journalier	Numero de casos considerados Nombre de cas examinés	Salario médio diario Salaire moyen journalier	Numero de casos considerados Nombre de cas examinés	Salario médio diario Salaire moyen journalier
—	—	17	3$000	17	3$000	—	—	—	—	—	—
—	—	9	7$111	—	—	2	7$500	3	10$000	4	9$750
—	—	49	6$286	12	6$250	—	—	—	—	—	—
—	—	16	4$187	—	—	1	3$000	14	4$214	1	5$000
—	—	771	8$895	126	8$194	39	7$423	124	9$997	24	8$479
—	—	7	7$286	2	7$000	—	—	3	8$000	—	—
—	—	—	—	—	—	—	—	—	—	—	—
—	—	11	5$273	6	5$083	—	—	—	—	2	6$000
—	—	3	10$000	—	—	—	—	3	10$000	—	—
—	—	232	6$130	43	5$591	—	—	87	6$046	12	5$875
—	—	50	8$530	—	—	5	8$600	32	10$000	—	—
—	—	9	8$167	1	4$500	—	—	—	—	—	—
2	7$500	79	7$139	—	—	—	—	18	8$194	—	—
1	17$000	164	6$619	40	4$937	2	8$000	19	8$105	4	5$750
—	—	—	—	—	—	—	—	—	—	—	—
—	—	110	7$824	36	7$625	—	—	1	6$600	5	6$900
—	—	—	—	—	—	—	—	—	—	—	—
—	—	260	7$941	24	8$396	4	12$000	31	7$742	12	8$000
—	—	32	6$328	—	—	—	—	17	6$126	8	6$450
—	—	999	7$223	224	7$563	4	7$750	138	7$423	161	7$519
—	—	8	3$625	5	3$400	—	—	—	—	—	—

III — Confronto regional do salario médio dos operarios jornaleiros adultos do sexo mas

Comparaison régionale du salaire moyen des ouvriers journaliers adultes du sexe mas

ESTADOS E DISTRICTO FEDERAL — ÉTATS ET DISTRICT FÉDÉRAL	CARPINTEIROS — CHARPENTIERS									
	CERAMICA — CÉRAMIQUE		PRODUCTOS CHIMICOS PROPRIAMENTE DITOS E PRODUCTOS ANALOGOS — PRODUITS CHIMIQUES PROPREMENT DITS ET PRODUITS ANALOGUES		INDUSTRIAS DA ALIMENTAÇÃO — INDUSTRIES DE L'ALIMENTATION		INDUSTRIAS DO VESTUARIO E TOUCADOR — INDUSTRIES DE L'HABILLEMENT ET DE LA TOILETTE		INDUSTRIAS DO MOBILIARIO — INDUSTRIES DE L'AMEUBLEMENT	
	Numero de casos considerados — Nombre de cas examinés	Salario médio diario — Salaire moyen journalier	Numero de casos considerados — Nombre de cas examinés	Salario médio diario — Salaire moyen journalier	Numero de casos considerados — Nombre de cas examinés	Salario médio diario — Salaire moyen journalier	Numero de casos considerados — Nombre de cas examinés	Salario médio diario — Salaire moyen journalier	Numero de casos considerados — Nombre de cas examinés	Salario médio diario — Salaire moyen journalier
Alagôas	—	—	—	—	—	—	—	—	—	—
Amazonas	—	—	—	—	—	—	—	—	—	—
Bahia	—	—	—	—	10	4$100	—	—	26	7$154
Ceará	—	—	—	—	—	—	—	—	—	—
Districto Federal	2	7$000	25	8$280	51	8$333	4	9$250	80	9$650
Espirito Santo	—	—	—	—	2	6$500	—	—	—	—
Goyaz	—	—	—	—	—	—	—	—	—	—
Maranhão	—	—	1	4$500	2	5$500	—	—	—	—
Matto Grosso	—	—	—	—	—	—	—	—	—	—
Minas Geraes	6	5$833	1	3$000	20	5$925	—	—	19	6$474
Pará	5	4$600	5	3$900	3	7$000	—	—	—	—
Parahyba	—	—	1	5$000	—	—	—	—	7	9$143
Paraná	2	7$000	10	7$300	14	6$571	—	—	3	6$000
Pernambuco	4	7$750	1	5$000	8	6$125	3	5$000	38	5$342
Piauhy	—	—	—	—	—	—	—	—	—	—
Rio de Janeiro	3	6$333	40	9$125	8	7$500	14	6$250	—	—
Rio Grande do Norte	—	—	—	—	—	—	—	—	—	—
Rio Grande do Sul	1	8$000	11	5$818	110	7$908	2	8$000	20	8$220
Santa Catharina	—	—	1	7$000	—	—	—	—	5	6$550
São Paulo	36	6$172	57	7$663	106	7$199	18	6$883	55	5$935
Sergipe	—	—	—	—	—	—	—	—	3	4$000

culino pertencentes a diversas categorias profissionaes, segundo os grupos de industrias

culin appartenant à diverses catégories professionnelles, d'après les groupes d'industries

								FOGUISTAS CHAUFFEURS			
INDUSTRIAS DA EDIFICAÇÃO INDUSTRIES DU BÂTIMENT		CONSTRUCÇÃO DE APPARELHOS DE TRANSPORTE CONSTRUCTION D'APPAREILS DE TRANSPORT		PRODUCÇÃO E TRANSMISSÃO DE FORÇAS PHYSICAS PRODUCTION ET TRANSMISSION DE FORCES PHYSIQUES		INDUSTRIAS RELATIVAS ÁS SCIENCIAS, LETTRAS E ARTES. INDUSTRIAS DE LUXO INDUSTRIES RELATIVES AUX SCIENCES, LETTRES ET ARTS. INDUSTRIES DE LUXE		TOTAL GERAL TOTAL GÉNÉRAL		INDUSTRIAS TEXTIS INDUSTRIES TEXTILES	
Numero de casos considerados Nombre de cas examinés	Salario médio diario Salaire moyen journalier	Numero de casos considerados Nombre de cas examinés	Salario médio diario Salaire moyen journalier	Numero de casos considerados Nombre de cas examinés	Salario médio diario Salaire moyen journalier	Numero de casos considerados Nombre de cas examinés	Salario médio diario Salaire moyen journalier	Numero de casos considerados Nombre de cas examinés	Salario médio diario Salaire moyen journalier	Numero de casos considerados Nombre de cas examinés	Salario médio diario Salaire moyen journalier
—	—	—	—	—	—	—	—	23	3$409	18	3$511
—	—	—	—	—	—	—	—	11	6$709	—	—
—	—	—	—	1	6$000	—	—	71	4$730	58	4$795
—	—	—	—	—	—	—	—	18	3$022	18	3$022
104	10$053	177	8$243	15	8$827	—	—	233	7$656	38	7$268
—	—	—	—	—	—	—	—	2	5$000	1	5$000
—	—	—	—	—	—	—	—	1	8$000	—	—
—	—	—	—	—	—	—	—	42	4$500	34	4$500
—	—	—	—	—	—	—	—	8	6$100	—	—
34	6$935	10	7$000	—	—	—	—	67	4$258	35	4$480
—	—	—	—	—	—	—	—	25	5$372	—	—
—	—	—	—	—	—	—	—	54	3$961	50	3$878
29	6$966	2	7$000	—	—	1	3$500	56	5$584	1	4$500
30	10$000	15	6$133	—	—	—	—	139	4$161	93	3$733
—	—	—	—	—	—	—	—	2	2$750	2	2$750
1	4$500	2	4$500	—	—	—	—	99	4$277	38	5$105
—	—	—	—	—	—	—	—	6	2$667	5	2$600
24	8$746	16	7$062	—	—	5	6$800	126	6$016	11	7$545
1	7$000	—	—	—	—	—	—	25	5$630	4	5$700
61	6$433	139	7$129	—	—	—	—	493	5$819	84	5$794
—	—	—	—	—	—	—	—	19	3$332	10	3$800

III — Confronto regional do salario médio dos operarios jornaleiros adultos de sexo mas

Comparaison régionale du salaire moyen des ouvriers journaliers adultes du sexe mas

ESTADOS E DISTRICTO FEDERAL ÉTATS ET DISTRICT FÉDÉRAL	INDUSTRIAS DE COUROS, DE PELLES E DE OUTRAS MATERIAS DURAS DO REINO ANIMAL INDUSTRIES DE CUIRS, DE PEAUX ET D'AUTRES MATIÈRES DURES D'ORIGINE ANIMALE		INDUSTRIAS DE MADEIRAS INDUSTRIES DU BOIS		METALLURGIA MÉTALLURGIE		CERAMICA CÉRAMIQUE		PRODUCTOS CHIMICOS PROPRIAMENTE DITOS E PRODUCTOS ANALOGOS PRODUITS CHIMIQUES PROPREMENT DITS ET PRODUITS ANALOGUES	
	Numero de casos considerados Nombre de cas examinés	Salario médio diario Salaire moyen journalier	Numero de casos considerados Nombre de cas examinés	Salario médio diario Salaire moyen journalier	Numero de casos considerados Nombre de cas examinés	Salario médio diario Salaire moyen journalier	Numero de casos considerados Nombre de cas examinés	Salario médio diario Salaire moyen journalier	Numero de casos considerados Nombre de cas examinés	Salario médio diario Salaire moyen journalier
Alagôas	—	—	—	—	—	—	—	—	3	3$233
Amazonas	—	—	7	6$000	2	7$500	—	—	—	—
Bahia	—	—	3	3$667	—	—	2	5$000	—	—
Ceará	—	—	—	—	—	—	—	—	—	—
Districto Federal	—	—	10	6$850	—	—	34	6$765	22	6$095
Espirito Santo	—	—	1	5$000	—	—	—	—	—	—
Goyaz	1	8$000	—	—	—	—	—	—	—	—
Maranhão	—	—	—	—	1	3$000	—	—	1	4$000
Matto Grosso	—	—	—	—	—	—	—	—	—	—
Minas Geraes	—	—	2	3$750	—	—	1	3$000	—	—
Pará	3	7$667	7	6$286	1	7$000	6	4$167	4	4$125
Parahyba	—	—	—	—	—	—	—	—	4	5$000
Paraná	—	—	14	5$343	—	—	18	6$000	12	5$300
Pernambuco	1	8$000	—	—	—	—	3	4$167	19	5$700
Piauhy	—	—	—	—	—	—	—	—	—	—
Rio de Janeiro	—	—	—	—	1	6$600	—	—	13	5$462
Rio Grande do Norte	1	3$000	—	—	—	—	—	—	—	—
Rio Grande do Sul	—	—	23	5$500	1	7$000	—	—	9	5$667
Santa Catharina	—	—	2	4$950	2	8$950	—	—	3	6$950
São Paulo	9	5$667	34	5$294	13	6$438	170	6$018	36	6$364
Sergipe	2	2$500	—	—	—	—	—	—	3	2$667

culino pertencentes a diversas categorias profissionaes, segundo os grupos de industrias

culin appartenant à diverses catégories professionnelles, d'après les groupes d'industries

FOGUISTAS

CHAUFFEURS

INDUSTRIAS DA ALIMENTAÇÃO INDUSTRIES DE L'ALIMENTATION		INDUSTRIAS DO VESTUARIO E TOUCADOR INDUSTRIES DE L'HABILLEMENT ET DE LA TOILETTE		INDUSTRIAS DO MOBILIARIO INDUSTRIES DE L'AMEUBLEMENT		INDUSTRIAS DA EDIFICAÇÃO INDUSTRIES DU BÂTIMENT		CONSTRUCÇÃO DE APPARELHOS DE TRANSPORTE CONSTRUCTION D'APPAREILS DE TRANSPORT		PRODUCÇÃO E TRANSMISSÃO DE FORÇAS PHYSICAS PRODUCTION ET TRANSMISSION DE FORCES PHYSIQUES		INDUSTRIAS RELATIVAS ÁS SCIENCIAS, LETTRAS E ARTES. INDUSTRIAS DE LUXO INDUSTRIES RELATIVES AUX SCIENCES LETTRES ET ARTS. INDUSTRIES DE LUXE	
Numero de casos considerados Nombre de cas examinés	Salario médio diario Salaire moyen journalier	Numero de casos considerados Nombre de cas examinés	Salario médio diario Salaire moyen journalier	Numero de casos considerados Nombre de cas examinés	Salario médio diario Salaire moyen journalier	Numero de casos considerados Nombre de cas examinés	Salario médio diario Salaire moyen journalier	Numero de casos considerados Nombre de cas examinés	Salario médio diario Salaire moyen journalier	Numero de casos considerados Nombre de cas examinés	Salario médio diario Salaire moyen journalier	Numero de casos considerados Nombre de cas examinés	Salario médio diario Salaire moyen journalier
2	2$750	—	—	—	—	—	—	—	—	—	—	—	—
—	—	—	—	—	—	—	—	—	—	2	8$400	—	—
8	4$587	—	—	—	—	—	—	—	—	—	—	—	—
—	—	—	—	—	—	—	—	—	—	—	—	—	—
13	7$385	5	8$000	4	5$875	—	—	—	—	107	8$602	—	—
—	—	—	—	—	—	—	—	—	—	—	—	—	—
—	—	—	—	—	—	—	—	—	—	—	—	—	—
4	4$750	—	—	—	—	2	5$000	—	—	—	—	—	—
8	6$100	—	—	—	—	—	—	—	—	—	—	—	—
27	4$074	—	—	1	5$000	1	3$000	—	—	—	—	—	—
3	5$267	—	—	—	—	1	3$000	—	—	—	—	—	—
—	—	—	—	—	—	—	—	—	—	—	—	—	—
11	5$645	—	—	—	—	—	—	—	—	—	—	—	—
16	3$994	—	—	2	5$250	1	4$000	3	6$000	1	6$000	—	—
—	—	—	—	—	—	—	—	—	—	—	—	—	—
46	3$191	—	—	—	—	1	5$000	—	—	—	—	—	—
—	—	—	—	—	—	—	—	—	—	—	—	—	—
63	6$030	2	6$000	8	6$075	7	5$786	1	6$000	1	4$000	—	—
12	4$950	—	—	2	4$950	—	—	—	—	—	—	—	—
121	5$576	9	5$889	3	6$333	12	4$583	—	—	2	6$800	—	—
4	3$075	—	—	—	—	—	—	—	—	—	—	—	—

III — Confronto regional do salario médio dos operarios jornaleiros adultos do sexo mas

Comparaison régionale du salaire moyen des ouvriers journaliers adultes du sexe mas

ESTADOS E DISTRICTO FEDERAL ÉTATS ET DISTRICT FÉDÉRAL	TOTAL GERAL TOTAL GÉNÉRAL		INDUSTRIAS TEXTIS INDUSTRIES TEXTILES		INDUSTRIAS DE COUROS, DE PELLES E DE OUTRAS MATERIAS DURAS DO REINO ANIMAL INDUSTRIES DE CUIRS, DE PEAUX ET D'AUTRES MATIÈRES DURES D'ORIGINE ANIMALE		INDUSTRIAS DE MADEIRAS INDUSTRIES DU BOIS		METALLURGIA MÉTALLURGIE	
	Numero de casos considerados Nombre de cas examinés	Salario médio diario Salaire moyen journalier	Numero de casos considerados Nombre de cas examinés	Salario médio diario Salaire moyen journalier	Numero de casos considerados Nombre de cas examinés	Salario médio diario Salaire moyen journalier	Numero de casos considerados Nombre de cas examinés	Salario médio diario Salaire moyen journalier	Numero de casos considerados Nombre de cas examinés	Salario médio diario Salaire moyen journalier
Alagôas	23	5$152	3	4$883	—	—	—	—	20	5$200
Amazonas	—	—	—	—	—	—	—	—	—	—
Bahia	53	4$198	45	4$300	—	—	1	4$000	6	3$333
Ceará	7	4$443	2	4$250	—	—	—	—	4	4$650
Districto Federal	301	8$084	17	9$176	—	—	3	8$667	118	8$228
Espirito Santo	7	6$143	—	—	—	—	1	7$000	6	6$000
Goyaz	1	5$000	—	—	1	5$000	—	—	—	—
Maranhão	14	5$786	5	5$400	—	—	—	—	9	6$000
Matto Grosso	1	12$000	—	—	—	—	1	12$000	—	—
Minas Geraes	136	4$396	22	4$950	—	—	13	5$769	89	3$917
Pará	13	7$692	—	—	—	—	7	8$000	4	8$000
Parahyba	1	5$500	1	5$500	—	—	—	—	—	—
Paraná	21	7$524	—	—	—	—	9	8$278	6	7$667
Pernambuco	95	8$117	15	5$167	1	6$000	1	8$000	49	8$959
Piauhy	—	—	—	—	—	—	—	—	—	—
Rio de Janeiro	21	5$952	7	6$357	—	—	4	4$000	4	6$750
Rio Grande do Norte	—	—	—	—	—	—	—	—	—	—
Rio Grande do Sul	107	8$243	14	8$657	—	—	7	7$286	32	8$141
Santa Catharina	22	7$391	5	10$550	—	—	3	6$950	12	6$250
São Paulo	379	7$322	12	7$258	—	—	7	8$386	124	8$228
Sergipe	6	3$750	—	—	1	4$000	—	—	4	4$000

culino pertencentes a diversas categorias profissionaes, segundo os grupos de industrias

culin appartenant à diverses catégories professionnelles, d'après les groupes d'industries

FERREIROS

FORGERONS

CERAMICA CÉRAMIQUE		PRODUCTOS CHIMICOS PROPRIAMENTE DITOS E PRODUCTOS ANALOGOS PRODUITS CHIMIQUES PROPREMENT DITS ET PRODUITS ANALOGUES		INDUSTRIAS DA ALIMENTAÇÃO INDUSTRIES DE L'ALIMENTATION		INDUSTRIAS DO VESTUARIO E TOUCADOR INDUSTRIES DE L'HABILLEMENT ET DE LA TOILETTE		INDUSTRIAS DO MOBILIARIO INDUSTRIES DE L'AMEUBLEMENT		INDUSTRIAS DA EDIFICAÇÃO INDUSTRIES DU BÂTIMENT	
Numero de casos considerados Nombre de cas examinés	Salario médio diario Salaire moyen journalier	Numero de casos considerados Nombre de cas examinés	Salario médio diario Salaire moyen journalier	Numero de casos considerados Nombre de cas examinés	Salario médio diario Salaire moyen journalier	Numero de casos considerados Nombre de cas examinés	Salario médio diario Salaire moyen journalier	Numero de casos considerados Nombre de cas examinés	Salario médio diario Salaire moyen journalier	Numero de casos considerados Nombre de cas examinés	Salario médio diario Salaire moyen journalier
—	—	—	—	—	—	—	—	—	—	—	—
—	—	—	—	—	—	—	—	—	—	—	—
1	5$000	—	—	—	—	—	—	—	—	—	—
—	—	1	4$000	—	—	—	—	—	—	—	—
9	10$222	3	7$767	13	8$385	—	—	13	5$692	10	10$000
—	—	—	—	—	—	—	—	—	—	—	—
—	—	—	—	—	—	—	—	—	—	—	—
—	—	—	—	—	—	—	—	—	—	—	—
—	—	—	—	—	—	—	—	—	—	—	—
1	5$000	—	—	7	5$071	—	—	—	—	1	10$000
1	5$000	—	—	1	7$000	—	—	—	—	—	—
—	—	—	—	—	—	—	—	—	—	—	—
—	—	—	—	5	6$200	—	—	—	—	—	—
1	4$500	1	6$400	6	6$000	—	—	11	11$909	—	—
—	—	—	—	—	—	—	—	—	—	—	—
—	—	2	5$250	2	9$000	—	—	—	—	1	4$000
—	—	—	—	—	—	—	—	—	—	—	—
2	10$000	2	9$750	31	8$687	—	—	2	6$000	2	11$000
—	—	1	9$000	—	—	—	—	—	—	—	—
15	5$420	2	6$750	60	7$168	2	7$000	23	7$435	2	11$500
—	—	1	2$500	—	—	—	—	—	—	—	—

III — Confronto regional do salario médio dos operarios jornaleiros adultos do sexo mas

Comparaison régionale du salaire moyen des ouvriers journaliers adultes du sexe mas

ESTADOS E DISTRICTO FEDERAL ÉTATS ET DISTRICT FÉDÉRAL	FERREIROS FORGERONS						TOTAL GERAL TOTAL GÉNÉRAL		INDUSTRIAS TEXTIS INDUSTRIES TEXTILES	
	CONSTRUCÇÃO DE APPARELHOS DE TRANSPORTE CONSTRUCTION D'APPAREILS DE TRANSPORT		PRODUCÇÃO E TRANSMISSÃO DE FORÇAS PHYSICAS PRODUCTION ET TRANSMISSION DE FORCES PHYSIQUES		INDUSTRIAS RELATIVAS ÁS SCIENCIAS, LETTRAS E ARTES. INDUSTRIAS DE LUXO INDUSTRIES RELATIVES AUX SCIENCES, LETTRES ET ARTS. INDUSTRIES DE LUXE					
	Numero de casos considerados Nombre de cas examinés	Salario médio diario Salaire moyen journalier	Numero de casos considerados Nombre de cas examinés	Salario médio diario Salaire moyen journalier	Numero de casos considerados Nombre de cas examinés	Salario médio diario Salaire moyen journalier	Numero de casos considerados Nombre de cas examinés	Salario médio diario Salaire moyen journalier	Numero de casos considerados Nombre de cas examinés	Salario médio diario Salaire moyen journalier
Alagôas	—	—	—	—	—	—	—	—	—	—
Amazonas	—	—	—	—	—	—	—	—	—	—
Bahia	—	—	—	—	—	—	10	5$150	7	5$857
Ceará	—	—	—	—	—	—	—	—	—	—
Districto Federal	104	7$577	11	8$564	—	—	172	8$142	70	7$810
Espirito Santo	—	—	—	—	—	—	—	—	—	—
Goyaz	—	—	—	—	—	—	—	—	—	—
Maranhão	—	—	—	—	—	—	3	6$000	2	6$000
Matto Grosso	—	—	—	—	—	—	—	—	—	—
Minas Geraes	1	5$000	2	4$900	—	—	105	6$208	65	6$212
Pará	—	—	—	—	—	—	54	7$889	—	—
Parahyba	—	—	—	—	—	—	2	4$500	1	4$000
Paraná	—	—	—	—	1	6$500	6	8$167	—	—
Pernambuco	9	6$300	1	6$000	—	—	33	4$773	23	4$761
Piauhy	—	—	—	—	—	—	—	—	—	—
Rio de Janeiro	1	5$000	—	—	—	—	78	7$473	32	6$697
Rio Grande do Norte	—	—	—	—	—	—	1	5$000	—	—
Rio Grande do Sul	15	7$100	—	—	—	—	29	7$310	2	6$000
Santa Catharina	1	5$000	—	—	—	—	—	—	—	—
São Paulo	132	6$639	—	—	—	—	263	7$268	83	7$420
Sergipe	—	—	—	—	—	—	—	—	—	—

culino pertencentes a diversas categorias profissionaes, segundo os grupos de industrias

culin appartenant à diverses catégories professionnelles, d'après les groupes d'industries

PEDREIROS

MAÇONS

INDUSTRIAS DE COUROS, DE PELLES E DE OUTRAS MATERIAS DURAS DO REINO ANIMAL INDUSTRIES DE CUIRS, DE PEAUX ET D'AUTRES MATIÈRES DURES D'ORIGINE ANIMALE		INDUSTRIAS DE MADEIRAS INDUSTRIES DU BOIS		METALLURGIA MÉTALLURGIE		CERAMICA CÉRAMIQUE		PRODUCTOS CHIMICOS PROPRIAMENTE DITOS E PRODUCTOS ANALOGOS PRODUITS CHIMIQUES PROPREMENT DITS ET PRODUITS ANALOGUES		INDUSTRIAS DA ALIMENTAÇÃO INDUSTRIES DE L'ALIMENTATION	
Numero de casos considerados Nombre de cas examinés	Salario médio diario Salaire moyen journalier	Numero de casos considerados Nombre de cas examinés	Salario médio diario Salaire moyen journalier	Numero de casos considerados Nombre de cas examinés	Salario médio diario Salaire moyen journalier	Numero de casos considerados Nombre de cas examinés	Salario médio diario Salaire moyen journalier	Numero de casos considerados Nombre de cas examinés	Salario médio diario Salaire moyen journalier	Numero de casos considerados Nombre de cas examinés	Salario médio diario Salaire moyen journalier
—	—	—	—	—	—	—	—	—	—	—	—
—	—	—	—	—	—	—	—	—	—	—	—
3	3$500	—	—	—	—	—	—	—	—	—	—
—	—	—	—	—	—	—	—	—	—	—	—
—	—	—	—	5	7$900	4	8$000	7	8$286	12	7$875
—	—	—	—	—	—	—	—	—	—	—	—
—	—	—	—	—	—	—	—	—	—	—	—
—	—	—	—	1	6$000	—	—	—	—	—	—
—	—	—	—	—	—	—	—	—	—	—	—
1	4$000	9	6$111	—	—	2	5$500	—	—	12	6$500
—	—	50	8$000	—	—	4	6$500	—	—	—	—
—	—	—	—	—	—	—	—	1	5$000	—	—
—	—	—	—	—	—	4	8$000	—	—	2	8$500
2	8$000	—	—	—	—	—	—	8	4$000	—	—
—	—	—	—	—	—	—	—	—	—	—	—
—	—	—	—	1	6$600	3	7$333	40	8$237	1	6$000
—	—	—	—	—	—	—	—	—	—	—	—
—	—	—	—	—	—	—	—	1	9$000	26	7$346
—	—	—	—	—	—	—	—	—	—	—	—
2	6$500	53	6$668	62	7$577	21	8$229	40	6$672	—	—
—	—	—	—	—	—	—	—	—	—	—	—

III — Confronto regional do salario médio dos operarios jornaleiros adultos do sexo mas

Comparaison régionale du salaire moyen des ouvriers journaliers adultes du sexe mas

ESTADOS E DISTRICTO FEDERAL ÉTATS ET DISTRICT FÉDÉRAL	PEDREIROS MAÇONS									
	INDUSTRIAS DO VESTUARIO E TOUCADOR INDUSTRIES DE L'HABILLEMENT ET DE LA TOILETTE		INDUSTRIAS DO MOBILIARIO INDUSTRIES DE L'AMEUBLEMENT		INDUSTRIAS DA EDIFICAÇÃO INDUSTRIES DU BÂTIMENT		CONSTRUCÇÃO DE APPARELHOS DE TRANSPORTE CONSTRUCTION D'APPAREILS DE TRANSPORT		PRODUCÇÃO E TRANSMISSÃO DE FORÇAS PHYSICAS PRODUCTION ET TRANSMISSION DE FORCES PHYSIQUES	
	Numero de casos considerados Nombre de cas examinés	Salario médio diario Salaire moyen journalier	Numero de casos considerados Nombre de cas examinés	Salario médio diario Salaire moyen journalier	Numero de casos considerados Nombre de cas examinés	Salario médio diario Salaire moyen journalier	Numero de casos considerados Nombre de cas examinés	Salario médio diario Salaire moyen journalier	Numero de casos considerados Nombre de cas examinés	Salario medio diario Salaire moyen journalier
Alagôas	—	—	—	—	—	—	—	—	—	—
Amazonas	—	—	—	—	—	—	—	—	—	—
Bahia	—	—	—	—	—	—	—	—	—	—
Ceará	—	—	—	—	—	—	—	—	—	—
Districto Federal	—	—	—	—	46	8$565	—	—	28	8$418
Espirito Santo	—	—	—	—	—	—	—	—	—	—
Goyaz	—	—	—	—	—	—	—	—	—	—
Maranhão	—	—	—	—	—	—	—	—	—	—
Matto Grosso	—	—	—	—	—	—	—	—	—	—
Minas Geraes	—	—	—	—	12	6$000	4	7$000	—	—
Pará	—	—	—	—	—	—	—	—	—	—
Parahyba	—	—	—	—	—	—	—	—	—	—
Paraná	—	—	—	—	—	—	—	—	—	—
Pernambuco	—	—	—	—	—	—	—	—	—	—
Piauhy	—	—	—	—	—	—	—	—	—	—
Rio de Janeiro	—	—	—	—	1	5$000	—	—	—	—
Rio Grande do Norte	—	—	—	—	1	5$000	—	—	—	—
Rio Grande do Sul	—	—	—	—	—	—	—	—	—	—
Santa Catharina	—	—	—	—	—	—	—	—	—	—
São Paulo	—	—	—	—	1	6$000	1	13$600	—	—
Sergipe	—	—	—	—	—	—	—	—	—	—

culino pertencentes a diversas categorias profissionaes, segundo os grupos de industrias

culin appartenant à diverses catégories professionnelles, d'après les groupes d'industries

INDUSTRIAS RELATIVAS ÁS SCIENCIAS, LETTRAS E ARTES. INDUSTRIAS DE LUXO INDUSTRIES RELATIVES AUX SCIENCES, LETTRES ET ARTS. INDUSTRIES DE LUXE		MESTRES MAÎTRES									
		TOTAL GERAL TOTAL GÉNÉRAL		INDUSTRIAS TEXTIS INDUSTRIES TEXTILES		INDUSTRIAS DE COUROS, DE PELLES E DE OUTRAS MATERIAS DURAS DO REINO ANIMAL INDUSTRIES DE CUIRS, DE PEAUX ET D'AUTRES MATIÈRES DURES D'ORIGINE ANIMALE		INDUSTRIAS DE MADEIRAS INDUSTRIES DU BOIS		METALLURGIA MÉTALLURGIE	
Numero de casos considerados Nombre de cas examinés	Salario médio diario Salaire moyen journalier	Numero de casos considerados Nombre de cas examinés	Salario médio diario Salaire moyen journalier	Numero de casos considerados Nombre de cas examinés	Salario médio diario Salaire moyen journalier	Numero de casos considerados Nombre de cas examinés	Salario médio diario Salaire moyen journalier	Numero de casos considerados Nombre de cas examinés	Salario médio diario Salaire moyen journalier	Numero de casos considerados Nombre de cas examinés	Salario médio diario Salaire moyen journalier
—	—	2	10$000	—	—	—	—	—	—	1	10$000
—	—	—	—	—	—	—	—	—	—	—	—
—	—	13	8$562	3	10$000	—	—	1	7$000	—	—
—	—	4	8$250	2	9$000	—	—	—	—	—	—
—	—	111	12$135	29	15$090	3	9$000	2	13$000	10	9$790
—	—	5	7$800	2	8$000	—	—	—	—	1	5$000
—	—	—	—	—	—	—	—	—	—	—	—
—	—	15	7$393	10	6$490	—	—	—	—	1	6$000
—	—	—	—	—	—	—	—	—	—	—	—
—	—	66	8$878	22	9$473	3	6$667	2	11$800	3	11$167
—	—	2	15$250	—	—	—	—	—	—	—	—
—	—	20	7$525	13	6$346	4	9$000	1	20$000	—	—
—	—	10	8$490	1	8$000	4	9$400	1	10$000	—	—
—	—	25	7$516	3	7$333	—	—	—	—	—	—
—	—	1	5$000	—	—	—	—	—	—	—	—
—	—	27	9$263	12	11$025	—	—	1	6$000	—	—
—	—	—	—	—	—	—	—	—	—	—	—
—	—	35	11$674	—	—	1	8$000	1	10$000	4	11$000
—	—	13	11$281	6	13$492	—	—	1	14$000	—	—
—	—	143	11$846	49	11$906	12	12$167	5	9$200	9	14$167
—	—	2	17$500	2	17$500	—	—	—	—	—	—

III — Confronto regional do salario médio dos operarios jornaleiros adultos do sexo mas

Comparaison régionale du salaire moyen des ouvriers journaliers adultes du sexe mas

ESTADOS E DISTRICTO FEDERAL — ÉTATS ET DISTRICT FÉDÉRAL	MESTRES — MAÎTRES									
	CERAMICA — CÉRAMIQUE		PRODUCTOS CHIMICOS PROPRIAMENTE DITOS E PRODUCTOS ANALOGOS — PRODUITS CHIMIQUES PROPREMENT DITS ET PRODUITS ANALOGUES		INDUSTRIAS DA ALIMENTAÇÃO — INDUSTRIES DE L'ALIMENTATION		INDUSTRIAS DO VESTUARIO E TOUCADOR — INDUSTRIES DE L'HABILLEMENT ET DE LA TOILETTE		INDUSTRIAS DO MOBILIARIO — INDUSTRIES DE L'AMEUBLEMENT	
	Numero de casos considerados — Nombre de cas examinés	Salario médio diario — Salaire moyen journalier	Numero de casos considerados — Nombre de cas examinés	Salario médio diario — Salaire moyen journalier	Numero de casos considerados — Nombre de cas examinés	Salario médio diario — Salaire de cas examinés	Numero de casos considerados — Nombre de cas examinés	Salario médio diario — Salaire moyen journalier	Numero de casos considerados — Nombre de cas examinés	Salario médio diario — Salaire moyen journalier
Alagôas	—	—	—	—	—	—	—	—	1	10$000
Amazonas	—	—	—	—	—	—	—	—	—	—
Bahia	—	—	—	—	1	6$090	4	6$500	4	10$575
Ceará	—	—	1	10$000	—	—	—	—	—	—
Districto Federal	3	10$833	15	13$287	16	8$625	16	11$600	1	11$000
Espirito Santo	—	—	—	—	1	6$000	—	—	1	12$000
Goyaz	—	—	—	—	—	—	—	—	—	—
Maranhão	—	—	—	—	4	10$000	—	—	—	—
Matto Grosso	—	—	—	—	—	—	—	—	—	—
Minas Geraes	5	10$800	—	—	23	7$630	1	5$000	4	10$750
Pará	1	10$500	—	—	—	—	1	20$000	—	—
Parahyba	—	—	1	6$000	1	6$000	—	—	—	—
Paraná	—	—	2	5$000	2	9$650	—	—	—	—
Pernambuco	—	—	4	7$500	13	7$338	1	5$000	3	8$733
Piauhy	—	—	1	5$000	—	—	—	—	—	—
Rio de Janeiro	2	9$000	7	7$357	4	8$825	—	—	—	—
Rio Grande do Norte	—	—	—	—	—	—	—	—	—	—
Rio Grande do Sul	—	—	5	10$720	14	11$714	7	12$429	3	14$000
Santa Catharina	—	—	2	10$950	4	7$450	—	—	—	—
São Paulo	2	10$000	3	12$000	37	11$257	19	12$979	4	10$500
Sergipe	—	—	—	—	—	—	—	—	—	—

culino pertencentes a diversas categorias profissionaes, segundo os grupos de industrias

culin appartenant à diverses catégories professionnelles, d'après les groupes d'industries

INDUSTRIAS DA EDIFICAÇÃO INDUSTRIES DU BÂTIMENT		CONSTRUCÇÃO DE APPARELHOS DE TRANSPORTE CONSTRUCTION D'APPAREILS DE TRANSPORT		PRODUCÇÃO E TRANSMISSÃO DE FORÇAS PHYSICAS PRODUCTION ET TRANSMISSION DE FORCES PHYSIQUES		INDUSTRIAS RELATIVAS ÁS SCIENCIAS, LETTRAS E ARTES. INDUSTRIAS DE LUXO INDUSTRIES RELATIVES AUX SCIENCES, LETTRES ET ARTS. INDUSTRIES DE LUXE		CONTRA-MESTRES CONTRE-MAÎTRES TOTAL GERAL TOTAL GÉNÉRAL		INDUSTRIAS TEXTIS INDUSTRIES TEXTILES	
Numero de casos considerados Nombre de cas examinés	Salario médio diario Salaire moyen journalier	Numero de casos considerados Nombre de cas examinés	Salario médio diario Salaire moyen journalier	Numero de casos considerados Nombre de cas examinés	Salario médio diario Salaire moyen journalier	Numero de casos considerados Nombre de cas examinés	Salario médio diario Salaire moyen journalier	Numero de casos considerados Nombre de cas examinés	Salario médio diario Salaire moyen journalier	Numero de casos considerados Nombre de cas examinés	Salario médio diario Salaire moyen journalier
—	—	—	—	—	—	—	—	15	5$267	14	5$000
—	—	—	—	—	—	—	—	1	10$000	—	—
—	—	—	—	—	—	—	—	1	5$500	—	—
1	5$000	—	—	—	—	—	—	5	4$460	4	4$575
10	12$000	5	11$900	1	12$600	—	—	80	10$743	44	10$506
—	—	—	—	—	—	—	—	—	—	—	—
—	—	—	—	—	—	—	—	—	—	—	—
—	—	—	—	—	—	—	—	—	—	—	—
—	—	—	—	—	—	—	—	—	—	—	—
2	8$500	1	6$000	—	—	—	—	61	6$000	54	6$019
—	—	—	—	—	—	—	—	2	15$000	—	—
—	—	—	—	—	—	—	—	—	—	—	—
—	—	—	—	—	—	—	—	—	—	—	—
—	—	1	9$300	—	—	—	—	23	8$014	20	8$315
—	—	—	—	—	—	—	—	—	—	—	—
1	7$000	—	—	—	—	—	—	65	8$822	64	8$866
—	—	—	—	—	—	—	—	—	—	—	—
—	—	—	—	—	—	—	—	29	10$638	18	8$833
—	—	—	—	—	—	—	—	17	9$544	12	9$783
1	10$000	2	10$000	—	—	—	—	204	9$325	189	9$263
—	—	—	—	—	—	—	—	37	8$595	37	8$595

III — Confronto regional do salario médio dos operarios jornaleiros adultos do sexo mas

Comparaison régionale du salaire moyen des ouvriers journaliers adultes du sexe mas

ESTADOS E DISTRICTO FEDERAL ÉTATS ET DISTRICT FÉDÉRAL	INDUSTRIAS DE COUROS, DE PELLES E DE OUTRAS MATERIAS DURAS DO REINO ANIMAL INDUSTRIES DE CUIRS, DE PEAUX ET D'AUTRES MATIÈRES DURES D'ORIGINE ANIMALE		INDUSTRIAS DE MADEIRAS INDUSTRIES DU BOIS		METALLURGIA MÉTALLURGIE		CERAMICA CÉRAMIQUE		PRODUCTOS CHIMICOS PROPRIAMENTE DITOS E PRODUCTOS ANALOGOS PRODUITS CHIMIQUES PROPREMENT DITS ET PRODUITS ANALOGUES	
	Numero de casos considerados Nombre de cas examinés	Salario médio diario Salaire moyen journalier	Numero de casos considerados Nombre de cas examinés	Salario médio diario Salaire moyen journalier	Numero de casos considerados Nombre de cas examinés	Salario médio diario Salaire moyen journalier	Numero de casos considerados Nombre de cas examinés	Salario médio diario Salaire moyen journalier	Numero de casos considerados Nombre de cas examinés	Salario médio diario Salaire moyen journalier
Alagôas	—	—	—	—	—	—	—	—	—	—
Amazonas	—	—	—	—	—	—	—	—	—	—
Bahia	—	—	—	—	—	—	—	—	1	5$500
Ceará	—	—	—	—	—	—	—	—	—	—
Districto Federal	—	—	3	10$533	—	—	2	8$000	11	12$582
Espirito Santo	—	—	—	—	—	—	—	—	—	—
Goyaz	—	—	—	—	—	—	—	—	—	—
Maranhão	—	—	—	—	—	—	—	—	—	—
Matto Grosso	—	—	—	—	—	—	—	—	—	—
Minas Geraes	—	—	—	—	—	—	—	—	—	—
Pará	—	—	—	—	—	—	—	—	—	—
Parahyba	—	—	—	—	—	—	—	—	—	—
Paraná	—	—	—	—	—	—	—	—	—	—
Pernambuco	—	—	—	—	—	—	—	—	1	5$000
Piauhy	—	—	—	—	—	—	—	—	—	—
Rio de Janeiro	—	—	—	—	—	—	—	—	—	—
Rio Grande do Norte	—	—	—	—	—	—	—	—	—	—
Rio Grande do Sul	—	—	—	—	2	17$000	—	—	—	—
Santa Catharina	—	—	—	—	—	—	—	—	—	—
São Paulo	1	12$000	1	6$500	7	9$714	—	—	1	8$000
Sergipe	—	—	—	—	—	—	—	—	—	—

culino pertencentes a diversas categorias profissionaes, segundo os grupos de industrias

culin appartenant à diverses catégories professionnelles, d'après les groupes d'industries

CONTRA-MESTRES

CONTRE-MAITRES

INDUSTRIAS DA ALIMENTAÇÃO INDUSTRIES DE L'ALIMENTATION		INDUSTRIAS DO VESTUARIO E TOUCADOR INDUSTRIES DE L'HABILLEMENT ET DE LA TOILETTE		INDUSTRIAS DO MOBILIARIO INDUSTRIES DE L'AMEUBLEMENT		INDUSTRIAS DA EDIFICAÇÃO INDUSTRIES DU BÂTIMENT		CONSTRUCÇÃO DE APPARELHOS DE TRANSPORTE CONSTRUCTION D'APPAREILS DE TRANSPORT		PRODUCÇÃO E TRANSMISSÃO DE FORÇAS PHYSICAS PRODUCTION ET TRANSMISSION DE FORCES PHYSIQUES		INDUSTRIAS RELATIVAS ÁS SCIENCIAS, LETTRAS E ARTES. INDUSTRIAS DE LUXO INDUSTRIES RELATIVES AUX SCIENCES, LETTRES ET ARTS. INDUSTRIES DE LUXE	
Numero de casos considerados Nombre de cas examinés	Salario médio diario Salaire moyen journalier	Numero de casos considerados Nombre de cas examinés	Salario médio diario Salaire moyen journalier	Numero de casos considerados Nombre de cas examinés	Salario médio diario Salaire moyen journalier	Numero de casos considerados Nombre de cas examinés	Salario médio diario Salaire moyen journalier	Numero de casos considerados Nombre de cas examinés	Salario médio diario Salaire moyen journalier	Numero de casos considerados Nombre de cas examinés	Salario médio diario Salaire moyen journalier	Numero de casos considerados Nombre de cas examinés	Salario médio diario Salaire moyen journalier
—	—	—	—	1	9$000	—	—	—	—	—	—	—	—
—	—	1	10$000	—	—	—	—	—	—	—	—	—	—
—	—	—	—	—	—	—	—	—	—	—	—	—	—
—	—	—	—	—	—	1	4$000	—	—	—	—	—	—
2	9$500	16	10$887	—	—	2	9$000	—	—	—	—	—	—
—	—	—	—	—	—	—	—	—	—	—	—	—	—
—	—	—	—	—	—	—	—	—	—	—	—	—	—
—	—	—	—	—	—	—	—	—	—	—	—	—	—
—	—	—	—	—	—	—	—	—	—	—	—	—	—
3	5$000	2	5$000	2	8$000	—	—	—	—	—	—	—	—
—	—	2	15$000	—	—	—	—	—	—	—	—	—	—
—	—	—	—	—	—	—	—	—	—	—	—	—	—
—	—	—	—	—	—	—	—	—	—	—	—	—	—
1	4$000	—	—	—	—	—	—	1	9$000	—	—	—	—
—	—	—	—	—	—	—	—	—	—	—	—	—	—
1	6$000	—	—	—	—	—	—	—	—	—	—	—	—
—	—	—	—	—	—	—	—	—	—	—	—	—	—
1	8$500	1	7$000	—	—	1	12$000	6	14$667	—	—	—	—
1	7$000	1	7$000	3	10$283	—	—	—	—	—	—	—	—
1	7$000	3	11$667	—	—	—	—	1	15$000	—	—	—	—
—	—	—	—	—	—	—	—	—	—	—	—	—	—

IV — Designação regional do salario médio dos operarios jornaleiros de diversas categorias profissio

Désignation régionale du salaire moyen des ouvriers journaliers de diverses catégories profession

CATEGORIAS PROFISSIONAES CATÉGORIES PROFESSIONNELLES	ALAGÔAS												
	Total geral dos casos considerados Total général de cas examinés	Operarios maiores de 14 annos Ouvriers de plus de 14 ans						Operarios menores de 14 annos Ouvriers de moins de 14 ans					
		Total Total		SEXO MASCULINO SEXE MASCULIN		SEXO FEMININO SEXE FÉMININ		Total Total		SEXO MASCULINO SEXE MASCULIN		SEXO FEMININO SEXE FÉMININ	
		Numero de casos considerados Nombre de cas examinés	Salario médio diario Salaire moyen journalier	Numero de casos considerados Nombre de cas examinés	Salario médio diario Salaire moyen journalier	Numero de casos considerados Nombre de cas examinés	Salario médio diario Salaire moyen journalier	Numero de casos considerados Nombre de cas examinés	Salario médio diario Salaire moyen journalier	Numero de casos considerados Nombre de cas examinés	Salario médio diario Salaire moyen journalier	Numero de casos considerados Nombre de cas examinés	Salario médio diario Salaire moyen journalier
I — INDUSTRIAS TEXTIS — INDUSTRIES TEXTILES	5.287	4.272	2$779	1.577	3$011	2.695	2$643	1.015	$868	408	$741	607	$953
Fiação e tecelagem de algodão, lã, juta, seda e fabricação dos respectivos artefactos (Filature et tissage du coton, de la laine, de la jute, de la soie, et fabrication de leurs ouvrages)													
Acabador (Apprêteur)..	22	22	2$955	20	2$950	2	3$000	—	—	—	—	—	—
Bainheira (Ouvrière d'apprêt).....	—	—	—	—	—	—	—	—	—	—	—	—	—
Batedor (Batteur).....	57	57	2$572	57	2$572	—	—	—	—	—	—	—	—
Bobineiro (Bobineur)...	—	—	—	—	—	—	—	—	—	—	—	—	—
Bordador (Brodeur).....	—	—	—	—	—	—	—	—	—	—	—	—	—
Branqueador ou alvejador (Blanchisseur)..	107	98	3$102	98	3$102	—	—	9	1$289	9	1$289	—	—
Brunidor (Lisseur).....	—	—	—	—	—	—	—	—	—	—	—	—	—
Cardador (Cardeur).....	99	95	1$965	95	1$965	—	—	4	$700	4	$700	—	—
Carreteleiro e dobador (Dévideur).....	163	158	2$103	39	1$808	119	2$200	5	$800	5	$800	—	—
Cordoeiro (Cordier).....	—	—	—	—	—	—	—	—	—	—	—	—	—
Costureira (Couturière)..	—	—	—	—	—	—	—	—	—	—	—	—	—
Engommador (Encolleur)...	58	58	2$595	58	2$595	—	—	—	—	—	—	—	—
Espulador (Epouleur)..	—	—	—	—	—	—	—	—	—	—	—	—	—
Estampador (Gaufreur)	—	—	—	—	—	—	—	—	—	—	—	—	—
Expedidor (Expéditeur)	—	—	—	—	—	—	—	—	—	—	—	—	—
Fiandeiro (Fileur).....	1.077	356	1$841	147	2$190	209	1$595	721	$784	278	$612	443	$891
Gravador (Graveur)....	—	—	—	—	—	—	—	—	—	—	—	—	—
Massaroqueiro (Enviderur)..	13	13	3$192	13	3$192	—	—	—	—	—	—	—	—
Meadeiro (Moulineur)..	78	71	1$580	10	1$800	61	1$544	7	$943	2	$800	5	1$000
Noveleiro (Peloteur)....	—	—	—	—	—	—	—	—	—	—	—	—	—
Passador (Repasseur)...	3	3	1$500	—	—	3	1$500	—	—	—	—	—	—
Remettedor (Lamier)...	—	—	—	—	—	—	—	—	—	—	—	—	—

naes em serviço nas fabricas recenseadas em 1 de Setembro de 1920, segundo a idade e o sexo

nelles en service dans les fabriques recensées au 1er Septembre 1920, d'après l'âge et le sexe

AMAZONAS

Total geral dos casos considerados Total général de cas examinés	Operarios maiores de 14 annos Ouvriers de plus de 14 ans						Operarios menores de 14 annos Ouvriers de moins de 14 ans					
	Total Total		SEXO MASCULINO SEXE MASCULIN		SEXO FEMININO SEXE FÉMININ		Total Total		SEXO MASCULINO SEXE MASCULIN		SEXO FEMININO SEXE FÉMININ	
	Numero de casos considerados Nombre de cas examinés	Salario médio diario Salaire moyen journalier	Numero de casos considerados Nombre de cas examinés	Salario médio diario Salaire moyen journalier	Numero de casos considerados Nombre de cas examinés	Salario médio diario Salaire moyen journalier	Numero de casos considerados Nombre de cas examinés	Salario médio diario Salaire moyen journalier	Numero de casos considerados Nombre de cas examinés	Salario médio diario Salaire moyen journalier	Numero de casos considerados Nombre de cas examinés	Salario médio diario Salaire moyen journalier
—	—	—	—	—	—	—	—	—	—	—	—	—
—	—	—	—	—	—	—	—	—	—	—	—	—
—	—	—	—	—	—	—	—	—	—	—	—	—

IV — Designação regional do salario médio dos operarios jornaleiros de diversas categorias profissio

Désignation régionale du salaire moyen des ouvriers journaliers de diverses catégories profession

CATEGORIAS PROFISSIONAES CATÉGORIES PROFESSIONNELLES	ALAGÔAS												
	Total geral dos casos considerados Total général de cas examinés	Operarios maiores de 14 annos Ouvriers de plus de 14 ans						Operarios menores de 14 annos Ouvriers de moins de 14 ans					
		Total Total		SEXO MASCULINO SEXE MASCULIN		SEXO FEMININO SEXE FÉMININ		Total Total		SEXO MASCULINO SEXE MASCULIN		SEXO FEMININO SEXE FÉMININ	
		Numero de casos considerados Nombre de cas examinés	Salario médio diario Salaire moyen journalier	Numero de casos considerados Nombre de cas examinés	Salario médio diario Salaire moyen journalier	Numero de casos considerados Nombre de cas examinés	Salario médio diario Salaire moyen journalier	Numero de casos considerados Nombre de cas examinés	Salario médio diario Salaire moyen journalier	Numero de casos considerados Nombre de cas examinés	Salario médio diario Salaire moyen journalier	Numero de casos considerados Nombre de cas examinés	Salario médio diario Salaire moyen journalier
Repassadeira (Repasseuse)	—	—	—	—	—	—	—	—	—	—	—	—	—
Revistadeira (Inspectrice)	—	—	—	—	—	—	—	—	—	—	—	—	—
Serzideira (Rentrayeuse)	—	—	—	—	—	—	—	—	—	—	—	—	—
Tecelão (Tisserand)	1.588	1.560	3$426	85	5$171	1.475	3$325	28	1$357	5	1$500	23	1$326
Tintureiro (Teinturier)	34	34	3$015	34	3$015	—	—	—	—	—	—	—	—
Tirador (Etireur)	—	—	—	—	—	—	—	—	—	—	—	—	—
Torcedor (Tordeur)	167	163	1$429	12	1$800	151	1$400	4	$800	4	$800	—	—
Urdidor (Ourdisseur)	47	43	2$186	16	2$375	27	2$074	4	1$350	—	—	4	1$350
Artefactos de palha, penna, cabello, piassava e outras fibras (Ouvrages en paille, plume, cheveux, piassaba, et d'autres fibres)													
Escovas, fabricante de — (Brosses, fabricant de —)	—	—	—	—	—	—	—	—	—	—	—	—	—
Espanadores, fabricante de — (Plumeaux, fabricant de —)	—	—	—	—	—	—	—	—	—	—	—	—	—
Esteiras, fabricante de — (Nattes, fabricant de —)	—	—	—	—	—	—	—	—	—	—	—	—	—
Vassoureiro (fabricant de balais)	—	—	—	—	—	—	—	—	—	—	—	—	—
Outras profissões (Autres métiers)													
Technico (Technicien)	2	2	9$150	2	9$150	—	—	—	—	—	—	—	—
Mestre (Maître)	—	—	—	—	—	—	—	—	—	—	—	—	—
Contra-mestre (Contremaître)	14	14	5$000	14	5$000	—	—	—	—	—	—	—	—
Mecanico (Mécanicien)	1	1	5$000	1	5$000	—	—	—	—	—	—	—	—
Outras profissões (Autres métiers)	1.394	1.231	2$657	768	3$195	463	1$767	163	1$046	69	$964	94	1$106
Profissões indeterminadas (Métiers non spécifiés)	363	293	2$508	108	2$792	185	2$342	70	1$057	32	1$094	38	1$026

naes em serviço nas fabricas recenseadas em 1 de Setembro de 1920, segundo a idade e o sexo

nelles en service dans les fabriques recenseés au 1er Septembre 1920, d'après l'âge et le sexe

AMAZONAS

Total geral dos casos considerados Total général de cas examinés	Operarios maiores de 14 annos Ouvriers de plus de 14 ans						Operarios menores de 14 annos Ouvriers de moins de 14 ans					
	Total Total		SEXO MASCULINO SEXE MASCULIN		SEXO FEMININO SEXE FÉMININ		Total Total		SEXO MASCULINO SEXE MASCULIN		SEXO FEMININO SEXE FÉMININ	
	Numero de casos considerados Nombre de cas examinés	Salario médio diario Salaire moyen journalier	Numero de casos considerados Nombre de cas examinés	Salario médio diario Salaire moyen journalier	Numero de casos considerados Nombre de cas examinés	Salario médio diario Salaire moyen journalier	Numero de casos considerados Nombre de cas examinés	Salario médio diario Salaire moyen journalier	Numero de casos considerados Nombre de cas examinés	Salario médio diario Salaire moyen journalier	Numero de casos considerados Nombre de cas examinés	Salario médio diario Salaire moyen journalier
—	—	—	—	—	—	—	—	—	—	—	—	—
—	—	—	—	—	—	—	—	—	—	—	—	—
—	—	—	—	—	—	—	—	—	—	—	—	—
—	—	—	—	—	—	—	—	—	—	—	—	—
—	—	—	—	—	—	—	—	—	—	—	—	—
—	—	—	—	—	—	—	—	—	—	—	—	—
—	—	—	—	—	—	—	—	—	—	—	—	—
—	—	—	—	—	—	—	—	—	—	—	—	—
—	—	—	—	—	—	—	—	—	—	—	—	—
—	—	—	—	—	—	—	—	—	—	—	—	—
—	—	—	—	—	—	—	—	—	—	—	—	—
—	—	—	—	—	—	—	—	—	—	—	—	—
—	—	—	—	—	—	—	—	—	—	—	—	—
—	—	—	—	—	—	—	—	—	—	—	—	—
—	—	—	—	—	—	—	—	—	—	—	—	—
—	—	—	—	—	—	—	—	—	—	—	—	—
—	—	—	—	—	—	—	—	—	—	—	—	—
—	—	—	—	—	—	—	—	—	—	—	—	—
—	—	—	—	—	—	—	—	—	—	—	—	—

IV — Designação regional do salario médio dos operarios jornaleiros de diversas categorias profissio

Désignation régionale du salaire moyen des ouvriers journaliers de diverses catégories profession

CATEGORIAS PROFISSIONAES CATÉGORIES PROFESSIONNELLES	ALAGÔAS												
		Operarios maiores de 14 annos Ouvriers de plus de 14 ans						Operarios menores de 14 annos Ouvriers de moins de 14 ans					
	Total geral dos casos considerados Total général de cas examinés	Total Total		SEXO MASCULINO SEXE MASCULIN		SEXO FEMININO SEXE FÉMININ		Total Total		SEXO MASCULINO SEXE MASCULIN		SEXO FEMININO SEXE FÉMININ	
		Numero de casos considerados Nombre de cas examinés	Salario médio diario Salaire moyen journalier	Numero de casos considerados Nombre de cas examinés	Salario médio diario Salaire moyen journalier	Numero de casos considerados Nombre de cas examinés	Salario médio diario Salaire moyen journalier	Numero de casos considerados Nombre de cas examinés	Salario médio diario Salaire moyen journalier	Numero de casos considerados Nombre de cas examinés	Salario médio diario Salaire moyen journalier	Numero de casos considerados Nombre de cas examinés	Salario médio diario Salaire moyen journalier
II — INDUSTRIAS DE COUROS, DE PELLES E DE OUTRAS MATERIAS DURAS DO REINO ANIMAL — INDUSTRIES DE CUIRS, DE PEAUX ET D'AUTRES MATIÈRES DURES D'ORIGINE ANIMALE	5	5	10$000	5	10$000	—	—	—	—	—	—	—	—
Corrieiro (Courroyeur)	—	—	—	—	—	—	—	—	—	—	—	—	—
Cortador de malas (Coupeur)	—	—	—	—	—	—	—	—	—	—	—	—	—
Cravador de malas (Gaufreur)	—	—	—	—	—	—	—	—	—	—	—	—	—
Curtidor (Tanneur)	—	—	—	—	—	—	—	—	—	—	—	—	—
Descarnador (Ecorcheur)	—	—	—	—	—	—	—	—	—	—	—	—	—
Dourador (Doreur)	—	—	—	—	—	—	—	—	—	—	—	—	—
Envernizador ou lustrador (Polisseur à émeri)	—	—	—	—	—	—	—	—	—	—	—	—	—
Estampador (Gaufreur)	—	—	—	—	—	—	—	—	—	—	—	—	—
Estivador (Etireur)	—	—	—	—	—	—	—	—	—	—	—	—	—
Lapidador (Polisseur)	—	—	—	—	—	—	—	—	—	—	—	—	—
Maleiro (Malletier)	4	4	11$000	4	11$000	—	—	—	—	—	—	—	—
Pelleiro (Pelletier)	—	—	—	—	—	—	—	—	—	—	—	—	—
Surrador (Mégissier)	—	—	—	—	—	—	—	—	—	—	—	—	—
Tintureiro (Teinturier)	—	—	—	—	—	—	—	—	—	—	—	—	—
Torneiro (Tourneur)	—	—	—	—	—	—	—	—	—	—	—	—	—
Outras profissões (Autres métiers)													
Technico (Technicien)	—	—	—	—	—	—	—	—	—	—	—	—	—
Mestre (Maître)	—	—	—	—	—	—	—	—	—	—	—	—	—
Contra-mestre (Contremaître)	—	—	—	—	—	—	—	—	—	—	—	—	—
Mecanico (Mécanicien)	—	—	—	—	—	—	—	—	—	—	—	—	—
Outras profissões (Autres métiers)	1	1	6$000	1	6$000	—	—	—	—	—	—	—	—
Profissões indeterminadas (Métiers non spécifiés)	—	—	—	—	—	—	—	—	—	—	—	—	—

ERRATA

No quadro IV. da pag. 102, 7ª linha — *II Industrias de couros*, etc., na categoria profissional «Envernizador» ou «Lustrador», em vez de Polisseur à émeri, leia-se: Vernisseur; na 9ª linha do mesmo quadro, em vez de «Estivador», leia-se Esticador.

naes em serviço nas fabricas recenseadas em 1 de Setembro de 1920, segundo a idade e o sexo

nelles en service dans les fabriques recenseés au 1er Septembre 1920, d'après l'âge et le sexe

AMAZONAS

Total geral dos casos considerados Total général de cas examinés	*Operarios maiores de 14 annos* Ouvriers de plus de 14 ans						*Operarios menores de 14 annos* Ouvriers de moins de 14 ans					
	Total Total		SEXO MASCULINO SEXE MASCULIN		SEXO FEMININO SEXE FÉMININ		Total Total		SEXO MASCULINO SEXE MASCULIN		SEXO FEMININO SEXE FÉMININ	
	Numero de casos considerados Nombre de cas examinés	Salario médio diario Salaire moyen journalier	Numero de casos considerados Nombre de cas examinés	Salario médio diario Salaire moyen journalier	Numero de casos considerados Nombre de cas examinés	Salario médio diario Salaire moyen journalier	Numero de casos considerados Nombre de cas examinés	Salario médio diario Salaire moyen journalier	Numero de casos considerados Nombre de cas examinés	Salario médio diario Salaire moyen journalier	Numero de casos considerados Nombre de cas examinés	Salario médio diario Salaire moyen journalier
16	16	7$969	16	7$969	—	—	—	—	—	—	—	—
—	—	—	—	—	—	—	—	—	—	—	—	—
—	—	—	—	—	—	—	—	—	—	—	—	—
—	—	—	—	—	—	—	—	—	—	—	—	—
—	—	—	—	—	—	—	—	—	—	—	—	—
—	—	—	—	—	—	—	—	—	—	—	—	—
—	—	—	—	—	—	—	—	—	—	—	—	—
—	—	—	—	—	—	—	—	—	—	—	—	—
—	—	—	—	—	—	—	—	—	—	—	—	—
—	—	—	—	—	—	—	—	—	—	—	—	—
—	—	—	—	—	—	—	—	—	—	—	—	—
5	5	6$800	5	6$800	—	—	—	—	—	—	—	—
—	—	—	—	—	—	—	—	—	—	—	—	—
—	—	—	—	—	—	—	—	—	—	—	—	—
—	—	—	—	—	—	—	—	—	—	—	—	—
—	—	—	—	—	—	—	—	—	—	—	—	—
—	—	—	—	—	—	—	—	—	—	—	—	—
—	—	—	—	—	—	—	—	—	—	—	—	—
—	—	—	—	—	—	—	—	—	—	—	—	—
—	—	—	—	—	—	—	—	—	—	—	—	—
11	11	8$500	11	8$500	—	—	—	—	—	—	—	—
—	—	—	—	—	—	—	—	—	—	—	—	—

IV — Designação regional do salario médio dos operarios jornaleiros de diversas categorias profissio

Désignation régionale du salaire moyen des ouvriers journaliers de diverses catégories profession

CATEGORIAS PROFISSIONAES CATÉGORIES PROFESSIONNELLES	ALAGÔAS												
	Total geral dos casos considerados Total général de cas examinés	Operarios maiores de 14 annos Ouvriers de plus de 14 ans						Operarios menores de 14 annos Ouvriers de moins de 14 ans					
		Total Total		SEXO MASCULINO SEXE MASCULIN		SEXO FEMININO SEXE FÉMININ		Total Total		SEXO MASCULINO SEXE MASCULIN		SEXO FEMININO SEXE FÉMININ	
		Numero de casos considerados Nombre de cas examinés	Salario médio diario Salaire moyen journalier	Numero de casos considerados Nombre de cas examinés	Salario médio diario Salaire moyen journalier	Numero de casos considerados Nombre de cas examinés	Salario médio diario Salaire moyen journalier	Numero de casos considerados Nombre de cas examinés	Salario médio diario Salaire moyen journalier	Numero de casos considerados Nombre de cas examinés	Salario médio diario Salaire moyen journalier	Numero de casos considerados Nombre de cas examinés	Salario médio diario Salaire moyen journalier
III — INDUSTRIAS DE MADEIRAS — INDUSTRIES DU BOIS	—	—	—	—	—	—	—	—	—	—	—	—	—
Aplainador (Raboteur)	—	—	—	—	—	—	—	—	—	—	—	—	—
Apparelhador (Appareilleur)	—	—	—	—	—	—	—	—	—	—	—	—	—
Caixoteiro (Layetier)	—	—	—	—	—	—	—	—	—	—	—	—	—
Cesteiro (Vannier)	—	—	—	—	—	—	—	—	—	—	—	—	—
Lixador (Polisseur)	—	—	—	—	—	—	—	—	—	—	—	—	—
Modelador (Modeleur)	—	—	—	—	—	—	—	—	—	—	—	—	—
Serrador (Scieur)	—	—	—	—	—	—	—	—	—	—	—	—	—
Tanoeiro (Tonnelier)	—	—	—	—	—	—	—	—	—	—	—	—	—
Torneiro em madeira (Tourneur en bois)	—	—	—	—	—	—	—	—	—	—	—	—	—
Tupieiro (Mouleur)	—	—	—	—	—	—	—	—	—	—	—	—	—
Outras profissões (Autres métiers)													
Technico (Technicien)	—	—	—	—	—	—	—	—	—	—	—	—	—
Mestre (Maître)	—	—	—	—	—	—	—	—	—	—	—	—	—
Contra mestre (Contremaître)	—	—	—	—	—	—	—	—	—	—	—	—	—
Mecanico (Mécanicien)	—	—	—	—	—	—	—	—	—	—	—	—	—
Outras profissões (Autres métiers)	—	—	—	—	—	—	—	—	—	—	—	—	—
Profissões indeterminadas (Métiers non spécifiés)	—	—	—	—	—	—	—	—	—	—	—	—	—
IV — METALLURGIA — MÉTALLURGIE	**114**	**84**	**5$869**	**84**	**5$869**	—	—	**30**	**1$063**	**30**	**1$063**	—	—
Ajustador ou montador (Ajusteur)	—	—	—	—	—	—	—	—	—	—	—	—	—
Aplainador (Raboteur)	—	—	—	—	—	—	—	—	—	—	—	—	—
Caldeireiro (Chaudronnier)	1	1	5$500	1	5$500	—	—	—	—	—	—	—	—
Cinzelador (Ciseleur)	—	—	—	—	—	—	—	—	—	—	—	—	—

mes em serviço nas fabricas recenseadas em 1 de Setembro de 1920, segundo a idade e o sexo

nelles en service dans les fabriques recenseés au 1er Septembre 1920, d'après l'âge et le sexe

AMAZONAS

Total geral dos casos considerados Total général des cas examinés	Operarios maiores de 14 annos Ouvriers de plus de 14 ans						Operarios menores de 14 annos Ouvriers de moins de 14 ans					
	Total Total		SEXO MASCULINO SEXE MASCULIN		SEXO FEMININO SEXE FÉMININ		Total Total		SEXO MASCULINO SEXE MASCULIN		SEXO FEMININO SEXE FÉMININ	
	Numero de casos considerados Nombre de cas examinés	Salario médio diario Salaire moyen journalier	Numero de casos considerados Nombre de cas examinés	Salario médio diario Salaire moyen journalier	Numero de casos considerados Nombre de cas examinés	Salario médio diario Salaire moyen journalier	Numero de casos considerados Nombre de cas examinés	Salario médio diario Salaire moyen journalier	Numero de casos considerados Nombre de cas examinés	Salario médio diario Salaire moyen journalier	Numero de casos considerados Nombre de cas examinés	Salario médio diario Salaire moyen journalier
23	121	5$736	121	5$736	—	—	2	3$000	2	3$000	—	—
—	—	—	—	—	—	—	—	—	—	—	—	—
—	—	—	—	—	—	—	—	—	—	—	—	—
—	—	—	—	—	—	—	—	—	—	—	—	—
2	2	2$500	2	2$500	—	—	—	—	—	—	—	—
—	—	—	—	—	—	—	—	—	—	—	—	—
—	—	—	—	—	—	—	—	—	—	—	—	—
8	8	7$250	8	7$250	—	—	—	—	—	—	—	—
—	—	—	—	—	—	—	—	—	—	—	—	—
—	—	—	—	—	—	—	—	—	—	—	—	—
—	—	—	—	—	—	—	—	—	—	—	—	—
—	—	—	—	—	—	—	—	—	—	—	—	—
—	—	—	—	—	—	—	—	—	—	—	—	—
—	—	—	—	—	—	—	—	—	—	—	—	—
—	—	—	—	—	—	—	—	—	—	—	—	—
24	24	8$250	24	8$250	—	—	—	—	—	—	—	—
89	87	4$920	87	4$920	—	—	2	3$000	2	3$000	—	—
93	69	9$123	66	9$492	3	3$000	24	2$250	24	2$250	—	—
—	—	—	—	—	—	—	—	—	—	—	—	—
—	—	—	—	—	—	—	—	—	—	—	—	—
10	6	12$250	6	12$250	—	—	4	3$250	4	3$250	—	—
—	—	—	—	—	—	—	—	—	—	—	—	—

IV — Designação regional do salario médio dos operarios jornaleiros de diversas categorias profissi

Désignation régionale du salaire moyen des ouvriers journaliers de diverses catégories professio

CATEGORIAS PROFISSIONAES CATÉGORIES PROFESSIONNELLES	ALAGÔAS												
	Total geral dos casos considerados Total général de cas examinés	Operarios maiores de 14 annos Ouvriers de plus de 14 ans						Operarios menores de 14 annos Ouvriers de moins de 14 ans					
		Total Total		SEXO MASCULINO SEXE MASCULIN		SEXO FEMININO SEXE FÉMININ		Total Total		SEXO MASCULINO SEXE MASCULIN		SEXO FEMININO SEXE FEMININ	
		Numero de casos considerados Nombre de cas examinés	Salario médio diario Salaire moyen journalier	Numero de casos considerados Nombre de cas examinés	Salario médio diario Salaire moyen journalier	Numero de casos considerados Nombre de cas examinés	Salario médio diario Salaire moyen journalier	Numero de casos considerados Nombre de cas examinés	Salario médio diario Salaire moyen journalier	Numero de casos considerados Nombre de cas examinés	Salario médio diario Salaire moyen journalier	Numero de casos considerados Nombre de cas examinés	Salario médio diario Salaire moyen journalier
Gravador (Graveur)	—	—	—	—	—	—	—	—	—	—	—	—	—
Esmaltador (Émailleur)	—	—	—	—	—	—	—	—	—	—	—	—	—
Esmerilhador (Polisseur à émeri)	—	—	—	—	—	—	—	—	—	—	—	—	—
Estampador (Estampeur)	—	—	—	—	—	—	—	—	—	—	—	—	—
Estanhador (Étameur)	—	—	—	—	—	—	—	—	—	—	—	—	—
Ferreiro (Forgeron)	20	20	5$200	20	5$200	—	—	—	—	—	—	—	—
Frezador (Fraiseur)	—	—	—	—	—	—	—	—	—	—	—	—	—
Fundidor (Fondeur)	22	17	6$588	17	6$588	—	—	5	1$000	5	1$000	—	—
Funileiro (Ferblantier)	—	—	—	—	—	—	—	—	—	—	—	—	—
Furador (Perceur)	—	—	—	—	—	—	—	—	—	—	—	—	—
Galvanizador (Galvaniseur)	—	—	—	—	—	—	—	—	—	—	—	—	—
Laminador (Lamineur)	—	—	—	—	—	—	—	—	—	—	—	—	—
Limador (Limeur)	6	2	5$000	2	5$000	—	—	4	1$500	4	1$500	—	—
Malhador (Batteur)	—	—	—	—	—	—	—	—	—	—	—	—	—
Modelador (Modeleur)	3	3	6$500	3	6$500	—	—	—	—	—	—	—	—
Nickelador (Nickeleur)	—	—	—	—	—	—	—	—	—	—	—	—	—
Polidor de metaes (Polisseur de metaux)	—	—	—	—	—	—	—	—	—	—	—	—	—
Rebarbador (Raboteur mécanique)	—	—	—	—	—	—	—	—	—	—	—	—	—
Rebitador (Riveur)	—	—	—	—	—	—	—	—	—	—	—	—	—
Repuchador (Repousseur)	—	—	—	—	—	—	—	—	—	—	—	—	—
Serralheiro (Serrurier)	24	19	5$684	19	5$684	—	—	5	1$200	5	1$200	—	—
Soldador (Soudeur)	2	2	10$500	2	10$500	—	—	—	—	—	—	—	—
Tecelão de fios metallicos (Tisseur)	—	—	—	—	—	—	—	—	—	—	—	—	—
Torneiro (Tourneur)	11	9	6$000	9	6$000	—	—	2	1$000	2	1$000	—	—
Zinqueiro (Zingueur)	—	—	—	—	—	—	—	—	—	—	—	—	—
Outras profissões (Autres métiers)													
Technico (Technicien)	—	—	—	—	—	—	—	—	—	—	—	—	—
Mestre (Maître)	1	1	10$000	1	10$000	—	—	—	—	—	—	—	—

naes em serviço nas fabricas recenseadas em 1 de Setembro de 1920, segundo a idade e o sexo

nelles en service dans les fabriques recenseés au 1er Septembre 1920, d'après l'âge et le sexe

AMAZONAS

Total geral dos casos considerados Total général de cas examinés	Operarios maiores de 14 annos Ouvriers de plus de 14 ans						Operarios menores de 14 annos Ouvriers de moins de 14 ans					
	Total Total		SEXO MASCULINO SEXE MASCULIN		SEXO FEMININO SEXE FÉMININ		Total Total		SEXO MASCULINO SEXE MASCULIN		SEXO FEMININO SEXE FÉMININ	
	Numero de casos considerados Nombre de cas examinés	Salario médio diario Salaire moyen journalier	Numero de casos considerados Nombre de cas examinés	Salario médio diario Salaire moyen journalier	Numero de casos considerados Nombre de cas examinés	Salario médio diario Salaire moyen journalier	Numero de casos considerados Nombre de cas examinés	Salario médio diario Salaire moyen journalier	Numero de casos considerados Nombre de cas examinés	Salario médio diario Salaire moyen journalier	Numero de casos considerados Nombre de cas examinés	Salario médio diario Salaire moyen journalier
—	—	—	—	—	—	—	—	—	—	—	—	—
—	—	—	—	—	—	—	—	—	—	—	—	—
—	—	—	—	—	—	—	—	—	—	—	—	—
—	—	—	—	—	—	—	—	—	—	—	—	—
—	—	—	—	—	—	—	—	—	—	—	—	—
—	—	—	—	—	—	—	—	—	—	—	—	—
—	—	—	—	—	—	—	—	—	—	—	—	—
4	3	11$667	3	11$667	—	—	1	2$000	1	2$000	—	—
—	—	—	—	—	—	—	—	—	—	—	—	—
4	2	9$000	2	9$000	—	—	2	3$500	2	3$500	—	—
—	—	—	—	—	—	—	—	—	—	—	—	—
—	—	—	—	—	—	—	—	—	—	—	—	—
—	—	—	—	—	—	—	—	—	—	—	—	—
—	—	—	—	—	—	—	—	—	—	—	—	—
2	2	5$250	2	5$250	—	—	—	—	—	—	—	—
—	—	—	—	—	—	—	—	—	—	—	—	—
—	—	—	—	—	—	—	—	—	—	—	—	—
—	—	—	—	—	—	—	—	—	—	—	—	—
—	—	—	—	—	—	—	—	—	—	—	—	—
—	—	—	—	—	—	—	—	—	—	—	—	—
16	11	12$727	11	12$727	—	—	5	1$600	5	1$600	—	—
—	—	—	—	—	—	—	—	—	—	—	—	—
—	—	—	—	—	—	—	—	—	—	—	—	—
10	6	13$000	6	13$000	—	—	4	2$500	4	2$500	—	—
—	—	—	—	—	—	—	—	—	—	—	—	—
—	—	—	—	—	—	—	—	—	—	—	—	—
—	—	—	—	—	—	—	—	—	—	—	—	—

IV — Designação regional do salario médio dos operarios jornaleiros de diversas categorias profissio

Désignation régionale du salaire moyen des ouvriers journaliers de diverses catégories profession

CATEGORIAS PROFISSIONAES CATÉGORIES PROFESSIONNELLES	ALAGÔAS												
	Total geral dos casos considerados Total général de cas examinés	Operarios maiores de 14 annos Ouvriers de plus de 14 ans						Operarios menores de 14 annos Ouvriers de moins de 14 ans					
		Total Total		SEXO MASCULINO SEXE MASCULIN		SEXO FEMININO SEXE FÉMININ		Total Total		SEXO MASCULINO SEXE MASCULIN		SEXO FEMININO SEXE FÉMININ	
		Numero de casos considerados Nombre de cas examinés	Salario médio diario Salaire moyen journalier	Numero de casos considerados Nombre de cas examinés	Salario médio diario Salaire moyen journalier	Numero de casos considerados Nombre de cas examinés	Salario médio diario Salaire moyen journalier	Numero de casos considerados Nombre de cas examinés	Salario médio diario Salaire moyen journalier	Numero de casos considerados Nombre de cas examinés	Salario médio diario Salaire moyen journalier	Numero de casos considerados Nombre de cas examinés	Salario médio diario Salaire moyen journalier
Contra-mestre (Contremaître)	—	—	—	—	—	—	—	—	—	—	—	—	—
Mecanico (Mécanicien)	—	—	—	—	—	—	—	—	—	—	—	—	—
Outras profissões (Autres métiers)	18	10	4$900	10	4$900	—	—	8	$800	8	$800	—	—
Profissões indeterminadas (Métiers non spécifiés)	6	—	—	—	—	—	—	6	1$083	6	1$083	—	—
V — CERAMICA—CÉRAMIQUE	57	52	4$204	52	4$204	—	—	5	2$400	5	2$400	—	—
Vidros e crystaes (Verres et cristaux)	—	—	—	—	—	—	—	—	—	—	—	—	—
Assoprador de vidro (Souffleur-verrier)	—	—	—	—	—	—	—	—	—	—	—	—	—
Decorador ou desenhador (Decorateur ou dessinateur)	—	—	—	—	—	—	—	—	—	—	—	—	—
Esmerilhador (Polisseur à émeri)	—	—	—	—	—	—	—	—	—	—	—	—	—
Espelhador (Miroitier)	—	—	—	—	—	—	—	—	—	—	—	—	—
Estampador ou modelador (Estampeur)	—	—	—	—	—	—	—	—	—	—	—	—	—
Fundidor (Fondeur)	—	—	—	—	—	—	—	—	—	—	—	—	—
Gravador (Graveur)	—	—	—	—	—	—	—	—	—	—	—	—	—
Lapidador (Polisseur)	—	—	—	—	—	—	—	—	—	—	—	—	—
Opacador (Dépolisseur)	—	—	—	—	—	—	—	—	—	—	—	—	—
Vidreiro (Verrier)	1	1	14$000	1	14$000	—	—	—	—	—	—	—	—
Louças e artefactos de barro (Porcelaines et ouvrages en terre)	—	—	—	—	—	—	—	—	—	—	—	—	—
Cimentista (Cimentier)	—	—	—	—	—	—	—	—	—	—	—	—	—
Decorador (Decorateur)	—	—	—	—	—	—	—	—	—	—	—	—	—
Ladrilheiro (Carreleur)	—	—	—	—	—	—	—	—	—	—	—	—	—
Lustrador, vidrador ou esmaltador (Vernisseur verrier ou émailleur)	—	—	—	—	—	—	—	—	—	—	—	—	—
Modelador ou formista (Mouleur)	—	—	—	—	—	—	—	—	—	—	—	—	—
Oleiro (Potier)	19	18	3$478	18	3$478	—	—	1	1$500	1	1$500	—	—

naes em serviço nas fabricas recenseadas em 1 de Setembro de 1920, segundo a idade e o sexo

nelles en service dans les fabriques recenseés au 1er Septembre 1920, d'après l'âge et le sexe

AMAZONAS

Total geral dos casos considerados Total général de cas examinés	Operarios maiores de 14 annos Ouvriers de plus de 14 ans						Operarios menores de 14 annos Ouvriers de moins de 14 ans					
	Total Total		SEXO MASCULINO SEXE MASCULIN		SEXO FEMININO SEXE FÉMININ		Total Total		SEXO MASCULINO SEXE MASCULIN		SEXO FEMININO SEXE FÉMININ	
	Numero de casos considerados Nombre de cas examinés	Salario médio diario Salaire moyen journalier	Numero de casos considerados Nombre de cas examinés	Salario médio diario Salaire moyen journalier	Numero de casos considerados Nombre de cas examinés	Salario médio diario Salaire moyen journalier	Numero de casos considerados Nombre de cas examinés	Salario médio diario Salaire moyen journalier	Numero de casos considerados Nombre de cas examinés	Salario médio diario Salaire moyen journalier	Numero de casos considerados Nombre de cas examinés	Salario médio diario Salaire moyen journalier
—	—	—	—	—	—	—	—	—	—	—	—	—
—	—	—	—	—	—	—	—	—	—	—	—	—
17	17	7$559	14	8$964	3	3$000	—	—	—	—	—	—
30	22	6$159	22	6$159	—	—	8	1$750	8	1$750	—	—
26	18	6$278	18	6$278	—	—	8	2$000	8	2$000	—	—
—	—	—	—	—	—	—	—	—	—	—	—	—
—	—	—	—	—	—	—	—	—	—	—	—	—
—	—	—	—	—	—	—	—	—	—	—

IV — Designação regional do salario médio dos operarios jornaleiros de diversas categorias profissio

Désignation régionale du salaire moyen des ouvriers journaliers de diverses catégories profession

CATEGORIAS PROFISSIONAES CATÉGORIES PROFESSIONNELLES	ALAGÔAS												
	Total geral dos casos considerados Total général de cas examinés	Operarios maiores de 14 annos Ouvriers de plus de 14 ans						Operarios menores de 14 annos Ouvriers de moins de 14 ans					
		Total Total		SEXO MASCULINO SEXE MASCULIN		SEXO FEMININO SEXE FÉMININ		Total Total		SEXO MASCULINO SEXE MASCULIN		SEXO FEMININO SEXE FÉMININ	
		Numero de casos considerados Nombre de cas examinés	Salario médio diario Salaire moyen journalier	Numero de casos considerados Nombre de cas examinés	Salario médio diario Salaire moyen journalier	Numero de casos considerados Nombre de cas examinés	Salario médio diario Salaire moyen journalier	Numero de casos considerados Nombre de cas examinés	Salario médio diario Salaire moyen journalier	Numero de casos considerados Nombre de cas examinés	Salario médio diario Salaire moyen journalier	Numero de casos considerados Nombre de cas examinés	Salario médio diario Salaire moyen journalier
Pipeiro (Fabricant de pipettes)	—	—	—	—	—	—	—	—	—	—	—	—	—
Polidor (Polisseur)	—	—	—	—	—	—	—	—	—	—	—	—	—
Retocador (Retoucheur)	—	—	—	—	—	—	—	—	—	—	—	—	—
Rodador (Rouleur)	—	—	—	—	—	—	—	—	—	—	—	—	—
Torneiro (Tourneur)	—	—	—	—	—	—	—	—	—	—	—	—	—
Outras profissões (Autres métiers)													
Technico (Technicien)	—	—	—	—	—	—	—	—	—	—	—	—	—
Mestre (Maître)	—	—	—	—	—	—	—	—	—	—	—	—	—
Contra-mestre (Contremaître)	—	—	—	—	—	—	—	—	—	—	—	—	—
Mecanico (Mécanicien)	—	—	—	—	—	—	—	—	—	—	—	—	—
Outras profissões (Autres métiers)	26	25	3$680	25	3$680	—	—	1	1$500	1	1$500	—	—
Profissões indeterminadas (Métiers non spécifiés)	11	8	6$250	8	6$250	—	—	3	3$000	3	3$000	—	—
VI — PRODUCTOS CHIMICOS PROPRIAMENTE DITOS E PRODUCTOS ANALOGOS PRODUITS CHIMIQUES PROPREMENT DITS ET PRODUITS ANALOGUES	**123**	**117**	**2$818**	**84**	**3$206**	**33**	**1$830**	**6**	**1$967**	**6**	**1$967**	—	—
Productos chimicos e pharmaceuticos, perfumarias, tintas, vernizes, etc. (Produits chimiques et pharmaceutiques, parfumeries, couleurs, vernis, etc)													
Chimico (Chimist)	—	—	—	—	—	—	—	—	—	—	—	—	—
Empacotador (Paqueteur)	—	—	—	—	—	—	—	—	—	—	—	—	—
Engarrafador ou arrolhador (Embouteilleur ou boucheur)	—	—	—	—	—	—	—	—	—	—	—	—	—
Lavador de vidros (Laveur de verres)	—	—	—	—	—	—	—	—	—	—	—	—	—
Manipulador (Manipulateur)	—	—	—	—	—	—	—	—	—	—	—	—	—
Perfumista (Parfumeur)	—	—	—	—	—	—	—	—	—	—	—	—	—

naes em serviço nas fabricas recenseadas em 1 de Setembro de 1920, segundo a idade e o sexo

nelles en service dans les fabriques recenseés au 1er Septembre 1920, d'après l'âge et le sexe

AMAZONAS

Total geral dos casos considerados Total général de cas examinés	Operarios maiores de 14 annos Ouvriers de plus de 14 ans						Operarios menores de 14 annos Ouvriers de moins de 14 ans					
	Total Total		SEXO MASCULINO SEXE MASCULIN		SEXO FEMININO SEXE FÉMININ		Total Total		SEXO MASCULINO SEXE MASCULIN		SEXO FEMININO SEXE FÉMININ	
	Numero de casos considerados Nombre de cas examinés	Salario médio diario Salaire moyen journalier	Numero de casos considerados Nombre de cas examinés	Salario médio diario Salaire moyen journalier	Numero de casos considerados Nombre de cas examinés	Salario médio diario Salaire moyen journalier	Numero de casos considerados Nombre de cas examinés	Salario médio diario Salaire moyen journalier	Numero de casos considerados Nombre de cas examinés	Salario médio diario Salaire moyen journalier	Numero de casos considerados Nombre de cas examinés	Salario médio diario Salaire moyen journalier
—	—	—	—	—	—	—	—	—	—	—	—	—
—	—	—	—	—	—	—	—	—	—	—	—	—
—	—	—	—	—	—	—	—	—	—	—	—	—
—	—	—	—	—	—	—	—	—	—	—	—	—
—	—	—	—	—	—	—	—	—	—	—	—	—
—	—	—	—	—	—	—	—	—	—	—	—	—
—	—	—	—	—	—	—	—	—	—	—	—	—
—	—	—	—	—	—	—	—	—	—	—	—	—
—	—	—	—	—	—	—	—	—	—	—	—	—
25	17	6$059	17	6$059	—	—	8	2$000	8	2$000	—	—
—	—	—	—	—	—	—	—	—	—	—	—	—
14	13	4$377	12	4$442	1	3$600	1	1$000	1	1$000	—	—
—	—	—	—	—	—	—	—	—	—	—	—	—
—	—	—	—	—	—	—	—	—	—	—	—	—
—	—	—	—	—	—	—	—	—	—	—	—	—
—	—	—	—	—	—	—	—	—	—	—	—	—
—	—	—	—	—	—	—	—	—	—	—	—	—
—	—	—	—	—	—	—	—	—	—	—	—	—

IV — Designação regional do salario médio dos operarios jornaleiros de diversas categorias profissio

Désignation régionale du salaire moyen des ouvriers journaliers de diverses catégories profession

CATEGORIAS PROFISSIONAES CATÉGORIES PROFESSIONNELLES	ALAGÔAS												
	Total geral dos casos considerados Total général de cas examinés	Operarios maiores de 14 annos Ouvriers de plus de 14 ans						Operarios menores de 14 annos Ouvriers de moins de 14 ans					
		Total Total		SEXO MASCULINO SEXE MASCULIN		SEXO FEMININO SEXE FÉMININ		Total Total		SEXO MASCULINO SEXE MASCULIN		SEXO FEMININO SEXE FÉMININ	
		Numero de casos considerados Nombre de cas examinés	Salario médio diario Salaire moyen journalier	Numero de casos considerados Nombre de cas examinés	Salario médio diario Salaire moyen journalier	Numero de casos considerados Nombre de cas examinés	Salario médio diario Salaire moyen journalier	Numero de casos considerados Nombre de cas examinés	Salario médio diario Salaire moyen journalier	Numero de casos considerados Nombre de cas examinés	Salario médio diario Salaire moyen journalier	Numero de casos considerados Nombre de cas examinés	Salario médio diario Salaire moyen journalier
Rotulador (Étiqueteur)	22	22	1$914	1	1$500	21	1$933	—	—	—	—	—	—
Velas, sabão, oleos e gorduras (Bougies, savon, huiles et graisses)	—	—	—	—	—	—	—	—	—	—	—	—	—
Cartucheiro de velas (Cartonnier)	—	—	—	—	—	—	—	—	—	—	—	—	—
Cortador de sabão (Coupeur de savon)	6	6	4$000	6	4$000	—	—	—	—	—	—	—	—
Empacotador de velas (Paqueteur de bougies)	—	—	—	—	—	—	—	—	—	—	—	—	—
Fundidor de velas (Fondeur de bougies)	—	—	—	—	—	—	—	—	—	—	—	—	—
Prensador de velas (Presseur de bougies)	—	—	—	—	—	—	—	—	—	—	—	—	—
Saboeiro (Savonnier)	1	1	10$000	1	10$000	—	—	—	—	—	—	—	—
Papel, papelão e respectivos artefactos (Papier, carton et leur ouvrages)	—	—	—	—	—	—	—	—	—	—	—	—	—
Calandreiro (Calandreur)	—	—	—	—	—	—	—	—	—	—	—	—	—
Cortador de papelão (Coupeur de carton)	—	—	—	—	—	—	—	—	—	—	—	—	—
Cozedor (Façonnier)	—	—	—	—	—	—	—	—	—	—	—	—	—
Cylindreiro de papel (Cylindreur de papier)	—	—	—	—	—	—	—	—	—	—	—	—	—
Forrador (Tapissier)	—	—	—	—	—	—	—	—	—	—	—	—	—
Gommador (Colleur)	—	—	—	—	—	—	—	—	—	—	—	—	—
Outras profissões (Autres métiers)													
Technico (Technicien)	—	—	—	—	—	—	—	—	—	—	—	—	—
Mestre (Maître)	—	—	—	—	—	—	—	—	—	—	—	—	—
Contra-mestre (Contremaître)	—	—	—	—	—	—	—	—	—	—	—	—	—
Mecanico (Mécanicien)	1	1	5$000	1	5$000	—	—	—	—	—	—	—	—
Outras profissões (Autres métiers)	72	67	3$325	58	3$531	9	2$000	5$000	2$000	5	2$000	—	—
Profissões indeterminadas (Métiers non spécifiés)	21	20	1.290	17	1$412	3	$600	1	1$800	1	1$800	—	—

naes em serviço nas fabricas recenseadas em 1 de Setembro de 1920, segundo a idade e o sexo

nelles en service dans les fabriques recenseés au 1er Septembre 1920, d'après l'âge et le sexe

AMAZONAS

Total geral dos casos considerados Total général de cas examinés	Operarios maiores de 14 annos Ouvriers de plus de 14 ans						Operarios menores de 14 annos Ouvriers de moins de 14 ans					
	Total Total		SEXO MASCULINO SEXE MASCULIN		SEXO FEMININO SEXE FÉMININ		Total Total		SEXO MASCULINO SEXE MASCULIN		SEXO FEMININO SEXE FÉMININ	
	Numero de casos considerados Nombre de cas examinés	Salario médio diario Salaire moyen journalier	Numero de casos considerados Nombre de cas examinés	Salario médio diario Salaire moyen journalier	Numero de casos considerados Nombre de cas examinés	Salario médio diario Salaire moyen journalier	Numero de casos considerados Nombre de cas examinés	Salario médio diario Salaire moyen journalier	Numero de casos considerados Nombre de cas examinés	Salario médio diario Salaire moyen journalier	Numero de casos considerados Nombre de cas examinés	Salario médio diario Salaire moyen journalier
—	—	—	—	—	—	—	—	—	—	—	—	—
—	—	—	—	—	—	—	—	—	—	—	—	—
—	—	—	—	—	—	—	—	—	—	—	—	—
—	—	—	—	—	—	—	—	—	—	—	—	—
—	—	—	—	—	—	—	—	—	—	—	—	—
—	—	—	—	—	—	—	—	—	—	—	—	—
—	—	—	—	—	—	—	—	—	—	—	—	—
1	1	5$000	1	5$000	—	—	—	—	—	—	—	—
—	—	—	—	—	—	—	—	—	—	—	—	—
—	—	—	—	—	—	—	—	—	—	—	—	—
—	—	—	—	—	—	—	—	—	—	—	—	—
—	—	—	—	—	—	—	—	—	—	—	—	—
—	—	—	—	—	—	—	—	—	—	—	—	—
—	—	—	—	—	—	—	—	—	—	—	—	—
—	—	—	—	—	—	—	—	—	—	—	—	—
1	1	7$000	1	7$000	—	—	—	—	—	—	—	—
—	—	—	—	—	—	—	—	—	—	—	—	—
—	—	—	—	—	—	—	—	—	—	—	—	—
—	—	—	—	—	—	—	—	—	—	—	—	—
5	4	5$250	4	5$250	—	—	1	1$000	1	1$000	—	—
7	7	3$414	6	3$383	1	3$600	—	—	—	—	—	—

IV — Designação regional do salario médio dos operarios jornaleiros de diversas categorias profissio

Désignation régionale du salaire moyen des ouvriers journaliers de diverses catégories profession

CATEGORIAS PROFISSIONAES CATÉGORIES PROFESSIONNELLES	ALAGÔAS												
	Total geral dos casos considerados Total général de cas examinés	Operarios maiores de 14 annos Ouvriers de plus de 14 ans						Operarios menores de 14 annos Ouvriers de moins de 14 ans					
		Total Total		SEXO MASCULINO SEXE MASCULIN		SEXO FEMININO SEXE FÉMININ		Total Total		SEXO MASCULINO SEXE MASCULIN		SEXO FEMININO SEXE FÉMININ	
		Numero de casos considerados Nombre de cas examinés	Salario médio diario Salaire moyen journalier	Numero de casos considerados Nombre de cas examinés	Salario médio diario Salaire moyen journalier	Numero de casos considerados Nombre de cas examinés	Salario médio diario Salaire moyen journalier	Numero de casos considerados Nombre de cas examinés	Salario médio diario Salaire moyen journalier	Numero de casos considerados Nombre de cas examinés	Salario médio diario Salaire moyen journalier	Numero de casos considerados Nombre de cas examinés	Salario médio diario Salaire moyen journalier
VII — INDUSTRIAS DA ALIMENTAÇÃO — INDUSTRIES DE L'ALIMENTATION	347	340	3$203	255	3$205	85	3$198	7	1$914	6	2$033	1	1$200
Alimentação propriamente dita (Aliments proprement dits)													
Baleiro (Fabricant de bonbons)	—	—	—	—	—	—	—	—	—	—	—	—	—
Biscouteiro (Fabricant de biscuits)	—	—	—	—	—	—	—	—	—	—	—	—	—
Cervejeiro (Brasseur)	—	—	—	—	—	—	—	—	—	—	—	—	—
Chocolateiro (Chocolatier)	—	—	—	—	—	—	—	—	—	—	—	—	—
Confeiteiro (Confiturier)	—	—	—	—	—	—	—	—	—	—	—	—	—
Cylindreiro (Cylindreur)	—	—	—	—	—	—	—	—	—	—	—	—	—
Destillador (Destillateur)	7	7	3$643	7	3$643	—	—	—	—	—	—	—	—
Doceiro (Confiseur)	—	—	—	—	—	—	—	—	—	—	—	—	—
Engarrafador (Embouteilleur)	—	—	—	—	—	—	—	—	—	—	—	—	—
Ensaccador (Ensacheur)	—	—	—	—	—	—	—	—	—	—	—	—	—
Forneiro (Fournier)	2	2	2$500	2	2$500	—	—	—	—	—	—	—	—
Lavador de garrafas (Laveur de bouteilles)	—	—	—	—	—	—	—	—	—	—	—	—	—
Munipulador de conservas (Manipulateur de conserves)	—	—	—	—	—	—	—	—	—	—	—	—	—
Masseiro (Pâtissier)	2	2	2$750	2	2$750	—	—	—	—	—	—	—	—
Moldador (Mouleur)	—	—	—	—	—	—	—	—	—	—	—	—	—
Moleiro (Meunier)	—	—	—	—	—	—	—	—	—	—	—	—	—
Refinador de assucar (Raffineur)	12	12	4$167	12	4$167	—	—	—	—	—	—	—	—
Salsicheiro (Charcutier)	—	—	—	—	—	—	—	—	—	—	—	—	—
Torrador de café (Torrefacteur de café)	22	21	3$710	21	3$710	—	—	1	3$000	1	3$000	—	—
Fumos e seus preparados (Tabac et ses préparations)													
Carteirista (Boîtier)	—	—	—	—	—	—	—	—	—	—	—	—	—
Charuteiro (Cigareur)	—	—	—	—	—	—	—	—	—	—	—	—	—

naes em serviço nas fabricas recenseadas em 1 de Setembro de 1920, segundo a idade e o sexo

nelles en service dans les fabriques recensées au 1er Septembre 1920, d'après l'âge et le sexe

AMAZONAS

Total geral dos casos considerados Total général de cas examinés	Operarios maiores de 14 annos Ouvriers de plus de 14 ans						Operarios menores de 14 annos Ouvriers de moins de 14 ans					
	Total Total		SEXO MASCULINO SEXE MASCULIN		SEXO FEMININO SEXE FÉMININ		Total Total		SEXO MASCULINO SEXE MASCULIN		SEXO FEMININO SEXE FÉMININ	
	Numero de casos considerados Nombre de cas examinés	Salario médio diario Salaire moyen journalier	Numero de casos considerados Nombre de cas examinés	Salario médio diario Salaire moyen journalier	Numero de casos considerados Nombre de cas examinés	Salario médio diario Salaire moyen journalier	Numero de casos considerados Nombre de cas examinés	Salario médio diario Salaire moyen journalier	Numero de casos considerados Nombre de cas examinés	Salario médio diario Salaire moyen journalier	Numero de casos considerados Nombre de cas examinés	Salario médio diario Salaire moyen journalier
175	151	6$497	148	6$568	3	3$000	24	3$229	24	3$229	—	—
—	—	—	—	—	—	—	—	—	—	—	—	—
—	—	—	—	—	—	—	—	—	—	—	—	—
—	—	—	—	—	—	—	—	—	—	—	—	—
—	—	—	—	—	—	—	—	—	—	—	—	—
—	—	—	—	—	—	—	—	—	—	—	—	—
—	—	—	—	—	—	—	—	—	—	—	—	—
—	—	—	—	—	—	—	—	—	—	—	—	—
—	—	—	—	—	—	—	—	—	—	—	—	—
—	—	—	—	—	—	—	—	—	—	—	—	—
—	—	—	—	—	—	—	—	—	—	—	—	—
—	—	—	—	—	—	—	—	—	—	—	—	—
1	1	5$000	1	5$000	—	—	—	—	—	—	—	—
—	—	—	—	—	—	—	—	—	—	—	—	—
—	—	—	—	—	—	—	—	—	—	—	—	—
—	—	—	—	—	—	—	—	—	—	—	—	—
—	—	—	—	—	—	—	—	—	—	—	—	—
3	3	7$533	3	7$533	—	—	—	—	—	—	—	—
—	—	—	—	—	—	—	—	—	—	—	—	—
1	1	8$000	1	8$000	—	—	—	—	—	—	—	—
—	—	—	—	—	—	—	—	—	—	—	—	—
—	—	—	—	—	—	—	—	—	—	—	—	—

IV — Designação regional do salario médio dos operarios jornaleiros de diversas categorias profissio

Désignation régionale du salaire moyen des ouvriers journaliers de diverses catégories profession

CATEGORIAS PROFISSIONAES CATÉGORIES PROFESSIONNELLES	ALAGÔAS												
	Total geral dos casos considerados Total général de cas examinés	Operarios maiores de 14 annos Ouvriers de plus de 14 ans						Operarios menores de 14 annos Ouvriers de moins de 14 ans					
		Total Total		SEXO MASCULINO SEXE MASCULIN		SEXO FEMININO SEXE FÉMININ		Total Total		SEXO MASCULINO SEXE MASCULIN		SEXO FEMININO SEXE FÉMININ	
		Numero de casos considerados Nombre de cas examinés	Salario médio diario Salaire moyen journalier	Numero de casos considerados Nombre de cas examinés	Salario médio diario Salaire moyen journalier	Numero de casos considerados Nombre de cas examinés	Salario médio diario Salaire moyen journalier	Numero de casos considerados Nombre de cas examinés	Salario médio diario Salaire moyen journalier	Numero de casos considerados Nombre de cas examinés	Salario médio diario Salaire moyen journalier	Numero de casos considerados Nombre de cas examinés	Salario médio diario Salaire moyen journalier
Cigarreiro (Cigaretteur)	111	110	3$078	25	2$672	85	3$198	1	1$200	—	—	1	1$200
Cortador de fumo (Coupeur de tabac).....	5	5	2$500	5	2$500	—	—	—	—	—	—	—	—
Destalador de fumo (Nettoyeur de tabac).	—	—	—	—	—	—	—	—	—	—	—	—	—
Emmaçador de cigarros (Paqueteur de cigarettes).....	—	—	—	—	—	—	—	—	—	—	—	—	—
Empacotador de fumo (Paqueteur de tabac)	—	—	—	—	—	—	—	—	—	—	—	—	—
Manipulador de fumo (Manipulateur de tabac).....	2	2	2$200	2	2$200	—	—	—	—	—	—	—	—
Outras profissões (Autres métiers)													
Technico (Technicien)	—	—	—	—	—	—	—	—	—	—	—	—	—
Mestre (Maître).....	—	—	—	—	—	—	—	—	—	—	—	—	—
Contra-mestre (Contremaître.).....	—	—	—	—	—	—	—	—	—	—	—	—	—
Mecanico (Mécanicien)	6	6	5$900	6	5$900	—	—	—	—	—	—	—	—
Outras profissões (Autres métiers).....	115	110	3$129	110	3$129	—	—	5	1$840	5	1$840	—	—
Profissões indeterminadas (Métiers non spécifiés).....	63	63	3$017	63	3$017	—	—	—	—	—	—	—	—
VIII — INDUSTRIAS DO VESTUARIO E TOUCADOR — INDUSTRIES DE L'HABILLEMENT ET DE LA TOILETTE	**184**	**184**	**3$684**	**175**	**3$748**	**9**	**2$444**	—	—	—	—	—	—
Chapéos, bonnés e chapéos de sol (Coiffures et parapluies)													
Arcador (Plier).....	—	—	—	—	—	—	—	—	—	—	—	—	—
Armador de chapéos de sol (Dresseur de parapluies).....	—	—	—	—	—	—	—	—	—	—	—	—	—
Cartoneiro (Cartonnier)	—	—	—	—	—	—	—	—	—	—	—	—	—

naes em serviço nas fabricas recenseadas em 1 de Setembro de 1920, segundo a idade e o sexo

nelles en service dans les fabriques recenseés au 1er Septembre 1920, d'après l'âge et le sexe

AMAZONAS

Total geral dos casos considerados Total général de cas examinés	Operarios maiores de 14 annos Ouvriers de plus de 14 ans						Operarios menores de 14 annos Ouvriers de moins de 14 ans					
	Total Total		SEXO MASCULINO SEXE MASCULIN		SEXO FEMININO SEXE FÉMININ		Total Total		SEXO MASCULINO SEXE MASCULIN		SEXO FEMININO SEXE FÉMININ	
	Numero de casos considerados Nombre de cas examinés	Salario médio diario Salaire moyen journalier	Numero de casos considerados Nombre de cas examinés	Salario médio diario Salaire moyen journalier	Numero de casos considerados Nombre de cas examinés	Salario médio diario Salaire moyen journalier	Numero de casos considerados Nombre de cas examinés	Salario médio diario Salaire moyen journalier	Numero de casos considerados Nombre de cas examinés	Salario médio diario Salaire moyen journalier	Numero de casos considerados Nombre de cas examinés	Salario médio diario Salaire moyen journalier
89	82	6$750	82	6$750	—	—	7	4$714	7	7$714	—	—
23	8	4$375	8	4$375	—	—	15	2$700	15	2$700	—	—
3	3	3$000	—	—	3	3$000	—	—	—	—	—	—
—	—	—	—	—	—	—	—	—	—	—	—	—
3	3	7$333	3	7$333	—	—	—	—	—	—	—	—
3	3	6$667	3	6$667	—	—	—	—	—	—	—	—
—	—	—	—	—	—	—	—	—	—	—	—	—
—	—	—	—	—	—	—	—	—	—	—	—	—
—	—	—	—	—	—	—	—	—	—	—	—	—
—	—	—	—	—	—	—	—	—	—	—	—	—
23	23	7$478	23	7$478	—	—	—	—	—	—	—	—
26	24	5$583	24	5$583	—	—	2	2$000	2	2$000	—	—
48	43	6$349	43	6$349	—	—	5	$880	5	$880	—	—
—	—	—	—	—	—	—	—	—	—	—	—	—
—	—	—	—	—	—	—	—	—	—	—	—	—
—	—	—	—	—	—	—	—	—	—	—	—	—

IV — Designação regional do salario médio dos operarios jornaleiros de diversas categorias profissio

Désignation régionale du salaire moyen des ouvriers journaliers de diverses catégories professio

CATEGORIAS PROFISSIONAES CATÉGORIES PROFESSIONNELLES	ALAGÔAS												
	Total geral dos casos considerados Total général de cas examinés	Operarios maiores de 14 annos Ouvriers de plus de 14 ans						Operarios menores de 14 annos Ouvriers de moins de 14 ans					
		Total Total		SEXO MASCULINO SEXE MASCULIN		SEXO FEMININO SEXE FÉMININ		Total Total		SEXO MASCULINO SEXE MASCULIN		SEXO FEMININO SEXE FÉMININ	
		Numero de casos considerados Nombre de cas examinés	Salario médio diario Salaire moyen journalier	Numero de casos considerados Nombre de cas examinés	Salario médio diario Salaire moyen journalier	Numero de casos considerados Nombre de cas examinés	Salario médio diario Salaire moyen journalier	Numero de casos considerados Nombre de cas examinés	Salario médio diario Salaire moyen journalier	Numero de casos considerados Nombre de cas examinés	Salario médio diario Salaire moyen journalier	Numero de casos considerados Nombre de cas examinés	Salario médio diario Salaire moyen journalier
Cortador de bonnés e chapéos de panno(Coupeur d'étoffe à coiffures)	—	—	—	—	—	—	—	—	—	—	—	—	—
Cortador de chapéos de sol (Coupeur d'étoffe à parapluies)	—	—	—	—	—	—	—	—	—	—	—	—	—
Costureira (Couturière)	4	4	3$100	4	3$100	—	—	—	—	—	—	—	—
Enformador (Modeleur)	—	—	—	—	—	—	—	—	—	—	—	—	—
Engommador (Engommeur)	—	—	—	—	—	—	—	—	—	—	—	—	—
Esmurçador (Rogneur)	—	—	—	—	—	—	—	—	—	—	—	—	—
Forrador (Coiffeur)	—	—	—	—	—	—	—	—	—	—	—	—	—
Fulista (Feutrier)	—	—	—	—	—	—	—	—	—	—	—	—	—
Lixador (Polisseur)	—	—	—	—	—	—	—	—	—	—	—	—	—
Prensador (Presseur)	—	—	—	—	—	—	—	—	—	—	—	—	—
Propriagista (Apprêteur)	—	—	—	—	—	—	—	—	—	—	—	—	—
Tintureiro (Teinturier)	—	—	—	—	—	—	—	—	—	—	—	—	—
Torneador (Lustreur au tour)	—	—	—	—	—	—	—	—	—	—	—	—	—
Calçados Chaussures)													
Acabador (Finisseur)	30	30	3$597	29	3$686	1	1$000	—	—	—	—	—	—
Apontador (Patronneur)	—	—	—	—	—	—	—	—	—	—	—	—	—
Chineleiro (Pantouflier)	—	—	—	—	—	—	—	—	—	—	—	—	—
Cortador (Coupeur)	14	14	4$871	14	4$871	—	—	—	—	—	—	—	—
Encospiador (Monteur d'embouchoir)	—	—	—	—	—	—	—	—	—	—	—	—	—
Frizador (Fraiseur)	—	—	—	—	—	—	—	—	—	—	—	—	—
Gaspeador (Coupeur de l'empeigne)	—	—	—	—	—	—	—	—	—	—	—	—	—
Limpador (Sireur)	—	—	—	—	—	—	—	—	—	—	—	—	—
Lixador (Polisseur)	—	—	—	—	—	—	—	—	—	—	—	—	—
Montador (Monteur)	2	2	1$500	2	1$500	—	—	—	—	—	—	—	—

naes em serviço nas fabricas recenseadas em 1 de Setembro de 1920, segundo a idade e o sexo

nelles en service dans les fabriques recenseés au 1er Septembre 1920, d'après l'âge et le sexe

AMAZONAS

Total geral dos casos considerados Total général de cas examinés	Operarios maiores de 14 annos Ouvriers de plus de 14 ans						Operarios menores de 14 annos Ouvriers de moins de 14 ans					
	Total Total		SEXO MASCULINO SEXE MASCULIN		SEXO FEMININO SEXE FÉMININ		Total Total		SEXO MASCULINO SEXE MASCULIN		SEXO FEMININO SEXE FÉMININ	
	Numero de casos considerados Nombre de cas examinés	Salario médio diario Salaire moyen journalier	Numero de casos considerados Nombre de cas examinés	Salario médio diario Salaire moyen journalier	Numero de casos considerados Nombre de cas examinés	Salario médio diario Salaire moyen journalier	Numero de casos considerados Nombre de cas examinés	Salario médio diario Salaire moyen journalier	Numero de casos considerados Nombre de cas examinés	Salario médio diario Salaire moyen journalier	Numero de casos considerados Nombre de cas examinés	Salario médio diario Salaire moyen journalier
—	—	—	—	—	—	—	—	—	—	—	—	—
—	—	—	—	—	—	—	—	—	—	—	—	—
—	—	—	—	—	—	—	—	—	—	—	—	—
—	—	—	—	—	—	—	—	—	—	—	—	—
—	—	—	—	—	—	—	—	—	—	—	—	—
—	—	—	—	—	—	—	—	—	—	—	—	—
—	—	—	—	—	—	—	—	—	—	—	—	—
—	—	—	—	—	—	—	—	—	—	—	—	—
—	—	—	—	—	—	—	—	—	—	—	—	—
—	—	—	—	—	—	—	—	—	—	—	—	—
—	—	—	—	—	—	—	—	—	—	—	—	—
—	—	—	—	—	—	—	—	—	—	—	—	—
—	—	—	—	—	—	—	—	—	—	—	—	—
—	—	—	—	—	—	—	—	—	—	—	—	—
3	3	7$000	3	7$000	—	—	—	—	—	—	—	—
2	2	8$000	2	8$000	—	—	—	—	—	—	—	—
—	—	—	—	—	—	—	—	—	—	—	—	—
—	—	—	—	—	—	—	—	—	—	—	—	—
—	—	—	—	—	—	—	—	—	—	—	—	—
—	—	—	—	—	—	—	—	—	—	—	—	—
—	—	—	—	—	—	—	—	—	—	—	—	—
6	4	8$000	4	8$000	—	—	2	1$200	2	1$200	—	—

IV — Designação regional do salario médio dos operarios jornaleiros de diversas categorias profissio

Désignation régionale du salaire moyen des ouvriers journaliers de diverses catégories profession

CATEGORIAS PROFISSIONAES CATÉGORIES PROFESSIONNELLES	ALAGÔAS												
	Total geral dos casos considerados Total général de cas examinés	Operarios maiores de 14 annos Ouvriers de plus de 14 ans						Operarios menores de 14 annos Ouvriers de moins de 14 ans					
		Total Total		SEXO MASCULINO SEXE MASCULIN		SEXO FEMININO SEXE FÉMININ		Total Total		SEXO MASCULINO SEXE MASCULIN		SEXO FEMININO SEXE FÉMININ	
		Numero de casos considerados Nombre de cas examinés	Salario médio diario Salaire moyen journalier	Numero de casos considerados Nombre de cas examinés	Salario médio diario Salaire moyen journalier	Numero de casos considerados Nombre de cas examinés	Salario médio diario Salaire moyen journalier	Numero de casos considerados Nombre de cas examinés	Salario médio diario Salaire moyen journalier	Numero de casos considerados Nombre de cas examinés	Salario médio diario Salaire moyen journalier	Numero de casos considerados Nombre de cas examinés	Salario médio diario Salaire moyen journalier
Official de modelo Luiz XV (Ouvrier du modèle Louis XV).....	—	—	—	—	—	—	—	—	—	—	—	—	—
Ponteador (Apprêteur).	—	—	—	—	—	—	—	—	—	—	—	—	—
Pespontador (Piqueur)..	6	6	4$867	6	4$867	—	—	—	—	—	—	—	—
Picador de ponto (Perceur).....	—	—	—	—	—	—	—	—	—	—	—	—	—
Pregador (Cloueur).....	6	6	1$500	6	1$500	—	—	—	—	—	—	—	—
Tamanqueiro (Sabotier)	—	—	—	—	—	—	—	—	—	—	—	—	—
Virador (Cambreur).....	—	—	—	—	—	—	—	—	—	—	—	—	—
Roupas e outros artigos do vestuario e flôres artificiaes (Confections et articles de toilette et fleurs artificielles)													
Chapeleira (Chapelière)	—	—	—	—	—	—	—	—	—	—	—	—	—
Colleteira (Corsetière)..	—	—	—	—	—	—	—	—	—	—	—	—	—
Cortador de luvas (Coupeur de gants).....	—	—	—	—	—	—	—	—	—	—	—	—	—
Cortador de roupas (Coupeur d'habits)....	—	—	—	—	—	—	—	—	—	—	—	—	—
Costureira (Couturière).	1	1	2$000	1	2$000	—	—	—	—	—	—	—	—
Engommadeira (Repasseuse)	—	—	—	—	—	—	—	—	—	—	—	—	—
Florista (Fleuriste).....	—	—	—	—	—	—	—	—	—	—	—	—	—
Lavador (Laveur).....	—	—	—	—	—	—	—	—	—	—	—	—	—
Modista (Modiste).....	—	—	—	—	—	—	—	—	—	—	—	—	—
Tintureiro (Teinturier).	—	—	—	—	—	—	—	—	—	—	—	—	—
Outras profissões (Autres métiers)													
Technico (Technicien)..	—	—	—	—	—	—	—	—	—	—	—	—	—
Mestre (Maître).....	—	—	—	—	—	—	—	—	—	—	—	—	—
Contra-mestre (Contremaître).....	—	—	—	—	—	—	—	—	—	—	—	—	—

naes em serviço nas fabricas recenseadas em 1 de Setembro de 1920, segundo a idade e o sexo

nelles en service dans les fabriques recenseés au 1er Septembre 1920, d'après l'âge et le sexe

AMAZONAS

Total geral dos casos considerados Total général de cas examinés	Operarios maiores de 14 annos Ouvriers de plus de 14 ans						Operarios menores de 14 annos Ouvriers de moins de 14 ans					
	Total Total		SEXO MASCULINO SEXE MASCULIN		SEXO FEMININO SEXE FÉMININ		Total Total		SEXO MASCULINO SEXE MASCULIN		SEXO FEMININO SEXE FÉMININ	
	Numero de casos considerados Nombre de cas examinés	Salario médio diario Salaire moyen journalier	Numero de casos considerados Nombre de cas examinés	Salario médio diario Salaire moyen journalier	Numero de casos considerados Nombre de cas examinés	Salario médio diario Salaire moyen journalier	Numero de casos considerados Nombre de cas examinés	Salario médio diario Salaire moyen journalier	Numero de casos considerados Nombre de cas examinés	Salario médio diario Salaire moyen journalier	Numero de casos considerados Nombre de cas examinés	Salario médio diario Salaire moyen journalier
—	—	—	—	—	—	—	—	—	—	—	—	—
—	—	—	—	—	—	—	—	—	—	—	—	—
2	2	8$000	2	8$000	—	—	—	—	—	—	—	—
—	—	—	—	—	—	—	—	—	—	—	—	—
—	—	—	—	—	—	—	—	—	—	—	—	—
—	—	—	—	—	—	—	—	—	—	—	—	—
—	—	—	—	—	—	—	—	—	—	—	—	—
1	1	5$000	1	5$000	—	—	—	—	—	—	—	—
—	—	—	—	—	—	—	—	—	—	—	—	—
—	—	—	—	—	—	—	—	—	—	—	—	—
—	—	—	—	—	—	—	—	—	—	—	—	—
—	—	—	—	—	—	—	—	—	—	—	—	—
—	—	—	—	—	—	—	—	—	—	—	—	—
—	—	—	—	—	—	—	—	—	—	—	—	—
—	—	—	—	—	—	—	—	—	—	—	—	—
—	—	—	—	—	—	—	—	—	—	—	—	—
—	—	—	—	—	—	—	—	—	—	—	—	—
—	—	—	—	—	—	—	—	—	—	—	—	—
—	—	—	—	—	—	—	—	—	—	—	—	—
1	1	10$000	1	10$000	—	—	—	—	—	—	—	—

IV — Designação regional do salario médio dos operarios jornaleiros de diversas categorias profissio

Désignation régionale du salaire moyen des ouvriers journaliers de diverses catégories profession

CATEGORIAS PROFISSIONAES CATÉGORIES PROFESSIONNELLES	ALAGÔAS												
	Total geral dos casos considerados Total général de cas examinés	Operarios maiores de 14 annos Ouvriers de plus de 14 ans						Operarios menores de 14 annos Ouvriers de moins de 14 ans					
		Total Total		SEXO MASCULINO SEXE MASCULIN		SEXO FEMININO SEXE FÉMININ		Total Total		SEXO MASCULINO SEXE MASCULIN		SEXO FEMININO SEXE FÉMININ	
		Numero de casos considerados Nombre de cas examinés	Salario médio diario Salaire moyen journalier	Numero de casos considerados Nombre de cas examinés	Salario médio diario Salaire moyen journalier	Numero de casos considerados Nombre de cas examinés	Salario médio diario Salaire moyen journalier	Numero de casos considerados Nombre de cas examinés	Salario médio diario Salaire moyen journalier	Numero de casos considerados Nombre de cas examinés	Salario médio diario Salaire moyen journalier	Numero de casos considerados Nombre de cas examinés	Salario médio diario Salaire moyen journalier
Mecanico (Mécanicien)	—	—	—	—	—	—	—	—	—	—	—	—	—
Outras profissões (Autres métiers)	121	121	3$688	119	3$703	2	2$800	—	—	—	—	—	—
Profissões indeterminadas (Métiers non spécifiés)	—	—	—	—	—	—	—	—	—	—	—	—	—
IX—INDUSTRIAS DO MOBILIARIO — INDUSTRIES DE L'AMEUBLEMENT	**149**	**148**	**3$605**	**124**	**4$012**	**24**	**1$500**	**1**	**1$000**	**1**	**1$000**	—	—
Colchoeiro (Matelassier)	—	—	—	—	—	—	—	—	—	—	—	—	—
Desenhista (Dessinateur)	—	—	—	—	—	—	—	—	—	—	—	—	—
Empalhador (Empailleur)	—	—	—	—	—	—	—	—	—	—	—	—	—
Entalhador (Marqueteur)	24	24	1$500	24	1$500	—	—	—	—	—	—	—	—
Estofador (Rembourreur)	—	—	—	—	—	—	—	—	—	—	—	—	—
Laqueador (Laqueur)	—	—	—	—	—	—	—	—	—	—	—	—	—
Lustrador (Vernisseur)	—	—	—	—	—	—	—	—	—	—	—	—	—
Marceneiro (Menuisier)	—	—	—	—	—	—	—	—	—	—	—	—	—
Polidor ou lixador (Polisseur ou brunisseur)	—	—	—	—	—	—	—	—	—	—	—	—	—
Outras profissões (Autres métiers)													
Technico (Technicien)	—	—	—	—	—	—	—	—	—	—	—	—	—
Mestre (Maître)	1	1	10$000	1	10$000	—	—	—	—	—	—	—	—
Contra-mestre (Contremaître)	1	1	9$000	1	9$000	—	—	—	—	—	—	—	—
Mecanico (Mécanicien)	—	—	—	—	—	—	—	—	—	—	—	—	—
Outras profissões (Autres métiers)	12	12	5$867	12	5$867	—	—	—	—	—	—	—	—
Profissões indeterminadas (Métiers non spécifiés)	111	110	3$710	110	3$710	—	—	1	1$000	1	1$000	—	—

naes em serviço nas fabricas recenseadas em 1 de Setembro de 1920, segundo a idade e o sexo

nelles en service dans les fabriques recenseés au 1er Septembre 1920, d'après l'âge et le sexe

AMAZONAS

Total geral dos casos considerados Total général de cas examinés	Operarios maiores de 14 annos Ouvriers de plus de 14 ans						Operarios menores de 14 annos Ouvriers de moins de 14 ans					
	Total Total		SEXO MASCULINO SEXE MASCULIN		SEXO FEMININO SEXE FÉMININ		Total Total		SEXO MASCULINO SEXE MASCULIN		SEXO FEMININO SEXE FÉMININ	
	Numero de casos considerados Nombre de cas examinés	Salario médio diario Salaire moyen journalier	Numero de casos considerados Nombre de cas examinés	Salario médio diario Salaire moyen journalier	Numero de casos considerados Nombre de cas examinés	Salario médio diario Salaire moyen journalier	Numero de casos considerados Nombre de cas examinés	Salario médio diario Salaire moyen journalier	Numero de casos considerados Nombre de cas examinés	Salario médio diario Salaire moyen journalier	Numero de casos considerados Nombre de cas examinés	Salario médio diario Salaire moyen journalier
—	—	—	—	—	—	—	—	—	—	—	—	—
33	30	5$767	30	5$767	—	—	3	1$333	3	1$333	—	—
—	—	—	—	—	—	—	—	—	—	—	—	—
16	12	7$000	12	7$000	—	—	4	$750	4	$750	—	—
—	—	—	—	—	—	—	—	—	—	—	—	—
—	—	—	—	—	—	—	—	—	—	—	—	—
—	—	—	—	—	—	—	—	—	—	—	—	—
—	—	—	—	—	—	—	—	—	—	—	—	—
—	—	—	—	—	—	—	—	—	—	—	—	—
—	—	—	—	—	—	—	—	—	—	—	—	—
—	—	—	—	—	—	—	—	—	—	—	—	—
10	10	7$700	10	7$700	—	—	—	—	—	—	—	—
2	2	7$000	2	7$000	—	—	—	—	—	—	—	—
—	—	—	—	—	—	—	—	—	—	—	—	—
—	—	—	—	—	—	—	—	—	—	—	—	—
—	—	—	—	—	—	—	—	—	—	—	—	—
—	—	—	—	—	—	—	—	—	—	—	—	—
—	—	—	—	—	—	—	—	—	—	—	—	—
4	4	$750	4	$750	—	—	—	—	—	—	—	—

IV — Designação regional do salario médio dos operarios jornaleiros de diversas categorias profissio

Désignation régionale du salaire moyen des ouvriers journaliers de diverses catégories profession

CATEGORIAS PROFISSIONAES CATÉGORIES PROFESSIONNELLES	ALAGÔAS												
	Total geral dos casos considerados Total général de cas examinés	Operarios maiores de 14 annos Ouvriers de plus de 14 ans						Operarios menores de 14 annos Ouvriers de moins de 14 ans					
		Total Total		SEXO MASCULINO SEXE MASCULIN		SEXO FEMININO SEXE FÉMININ		Total Total		SEXO MASCULINO SEXE MASCULIN		SEXO FEMININO SEXE FÉMININ	
		Numero de casos considerados Nombre de cas examinés	Salario médio diario Salaire moyen journalier	Numero de casos considerados Nombre de cas examinés	Salario médio diario Salaire moyen journalier	Numero de casos considerados Nombre de cas examinés	Salario médio diario Salaire moyen journalier	Numero de casos considerados Nombre de cas examinés	Salario médio diario Salaire moyen journalier	Numero de casos considerados Nombre de cas examinés	Salario médio diario Salaire moyen ournalier	Numero de casos considerados Nombre de cas examinés	Salario médio diario Salaire moyen journalier
X — INDUSTRIAS DA EDIFICAÇÃO — INDUSTRIES DU BÂTIMENT	—	—	—	—	—	—	—	—	—	—	—	—	—
Aplainador de madeira. (Raboteur sur bois)...	—	—	—	—	—	—	—	—	—	—	—	—	—
Apparelhador de madeira. (Apprêteur de bois)	—	—	—	—	—	—	—	—	—	—	—	—	—
Bombeiro. (Plombier)..	—	—	—	—	—	—	—	—	—	—	—	—	—
Caieiro. (Chaufournier).	—	—	—	—	—	—	—	—	—	—	—	—	—
Canteiro (Carrier).....	—	—	—	—	—	—	—	—	—	—	—	—	—
Carpinteiro (Charpentier).....	—	—	—	—	—	—	—	—	—	—	—	—	—
Cortador de marmore (Tailleur de marbre)..	—	—	—	—	—	—	—	—	—	—	—	—	—
Estampador de papel de forração (Imprimeur de papier-tenture)....	—	—	—	—	—	—	—	—	—	—	—	—	—
Estucador (Stucateur)..	—	—	—	—	—	—	—	—	—	—	—	—	—
Gravador (Graveur).....	—	—	—	—	—	—	—	—	—	—	—	—	—
Marmorista (Marbrier).	—	—	—	—	—	—	—	—	—	—	—	—	—
Pedreiro (Maçon).....	—	—	—	—	—	—	—	—	—	—	—	—	—
Pintor de casas (Peintre en bâtiments).....	—	—	—	—	—	—	—	—	—	—	—	—	—
Polidor (Polisseur).....	—	—	—	—	—	—	—	—	—	—	—	—	—
Tintureiro (Teinturier).	—	—	—	—	—	—	—	—	—	—	—	—	—
Vidraceiro (Vitrier)....	—	—	—	—	—	—	—	—	—	—	—	—	—
Outras profissões (Autres métiers)													
Technico (Technicien)..	—	—	—	—	—	—	—	—	—	—	—	—	—
Mestre (Maître).....	—	—	—	—	—	—	—	—	—	—	—	—	—
Contra-mestre (Contremaître).....	—	—	—	—	—	—	—	—	—	—	—	—	—
Mecanico (Mécanicien).	—	—	—	—	—	—	—	—	—	—	—	—	—

naes em serviço nas fabricas recenseadas em 1 de Setembro de 1920, segundo a idade e o sexo

nelles en service dans les fabriques recenseés au 1er Septembre 1920, d'après l'âge et le sexe

AMAZONAS

Total geral dos casos considerados Total général de cas examinés	Operarios maiores de 14 annos Ouvriers de plus de 14 ans						Operarios menores de 14 annos Ouvriers de moins de 14 ans					
	Total Total		SEXO MASCULINO SEXE MASCULIN		SEXO FEMININO SEXE FÉMININ		Total Total		SEXO MASCULINO SEXE MASCULIN		SEXO FEMININO SEXE FÉMININ	
	Numero de casos considerados Nombre de cas examinés	Salario médio diario Salaire moyen journalier	Numero de casos considerados Nombre de cas examinés	Salario médio diario Salaire moyen journalier	Numero de casos considerados Nombre de cas examinés	Salario médio diario Salaire moyen journalier	Numero de casos considerados Nombre de cas examinés	Salario médio diario Salaire moyen journalier	Numero de casos considerados Nombre de cas examinés	Salario médio diario Salaire moyen journalier	Numero de casos considerados Nombre de cas examinés	Salario médio diario Salaire moyen journalier
—	—	—	—	—	—	—	—	—	—	—	—	—
—	—	—	—	—	—	—	—	—	—	—	—	—
—	—	—	—	—	—	—	—	—	—	—	—	—
—	—	—	—	—	—	—	—	—	—	—	—	—
—	—	—	—	—	—	—	—	—	—	—	—	—
—	—	—	—	—	—	—	—	—	—	—	—	—
—	—	—	—	—	—	—	—	—	—	—	—	—
—	—	—	—	—	—	—	—	—	—	—	—	—
—	—	—	—	—	—	—	—	—	—	—	—	—
—	—	—	—	—	—	—	—	—	—	—	—	—
—	—	—	—	—	—	—	—	—	—	—	—	—
—	—	—	—	—	—	—	—	—	—	—	—	—
—	—	—	—	—	—	—	—	—	—	—	—	—
—	—	—	—	—	—	—	—	—	—	—	—	—
—	—	—	—	—	—	—	—	—	—	—	—	—
—	—	—	—	—	—	—	—	—	—	—	—	—
—	—	—	—	—	—	—	—	—	—	—	—	—
—	—	—	—	—	—	—	—	—	—	—	—	—
—	—	—	—	—	—	—	—	—	—	—	—	—
—	—	—	—	—	—	—	—	—	—	—	—	—
—	—	—	—	—	—	—	—	—	—	—	—	—
—	—	—	—	—	—	—	—	—	—	—	—	—
—	—	—	—	—	—	—	—	—	—	—	—	—
—	—	—	—	—	—	—	—	—	—	—	—	—
—	—	—	—	—	—	—	—	—	—	—	—	—
—	—	—	—	—	—	—	—	—	—	—	—	—
—	—	—	—	—	—	—	—	—	—	—	—	—
—	—	—	—	—	—	—	—	—	—	—	—	—

IV — Designação regional do salario médio dos operarios jornaleiros de diversas categorias profissio

Désignation régionale du salaire moyen des ouvriers journaliers de diverses catégories profession

CATEGORIAS PROFISSIONAES CATÉGORIES PROFESSIONNELLES	ALAGÔAS												
		Operarios maiores de 14 annos Ouvriers de plus de 14 ans						Operarios menores de 14 annos Ouvriers de moins de 14 ans					
	Total geral dos casos considerados Total général de cas examinés	Total Total		SEXO MASCULINO SEXE MASCULIN		SEXO FEMININO SEXE FÉMININ		Total Total		SEXO MASCULINO SEXE MASCULIN		SEXO FEMININO SEXE FÉMININ	
		Numero de casos considerados Nombre de cas examinés	Salario médio diario Salaire moyen journalier	Numero de casos considerados Nombre de cas examinés	Salario médio diario Salaire moyen journalier	Numero de casos considerados Nombre de cas examinés	Salario médio diario Salaire moyen journalier	Numero de casos considerados Nombre de cas examinés	Salario médio diario Salaire moyen journalier	Numero de casos considerados Nombre de cas examinés	Salario médio diario Salaire moyen journalier	Numero de casos considerados Nombre de cas examinés	Salario médio diario Salaire moyen journalier
Outras profissões (Autres métiers)	—	—	—	—	—	—	—	—	—	—	—	—	—
Profissões indeterminadas (Métiers non spécifiés)	—	—	—	—	—	—	—	—	—	—	—	—	—
XI — CONSTRUCÇÃO DE APPARELHOS DE TRANSPORTE — CONSTRUCTION D'APPAREILS DE TRANSPORT	—	—	—	—	—	—	—	—	—	—	—	—	—
Arçoeiro (Arçonnier)	—	—	—	—	—	—	—	—	—	—	—	—	—
Montador de carros (Monteur de voitures)	—	—	—	—	—	—	—	—	—	—	—	—	—
Selleiro (Sellier)	—	—	—	—	—	—	—	—	—	—	—	—	—
Outras profissões (Autres métiers)													
Technico (Technicien)	—	—	—	—	—	—	—	—	—	—	—	—	—
Mestre (Maître)	—	—	—	—	—	—	—	—	—	—	—	—	—
Contra-mestre (Contremaître)	—	—	—	—	—	—	—	—	—	—	—	—	—
Mecanico (Mécanicien)	—	—	—	—	—	—	—	—	—	—	—	—	—
Outras profissões (Autres métiers)	—	—	—	—	—	—	—	—	—	—	—	—	—
Profissões indeterminadas (Métiers non spécifiés)	—	—	—	—	—	—	—	—	—	—	—	—	—
XII — PRODUCÇÃO E TRANSMISSÃO DE FORÇAS PHYSICAS — PRODUCTION ET TRANSMISSION DE FORCES PHYSIQUES	9	8	3$187	8	3$187	—	—	1	1$000	1	1$000	—	—
Electricista (Électricien)	—	—	—	—	—	—	—	—	—	—	—	—	—
Foguista (Chauffeur)	—	—	—	—	—	—	—	—	—	—	—	—	—
Machinista (Machiniste)	3	3	5$000	3	5$000	—	—	—	—	—	—	—	—
Outras profissões (Autres métiers)													
Technico (Technicien)	—	—	—	—	—	—	—	—	—	—	—	—	—
Mestre (Maître)	—	—	—	—	—	—	—	—	—	—	—	—	—

naes em serviço nas fabricas recenseadas em 1 de Setembro de 1920, segundo a idade e o sexo

nelles en service dans les fabriques recenseés au 1er Septembre 1920, d'après l'âge et le sexe

AMAZONAS

Total geral dos casos considerados Total général de cas examinés	Operarios maiores de 14 annos Ouvriers de plus de 14 ans						Operarios menores de 14 annos Ouvriers de moins de 14 ans					
	Total Total		SEXO MASCULINO SEXE MASCULIN		SEXO FEMININO SEXE FÉMININ		Total Total		SEXO MASCULINO SEXE MASCULIN		SEXO FEMININO SEXE FÉMININ	
	Numero de casos considerados Nombre de cas examinés	Salario médio diario Salaire moyen journalier	Numero de casos considerados Nombre de cas examinés	Salario médio diario Salaire moyen journalier	Numero de casos considerados Nombre de cas examinés	Salario médio diario Salaire moyen journalier	Numero de casos considerados Nombre de cas examinés	Salario médio diario Salaire moyen journalier	Numero de casos considerados Nombre de cas examinés	Salario médio diario Salaire moyen journalier	Numero de casos considerados Nombre de cas examinés	Salario médio diario Salaire moyen journalier
—	—	—	—	—	—	—	—	—	—	—	—	—
—	—	—	—	—	—	—	—	—	—	—	—	—
—	—	—	—	—	—	—	—	—	—	—	—	—
—	—	—	—	—	—	—	—	—	—	—	—	—
—	—	—	—	—	—	—	—	—	—	—	—	—
—	—	—	—	—	—	—	—	—	—	—	—	—
—	—	—	—	—	—	—	—	—	—	—	—	—
—	—	—	—	—	—	—	—	—	—	—	—	—
—	—	—	—	—	—	—	—	—	—	—	—	—
—	—	—	—	—	—	—	—	—	—	—	—	—
—	—	—	—	—	—	—	—	—	—	—	—	—
—	—	—	—	—	—	—	—	—	—	—	—	—
9	9	8$011	9	8$011	—	—	—	—	—	—	—	—
—	—	—	—	—	—	—	—	—	—	—	—	—
2	2	8$400	2	8$400	—	—	—	—	—	—	—	—
1	1	11$000	1	11$000	—	—	—	—	—	—	—	—
—	—	—	—	—	—	—	—	—	—	—	—	—
—	—	—	—	—	—	—	—	—	—	—	—	—

IV — Designação regional do salario médio dos operarios jornaleiros de diversas categorias profissio

Désignation régionale du salaire moyen des ouvriers journaliers de diverses catégories profession

CATEGORIAS PROFISSIONAES CATÉGORIES PROFESSIONNELLES	ALAGÔAS												
		Operarios maiores de 14 annos Ouvriers de plus de 14 ans						Operarios menores de 14 annos Ouvriers de moins de 14 ans					
	Total geral dos casos considerados Total général de cas examinés	Total Total		SEXO MASCULINO SEXE MASCULIN		SEXO FEMININO SEXE FÉMININ		Total Total		SEXO MASCULINO SEXE MASCULIN		SEXO FEMININO SEXE FÉMININ	
		Numero de casos considerados Nombre de cas examinés	Salario médio diario Salaire moyen journalier	Numero de casos considerados Nombre de cas examinés	Salario médio diario Salaire moyen journalier	Numero de casos considerados Nombre de cas examinés	Salario médio diario Salaire moyen journalier	Numero de casos considerados Nombre de cas examinés	Salario médio diario Salaire moyen journalier	Numero de casos considerados Nombre de cas examinés	Salario médio diario Salaire moyen journalier	Numero de casos considerados Nombre de cas examinés	Salario médio diario Salaire moyen journalier
Contra-mestre (Contremaître)	—	—	—	—	—	—	—	—	—	—	—	—	—
Mecanico (Mécanicien)	—	—	—	—	—	—	—	—	—	—	—	—	—
Outras profissões (Autres métiers)	6	5	3$900	5	3$900	—	—	1	1$000	1	1$000	—	—
Profissões indeterminadas (Métiers non spécifiés)	—	—	—	—	—	—	—	—	—	—	—	—	—
XIII — INDUSTRIAS RELATIVAS ÁS SCIENCIAS, LETTRAS E ARTES. INDUSTRIAS DE LUXO — INDUSTRIES RELATIVES AUX SCIENCES, LETTRES ET ARTS. INDUSTRIES DE LUXE	—	—	—	—	—	—	—	—	—	—	—	—	—
Dourador em madeira (Doreur sur bois)	—	—	—	—	—	—	—	—	—	—	—	—	—
Engessador (Badigeonneur)	—	—	—	—	—	—	—	—	—	—	—	—	—
Enveloppeiro (Fabricant d'enveloppes)	—	—	—	—	—	—	—	—	—	—	—	—	—
Fingidor de madeira (Paintre en décors)	—	—	—	—	—	—	—	—	—	—	—	—	—
Gravador (Graveur)	—	—	—	—	—	—	—	—	—	—	—	—	—
Leques, fabricante de — (Éventails, fabricant de —)	—	—	—	—	—	—	—	—	—	—	—	—	—
Ornamentador (Ornementiste.)	—	—	—	—	—	—	—	—	—	—	—	—	—
Violeiro (Luthier)	—	—	—	—	—	—	—	—	—	—	—	—	—
Outras profissões (Autres métiers)													
Technico (Technicien)	—	—	—	—	—	—	—	—	—	—	—	—	—
Mestre (Maître)	—	—	—	—	—	—	—	—	—	—	—	—	—
Contra-mestre (Contremaître)	—	—	—	—	—	—	—	—	—	—	—	—	—
Mecanico (Mécanicien)	—	—	—	—	—	—	—	—	—	—	—	—	—
Outras profissões (Autres métiers)	—	—	—	—	—	—	—	—	—	—	—	—	—
Profissões indeterminadas (Métiers non spécifiés)	—	—	—	—	—	—	—	—	—	—	—	—	—

naes em serviço nas fabricas recenseadas em 1 de Setembro de 1920, segundo a idade e o sexo

nelles en service dans les fabriques recensées au 1er Septembre 1920, d'après l'âge et le sexe

AMAZONAS

Total geral dos casos considerados Total général de cas examinés	Operarios maiores de 14 annos Ouvriers de plus de 14 ans						Operarios menores de 14 annos Ouvriers de moins de 14 ans					
	Total Total		SEXO MASCULINO SEXE MASCULIN		SEXO FEMININO SEXE FÉMININ		Total Total		SEXO MASCULINO SEXE MASCULIN		SEXO FEMININO SEXE FÉMININ	
	Numero de casos considerados Nombre de cas examinés	Salario médio diario Salaire moyen journalier	Numero de casos considerados Nombre de cas examinés	Salario médio diario Salaire moyen journalier	Numero de casos considerados Nombre de cas examinés	Salario médio diario Salaire moyen journalier	Numero de casos considerados Nombre de cas examinés	Salario médio diario Salaire moyen journalier	Numero de casos considerados Nombre de cas examinés	Salario médio diario Salaire moyen journalier	Numero de casos considerados Nombre de cas examinés	Salario médio diario Salaire moyen journalier
—	—	—	—	—	—	—	—	—	—	—	—	—
—	—	—	—	—	—	—	—	—	—	—	—	—
3	3	7$933	3	7$933	—	—	—	—	—	—	—	—
3	3	6$833	3	6$833	—	—	—	—	—	—	—	—
—	—	—	—	—	—	—	—	—	—	—	—	—
—	—	—	—	—	—	—	—	—	—	—	—	—
—	—	—	—	—	—	—	—	—	—	—	—	—
—	—	—	—	—	—	—	—	—	—	—	—	—
—	—	—	—	—	—	—	—	—	—	—	—	—
—	—	—	—	—	—	—	—	—	—	—	—	—
—	—	—	—	—	—	—	—	—	—	—	—	—
—	—	—	—	—	—	—	—	—	—	—	—	—
—	—	—	—	—	—	—	—	—	—	—	—	—
—	—	—	—	—	—	—	—	—	—	—	—	—
—	—	—	—	—	—	—	—	—	—	—	—	—
—	—	—	—	—	—	—	—	—	—	—	—	—
—	—	—	—	—	—	—	—	—	—	—	—	—
—	—	—	—	—	—	—	—	—	—	—	—	—
—	—	—	—	—	—	—	—	—	—	—	—	—

IV — Designação regional do salario médio dos operarios jornaleiros de diversas categorias profissio

Désignation régionale du salaire moyen des ouvriers journaliers de diverses catégories professio

CATEGORIAS PROFISSIONAES CATÉGORIES PROFESSIONNELLES	BAHIA											
	Total geral dos casos considerados Total général de cas examinés	Operarios maiores de 14 annos Ouvriers de plus de 14 ans						Operarios menores de 14 annos Ouvriers de moins de 14 ans					
		Total Total		SEXO MASCULINO SEXE MASCULIN		SEXO FEMININO SEXE FÉMININ		Total Total		SEXO MASCULINO SEXE MASCULIN		SEXO FEMININO SEXE FÉMININ	
		Numero de casos considerados Nombre de cas examinés	Salario médio diario Salaire moyen journalier	Numero de casos considerados Nombre de cas examinés	Salario médio diario Salaire moyen journalier	Numero de casos considerados Nombre de cas examinés	Salario médio diario Salaire moyen journalier	Numero de casos considerados Nombre de cas examinés	Salario médio diario Salaire moyen journalier	Numero de casos considerados Nombre de cas examinés	Salario médio diario Salaire moyen journalier	Numero de casos considerados Nombre de cas examinés	Salario médio diario Salaire moyen journalier
I — INDUSTRIAS TEXTIS — INDUSTRIES TEXTILES	7.488	7.228	3$174	2.359	4$084	4.869	2$733	260	1$872	104	1$747	156	1$836
Fiação e tecelagem de algodão, lã, juta, seda e fabricação dos respectivos artefactos (Filature et tissage du coton, de la laine, de la jute, de la soie, et fabrication de leurs ouvrages)													
Acabador (Apprêteur)..	48	48	1$375	3	2$000	45	1$333	—	—	—	—	—	—
Bainheira (Ouvrière d'apprêt).....	7	7	1$500	—	—	7	1$500	—	—	—	—	—	—
Batedor (Batteur).....	44	44	3$334	44	3$334	—	—	—	—	—	—	—	—
Bobineiro (Bobineur)...	—	—	—	—	—	—	—	—	—	—	—	—	—
Bordador (Brodeur).....	—	—	—	—	—	—	—	—	—	—	—	—	—
Branqueador ou alvejador (Blanchisseur)..	56	56	2$779	52	2$800	4	2$500	—	—	—	—	—	—
Brunidor (Lisseur).....	—	—	—	—	—	—	—	—	—	—	—	—	—
Cardador (Cardeur).....	110	105	3$573	105	3$573	—	—	5	2$000	5	2$000	—	—
Carreteleiro e dobador (Dévideur).....	42	42	1$976	1	2$000	41	1$976	—	—	—	—	—	—
Cordoeiro (Cordier).....	—	—	—	—	—	—	—	—	—	—	—	—	—
Costureira (Couturière)..	7	7	1$500	—	—	7	1$500	—	—	—	—	—	—
Engommador (Encolleur)...	41	41	5$841	41	5$841	—	—	—	—	—	—	—	—
Espulador (Epouleur)..	—	—	—	—	—	—	—	—	—	—	—	—	—
Estampador (Gaufreur)	—	—	—	—	—	—	—	—	—	—	—	—	—
Expedidor (Expéditeur)	—	—	—	—	—	—	—	—	—	—	—	—	—
Fiandeiro (Fileur).....	1.038	935	5$060	371	6$434	564	4$156	103	1$762	43	1$616	60	1$867
Gravador (Graveur)....	—	—	—	—	—	—	—	—	—	—	—	—	—
Massaroqueiro (Envideur)..	400	400	2$377	26	2$500	374	2$369	—	—	—	—	—	—
Meadeiro (Moulineur)..	—	—	—	—	—	—	—	—	—	—	—	—	—
Noveleiro (Peloteur)....	—	—	—	—	—	—	—	—	—	—	—	—	—
Passador (Repasseur)...	118	118	1$810	6	2$000	112	1$800	—	—	—	—	—	—
Remettedor (Lamier)...	—	—	—	—	—	—	—	—	—	—	—	—	—

naes em serviço nas fabricas recenseadas em 1 de Setembro de 1920, segundo a idade e o sexo

nelles en service dans les fabriques recenseés au 1er Septembre 1920, d'après l'âge et le sexe

CEARÁ

Total geral dos casos considerados Total général de cas examinés	Operarios maiores de 14 annos Ouvriers de plus de 14 ans						Operarios menores de 14 annos Ouvriers de moins de 14 ans					
	Total Total		SEXO MASCULINO SEXE MASCULIN		SEXO FEMININO SEXE FÉMININ		Total Total		SEXO MASCULINO SEXE MASCULIN		SEXO FEMININO SEXE FÉMININ	
	Numero de casos considerados Nombre de cas examinés	Salario médio diario Salaire moyen journalier	Numero de casos considerados Nombre de cas examinés	Salario médio diario Salaire moyen journalier	Numero de casos considerados Nombre de cas examinés	Salario médio diario Salaire moyen journalier	Numero de casos considerados Nombre de cas examinés	Salario médio diario Salaire moyen journalier	Numero de casos considerados Nombre de cas examinés	Salario médio diario Salaire moyen journalier	Numero de casos considerados Nombre de cas examinés	Salario médio diario Salaire moyen journalier
2.195	**2.104**	**1$846**	**967**	**2$735**	**1.137**	**1$090**	**91**	**$899**	**59**	**$976**	**32**	**$756**
—	—	—	—	—	—	—	—	—	—	—	—	—
—	—	—	—	—	—	—	—	—	—	—	—	—
21	21	2$848	21	2$848	—	—	—	—	—	—	—	—
—	—	—	—	—	—	—	—	—	—	—	—	—
—	—	—	—	—	—	—	—	—	—	—	—	—
—	—	—	—	—	—	—	—	—	—	—	—	—
—	—	—	—	—	—	—	—	—	—	—	—	—
27	26	3$119	26	3$119	—	—	1	$800	1	$800	—	—
34	34	1$485	1	7$000	33	1$318	—	—	—	—	—	—
18	4	$975	3	$967	1	1$000	14	$921	13	$938	1	$700
6	6	$833	1	1$000	5	$800	—	—	—	—	—	—
2	2	2$500	2	2$500	—	—	—	—	—	—	—	—
49	44	$666	—	—	44	$666	5	$500	—	—	5	$500
—	—	—	—	—	—	—	—	—	—	—	—	—
—	—	—	—	—	—	—	—	—	—	—	—	—
278	270	1$516	30	2$000	240	1$455	8	$950	6	1$000	2	$800
—	—	—	—	—	—	—	—	—	—	—	—	—
24	24	2$587	21	2$700	3	1$800	—	—	—	—	—	—
—	—	—	—	—	—	—	—	—	—	—	—	—
13	13	1$808	—	—	13	1$808	—	—	—	—	—	—
21	18	1$033	—	—	18	1$033	3	$800	—	—	3	$800
10	4	1$500	—	—	4	1$500	6	1$000	—	—	6	1$000

IV — Designação regional do salario médio dos operarios jornaleiros de diversas categorias profissio

Désignation régionale du salaire moyen des ouvriers journaliers de diverses catégories profession

CATEGORIAS PROFISSIONAES CATÉGORIES PROFESSIONNELLES	BAHIA												
	Total geral dos casos considerados Total général de cas examinés	Operarios maiores de 14 annos Ouvriers de plus de 14 ans						Operarios menores de 14 annos Ouvriers de moins de 14 ans					
		Total Total		SEXO MASCULINO SEXE MASCULIN		SEXO FEMININO SEXE FÉMININ		Total Total		SEXO MASCULINO SEXE MASCULIN		SEXO FEMININO SEXE FÉMININ	
		Numero de casos considerados Nombre de cas examinés	Salario médio diario Salaire moyen journalier	Numero de casos considerados Nombre de cas examinés	Salario médio diario Salaire moyen journalier	Numero de casos considerados Nombre de cas examinés	Salario médio diario Salaire moyen journalier	Numero de casos considerados Nombre de cas examinés	Salario médio diario Salaire moyen journalier	Numero de casos considerados Nombre de cas examinés	Salario médio diario Salaire moyen journalier	Numero de casos considerados Nombre de cas examinés	Salario médio diario Salaire moyen journalier
Repassadeira (Repasseuse)	—	—	—	—	—	—	—	—	—	—	—	—	—
Revistadeira (Inspectrice)	—	—	—	—	—	—	—	—	—	—	—	—	—
Serzideira (Rentrayeuse)	—	—	—	—	—	—	—	—	—	—	—	—	—
Tecelão (Tisserand)	3.546	3.465	2$962	578	4$012	2.887	2$752	81	1$925	19	2$037	62	1$890
Tintureiro (Teinturier)	137	132	3$389	132	3$389	—	—	5	2$000	5	2$000	—	—
Tirador (Etireur)	—	—	—	—	—	—	—	—	—	—	—	—	—
Torcedor (Tordeur)	—	—	—	—	—	—	—	—	—	—	—	—	—
Urdidor (Ourdisseur)	105	105	4$463	41	5$502	64	3$797	—	—	—	—	—	—
Artefactos de palha, penna, cabello, piassava e outras fibras (Ouvrages en paille, plume, cheveux, piassaba, et d'autres fibres)													
Escovas, fabricante de — (Brosses, fabricant de —)	—	—	—	—	—	—	—	—	—	—	—	—	—
Espanadores, fabricante de — (Plumeaux, fabricant de —)	—	—	—	—	—	—	—	—	—	—	—	—	—
Esteiras, fabricante de — (Nattes, fabricant de —)	—	—	—	—	—	—	—	—	—	—	—	—	—
Vassoureiro (Fabricant de balais)	—	—	—	—	—	—	—	—	—	—	—	—	—
Outras profissões (Autres métiers)													
Technico (Technicien)	—	—	—	—	—	—	—	—	—	—	—	—	—
Mestre (Maître)	3	3	10$000	3	10$000	—	—	—	—	—	—	—	—
Contra-mestre (Contremaître)	—	—	—	—	—	—	—	—	—	—	—	—	—
Mecanico (Mécanicien)	—	—	—	—	—	—	—	—	—	—	—	—	—
Outras profissões (Autres métiers)	1.519	1.457	2$685	799	3$332	658	1$899	62	1$839	28	1$696	34	1$956
Profissões indeterminadas (Métiers non spécifiés)	267	263	3$169	157	3$634	106	2$480	4	1$500	4	1$500	—	—

naes em serviço nas fabricas recenseadas em 1 de Setembro de 1920, segundo a idade e o sexo

nelles en service dans les fabriques recenseés au 1er Septembre 1920, d'après l'âge et le sexe

CEARÁ

Total geral dos casos considerados Total général de cas examinés	Operarios malores de 14 annos Ouvriers de plus de 14 ans						Operarios menores de 14 annos Ouvriers de moins de 14 ans					
	Total Total		SEXO MASCULINO SEXE MASCULIN		SEXO FEMININO SEXE FÉMININ		Total Total		SEXO MASCULINO SEXE MASCULIN		SEXO FEMININO SEXE FÉMININ	
	Numero de casos considerados Nombre de cas examinés	Salario médio diario Salaire moyen journalier	Numero de casos considerados Nombre de cas examinés	Salario médio diario Salaire moyen journalier	Numero de casos considerados Nombre de cas examinés	Salario médio diario Salaire moyen journalier	Numero de casos considerados Nombre de cas examinés	Salario médio diario Salaire moyen journalier	Numero de casos considerados Nombre de cas examinés	Salario médio diario Salaire moyen journalier	Numero de casos considerados Nombre de cas examinés	Salario médio diario Salaire moyen journalier
—	—	—	—	—	—	—	—	—	—	—	—	—
—	—	—	—	—	—	—	—	—	—	—	—	—
—	—	—	—	—	—	—	—	—	—	—	—	—
321	306	2$292	89	3$202	217	1$919	15	1$027	11	1$109	4	$800
13	11	1$937	8	1$562	3	1$000	2	$600	2	$600	—	—
—	—	—	—	—	—	—	—	—	—	—	—	—
—	—	—	—	—	—	—	—	—	—	—	—	—
33	33	1$333	—	—	33	1$333	—	—	—	—	—	—
—	—	—	—	—	—	—	—	—	—	—	—	—
—	—	—	—	—	—	—	—	—	—	—	—	—
—	—	—	—	—	—	—	—	—	—	—	—	—
—	—	—	—	—	—	—	—	—	—	—	—	—
1	1	17$000	1	17$000	—	—	—	—	—	—	—	—
2	2	9$000	2	9$000	—	—	—	—	—	—	—	—
4	4	4$575	4	4$575	—	—	—	—	—	—	—	—
6	6	6$667	6	6$667	—	—	—	—	—	—	—	—
1.111	1.080	1$763	578	2$820	502	$547	31	$919	20	1$035	11	$709
201	195	1$908	174	2$017	21	1$000	6	1$000	6	1$000	—	—

IV — Designação regional do salario médio dos operarios jornaleiros de diversas categorias profissio

Désignation régionale du salaire moyen des ouvriers journaliers de diverses catégories profession

CATEGORIAS PROFISSIONAES CATÉGORIES PROFESSIONNELLES	BAHIA												
		Operarios maiores de 14 annos Ouvriers de plus de 14 ans						Operarios menores de 14 annos Ouvriers de moins de 14 ans					
	Total geral dos casos considerados Total général de cas examinés	Total Total		SEXO MASCULINO SEXE MASCULIN		SEXO FEMININO SEXE FÉMININ		Total Total		SEXO MASCULINO SEXE MASCULIN		SEXO FEMININO SEXE FÉMININ	
		Numero de casos considerados Nombre de cas examinés	Salario médio diario Salaire moyen journalier	Numero de casos considerados Nombre de cas examinés	Salario médio diario Salaire moyen journalier	Numero de casos considerados Nombre de cas examinés	Salario médio diario Salaire moyen journalier	Numero de casos considerados Nombre de cas examinés	Salario médio diario Salaire moyen journalier	Numero de casos considerados Nombre de cas examinés	Salario médio diario Salaire moyen journalier	Numero de casos considerados Nombre de cas examinés	Salario médio diario Salaire moyen journalier
II—INDUSTRIAS DE COUROS, DE PELLES E DE OUTRAS MATERIAS DURAS DO REINO ANIMAL — INDUSTRIES DE CUIRS, DE PEAUX ET D'AUTRES MATIÈRES DURES D'ORIGINE ANIMALE	87	67	1$957	43	2$547	24	$900	20	$510	12	$517	8	$500
Corrieiro (Courroyeur)	—	—	—	—	—	—	—	—	—	—	—	—	—
Cortador de malas (Coupeur)	—	—	—	—	—	—	—	—	—	—	—	—	—
Cravador de malas (Gaufreur)	—	—	—	—	—	—	—	—	—	—	—	—	—
Curtidor (Tanneur)	17	17	2$765	17	2$765	—	—	—	—	—	—	—	—
Descarnador (Ecorcheur)	—	—	—	—	—	—	—	—	—	—	—	—	—
Dourador (Doreur)	—	—	—	—	—	—	—	—	—	—	—	—	—
Envernizador ou lustrador (Polisseur à émeri)	—	—	—	—	—	—	—	—	—	—	—	—	—
Estampador (Gaufreur)	—	—	—	—	—	—	—	—	—	—	—	—	—
Estivador (Etireur)	—	—	—	—	—	—	—	—	—	—	—	—	—
Lapidador (Polisseur)	—	—	—	—	—	—	—	—	—	—	—	—	—
Maleiro (Malletier)	—	—	—	—	—	—	—	—	—	—	—	—	—
Pelleiro (Pelletier)	—	—	—	—	—	—	—	—	—	—	—	—	—
Surrador (Mégissier)	47	27	1$133	3	3$000	24	$900	20	$510	12	$517	8	$500
Tintureiro (Teinturier)	—	—	—	—	—	—	—	—	—	—	—	—	—
Torneiro (Tourneur)	—	—	—	—	—	—	—	—	—	—	—	—	—
Outras profissões (Autres métiers)													
Technico (Technicien)	—	—	—	—	—	—	—	—	—	—	—	—	—
Mestre (Maître)	—	—	—	—	—	—	—	—	—	—	—	—	—
Contra-mestre (Contremaître)	—	—	—	—	—	—	—	—	—	—	—	—	—
Mecanico (Mécanicien)	—	—	—	—	—	—	—	—	—	—	—	—	—
Outras profissões (Autres métiers)	13	13	2$423	13	2$423	—	—	—	—	—	—	—	—
Profissões indeterminadas (Métiers non spécifiés)	10	10	2$200	10	2$200	—	—	—	—	—	—	—	—

naes em serviço nas fabricas recenseadas em 1 de Setembro de 1920, segundo a idade e o sexo

nelles en service dans les fabriques recenseés au 1er Septembre 1920, d'après l'âge et le sexe

CEARÁ

Total geral dos casos considerados Total général de cas examinés	Operarios maiores de 14 annos Ouvriers de plus de 14 ans						Operarios menores de 14 annos Ouvriers de moins de 14 ans					
	Total Total		SEXO MASCULINO SEXE MASCULIN		SEXO FEMININO SEXE FÉMININ		Total Total		SEXO MASCULINO SEXE MASCULIN		SEXO FEMININO SEXE FÉMININ	
	Numero de casos considerados Nombre de cas examinés	Salario médio diario Salaire moyen journalier	Numero de casos considerados Nombre de cas examinés	Salario médio diario Salaire moyen journalier	Numero de casos considerados Nombre de cas examinés	Salario médio diario Salaire moyen journalier	Numero de casos considerados Nombre de cas examinés	Salario médio diario Salaire moyen journalier	Numero de casos considerados Nombre de cas examinés	Salario médio diario Salaire moyen journalier	Numero de casos considerados Nombre de cas examinés	Salario médio diario Salaire moyen journalier
3	3	3$000	3	3$000	—	—	—	—	—	—	—	—
—	—	—	—	—	—	—	—	—	—	—	—	—
—	—	—	—	—	—	—	—	—	—	—	—	—
—	—	—	—	—	—	—	—	—	—	—	—	—
—	—	—	—	—	—	—	—	—	—	—	—	—
—	—	—	—	—	—	—	—	—	—	—	—	—
—	—	—	—	—	—	—	—	—	—	—	—	—
—	—	—	—	—	—	—	—	—	—	—	—	—
—	—	—	—	—	—	—	—	—	—	—	—	—
—	—	—	—	—	—	—	—	—	—	—	—	—
—	—	—	—	—	—	—	—	—	—	—	—	—
1	1	4$000	1	4$000	—	—	—	—	—	—	—	—
—	—	—	—	—	—	—	—	—	—	—	—	—
—	—	—	—	—	—	—	—	—	—	—	—	—
—	—	—	—	—	—	—	—	—	—	—	—	—
—	—	—	—	—	—	—	—	—	—	—	—	—
—	—	—	—	—	—	—	—	—	—	—	—	—
—	—	—	—	—	—	—	—	—	—	—	—	—
—	—	—	—	—	—	—	—	—	—	—	—	—
—	—	—	—	—	—	—	—	—	—	—	—	—
2	2	2$500	2	2$500	—	—	—	—	—	—	—	—
—	—	—	—	—	—	—	—	—	—	—	—	—

IV — Designação regional do salario médio dos operarios jornaleiros de diversas categorias profissio

Désignation régionale du salaire moyen des ouvriers journaliers de diverses catégories profession

CATEGORIAS PROFISSIONAES CATÉGORIES PROFESSIONNELLES	BAHIA												
	Total geral dos casos considerados Total général de cas examinés	Operarios maiores de 14 annos Ouvriers de plus de 14 ans						Operarios menores de 14 annos Ouvriers de moins de 14 ans					
		Total Total		SEXO MASCULINO SEXE MASCULIN		SEXO FEMININO SEXE FÉMININ		Total Total		SEXO MASCULINO SEXE MASCULIN		SEXO FEMININO SEXE FÉMININ	
		Numero de casos considerados Nombre de cas examinés	Salario médio diario Salaire moyen journalier	Numero de casos considerados Nombre de cas examinés	Salario médio diario Salaire moyen journalier	Numero de casos considerados Nombre de cas examinés	Salario médio diario Salaire moyen journalier	Numero de casos considerados Nombre de cas examinés	Salario médio diario Salaire moyen journalier	Numero de casos considerados Nombre de cas examinés	Salario médio diario Salaire moyen ournalier	Numero de casos considerados Nombre de cas examinés	Salario médio diario Salaire moyen journalier
III — INDUSTRIAS DE MADEIRAS — INDUSTRIES DU BOIS	**63**	**60**	**3$613**	**60**	**3$613**	—	—	**3**	**1$233**	**3**	**1$233**	—	—
Aplainador (Raboteur)	—	—	—	—	—	—	—	—	—	—	—	—	—
Apparelhador (Appareilleur)	—	—	—	—	—	—	—	—	—	—	—	—	—
Caixoteiro (Layetier)	—	—	—	—	—	—	—	—	—	—	—	—	—
Cesteiro (Vannier)	—	—	—	—	—	—	—	—	—	—	—	—	—
Lixador (Polisseur)	—	—	—	—	—	—	—	—	—	—	—	—	—
Modelador (Modeleur)	—	—	—	—	—	—	—	—	—	—	—	—	—
Serrador (Scieur)	16	16	3$187	16	3$187	—	—	—	—	—	—	—	—
Tanoeiro (Tonnelier)	—	—	—	—	—	—	—	—	—	—	—	—	—
Torneiro em madeira (Tourneur en bois)	—	—	—	—	—	—	—	—	—	—	—	—	—
Tupieiro (Mouleur)	—	—	—	—	—	—	—	—	—	—	—	—	—
Outras profissões (Autres métiers)													
Technico (Technicien)	—	—	—	—	—	—	—	—	—	—	—	—	—
Mestre (Maître)	1	1	7$000	1	7$000	—	—	—	—	—	—	—	—
Contra-mestre (Contremaître)	—	—	—	—	—	—	—	—	—	—	—	—	—
Mecanico (Mécanicien)	—	—	—	—	—	—	—	—	—	—	—	—	—
Outras profissões (Autres métiers)	12	12	6$692	12	6$692	—	—	—	—	—	—	—	—
Profissões indeterminadas (Métiers non spécifiés)	34	31	2$532	31	2$532	—	—	3	1$233	3	1$233	—	—
IV — METALLURGIA — MÉTALLURGIE	**14**	**11**	**5$273**	**11**	**5$273**	—	—	**3**	**2$000**	**3**	**2$000**	—	—
Ajustador ou montador (Ajusteur)	—	—	—	—	—	—	—	—	—	—	—	—	—
Aplainador (Raboteur)	—	—	—	—	—	—	—	—	—	—	—	—	—
Caldeireiro (Chaudronnier)	—	—	—	—	—	—	—	—	—	—	—	—	—
Cinzelador (Ciseleur)	—	—	—	—	—	—	—	—	—	—	—	—	—

naes em serviço nas fabricas recenseadas em 1 de Setembro de 1920, segundo a idade e o sexo

nelles en service dans les fabriques recenseés au 1er Septembre 1920, d'après l'âge et le sexe

CEARÁ

Total geral dos casos considerados Total général de cas examinés	Operarios maiores de 14 annos Ouvriers de plus de 14 ans						Operarios menores de 14 annos Ouvriers de moins de 14 ans					
	Total Total		SEXO MASCULINO SEXE MASCULIN		SEXO FEMININO SEXE FÉMININ		Total Total		SEXO MASCULINO SEXE MASCULIN		SEXO FEMININO SEXE FÉMININ	
	Numero de casos considerados Nombre de cas examinés	Salario médio diario Salaire moyen journalier	Numero de casos considerados Nombre de cas examinés	Salario médio diario Salaire moyen journalier	Numero de casos considerados Nombre de cas examinés	Salario médio diario Salaire moyen journalier	Numero de casos considerados Nombre de cas examinés	Salario médio diario Salaire moyen journalier	Numero de casos considerados Nombre de cas examinés	Salario médio diario Salaire moyen journalier	Numero de casos considerados Nombre de cas examinés	Salario médio diario Salaire moyen journalier
30	26	3$904	26	3$904	—	—	4	1$125	4	1$125	—	—
3	2	2$000	2	2$000	—	—	1	1$500	1	1$500	—	—
—	—	—	—	—	—	—	—	—	—	—	—	—
—	—	—	—	—	—	—	—	—	—	—	—	—
—	—	—	—	—	—	—	—	—	—	—	—	—
—	—	—	—	—	—	—	—	—	—	—	—	—
—	—	—	—	—	—	—	—	—	—	—	—	—
5	4	4$500	4	4$500	—	—	1	1$000	1	1$000	—	—
4	2	4$000	2	4$000	—	—	2	1$000	2	1$000	—	—
1	1	4$500	1	4$500	—	—	—	—	—	—	—	—
—	—	—	—	—	—	—	—	—	—	—	—	—
—	—	—	—	—	—	—	—	—	—	—	—	—
—	—	—	—	—	—	—	—	—	—	—	—	—
—	—	—	—	—	—	—	—	—	—	—	—	—
—	—	—	—	—	—	—	—	—	—	—	—	—
17	17	3$941	17	3$941	—	—	—	—	—	—	—	—
—	—	—	—	—	—	—	—	—	—	—	—	—
77	65	4$234	65	4$234	—	—	12	$792	12	$792	—	—
—	—	—	—	—	—	—	—	—	—	—	—	—
2	2	4$000	2	4$000	—	—	—	—	—	—	—	—
1	1	5$000	1	5$000	—	—	—	—	—	—	—	—
—	—	—	—	—	—	—	—	—	—	—	—	—

IV — Designação regional do salario médio dos operarios jornaleiros de diversas categorias profissio

Désignation régionale du salaire moyen des ouvriers journaliers de diverses catégories profession

CATEGORIAS PROFISSIONAES CATÉGORIES PROFESSIONNELLES	BAHIA												
	Total geral dos casos considerados Total général de cas examinés	Operarios maiores de 14 annos Ouvriers de plus de 14 ans						Operarios menores de 14 annos Ouvriers de moins de 14 ans					
		Total Total		SEXO MASCULINO SEXE MASCULIN		SEXO FEMININO SEXE FÉMININ		Total Total		SEXO MASCULINO SEXE MASCULIN		SEXO FEMININO SEXE FÉMININ	
		Numero de casos considerados Nombre de cas examinés	Salario médio diario Salaire moyen journalier	Numero de casos considerados Nombre de cas examinés	Salario médio diario Salaire moyen journalier	Numero de casos considerados Nombre de cas examinés	Salario médio diario Salaire moyen journalier	Numero de casos considerados Nombre de cas examinés	Salario médio diario Salaire moyen journalier	Numero de casos considerados Nombre de cas examinés	Salario médio diario Salaire moyen journalier	Numero de casos considerados Nombre de cas examinés	Salario médio diario Salaire moyen journalier
Gravador (Graveur)	—	—	—	—	—	—	—	—	—	—	—	—	—
Esmaltador (Émailleur)	—	—	—	—	—	—	—	—	—	—	—	—	—
Esmerilhador (Polisseur à émeri)	—	—	—	—	—	—	—	—	—	—	—	—	—
Estampador (Estampeur)	—	—	—	—	—	—	—	—	—	—	—	—	—
Estanhador (Étameur)	—	—	—	—	—	—	—	—	—	—	—	—	—
Ferreiro (Forgeron)	9	6	3$333	6	3$333	—	—	3	2$000	3	2$000	—	—
Frezador (Fraiseur)	—	—	—	—	—	—	—	—	—	—	—	—	—
Fundidor (Fondeur)	—	—	—	—	—	—	—	—	—	—	—	—	—
Funileiro (Ferblantier)	—	—	—	—	—	—	—	—	—	—	—	—	—
Furador (Perceur)	—	—	—	—	—	—	—	—	—	—	—	—	—
Galvanizador (Galvaniseur)	—	—	—	—	—	—	—	—	—	—	—	—	—
Laminador (Lamineur)	—	—	—	—	—	—	—	—	—	—	—	—	—
Limador (Limeur)	2	2	5$000	2	5$000	—	—	—	—	—	—	—	—
Malhador (Batteur)	—	—	—	—	—	—	—	—	—	—	—	—	—
Modelador (Modeleur)	—	—	—	—	—	—	—	—	—	—	—	—	—
Nickelador (Nickeleur)	—	—	—	—	—	—	—	—	—	—	—	—	—
Polidor de metaes (Polisseur de metaux)	—	—	—	—	—	—	—	—	—	—	—	—	—
Rebarbador (Raboteur mécanique)	—	—	—	—	—	—	—	—	—	—	—	—	—
Rebitador (Riveur)	—	—	—	—	—	—	—	—	—	—	—	—	—
Repuchador (Repousseur)	—	—	—	—	—	—	—	—	—	—	—	—	—
Serralheiro (Serrurier)	2	2	9$000	2	9$000	—	—	—	—	—	—	—	—
Soldador (Soudeur)	—	—	—	—	—	—	—	—	—	—	—	—	—
Tecelão de fios metallicos (Tisseur)	—	—	—	—	—	—	—	—	—	—	—	—	—
Torneiro (Tourneur)	—	—	—	—	—	—	—	—	—	—	—	—	—
Zinqueiro (Zingueur)	—	—	—	—	—	—	—	—	—	—	—	—	—
Outras profissões (Autres métiers)													
Technico (Technicien)	1	1	10$000	1	10$000	—	—	—	—	—	—	—	—
Mestre (Maître)	—	—	—	—	—	—	—	—	—	—	—	—	—

naes em serviço nas fabricas recenseadas em 1 de Setembro de 1920, segundo a idade e o sexo

nelles en service dans les fabriques recenseés au 1er Septembre 1920, d'après l'âge et le sexe

CEARÁ

Total geral dos casos considerados Total général de cas examinés	Operarios maiores de 14 annos Ouvriers de plus de 14 ans						Operarios menores de 14 annos Ouvriers de moins de 14 ans					
	Total Total		SEXO MASCULINO SEXE MASCULIN		SEXO FEMININO SEXE FÉMININ		Total Total		SEXO MASCULINO SEXE MASCULIN		SEXO FEMININO SEXE FÉMININ	
	Numero de casos considerados Nombre de cas examinés	Salario médio diario Salaire moyen journalier	Numero de casos considerados Nombre de cas examinés	Salario médio diario Salaire moyen journalier	Numero de casos considerados Nombre de cas examinés	Salario médio diario Salaire moyen journalier	Numero de casos considerados Nombre de cas examinés	Salario médio diario Salaire moyen journalier	Numero de casos considerados Nombre de cas examinés	Salario médio diario Salaire moyen journalier	Numero de casos considerados Nombre de cas examinés	Salario médio diario Salaire moyen journalier
—	—	—	—	—	—	—	—	—	—	—	—	—
—	—	—	—	—	—	—	—	—	—	—	—	—
—	—	—	—	—	—	—	—	—	—	—	—	—
—	—	—	—	—	—	—	—	—	—	—	—	—
—	—	—	—	—	—	—	—	—	—	—	—	—
4	4	4$650	4	4$650	—	—	—	—	—	—	—	—
—	—	—	—	—	—	—	—	—	—	—	—	—
12	9	4$822	9	4$822	—	—	3	1$000	3	1$000	—	—
9	9	3$833	9	3$833	—	—	—	—	—	—	—	—
—	—	—	—	—	—	—	—	—	—	—	—	—
—	—	—	—	—	—	—	—	—	—	—	—	—
—	—	—	—	—	—	—	—	—	—	—	—	—
7	7	4$214	7	4$214	—	—	—	—	—	—	—	—
—	—	—	—	—	—	—	—	—	—	—	—	—
2	1	6$000	1	6$000	—	—	1	$500	1	$500	—	—
—	—	—	—	—	—	—	—	—	—	—	—	—
—	—	—	—	—	—	—	—	—	—	—	—	—
—	—	—	—	—	—	—	—	—	—	—	—	—
—	—	—	—	—	—	—	—	—	—	—	—	—
—	—	—	—	—	—	—	—	—	—	—	—	—
8	6	5$467	6	5$467	—	—	2	$600	2	$600	—	—
—	—	—	—	—	—	—	—	—	—	—	—	—
—	—	—	—	—	—	—	—	—	—	—	—	—
10	8	5$250	8	5$250	—	—	2	1$000	2	1$000	—	—
—	—	—	—	—	—	—	—	—	—	—	—	—
—	—	—	—	—	—	—	—	—	—	—	—	—
—	—	—	—	—	—	—	—	—	—	—	—	—

IV — Designação regional do salario médio dos operarios jornaleiros de diversas categorias profissio

Désignation régionale du salaire moyen des ouvriers journaliers de diverses catégories profession

CATEGORIAS PROFISSIONAES CATÉGORIES PROFESSIONNELLES	BAHIA												
	Total geral dos casos considerados Total général de cas examinés	Operarios maiores de 14 annos Ouvriers de plus de 14 ans						Operarios menores de 14 annos Ouvriers de moins de 14 ans					
		Total Total		SEXO MASCULINO SEXE MASCULIN		SEXO FEMININO SEXE FÉMININ		Total Total		SEXO MASCULINO SEXE MASCULIN		SEXO FEMININO SEXE FÉMININ	
		Numero de casos considerados Nombre de cas examinés	Salario médio diario Salaire moyen journalier	Numero de casos considerados Nombre de cas examinés	Salario médio diario Salaire moyen journalier	Numero de casos considerados Nombre de cas examinés	Salario médio diario Salaire moyen journalier	Numero de casos considerados Nombre de cas examinés	Salario médio diario Salaire moyen journalier	Numero de casos considerados Nombre de cas examinés	Salario médio diario Salaire moyen journalier	Numero de casos considerados Nombre de cas examinés	Salario médio diario Salaire moyen journalier
Contra-mestre (Contremaître)	—	—	—	—	—	—	—	—	—	—	—	—	—
Mecanico (Mécanicien)	—	—	—	—	—	—	—	—	—	—	—	—	—
Outras profissões (Autres métiers)	—	—	—	—	—	—	—	—	—	—	—	—	—
Profissões indeterminadas (Métiers non spécifiés)	—	—	—	—	—	—	—	—	—	—	—	—	—
V — CERAMICA—CÉRAMIQUE	100	90	3$851	70	4$523	20	1$500	10	1$200	10	1$200	—	—
Vidros e crystaes (Verres et cristaux)													
Assoprador de vidro (Souffleur-verrier)	—	—	—	—	—	—	—	—	—	—	—	—	—
Decorador ou desenhador (Decorateur ou dessinateur)	—	—	—	—	—	—	—	—	—	—	—	—	—
Esmerilhador (Polisseur à émeri)	—	—	—	—	—	—	—	—	—	—	—	—	—
Espelhador (Miroitier)	—	—	—	—	—	—	—	—	—	—	—	—	—
Estampador ou modelador (Estampeur)	—	—	—	—	—	—	—	—	—	—	—	—	—
Fundidor (Fondeur)	1	1	6$000	1	6$000	—	—	—	—	—	—	—	—
Gravador (Graveur)	—	—	—	—	—	—	—	—	—	—	—	—	—
Lapidador (Polisseur)	—	—	—	—	—	—	—	—	—	—	—	—	—
Opacador (Dépolisseur)	—	—	—	—	—	—	—	—	—	—	—	—	—
Vidreiro (Verrier)	10	10	10$000	10	10$000	—	—	—	—	—	—	—	—
Louças e artefactos de barro (Porcelaines et ouvrages en terre)													
Cimentista (Cimentier)	—	—	—	—	—	—	—	—	—	—	—	—	—
Decorador (Decorateur)	—	—	—	—	—	—	—	—	—	—	—	—	—
Ladrilheiro (Carreleur)	3	3	7$000	3	7$000	—	—	—	—	—	—	—	—
Lustrador, vidrador ou esmaltador (Vernisseur, verrier ou émailleur)	—	—	—	—	—	—	—	—	—	—	—	—	—
Modelador ou formista (Mouleur)	—	—	—	—	—	—	—	—	—	—	—	—	—
Oleiro (Potier)	6	5	4$200	5	4$200	—	—	1	2$500	1	2$500	—	—

naes em serviço nas fabricas recenseadas em 1 de Setembro de 1920, segundo a idade e o sexo

nelles en service dans les fabriques recenseés au 1er Septembre 1920, d'après l'âge et le sexe

CEARÁ

Total geral dos casos considerados Total général de cas examinés	Operarios maiores de 14 annos Ouvriers de plus de 14 ans						Operarios menores de 14 annos Ouvriers de moins de 14 ans					
	Total Total		SEXO MASCULINO SEXE MASCULIN		SEXO FEMININO SEXE FÉMININ		Total Total		SEXO MASCULINO SEXE MASCULIN		SEXO FEMININO SEXE FÉMININ	
	Numero de casos considerados Nombre de cas examinés	Salario médio diario Salaire moyen journalier	Numero de casos considerados Nombre de cas examinés	Salario médio diario Salaire moyen journalier	Numero de casos considerados Nombre de cas examinés	Salario médio diario Salaire moyen journalier	Numero de casos considerados Nombre de cas examinés	Salario médio diario Salaire moyen journalier	Numero de casos considerados Nombre de cas examinés	Salario médio diario Salaire moyen journalier	Numero de casos considerados Nombre de cas examinés	Salario médio diario Salaire moyen journalier
—	—	—	—	—	—	—	—	—	—	—	—	—
—	—	—	—	—	—	—	—	—	—	—	—	—
8	7	3$343	7	3$343	—	—	1	$400	1	$400	—	—
14	11	2$909	11	2$909	—	—	3	$800	3	$800	—	—
19	18	4$167	18	4$167	—	—	1	1$000	1	1$000	—	—
—	—	—	—	—	—	—	—	—	—	—	—	—
—	—	—	—	—	—	—	—	—	—	—	—	—
—	—	—	—	—	—	—	—	—	—	—	—	—
—	—	—	—	—	—	—	—	—	—	—	—	—
—	—	—	—	—	—	—	—	—	—	—	—	—
—	—	—	—	—	—	—	—	—	—	—	—	—
—	—	—	—	—	—	—	—	—	—	—	—	—
—	—	—	—	—	—	—	—	—	—	—	—	—
—	—	—	—	—	—	—	—	—	—	—	—	—
—	—	—	—	—	—	—	—	—	—	—	—	—
—	—	—	—	—	—	—	—	—	—	—	—	—
—	—	—	—	—	—	—	—	—	—	—	—	—
—	—	—	—	—	—	—	—	—	—	—	—	—
—	—	—	—	—	—	—	—	—	—	—	—	—
—	—	—	—	—	—	—	—	—	—	—	—	—
—	—	—	—	—	—	—	—	—	—	—	—	—

IV — Designação regional do salario médio dos operarios jornaleiros de diversas categorias profissio

Désignation régionale du salaire moyen des ouvriers journaliers de diverses catégories profession

CATEGORIAS PROFISSIONAES CATÉGORIES PROFESSIONNELLES	BAHIA												
		Operarios maiores de 14 annos Ouvriers de plus de 14 ans						Operarios menores de 14 annos Ouvriers de moins de 14 ans					
	Total geral dos casos considerados Total général de cas examinés	Total Total		SEXO MASCULINO SEXE MASCULIN		SEXO FEMININO SEXE FÉMININ		Total Total		SEXO MASCULINO SEXE MASCULIN		SEXO FEMININO SEXE FÉMININ	
		Numero de casos considerados Nombre de cas examinés	Salario médio diario Salaire moyen journalier	Numero de casos considerados Nombre de cas examinés	Salario médio diario Salaire moyen journalier	Numero de casos considerados Nombre de cas examinés	Salario médio diario Salaire moyen journalier	Numero de casos considerados Nombre de cas examinés	Salario médio diario Salaire moyen journalier	Numero de casos considerados Nombre de cas examinés	Salario médio diario Salaire moyen journalier	Numero de casos considerados Nombre de cas examinés	Salario médio diario Salaire moyen journalier
Pipeiro (Fabricant de pipettes).....	—	—	—	—	—	—	—	—	—	—	—	—	—
Polidor (Polisseur).....	—	—	—	—	—	—	—	—	—	—	—	—	—
Retocador (Retoucheur)	—	—	—	—	—	—	—	—	—	—	—	—	—
Rodador (Rouleur).....	—	—	—	—	—	—	—	—	—	—	—	—	—
Torneiro (Tourneur)....	—	—	—	—	—	—	—	—	—	—	—	—	—
Outras profissões (Autres métiers)													
Technico (Technicien)..	—	—	—	—	—	—	—	—	—	—	—	—	—
Mestre (Maître).....	—	—	—	—	—	—	—	—	—	—	—	—	—
Contra-mestre (Contremaître).....	—	—	—	—	—	—	—	—	—	—	—	—	—
Mecanico (Mécanicien).	1	1	7$000	1	7$000	—	—	—	—	—	—	—	—
Outras profissões (Autres métiers).....	22	21	4$267	21	4$267	—	—	1	1$500	1	1$500	—	—
Profissões indeterminadas (Métiers non spécifiés).....	57	49	2$082	29	2$483	20	1$500	8	1$000	8	1$000	—	—
VI — PRODUCTOS CHIMICOS PROPRIAMENTE DITOS E PRODUCTOS ANALOGOS— PRODUITS CHIMIQUES PROPREMENT DITS ET PRODUITS ANALOGUES	**185**	**181**	**3$245**	**91**	**4$624**	**90**	**1$851**	**4**	**1$025**	**2**	**1$250**	**2**	**$800**
Productos chimicos e pharmaceuticos, perfumarias, tintas, vernizes, etc. (Produits chimiques et pharmaceutiques, parfumeries, couleurs, vernis, etc.)													
Chimico (Chimist).....	—	—	—	—	—	—	—	—	—	—	—	—	—
Empacotador (Paqueteur).....	6	5	2$520	2	3$300	3	2$000	1	$800	—	—	1	$800
Engarrafador ou arrolhador (Embouteilleur ou boucheur).....	8	8	3$000	1	10$000	7	2$000	—	—	—	—	—	—
Lavador de vidros (Laveur de verres).....	—	—	—	—	—	—	—	—	—	—	—	—	—
Manipulador (Manipulateur).....	37	37	2$246	16	3$225	21	1$500	—	—	—	—	—	—
Perfumista (Parfumeur)	—	—	—	—	—	—	—	—	—	—	—	—	—

naes em serviço nas fabricas recenseadas em 1 de Setembro de 1920, segundo a idade e o sexo

nelles en service dans les fabriques recenseés au 1er Septembre 1920, d'après l'âge et le sexe

CEARÁ

Total geral dos casos considerados Total général de cas examinés	Operarios maiores de 14 annos Ouvriers de plus de 14 ans						Operarios menores de 14 annos Ouvriers de moins de 14 ans					
	Total Total		SEXO MASCULINO SEXE MASCULIN		SEXO FEMININO SEXE FÉMININ		Total Total		SEXO MASCULINO SEXE MASCULIN		SEXO FEMININO SEXE FÉMININ	
	Numero de casos considerados Nombre de cas examinés	Salario médio diario Salaire moyen journalier	Numero de casos considerados Nombre de cas examinés	Salario médio diario Salaire moyen journalier	Numero de casos considerados Nombre de cas examinés	Salario médio diario Salaire moyen journalier	Numero de casos considerados Nombre de cas examinés	Salario médio diario Salaire moyen journalier	Numero de casos considerados Nombre de cas examinés	Salario médio diario Salaire moyen journalier	Numero de casos considerados Nombre de cas examinés	Salario médio diario Salaire moyen journalier
—	—	—	—	—	—	—	—	—	—	—	—	—
—	—	—	—	—	—	—	—	—	—	—	—	—
—	—	—	—	—	—	—	—	—	—	—	—	—
5	5	6$000	5	6$000	—	—	—	—	—	—	—	—
—	—	—	—	—	—	—	—	—	—	—	—	—
—	—	—	—	—	—	—	—	—	—	—	—	—
—	—	—	—	—	—	—	—	—	—	—	—	—
—	—	—	—	—	—	—	—	—	—	—	—	—
—	—	—	—	—	—	—	—	—	—	—	—	—
2	2	5$000	2	5$000	—	—	—	—	—	—	—	—
12	11	3$182	11	3$182	—	—	1	1$000	1	1$000	—	—
83	**71**	**2$490**	**60**	**2$605**	**11**	**1$864**	**12**	**$900**	**8**	**1$100**	**4**	**$500**
—	—	—	—	—	—	—	—	—	—	—	—	—
—	—	—	—	—	—	—	—	—	—	—	—	—
2	2	2$000	2	2$000	—	—	—	—	—	—	—	—
—	—	—	—	—	—	—	—	—	—	—	—	—
2	2	3$450	2	3$450	—	—	—	—	—	—	—	—
—	—	—	—	—	—	—	—	—	—	—	—	—

IV — Designação regional do salario médio dos operarios jornaleiros de diversas categorias profissio

Désignation régionale du salaire moyen des ouvriers journaliers de diverses catégories profession

CATEGORIAS PROFISSIONAES CATÉGORIES PROFESSIONNELLES	BAHIA												
		Operarios maiores de 14 annos Ouvriers de plus de 14 ans						Operarios menores de 14 annos Ouvriers de moins de 14 ans					
	Total geral dos casos considerados Total général de cas examinés	Total Total		SEXO MASCULINO SEXE MASCULIN		SEXO FEMININO SEXE FÉMININ		Total Total		SEXO MASCULINO SEXE MASCULIN		SEXO FEMININO SEXE FÉMININ	
		Numero de casos considerados Nombre de cas examinés	Salario médio diario Salaire moyen journalier	Numero de casos considerados Nombre de cas examinés	Salario médio diario Salaire moyen journalier	Numero de casos considerados Nombre de cas examinés	Salario médio diario Salaire moyen journalier	Numero de casos considerados Nombre de cas examinés	Salario médio diario Salaire moyen journalier	Numero de casos considerados Nombre de cas examinés	Salario médio diario Salaire moyen journalier	Numero de casos considerados Nombre de cas examinés	Salario médio diario Salaire moyen journalier
Rotulador (Étiqueteur).	22	21	2$762	2	10$000	19	2$000	1	$800	—	—	1	$800
Velas, sabão, oleos e gorduras (Bougies, savon, huiles et graisses)													
Cartucheiro de velas (Cartonnier).....	—	—	—	—	—	—	—	—	—	—	—	—	—
Cortador de sabão (Coupeur de savon).....	—	—	—	—	—	—	—	—	—	—	—	—	—
Empacotador de velas (Paqueteur de bougies)	—	—	—	—	—	—	—	—	—	—	—	—	—
Fundidor de velas (Fondeur de bougies).....	2	2	4$000	2	4$000	—	—	—	—	—	—	—	—
Prensador de velas (Presseur de bougies).....	—	—	—	—	—	—	—	—	—	—	—	—	—
Saboeiro (Savonnier)...	8	8	4$812	8	4$812	—	—	—	—	—	—	—	—
Papel, papelão e respectivos artefactos (Papier, carton et leur ouvrages)													
Calandreiro (Calandreur).....	—	—	—	—	—	—	—	—	—	—	—	—	—
Cortador de papelão (Coupeur de carton)..	1	1	2$000	1	2$000	—	—	—	—	—	—	—	—
Cozedor (Façonnier)....	—	—	—	—	—	—	—	—	—	—	—	—	—
Cylindreiro de papel (Cylindreur de papier)	—	—	—	—	—	—	—	—	—	—	—	—	—
Forrador (Tapissier)....	4	4	$950	—	—	4	$950	—	—	—	—	—	—
Gommador (Colleur)...	—	—	—	—	—	—	—	—	—	—	—	—	—
Outras profissões (Autres métiers)													
Technico (Technicien)..	—	—	—	—	—	—	—	—	—	—	—	—	—
Mestre (Maître).....	—	—	—	—	—	—	—	—	—	—	—	—	—
Contra-mestre (Contremaître).....	1	1	5$500	1	5$500	—	—	—	—	—	—	—	—
Mecanico (Mécanicien)	—	—	—	—	—	—	—	—	—	—	—	—	—
Outras profissões (Autres métiers).....	31	31	5$907	27	6$411	4	2$500	—	—	—	—	—	—
Profissões indeterminadas (Métiers non spécifiés).....	65	63	2.679	31	3$403	32	1$978	2	1$250	2	1$250	—	—

naes em serviço nas fabricas recenseadas em 1 de Setembro de 1920, segundo a idade e o sexo

nelles en service dans les fabriques recenseés au 1er Septembre 1920, d'après l'âge et le sexe

CEARÁ

Total geral dos casos considerados Total général de cas examinés	Operarios maiores de 14 annos Ouvriers de plus de 14 ans						Operarios menores de 14 annos Ouvriers de moins de 14 ans					
	Total Total		SEXO MASCULINO SEXE MASCULIN		SEXO FEMININO SEXE FÉMININ		Total Total		SEXO MASCULINO SEXE MASCULIN		SEXO FEMININO SEXE FÉMININ	
	Numero de casos considerados Nombre de cas examinés	Salario médio diario Salaire moyen journalier	Numero de casos considerados Nombre de cas examinés	Salario médio diario Salaire moyen journalier	Numero de casos considerados Nombre de cas examinés	Salario médio diario Salaire moyen journalier	Numero de casos considerados Nombre de cas examinés	Salario médio diario Salaire moyen journalier	Numero de casos considerados Nombre de cas examinés	Salario médio diario Salaire moyen journalier	Numero de casos considerados Nombre de cas examinés	Salario médio diario Salaire moyen journalier
1	—	—	—	—	—	—	1	1$000	1	1$000	—	—
—	—	—	—	—	—	—	—	—	—	—	—	—
—	—	—	—	—	—	—	—	—	—	—	—	—
—	—	—	—	—	—	—	—	—	—	—	—	—
—	—	—	—	—	—	—	—	—	—	—	—	—
—	—	—	—	—	—	—	—	—	—	—	—	—
—	—	—	—	—	—	—	—	—	—	—	—	—
—	—	—	—	—	—	—	—	—	—	—	—	—
—	—	—	—	—	—	—	—	—	—	—	—	—
—	—	—	—	—	—	—	—	—	—	—	—	—
—	—	—	—	—	—	—	—	—	—	—	—	—
—	—	—	—	—	—	—	—	—	—	—	—	—
—	—	—	—	—	—	—	—	—	—	—	—	—
1	1	10$000	1	10$000	—	—	—	—	—	—	—	—
1	1	2$500	—	—	1	2$500	—	—	—	—	—	—
1	1	7$000	1	7$000	—	—	—	—	—	—	—	—
2	2	5$500	2	5$500	—	—	—	—	—	—	—	—
73	62	2$184	52	2$258	10	1$800	11	$891	7	1$114	4	$500

IV — Designação regional do salario médio dos operarios jornaleiros de diversas categorias profissio

Désignation régionale du salaire moyen des ouvriers journaliers de diverses catégories profession

CATEGORIAS PROFISSIONAES CATÉGORIES PROFESSIONNELLES	BAHIA												
		Operarios maiores de 14 annos Ouvriers de plus de 14 ans						Operarios menores de 14 annos Ouvriers de moins de 14 ans					
	Total geral dos casos considerados Total général de cas examinés	Total Total		SEXO MASCULINO SEXE MASCULIN		SEXO FEMININO SEXE FÉMININ		Total Total		SEXO MASCULINO SEXE MASCULIN		SEXO FEMININO SEXE FÉMININ	
		Numero de casos considerados Nombre de cas examinés	Salario médio diario Salaire moyen journalier	Numero de casos considerados Nombre de cas examinés	Salario médio diario Salaire moyen journalier	Numero de casos considerados Nombre de cas examinés	Salario médio diario Salaire moyen journalier	Numero de casos considerados Nombre de cas examinés	Salario médio diario Salaire moyen journalier	Numero de casos considerados Nombre de cas examinés	Salario médio diario Salaire moyen journalier	Numero de casos considerados Nombre de cas examinés	Salario médio diario Salaire moyen journalier
VII — INDUSTRIAS DA ALIMENTAÇÃO — INDUSTRIES DE L'ALIMENTATION	**3.223**	**3.042**	**2$832**	**1.080**	**3$381**	**1.962**	**2$530**	**181**	**1$186**	**69**	**1$051**	**112**	**1$269**
Alimentação propriamente dita (Aliments proprement dits)													
Baleiro (Fabricant de bonbons)	—	—	—	—	—	—	—	—	—	—	—	—	—
Biscouteiro (Fabricant de biscuits)	—	—	—	—	—	—	—	—	—	—	—	—	—
Cervejeiro (Brasseur)	—	—	—	—	—	—	—	—	—	—	—	—	—
Chocolateiro (Chocolatier)	—	—	—	—	—	—	—	—	—	—	—	—	—
Confeiteiro (Confiturier)	—	—	—	—	—	—	—	—	—	—	—	—	—
Cylindreiro (Cylindreur)	—	—	—	—	—	—	—	—	—	—	—	—	—
Destillador (Destillateur)	4	4	4$000	4	4$000	—	—	—	—	—	—	—	—
Doceiro (Confiseur)	—	—	—	—	—	—	—	—	—	—	—	—	—
Engarrafador (Embouteilleur)	—	—	—	—	—	—	—	—	—	—	—	—	—
Ensaccador (Ensacheur)	1	1	1$500	1	1$500	—	—	—	—	—	—	—	—
Forneiro (Fournier)	—	—	—	—	—	—	—	—	—	—	—	—	—
Lavador de garrafas (Laveur de bouteilles)	1	1	3$000	1	3$000	—	—	—	—	—	—	—	—
Munipulador de conservas (Manipulateur de conserves)	—	—	—	—	—	—	—	—	—	—	—	—	—
Masseiro (Pâtissier)	2	2	8$500	2	8$500	—	—	—	—	—	—	—	—
Moldador (Mouleur)	—	—	—	—	—	—	—	—	—	—	—	—	—
Moleiro (Meunier)	3	3	4$000	3	4$000	—	—	—	—	—	—	—	—
Refinador de assucar (Raffineur)	—	—	—	—	—	—	—	—	—	—	—	—	—
Salsicheiro (Charcutier)	—	—	—	—	—	—	—	—	—	—	—	—	—
Torrador de café (Torrefacteur de café)	40	39	3$172	39	3$172	—	—	1	1$000	1	1$000	—	—
Fumos e seus preparados (Tabac et ses préparations)													
Carteirista (Boîtier)	—	—	—	—	—	—	—	—	—	—	—	—	—
Charuteiro (Cigareur)	1.018	971	2$864	25	2$596	946	2$871	47	1$028	8	1$250	39	982

naes em serviço nas fabricas recenseadas em 1 de Setembro de 1920, segundo a idade e o sexo

nelles en service dans les fabriques recenseés au 1er Septembre 1920, d'après l'âge et le sexe

CEARÁ

Total geral dos casos considerados Total général de cas examinés	Operarios maiores de 14 annos Ouvriers de plus de 14 ans						Operarios menores de 14 annos Ouvriers de moins de 14 ans					
	Total Total		SEXO MASCULINO SEXE MASCULIN		SEXO FEMININO SEXE FÉMININ		Total Total		SEXO MASCULINO SEXE MASCULIN		SEXO FEMININO SEXE FÉMININ	
	Numero de casos considerados Nombre de cas examinés	Salario médio diario Salaire moyen journalier	Numero de casos considerados Nombre de cas examinés	Salario médio diario Salaire moyen journalier	Numero de casos considerados Nombre de cas examinés	Salario médio diario Salaire moyen journalier	Numero de casos considerados Nombre de cas examinés	Salario médio diario Salaire moyen journalier	Numero de casos considerados Nombre de cas examinés	Salario médio diario Salaire moyen journalier	Numero de casos considerados Nombre de cas examinés	Salario médio diario Salaire moyen journalier
766	607	1$864	488	1$879	119	1$801	159	$689	135	$725	24	$487
—	—	—	—	—	—	—	—	—	—	—	—	—
—	—	—	—	—	—	—	—	—	—	—	—	—
—	—	—	—	—	—	—	—	—	—	—	—	—
—	—	—	—	—	—	—	—	—	—	—	—	—
—	—	—	—	—	—	—	—	—	—	—	—	—
—	—	—	—	—	—	—	—	—	—	—	—	—
27	27	2$315	27	2$315	—	—	—	—	—	—	—	—
—	—	—	—	—	—	—	—	—	—	—	—	—
10	8	1$737	6	1$917	2	1$200	2	1$500	2	1$500	—	—
—	—	—	—	—	—	—	—	—	—	—	—	—
3	3	3$333	3	3$333	—	—	—	—	—	—	—	—
5	1	1$600	—	—	1	1$600	4	1$000	4	1$000	—	—
—	—	—	—	—	—	—	—	—	—	—	—	—
6	4	2$625	4	2$625	—	—	2	1$200	2	1$200	—	—
—	—	—	—	—	—	—	—	—	—	—	—	—
—	—	—	—	—	—	—	—	—	—	—	—	—
15	15	3$000	15	3$000	—	—	—	—	—	—	—	—
—	—	—	—	—	—	—	—	—	—	—	—	—
8	5	3$200	5	3$200	—	—	3	1$200	3	1$200	—	—
—	—	—	—	—	—	—	—	—	—	—	—	—
7	7	2$571	1	3$000	6	2$500	—	—	—	—	—	—

IV — Designação regional do salario médio dos operarios jornaleiros de diversas categorias profissio

Désignation régionale du salaire moyen des ouvriers journaliers de diverses catégories professio

CATEGORIAS PROFISSIONAES CATÉGORIES PROFESSIONNELLES	BAHIA												
	Total geral dos casos considerados Total général de cas examinés	Operarios maiores de 14 annos Ouvriers de plus de 14 ans						Operarios menores de 14 annos Ouvriers de moins de 14 ans					
		Total Total		SEXO MASCULINO SEXE MASCULIN		SEXO FEMININO SEXE FÉMININ		Total Total		SEXO MASCULINO SEXE MASCULIN		SEXO FEMININO SEXE FÉMININ	
		Numero de casos considerados Nombre de cas examinés	Salario médio diario Salaire moyen journalier	Numero de casos considerados Nombre de cas examinés	Salario médio diario Salaire moyen journalier	Numero de casos considerados Nombre de cas examinés	Salario médio diario Salaire moyen journalier	Numero de casos considerados Nombre de cas examinés	Salario médio diario Salaire moyen journalier	Numero de casos considerados Nombre de cas examinés	Salario médio diario Salaire moyen journalier	Numero de casos considerados Nombre de cas examinés	Salario médio diario Salaire moyen journalier
Cigarreiro (Cigaretteur)	387	341	3$055	83	4$170	258	2$696	46	1$522	2	2$000	44	1$500
Cortador de fumo (Coupeur de tabac)	—	—	—	—	—	—	—	—	—	—	—	—	—
Destalador de fumo (Nettoyeur de tabac)	136	136	1$150	4	2$000	132	1$124	—	—	—	—	—	—
Emmaçador de cigarros (Paqueteur de cigarettes)	—	—	—	—	—	—	—	—	—	—	—	—	—
Empacotador de fumo (Paqueteur de tabac)	58	58	4$062	50	4$520	8	1$200	—	—	—	—	—	—
Manipulador de fumo (Manipulateur de tabac)	—	—	—	—	—	—	—	—	—	—	—	—	—
Outras profissões (Autres métiers)													
Technico (Technicien)	—	—	—	—	—	—	—	—	—	—	—	—	—
Mestre (Maître)	1	1	6$000	1	6$000	—	—	—	—	—	—	—	—
Contra-mestre (Contremaître.)	—	—	—	—	—	—	—	—	—	—	—	—	—
Mecanico (Mécanicien)	13	13	11$692	13	11$692	—	—	—	—	—	—	—	—
Outras profissões (Autres métiers)	950	880	2$765	462	3$266	418	2$211	70	1$119	41	$988	29	1$303
Profissões indeterminadas (Métiers non spécifiés)	609	592	2$76	392	2$976	200	2$352	17	1$000	17	1$000	—	—
VIII — INDUSTRIAS DO VESTUARIO E TOUCADOR — INDUSTRIES DE L'HABILLEMENT ET DE LA TOILETTE	**1.106**	**1.051**	**2$777**	**345**	**4$141**	**706**	**2$110**	**55**	**1$351**	**28**	**1$357**	**27**	**1$344**
Chapéos, bonnés e chapéos de sol (Coiffures et parapluies)													
Arcador (Plier)	—	—	—	—	—	—	—	—	—	—	—	—	—
Armador de chapéos de sol (Dresseur de parapluies)	—	—	—	—	—	—	—	—	—	—	—	—	—
Cartoneiro (Cartonnier)	1	—	—	—	—	—	—	1	2$000	1	2$000	—	—

naes em serviço nas fabricas recenseadas em 1 de Setembro de 1920, segundo a idade e o sexo

nelles en service dans les fabriques recenseés au 1er Septembre 1920, d'après l'âge et le sexe

CEARÁ

Total geral dos casos considerados Total général de cas examinés	Operarios maiores de 14 annos Ouvriers de plus de 14 ans						Operarios menores de 14 annos Ouvriers de moins de 14 ans					
	Total Total		SEXO MASCULINO SEXE MASCULIN		SEXO FEMININO SEXE FÉMININ		Total Total		SEXO MASCULINO SEXE MASCULIN		SEXO FEMININO SEXE FÉMININ	
	Numero de casos considerados Nombre de cas examinés	Salario médio diario Salaire moyen journalier	Numero de casos considerados Nombre de cas examinés	Salario médio diario Salaire moyen journalier	Numero de casos considerados Nombre de cas examinés	Salario médio diario Salaire moyen journalier	Numero de casos considerados Nombre de cas examinés	Salario médio diario Salaire moyen journalier	Numero de casos considerados Nombre de cas examinés	Salario médio diario Salaire moyen journalier	Numero de casos considerados Nombre de cas examinés	Salario médio diario Salaire moyen journalier
164	107	2$336	47	2$638	60	2$100	57	$482	36	$500	21	$452
—	—	—	—	—	—	—	—	—	—	—	—	—
—	—	—	—	—	—	—	—	—	—	—	—	—
—	—	—	—	—	—	—	—	—	—	—	—	—
4	4	1$200	—	—	4	1$200	—	—	—	—	—	—
—	—	—	—	—	—	—	—	—	—	—	—	—
—	—	—	—	—	—	—	—	—	—	—	—	—
—	—	—	—	—	—	—	—	—	—	—	—	—
—	—	—	—	—	—	—	—	—	—	—	—	—
3	3	5$000	3	5$000	—	—	—	—	—	—	—	—
112	101	1$994	68	2$307	33	1$348	11	1$127	8	1$275	3	$733
402	322	1$492	309	1$490	13	1$538	80	$709	80	$709	—	—
156	**136**	**3$436**	**131**	**3$506**	**5**	**1$600**	**20**	**$500**	**20**	**$500**	—	—
—	—	—	—	—	—	—	—	—	—	—	—	—
—	—	—	—	—	—	—	—	—	—	—	—	—
—	—	—	—	—	—	—	—	—	—	—	—	—

IV — Designação regional do salario médio dos operarios jornaleiros de diversas categorias profissio

Désignation régionale du salaire moyen des ouvriers journaliers de diverses catégories profession

CATEGORIAS PROFISSIONAES CATÉGORIES PROFESSIONNELLES	BAHIA												
	Total geral dos casos considerados Total général de cas examinés	Operarios maiores de 14 annos Ouvriers de plus de 14 ans						Operarios menores de 14 annos Ouvriers de moins de 14 ans					
		Total Total		SEXO MASCULINO SEXE MASCULIN		SEXO FEMININO SEXE FÉMININ		Total Total		SEXO MASCULINO SEXE MASCULIN		SEXO FEMININO SEXE FÉMININ	
		Numero de casos considerados Nombre de cas examinés	Salario médio diario Salaire moyen journalier	Numero de casos considerados Nombre de cas examinés	Salario médio diario Salaire moyen journalier	Numero de casos considerados Nombre de cas examinés	Salario médio diario Salaire moyen journalier	Numero de casos considerados Nombre de cas examinés	Salario médio diario Salaire moyen journalier	Numero de casos considerados Nombre de cas examinés	Salario médio diario Salaire moyen journalier	Numero de casos considerados Nombre de cas examinés	Salario médio diario Salaire moyen journalier
Cortador de bonnés e chapéos de panno(Coupeur d'étoffe à coiffures)	—	—	—	—	—	—	—	—	—	—	—	—	—
Cortador de chapéos de sol (Coupeur d'étoffe à parapluies)	—	—	—	—	—	—	—	—	—	—	—	—	—
Costureira (Couturière)	—	—	—	—	—	—	—	—	—	—	—	—	—
Enformador (Modeleur)	—	—	—	—	—	—	—	—	—	—	—	—	—
Engommador (Engommeur)	—	—	—	—	—	—	—	—	—	—	—	—	—
Esmurçador (Rogneur)	—	—	—	—	—	—	—	—	—	—	—	—	—
Forrador (Coiffeur)	—	—	—	—	—	—	—	—	—	—	—	—	—
Fulista (Feutrier)	—	—	—	—	—	—	—	—	—	—	—	—	—
Lixador (Polisseur)	—	—	—	—	—	—	—	—	—	—	—	—	—
Prensador (Presseur)	—	—	—	—	—	—	—	—	—	—	—	—	—
Propriagista (Apprêteur)	—	—	—	—	—	—	—	—	—	—	—	—	—
Tintureiro (Teinturier)	—	—	—	—	—	—	—	—	—	—	—	—	—
Torneador (Lustreur au tour)	—	—	—	—	—	—	—	—	—	—	—	—	—
Calçados (Chaussures)													
Acabador (Finisseur)	37	34	3$912	32	4$094	2	1$000	3	1$000	3	1$000	—	—
Apontador (Patronneur)	—	—	—	—	—	—	—	—	—	—	—	—	—
Chineleiro (Pantouflier)	—	—	—	—	—	—	—	—	—	—	—	—	—
Cortador (Coupeur)	33	28	5$186	28	5$186	—	—	5	1$400	5	1$400	—	—
Encospiador (Monteur d'embouchoir)	—	—	—	—	—	—	—	—	—	—	—	—	—
Frizador (Fraiseur)	—	—	—	—	—	—	—	—	—	—	—	—	—
Gaspeador (Coupeur de l'empeigne)	—	—	—	—	—	—	—	—	—	—	—	—	—
Limpador (Sireur)	—	—	—	—	—	—	—	—	—	—	—	—	—
Lixador (Polisseur)	—	—	—	—	—	—	—	—	—	—	—	—	—
Montador (Monteur)	17	17	4$424	17	4$424	—	—	—	—	—	—	—	—

naes em serviço nas fabricas recenseadas em 1 de Setembro de 1920, segundo a idade e o sexo

nelles en service dans les fabriques recenseés au 1er Septembre 1920, d'après l'âge et le sexe

CEARÁ

Total geral dos casos considerados Total général de cas examinés	Operarios maiores de 14 annos Ouvriers de plus de 14 ans						Operarios menores de 14 annos Ouvriers de moins de 14 ans					
	Total Total		SEXO MASCULINO SEXE MASCULIN		SEXO FEMININO SEXE FÉMININ		Total Total		SEXO MASCULINO SEXE MASCULIN		SEXO FEMININO SEXE FÉMININ	
	Numero de casos considerados Nombre de cas examinés	Salario médio diario Salaire moyen journalier	Numero de casos considerados Nombre de cas examinés	Salario médio diario Salaire moyen journalier	Numero de casos considerados Nombre de cas examinés	Salario médio diario Salaire moyen journalier	Numero de casos considerados Nombre de cas examinés	Salario médio diario Salaire moyen journalier	Numero de casos considerados Nombre de cas examinés	Salario médio diario Salaire moyen journalier	Numero de casos considerados Nombre de cas examinés	Salario médio diario Salaire moyen journalier
—	—	—	—	—	—	—	—	—	—	—	—	—
1	1	4$000	1	4$000	—	—	—	—	—	—	—	—
3	3	1$333	—	—	3	1$333	—	—	—	—	—	—
—	—	—	—	—	—	—	—	—	—	—	—	—
—	—	—	—	—	—	—	—	—	—	—	—	—
—	—	—	—	—	—	—	—	—	—	—	—	—
—	—	—	—	—	—	—	—	—	—	—	—	—
—	—	—	—	—	—	—	—	—	—	—	—	—
—	—	—	—	—	—	—	—	—	—	—	—	—
—	—	—	—	—	—	—	—	—	—	—	—	—
—	—	—	—	—	—	—	—	—	—	—	—	—
—	—	—	—	—	—	—	—	—	—	—	—	—
—	—	—	—	—	—	—	—	—	—	—	—	—
6	6	2$417	6	2$417	—	—	—	—	—	—	—	—
—	—	—	—	—	—	—	—	—	—	—	—	—
—	—	—	—	—	—	—	—	—	—	—	—	—
17	17	3$471	17	3$471	—	—	—	—	—	—	—	—
—	—	—	—	—	—	—	—	—	—	—	—	—
2	2	2$250	2	2$250	—	—	—	—	—	—	—	—
—	—	—	—	—	—	—	—	—	—	—	—	—
—	—	—	—	—	—	—	—	—	—	—	—	—
—	—	—	—	—	—	—	—	—	—	—	—	—
7	7	1$929	7	1$929	—	—	—	—	—	—	—	—

IV — Designação regional do salario médio dos operarios jornaleiros de diversas categorias profissio

Désignation régionale du salaire moyen des ouvriers journaliers de diverses catégories profession

CATEGORIAS PROFISSIONAES CATÉGORIES PROFESSIONNELLES	BAHIA												
		Operarios maiores de 14 annos Ouvriers de plus de 14 ans						Operarios menores de 14 annos Ouvriers de moins de 14 ans					
	Total geral dos casos considerados Total général de cas examinés	Total Total		SEXO MASCULINO SEXE MASCULIN		SEXO FEMININO SEXE FÉMININ		Total Total		SEXO MASCULINO SEXE MASCULIN		SEXO FEMININO SEXE FÉMININ	
		Numero de casos considerados Nombre de cas examinés	Salario médio diario Salaire moyen journalier	Numero de casos considerados Nombre de cas examinés	Salario médio diario Salaire moyen journalier	Numero de casos considerados Nombre de cas examinés	Salario médio diario Salaire moyen journalier	Numero de casos considerados Nombre de cas examinés	Salario médio diario Salaire moyen journalier	Numero de casos considerados Nombre de cas examinés	Salario médio diario Salaire moyen ournalier	Numero de casos considerados Nombre de cas examinés	Salario médio diario Salaire moyen journalier
Official de modelo Luiz XV (Ouvrier du modèle Louis XV).....	—	—	—	—	—	—	—	—	—	—	—	—	—
Ponteador (Apprêteur).	—	—	—	—	—	—	—	—	—	—	—	—	—
Pespontador (Piqueur)..	30	29	2$314	6	2$933	23	2$152	1	1$800	—	—	1	1$800
Picador de ponto (Perceur).....	—	—	—	—	—	—	—	—	—	—	—	—	—
Pregador (Cloueur).....	—	—	—	—	—	—	—	—	—	—	—	—	—
Tamanqueiro (Sabotier)	—	—	—	—	—	—	—	—	—	—	—	—	—
Virador (Cambreur).....	—	—	—	—	—	—	—	—	—	—	—	—	—
Roupas e outros artigos do vestuario e flôres artificiaes (Confections et articles de toilette et fleurs artificielles)													
Chapeleira (Chapelière)	—	—	—	—	—	—	—	—	—	—	—	—	—
Colleteira (Corsetière)..	—	—	—	—	—	—	—	—	—	—	—	—	—
Cortador de luvas (Coupeur de gants).....	—	—	—	—	—	—	—	—	—	—	—	—	—
Cortador de roupas (Coupeur d'habits)....	3	3	5$000	2	6$500	1	2$000	—	—	—	—	—	—
Costureira (Couturière).	339	338	2$111	—	—	338	2$111	1	1$500	—	—	1	1$500
Engommadeira (Repasseuse).....	105	105	2$050	—	—	105	2$050	—	—	—	—	—	—
Florista (Fleuriste).....	—	—	—	—	—	—	—	—	—	—	—	—	—
Lavador (Laveur).....	—	—	—	—	—	—	—	—	—	—	—	—	—
Modista (Modiste).....	—	—	—	—	—	—	—	—	—	—	—	—	—
Tintureiro (Teinturier).	—	—	—	—	—	—	—	—	—	—	—	—	—
Outras profissões (Autres métiers)													
Technico (Technicien)..	—	—	—	—	—	—	—	—	—	—	—	—	—
Mestre (Maître).....	5	5	6$200	4	6$500	1	5$000	—	—	—	—	—	—
Contra-mestre (Contremaître).....	—	—	—	—	—	—	—	—	—	—	—	—	—

naes em serviço nas fabricas recenseadas em 1 de Setembro de 1920, segundo a idade e o sexo

nelles en service dans les fabriques recenseés au 1er Septembre 1920, d'après l'âge et le sexe

CEARÁ

Total geral dos casos considerados Total général de cas examinés	Operarios maiores de 14 annos Ouvriers de plus de 14 ans						Operarios menores de 14 annos Ouvriers de moins de 14 ans					
	Total Total		SEXO MASCULINO SEXE MASCULIN		SEXO FEMININO SEXE FÉMININ		Total Total		SEXO MASCULINO SEXE MASCULIN		SEXO FEMININO SEXE FÉMININ	
	Numero de casos considerados Nombre de cas examinés	Salario médio diario Salaire moyen journalier	Numero de casos considerados Nombre de cas examinés	Salario médio diario Salaire moyen journalier	Numero de casos considerados Nombre de cas examinés	Salario médio diario Salaire moyen journalier	Numero de casos considerados Nombre de cas examinés	Salario médio diario Salaire moyen journalier	Numero de casos considerados Nombre de cas examinés	Salario médio diario Salaire moyen journalier	Numero de casos considerados Nombre de cas examinés	Salario médio diario Salaire moyen journalier
2	2	5$000	2	5$000	—	—	—	—	—	—	—	—
—	—	—	—	—	—	—	—	—	—	—	—	—
9	9	2$111	9	2$111	—	—	—	—	—	—	—	—
—	—	—	—	—	—	—	—	—	—	—	—	—
—	—	—	—	—	—	—	—	—	—	—	—	—
—	—	—	—	—

IV — Designação regional do salario médio dos operarios jornaleiros de diversas categorias profissio

Désignation régionale du salaire moyen des ouvriers journaliers de diverses catégories profession

CATEGORIAS PROFISSIONAES CATÉGORIES PROFESSIONNELLES	BAHIA												
	Total geral dos casos considerados Total général de cas examinés	Operarios maiores de 14 annos Ouvriers de plus de 14 ans						Operarios menores de 14 annos Ouvriers de moins de 14 ans					
		Total Total		SEXO MASCULINO SEXE MASCULIN		SEXO FEMININO SEXE FÉMININ		Total Total		SEXO MASCULINO SEXE MASCULIN		SEXO FEMININO SEXE FÉMININ	
		Numero de casos considerados Nombre de cas examinés	Salario médio diario Salaire moyen journalier	Numero de casos considerados Nombre de cas examinés	Salario médio diario Salaire moyen journalier	Numero de casos considerados Nombre de cas examinés	Salario médio diario Salaire moyen journalier	Numero de casos considerados Nombre de cas examinés	Salario médio diario Salaire moyen journalier	Numero de casos considerados Nombre de cas examinés	Salario médio diario Salaire moyen journalier	Numero de casos considerados Nombre de cas examinés	Salario médio diario Salaire moyen journalier
Mecanico (Mécanicien).	—	—	—	—	—	—	—	—	—	—	—	—	—
Outras profissões (Autres métiers).....	218	193	3$630	88	4$585	105	2$829	25	1$240	8	1$500	17	1$118
Profissões indeterminadas (Métiers non spécifiés).....	318	299	2$752	163	3$673	131	1$570	19	1$474	11	1$273	8	1$750
IX—INDUSTRIAS DO MOBILIARIO — INDUSTRIES DE L'AMEUBLEMENT	**213**	**193**	**5$899**	**193**	**5$899**	—	—	**20**	**1$150**	**20**	**1$150**	—	—
Colchoeiro (Matelassier)	—	—	—	—	—	—	—	—	—	—	—	—	—
Desenhista (Dessinateur)	—	—	—	—	—	—	—	—	—	—	—	—	—
Empalhador (Empailleur).....	1	1	3$000	1	3$000	—	—	—	—	—	—	—	—
Entalhador (Marqueteur).....	4	4	8$750	4	8$750	—	—	—	—	—	—	—	—
Estofador (Rembourreur).....	—	—	—	—	—	—	—	—	—	—	—	—	—
Laqueador (Laqueur)...	—	—	—	—	—	—	—	—	—	—	—	—	—
Lustrador (Vernisseur).	1	1	3$000	1	3$000	—	—	—	—	—	—	—	—
Marceneiro (Menuisier)	87	80	6$675	80	6$675	—	—	7	1$786	7	1$786	—	—
Polidor ou lixador (Polisseur ou brunisseur)	5	4	4$500	4	4$500	—	—	1	2$000	1	2$000	—	—
Outras profissões (Autres métiers)													
Technico (Technicien)..	—	—	—	—	—	—	—	—	—	—	—	—	—
Mestre (Maître).....	4	4	10$575	4	10$575	—	—	—	—	—	—	—	—
Contra-mestre (Contremaître).....	—	—	—	—	—	—	—	—	—	—	—	—	—
Mecanico (Mécanicien).	10	5	5$400	5	5$400	—	—	5	$500	5	$500	—	—
Outras profissões (Autres métiers).....	85	80	5$015	80	5$015	—	—	5	$800	5	$800	—	—
Profissões indeterminadas (Métiers non spécifiés).....	16	14	5$357	14	5$357	—	—	2	1$000	2	1$000	—	—

naes em serviço nas fabricas recenseadas em 1 de Setembro de 1920, segundo a idade e o sexo

nelles en service dans les fabriques recensées au 1er Septembre 1920, d'après l'âge et le sexe

CEARÁ

Total geral dos casos considerados Total général de cas examinés	Operarios maiores de 14 annos Ouvriers de plus de 14 ans						Operarios menores de 14 annos Ouvriers de moins de 14 ans					
	Total Total		SEXO MASCULINO SEXE MASCULIN		SEXO FEMININO SEXE FÉMININ		Total Total		SEXO MASCULINO SEXE MASCULIN		SEXO FEMININO SEXE FÉMININ	
	Numero de casos considerados Nombre de cas examinés	Salario médio diario Salaire moyen journalier	Numero de casos considerados Nombre de cas examinés	Salario médio diario Salaire moyen journalier	Numero de casos considerados Nombre de cas examinés	Salario médio diario Salaire moyen journalier	Numero de casos considerados Nombre de cas examinés	Salario médio diario Salaire moyen journalier	Numero de casos considerados Nombre de cas examinés	Salario médio diario Salaire moyen journalier	Numero de casos considerados Nombre de cas examinés	Salario médio diario Salaire moyen journalier
—	—	—	—	—	—	—	—	—	—	—	—	—
90	79	4$023	77	4$075	2	2$000	11	$591	11	$591	—	—
19	10	2$100	10	2$100	—	—	9	$389	9	$389	—	—
14	10	5$250	10	5$250	—	—	4	1$125	4	1$125	—	—
1	1	2$500	1	2$500	—	—	—	—	—	—	—	—
—	—	—	—	—	—	—	—	—	—	—	—	—
—	—	—	—	—	—	—	—	—	—	—	—	—
—	—	—	—	—	—	—	—	—	—	—	—	—
—	—	—	—	—	—	—	—	—	—	—	—	—
—	—	—	—	—	—	—	—	—	—	—	—	—
—	—	—	—	—	—	—	—	—	—	—	—	—
9	8	5$875	8	5$875	—	—	1	1$500	1	1$500	—	—
1	1	3$000	1	3$000	—	—	—	—	—	—	—	—
—	—	—	—	—	—	—	—	—	—	—	—	—
—	—	—	—	—	—	—	—	—	—	—	—	—
—	—	—	—	—	—	—	—	—	—	—	—	—
—	—	—	—	—	—	—	—	—	—	—	—	—
3	—	—	—	—	—	—	3	1$000	3	1$000	—	—
—	—	—	—	—	—	—	—	—	—	—	—	—

IV — Designação regional do salario médio dos operarios jornaleiros de diversas categorias profissio

Désignation régionale du salaire moyen des ouvriers journaliers de diverses catégories profession

CATEGORIAS PROFISSIONAES CATÉGORIES PROFESSIONNELLES	BAHIA												
		Operarios maiores de 14 annos Ouvriers de plus de 14 ans						Operarios menores de 14 annos Ouvriers de moins de 14 ans					
	Total geral dos casos considerados Total général de cas examinés	Total Total		SEXO MASCULINO SEXE MASCULIN		SEXO FEMININO SEXE FÉMININ		Total Total		SEXO MASCULINO SEXE MASCULIN		SEXO FEMININO SEXE FÉMININ	
		Numero de casos considerados Nombre de cas examinés	Salario médio diario Salaire moyen journalier	Numero de casos considerados Nombre de cas examinés	Salario médio diario Salaire moyen journalier	Numero de casos considerados Nombre de cas examinés	Salario médio diario Salaire moyen journalier	Numero de casos considerados Nombre de cas examinés	Salario médio diario Salaire moyen journalier	Numero de casos considerados Nombre de cas examinés	Salario médio diario Salaire moyen journalier	Numero de casos considerados Nombre de cas examinés	Salario médio diario Salaire moyen journalier
X — INDUSTRIAS DA EDIFICAÇÃO — INDUSTRIES DU BÂTIMENT	**35**	**34**	**2$294**	**26**	**2$462**	**8**	**1$500**	**1**	**2$000**	**1**	**2$000**	—	—
Aplainador de madeira. (Raboteur sur bois)...	—	—	—	—	—	—	—	—	—	—	—	—	—
Apparelhador de madeira. (Apprêteur de bois)	—	—	—	—	—	—	—	—	—	—	—	—	—
Bombeiro. (Plombier)..	—	—	—	—	—	—	—	—	—	—	—	—	—
Caieiro. (Chaufournier).	—	—	—	—	—	—	—	—	—	—	—	—	—
Canteiro (Carrier).....	—	—	—	—	—	—	—	—	—	—	—	—	—
Carpinteiro (Charpentier).....	—	—	—	—	—	—	—	—	—	—	—	—	—
Cortador de marmore (Tailleur de marbre)..	—	—	—	—	—	—	—	—	—	—	—	—	—
Estampador de papel de forração (Imprimeur de papier-tenture).....	—	—	—	—	—	—	—	—	—	—	—	—	—
Estucador (Stucateur)..	—	—	—	—	—	—	—	—	—	—	—	—	—
Gravador (Graveur).....	—	—	—	—	—	—	—	—	—	—	—	—	—
Marmorista (Marbrier).	—	—	—	—	—	—	—	—	—	—	—	—	—
Pedreiro (Maçon).....	—	—	—	—	—	—	—	—	—	—	—	—	—
Pintor de casas (Peintre en bâtiments).....	—	—	—	—	—	—	—	—	—	—	—	—	—
Polidor (Polisseur).....	—	—	—	—	—	—	—	—	—	—	—	—	—
Tintureiro (Teinturier).	—	—	—	—	—	—	—	—	—	—	—	—	—
Vidraceiro (Vitrier)....	—	—	—	—	—	—	—	—	—	—	—	—	—
Outras profissões (Autres métiers)													
Technico (Technicien)..	—	—	—	—	—	—	—	—	—	—	—	—	—
Mestre (Maître).....	—	—	—	—	—	—	—	—	—	—	—	—	—
Contra-mestre (Contremaître).....	—	—	—	—	—	—	—	—	—	—	—	—	—
Mecanico (Mécanicien).	—	—	—	—	—	—	—	—	—	—	—	—	—

naes em serviço nas fabricas recenseadas em 1 de Setembro de 1920, segundo a idade e o sexo

nelles en service dans les fabriques recenseés au 1er Septembre 1920, d'après l'âge et le sexe

CEARÁ

Total geral dos casos considerados Total général de cas examinés	Operarios maiores de 14 annos Ouvriers de plus de 14 ans						Operarios menores de 14 annos Ouvriers de moins de 14 ans					
	Total Total		SEXO MASCULINO SEXE MASCULIN		SEXO FEMININO SEXE FÉMININ		Total Total		SEXO MASCULINO SEXE MASCULIN		SEXO FEMININO SEXE FÉMININ	
	Numero de casos considerados Nombre de cas examinés	Salario médio diario Salaire moyen journalier	Numero de casos considerados Nombre de cas examinés	Salario médio diario Salaire moyen journalier	Numero de casos considerados Nombre de cas examinés	Salario médio diario Salaire moyen journalier	Numero de casos considerados Nombre de cas examinés	Salario médio diario Salaire moyen journalier	Numero de casos considerados Nombre de cas examinés	Salario médio diario Salaire moyen journalier	Numero de casos considerados Nombre de cas examinés	Salario médio diario Salaire moyen journalier
48	43	2$477	43	2$477	—	—	5	$640	5	$640	—	—
—	—	—	—	—	—	—	—	—	—	—	—	—
—	—	—	—	—	—	—	—	—	—	—	—	—
—	—	—	—	—	—	—	—	—	—	—	—	—
—	—	—	—	—	—	—	—	—	—	—	—	—
—	—	—	—	—	—	—	—	—	—	—	—	—
—	—	—	—	—	—	—	—	—	—	—	—	—
—	—	—	—	—	—	—	—	—	—	—	—	—
—	—	—	—	—	—	—	—	—	—	—	—	—
—	—	—	—	—	—	—	—	—	—	—	—	—
—	—	—	—	—	—	—	—	—	—	—	—	—
7	6	6$000	6	6$000	—	—	1	$500	1	$500	—	—
—	—	—	—	—	—	—	—	—	—	—	—	—
—	—	—	—	—	—	—	—	—	—	—	—	—
—	—	—	—	—	—	—	—	—	—	—	—	—
—	—	—	—	—	—	—	—	—	—	—	—	—
—	—	—	—	—	—	—	—	—	—	—	—	—
—	—	—	—	—	—	—	—	—	—	—	—	—
1	1	5$000	1	5$000	—	—	—	—	—	—	—	—
1	1	4$000	1	4$000	—	—	—	—	—	—	—	—
—	—	—	—	—	—	—	—	—	—	—	—	—

IV — Designação regional do salario médio dos operarios jornaleiros de diversas categorias profissio

Désignation régionale du salaire moyen des ouvriers journaliers de diverses catégories profession

CATEGORIAS PROFISSIONAES CATÉGORIES PROFESSIONNELLES	BAHIA												
	Total geral dos casos considerados Total général de cas examinés	Operarios maiores de 14 annos Ouvriers de plus de 14 ans						Operarios menores de 14 annos Ouvriers de moins de 14 ans					
		Total Total		SEXO MASCULINO SEXE MASCULIN		SEXO FEMININO SEXE FÉMININ		Total Total		SEXO MASCULINO SEXE MASCULIN		SEXO FEMININO SEXE FÉMININ	
		Numero de casos considerados Nombre de cas examinés	Salario médio diario Salaire moyen journalier	Numero de casos considerados Nombre de cas examinés	Salario médio diario Salaire moyen journalier	Numero de casos considerados Nombre de cas examinés	Salario médio diario Salaire moyen journalier	Numero de casos considerados Nombre de cas examinés	Salario médio diario Salaire moyen journalier	Numero de casos considerados Nombre de cas examinés	Salario médio diario Salaire moyen journalier	Numero de casos considerados Nombre de cas examinés	Salario médio diario Salaire moyen journalier
Outras profissões (Autres métiers).....	29	28	2$286	20	2$600	8	1$500	1	2$000	1	2$000	—	—
Profissões indeterminadas (Métiers non spécifiés).....	6	6	2$000	6	2$000	—	—	—	—	—	—	—	—
XI — CONSTRUCÇÃO DE APPARELHOS DE TRANSPORTE — CONSTRUCTION D'APPAREILS DE TRANSPORT	—	—	—	—	—	—	—	—	—	—	—	—	—
Arçoeiro (Arçonnier)...	—	—	—	—	—	—	—	—	—	—	—	—	—
Montador de carros (Monteur de voitures)	—	—	—	—	—	—	—	—	—	—	—	—	—
Selleiro (Sellier).....	—	—	—	—	—	—	—	—	—	—	—	—	—
Outras profissões (Autres métiers)													
Technico (Technicien)..	—	—	—	—	—	—	—	—	—	—	—	—	—
Mestre (Maître).....	—	—	—	—	—	—	—	—	—	—	—	—	—
Contra-mestre (Contremaître).....	—	—	—	—	—	—	—	—	—	—	—	—	—
Mecanico (Mécanicien).	—	—	—	—	—	—	—	—	—	—	—	—	—
Outras profissões (Autres métiers).....	—	—	—	—	—	—	—	—	—	—	—	—	—
Profissões indeterminadas (Métiers non spécifiés).....	—	—	—	—	—	—	—	—	—	—	—	—	—
XII — PRODUCÇÃO E TRANSMISSÃO DE FORÇAS PHYSICAS — PRODUCTION ET TRANSMISSION DE FORCES PHYSIQUES	21	21	4$938	19	5$331	2	1$200	—	—	—	—	—	—
Electricista (Électricien)	—	—	—	—	—	—	—	—	—	—	—	—	—
Foguista (Chauffeur)...	—	—	—	—	—	—	—	—	—	—	—	—	—
Machinista (Machiniste)	—	—	—	—	—	—	—	—	—	—	—	—	—
Outras profissões (Autres métiers)													
Technico (Technicien)..	—	—	—	—	—	—	—	—	—	—	—	—	—
Mestre (Maître).....	—	—	—	—	—	—	—	—	—	—	—	—	—

naes em serviço nas fabricas recenseadas em 1 de Setembro de 1920, segundo a idade e o sexo

nelles en service dans les fabriques recenseés au 1er Septembre 1920, d'après l'âge et le sexe

CEARÁ

Total geral dos casos considerados Total général de cas examinés	Operarios maiores de 14 annos Ouvriers de plus de 14 ans						Operarios menores de 14 annos Ouvriers de moins de 14 ans					
	Total Total		SEXO MASCULINO SEXE MASCULIN		SEXO FEMININO SEXE FÉMININ		Total Total		SEXO MASCULINO SEXE MASCULIN		SEXO FEMININO SEXE FÉMININ	
	Numero de casos considerados Nombre de cas examinés	Salario médio diario Salaire moyen journalier	Numero de casos considerados Nombre de cas examinés	Salario médio diario Salaire moyen journalier	Numero de casos considerados Nombre de cas examinés	Salario médio diario Salaire moyen journalier	Numero de casos considerados Nombre de cas examinés	Salario médio diario Salaire moyen journalier	Numero de casos considerados Nombre de cas examinés	Salario médio diario Salaire moyen journalier	Numero de casos considerados Nombre de cas examinés	Salario médio diario Salaire moyen journalier
2	2	2$500	2	2$500	—	—	—	—	—	—	—	—
37	33	1$712	33	1$712	—	—	4	$675	4	$675	—	—
—	—	—	—	—	—	—	—	—	—	—	—	—
—	—	—	—	—	—	—	—	—	—	—	—	—
—	—	—	—	—	—	—	—	—	—	—	—	—
—	—	—	—	—	—	—	—	—	—	—	—	—
—	—	—	—	—	—	—	—	—	—	—	—	—
—	—	—	—	—	—	—	—	—	—	—	—	—
—	—	—	—	—	—	—	—	—	—	—	—	—
—	—	—	—	—	—	—	—	—	—	—	—	—
—	—	—	—	—	—	—	—	—	—	—	—	—
10	10	4$520	10	4$520	—	—	—	—	—	—	—	—
—	—	—	—	—	—	—	—	—	—	—	—	—
—	—	—	—	—	—	—	—	—	—	—	—	—
—	—	—	—	—	—	—	—	—	—	—	—	—
—	—	—	—	—	—	—	—	—	—	—	—	—
—	—	—	—	—	—	—	—	—	—	—	—	—

IV — Designação regional do salario médio dos operarios jornaleiros de diversas categorias profissio

Désignation régionale du salaire moyen des ouvriers journaliers de diverses catégories profession

CATEGORIAS PROFISSIONAES CATÉGORIES PROFESSIONNELLES	BAHIA												
	Total geral dos casos considerados Total général de cas examinés	Operarios maiores de 14 annos Ouvriers de plus de 14 ans						Operarios menores de 14 annos Ouvriers de moins de 14 ans					
		Total Total		SEXO MASCULINO SEXE MASCULIN		SEXO FEMININO SEXE FÉMININ		Total Total		SEXO MASCULINO SEXE MASCULIN		SEXO FEMININO SEXE FÉMININ	
		Numero de casos considerados Nombre de cas examinés	Salario médio diario Salaire moyen journalier	Numero de casos considerados Nombre de cas examinés	Salario médio diario Salaire moyen journalier	Numero de casos considerados Nombre de cas examinés	Salario médio diario Salaire moyen journalier	Numero de casos considerados Nombre de cas examinés	Salario médio diario Salaire moyen journalier	Numero de casos considerados Nombre de cas examinés	Salario médio diario Salaire moyen journalier	Numero de casos considerados Nombre de cas examinés	Salario médio diario Salaire moyen journalier
Contra-mestre (Contremaître)	—	—	—	—	—	—	—	—	—	—	—	—	—
Mecanico (Mécanicien)	—	—	—	—	—	—	—	—	—	—	—	—	—
Outras profissões (Autres métiers)	16	16	4$937	16	4$937	—	—	—	—	—	—	—	—
Profissões indeterminadas (Métiers non spécifiés)	5	5	4$940	3	7$433	2	1$200	—	—	—	—	—	—
XIII — INDUSTRIAS RELATIVAS ÁS SCIENCIAS, LETTRAS E ARTES. INDUSTRIAS DE LUXO — INDUSTRIES RELATIVES AUX SCIENCES, LETTRES ET ARTS. INDUSTRIES DE LUXE	—	—	—	—	—	—	—	—	—	—	—	—	—
Dourador em madeira (Doreur sur bois)	—	—	—	—	—	—	—	—	—	—	—	—	—
Engessador (Badigeonneur)	—	—	—	—	—	—	—	—	—	—	—	—	—
Envelopeiro (Fabricant d'enveloppes)	—	—	—	—	—	—	—	—	—	—	—	—	—
Fingidor de madeira (Paintre en décors)	—	—	—	—	—	—	—	—	—	—	—	—	—
Gravador (Graveur)	—	—	—	—	—	—	—	—	—	—	—	—	—
Leques, fabricante de — (Eventails, fabricant de —)	—	—	—	—	—	—	—	—	—	—	—	—	—
Ornamentador (Ornementiste.)	—	—	—	—	—	—	—	—	—	—	—	—	—
Violeiro (Luthier)	—	—	—	—	—	—	—	—	—	—	—	—	—
Outras profissões (Autres métiers)													
Technico (Technicien)	—	—	—	—	—	—	—	—	—	—	—	—	—
Mestre (Maître)	—	—	—	—	—	—	—	—	—	—	—	—	—
Contra-mestre (Contre maître)	—	—	—	—	—	—	—	—	—	—	—	—	—
Mecanico (Mécanicien)	—	—	—	—	—	—	—	—	—	—	—	—	—
Outras profissões (Autres métiers)	—	—	—	—	—	—	—	—	—	—	—	—	—
Profissões indeterminadas (Métiers non spécifiés)	—	—	—	—	—	—	—	—	—	—	—	—	—

naes em serviço nas fabricas recenseadas em 1 de Setembro de 1920, segundo a idade e o sexo

nelles en service dans les fabriques recenseés au 1er Septembre 1920, d'après l'âge et le sexe

CEARÁ

Total geral dos casos considerados Total général de cas examinés	Operarios maiores de 14 annos Ouvriers de plus de 14 ans						Operarios menores de 14 annos Ouvriers de moins de 14 ans					
	Total Total		SEXO MASCULINO SEXE MASCULIN		SEXO FEMININO SEXE FÉMININ		Total Total		SEXO MASCULINO SEXE MASCULIN		SEXO FEMININO SEXE FÉMININ	
	Numero de casos considerados Nombre de cas examinés	Salario médio diario Salaire moyen journalier	Numero de casos considerados Nombre de cas examinés	Salario médio diario Salaire moyen journalier	Numero de casos considerados Nombre de cas examinés	Salario médio diario Salaire moyen journalier	Numero de casos considerados Nombre de cas examinés	Salario médio diario Salaire moyen journalier	Numero de casos considerados Nombre de cas examinés	Salario médio diario Salaire moyen journalier	Numero de casos considerados Nombre de cas examinés	Salario médio diario Salaire moyen journalier
—	—	—	—	—	—	—	—	—	—	—	—	—
2	2	10$000	2	10$000	—	—	—	—	—	—	—	—
8	8	3$150	8	3$150	—	—	—	—	—	—	—	—
—	—	—	—	—	—	—	—	—	—	—	—	—
14	**12**	**4$000**	**12**	**4$000**	—	—	**2**	**2$000**	**2**	**2$000**	—	—
—	—	—	—	—	—	—	—	—	—	—	—	—
—	—	—	—	—	—	—	—	—	—	—	—	—
—	—	—	—	—	—	—	—	—	—	—	—	—
—	—	—	—	—	—	—	—	—	—	—	—	—
—	—	—	—	—	—	—	—	—	—	—	—	—
—	—	—	—	—	—	—	—	—	—	—	—	—
—	—	—	—	—	—	—	—	—	—	—	—	—
—	—	—	—	—	—	—	—	—	—	—	—	—
—	—	—	—	—	—	—	—	—	—	—	—	—
—	—	—	—	—	—	—	—	—	—	—	—	—
—	—	—	—	—	—	—	—	—	—	—	—	—
8	6	3$000	6	3$000	—	—	2	2$000	2	2$000	—	—
6	6	5$000	6	5$000	—	—	—	—	—	—	—	—
—	—	—	—	—	—	—	—	—	—	—	—	—

IV — Designação regional do salario médio dos operarios jornaleiros de diversas categorias profissio

Désignation régionale du salaire moyen des ouvriers journaliers de diverses catégories profession

CATEGORIAS PROFISSIONAES CATÉGORIES PROFESSIONNELLES	DISTRICTO FEDERAL												
		Operarios maiores de 14 annos Ouvriers de plus de 14 ans						Operarios menores de 14 annos Ouvriers de moins de 14 ans					
	Total geral dos casos considerados Total général de cas examinés	Total Total		SEXO MASCULINO SEXE MASCULIN		SEXO FEMININO SEXE FÉMININ		Total Total		SEXO MASCULINO SEXE MASCULIN		SEXO FEMININO SEXE FÉMININ	
		Numero de casos considerados Nombre de cas examinés	Salario médio diario Salaire moyen journalier	Numero de casos considerados Nombre de cas examinés	Salario médio diario Salaire moyen journalier	Numero de casos considerados Nombre de cas examinés	Salario médio diario Salaire moyen journalier	Numero de casos considerados Nombre de cas examinés	Salario médio diario Salaire moyen journalier	Numero de casos considerados Nombre de cas examinés	Salario médio diario Salaire moyen journalier	Numero de casos considerados Nombre de cas examinés	Salario médio diario Salaire moyen journalier
I — INDUSTRIAS TEXTIS — INDUSTRIES TEXTILES	**21.140**	**18.522**	**6$044**	**10.468**	**6$720**	**8.054**	**5$165**	**2.618**	**2$642**	**1.387**	**2$479**	**1.231**	**2$825**
Fiação e tecelagem de algodão, lã, juta, seda e fabricação dos respectivos artefactos (Filature et tissage du coton, de la laine, de la jute, de la soie, et fabrication de leurs ouvrages)													
Acabador (Apprêteur)..	613	593	5$313	385	5$803	208	4$407	20	3$200	10	3$000	10	3$400
Bainheira (Ouvrière d'apprêt).....	1	1	5$000	—	—	1	5$000	—	—	—	—	—	—
Batedor (Batteur).....	171	171	5$533	171	5$533	—	—	—	—	—	—	—	—
Bobineiro (Bobineur)...	53	18	5$577	2	6$300	16	5$487	35	2$800	12	2$800	23	2$800
Bordador (Brodeur).....	17	17	6$588	12	7$250	5	5$000	—	—	—	—	—	—
Branqueador ou alvejador (Blanchisseur)..	50	45	5$778	45	5$778	—	—	5	3$200	5	3$200	—	—
Brunidor (Lisseur).....	31	23	5$630	23	5$630	—	—	8	2$187	8	2$187	—	—
Cardador (Cardeur).....	286	280	5$752	241	5$971	39	4$400	6	3$633	6	3$633	—	—
Carreteleiro e dobador (Dévideur).....	855	800	3$996	70	5$353	730	3$866	55	2$663	37	2$959	18	2$056
Cordoeiro (Cordier).....	48	41	7$980	41	7$980	—	—	7	2$857	7	2$857	—	—
Costureira (Couturière)..	354	320	5$059	67	6$851	253	4$585	34	3$344	—	—	34	3$344
Engommador (Encolleur)...	132	126	7$347	126	7$347	—	—	6	4$000	6	4$000	—	—
Espulador (Epouleur)..	220	160	3$104	2	7$000	158	3$055	60	1$963	16	1$612	44	2$091
Estampador (Gaufreur)	70	66	6$758	66	6$758	—	—	4	2$000	4	2$000	—	—
Expedidor (Expéditeur)	93	93	4$113	57	4$500	36	3$500	—	—	—	—	—	—
Fiandeiro (Fileur).....	2.187	1.181	3$357	257	5$067	924	2$882	1.006	2$421	476	2$254	530	2$571
Gravador (Graveur)....	18	18	9$000	12	9$000	6	9$000	—	—	—	—	—	—
Massaroqueiro (Envideur)..	435	427	5$654	279	6$006	148	4$989	8	3$775	6	4$200	2	2$500
Meadeiro (Moulineur)..	270	123	4$472	11	5$200	112	4$400	147	3$404	51	3$418	96	3$396
Noveleiro (Peloteur)....	72	64	2$495	—	—	64	2$495	8	1$937	4	2$125	4	1$750
Passador (Repasseur)...	71	71	4$136	16	4$169	55	4$127	—	—	—	—	—	—
Remettedor (Lamier)...	331	152	6$069	131	5$762	21	7$981	179	2$678	166	2$690	13	2$523

naes em serviço nas fabricas recenseadas em 1 de Setembro de 1920, segundo a idade e o sexo

nelles en service dans les fabriques recenseés au 1er Septembre 1920, d'après l'âge et le sexe

ESPIRITO SANTO

Total geral dos casos considerados Total général de cas examinés	Operarios maiores de 14 annos Ouvriers de plus de 14 ans						Operarios menores de 14 annos Ouvriers de moins de 14 ans					
	Total Total		SEXO MASCULINO SEXE MASCULIN		SEXO FEMININO SEXE FÉMININ		Total Total		SEXO MASCULINO SEXE MASCULIN		SEXO FEMININO SEXE FÉMININ	
	Numero de casos considerados Nombre de cas examinés	Salario médio diario Salaire moyen journalier	Numero de casos considerados Nombre de cas examinés	Salario médio diario Salaire moyen journalier	Numero de casos considerados Nombre de cas examinés	Salario médio diario Salaire moyen journalier	Numero de casos considerados Nombre de cas examinés	Salario médio diario Salaire moyen journalier	Numero de casos considerados Nombre de cas examinés	Salario médio diario Salaire moyen journalier	Numero de casos considerados Nombre de cas examinés	Salario médio diario Salaire moyen journalier
446	224	3$115	85	4$086	139	2$522	222	1$852	71	1$762	151	1$894
—	—	—	—	—	—	—	—	—	—	—	—	—
—	—	—	—	—	—	—	—	—	—	—	—	—
12	10	4$100	10	4$100	—	—	2	1$500	2	1$500	—	—
—	—	—	—	—	—	—	—	—	—	—	—	—
—	—	—	—	—	—	—	—	—	—	—	—	—
—	—	—	—	—	—	—	—	—	—	—	—	—
—	—	—	—	—	—	—	—	—	—	—	—	—
16	16	3$125	12	3$500	4	2$000	—	—	—	—	—	—
54	22	3$000	—	—	22	3$000	32	1$263	7	1$500	25	1$200
—	—	—	—	—	—	—	—	—	—	—	—	—
49	25	2$500	—	—	25	2$500	24	1$500	—	—	24	1$500
4	4	6$000	4	6$000	—	—	—	—	—	—	—	—
—	—	—	—	—	—	—	—	—	—	—	—	—
—	—	—	—	—	—	—	—	—	—	—	—	—
—	—	—	—	—	—	—	—	—	—	—	—	—
104	15	2$333	5	3$000	10	2$000	89	1$579	48	1$750	41	1$378
—	—	—	—	—	—	—	—	—	—	—	—	—
8	8	4$000	8	4$000	—	—	—	—	—	—	—	—
—	—	—	—	—	—	—	—	—	—	—	—	—
—	—	—	—	—	—	—	—	—	—	—	—	—
8	8	2$200	—	—	8	2$200	—	—	—	—	—	—
—	—	—	—	—	—	—	—	—	—	—	—	—

IV — Designação regional do salario médio dos operarios jornaleiros de diversas categorias profissio

Désignation régionale du salaire moyen des ouvriers journaliers de diverses catégories profession

CATEGORIAS PROFISSIONAES CATÉGORIES PROFESSIONNELLES	DISTRICTO FEDERAL												
	Total geral dos casos considerados Total général de cas examinés	Operarios maiores de 14 annos Ouvriers de plus de 14 ans						Operarios menores de 14 annos Ouvriers de moins de 14 ans					
		Total Total		SEXO MASCULINO SEXE MASCULIN		SEXO FEMININO SEXE FÉMININ		Total Total		SEXO MASCULINO SEXE MASCULIN		SEXO FEMININO SEXE FÉMININ	
		Numero de casos considerados Nombre de cas examinés	Salario médio diario Salaire moyen journalier	Numero de casos considerados Nombre de cas examinés	Salario médio diario Salaire moyen journalier	Numero de casos considerados Nombre de cas examinés	Salario médio diario Salaire moyen journalier	Numero de casos considerados Nombre de cas examinés	Salario médio diario Salaire moyen journalier	Numero de casos considerados Nombre de cas examinés	Salario médio diario Salaire moyen journalier	Numero de casos considerados Nombre de cas examinés	Salario médio diario Salaire moyen journalier
Repassadeira (Repasseuse)	68	60	4$540	—	—	60	4$540	8	2$500	—	—	8	2$500
Revistadeira (Inspectrice)	4	4	3$000	—	—	4	3$000	—	—	—	—	—	—
Serzideira (Rentrayeuse)	152	150	5$884	5	4$500	145	5$932	2	2$500	—	—	2	2$500
Tecelão (Tisserand)	6.632	6.350	8$469	3.748	8$812	2.602	7$975	282	3$931	90	3$799	192	3$993
Tintureiro (Teinturier)	553	549	5$683	548	5$686	1	4$000	4	2$975	4	2$975	—	—
Tirador (Etireur)	112	—	—	—	—	—	—	112	1$509	112	1$509	—	—
Torcedor (Tordeur)	25	20	3$250	4	3$800	16	3$112	5	1$800	—	—	5	1$800
Urdidor (Ourdisseur)	274	248	6$296	143	7$062	105	5$253	26	2$642	26	2$642	—	—
Artefactos de palha, penna, cabello, piassava e outras fibras (Ouvrages en paille, plume, cheveux, piassaba, et d'autres fibres)													
Escovas, fabricante de — (Brosses, fabricant de —)	41	33	5$212	22	6$227	11	3$182	8	2$250	7	2$286	1	2$000
Espanadores, fabricante de — (Plumeaux, fabricant de —)	4	4	6$250	4	6$250	—	—	—	—	—	—	—	—
Esteiras, fabricante de — (Nattes, fabricant de —)	—	—	—	—	—	—	—	—	—	—	—	—	—
Vassoureiro (Fabricant de balais)	71	68	6$500	68	6$500	—	—	3	3$500	3	3$500	—	—
Outras profissões (Autres métiers)													
Technico (Technicien)	10	10	25$000	10	25$000	—	—	—	—	—	—	—	—
Mestre (Maître)	32	32	14$207	29	15$090	3	5$667	—	—	—	—	—	—
Contra-mestre (Contremaître)	45	45	10$419	44	10$506	1	6$600	—	—	—	—	—	—
Mecanico (Mécanicien)	—	—	—	—	—	—	—	—	—	—	—	—	—
Outras profissões (Autres métiers)	4.364	3.969	4$440	2.912	4$924	1.057	3$107	395	2$631	239	2$552	156	2$753
Profissões indeterminadas (Métiers non spécifiés)	2.375	2.190	4$859	917	5$658	1.273	4$283	185	1$882	92	1$921	93	1$844

naes em serviço nas fabricas recenseadas em 1 de Setembro de 1920, segundo a idade e o sexo

nelles en service dans les fabriques recenseés au 1er Septembre 1920, d'après l'âge et le sexe

ESPIRITO SANTO

Total geral dos casos considerados Total général de cas examinés	Operarios maiores de 14 annos Ouvriers de plus de 14 ans						Operarios menores de 14 annos Ouvriers de moins de 14 ans					
	Total Total		SEXO MASCULINO SEXE MASCULIN		SEXO FEMININO SEXE FÉMININ		Total Total		SEXO MASCULINO SEXE MASCULIN		SEXO FEMININO SEXE FÉMININ	
	Numero de casos considerados Nombre de cas examinés	Salario médio diario Salaire moyen journalier	Numero de casos considerados Nombre de cas examinés	Salario médio diario Salaire moyen journalier	Numero de casos considerados Nombre de cas examinés	Salario médio diario Salaire moyen journalier	Numero de casos considerados Nombre de cas examinés	Salario médio diario Salaire moyen journalier	Numero de casos considerados Nombre de cas examinés	Salario médio diario Salaire moyen journalier	Numero de casos considerados Nombre de cas examinés	Salario médio diario Salaire moyen journalier
—	—	—	—	—	—	—	—	—	—	—	—	—
—	—	—	—	—	—	—	—	—	—	—	—	—
—	—	—	—	—	—	—	—	—	—	—	—	—
140	76	2$750	30	3$500	46	2$261	64	2$625	6	1$500	58	2$741
9	9	4$700	9	4$700	—	—	—	—	—	—	—	—
—	—	—	—	—	—	—	—	—	—	—	—	—
—	—	—	—	—	—	—	—	—	—	—	—	—
8	8	2$850	—	—	8	2$850	—	—	—	—	—	—
—	—	—	—	—	—	—	—	—	—	—	—	—
—	—	—	—	—	—	—	—	—	—	—	—	—
—	—	—	—	—	—	—	—	—	—	—	—	—
—	—	—	—	—	—	—	—	—	—	—	—	—
—	—	—	—	—	—	—	—	—	—	—	—	—
2	2	8$000	2	8$000	—	—	—	—	—	—	—	—
—	—	—	—	—	—	—	—	—	—	—	—	—
—	—	—	—	—	—	—	—	—	—	—	—	—
14	8	4$500	8	4$500	—	—	6	2$350	3	3$200	3	1$500
18	13	3$354	5	5$200	8	2$200	5	1$800	5	1$800	—	—

IV — Designação regional do salario médio dos operarios jornaleiros de diversas categorias profissio

Désignation régionale du salaire moyen des ouvriers journaliers de diverses catégories profession

CATEGORIAS PROFISSIONAES CATÉGORIES PROFESSIONNELLES	DISTRICTO FEDERAL												
		Operarios maiores de 14 annos Ouvriers de plus de 14 ans						Operarios menores de 14 annos Ouvriers de moins de 14 ans					
	Total geral dos casos considerados Total général de cas examinés	Total Total		SEXO MASCULINO SEXE MASCULIN		SEXO FEMININO SEXE FÉMININ		Total Total		SEXO MASCULINO SEXE MASCULIN		SEXO FEMININO SEXE FÉMININ	
		Numero de casos considerados Nombre de cas examinés	Salario médio diario Salaire moyen journalier	Numero de casos considerados Nombre de cas examinés	Salario médio diario Salaire moyen journalier	Numero de casos considerados Nombre de cas examinés	Salario médio diario Salaire moyen journalier	Numero de casos considerados Nombre de cas examinés	Salario médio diario Salaire moyen journalier	Numero de casos considerados Nombre de cas examinés	Salario médio diario Salaire moyen journalier	Numero de casos considerados Nombre de cas examinés	Salario médio diario Salaire moyen journalier
II—INDUSTRIAS DE COUROS, DE PELLES E DE OUTRAS MATERIAS DURAS DO REINO ANIMAL — INDUSTRIES DE CUIRS, DE PEAUX ET D'AUTRES MATIÈRES DURES D'ORIGINE ANIMALE	**636**	**586**	**5$826**	**580**	**5$854**	**6**	**3$167**	**50**	**2$170**	**50**	**2$170**	—	—
Corrieiro (Courroyeur)	28	28	6$537	28	6$537	—	—	—	—	—	—	—	—
Cortador de malas (Coupeur)	3	3	10$000	3	10$000	—	—	—	—	—	—	—	—
Cravador de malas (Gaufreur)	61	61	6$516	61	6$516	—	—	—	—	—	—	—	—
Curtidor (Tanneur)	10	10	8$000	10	8$000	—	—	—	—	—	—	—	—
Descarnador (Ecorcheur)	8	8	7$125	8	7$125	—	—	—	—	—	—	—	—
Dourador (Doreur)	—	—	—	—	—	—	—	—	—	—	—	—	—
Envernizador ou lustrador (Polisseur à émeri)	—	—	—	—	—	—	—	—	—	—	—	—	—
Estampador (Gaufreur)	—	—	—	—	—	—	—	—	—	—	—	—	—
Estivador (Etireur)	26	26	4$500	26	4$500	—	—	—	—	—	—	—	—
Lapidador (Polisseur)	—	—	—	—	—	—	—	—	—	—	—	—	—
Maleiro (Malletier)	56	43	5$919	43	5$919	—	—	13	1$815	13	1$815	—	—
Pelleiro (Pelletier)	—	—	—	—	—	—	—	—	—	—	—	—	—
Surrador (Mégissier)	30	30	6$000	30	6$000	—	—	—	—	—	—	—	—
Tintureiro (Teinturier)	—	—	—	—	—	—	—	—	—	—	—	—	—
Torneiro (Tourneur)	—	—	—	—	—	—	—	—	—	—	—	—	—
Outras profissões (Autres métiers)													
Technico (Technicien)	1	1	25$000	1	25$000	—	—	—	—	—	—	—	—
Mestre (Maître)	3	3	9$333	3	9$333	—	—	—	—	—	—	—	—
Contra-mestre (Contremaître)	—	—	—	—	—	—	—	—	—	—	—	—	—
Mecanico (Mécanicien)	—	—	—	—	—	—	—	—	—	—	—	—	—
Outras profissões (Autres métiers)	113	106	6$378	100	6$666	6	3$167	7	2$571	7	2$571	—	—
Profissões indeterminadas (Métiers non spécifiés)	297	267	5$156	267	5$156	—	—	30	1$897	30	1$897	—	—

naes em serviço nas fabricas recenseadas em 1 de Setembro de 1920, segundo a idade e o sexo

nelles en service dans les fabriques recenseés au 1er Septembre 1920, d'après l'âge et le sexe

ESPIRITO SANTO

Total geral dos casos considerados Total général de cas examinés	Operarios maiores de 14 annos Ouvriers de plus de 14 ans						Operarios menores de 14 annos Ouvriers de moins de 14 ans					
	Total Total		SEXO MASCULINO SEXE MASCULIN		SEXO FEMININO SEXE FÉMININ		Total Total		SEXO MASCULINO SEXE MASCULIN		SEXO FEMININO SEXE FÉMININ	
	Numero de casos considerados Nombre de cas examinés	Salario médio diario Salaire moyen journalier	Numero de casos considerados Nombre de cas examinés	Salario médio diario Salaire moyen journalier	Numero de casos considerados Nombre de cas examinés	Salario médio diario Salaire moyen journalier	Numero de casos considerados Nombre de cas examinés	Salario médio diario Salaire moyen journalier	Numero de casos considerados Nombre de cas examinés	Salario médio diario Salaire moyen journalier	Numero de casos considerados Nombre de cas examinés	Salario médio diario Salaire moyen journalier
—	—	—	—	—	—	—	—	—	—	—	—	—
—	—	—	—	—	—	—	—	—	—	—	—	—
—	—	—	—	—	—	—	—	—	—	—	—	—

IV — Designação regional do salario médio dos operarios jornaleiros de diversas categorias profissio

Désignation régionale du salaire moyen des ouvriers journaliers de diverses catégories profession

CATEGORIAS PROFISSIONAES CATÉGORIES PROFESSIONNELLES	DISTRICTO FEDERAL												
		Operarios maiores de 14 annos Ouvriers de plus de 14 ans						Operarios menores de 14 annos Ouvriers de moins de 14 ans					
	Total geral dos casos considerados Total général de cas examinés	Total Total		SEXO MASCULINO SEXE MASCULIN		SEXO FEMININO SEXE FÉMININ		Total Total		SEXO MASCULINO SEXE MASCULIN		SEXO FEMININO SEXE FÉMININ	
		Numero de casos considerados Nombre de cas examinés	Salario médio diario Salaire moyen journalier	Numero de casos considerados Nombre de cas examinés	Salario médio diario Salaire moyen journalier	Numero de casos considerados Nombre de cas examinés	Salario médio diario Salaire moyen journalier	Numero de casos considerados Nombre de cas examinés	Salario médio diario Salaire moyen journalier	Numero de casos considerados Nombre de cas examinés	Salario médio diario Salaire moyen journalier	Numero de casos considerados Nombre de cas examinés	Salario médio diario Salaire moyen journalier
III — INDUSTRIAS DE MADEIRAS — INDUSTRIES DU BOIS	**1.389**	**1.336**	**7$209**	**1.333**	**7$210**	**3**	**3$667**	**53**	**2$643**	**49**	**2$696**	**4**	**2$000**
Aplainador (Raboteur)	—	—	—	—	—	—	—	—	—	—	—	—	—
Apparelhador (Appareilleur)	34	31	9$706	31	9$706	—	—	3	2$533	3	2$533	—	—
Caixoteiro (Layetier)	69	69	6$397	69	6$397	—	—	—	—	—	—	—	—
Cesteiro (Vannier)	11	11	7$818	11	7$818	—	—	—	—	—	—	—	—
Lixador (Polisseur)	8	8	6$562	8	6$562	—	—	—	—	—	—	—	—
Modelador (Modeleur)	—	—	—	—	—	—	—	—	—	—	—	—	—
Serrador (Scieur)	102	102	7$684	102	7$684	—	—	—	—	—	—	—	—
Tanoeiro (Tonnelier)	31	31	7$716	31	7$716	—	—	—	—	—	—	—	—
Torneiro em madeira (Tourneur en bois)	39	39	7$908	39	7$908	—	—	—	—	—	—	—	—
Tupieiro (Mouleur)	13	7	9$214	7	9$214	—	—	6	2$000	6	2$000	—	—
Outras profissões (Autres métiers)													
Technico (Technicien)	—	—	—	—	—	—	—	—	—	—	—	—	—
Mestre (Maître)	2	2	13$000	2	13$000	—	—	—	—	—	—	—	—
Contra-mestre (Contremaître)	3	3	10$533	3	10$533	—	—	—	—	—	—	—	—
Mecanico (Mécanicien)	—	—	—	—	—	—	—	—	—	—	—	—	—
Outras profissões (Autres métiers)	785	767	7$263	764	7$277	3	3$667	18	2$345	17	2$365	1	2$000
Profissões indeterminadas (Métiers non spécifiés)	292	266	6$465	266	6$465	—	—	26	2$203	23	2$230	3	2$000
IV — METALLURGIA — MÉTALLURGIE	**4.587**	**3 944**	**6$734**	**3.689**	**6$953**	**255**	**3$569**	**643**	**2$213**	**626**	**2$332**	**17**	**1$512**
Ajustador ou montador (Ajusteur)	39	25	9$020	25	9$020	—	—	14	1$893	14	1$893	—	—
Aplainador (Raboteur)	2	2	5$000	2	5$000	—	—	—	—	—	—	—	—
Caldeireiro (Chaudronnier)	83	77	10$260	77	10$260	—	—	6	1$750	6	1$750	—	—
Cinzelador (Ciseleur)	3	1	18$000	1	18$000	—	—	2	6$000	2	6$000	—	—

naes em serviço nas fabricas recenseadas em 1 de Setembro de 1920, segundo a idade e o sexo

nelles en service dans les fabriques recensées au 1er Septembre 1920, d'après l'âge et le sexe

ESPIRITO SANTO

Total geral dos casos considerados Total général de cas examinés	Operarios maiores de 14 annos Ouvriers de plus de 14 ans						Operarios menores de 14 annos Ouvriers de moins de 14 ans					
	Total Total		SEXO MASCULINO SEXE MASCULIN		SEXO FEMININO SEXE FÉMININ		Total Total		SEXO MASCULINO SEXE MASCULIN		SEXO FEMININO SEXE FÉMININ	
	Numero de casos considerados Nombre de cas examinés	Salario médio diario Salaire moyen journalier	Numero de casos considerados Nombre de cas examinés	Salario médio diario Salaire moyen journalier	Numero de casos considerados Nombre de cas examinés	Salario médio diario Salaire moyen journalier	Numero de casos considerados Nombre de cas examinés	Salario médio diario Salaire moyen journalier	Numero de casos considerados Nombre de cas examinés	Salario médio diario Salaire moyen journalier	Numero de casos considerados Nombre de cas examinés	Salario médio diario Salaire moyen journalier
56	47	5$011	47	5$011	—	—	9	2$611	9	2$611	—	—
—	—	—	—	—	—	—	—	—	—	—	—	—
—	—	—	—	—	—	—	—	—	—	—	—	—
—	—	—	—	—	—	—	—	—	—	—	—	—
—	—	—	—	—	—	—	—	—	—	—	—	—
—	—	—	—	—	—	—	—	—	—	—	—	—
—	—	—	—	—	—	—	—	—	—	—	—	—
28	28	4$786	28	4$786	—	—	—	—	—	—	—	—
—	—	—	—	—	—	—	—	—	—	—	—	—
—	—	—	—	—	—	—	—	—	—	—	—	—
—	—	—	—	—	—	—	—	—	—	—	—	—
—	—	—	—	—	—	—	—	—	—	—	—	—
—	—	—	—	—	—	—	—	—	—	—	—	—
—	—	—	—	—	—	—	—	—	—	—	—	—
—	—	—	—	—	—	—	—	—	—	—	—	—
1	1	15$000	1	15$000	—	—	—	—	—	—	—	—
8	8	6$125	8	6$125	—	—	—	—	—	—	—	—
19	10	3$750	10	3$750	—	—	9	2$611	9	2$611	—	—
29	29	5$483	29	5$483	—	—	—	—	—	—	—	—
—	—	—	—	—	—	—	—	—	—	—	—	—
—	—	—	—	—	—	—	—	—	—	—	—	—
9	9	5$000	9	5$000	—	—	—	—	—	—	—	—
—	—	—	—	—	—	—	—	—	—	—	—	—

IV — Designação regional do salario médio dos operarios jornaleiros de diversas categorias profissio

Désignation régionale du salaire moyen des ouvriers journaliers de diverses catégories profession

CATEGORIAS PROFISSIONAES CATÉGORIES PROFESSIONNELLES	DISTRICTO FEDERAL												
	Total geral dos casos considerados Total général de cas examinés	Operarios maiores de 14 annos Ouvriers de plus de 14 ans						Operarios menores de 14 annos Ouvriers de moins de 14 ans					
		Total Total		SEXO MASCULINO SEXE MASCULIN		SEXO FEMININO SEXE FÉMININ		Total Total		SEXO MASCULINO SEXE MASCULIN		SEXO FEMININO SEXE FÉMININ	
		Numero de casos considerados Nombre de cas examinés	Salario médio diario Salaire moyen journalier	Numero de casos considerados Nombre de cas examinés	Salario médio diario Salaire moyen journalier	Numero de casos considerados Nombre de cas examinés	Salario médio diario Salaire moyen journalier	Numero de casos considerados Nombre de cas examinés	Salario médio diario Salaire moyen journalier	Numero de casos considerados Nombre de cas examinés	Salario médio diario Salaire moyen journalier	Numero de casos considerados Nombre de cas examinés	Salario médio diario Salaire moyen journalier
Gravador (Graveur).....	12	12	7$375	12	7$375	—	—	—	—	—	—	—	—
Esmaltador (Émailleur)	40	40	5$675	40	5$675	—	—	—	—	—	—	—	—
Esmerilhador (Polisseur à émeri).....	69	67	6$015	7	6$143	60	6$000	2	2$000	2	2$000	—	—
Estampador (Estampeur).....	57	57	6$035	56	6$086	1	3$200	—	—	—	—	—	—
Estanhador (Étameur)	10	10	6$000	10	6$000	—	—	—	—	—	—	—	—
Ferreiro (Forgeron).....	120	118	8$228	118	8$228	—	—	2	3$750	2	3$750	—	—
Frezador (Fraiseur).....	3	3	11$000	3	11$000	—	—	—	—	—	—	—	—
Fundidor (Fondeur)....	537	486	6$853	486	6$853	—	—	51	2$245	51	2$245	—	—
Funileiro (Ferblantier)	122	105	7$892	105	7$892	—	—	17	2$382	17	2$382	—	—
Furador (Perceur).....	11	11	5$955	11	5$955	—	—	—	—	—	—	—	—
Galvanizador (Galvaniseur).....	14	13	11$769	13	11$769	—	—	1	3$000	1	3$000	—	—
Laminador (Lamineur)	5	2	6$250	2	6$250	—	—	3	2$767	3	2$767	—	—
Limador (Limeur).....	334	279	7$827	279	7$827	—	—	56	2$389	55	2$389	—	—
Malhador (Batteur).....	5	5	5$400	5	5$400	—	—	—	—	—	—	—	—
Modelador (Modeleur)..	62	56	8$991	56	8$991	—	—	6	1$567	6	1$667	—	—
Nickelador (Nickeleur).	13	6	7$083	6	7$083	—	—	7	2$757	7	2$757	—	—
Polidor de metaes (Polisseur de metaux)....	64	58	7$845	58	7$845	—	—	6	2$833	6	2$833	—	—
Rebarbador (Raboteur mécanique).....	68	68	5$890	68	5$890	—	—	—	—	—	—	—	—
Rebitador (Riveur).....	—	—	—	—	—	—	—	—	—	—	—	—	—
Repuchador (Repousseur).....	19	19	10$105	19	10$105	—	—	—	—	—	—	—	—
Serralheiro (Serrurier)..	547	476	7$654	476	7$654	—	—	71	2$152	71	2$152	—	—
Soldador (Soudeur).....	108	97	6$257	86	6$699	11	2$800	11	1$864	11	1$864	—	—
Tecelão de fios metallicos (Tisseur).....	14	10	6$050	8	6$312	2	5$000	4	1$000	4	1$000	—	—
Torneiro (Tourneur)....	168	149	8$877	149	8$877	—	—	19	2$736	19	2$736	—	—
Zinqueiro (Zingueur)...	7	6	8$000	6	8$000	—	—	1	2$000	1	2$000	—	—
Outras profissões (Autres métiers)													
Technico (Technicien)..	—	—	—	—	—	—	—	—	—	—	—	—	—
Mestre (Maître).....	10	10	9$790	10	9$790	—	—	—	—	—	—	—	—

naes em serviço nas fabricas recenseadas em 1 de Setembro de 1920, segundo a idade e o sexo

nelles en service dans les fabriques recenseés au 1er Septembre 1920, d'après l'âge et le sexe

ESPIRITO SANTO

Total geral dos casos considerados Total général de cas examinés	Operarios maiores de 14 annos Ouvriers de plus de 14 ans						Operarios menores de 14 annos Ouvriers de moins de 14 ans					
	Total Total		SEXO MASCULINO SEXE MASCULIN		SEXO FEMININO SEXE FÉMININ		Total Total		SEXO MASCULINO SEXE MASCULIN		SEXO FEMININO SEXE FÉMININ	
	Numero de casos considerados Nombre de cas examinés	Salario médio diario Salaire moyen journalier	Numero de casos considerados Nombre de cas examinés	Salario médio diario Salaire moyen journalier	Numero de casos considerados Nombre de cas examinés	Salario médio diario Salaire moyen journalier	Numero de casos considerados Nombre de cas examinés	Salario médio diario Salaire moyen journalier	Numero de casos considerados Nombre de cas examinés	Salario médio diario Salaire moyen journalier	Numero de casos considerados Nombre de cas examinés	Salario médio diario Salaire moyen journalier
—	—	—	—	—	—	—	—	—	—	—	—	—
—	—	—	—	—	—	—	—	—	—	—	—	—
—	—	—	—	—	—	—	—	—	—	—	—	—
—	—	—	—	—	—	—	—	—	—	—	—	—
—	—	—	—	—	—	—	—	—	—	—	—	—
6	6	6$000	6	6$000	—	—	—	—	—	—	—	—
—	—	—	—	—	—	—	—	—	—	—	—	—
—	—	—	—	—	—	—	—	—	—	—	—	—
—	—	—	—	—	—	—	—	—	—	—	—	—
2	2	5$000	2	5$000	—	—	—	—	—	—	—	—
—	—	—	—	—	—	—	—	—	—	—	—	—
—	—	—	—	—	—	—	—	—	—	—	—	—
—	—	—	—	—	—	—	—	—	—	—	—	—
—	—	—	—	—

IV — Designação regional do salario médio dos operarios jornaleiros de diversas categorias profissio

Désignation régionale du salaire moyen des ouvriers journaliers de diverses catégories professio

CATEGORIAS PROFISSIONAES CATÉGORIES PROFESSIONNELLES	DISTRICTO FEDERAL												
	Total geral dos casos considerados Total général de cas examinés	Operarios maiores de 14 annos Ouvriers de plus de 14 ans						Operarios menores de 14 annos Ouvriers de moins de 14 ans					
		Total Total		SEXO MASCULINO SEXE MASCULIN		SEXO FEMININO SEXE FÉMININ		Total Total		SEXO MASCULINO SEXE MASCULIN		SEXO FEMININO SEXE FÉMININ	
		Numero de casos considerados Nombre de cas examinés	Salario médio diario Salaire moyen journalier	Numero de casos considerados Nombre de cas examinés	Salario médio diario Salaire moyen journalier	Numero de casos considerados Nombre de cas examinés	Salario médio diario Salaire moyen journalier	Numero de casos considerados Nombre de cas examinés	Salario médio diario Salaire moyen journalier	Numero de casos considerados Nombre de cas examinés	Salario médio diario Salaire moyen journalier	Numero de casos considerados Nombre de cas examinés	Salario médio diario Salaire moyen journalier
Contra-mestre (Contremaître)	2	2	4$750	—	—	2	4$750	—	—	—	—	—	—
Mecanico (Mécanicien)	—	—	—	—	—	—	—	—	—	—	—	—	—
Outras profissões (Autres métiers)	1.155	1.024	6$443	953	6$713	71	2$814	131	2$292	131	2$292	—	—
Profissões indeterminadas (Métiers non spécifiés)	884	650	4$319	542	4$632	108	2$748	234	2$081	217	2$126	17	1$512
V — CERAMICA—CÉRAMIQUE	**2.185**	**1.832**	**6$178**	**1.718**	**6$406**	**114**	**2$750**	**353**	**2$241**	**343**	**2$277**	**10**	**1$000**
Vidros e crystaes (Verres et cristaux)													
Assoprador de vidro (Souffleur-verrier)	—	—	—	—	—	—	—	—	—	—	—	—	—
Decorador ou desenhador (Decorateur ou dessinateur)	—	—	—	—	—	—	—	—	—	—	—	—	—
Esmerilhador (Polisseur à émeri)	—	—	—	—	—	—	—	—	—	—	—	—	—
Espelhador (Miroitier)	10	10	8$150	10	8$150	—	—	—	—	—	—	—	—
Estampador ou modelador (Estampeur)	2	2	6$000	2	6$000	—	—	—	—	—	—	—	—
Fundidor (Fondeur)	—	—	—	—	—	—	—	—	—	—	—	—	—
Gravador (Graveur)	4	4	8$750	4	8$750	—	—	—	—	—	—	—	—
Lapidador (Polisseur)	55	55	7$893	55	7$893	—	—	—	—	—	—	—	—
Opacador (Dépolisseur)	3	3	8$000	3	8$000	—	—	—	—	—	—	—	—
Vidreiro (Verrier)	397	306	9$832	306	9$832	—	—	91	3$044	81	3$296	10	1$000
Louças e artefactos de barro (Porcelaines et ouvrages en terre)													
Cimentista (Cimentier)	—	—	—	—	—	—	—	—	—	—	—	—	—
Decorador (Decorateur)	—	—	—	—	—	—	—	—	—	—	—	—	—
Ladrilheiro (Carreleur)	56	56	8$000	56	8$000	—	—	—	—	—	—	—	—
Lustrador, vidrador ou esmaltador (Vernisseur, verrier ou émailleur)	—	—	—	—	—	—	—	—	—	—	—	—	—
Modelador ou formista (Mouleur)	2	1	10$000	1	10$000	—	—	1	2$500	1	2$500	—	—
Oleiro (Potier)	104	104	5$745	104	5$745	—	—	—	—	—	—	—	—

naes em serviço nas fabricas recenseadas em 1 de Setembro de 1920, segundo a idade e o sexo

nelles en service dans les fabriques recenseés au 1er Septembre 1920, d'après l'âge et le sexe

ESPIRITO SANTO

Total geral dos casos considerados Total général de cas examinés	Operarios maiores de 14 annos Ouvriers de plus de 14 ans						Operarios menores de 14 annos Ouvriers de moins de 14 ans					
	Total Total		SEXO MASCULINO SEXE MASCULIN		SEXO FEMININO SEXE FÉMININ		Total Total		SEXO MASCULINO SEXE MASCULIN		SEXO FEMININO SEXE FÉMININ	
	Numero de casos considerados Nombre de cas examinés	Salario médio diario Salaire moyen journalier	Numero de casos considerados Nombre de cas examinés	Salario médio diario Salaire moyen journalier	Numero de casos considerados Nombre de cas examinés	Salario médio diario Salaire moyen journalier	Numero de casos considerados Nombre de cas examinés	Salario médio diario Salaire moyen journalier	Numero de casos considerados Nombre de cas examinés	Salario médio diario Salaire moyen journalier	Numero de casos considerados Nombre de cas examinés	Salario médio diario Salaire moyen journalier
—	—	—	—	—	—	—	—	—	—	—	—	—
—	—	—	—	—	—	—	—	—	—	—	—	—
3	3	5$000	3	5$000	—	—	—	—	—	—	—	—
8	8	6$000	8	6$000	—	—	—	—	—	—	—	—
—	—	—	—	—	—	—	—	—	—	—	—	—
—	—	—	—	—	—	—	—	—	—	—	—	—
—	—	—	—	—	—	—	—	—	—	—	—	—
—	—	—	—	—	—	—	—	—	—	—	—	—
—	—	—	—	—	—	—	—	—	—	—	—	—
—	—	—	—	—	—	—	—	—	—	—	—	—
—	—	—	—	—	—	—	—	—	—	—	—	—
—	—	—	—	—	—	—	—	—	—	—	—	—
—	—	—	—	—	—	—	—	—	—	—	—	—
—	—	—	—	—	—	—	—	—	—	—	—	—
—	—	—	—	—	—	—	—	—	—	—	—	—
—	—	—	—	—	—	—	—	—	—	—	—	—
—	—	—	—	—	—	—	—	—	—	—	—	—
—	—	—	—	—	—	—	—	—	—	—	—	—
—	—	—	—	—	—	—	—	—	—	—	—	—
—	—	—	—	—	—	—	—	—	—	—	—	—
—	—	—	—	—	—	—	—	—	—	—	—	—

IV — Designação regional do salario médio dos operarios jornaleiros de diversas categorias profissio

Désignation régionale du salaire moyen des ouvriers journaliers de diverses catégories profession

CATEGORIAS PROFISSIONAES CATÉGORIES PROFESSIONNELLES	DISTRICTO FEDERAL												
	Total geral dos casos considerados Total général de cas examinés	Operarios maiores de 14 annos Ouvriers de plus de 14 ans						Operarios menores de 14 annos Ouvriers de moins de 14 ans					
		Total Total		SEXO MASCULINO SEXE MASCULIN		SEXO FEMININO SEXE FÉMININ		Total Total		SEXO MASCULINO SEXE MASCULIN		SEXO FEMININO SEXE FÉMININ	
		Numero de casos considerados Nombre de cas examinés	Salario médio diario Salaire moyen journalier	Numero de casos considerados Nombre de cas examinés	Salario médio diario Salaire moyen journalier	Numero de casos considerados Nombre de cas examinés	Salario médio diario Salaire moyen journalier	Numero de casos considerados Nombre de cas examinés	Salario médio diario Salaire moyen journalier	Numero de casos considerados Nombre de cas examinés	Salario médio diario Salaire moyen journalier	Numero de casos considerados Nombre de cas examinés	Salario médio diario Salaire moyen journalier
Pipeiro (Fabricant de pipettes).....	—	—	—	—	—	—	—	—	—	—	—	—	—
Polidor (Polisseur).....	57	57	6$202	57	6$202	—	—	—	—	—	—	—	—
Retocador (Retoucheur)	7	7	2$000	—	—	7	2$000	—	—	—	—	—	—
Rodador (Rouleur).....	2	2	12$000	2	12$000	—	—	—	—	—	—	—	—
Torneiro (Tourneur)....	2	2	5$500	2	5$500	—	—	—	—	—	—	—	—
Outras profissões (Autres métiers)													
Technico (Technicien)..	—	—	—	—	—	—	—	—	—	—	—	—	—
Mestre (Maître).....	3	3	10$883	3	10$883	—	—	—	—	—	—	—	—
Contra-mestre (Contremaître).....	2	2	8$000	2	8$000	—	—	—	—	—	—	—	—
Mecanico (Mécanicien).	—	—	—	—	—	—	—	—	—	—	—	—	—
Outras profissões (Autres métiers).....	685	463	5$153	363	5$825	100	2$715	222	1$946	222	1$945	—	—
Profissões indeterminadas (Métiers non spécifiés).....	802	763	5$024	756	5$030	7	4$000	39	2$038	39	2$038	—	—
VI — PRODUCTOS CHIMICOS PROPRIAMENTE DITOS E PRODUCTOS ANALOGOS— PRODUITS CHIMIQUES PROPREMENT DITS ET PRODUITS ANALOGUES	3.311	2.868	5$027	2.032	5$931	836	2$830	443	2$065	222	2$151	221	1$978
Productos chimicos e pharmaceuticos, perfumarias, tintas, vernizes, etc. (Produits chimiques et pharmaceutiques, parfumeries, couleurs, vernis, etc.)													
Chimico (Chimist).....	17	17	12$883	17	12$883	—	—	—	—	—	—	—	—
Empacotador (Paqueteur).....	290	214	3$458	37	4$408	177	3$259	76	2$308	21	2$257	55	2$327
Engarrafador ou arrolhador (Embouteilleur ou boucheur).....	40	32	4$656	32	4$656	—	—	8	2$937	7	3$000	1	2$500
Lavador de vidros (Laveur de verres).....	50	50	4$778	50	4$778	—	—	—	—	—	—	—	—
Manipulador (Manipulateur).....	138	134	4$966	75	6$415	59	3$125	4	1$750	4	1$750	—	—
Perfumista (Parfumeur)	5	5	12$400	5	12$400	—	—	—	—	—	—	—	—

naes em serviço nas fabricas recenseadas em 1 de Setembro de 1920, segundo a idade e o sexo

nelles en service dans les fabriques recenseés au 1er Septembre 1920, d'après l'âge et le sexe

ESPIRITO SANTO

Total geral dos casos considerados Total général de cas examinés	Operarios maiores de 14 annos Ouvriers de plus de 14 ans						Operarios menores de 14 annos Ouvriers de moins de 14 ans					
	Total Total		SEXO MASCULINO SEXE MASCULIN		SEXO FEMININO SEXE FÉMININ		Total Total		SEXO MASCULINO SEXE MASCULIN		SEXO FEMININO SEXE FÉMININ	
	Numero de casos considerados Nombre de cas examinés	Salario médio diario Salaire moyen journalier	Numero de casos considerados Nombre de cas examinés	Salario médio diario Salaire moyen journalier	Numero de casos considerados Nombre de cas examinés	Salario médio diario Salaire moyen journalier	Numero de casos considerados Nombre de cas examinés	Salario médio diario Salaire moyen journalier	Numero de casos considerados Nombre de cas examinés	Salario médio diario Salaire moyen journalier	Numero de casos considerados Nombre de cas examinés	Salario médio diario Salaire moyen journalier
—	—	—	—	—	—	—	—	—	—	—	—	—
—	—	—	—	—	—	—	—	—	—	—	—	—
—	—	—	—	—	—	—	—	—	—	—	—	—
—	—	—	—	—	—	—	—	—	—	—	—	—
—	—	—	—	—	—	—	—	—	—	—	—	—
—	—	—	—	—	—	—	—	—	—	—	—	—
—	—	—	—	—	—	—	—	—	—	—	—	—
—	—	—	—	—	—	—	—	—	—	—	—	—
—	—	—	—	—	—	—	—	—	—	—	—	—
—	—	—	—	—	—	—	—	—	—	—	—	—
—	—	—	—	—	—	—	—	—	—	—	—	—
—	—	—	—	—	—	—	—	—	—	—	—	—
—	—	—	—	—	—	—	—	—	—	—	—	—
—	—	—	—	—	—	—	—	—	—	—	—	—
—	—	—	—	—	—	—	—	—	—	—	—	—
—	—	—	—	—	—	—	—	—	—	—	—	—
—	—	—	—	—	—	—	—	—	—	—	—	—
—	—	—	—	—	—	—	—	—	—	—	—	—

IV — Designação regional do salario médio dos operarios jornaleiros de diversas categorias profissio

Désignation régionale du salaire moyen des ouvriers journaliers de diverses catégories profession

CATEGORIAS PROFISSIONAES CATÉGORIES PROFESSIONNELLES	DISTRICTO FEDERAL												
		Operarios maiores de 14 annos Ouvriers de plus de 14 ans						Operarios menores de 14 annos Ouvriers de moins de 14 ans					
	Total geral dos casos considerados Total général de cas examinés	Total Total		SEXO MASCULINO SEXE MASCULIN		SEXO FEMININO SEXE FÉMININ		Total Total		SEXO MASCULINO SEXE MASCULIN		SEXO FEMININO SEXE FÉMININ	
		Numero de casos considerados Nombre de cas examinés	Salario médio diario Salaire moyen journalier	Numero de casos considerados Nombre de cas examinés	Salario médio diario Salaire moyen journalier	Numero de casos considerados Nombre de cas examinés	Salario médio diario Salaire moyen journalier	Numero de casos considerados Nombre de cas examinés	Salario médio diario Salaire moyen journalier	Numero de casos considerados Nombre de cas examinés	Salario médio diario Salaire moyen ournalier	Numero de casos considerados Nombre de cas examinés	Salario médio diario Salaire moyen journalier
Rotulador (Étiqueteur)	88	76	2$751	10	3$760	66	2$598	12	2$000	6	2$000	6	2$000
Velas, sabão, oleos e gorduras (Bougies, savon, huiles et graisses)													
Cartucheiro de velas (Cartonnier)	11	11	6$000	11	6$000	—	—	—	—	—	—	—	—
Cortador de sabão (Coupeur de savon)	16	16	6$625	16	6$625	—	—	—	—	—	—	—	—
Empacotador de velas (Paqueteur de bougies)	48	15	4$526	11	5$445	4	2$000	33	3$000	33	3$000	—	—
Fundidor de velas (Fondeur de bougies)	56	56	5$526	56	5$526	—	—	—	—	—	—	—	—
Prensador de velas (Presseur de bougies)	19	19	7$000	19	7$000	—	—	—	—	—	—	—	—
Saboeiro (Savonnier)	87	87	6$814	87	6$814	—	—	—	—	—	—	—	—
Papel, papelão e respectivos artefactos (Papier, carton et leur ouvrages)													
Calandreiro (Calandreur)	2	2	4$000	2	4$000	—	—	—	—	—	—	—	—
Cortador de papelão (Coupeur de carton)	55	44	6$082	44	6$082	—	—	11	2$091	11	2$091	—	—
Cozedor (Façonnier)	9	7	7$114	7	7$114	—	—	2	3$500	2	3$500	—	—
Cylindreiro de papel (Cylindreur de papier)	6	6	5$667	6	5$667	—	—	—	—	—	—	—	—
Forrador (Tapissier)	122	93	4$635	20	9$900	73	3$192	29	2$169	6	2$500	23	2$083
Gommador (Colleur)	11	11	3$400	1	5$000	10	3$240	—	—	—	—	—	—
Outras profissões (Autres métiers)													
Technico (Technicien)	—	—	—	—	—	—	—	—	—	—	—	—	—
Mestre (Maître)	15	15	13$287	15	13$287	—	—	—	—	—	—	—	—
Contra-mestre (Contremaître)	11	11	12$582	11	12$582	—	—	—	—	—	—	—	—
Mecanico (Mécanicien)	—	—	—	—	—	—	—	—	—	—	—	—	—
Outras profissões (Autres métiers)	688	662	6$198	634	6$335	28	3$089	26	1$885	14	1$893	12	1$875
Profissões indeterminadas (Métiers non spécifiés)	1.527	1.285	4$350	866	5$216	419	2$561	242	1$834	118	1$861	124	1$809

naes em serviço nas fabricas recenseadas em 1 de Setembro de 1920, segundo a idade e o sexo

nelles en service dans les fabriques recenseés au 1er Septembre 1920, d'après l'âge et le sexe

ESPIRITO SANTO

Total geral dos casos considerados Total général de cas examinés	Operarios maiores de 14 annos Ouvriers de plus de 14 ans						Operarios menores de 14 annos Ouvriers de moins de 14 ans					
	Total Total		SEXO MASCULINO SEXE MASCULIN		SEXO FEMININO SEXE FÉMININ		Total Total		SEXO MASCULINO SEXE MASCULIN		SEXO FEMININO SEXE FÉMININ	
	Numero de casos considerados Nombre de cas examinés	Salario médio diario Salaire moyen journalier	Numero de casos considerados Nombre de cas examinés	Salario médio diario Salaire moyen journalier	Numero de casos considerados Nombre de cas examinés	Salario médio diario Salaire moyen journalier	Numero de casos considerados Nombre de cas examinés	Salario médio diario Salaire moyen journalier	Numero de casos considerados Nombre de cas examinés	Salario médio diario Salaire moyen journalier	Numero de casos considerados Nombre de cas examinés	Salario médio diario Salaire moyen journalier
—	—	—	—	—	—	—	—	—	—	—	—	—
—	—	—	—	—	—	—	—	—	—	—	—	—
—	—	—	—	—	—	—	—	—	—	—	—	—

IV — Designação regional do salario médio dos operarios jornaleiros de diversas categorias profissio

Désignation régionale du salaire moyen des ouvriers journaliers de diverses catégories professio

CATEGORIAS PROFISSIONAES CATÉGORIES PROFESSIONNELLES	DISTRICTO FEDERAL											
		Operarios maiores de 14 annos Ouvriers de plus de 14 ans						Operarios menores de 14 annos Ouvriers de moins de 14 ans					
	Total geral dos casos considerados Total général de cas examinés	Total Total		SEXO MASCULINO SEXE MASCULIN		SEXO FEMININO SEXE FÉMININ		Total Total		SEXO MASCULINO SEXE MASCULIN		SEXO FEMININO SEXE FÉMININ	
		Numero de casos considerados Nombre de cas examinés	Salario médio diario Salaire moyen journalier	Numero de casos considerados Nombre de cas examinés	Salario médio diario Salaire moyen journalier	Numero de casos considerados Nombre de cas examinés	Salario médio diario Salaire moyen journalier	Numero de casos considerados Nombre de cas examinés	Salario médio diario Salaire moyen journalier	Numero de casos considerados Nombre de cas examinés	Salario médio diario Salaire moyen journalier	Numero de casos considerados Nombre de cas examinés	Salario médio diario Salaire moyen journalier
VII — INDUSTRIAS DA ALIMENTAÇÃO — INDUSTRIES DE L'ALIMENTATION	6.383	5.957	5$367	4.525	5$845	1.432	3$856	426	2$346	270	2$617	156	1$878
Alimentação propriamente dita (Aliments proprement dits)													
Baleiro (Fabricant de bonbons)	27	17	5$471	17	5$471	—	—	10	2$300	1	2$500	9	2$278
Biscouteiro (Fabricant de biscuits)	3	3	8$000	3	8$000	—	—	—	—	—	—	—	—
Cervejeiro (Brasseur)	38	38	7$603	38	7$603	—	—	—	—	—	—	—	—
Chocolateiro (Chocolatier)	68	68	3$514	25	6$360	43	1$860	—	—	—	—	—	—
Confeiteiro (Confiturier)	142	133	5$234	64	7$742	69	2$907	9	3$000	9	3$000	—	—
Cylindreiro (Cylindreur)	5	5	5$500	5	5$500	—	—	—	—	—	—	—	—
Destillador (Destillateur)	2	2	7$000	2	7$000	—	—	—	—	—	—	—	—
Doceiro (Confiseur)	101	54	5$020	52	5$098	2	3$000	47	2$085	12	2$917	35	1$800
Engarrafador (Embouteilleur)	386	385	4$353	385	4$353	—	—	1	3$600	1	3$600	—	—
Ensaccador (Ensacheur)	140	88	4$734	58	6$312	30	1$683	52	3$300	52	3$300	—	—
Forneiro (Fournier)	6	6	3$750	6	3$750	—	—	—	—	—	—	—	—
Lavador de garrafas (Laveur de bouteilles)	91	88	5$265	88	5$265	—	—	3	3$333	3	3$333	—	—
Munipulador de conservas (Manipulateur de conserves)	—	—	—	—	—	—	—	—	—	—	—	—	—
Masseiro (Pâtissier)	4	4	5$575	4	5$575	—	—	—	—	—	—	—	—
Moldador (Mouleur)	16	16	2$125	1	10$000	15	1$600	—	—	—	—	—	—
Moleiro (Meunier)	75	71	6$345	71	6$345	—	—	4	3$250	4	3$250	—	—
Refinador de assucar (Raffineur)	56	56	6$318	56	6$318	—	—	—	—	—	—	—	—
Salsicheiro (Charcutier)	15	15	6$400	15	6$400	—	—	—	—	—	—	—	—
Torrador de café (Torrefacteur de café)	36	36	7$581	36	7$581	—	—	—	—	—	—	—	—
Fumos e seus preparados (Tabac et ses préparations)													
Carteirista (Boîtier)	616	563	4$978	174	4$375	389	5$247	53	2$000	21	2$000	32	2$000
Charuteiro (Cigareur)	166	135	4$970	94	5$590	41	3$549	31	2$339	26	2$269	5	2$700

naes em serviço nas fabricas recenseadas em 1 de Setembro de 1920, segundo a idade e o sexo

nelles en service dans les fabriques recenseés au 1er Septembre 1920, d'après l'âge et le sexe

ESPIRITO SANTO

Total geral dos casos considerados Total général de cas examinés	Operarios maiores de 14 annos Ouvriers de plus de 14 ans						Operarios menores de 14 annos Ouvriers de moins de 14 ans					
	Total Total		SEXO MASCULINO SEXE MASCULIN		SEXO FEMININO SEXE FÉMININ		Total Total		SEXO MASCULINO SEXE MASCULIN		SEXO FEMININO SEXE FÉMININ	
	Numero de casos considerados Nombre de cas examinés	Salario médio diario Salaire moyen journalier	Numero de casos considerados Nombre de cas examinés	Salario médio diario Salaire moyen journalier	Numero de casos considerados Nombre de cas examinés	Salario médio diario Salaire moyen journalier	Numero de casos considerados Nombre de cas examinés	Salario médio diario Salaire moyen journalier	Numero de casos considerados Nombre de cas examinés	Salario médio diario Salaire moyen journalier	Numero de casos considerados Nombre de cas examinés	Salario médio diario Salaire moyen journalier
139	137	5$642	135	5$681	2	3$000	2	2$000	2	2$000	—	—
—	—	—	—	—	—	—	—	—	—	—	—	—
—	—	—	—	—	—	—	—	—	—	—	—	—
—	—	—	—	—	—	—	—	—	—	—	—	—
—	—	—	—	—	—	—	—	—	—	—	—	—
—	—	—	—	—	—	—	—	—	—	—	—	—
—	—	—	—	—	—	—	—	—	—	—	—	—
—	—	—	—	—	—	—	—	—	—	—	—	—
—	—	—	—	—	—	—	—	—	—	—	—	—
—	—	—	—	—	—	—	—	—	—	—	—	—
—	—	—	—	—	—	—	—	—	—	—	—	—
6	6	5$500	6	5$500	—	—	—	—	—	—	—	—
9	8	4$200	8	4$200	—	—	1	2$000	1	2$000	—	—
—	—	—	—	—	—	—	—	—	—	—	—	—
16	16	4$281	16	4$$281	—	—	—	—	—	—	—	—
—	—	—	—	—	—	—	—	—	—	—	—	—
—	—	—	—	—	—	—	—	—	—	—	—	—
—	—	—	—	—	—	—	—	—	—	—	—	—
—	—	—	—	—	—	—	—	—	—	—	—	—
2	2	4$000	2	4$000	—	—	—	—	—	—	—	—
—	—	—	—	—	—	—	—	—	—	—	—	—
—	—	—	—	—	—	—	—	—	—	—	—	—

IV — Designação regional do salario médio dos operarios jornaleiros de diversas categorias profissio

Désignation régionale du salaire moyen des ouvriers journaliers de diverses catégories profession

CATEGORIAS PROFISSIONAES CATÉGORIES PROFESSIONNELLES	DISTRICTO FEDERAL												
		Operarios maiores de 14 annos Ouvriers de plus de 14 ans						Operarios menores de 14 annos Ouvriers de moins de 14 ans					
	Total geral dos casos considerados Total général de cas examinés	Total Total		SEXO MASCULINO SEXE MASCULIN		SEXO FEMININO SEXE FÉMININ		Total Total		SEXO MASCULINO SEXE MASCULIN		SEXO FEMININO SEXE FÉMININ	
		Numero de casos considerados Nombre de cas examinés	Salario médio diario Salaire moyen journalier	Numero de casos considerados Nombre de cas examinés	Salario médio diario Salaire moyen journalier	Numero de casos considerados Nombre de cas examinés	Salario médio diario Salaire moyen journalier	Numero de casos considerados Nombre de cas examinés	Salario médio diario Salaire moyen journalier	Numero de casos considerados Nombre de cas examinés	Salario médio diario Salaire moyen journalier	Numero de casos considerados Nombre de cas examinés	Salario médio diario Salaire moyen journalier
Cigarreiro (Cigaretteur)	536	520	5$475	346	5$733	174	4$963	16	1$981	14	2$071	2	1$350
Cortador de fumo (Coupeur de tabac)	19	19	7$158	19	7$158	—	—	—	—	—	—	—	—
Destalador de fumo (Nettoyeur de tabac)	218	209	3$063	100	3$274	109	2$869	9	2$833	1	1$500	8	1$500
Emmaçador de cigarros (Paqueteur de cigarettes)	11	11	4$364	1	3$000	10	4$500	—	—	—	—	—	—
Empacotador de fumo (Paqueteur de tabac)	92	78	3$955	55	4$518	23	2$609	14	1$928	13	1$846	1	3$000
Manipulador de fumo (Manipulateur de tabac)	201	201	4$948	79	6$413	122	4$000	—	—	—	—	—	—
Outras profissões (Autres métiers)													
Technico (Technicien)	—	—	—	—	—	—	—	—	—	—	—	—	—
Mestre (Maître)	16	16	8$625	16	8$625	—	—	—	—	—	—	—	—
Contra-mestre (Contremaître.)	2	2	9$500	2	9$500	—	—	—	—	—	—	—	—
Mecanico (Mécanicien)	—	—	—	—	—	—	—	—	—	—	—	—	—
Outras profissões (Autres métiers)	1.930	1.855	6$262	1.552	6$880	303	3$096	75	2$379	50	2$536	25	2$064
Profissões indeterminadas (Métiers non spécifiés)	1.365	1.263	4$984	1.161	5$191	102	2$622	102	2$198	63	2$565	39	1$605
VIII — INDUSTRIAS DO VESTUARIO E TOUCADOR — INDUSTRIES DE L'HABILLEMENT ET DE LA TOILETTE	**10.693**	**9.662**	**6$209**	**5.720**	**7$582**	**3.942**	**4$216**	**1.031**	**2$221**	**542**	**2$376**	**489**	**2$049**
Chapéos, bonnés e chapéos de sol (Coiffures et parapluies)													
Arcador (Plier)	28	23	5$696	18	6$250	5	3$700	5	2$000	—	—	5	2$000
Armador de chapéos de sol (Dresseur de parapluies)	48	47	7$325	47	7$325	—	—	1	2$500	1	2$500	—	—
Cartoneiro (Cartonnier)	22	14	5$036	14	5$036	—	—	8	2$500	8	2$500	—	—

naes em serviço nas fabricas recenseadas em 1 de Setembro de 1920, segundo a idade e o sexo

nelles en service dans les fabriques recenseés au 1er Septembre 1920, d'après l'âge et le sexe

ESPIRITO SANTO

Total geral dos casos considerados Total général de cas examinés	Operarios maiores de 14 annos Ouvriers de plus de 14 ans						Operarios menores de 14 annos Ouvriers de moins de 14 ans					
	Total Total		SEXO MASCULINO SEXE MASCULIN		SEXO FEMININO SEXE FÉMININ		Total Total		SEXO MASCULINO SEXE MASCULIN		SEXO FEMININO SEXE FÉMININ	
	Numero de casos considerados Nombre de cas examinés	Salario médio diario Salaire moyen journalier	Numero de casos considerados Nombre de cas examinés	Salario médio diario Salaire moyen journalier	Numero de casos considerados Nombre de cas examinés	Salario médio diario Salaire moyen journalier	Numero de casos considerados Nombre de cas examinés	Salario médio diario Salaire moyen journalier	Numero de casos considerados Nombre de cas examinés	Salario médio diario Salaire moyen journalier	Numero de casos considerados Nombre de cas examinés	Salario médio diario Salaire moyen journalier
—	—	—	—	—	—	—	—	—	—	—	—	—
—	—	—	—	—	—	—	—	—	—	—	—	—
—	—	—	—	—	—	—	—	—	—	—	—	—
—	—	—	—	—	—	—	—	—	—	—	—	—
—	—	—	—	—	—	—	—	—	—	—	—	—
—	—	—	—	—	—	—	—	—	—	—	—	—
—	—	—	—	—	—	—	—	—	—	—	—	—
1	1	6$000	1	6$000	—	—	—	—	—	—	—	—
—	—	—	—	—	—	—	—	—	—	—	—	—
6	6	6$667	6	6$667	—	—	—	—	—	—	—	—
28	28	5$786	26	6$000	2	3$000	—	—	—	—	—	—
71	70	6$014	70	6$014	—	—	1	2$000	1	2$000	—	—
10	7	3$114	7	3$114	—	—	3	$500	3	$500	—	—
—	—	—	—	—	—	—	—	—	—	—	—	—
—	—	—	—	—	—	—	—	—	—	—	—	—
—	—	—	—	—	—	—	—	—	—	—	—	—

IV — Designação regional do salario médio dos operarios jornaleiros de diversas categorias profissio

Désignation régionale du salaire moyen des ouvriers journaliers de diverses catégories profession

CATEGORIAS PROFISSIONAES CATÉGORIES PROFESSIONNELLES	DISTRICTO FEDERAL												
	Total geral dos casos considerados Total général de cas examinés	Operarios maiores de 14 annos Ouvriers de plus de 14 ans						Operarios menores de 14 annos Ouvriers de moins de 14 ans					
		Total Total		SEXO MASCULINO SEXE MASCULIN		SEXO FEMININO SEXE FÉMININ		Total Total		SEXO MASCULINO SEXE MASCULIN		SEXO FEMININO SEXE FÉMININ	
		Numero de casos considerados Nombre de cas examinés	Salario médio diario Salaire moyen journalier	Numero de casos considerados Nombre de cas examinés	Salario médio diario Salaire moyen journalier	Numero de casos considerados Nombre de cas examinés	Salario médio diario Salaire moyen journalier	Numero de casos considerados Nombre de cas examinés	Salario médio diario Salaire moyen journalier	Numero de casos considerados Nombre de cas examinés	Salario médio diario Salaire moyen journalier	Numero de casos considerados Nombre de cas examinés	Salario médio diario Salaire moyen journalier
Cortador de bonnés e chapéos de panno(Coupeur d'étoffe à coiffures)	22	22	7$932	19	8$605	3	3$667	—	—	—	—	—	—
Cortador de chapéos de sol (Coupeur d'étoffe à parapluies)	3	3	7$600	3	7$600	—	—	—	—	—	—	—	—
Costureira (Couturière)	171	171	3$403	3	9$167	168	3$300	—	—	—	—	—	—
Enformador (Modeleur)	27	23	7$435	23	7$435	—	—	4	4$000	4	4$000	—	—
Engommador (Engommeur)	6	6	6$250	6	6$250	—	—	—	—	—	—	—	—
Esmurçador (Rogneur)	5	5	6$000	5	6$000	—	—	—	—	—	—	—	—
Forrador (Coiffeur)	238	212	3$441	49	4$461	163	3$135	26	1$577	4	2$000	22	1$500
Fulista (Feutrier)	221	221	6$181	221	6$181	—	—	—	—	—	—	—	—
Lixador (Polisseur)	14	14	4$964	6	6$250	8	4$000	—	—	—	—	—	—
Prensador (Presseur)	6	6	6$000	6	6$000	—	—	—	—	—	—	—	—
Propriagista (Apprêteur)	192	189	6$643	184	6$742	5	3$000	3	2$000	3	2$000	—	—
Tintureiro (Teinturier)	—	—	—	—	—	—	—	—	—	—	—	—	—
Torneador (Lustreur au tour)	6	6	8$167	6	8$167	—	—	—	—	—	—	—	—
Calçados (Chaussures)													
Acabador (Finisseur)	823	780	7$672	778	7$679	2	5$000	43	2$651	43	2$651	—	—
Apontador (Patronneur)	33	33	7$955	32	7$766	1	14$000	—	—	—	—	—	—
Chineleiro (Pantouflier)	97	93	5$107	21	5$476	72	5$000	4	3$000	4	3$000	—	—
Cortador (Coupeur)	497	468	8$736	467	8$747	1	3$500	29	2$345	29	2$345	—	—
Encospiador (Monteur d'embouchoir)	2	2	6$000	2	6$000	—	—	—	—	—	—	—	—
Frizador (Fraiseur)	10	10	9$450	10	9$450	—	—	—	—	—	—	—	—
Gaspeador (Coupeur de l'empeigne)	2	2	10$000	2	10$000	—	—	—	—	—	—	—	—
Limpador (Sireur)	64	54	5$861	54	5$861	—	—	10	2$100	4	2$250	6	2$000
Lixador (Polisseur)	27	25	5$760	25	5$760	—	—	2	2$000	2	2$000	—	—
Montador (Monteur)	866	797	8$276	797	8$276	—	—	69	2$746	69	2$746	—	—

naes em serviço nas fabricas recenseadas em 1 de Setembro de 1920, segundo a idade e o sexo

nelles en service dans les fabriques recenseés au 1er Septembre 1920, d'après l'âge et le sexe

ESPIRITO SANTO

Total geral dos casos considerados Total général de cas examinés	Operarios maiores de 14 annos Ouvriers de plus de 14 ans						Operarios menores de 14 annos Ouvriers de moins de 14 ans					
	Total Total		SEXO MASCULINO SEXE MASCULIN		SEXO FEMININO SEXE FÉMININ		Total Total		SEXO MASCULINO SEXE MASCULIN		SEXO FEMININO SEXE FÉMININ	
	Numero de casos considerados Nombre de cas examinés	Salario médio diario Salaire moyen journalier	Numero de casos considerados Nombre de cas examinés	Salario médio diario Salaire moyen journalier	Numero de casos considerados Nombre de cas examinés	Salario médio diario Salaire moyen journalier	Numero de casos considerados Nombre de cas examinés	Salario médio diario Salaire moyen journalier	Numero de casos considerados Nombre de cas examinés	Salario médio diario Salaire moyen journalier	Numero de casos considerados Nombre de cas examinés	Salario médio diario Salaire moyen journalier
—	—	—	—	—	—	—	—	—	—	—	—	—
—	—	—	—	—	—	—	—	—	—	—	—	—
—	—	—	—	—	—	—	—	—	—	—	—	—
—	—	—	—	—	—	—	—	—	—	—	—	—
—	—	—	—	—	—	—	—	—	—	—	—	—
—	—	—	—	—	—	—	—	—	—	—	—	—
—	—	—	—	—	—	—	—	—	—	—	—	—
—	—	—	—	—	—	—	—	—	—	—	—	—
—	—	—	—	—	—	—	—	—	—	—	—	—
—	—	—	—	—	—	—	—	—	—	—	—	—
—	—	—	—	—	—	—	—	—	—	—	—	—
—	—	—	—	—	—	—	—	—	—	—	—	—
—	—	—	—	—	—	—	—	—	—	—	—	—
—	—	—	—	—	—	—	—	—	—	—	—	—
—	—	—	—	—	—	—	—	—	—	—	—	—
1	1	10$000	1	10$000	—	—	—	—	—	—	—	—
—	—	—	—	—	—	—	—	—	—	—	—	—
—	—	—	—	—	—	—	—	—	—	—	—	—
—	—	—	—	—	—	—	—	—	—	—	—	—
—	—	—	—	—	—	—	—	—	—	—	—	—
—	—	—	—	—	—	—	—	—	—	—	—	—
—	—	—	—	—	—	—	—	—	—	—	—	—

IV — Designação regional do salario médio dos operarios jornaleiros de diversas categorias profissio

Désignation régionale du salaire moyen des ouvriers journaliers de diverses catégories profession

CATEGORIAS PROFISSIONAES CATÉGORIES PROFESSIONNELLES	DISTRICTO FEDERAL												
	Total geral dos casos considerados Total général de cas examinés	Operarios maiores de 14 annos Ouvriers de plus de 14 ans						Operarios menores de 14 annos Ouvriers de moins de 14 ans					
		Total Total		SEXO MASCULINO SEXE MASCULIN		SEXO FEMININO SEXE FÉMININ		Total Total		SEXO MASCULINO SEXE MASCULIN		SEXO FEMININO SEXE FÉMININ	
		Numero de casos considerados Nombre de cas examinés	Salario médio diario Salaire moyen journalier	Numero de casos considerados Nombre de cas examinés	Salario médio diario Salaire moyen journalier	Numero de casos considerados Nombre de cas examinés	Salario médio diario Salaire moyen journalier	Numero de casos considerados Nombre de cas examinés	Salario médio diario Salaire moyen journalier	Numero de casos considerados Nombre de cas examinés	Salario médio diario Salaire moyen ournalier	Numero de casos considerados Nombre de cas examinés	Salario médio diario Salaire moyen journalier
Official de modelo Luiz XV (Ouvrier du modèle Louis XV).....	54	54	13$926	54	13$926	—	—	—	—	—	—	—	—
Ponteador (Apprêteur).	4	4	10$000	4	10$000	—	—	—	—	—	—	—	—
Pespontador (Piqueur)..	1.160	1.043	6$969	523	8$211	520	5$719	117	2$423	56	2$446	61	2$402
Picador de ponto (Perceur).....	2	2	6$000	2	6$000	—	—	—	—	—	—	—	—
Pregador (Cloueur).....	66	65	6$215	65	6$215	—	—	1	2$000	1	2$000	—	—
Tamanqueiro (Sabotier)	69	66	5$568	66	5$568	—	—	3	3$333	3	3$333	—	—
Virador (Cambreur).....	15	15	6$300	15	6$300	—	—	—	—	—	—	—	—
Roupas e outros artigos do vestuario e flôres artificiaes (Confections et articles de toilette et fleurs artificielles)													
Chapeleira (Chapelière)	86	75	4$896	1	9$000	74	4$841	11	1$564	—	—	11	1$564
Colleteira (Corsetière)..	10	10	3$720	—	—	10	3$720	—	—	—	—	—	—
Cortador de luvas (Coupeur de gants).....	6	6	13$667	6	13$667	—	—	—	—	—	—	—	—
Cortador de roupas (Coupeur d'habits)....	70	68	10$376	66	10$509	2	6$000	2	3$750	1	5$000	1	2$500
Costureira (Couturière).	1.735	1.619	4$149	36	7$083	1.583	4$082	116	2$454	1	3$500	115	2$445
Engommadeira (Repasseuse).....	235	234	4$626	17	7$118	217	4$431	1	3$000	1	3$000	—	—
Florista (Fleuriste).....	80	65	3$761	13	5$538	52	3$317	15	1$553	1	2$000	14	1$914
Lavador (Laveur).....	11	10	5$030	7	5$900	3	3$000	1	2$500	1	2$500	—	—
Modista (Modiste).....	25	25	7$668	—	—	25	7$668	—	—	—	—	—	—
Tintureiro (Teinturier).	15	15	5$867	15	5$867	—	—	—	—	—	—	—	—
Outras profissões (Autres métiers)													
Technico (Technicien)..	7	7	29$571	7	29$571	—	—	—	—	—	—	—	—
Mestre (Maître).....	32	32	10$293	16	11$600	16	8$987	—	—	—	—	—	—
Contra-mestre (Contremaître).....	42	42	9$400	16	10$887	26	8$485	—	—	—	—	—	—

naes em serviço nas fabricas recenseadas em 1 de Setembro de 1920, segundo a idade e o sexo

nelles en. service dans les fabriques recensées au 1er Septembre 1920, d'après l'âge et le sexe

ESPIRITO SANTO

Total geral dos casos considerados Total général de cas examinés	Operarios maiores de 14 annos Ouvriers de plus de 14 ans						Operarios menores de 14 annos Ouvriers de moins de 14 ans					
	Total Total		SEXO MASCULINO SEXE MASCULIN		SEXO FEMININO SEXE FÉMININ		Total Total		SEXO MASCULINO SEXE MASCULIN		SEXO FEMININO SEXE FÉMININ	
	Numero de casos considerados Nombre de cas examinés	Salario médio diario Salaire moyen journalier	Numero de casos considerados Nombre de cas examinés	Salario médio diario Salaire moyen journalier	Numero de casos considerados Nombre de cas examinés	Salario médio diario Salaire moyen journalier	Numero de casos considerados Nombre de cas examinés	Salario médio diario Salaire moyen journalier	Numero de casos considerados Nombre de cas examinés	Salario médio diario Salaire moyen journalier	Numero de casos considerados Nombre de cas examinés	Salario médio diario Salaire moyen journalier
—	—	—	—	—	—	—	—	—	—	—	—	—
—	—	—	—	—	—	—	—	—	—	—	—	—
1	1	9$300	1	9$300	—	—	—	—	—	—	—	—
—	—	—	—	—	—	—	—	—	—	—	—	—
—	—	—	—	—	—	—	—	—	—	—	—	—
—	—	—	—	—

IV — Designação regional do salario médio dos operarios jornaleiros de diversas categorias profissio

Désignation régionale du salaire moyen des ouvriers journaliers de diverses catégories profession

CATEGORIAS PROFISSIONAES CATÉGORIES PROFESSIONNELLES	DISTRICTO FEDERAL												
	Total geral dos casos considerados Total général de cas examinés	Operarios maiores de 14 annos Ouvriers de plus de 14 ans						Operarios menores de 14 annos Ouvriers de moins de 14 ans					
		Total Total		SEXO MASCULINO SEXE MASCULIN		SEXO FEMININO SEXE FÉMININ		Total Total		SEXO MASCULINO SEXE MASCULIN		SEXO FEMININO SEXE FÉMININ	
		Numero de casos considerados Nombre de cas examinés	Salario médio diario Salaire moyen journalier	Numero de casos considerados Nombre de cas examinés	Salario médio diario Salaire moyen journalier	Numero de casos considerados Nombre de cas examinés	Salario médio diario Salaire moyen journalier	Numero de casos considerados Nombre de cas examinés	Salario médio diario Salaire moyen journalier	Numero de casos considerados Nombre de cas examinés	Salario médio diario Salaire moyen journalier	Numero de casos considerados Nombre de cas examinés	Salario médio diario Salaire moyen journalier
Mecanico (Mécanicien).	—	—	—	—	—	—	—	—	—	—	—	—	—
Outras profissões (Autres métiers).....	2.418	2.104	5$914	1.327	7$178	777	3$683	314	2$070	167	2$176	147	1$950
Profissões indeterminadas (Métiers non spécifiés).....	1.121	875	5$831	666	6$578	209	3$452	246	2$020	139	2$234	107	1$741
IX—INDUSTRIAS DO MOBILIARIO — INDUSTRIES DE L'AMEUBLEMENT	**2 614**	**2.332**	**8$703**	**2.329**	**8$708**	**3**	**4$667**	**282**	**2$191**	**275**	**2$265**	**7**	**2$114**
Colchoeiro (Matelassier)	20	20	8$444	19	8$363	1	10$000	—	—	—	—	—	—
Desenhista (Dessinateur)	3	3	22$000	3	22$000	—	—	—	—	—	—	—	—
Empalhador (Empailleur).....	65	47	7$223	47	7$223	—	—	18	2$333	18	2$333	—	—
Entalhador (Marqueteur).....	98	98	10$316	98	10$316	—	—	—	—	—	—	—	—
Estofador (Rembourreur).....	14	11	11$454	11	11$454	—	—	3	1$500	3	1$500	—	—
Laqueador (Laqueur)...	22	16	9$182	16	9$182	—	—	6	4$000	6	4$000	—	—
Lustrador (Vernisseur).	255	247	8$115	247	8$115	—	—	8	3$000	8	3$000	—	—
Marceneiro (Menuisier)	1.216	1.138	9$653	1.138	9$653	—	—	78	2$853	78	2$853	—	—
Polidor ou lixador (Polisseur ou brunisseur)	26	26	5$000	26	5$000	—	—	—	—	—	—	—	—
Outras profissões (Autres métiers)													
Technico (Technicien)..	2	2	20$000	2	20$000	—	—	—	—	—	—	—	—
Mestre (Maître).....	—	—	—	—	—	—	—	—	—	—	—	—	—
Contra-mestre (Contremaître).....	—	—	—	—	—	—	—	—	—	—	—	—	—
Mecanico (Mécanicien).	—	—	—	—	—	—	—	—	—	—	—	—	—
Outras profissões (Autres métiers).....	666	600	8$514	600	8$514	—	—	66	2$449	59	2$485	7	2$114
Profissões indeterminadas (Métiers non spécifiés).....	227	124	6$197	122	6$266	2	2$000	103	1$564	103	1$564	—	—

naes em serviço nas fabricas recenseadas em 1 de Setembro de 1920, segundo a idade e o sexo

nelles en service dans les fabriques recenseés au 1er Septembre 1920, d'après l'âge et le sexe

ESPIRITO SANTO

Total geral dos casos considerados Total général de cas examinés	Operarios maiores de 14 annos Ouvriers de plus de 14 ans						Operarios menores de 14 annos Ouvriers de moins de 14 ans					
	Total Total		SEXO MASCULINO SEXE MASCULIN		SEXO FEMININO SEXE FÉMININ		Total Total		SEXO MASCULINO SEXE MASCULIN		SEXO FEMININO SEXE FÉMININ	
	Numero de casos considerados Nombre de cas examinés	Salario médio diario Salaire moyen journalier	Numero de casos considerados Nombre de cas examinés	Salario médio diario Salaire moyen journalier	Numero de casos considerados Nombre de cas examinés	Salario médio diario Salaire moyen journalier	Numero de casos considerados Nombre de cas examinés	Salario médio diario Salaire moyen journalier	Numero de casos considerados Nombre de cas examinés	Salario médio diario Sa'aire moyen journalier	Numero de casos considerados Nombre de cas examinés	Salario médio diario Salaire moyen journalier
—	—	—	—	—	—	—	—	—	—	—	—	—
—	—	—	—	—	—	—	—	—	—	—	—	—
8	5	$500	5	$500	—	—	3	$500	3	$500	—	—
36	36	6$167	36	6$167	—	—	—	—	—	—	—	—
—	—	—	—	—	—	—	—	—	—	—	—	—
—	—	—	—	—	—	—	—	—	—	—	—	—
—	—	—	—	—	—	—	—	—	—	—	—	—
—	—	—	—	—	—	—	—	—	—	—	—	—
—	—	—	—	—	—	—	—	—	—	—	—	—
—	—	—	—	—	—	—	—	—	—	—	—	—
—	—	—	—	—	—	—	—	—	—	—	—	—
15	15	10$000	15	10$000	—	—		—	—	—	—	—
—	—	—	—	—	—	—	—	—	—	—	—	—
—	—	—	—	—	—	—	—	—	—	—	—	—
1	1	12$000	1	12$000	—	—	—	—	—	—	—	—
—	—	—	—	—	—	—	—	—	—	—	—	—
—	—	—	—	—	—	—	—	—	—	—	—	—
—	—	—	—	—	—	—	—	—	—	—	—	—
20	20	3$000	20	3$000	—	—	—	—	—	—	—	—

IV — Designação regional do salario médio dos operarios jornaleiros de diversas categorias profissio

Désignation régionale du salaire moyen des ouvriers journaliers de diverses catégories profession

CATEGORIAS PROFISSIONAES CATÉGORIES PROFESSIONNELLES	DISTRICTO FEDERAL												
		Operarios maiores de 14 annos Ouvriers de plus de 14 ans						Operarios menores de 14 annos Ouvriers de moins de 14 ans					
		Total Total		SEXO MASCULINO SEXE MASCULIN		SEXO FEMININO SEXE FÉMININ		Total Total		SEXO MASCULINO SEXE MASCULIN		SEXO FEMININO SEXE FÉMININ	
	Total geral dos casos considerados Total général de cas examinés	Numero de casos considerados Nombre de cas examinés	Salario médio diario Salaire moyen journalier	Numero de casos considerados Nombre de cas examinés	Salario médio diario Salaire moyen journalier	Numero de casos considerados Nombre de cas examinés	Salario médio diario Salaire moyen journalier	Numero de casos considerados Nombre de cas examinés	Salario médio diario Salaire moyen journalier	Numero de casos considerados Nombre de cas examinés	Salario médio diario Salaire moyen journalier	Numero de casos considerados Nombre de cas examinés	Salario médio diario Salaire moyen journalier
X — INDUSTRIAS DA EDIFICAÇÃO — INDUSTRIES DU BÂTIMENT	**671**	**634**	**7$831**	**627**	**7$864**	**7**	**3$500**	**37**	**2$283**	**37**	**2$283**	—	—
Aplainador de madeira. (Raboteur sur bois)...	—	—	—	—	—	—	—	—	—	—	—	—	—
Apparelhador de madeira. (Apprêteur de bois)	—	—	—	—	—	—	—	—	—	—	—	—	—
Bombeiro. (Plombier)..	—	—	—	—	—	—	—	—	—	—	—	—	—
Caieiro. (Chaufournier).	—	—	—	—	—	—	—	—	—	—	—	—	—
Canteiro (Carrier).....	4	4	8$250	4	8$250	—	—	—	—	—	—	—	—
Carpinteiro (Charpentier).....	104	104	10$053	104	10$053	—	—	—	—	—	—	—	—
Cortador de marmore (Tailleur de marbre)..	45	45	9$300	45	9$300	—	—	—	—	—	—	—	—
Estampador de papel de forração (Imprimeur de papier-tenture)....	11	11	8$891	11	8$891	—	—	—	—	—	—	—	—
Estucador (Stucateur)..	2	2	9$000	2	9$000	—	—	—	—	—	—	—	—
Gravador (Graveur).....	—	—	—	—	—	—	—	—	—	—	—	—	—
Marmorista (Marbrier).	74	74	9$572	74	9$572	—	—	—	—	—	—	—	—
Pedreiro (Maçon).....	46	46	8$565	46	8$565	—	—	—	—	—	—	—	—
Pintor de casas (Peintre en bâtiments).....	—	—	—	—	—	—	—	—	—	—	—	—	—
Polidor (Polisseur).....	69	69	7$125	69	7$125	—	—	—	—	—	—	—	—
Tintureiro (Teinturier).	—	—	—	—	—	—	—	—	—	—	—	—	—
Vidraceiro (Vitrier)....	—	—	—	—	—	—	—	—	—	—	—	—	—
Outras profissões (Autres métiers)													
Technico (Technicien)..	—	—	—	—	—	—	—	—	—	—	—	—	—
Mestre (Maître).....	10	10	12$000	10	12$000	—	—	—	—	—	—	—	—
Contra-mestre (Contre-maître).....	2	2	9$000	2	9$000	—	—	—	—	—	—	—	—
Mecanico (Mécanicien).	—	—	—	—	—	—	—	—	—	—	—	—	—

naes em serviço nas fabricas recenseadas em 1 de Setembro de 1920, segundo a idade e o sexo

nelles en service dans les fabriques recenseés au 1er Septembre 1920, d'après l'âge et le sexe

ESPIRITO SANTO

Total geral dos casos considerados Total général de cas examinés	Operarios maiores de 14 annos Ouvriers de plus de 14 ans						Operarios menores de 14 annos Ouvriers de moins de 14 ans					
	Total Total		SEXO MASCULINO SEXE MASCULIN		SEXO FEMININO SEXE FÉMININ		Total Total		SEXO MASCULINO SEXE MASCULIN		SEXO FEMININO SEXE FÉMININ	
	Numero de casos considerados Nombre de cas examinés	Salario médio diario Salaire moyen journalier	Numero de casos considerados Nombre de cas examinés	Salario médio diario Salaire moyen journalier	Numero de casos considerados Nombre de cas examinés	Salario médio diario Salaire moyen journalier	Numero de casos considerados Nombre de cas examinés	Salario médio diario Salaire moyen journalier	Numero de casos considerados Nombre de cas examinés	Salario médio diario Salaire moyen journalier	Numero de casos considerados Nombre de cas examinés	Salario médio diario Salaire moyen journalier
7	7	2$500	7	2$500	—	—	—	—	—	—	—	—
—	—	—	—	—	—	—	—	—	—	—	—	—
—	—	—	—	—	—	—	—	—	—	—	—	—
—	—	—	—	—	—	—	—	—	—	—	—	—
—	—	—	—	—	—	—	—	—	—	—	—	—
—	—	—	—	—	—	—	—	—	—	—	—	—
—	—	—	—	—	—	—	—	—	—	—	—	—
—	—	—	—	—	—	—	—	—	—	—	—	—
—	—	—	—	—	—	—	—	—	—	—	—	—
—	—	—	—	—	—	—	—	—	—	—	—	—
—	—	—	—	—	—	—	—	—	—	—	—	—
—	—	—	—	—	—	—	—	—	—	—	—	—
—	—	—	—	—	—	—	—	—	—	—	—	—
—	—	—	—	—	—	—	—	—	—	—	—	—
—	—	—	—	—	—	—	—	—	—	—	—	—
—	—	—	—	—	—	—	—	—	—	—	—	—
—	—	—	—	—	—	—	—	—	—	—	—	—
—	—	—	—	—	—	—	—	—	—	—	—	—
—	—	—	—	—	—	—	—	—	—	—	—	—
—	—	—	—	—	—	—	—	—	—	—	—	—
—	—	—	—	—	—	—	—	—	—	—	—	—
—	—	—	—	—	—	—	—	—	—	—	—	—

IV — Designação regional do salario médio dos operarios jornaleiros de diversas categorias profissio

Désignation régionale du salaire moyen des ouvriers journaliers de diverses catégories profession

CATEGORIAS PROFISSIONAES CATÉGORIES PROFESSIONNELLES	DISTRICTO FEDERAL												
	Total geral dos casos considerados Total général de cas examinés	Operarios maiores de 14 annos Ouvriers de plus de 14 ans						Operarios menores de 14 annos Ouvriers de moins de 14 ans					
		Total Total		SEXO MASCULINO SEXE MASCULIN		SEXO FEMININO SEXE FÉMININ		Total Total		SEXO MASCULINO SEXE MASCULIN		SEXO FEMININO SEXE FÉMININ	
		Numero de casos considerados Nombre de cas examinés	Salario médio diario Salaire moyen journalier	Numero de casos considerados Nombre de cas examinés	Salario médio diario Salaire moyen journalier	Numero de casos considerados Nombre de cas examinés	Salario médio diario Salaire moyen journalier	Numero de casos considerados Nombre de cas examinés	Salario médio diario Salaire moyen journalier	Numero de casos considerados Nombre de cas examinés	Salario médio diario Salaire moyen journalier	Numero de casos considerados Nombre de cas examinés	Salario médio diario Salaire moyen journalier
Outras profissões (Autres métiers).....	227	205	6$386	198	6$491	7	3$500	22	2$318	22	2$318	—	—
Profissões indeterminadas (Métiers non spécifiés).....	77	62	4$858	62	4$858	—	—	15	2$233	15	2$233	—	—
XI — CONSTRUCÇÃO DE APPARELHOS DE TRANSPORTE — CONSTRUCTION D'APPAREILS DE TRANSPORT	**1.246**	**1.094**	**7$200**	**1.091**	**7$197**	**3**	**8$000**	**152**	**2$037**	**148**	**2$056**	**4**	**1$375**
Arçoeiro (Arçonnier)...	9	9	9$556	9	9$556	—	—	—	—	—	—	—	—
Montador de carros (Monteur de voitures)	27	27	7$000	27	7$000	—	—	—	—	—	—	—	—
Selleiro (Sellier).....	59	57	8$035	57	8$035	—	—	2	2$000	2	2$000	—	—
Outras profissões (Autres métiers)													
Technico (Technicien)..	—	—	—	—	—	—	—	—	—	—	—	—	—
Mestre (Maître).....	5	5	11$900	5	11$900	—	—	—	—	—	—	—	—
Contra-mestre (Contremaître).....	—	—	—	—	—	—	—	—	—	—	—	—	—
Mecanico (Mécanicien).	—	—	—	—	—	—	—	—	—	—	—	—	—
Outras profissões (Autres métiers).....	901	789	7$566	789	7$566	—	—	112	2$270	111	2$270	1	1$500
Profissões indeterminadas (Métiers non spécifiés).....	245	207	5$477	204	5$348	3	8$000	38	1$374	35	1$377	3	1$333
XII — PRODUCÇÃO E TRANSMISSÃO DE FORÇAS PHYSICAS — PRODUCTION ET TRANSMISSION DE FORCES PHYSIQUES	**812**	**810**	**7$232**	**810**	**7$232**	—	—	**2**	**1$250**	**2**	**1$250**	—	—
Electricista (Électricien)	16	16	8$500	16	8$500	—	—	—	—	—	—	—	—
Foguista (Chauffeur)...	107	107	8$602	107	8$602	—	—	—	—	—	—	—	—
Machinista (Machiniste)	21	21	8$438	21	8$438	—	—	—	—	—	—	—	—
Outras profissões (Autres métiers)													
Technico (Technicien)..	—	—	—	—	—	—	—	—	—	—	—	—	—
Mestre (Maître).....	—	—	—	—	—	—	—	—	—	—	—	—	—

naes em serviço nas fabricas recenseadas em 1 de Setembro de 1920, segundo a idade e o sexo

nelles en service dans les fabriques recenseés au 1er Septembre 1920, d'après l'âge et le sexe

ESPIRITO SANTO

Total geral dos casos considerados Total général de cas examinés	Operarios maiores de 14 annos Ouvriers de plus de 14 ans						Operarios menores de 14 annos Ouvriers de moins de 14 ans					
	Total Total		SEXO MASCULINO SEXE MASCULIN		SEXO FEMININO SEXE FÉMININ		Total Total		SEXO MASCULINO SEXE MASCULIN		SEXO FEMININO SEXE FÉMININ	
	Numero de casos considerados Nombre de cas examinés	Salario médio diario Salaire moyen journalier	Numero de casos considerados Nombre de cas examinés	Salario médio diario Salaire moyen journalier	Numero de casos considerados Nombre de cas examinés	Salario médio diario Salaire moyen journalier	Numero de casos considerados Nombre de cas examinés	Salario médio diario Salaire moyen journalier	Numero de casos considerados Nombre de cas examinés	Salario médio diario Salaire moyen journalier	Numero de casos considerados Nombre de cas examinés	Salario médio diario Salaire moyen journalier
5	5	2$500	5	2$500	—	—	—	—	—	—	—	—
2	2	2$500	2	2$500	—	—	—	—	—	—	—	—
—	—	—	—	—	—	—	—	—	—	—	—	—
—	—	—	—	—	—	—	—	—	—	—	—	—
—	—	—	—	—

IV — Designação regional do salario médio dos operarios jornaleiros de diversas categorias profissio

Désignation régionale du salaire moyen des ouvriers journaliers de diverses catégories profession

CATEGORIAS PROFISSIONAES CATÉGORIES PROFESSIONNELLES	DISTRICTO FEDERAL												
	Total geral dos casos considerados Total général de cas examinés	Operarios maiores de 14 annos Ouvriers de plus de 14 ans						Operarios menores de 14 annos Ouvriers de moins de 14 ans					
		Total Total		SEXO MASCULINO SEXE MASCULIN		SEXO FEMININO SEXE FÉMININ		Total Total		SEXO MASCULINO SEXE MASCULIN		SEXO FEMININO SEXE FÉMININ	
		Numero de casos considerados Nombre de cas examinés	Salario médio diario Salaire moyen journalier	Numero de casos considerados Nombre de cas examinés	Salario médio diario Salaire moyen journalier	Numero de casos considerados Nombre de cas examinés	Salario médio diario Salaire moyen journalier	Numero de casos considerados Nombre de cas examinés	Salario médio diario Salaire moyen journalier	Numero de casos considerados Nombre de cas examinés	Salario médio diario Salaire moyen journalier	Numero de casos considerados Nombre de cas examinés	Salario médio diario Salaire moyen journalier
Contra-mestre (Contremaître)	—	—	—	—	—	—	—	—	—	—	—	—	—
Mecanico (Mécanicien)	—	—	—	—	—	—	—	—	—	—	—	—	—
Outras profissões (Autres métiers)	371	370	8$331	370	8$331	—	—	1	1$000	1	1$000	—	—
Profissões indeterminadas (Métiers non spécifiés)	297	296	5$237	296	5$237	—	—	1	1$500	1	1$500	—	—
XIII — INDUSTRIAS RELATIVAS ÁS SCIENCIAS, LETTRAS E ARTES. INDUSTRIAS DE LUXO — INDUSTRIES RELATIVES AUX SCIENCES, LETTRES ET ARTS. INDUSTRIES DE LUXE	**249**	**201**	**6$062**	**159**	**6$889**	**42**	**2$931**	**48**	**2$136**	**36**	**2$300**	**12**	**1$643**
Dourador em madeira (Doreur sur bois)	8	8	9$375	8	9$375	—	—	—	—	—	—	—	—
Engessador (Badigeonneur)	—	—	—	—	—	—	—	—	—	—	—	—	—
Enveloppeiro (Fabricant d'enveloppes)	19	15	2$507	—	—	15	2$507	4	1$600	1	1$700	3	1$567
Fingidor de madeira (Paintre en décors)	4	4	10$000	4	10$000	—	—	—	—	—	—	—	—
Gravador (Graveur)	5	5	15$680	5	15$680	—	—	—	—	—	—	—	—
Leques, fabricante de — (Eventails, fabricant de —)	—	—	—	—	—	—	—	—	—	—	—	—	—
Ornamentador (Ornementiste.)	—	—	—	—	—	—	—	—	—	—	—	—	—
Violeiro (Luthier)	12	12	8$792	12	8$792	—	—	—	—	—	—	—	—
Outras profissões (Autres métiers)													
Technico (Technicien)	—	—	—	—	—	—	—	—	—	—	—	—	—
Mestre (Maître)	—	—	—	—	—	—	—	—	—	—	—	—	—
Contra-mestre (Contremaître)	—	—	—	—	—	—	—	—	—	—	—	—	—
Mecanico (Mécanicien)	—	—	—	—	—	—	—	—	—	—	—	—	—
Outras profissões (Autres métiers)	105	88	7$125	83	7$253	5	5$000	17	2$417	15	2$473	2	2$000
Profissões indeterminadas (Métiers non spécifiés)	96	69	3$695	47	4$138	22	2$750	27	2$019	20	2$200	7	1$500

naes em serviço nas fabricas recenseadas em 1 de Setembro de 1920, segundo a idade e o sexo

nelles en service dans les fabriques recenseés au 1er Septembre 1920, d'après l'âge et le sexe

ESPIRITO SANTO

Total geral dos casos considerados Total général de cas examinés	Operarios maiores de 14 annos Ouvriers de plus de 14 ans							Operarios menores de 14 annos Ouvriers de moins de 14 ans					
	Total Total		SEXO MASCULINO SEXE MASCULIN		SEXO FEMININO SEXE FÉMININ			Total Total		SEXO MASCULINO SEXE MASCULIN		SEXO FEMININO SEXE FÉMININ	
	Numero de casos considerados Nombre de cas examinés	Salario médio diario Salaire moyen journalier	Numero de casos considerados Nombre de cas examinés	Salario médio diario Salaire moyen journalier	Numero de casos considerados Nombre de cas examinés	Salario médio diario Salaire moyen journalier		Numero de casos considerados Nombre de cas examinés	Salario médio diario Salaire moyen journalier	Numero de casos considerados Nombre de cas examinés	Salario médio diario Salaire moyen journalier	Numero de casos considerados Nombre de cas examinés	Salario médio diario Salaire moyen journalier
—	—	—	—	—	—	—	—	—	—	—	—	—	—

IV — Designação regional do salario médio dos operarios jornaleiros de diversas categorias profissio

Désignation régionale du salaire moyen des ouvriers journaliers de diverses catégories profession

CATEGORIAS PROFISSIONAES CATÉGORIES PROFESSIONNELLES	GOYAZ												
		Operarios maiores de 14 annos Ouvriers de plus de 14 ans						Operarios menores de 14 annos Ouvriers de moins de 14 ans					
	Total geral dos casos considerados Total général de cas examinés	Total Total		SEXO MASCULINO SEXE MASCULIN		SEXO FEMININO SEXE FÉMININ		Total Total		SEXO MASCULINO SEXE MASCULIN		SEXO FEMININO SEXE FÉMININ	
		Numero de casos considerados Nombre de cas examinés	Salario médio diario Salaire moyen journalier	Numero de casos considerados Nombre de cas examinés	Salario médio diario Salaire moyen journalier	Numero de casos considerados Nombre de cas examinés	Salario médio diario Salaire moyen journalier	Numero de casos considerados Nombre de cas examinés	Salario médio diario Salaire moyen journalier	Numero de casos considerados Nombre de cas examinés	Salario médio diario Salaire moyen journalier	Numero de casos considerados Nombre de cas examinés	Salario médio diario Salaire moyen journalier
I — INDUSTRIAS TEXTIS — INDUSTRIES TEXTILES	—	—	—	—	—	—	—	—	—	—	—	—	—
Fiação e tecelagem de algodão, lã, juta, seda e fabricação dos respectivos artefactos (Filature et tissage du coton, de la laine, de la jute, de la soie, et fabrication de leurs ouvrages)													
Acabador (Apprêteur)..	—	—	—	—	—	—	—	—	—	—	—	—	—
Bainheira (Ouvrière d'apprêt).....	—	—	—	—	—	—	—	—	—	—	—	—	—
Batedor (Batteur).....	—	—	—	—	—	—	—	—	—	—	—	—	—
Bobineiro (Bobineur)...	—	—	—	—	—	—	—	—	—	—	—	—	—
Bordador (Brodeur).....	—	—	—	—	—	—	—	—	—	—	—	—	—
Branqueador ou alvejador (Blanchisseur)..	—	—	—	—	—	—	—	—	—	—	—	—	—
Brunidor (Lisseur).....	—	—	—	—	—	—	—	—	—	—	—	—	—
Cardador (Cardeur).....	—	—	—	—	—	—	—	—	—	—	—	—	—
Carreteleiro e dobador (Dévideur).....	—	—	—	—	—	—	—	—	—	—	—	—	—
Cordoeiro (Cordier).....	—	—	—	—	—	—	—	—	—	—	—	—	—
Costureira (Couturière)..	—	—	—	—	—	—	—	—	—	—	—	—	—
Engommador (Encolleur)...	—	—	—	—	—	—	—	—	—	—	—	—	—
Espulador (Epouleur)..	—	—	—	—	—	—	—	—	—	—	—	—	—
Estampador (Gaufreur)	—	—	—	—	—	—	—	—	—	—	—	—	—
Expedidor (Expéditeur)	—	—	—	—	—	—	—	—	—	—	—	—	—
Fiandeiro (Fileur).....	—	—	—	—	—	—	—	—	—	—	—	—	—
Gravador (Graveur)....	—	—	—	—	—	—	—	—	—	—	—	—	—
Massaroqueiro (Envideur)..	—	—	—	—	—	—	—	—	—	—	—	—	—
Meadeiro (Moulineur)..	—	—	—	—	—	—	—	—	—	—	—	—	—
Noveleiro (Peloteur)....	—	—	—	—	—	—	—	—	—	—	—	—	—
Passador (Repasseur)...	—	—	—	—	—	—	—	—	—	—	—	—	—
Remettedor (Lamier)...	—	—	—	—	—	—	—	—	—	—	—	—	—

naes em serviço nas fabricas recenseadas em 1 de Setembro de 1920, segundo a idade e o sexo

nelles en service dans les fabriques recenseés au 1er Septembre 1920, d'après l'âge et le sexe

MARANHÃO

Total geral dos casos considerados Total général de cas examinés	Operarios maiores de 14 annos Ouvriers de plus de 14 ans						Operarios menores de 14 annos Ouvriers de moins de 14 ans					
	Total Total		SEXO MASCULINO SEXE MASCULIN		SEXO FEMININO SEXE FÉMININ		Total Total		SEXO MASCULINO SEXE MASCULIN		SEXO FEMININO SEXE FÉMININ	
	Numero de casos considerados Nombre de cas examinés	Salario médio diario Salaire moyen journalier	Numero de casos considerados Nombre de cas examinés	Salario médio diario Salaire moyen journalier	Numero de casos considerados Nombre de cas examinés	Salario médio diario Salaire moyen journalier	Numero de casos considerados Nombre de cas examinés	Salario médio diario Salaire moyen journalier	Numero de casos considerados Nombre de cas examinés	Salario médio diario Salaire moyen journalier	Numero de casos considerados Nombre de cas examinés	Salario médio diario Salaire moyen journalier
2.831	**2.690**	**2$646**	**928**	**3$497**	**1.762**	**2$196**	**143**	**1$441**	**39**	**1$633**	**104**	**1$370**
31	30	2$950	27	3$111	3	1$500	1	2$200	1	2$200	—	—
—	—	—	—	—	—	—	—	—	—	—	—	—
16	16	3$825	16	3$825	—	—	—	—	—	—	—	—
—	—	—	—	—	—	—	—	—	—	—	—	—
—	—	—	—	—	—	—	—	—	—	—	—	—
57	57	3$263	55	3$273	2	3$000	—	—	—	—	—	—
—	—	—	—	—	—	—	—	—	—	—	—	—
30	28	2$911	28	2$911	—	—	2	1$000	2	1$000	—	—
88	69	2$435	9	2$000	60	2$500	19	1$921	1	2$000	18	1$917
—	—	—	—	—	—	—	—	—	—	—	—	—
—	—	—	—	—	—	—	—	—	—	—	—	—
23	23	3$261	23	3$261	—	—	—	—	—	—	—	—
—	—	—	—	—	—	—	—	—	—	—	—	—
—	—	—	—	—	—	—	—	—	—	—	—	—
—	—	—	—	—	—	—	—	—	—	—	—	—
745	699	2$351	79	3$127	620	2$252	46	1$326	6	1$500	40	1$300
—	—	—	—	—	—	—	—	—	—	—	—	—
194	147	2$000	53	2$943	94	1$468	47	1$213	18	1$500	29	1$034
—	—	—	—	—	—	—	—	—	—	—	—	—
—	—	—	—	—	—	—	—	—	—	—	—	—
8	8	2$500	8	2$500	—	—	—	—	—	—	—	—
20	17	2$765	—	—	17	2$765	3	2$000	—	—	3	2$000

IV — Designação regional do salario médio dos operarios jornaleiros de diversas categorias profissio

Désignation régionale du salaire moyen des ouvriers journaliers de diverses catégories profession

CATEGORIAS PROFISSIONAES CATÉGORIES PROFESSIONNELLES	GOYAZ												
		Operarios maiores de 14 annos Ouvriers de plus de 14 ans						Operarios menores de 14 annos Ouvriers de moins de 14 ans					
	Total geral dos casos considerados Total général de cas examinés	Total Total		SEXO MASCULINO SEXE MASCULIN		SEXO FEMININO SEXE FÉMININ		Total Total		SEXO MASCULINO SEXE MASCULIN		SEXO FEMININO SEXE FÉMININ	
		Numero de casos considerados Nombre de cas examinés	Salario médio diario Salaire moyen journalier	Numero de casos considerados Nombre de cas examinés	Salario médio diario Salaire moyen journalier	Numero de casos considerados Nombre de cas examinés	Salario médio diario Salaire moyen journalier	Numero de casos considerados Nombre de cas examinés	Salario médio diario Salaire moyen journalier	Numero de casos considerados Nombre de cas examinés	Salario médio diario Salaire moyen journalier	Numero de casos considerados Nombre de cas examinés	Salario médio diario Salaire moyen journalier
Repassadeira (Repasseuse)	—	—	—	—	—	—	—	—	—	—	—	—	—
Revistadeira (Inspectrice)	—	—	—	—	—	—	—	—	—	—	—	—	—
Serzideira (Rentrayeuse)	—	—	—	—	—	—	—	—	—	—	—	—	—
Tecelão (Tisserand)	—	—	—	—	—	—	—	—	—	—	—	—	—
Tintureiro (Teinturier)	—	—	—	—	—	—	—	—	—	—	—	—	—
Tirador (Etireur)	—	—	—	—	—	—	—	—	—	—	—	—	—
Torcedor (Tordeur)	—	—	—	—	—	—	—	—	—	—	—	—	—
Urdidor (Ourdisseur)	—	—	—	—	—	—	—	—	—	—	—	—	—
Artefactos de palha, penna, cabello, piassava e outras fibras (Ouvrages en paille, plume, cheveux, piassaba, et d'autres fibres)													
Escovas, fabricante de — (Brosses, fabricant de —)	—	—	—	—	—	—	—	—	—	—	—	—	—
Espanadores, fabricante de — (Plumeaux, fabricant de —)	—	—	—	—	—	—	—	—	—	—	—	—	—
Esteiras, fabricante de — (Nattes, fabricant de —)	—	—	—	—	—	—	—	—	—	—	—	—	—
Vassoureiro (Fabricant de balais)	—	—	—	—	—	—	—	—	—	—	—	—	—
Outras profissões (Autres métiers)													
Technico (Technicien)	—	—	—	—	—	—	—	—	—	—	—	—	—
Mestre (Maître)	—	—	—	—	—	—	—	—	—	—	—	—	—
Contra-mestre (Contremaître)	—	—	—	—	—	—	—	—	—	—	—	—	—
Mecanico (Mécanicien)	—	—	—	—	—	—	—	—	—	—	—	—	—
Outras profissões (Autres métiers)	—	—	—	—	—	—	—	—	—	—	—	—	—
Profissões indeterminadas (Métiers non spécifiés)	—	—	—	—	—	—	—	—	—	—	—	—	—

naes em serviço nas fabricas recenseadas em 1 de Setembro de 1920, segundo a idade e o sexo

nelles en service dans les fabriques recenseés au 1er Septembre 1920, d'après l'âge et le sexe

MARANHÃO

Total geral dos casos considerados Total général de cas examinés	Operarios maiores de 14 annos Ouvriers de plus de 14 ans						Operarios menores de 14 annos Ouvriers de moins de 14 ans					
	Total Total		SEXO MASCULINO SEXE MASCULIN		SEXO FEMININO SEXE FÉMININ		Total Total		SEXO MASCULINO SEXE MASCULIN		SEXO FEMININO SEXE FÉMININ	
	Numero de casos considerados Nombre de cas examinés	Salario médio diario Salaire moyen journalier	Numero de casos considerados Nombre de cas examinés	Salario médio diario Salaire moyen journalier	Numero de casos considerados Nombre de cas examinés	Salario médio diario Salaire moyen journalier	Numero de casos considerados Nombre de cas examinés	Salario médio diario Salaire moyen journalier	Numero de casos considerados Nombre de cas examinés	Salario médio diario Salaire moyen journalier	Numero de casos considerados Nombre de cas examinés	Salario médio diario Salaire moyen journalier
—	—	—	—	—	—	—	—	—	—	—	—	—
—	—	—	—	—	—	—	—	—	—	—	—	—
—	—	—	—	—	—	—	—	—	—	—	—	—
972	969	2$310	76	3$355	893	2$221	3	1$000	1	1$000	2	1$000
17	13	3$385	13	3$385	—	—	4	2$000	4	2$000	—	—
—	—	—	—	—	—	—	—	—	—	—	—	—
—	—	—	—	—	—	—	—	—	—	—	—	—
25	25	3$056	20	3$360	5	1$840	—	—	—	—	—	—
—	—	—	—	—	—	—	—	—	—	—	—	—
—	—	—	—	—	—	—	—	—	—	—	—	—
—	—	—	—	—	—	—	—	—	—	—	—	—
—	—	—	—	—	—	—	—	—	—	—	—	—
—	—	—	—	—	—	—	—	—	—	—	—	—
10	10	6$490	10	6$490	—	—	—	—	—	—	—	—
—	—	—	—	—	—	—	—	—	—	—	—	—
—	—	—	—	—	—	—	—	—	—	—	—	—
187	186	4$922	186	4$922	—	—	1	3$500	1	3$500	—	—
408	391	2$833	323	3$009	68	2$000	17	1$588	5	1$800	12	1$500

IV — Designação regional do salario médio dos operarios jornaleiros de diversas categorias profissio

Désignation régionale du salaire moyen des ouvriers journaliers de diverses catégories profession

CATEGORIAS PROFISSIONAES CATÉGORIES PROFESSIONNELLES	GOYAZ												
	Total geral dos casos considerados Total général de cas examinés	Operarios maiores de 14 annos Ouvriers de plus de 14 ans						Operarios menores de 14 annos Ouvriers de moins de 14 ans					
		Total Total		SEXO MASCULINO SEXE MASCULIN		SEXO FEMININO SEXE FÉMININ		Total Total		SEXO MASCULINO SEXE MASCULIN		SEXO FEMININO SEXE FÉMININ	
		Numero de casos considerados Nombre de cas examinés	Salario médio diario Salaire moyen journalier	Numero de casos considerados Nombre de cas examinés	Salario médio diario Salaire moyen journalier	Numero de casos considerados Nombre de cas examinés	Salario médio diario Salaire moyen journalier	Numero de casos considerados Nombre de cas examinés	Salario médio diario Salaire moyen journalier	Numero de casos considerados Nombre de cas examinés	Salario médio diario Salaire moyen journalier	Numero de casos considerados Nombre de cas examinés	Salario médio diario Salaire moyen journalier
II — INDUSTRIAS DE COUROS, DE PELLES E DE OUTRAS MATERIAS DURAS DO REINO ANIMAL — INDUSTRIES DE CUIRS, DE PEAUX ET D'AUTRES MATIÈRES DURES D'ORIGINE ANIMALE	**81**	**70**	**7$436**	**70**	**7$436**	—	—	**11**	**2$273**	**11**	**2$273**	—	—
Corrieiro (Courroyeur)	—	—	—	—	—	—	—	—	—	—	—	—	—
Cortador de malas (Coupeur)	3	3	7$000	3	7$000	—	—	—	—	—	—	—	—
Cravador de malas (Gaufreur)	—	—	—	—	—	—	—	—	—	—	—	—	—
Curtidor (Tanneur)	16	14	5$143	14	5$143	—	—	2	3$000	2	3$000	—	—
Descarnador (Ecorcheur)	3	3	7$000	3	7$000	—	—	—	—	—	—	—	—
Dourador (Doreur)	—	—	—	—	—	—	—	—	—	—	—	—	—
Envernizador ou lustrador (Polisseur à émeri)	—	—	—	—	—	—	—	—	—	—	—	—	—
Estampador (Gaufreur)	—	—	—	—	—	—	—	—	—	—	—	—	—
Estivador (Etireur)	—	—	—	—	—	—	—	—	—	—	—	—	—
Lapidador (Polisseur)	—	—	—	—	—	—	—	—	—	—	—	—	—
Maleiro (Mailetier)	—	—	—	—	—	—	—	—	—	—	—	—	—
Pelleiro (Pelletier)	—	—	—	—	—	—	—	—	—	—	—	—	—
Surrador (Mégissier)	—	—	—	—	—	—	—	—	—	—	—	—	—
Tintureiro (Teinturier)	—	—	—	—	—	—	—	—	—	—	—	—	—
Torneiro (Tourneur)	—	—	—	—	—	—	—	—	—	—	—	—	—
Outras profissões (Autres métiers)													
Technico (Technicien)	—	—	—	—	—	—	—	—	—	—	—	—	—
Mestre (Maître)	—	—	—	—	—	—	—	—	—	—	—	—	—
Contra-mestre (Contremaître)	—	—	—	—	—	—	—	—	—	—	—	—	—
Mecanico (Mécanicien)	—	—	—	—	—	—	—	—	—	—	—	—	—
Outras profissões (Autres métiers)	59	50	8$130	50	8$130	—	—	9	2$111	9	2$111	—	—
Profissões indeterminadas (Métiers non spécifiés)	—	—	—	—	—	—	—	—	—	—	—	—	—

naes em serviço nas fabricas recenseadas em 1 de Setembro de 1920, segundo a idade e o sexo

nelles en service dans les fabriques recenseés au 1er Septembre 1920, d'après l'âge et le sexe

MARANHÃO

Total geral dos casos considerados Total général de cas examinés	Operarios maiores de 14 annos Ouvriers de plus de 14 ans						Operarios menores de 14 annos Ouvriers de moins de 14 ans					
	Total Total		SEXO MASCULINO SEXE MASCULIN		SEXO FEMININO SEXE FÉMININ		Total Total		SEXO MASCULINO SEXE MASCULIN		SEXO FEMININO SEXE FÉMININ	
	Numero de casos considerados Nombre de cas examinés	Salario médio diario Salaire moyen journalier	Numero de casos considerados Nombre de cas examinés	Salario médio diario Salaire moyen journalier	Numero de casos considerados Nombre de cas examinés	Salario médio diario Salaire moyen journalier	Numero de casos considerados Nombre de cas examinés	Salario médio diario Salaire moyen journalier	Numero de casos considerados Nombre de cas examinés	Salario médio diario Salaire moyen journalier	Numero de casos considerados Nombre de cas examinés	Salario médio diario Salaire moyen journalier
9	9	3$000	9	3$000	—	—	—	—	—	—	—	—
—	—	—	—	—	—	—	—	—	—	—	—	—
—	—	—	—	—	—	—	—	—	—	—	—	—
—	—	—	—	—	—	—	—	—	—	—	—	—
—	—	—	—	—	—	—	—	—	—	—	—	—
—	—	—	—	—	—	—	—	—	—	—	—	—
—	—	—	—	—	—	—	—	—	—	—	—	—
—	—	—	—	—	—	—	—	—	—	—	—	—
—	—	—	—	—	—	—	—	—	—	—	—	—
—	—	—	—	—	—	—	—	—	—	—	—	—
—	—	—	—	—	—	—	—	—	—	—	—	—
—	—	—	—	—	—	—	—	—	—	—	—	—
—	—	—	—	—	—	—	—	—	—	—	—	—
—	—	—	—	—	—	—	—	—	—	—	—	—
—	—	—	—	—	—	—	—	—	—	—	—	—
—	—	—	—	—	—	—	—	—	—	—	—	—
—	—	—	—	—	—	—	—	—	—	—	—	—
—	—	—	—	—	—	—	—	—	—	—	—	—
—	—	—	—	—	—	—	—	—	—	—	—	—
9	9	3$000	9	3$000	—	—	—	—	—	—	—	—
—	—	—	—	—	—	—	—	—	—	—	—	—

IV — Designação regional do salario médio dos operarios jornaleiros de diversas categorias profissio

Désignation régionale du salaire moyen des ouvriers journaliers de diverses catégories professio

CATEGORIAS PROFISSIONAES CATÉGORIES PROFESSIONNELLES	GOYAZ												
	Total geral dos casos considerados Total général de cas examinés	Operarios maiores de 14 annos Ouvriers de plus de 14 ans						Operarios menores de 14 annos Ouvriers de moins de 14 ans					
		Total Total		SEXO MASCULINO SEXE MASCULIN		SEXO FEMININO SEXE FÉMININ		Total Total		SEXO MASCULINO SEXE MASCULIN		SEXO FEMININO SEXE FÉMININ	
		Numero de casos considerados Nombre de cas examinés	Salario médio diario Salaire moyen journalier	Numero de casos considerados Nombre de cas examinés	Salario médio diario Salaire moyen journalier	Numero de casos considerados Nombre de cas examinés	Salario médio diario Salaire moyen journalier	Numero de casos considerados Nombre de cas examinés	Salario médio diario Salaire moyen journalier	Numero de casos considerados Nombre de cas examinés	Salario médio diario Salaire moyen journalier	Numero de casos considerados Nombre de cas examinés	Salario médio diario Salaire moyen journalier
III — INDUSTRIAS DE MADEIRAS — INDUSTRIES DU BOIS	—	—	—	—	—	—	—	—	—	—	—	—	—
Aplainador (Raboteur)	—	—	—	—	—	—	—	—	—	—	—	—	—
Apparelhador (Appareilleur)	—	—	—	—	—	—	—	—	—	—	—	—	—
Caixoteiro (Layetier)	—	—	—	—	—	—	—	—	—	—	—	—	—
Cesteiro (Vannier)	—	—	—	—	—	—	—	—	—	—	—	—	—
Lixador (Polisseur)	—	—	—	—	—	—	—	—	—	—	—	—	—
Modelador (Modeleur)	—	—	—	—	—	—	—	—	—	—	—	—	—
Serrador (Scieur)	—	—	—	—	—	—	—	—	—	—	—	—	—
Tanoeiro (Tonnelier)	—	—	—	—	—	—	—	—	—	—	—	—	—
Torneiro em madeira (Tourneur en bois)	—	—	—	—	—	—	—	—	—	—	—	—	—
Tupieiro (Mouleur)	—	—	—	—	—	—	—	—	—	—	—	—	—
Outras profissões (Autres métiers)													
Technico (Technicien)	—	—	—	—	—	—	—	—	—	—	—	—	—
Mestre (Maître)	—	—	—	—	—	—	—	—	—	—	—	—	—
Contra-mestre (Contremaître)	—	—	—	—	—	—	—	—	—	—	—	—	—
Mecanico (Mécanicien)	—	—	—	—	—	—	—	—	—	—	—	—	—
Outras profissões (Autres métiers)	—	—	—	—	—	—	—	—	—	—	—	—	—
Profissões indeterminadas (Métiers non spécifiés)	—	—	—	—	—	—	—	—	—	—	—	—	—
IV — METALLURGIA — MÉTALLURGIE	—	—	—	—	—	—	—	—	—	—	—	—	—
Ajustador ou montador (Ajusteur)	—	—	—	—	—	—	—	—	—	—	—	—	—
Aplainador (Raboteur)	—	—	—	—	—	—	—	—	—	—	—	—	—
Caldeireiro (Chaudronnier)	—	—	—	—	—	—	—	—	—	—	—	—	—
Cinzelador (Ciseleur)	—	—	—	—	—	—	—	—	—	—	—	—	—

naes em serviço nas fabricas recenseadas em 1 de Setembro de 1920, segundo a idade e o sexo

nelles en service dans les fabriques recensecés au 1er Septembre 1920, d'après l'âge et le sexe

MARANHÃO

Total geral dos casos considerados Total général de cas examinés	*Operarios maiores de 14 annos* Ouvriers de plus de 14 ans						*Operarios menores de 14 annos* Ouvriers de moins de 14 ans					
	Total Total		SEXO MASCULINO SEXE MASCULIN		SEXO FEMININO SEXE FÉMININ		Total Total		SEXO MASCULINO SEXE MASCULIN		SEXO FEMININO SEXE FÉMININ	
	Numero de casos considerados Nombre de cas examinés	Salario médio diario Salaire moyen journalier	Numero de casos considerados Nombre de cas examinés	Salario médio diario Salaire moyen journalier	Numero de casos considerados Nombre de cas examinés	Salario médio diario Salaire moyen journalier	Numero de casos considerados Nombre de cas examinés	Salario médio diario Salaire moyen journalier	Numero de casos considerados Nombre de cas examinés	Salario médio diario Salaire moyen journalier	Numero de casos considerados Nombre de cas examinés	Salario médio diario Salaire moyen journalier
—	—	—	—	—	—	—	—	—	—	—	—	—
—	—	—	—	—	—	—	—	—	—	—	—	—
—	—	—	—	—	—	—	—	—	—	—	—	—
—	—	—	—	—	—	—	—	—	—	—	—	—
—	—	—	—	—	—	—	—	—	—	—	—	—
—	—	—	—	—	—	—	—	—	—	—	—	—
—	—	—	—	—	—	—	—	—	—	—	—	—
—	—	—	—	—	—	—	—	—	—	—	—	—
—	—	—	—	—	—	—	—	—	—	—	—	—
—	—	—	—	—	—	—	—	—	—	—	—	—
—	—	—	—	—	—	—	—	—	—	—	—	—
—	—	—	—	—	—	—	—	—	—	—	—	—
—	—	—	—	—	—	—	—	—	—	—	—	—
—	—	—	—	—	—	—	—	—	—	—	—	—
—	—	—	—	—	—	—	—	—	—	—	—	—
—	—	—	—	—	—	—	—	—	—	—	—	—
—	—	—	—	—	—	—	—	—	—	—	—	—
—	—	—	—	—	—	—	—	—	—	—	—	—
35	30	5$200	30	5$200	—	—	5	1$600	5	1$600	—	—
—	—	—	—	—	—	—	—	—	—	—	—	—
—	—	—	—	—	—	—	—	—	—	—	—	—
—	—	—	—	—	—	—	—	—	—	—	—	—
—	—	—	—	—	—	—	—	—	—	—	—	—

IV — Designação regional do salario médio dos operarios jornaleiros de diversas categorias profissio

Désignation régionale du salaire moyen des ouvriers journaliers de diverses catégories profession

CATEGORIAS PROFISSIONAES CATÉGORIES PROFESSIONNELLES	GOYAZ												
		Operarios maiores de 14 annos Ouvriers de plus de 14 ans						Operarios menores de 14 annos Ouvriers de moins de 14 ans					
	Total geral dos casos considerados Total général de cas examinés	Total Total		SEXO MASCULINO SEXE MASCULIN		SEXO FEMININO SEXE FÉMININ		Total Total		SEXO MASCULINO SEXE MASCULIN		SEXO FEMININO SEXE FÉMININ	
		Numero de casos considerados Nombre de cas examinés	Salario médio diario Salaire moyen journalier	Numero de casos considerados Nombre de cas examinés	Salario médio diario Salaire moyen journalier	Numero de casos considerados Nombre de cas examinés	Salario médio diario Salaire moyen journalier	Numero de casos considerados Nombre de cas examinés	Salario médio diario Salaire moyen journalier	Numero de casos considerados Nombre de cas examinés	Salario médio diario Salaire moyen journalier	Numero de casos considerados Nombre de cas examinés	Salario médio diario Salaire moyen journalier
Gravador (Graveur).....	—	—	—	—	—	—	—	—	—	—	—	—	—
Esmaltador (Émailleur)	—	—	—	—	—	—	—	—	—	—	—	—	—
Esmerilhador (Polisseur à émeri).....	—	—	—	—	—	—	—	—	—	—	—	—	—
Estampador (Estampeur).....	—	—	—	—	—	—	—	—	—	—	—	—	—
Estanhador (Étameur)	—	—	—	—	—	—	—	—	—	—	—	—	—
Ferreiro (Forgeron).....	—	—	—	—	—	—	—	—	—	—	—	—	—
Frezador (Fraiseur).....	—	—	—	—	—	—	—	—	—	—	—	—	—
Fundidor (Fondeur)....	—	—	—	—	—	—	—	—	—	—	—	—	—
Funileiro (Ferblantier)	—	—	—	—	—	—	—	—	—	—	—	—	—
Furador (Perceur).....	—	—	—	—	—	—	—	—	—	—	—	—	—
Galvanizador (Galvaniseur).....	—	—	—	—	—	—	—	—	—	—	—	—	—
Laminador (Lamineur)	—	—	—	—	—	—	—	—	—	—	—	—	—
Limador (Limeur).....	—	—	—	—	—	—	—	—	—	—	—	—	—
Malhador (Batteur).....	—	—	—	—	—	—	—	—	—	—	—	—	—
Modelador (Modeleur)..	—	—	—	—	—	—	—	—	—	—	—	—	—
Nickelador (Nickeleur).	—	—	—	—	—	—	—	—	—	—	—	—	—
Polidor de metaes (Polisseur de metaux)....	—	—	—	—	—	—	—	—	—	—	—	—	—
Rebarbador (Raboteur mécanique).....	—	—	—	—	—	—	—	—	—	—	—	—	—
Rebitador (Riveur).....	—	—	—	—	—	—	—	—	—	—	—	—	—
Repuchador (Repousseur).....	—	—	—	—	—	—	—	—	—	—	—	—	—
Serralheiro (Serrurier)..	—	—	—	—	—	—	—	—	—	—	—	—	—
Soldador (Soudeur).....	—	—	—	—	—	—	—	—	—	—	—	—	—
Tecelão de fios metallicos (Tisseur).....	—	—	—	—	—	—	—	—	—	—	—	—	—
Torneiro (Tourneur)....	—	—	—	—	—	—	—	—	—	—	—	—	—
Zinqueiro (Zingueur)...	—	—	—	—	—	—	—	—	—	—	—	—	—
Outras profissões (Autres métiers)													
Technico (Technicien)..	—	—	—	—	—	—	—	—	—	—	—	—	—
Mestre (Maître.).....	—	—	—	—	—	—	—	—	—	—	—	—	—

naes em serviço nas fabricas recenseadas em 1 de Setembro de 1920, segundo a idade e o sexo

nelles en service dans les fabriques recenseés au 1er Septembre 1920, d'après l'âge et le sexe

MARANHÃO

Total geral dos casos considerados Total général de cas examinés	Operarios maiores de 14 annos Ouvriers de plus de 14 ans						Operarios menores de 14 annos Ouvriers de moins de 14 ans					
	Total Total		SEXO MASCULINO SEXE MASCULIN		SEXO FEMININO SEXE FÉMININ		Total Total		SEXO MASCULINO SEXE MASCULIN		SEXO FEMININO SEXE FÉMININ	
	Numero de casos considerados Nombre de cas examinés	Salario médio diario Salaire moyen journalier	Numero de casos considerados Nombre de cas examinés	Salario médio diario Salaire moyen journalier	Numero de casos considerados Nombre de cas examinés	Salario médio diario Salaire moyen journalier	Numero de casos considerados Nombre de cas examinés	Salario médio diario Salaire moyen journalier	Numero de casos considerados Nombre de cas examinés	Salario médio diario Salaire moyen journalier	Numero de casos considerados Nombre de cas examinés	Salario médio diario Salaire moyen journalier
—	—	—	—	—	—	—	—	—	—	—	—	—
—	—	—	—	—	—	—	—	—	—	—	—	—
—	—	—	—	—	—	—	—	—	—	—	—	—
—	—	—	—	—	—	—	—	—	—	—	—	—
—	—	—	—	—	—	—	—	—	—	—	—	—
9	9	6$000	9	6$000	—	—	—	—	—	—	—	—
—	—	—	—	—	—	—	—	—	—	—	—	—
—	—	—	—	—	—	—	—	—	—	—	—	—
—	—	—	—	—	—	—	—	—	—	—	—	—
—	—	—	—	—

IV — Designação regional do salario médio dos operarios jornaleiros de diversas categorias profissio

Désignation régionale du salaire moyen des ouvriers journaliers de diverses catégories profession

CATEGORIAS PROFISSIONAES CATÉGORIES PROFESSIONNELLES	GOYAZ												
	Total geral dos casos considerados Total général de cas examinés	Operarios maiores de 14 annos Ouvriers de plus de 14 ans						Operarios menores de 14 annos Ouvriers de moins de 14 ans					
		Total Total		SEXO MASCULINO SEXE MASCULIN		SEXO FEMININO SEXE FÉMININ		Total Total		SEXO MASCULINO SEXE MASCULIN		SEXO FEMININO SEXE FÉMININ	
		Numero de casos considerados Nombre de cas examinés	Salario médio diario Salaire moyen journalier	Numero de casos considerados Nombre de cas examinés	Salario médio diario Salaire moyen journalier	Numero de casos considerados Nombre de cas examinés	Salario médio diario Salaire moyen journalier	Numero de casos considerados Nombre de cas examinés	Salario médio diario Salaire moyen journalier	Numero de casos considerados Nombre de cas examinés	Salario médio diario Salaire moyen journalier	Numero de casos considerados Nombre de cas examinés	Salario médio diario Salaire moyen journalier
Contra-mestre (Contremaître)	—	—	—	—	—	—	—	—	—	—	—	—	—
Mecanico (Mécanicien)	—	—	—	—	—	—	—	—	—	—	—	—	—
Outras profissões (Autres métiers)	—	—	—	—	—	—	—	—	—	—	—	—	—
Profissões indeterminadas (Métiers non spécifiés)	—	—	—	—	—	—	—	—	—	—	—	—	—
V — CERAMICA—CÉRAMIQUE	**17**	**14**	**4$000**	**14**	**4$000**	—	—	**3**	**2$000**	**3**	**2$000**	—	—
Vidros e crystaes (Verres et cristaux)													
Assoprador de vidro (Souffleur-verrier)	—	—	—	—	—	—	—	—	—	—	—	—	—
Decorador ou desenhador (Decorateur ou dessinateur)	—	—	—	—	—	—	—	—	—	—	—	—	—
Esmerilhador (Polisseur à émeri)	—	—	—	—	—	—	—	—	—	—	—	—	—
Espelhador (Miroitier)	—	—	—	—	—	—	—	—	—	—	—	—	—
Estampador ou modelador (Estampeur)	—	—	—	—	—	—	—	—	—	—	—	—	—
Fundidor (Fondeur)	—	—	—	—	—	—	—	—	—	—	—	—	—
Gravador (Graveur)	—	—	—	—	—	—	—	—	—	—	—	—	—
Lapidador (Polisseur)	—	—	—	—	—	—	—	—	—	—	—	—	—
Opacador (Dépolisseur)	—	—	—	—	—	—	—	—	—	—	—	—	—
Vidreiro (Verrier)	—	—	—	—	—	—	—	—	—	—	—	—	—
Louças e artefactos de barro (Porcelaines et ouvrages en terre)													
Cimentista (Cimentier)	—	—	—	—	—	—	—	—	—	—	—	—	—
Decorador (Decorateur)	—	—	—	—	—	—	—	—	—	—	—	—	—
Ladrilheiro (Carreleur)	—	—	—	—	—	—	—	—	—	—	—	—	—
Lustrador, vidrador ou esmaltador (Vernisseur, verrier ou émailleur)	—	—	—	—	—	—	—	—	—	—	—	—	—
Modelador ou formista (Mouleur)	—	—	—	—	—	—	—	—	—	—	—	—	—
Oleiro (Potier)	17	14	4$000	14	4$000	—	—	3	2$000	3	2$000	—	—

naes em serviço nas fabricas recenseadas em 1 de Setembro de 1920, segundo a idade e o sexo

nelles en service dans les fabriques recenseés au 1er Septembre 1920, d'après l'âge et le sexe

MARANHÃO

Total geral dos casos considerados Total général de cas examinés	Operarios maiores de 14 annos Ouvriers de plus de 14 ans						Operarios menores de 14 annos Ouvriers de moins de 14 ans					
	Total Total		SEXO MASCULINO SEXE MASCULIN		SEXO FEMININO SEXE FÉMININ		Total Total		SEXO MASCULINO SEXE MASCULIN		SEXO FEMININO SEXE FÉMININ	
	Numero de casos considerados Nombre de cas examinés	Salario médio diario Salaire moyen journalier	Numero de casos considerados Nombre de cas examinés	Salario médio diario Salaire moyen journalier	Numero de casos considerados Nombre de cas examinés	Salario médio diario Salaire moyen journalier	Numero de casos considerados Nombre de cas examinés	Salario médio diario Salaire moyen journalier	Numero de casos considerados Nombre de cas examinés	Salario médio diario Salaire moyen journalier	Numero de casos considerados Nombre de cas examinés	Salario médio diario Salaire moyen journalier
—	—	—	—	—	—	—	—	—	—	—	—	—
6	6	6$000	6	6$000	—	—	—	—	—	—	—	—
7	5	4$800	5	4$800	—	—	2	1$000	2	1$000	—	—
6	6	3$000	6	3$000	—	—	—	—	—	—	—	—
42	**40**	**2$120**	**28**	**2$500**	**12**	**1$233**	**2**	**2$000**	**2**	**2$000**	—	—
—	—	—	—	—	—	—	—	—	—	—	—	—
—	—	—	—	—	—	—	—	—	—	—	—	—
—	—	—	—	—	—	—	—	—	—	—	—	—
—	—	—	—	—	—	—	—	—	—	—	—	—
—	—	—	—	—	—	—	—	—	—	—	—	—
—	—	—	—	—	—	—	—	—	—	—	—	—
—	—	—	—	—	—	—	—	—	—	—	—	—
—	—	—	—	—	—	—	—	—	—	—	—	—
—	—	—	—	—	—	—	—	—	—	—	—	—
—	—	—	—	—	—	—	—	—	—	—	—	—
—	—	—	—	—	—	—	—	—	—	—	—	—
—	—	—	—	—	—	—	—	—	—	—	—	—
—	—	—	—	—	—	—	—	—	—	—	—	—
—	—	—	—	—	—	—	—	—	—	—	—	—
8	8	1$500	4	2$000	4	1$000	—	—	—	—	—	—
6	6	2$167	4	2$750	2	1$000	—	—	—	—	—	—

IV — Designação regional do salario médio dos operarios jornaleiros de diversas categorias profissio

Désignation régionale du salaire moyen des ouvriers journaliers de diverses catégories profession

CATEGORIAS PROFISSIONAES CATÉGORIES PROFESSIONNELLES	GOYAZ												
	Total geral dos casos considerados Total général de cas examinés	Operarios maiores de 14 annos Ouvriers de plus de 14 ans						Operarios menores de 14 annos Ouvriers de moins de 14 ans					
		Total Total		SEXO MASCULINO SEXE MASCULIN		SEXO FEMININO SEXE FÉMININ		Total Total		SEXO MASCULINO SEXE MASCULIN		SEXO FEMININO SEXE FÉMININ	
		Numero de casos considerados Nombre de cas examinés	Salario médio diario Salaire moyen journalier	Numero de casos considerados Nombre de cas examinés	Salario médio diario Salaire moyen journalier	Numero de casos considerados Nombre de cas examinés	Salario médio diario Salaire moyen journalier	Numero de casos considerados Nombre de cas examinés	Salario médio diario Salaire moyen journalier	Numero de casos considerados Nombre de cas examinés	Salario médio diario Salaire moyen journalier	Numero de casos considerados Nombre de cas examinés	Salario médio diario Salaire moyen journalier
Pipeiro (Fabricant de pipettes).....	—	—	—	—	—	—	—	—	—	—	—	—	—
Polidor (Polisseur).....	—	—	—	—	—	—	—	—	—	—	—	—	—
Retocador (Retoucheur)	—	—	—	—	—	—	—	—	—	—	—	—	—
Rodador (Rouleur).....	—	—	—	—	—	—	—	—	—	—	—	—	—
Torneiro (Tourneur)....	—	—	—	—	—	—	—	—	—	—	—	—	—
Outras profissões (Autres métiers)													
Technico (Technicien)..	—	—	—	—	—	—	—	—	—	—	—	—	—
Mestre (Maître).....	—	—	—	—	—	—	—	—	—	—	—	—	—
Contra-mestre (Contremaître).....	—	—	—	—	—	—	—	—	—	—	—	—	—
Mecanico (Mécanicien).	—	—	—	—	—	—	—	—	—	—	—	—	—
Outras profissões (Autres métiers).....	—	—	—	—	—	—	—	—	—	—	—	—	—
Profissões indeterminadas (Métiers non spécifiés).....	—	—	—	—	—	—	—	—	—	—	—	—	—
VI — PRODUCTOS CHIMICOS PROPRIAMENTE DITOS E PRODUCTOS ANALOGOS— PRODUITS CHIMIQUES PROPREMENT DITS ET PRODUITS ANALOGUES	—	—	—	—	—	—	—	—	—	—	—	—	—
Productos chimicos e pharmaceuticos, perfumarias, tintas, vernizes, etc. (Produits chimiques et pharmaceutiques, parfumeries, couleurs, vernis, etc.)													
Chimico (Chimist).....	—	—	—	—	—	—	—	—	—	—	—	—	—
Empacotador (Paqueteur).....	—	—	—	—	—	—	—	—	—	—	—	—	—
Engarrafador ou arrolhador (Embouteilleur ou boucheur).....	—	—	—	—	—	—	—	—	—	—	—	—	—
Lavador de vidros (Laveur de verres).....	—	—	—	—	—	—	—	—	—	—	—	—	—
Manipulador (Manipulateur).....	—	—	—	—	—	—	—	—	—	—	—	—	—
Perfumista (Parfumeur)	—	—	—	—	—	—	—	—	—	—	—	—	—

naes em serviço nas fabricas recenseadas em 1 de Setembro de 1920, segundo a idade e o sexo

nelles en service dans les fabriques recensées au 1er Septembre 1920, d'après l'âge et le sexe

MARANHÃO

Total geral dos casos considerados Total général de cas examinés	Operarios maiores de 14 annos Ouvriers de plus de 14 ans						Operarios menores de 14 annos Ouvriers de moins de 14 ans					
	Total Total		SEXO MASCULINO SEXE MASCULIN		SEXO FEMININO SEXE FÉMININ		Total Total		SEXO MASCULINO SEXE MASCULIN		SEXO FEMININO SEXE FÉMININ	
	Numero de casos considerados Nombre de cas examinés	Salario médio diario Salaire moyen journalier	Numero de casos considerados Nombre de cas examinés	Salario médio diario Salaire moyen journalier	Numero de casos considerados Nombre de cas examinés	Salario médio diario Salaire moyen journalier	Numero de casos considerados Nombre de cas examinés	Salario médio diario Salaire moyen journalier	Numero de casos considerados Nombre de cas examinés	Salario médio diario Salaire moyen journalier	Numero de casos considerados Nombre de cas examinés	Salario médio diario Salaire moyen journalier
—	—	—	—	—	—	—	—	—	—	—	—	—
—	—	—	—	—	—	—	—	—	—	—	—	—
—	—	—	—	—	—	—	—	—	—	—	—	—
—	—	—	—	—	—	—	—	—	—	—	—	—
6	6	1$467	2	2$000	4	1$200	—	—	—	—	—	—
—	—	—	—	—	—	—	—	—	—	—	—	—
—	—	—	—	—	—	—	—	—	—	—	—	—
—	—	—	—	—	—	—	—	—	—	—	—	—
—	—	—	—	—	—	—	—	—	—	—	—	—
14	12	2$583	10	2$700	2	2$000	2	1$000	2	1$000	—	—
8	8	2$500	8	2$500	—	—	—	—	—	—	—	—
23	23	3$522	23	3$522	—	—	—	—	—	—	—	—
—	—	—	—	—	—	—	—	—	—	—	—	—
—	—	—	—	—	—	—	—	—	—	—	—	—
—	—	—	—	—	—	—	—	—	—	—	—	—
—	—	—	—	—	—	—	—	—	—	—	—	—
—	—	—	—	—	—	—	—	—	—	—	—	—
—	—	—	—	—	—	—	—	—	—	—	—	—

IV — Designação regional do salario médio dos operarios jornaleiros de diversas categorias profissio

Désignation régionale du salaire moyen des ouvriers journaliers de diverses catégories profession

CATEGORIAS PROFISSIONAES CATÉGORIES PROFESSIONNELLES	GOYAZ												
		Operarios maiores de 14 annos Ouvriers de plus de 14 ans						Operarios menores de 14 annos Ouvriers de moins de 14 ans					
	Total geral dos casos considerados Total général de cas examinés	Total Total		SEXO MASCULINO SEXE MASCULIN		SEXO FEMININO SEXE FÉMININ		Total Total		SEXO MASCULINO SEXE MASCULIN		SEXO FEMININO SEXE FÉMININ	
		Numero de casos considerados Nombre de cas examinés	Salario médio diario Salaire moyen journalier	Numero de casos considerados Nombre de cas examinés	Salario médio diario Salaire moyen journalier	Numero de casos considerados Nombre de cas examinés	Salario médio diario Salaire moyen journalier	Numero de casos considerados Nombre de cas examinés	Salario médio diario Salaire moyen journalier	Numero de casos considerados Nombre de cas examinés	Salario médio diario Salaire moyen journalier	Numero de casos considerados Nombre de cas examinés	Salario médio diario Salaire moyen journalier
Rotulador (Étiqueteur).	—	—	—	—	—	—	—	—	—	—	—	—	—
Velas, sabão, oleos e gorduras (Bougies, savon, huiles et graisses)													
Cartucheiro de velas (Cartonnier).....	—	—	—	—	—	—	—	—	—	—	—	—	—
Cortador de sabão (Coupeur de savon).....	—	—	—	—	—	—	—	—	—	—	—	—	—
Empacotador de velas (Paqueteur de bougies)	—	—	—	—	—	—	—	—	—	—	—	—	—
Fundidor de velas (Fondeur de bougies).....	—	—	—	—	—	—	—	—	—	—	—	—	—
Prensador de velas (Presseur de bougies).....	—	—	—	—	—	—	—	—	—	—	—	—	—
Saboeiro (Savonnier)...	—	—	—	—	—	—	—	—	—	—	—	—	—
Papel, papelão e respectivos artefactos (Papier, carton et leur ouvrages)													
Calandreiro (Calandreur).....	—	—	—	—	—	—	—	—	—	—	—	—	—
Cortador de papelão (Coupeur de carton)..	—	—	—	—	—	—	—	—	—	—	—	—	—
Cozedor (Façonnier)....	—	—	—	—	—	—	—	—	—	—	—	—	—
Cylindreiro de papel (Cylindreur de papier)	—	—	—	—	—	—	—	—	—	—	—	—	—
Forrador (Tapissier)....	—	—	—	—	—	—	—	—	—	—	—	—	—
Gommador (Colleur)...	—	—	—	—	—	—	—	—	—	—	—	—	—
. Outras profissões (Autres métiers)													
Technico (Technicien)..	—	—	—	—	—	—	—	—	—	—	—	—	—
Mestre (Maître).....	—	—	—	—	—	—	—	—	—	—	—	—	—
Contra-mestre (Contremaître).....	—	—	—	—	—	—	—	—	—	—	—	—	—
Mecanico (Mécanicien)	—	—	—	—	—	—	—	—	—	—	—	—	—
Outras profissões (Autres métiers).....	—	—	—	—	—	—	—	—	—	—	—	—	—
Profissões indeterminadas (Métiers non spécifiés).....	—	—	—	—	—	—	—	—	—	—	—	—	—

naes em serviço nas fabricas recenseadas em 1 de Setembro de 1920, segundo a idade e o sexo

nelles en service dans les fabriques recenseés au 1er Septembre 1920, d'après l'âge et le sexe

MARANHÃO

Total geral dos casos considerados Total général de cas examinés	Operarios maiores de 14 annos Ouvriers de plus de 14 ans						Operarios menores de 14 annos Ouvriers de moins de 14 ans					
	Total Total		SEXO MASCULINO SEXE MASCULIN		SEXO FEMININO SEXE FÉMININ		Total Total		SEXO MASCULINO SEXE MASCULIN		SEXO FEMININO SEXE FÉMININ	
	Numero de casos considerados Nombre de cas examinés	Salario médio diario Salaire moyen journalier	Numero de casos considerados Nombre de cas examinés	Salario médio diario Salaire moyen journalier	Numero de casos considerados Nombre de cas examinés	Salario médio diario Salaire moyen journalier	Numero de casos considerados Nombre de cas examinés	Salario médio diario Salaire moyen journalier	Numero de casos considerados Nombre de cas examinés	Salario médio diario Salaire moyen journalier	Numero de casos considerados Nombre de cas examinés	Salario médio diario Salaire moyen journalier
—	—	—	—	—	—	—	—	—	—	—	—	—
—	—	—	—	—	—	—	—	—	—	—	—	—
—	—	—	—	—	—	—	—	—	—	—	—	—
—	—	—	—	—	—	—	—	—	—	—	—	—
—	—	—	—	—	—	—	—	—	—	—	—	—
—	—	—	—	—	—	—	—	—	—	—	—	—
3	3	3$000	3	3$000	—	—	—	—	—	—	—	—
—	—	—	—	—	—	—	—	—	—	—	—	—
—	—	—	—	—	—	—	—	—	—	—	—	—
—	—	—	—	—	—	—	—	—	—	—	—	—
—	—	—	—	—	—	—	—	—	—	—	—	—
—	—	—	—	—	—	—	—	—	—	—	—	—
—	—	—	—	—	—	—	—	—	—	—	—	—
—	—	—	—	—	—	—	—	—	—	—	—	—
—	—	—	—	—	—	—	—	—	—	—	—	—
—	—	—	—	—	—	—	—	—	—	—	—	—
—	—	—	—	—	—	—	2	—	—	—	—	—
5	5	4$800	5	4$800	—	—	—	—	—	—	—	—
15	15	3$200	15	3$200	—	—	—	—	—	—	—	—

IV — Designação regional do salario médio dos operarios jornaleiros de diversas categorias profissio

Désignation régionale du salaire moyen des ouvriers journaliers de diverses catégories profession

CATEGORIAS PROFISSIONAES CATÉGORIES PROFESSIONNELLES	GOYAZ												
	Total geral dos casos considerados Total général de cas examinés	Operarios maiores de 14 annos Ouvriers de plus de 14 ans						Operarios menores de 14 annos Ouvriers de moins de 14 ans					
		Total Total		SEXO MASCULINO SEXE MASCULIN		SEXO FEMININO SEXE FÉMININ		Total Total		SEXO MASCULINO SEXE MASCULIN		SEXO FEMININO SEXE FÉMININ	
		Numero de casos considerados Nombre de cas examinés	Salario médio diario Salaire moyen journalier	Numero de casos considerados Nombre de cas examinés	Salario médio diario Salaire moyen journalier	Numero de casos considerados Nombre de cas examinés	Salario médio diario Salaire moyen journalier	Numero de casos considerados Nombre de cas examinés	Salario médio diario Salaire moyen journalier	Numero de casos considerados Nombre de cas examinés	Salario médio diario Salaire moyen journalier	Numero de casos considerados Nombre de cas examinés	Salario médio diario Salaire moyen journalier
VII — INDUSTRIAS DA ALIMENTAÇÃO — INDUSTRIES DE L'ALIMENTATION	97	93	5$118	87	5$230	6	3$500	4	1$500	4	1$500	—	—
Alimentação propriamente dita (Aliments proprement dits)													
Baleiro (Fabricant de bonbons)	—	—	—	—	—	—	—	—	—	—	—	—	—
Biscouteiro (Fabricant de biscuits)	—	—	—	—	—	—	—	—	—	—	—	—	—
Cervejeiro (Brasseur)	—	—	—	—	—	—	—	—	—	—	—	—	—
Chocolateiro (Chocolatier)	—	—	—	—	—	—	—	—	—	—	—	—	—
Confeiteiro (Confiturier)	—	—	—	—	—	—	—	—	—	—	—	—	—
Cylindreiro (Cylindreur)	—	—	—	—	—	—	—	—	—	—	—	—	—
Destillador (Destillateur)	8	6	5$667	6	5$667	—	—	2	2$000	2	2$000	—	—
Doceiro (Confiseur)	—	—	—	—	—	—	—	—	—	—	—	—	—
Engarrafador (Embouteilleur)	—	—	—	—	—	—	—	—	—	—	—	—	—
Ensaccador (Ensacheur)	—	—	—	—	—	—	—	—	—	—	—	—	—
Forneiro (Fournier)	—	—	—	—	—	—	—	—	—	—	—	—	—
Lavador de garrafas (Laveur de bouteilles)	—	—	—	—	—	—	—	—	—	—	—	—	—
Manipulador de conservas (Manipulateur de conserves)	—	—	—	—	—	—	—	—	—	—	—	—	—
Masseiro (Pâtissier)	—	—	—	—	—	—	—	—	—	—	—	—	—
Moldador (Mouleur)	—	—	—	—	—	—	—	—	—	—	—	—	—
Moleiro (Meunier)	—	—	—	—	—	—	—	—	—	—	—	—	—
Refinador de assucar (Raffineur)	—	—	—	—	—	—	—	—	—	—	—	—	—
Salsicheiro (Charcutier)	—	—	—	—	—	—	—	—	—	—	—	—	—
Torrador de café (Torrefacteur de café)	—	—	—	—	—	—	—	—	—	—	—	—	—
Fumos e seus preparados (Tabac et ses préparations)													
Carteirista (Boîtier)	—	—	—	—	—	—	—	—	—	—	—	—	—
Charuteiro (Cigareur)	—	—	—	—	—	—	—	—	—	—	—	—	—

naes em serviço nas fabricas recenseadas em 1 de Setembro de 1920, segundo a idade e o sexo

nelles en service dans les fabriques recenseés au 1er Septembre 1920, d'après l'âge et le sexe

MARANHÃO

Total geral dos casos considerados Total général de cas examinés	Operarios maiores de 14 annos Ouvriers de plus de 14 ans						Operarios menores de 14 annos Ouvriers de moins de 14 ans					
	Total Total		SEXO MASCULINO SEXE MASCULIN		SEXO FEMININO SEXE FÉMININ		Total Total		SEXO MASCULINO SEXE MASCULIN		SEXO FEMININO SEXE FÉMININ	
	Numero de casos considerados Nombre de cas examinés	Salario médio diario Salaire moyen journalier	Numero de casos considerados Nombre de cas examinés	Salario médio diario Salaire moyen journalier	Numero de casos considerados Nombre de cas examinés	Salario médio diario Salaire moyen journalier	Numero de casos considerados Nombre de cas examinés	Salario médio diario Salaire moyen journalier	Numero de casos considerados Nombre de cas examinés	Salario médio diario Salaire moyen journalier	Numero de casos considerados Nombre de cas examinés	Salario médio diario Salaire moyen journalier
182	176	4$667	167	4$811	9	2$000	6	1$233	6	1$233	—	—
—	—	—	—	—	—	—	—	—	—	—	—	—
—	—	—	—	—	—	—	—	—	—	—	—	—
—	—	—	—	—	—	—	—	—	—	—	—	—
—	—	—	—	—	—	—	—	—	—	—	—	—
—	—	—	—	—	—	—	—	—	—	—	—	—
—	—	—	—	—	—	—	—	—	—	—	—	—
—	—	—	—	—	—	—	—	—	—	—	—	—
—	—	—	—	—	—	—	—	—	—	—	—	—
—	—	—	—	—	—	—	—	—	—	—	—	—
4	4	3$000	4	3$000	—	—	—	—	—	—	—	—
—	—	—	—	—	—	—	—	—	—	—	—	—
—	—	—	—	—	—	—	—	—	—	—	—	—
—	—	—	—	—	—	—	—	—	—	—	—	—
—	—	—	—	—	—	—	—	—	—	—	—	—
—	—	—	—	—	—	—	—	—	—	—	—	—
—	—	—	—	—	—	—	—	—	—	—	—	—
6	6	2$000	6	2$000	—	—	—	—	—	—	—	—
—	—	—	—	—	—	—	—	—	—	—	—	—
—	—	—	—	—	—	—	—	—	—	—	—	—
—	—	—	—	—	—	—	—	—	—	—	—	—
—	—	—	—	—	—	—	—	—	—	—	—	—

IV — Designação regional do salario médio dos operarios jornaleiros de diversas categorias profissio

Désignation régionale du salaire moyen des ouvriers journaliers de diverses catégories profession

CATEGORIAS PROFISSIONAES CATÉGORIES PROFESSIONNELLES	GOYAZ												
		Operarios maiores de 14 annos Ouvriers de plus de 14 ans						Operarios menores de 14 annos Ouvriers de moins de 14 ans					
	Total geral dos casos considerados Total général de cas examinés	Total Total		SEXO MASCULINO SEXE MASCULIN		SEXO FEMININO SEXE FÉMININ		Total Total		SEXO MASCULINO SEXE MASCULIN		SEXO FEMININO SEXE FÉMININ	
		Numero de casos considerados Nombre de cas examinés	Salario médio diario Salaire moyen journalier	Numero de casos considerados Nombre de cas examinés	Salario médio diario Salaire moyen journalier	Numero de casos considerados Nombre de cas examinés	Salario médio diario Salaire moyen journalier	Numero de casos considerados Nombre de cas examinés	Salario médio diario Salaire moyen journalier	Numero de casos considerados Nombre de cas examinés	Salario médio diario Salaire moyen journalier	Numero de casos considerados Nombre de cas examinés	Salario médio diario Salaire moyen journalier
Cigarreiro (Cigaretteur)	—	—	—	—	—	—	—	—	—	—	—	—	—
Cortador de fumo (Coupeur de tabac).....	—	—	—	—	—	—	—	—	—	—	—	—	—
Destalador de fumo (Nettoyeur de tabac).	—	—	—	—	—	—	—	—	—	—	—	—	—
Emmaçador de cigarros (Paqueteur de cigarettes).....	—	—	—	—	—	—	—	—	—	—	—	—	—
Empacotador de fumo (Paqueteur de tabac)	—	—	—	—	—	—	—	—	—	—	—	—	—
Manipulador de fumo (Manipulateur de tabac).....	—	—	—	—	—	—	—	—	—	—	—	—	—
Outras profissões (Autres métiers)													
Technico (Technicien)	—	—	—	—	—	—	—	—	—	—	—	—	—
Mestre (Maître).....	—	—	—	—	—	—	—	—	—	—	—	—	—
Contra-mestre (Contremaître.).....	—	—	—	—	—	—	—	—	—	—	—	—	—
Mecanico (Mécanicien)	—	—	—	—	—	—	—	—	—	—	—	—	—
Outras profissões (Autres métiers).....	89	87	5$080	81	5$198	6	3$500	2	1$500	2	1$500	—	—
Profissões indeterminadas (Métiers non spécifiés).....	—	—	—	—	—	—	—	—	—	—	—	—	—
VIII — INDUSTRIAS DO VESTUARIO E TOUCADOR — INDUSTRIES DE L'HABILLEMENT ET DE LA TOILETTE	41	39	6$179	38	6$263	1	3$000	2	2$500	2	2$500	—	—
Chapéos, bonnés e chapéos de sol (Coiffures et parapluies)													
Arcador (Plier).....	—	—	—	—	—	—	—	—	—	—	—	—	—
Armador de chapéos de sol (Dresseur de parapluies).....	—	—	—	—	—	—	—	—	—	—	—	—	—
Cartoneiro (Cartonnier)	—	—	—	—	—	—	—	—	—	—	—	—	—

naes em serviço nas fabricas recenseadas em 1 de Setembro de 1920, segundo a idade e o sexo

nelles en service dans les fabriques recenseés au 1er Septembre 1920, d'après l'âge et le sexe

ESPIRITO SANTO

Total geral dos casos considerados Total général de cas examinés	Operarios maiores de 14 annos Ouvriers de plus de 14 ans						Operarios menores de 14 annos Ouvriers de moins de 14 ans					
	Total Total		SEXO MASCULINO SEXE MASCULIN		SEXO FEMININO SEXE FÉMININ		Total Total		SEXO MASCULINO SEXE MASCULIN		SEXO FEMININO SEXE FÉMININ	
	Numero de casos considerados Nombre de cas examinés	Salario médio diario Salaire moyen journalier	Numero de casos considerados Nombre de cas examinés	Salario médio diario Salaire moyen journalier	Numero de casos considerados Nombre de cas examinés	Salario médio diario Salaire moyen journalier	Numero de casos considerados Nombre de cas examinés	Salario médio diario Salaire moyen journalier	Numero de casos considerados Nombre de cas examinés	Salario médio diario Salaire moyen journalier	Numero de casos considerados Nombre de cas examinés	Salario médio diario Salaire moyen journalier
27	24	5$000	24	5$000	—	—	3	1$000	3	1$000	—	—
—	—	—	—	—	—	—	—	—	—	—	—	—
—	—	—	—	—	—	—	—	—	—	—	—	—
—	—	—	—	—	—	—	—	—	—	—	—	—
—	—	—	—	—	—	—	—	—	—	—	—	—
—	—	—	—	—	—	—	—	—	—	—	—	—
—	—	—	—	—	—	—	—	—	—	—	—	—
4	4	10$000	4	10$000	—	—	—	—	—	—	—	—
—	—	—	—	—	—	—	—	—	—	—	—	—
—	—	—	—	—	—	—	—	—	—	—	—	—
24	24	9$008	24	9$008	—	—	—	—	—	—	—	—
117	114	3$697	105	3$843	9	2$000	3	1$467	3	1$467	—	—
—	—	—	—	—	—	—	—	—	—	—	—	—
—	—	—	—	—	—	—	—	—	—	—	—	—
—	—	—	—	—	—	—	—	—	—	—	—	—
—	—	—	—	—	—	—	—	—	—	—	—	—

ERRATA

No quadro IV da pag. 213, na designação do Estado, em vez de Espirito Santo, leia-se Maranhão.

IV — Designação regional do salario médio dos operarios jornaleiros de diversas categorias profissio

Désignation régionale du salaire moyen des ouvriers journaliers de diverses catégories profession

CATEGORIAS PROFISSIONAES CATÉGORIES PROFESSIONNELLES	GOYAZ												
	Total geral dos casos considerados Total général de cas examinés	Operarios maiores de 14 annos Ouvriers de plus de 14 ans						Operarios menores de 14 annos Ouvriers de moins de 14 ans					
		Total Total		SEXO MASCULINO SEXE MASCULIN		SEXO FEMININO SEXE FÉMININ		Total Total		SEXO MASCULINO SEXE MASCULIN		SEXO FEMININO SEXE FÉMININ	
		Numero de casos considerados Nombre de cas examinés	Salario médio diario Salaire moyen journalier	Numero de casos considerados Nombre de cas examinés	Salario médio diario Salaire moyen journalier	Numero de casos considerados Nombre de cas examinés	Salario médio diario Salaire moyen journalier	Numero de casos considerados Nombre de cas examinés	Salario médio diario Salaire moyen journalier	Numero de casos considerados Nombre de cas examinés	Salario médio diario Salaire moyen journalier	Numero de casos considerados Nombre de cas examinés	Salario médio diario Salaire moyen journalier
Cortador de bonnés e chapéos de panno(Coupeur d'étoffe à coiffures)	—	—	—	—	—	—	—	—	—	—	—	—	—
Cortador de chapéos de sol (Coupeur d'étoffe à parapluies)	—	—	—	—	—	—	—	—	—	—	—	—	—
Costureira (Couturière)	—	—	—	—	—	—	—	—	—	—	—	—	—
Enformador (Modeleur)	—	—	—	—	—	—	—	—	—	—	—	—	—
Engommador (Engommeur)	—	—	—	—	—	—	—	—	—	—	—	—	—
Esmurçador Rogneur)	—	—	—	—	—	—	—	—	—	—	—	—	—
Forrador (Coiffeur)	—	—	—	—	—	—	—	—	—	—	—	—	—
Fulista (Feutrier)	—	—	—	—	—	—	—	—	—	—	—	—	—
Lixador (Polisseur)	—	—	—	—	—	—	—	—	—	—	—	—	—
Prensador (Presseur)	—	—	—	—	—	—	—	—	—	—	—	—	—
Propriagista (Apprêteur)	—	—	—	—	—	—	—	—	—	—	—	—	—
Tintureiro (Teinturier)	—	—	—	—	—	—	—	—	—	—	—	—	—
Torneador (Lustreur au tour)	—	—	—	—	—	—	—	—	—	—	—	—	—
Calçados (Chaussures)													
Acabador (Finisseur)	—	—	—	—	—	—	—	—	—	—	—	—	—
Apontador (Patronneur)	—	—	—	—	—	—	—	—	—	—	—	—	—
Chineleiro (Pantouflier)	—	—	—	—	—	—	—	—	—	—	—	—	—
Cortador (Coupeur)	4	4	7$000	4	7$000	—	—	—	—	—	—	—	—
Encospiador (Monteur d'embouchoir)	—	—	—	—	—	—	—	—	—	—	—	—	—
Frizador (Fraiseur)	—	—	—	—	—	—	—	—	—	—	—	—	—
Gaspeador (Coupeur de l'empeigne)	—	—	—	—	—	—	—	—	—	—	—	—	—
Limpador (Sireur)	—	—	—	—	—	—	—	—	—	—	—	—	—
Lixador (Polisseur)	—	—	—	—	—	—	—	—	—	—	—	—	—
Montador (Monteur)	—	—	—	—	—	—	—	—	—	—	—	—	—

naes em serviço nas fabricas recenseadas em 1 de Setembro de 1920, segundo a idade e o sexo

nelles en service dans les fabriques recenseés au 1er Septembre 1920, d'après l'âge et le sexe

MARANHÃO

Total geral dos casos considerados Total général de cas examinés	Operarios maiores de 14 annos Ouvriers de plus de 14 ans						Operarios menores de 14 annos Ouvriers de moins de 14 ans					
	Total Total		SEXO MASCULINO SEXE MASCULIN		SEXO FEMININO SEXE FÉMININ		Total Total		SEXO MASCULINO SEXE MASCULIN		SEXO FEMININO SEXE FÉMININ	
	Numero de casos considerados Nombre de cas examinés	Salario médio diario Salaire moyen journalier	Numero de casos considerados Nombre de cas examinés	Salario médio diario Salaire moyen journalier	Numero de casos considerados Nombre de cas examinés	Salario médio diario Salaire moyen journalier	Numero de casos considerados Nombre de cas examinés	Salario médio diario Salaire moyen journalier	Numero de casos considerados Nombre de cas examinés	Salario médio diario Salaire moyen journalier	Numero de casos considerados Nombre de cas examinés	Salario médio diario Salaire moyen journalier
—	—	—	—	—	—	—	—	—	—	—	—	—
—	—	—	—	—	—	—	—	—	—	—	—	—
—	—	—	—	—	—	—	—	—	—	—	—	—
—	—	—	—	—	—	—	—	—	—	—	—	—
—	—	—	—	—	—	—	—	—	—	—	—	—
—	—	—	—	—	—	—	—	—	—	—	—	—
—	—	—	—	—	—	—	—	—	—	—	—	—
—	—	—	—	—	—	—	—	—	—	—	—	—
—	—	—	—	—	—	—	—	—	—	—	—	—
—	—	—	—	—	—	—	—	—	—	—	—	—
—	—	—	—	—	—	—	—	—	—	—	—	—
—	—	—	—	—	—	—	—	—	—	—	—	—
—	—	—	—	—	—	—	—	—	—	—	—	—
—	—	—	—	—	—	—	—	—	—	—	—	—
—	—	—	—	—	—	—	—	—	—	—	—	—
—	—	—	—	—	—	—	—	—	—	—	—	—
—	—	—	—	—	—	—	—	—	—	—	—	—
—	—	—	—	—	—	—	—	—	—	—	—	—
—	—	—	—	—	—	—	—	—	—	—	—	—
—	—	—	—	—	—	—	—	—	—	—	—	—
—	—	—	—	—	—	—	—	—	—	—	—	—
—	—	—	—	—	—	—	—	—	—	—	—	—
—	—	—	—	—	—	—	—	—	—	—	—	—
—	—	—	—	—	—	—	—	—	—	—	—	—

IV — Designação regional do salario médio dos operarios jornaleiros de diversas categorias profissio

Désignation régionale du salaire moyen des ouvriers journaliers de diverses catégories profession

CATEGORIAS PROFISSIONAES CATÉGORIES PROFESSIONNELLES	GOYAZ												
		Operarios maiores de 14 annos Ouvriers de plus de 14 ans						Operarios menores de 14 annos Ouvriers de moins de 14 ans					
	Total geral dos casos considerados Total général de cas examinés	Total Total		SEXO MASCULINO SEXE MASCULIN		SEXO FEMININO SEXE FÉMININ		Total Total		SEXO MASCULINO SEXE MASCULIN		SEXO FEMININO SEXE FÉMININ	
		Numero de casos considerados Nombre de cas examinés	Salario médio diario Salaire moyen journalier	Numero de casos considerados Nombre de cas examinés	Salario médio diario Salaire moyen journalier	Numero de casos considerados Nombre de cas examinés	Salario médio diario Salaire moyen journalier	Numero de casos considerados Nombre de cas examinés	Salario médio diario Salaire moyen journalier	Numero de casos considerados Nombre de cas examinés	Salario médio diario Salaire moyen journalier	Numero de casos considerados Nombre de cas examinés	Salario médio diario Salaire moyen journalier
Official de modelo Luiz XV (Ouvrier du modèle Louis XV).....	—	—	—	—	—	—	—	—	—	—	—	—	—
Ponteador (Apprêteur).	—	—	—	—	—	—	—	—	—	—	—	—	—
Pespontador (Piqueur)..	—	—	—	—	—	—	—	—	—	—	—	—	—
Picador de ponto (Perceur).....	—	—	—	—	—	—	—	—	—	—	—	—	—
Pregador (Cloueur).....	—	—	—	—	—	—	—	—	—	—	—	—	—
Tamanqueiro (Sabotier)	—	—	—	—	—	—	—	—	—	—	—	—	—
Virador (Cambreur).....	—	—	—	—	—	—	—	—	—	—	—	—	—
Roupas e outros artigos do vestuario e flôres artificiaes (Confections et articles de toilette et fleurs artificielles)													
Chapeleira (Chapelière)	—	—	—	—	—	—	—	—	—	—	—	—	—
Colleteira (Corsetière)..	—	—	—	—	—	—	—	—	—	—	—	—	—
Cortador de luvas (Coupeur de gants).....	—	—	—	—	—	—	—	—	—	—	—	—	—
Cortador de roupas (Coupeur d'habits)....	—	—	—	—	—	—	—	—	—	—	—	—	—
Costureira (Couturière).	—	—	—	—	—	—	—	—	—	—	—	—	—
Engommadeira (Repasseuse).....	—	—	—	—	—	—	—	—	—	—	—	—	—
Florista (Fleuriste).....	—	—	—	—	—	—	—	—	—	—	—	—	—
Lavador (Laveur).....	—	—	—	—	—	—	—	—	—	—	—	—	—
Modista (Modiste).....	—	—	—	—	—	—	—	—	—	—	—	—	—
Tintureiro (Teinturier).	—	—	—	—	—	—	—	—	—	—	—	—	—
Outras profissões (Autres métiers)													
Technico (Technicien)..	—	—	—	—	—	—	—	—	—	—	—	—	—
Mestre (Maître).....	—	—	—	—	—	—	—	—	—	—	—	—	—
Contra-mestre (Contremaître).....	—	—	—	—	—	—	—	—	—	—	—	—	—

naes em serviço nas fabricas recenseadas em 1 de Setembro de 1920, segundo a idade e o sexo

nelles en service dans les fabriques recenseés au 1er Septembre 1920, d'après l'âge et le sexe

MARANHÃO

Total geral dos casos considerados Total général de cas examinés	Operarios maiores de 14 annos Ouvriers de plus de 14 ans						Operarios menores de 14 annos Ouvriers de moins de 14 ans					
	Total Total		SEXO MASCULINO SEXE MASCULIN		SEXO FEMININO SEXE FÉMININ		Total Total		SEXO MASCULINO SEXE MASCULIN		SEXO FEMININO SEXE FÉMININ	
	Numero de casos considerados Nombre de cas examinés	Salario médio diario Salaire moyen journalier	Numero de casos considerados Nombre de cas examinés	Salario médio diario Salaire moyen journalier	Numero de casos considerados Nombre de cas examinés	Salario médio diario Salaire moyen journalier	Numero de casos considerados Nombre de cas examinés	Salario médio diario Salaire moyen journalier	Numero de casos considerados Nombre de cas examinés	Salario médio diario Salaire moyen journalier	Numero de casos considerados Nombre de cas examinés	Salario médio diario Salaire moyen journalier
—	—	—	—	—	—	—	—	—	—	—	—	—
—	—	—	—	—	—	—	—	—	—	—	—	—
—	—	—	—	—	—	—	—	—	—	—	—	—

IV — Designação regional do salario médio dos operarios jornaleiros de diversas categorias profissio

Désignation régionale du salaire moyen des ouvriers journaliers de diverses catégories profession

CATEGORIAS PROFISSIONAES CATÉGORIES PROFESSIONNELLES	GOYAZ												
	Total geral dos casos considerados Total général de cas examinés	Operarios maiores de 14 annos Ouvriers de plus de 14 ans						Operarios menores de 14 annos Ouvriers de moins de 14 ans					
		Total Total		SEXO MASCULINO SEXE MASCULIN		SEXO FEMININO SEXE FÉMININ		Total Total		SEXO MASCULINO SEXE MASCULIN		SEXO FEMININO SEXE FÉMININ	
		Numero de casos considerados Nombre de cas examinés	Salario médio diario Salaire moyen journalier	Numero de casos considerados Nombre de cas examinés	Salario médio diario Salaire moyen journalier	Numero de casos considerados Nombre de cas examinés	Salario médio diario Salaire moyen journalier	Numero de casos considerados Nombre de cas examinés	Salario médio diario Salaire moyen journalier	Numero de casos considerados Nombre de cas examinés	Salario médio diario Salaire moyen journalier	Numero de casos considerados Nombre de cas examinés	Salario médio diario Salaire moyen journalier
Mecanico (Mécanicien)	—	—	—	—	—	—	—	—	—	—	—	—	—
Outras profissões (Autres métiers)	37	35	6$086	34	6$176	1	3$000	2	2$500	2	2$500	—	—
Profissões indeterminadas (Métiers non spécifiés)	—	—	—	—	—	—	—	—	—	—	—	—	—
IX—INDUSTRIAS DO MOBILIARIO — INDUSTRIES DE L'AMEUBLEMENT	—	—	—	—	—	—	—	—	—	—	—	—	—
Colchoeiro (Matelassier)	—	—	—	—	—	—	—	—	—	—	—	—	—
Desenhista (Dessinateur)	—	—	—	—	—	—	—	—	—	—	—	—	—
Empalhador (Empailleur)	—	—	—	—	—	—	—	—	—	—	—	—	—
Entalhador (Marqueteur)	—	—	—	—	—	—	—	—	—	—	—	—	—
Estofador (Rembourreur)	—	—	—	—	—	—	—	—	—	—	—	—	—
Laqueador (Laqueur)	—	—	—	—	—	—	—	—	—	—	—	—	—
Lustrador (Vernisseur)	—	—	—	—	—	—	—	—	—	—	—	—	—
Marceneiro (Menuisier)	—	—	—	—	—	—	—	—	—	—	—	—	—
Polidor ou lixador (Polisseur ou brunisseur)	—	—	—	—	—	—	—	—	—	—	—	—	—
Outras profissões (Autres métiers)													
Technico (Technicien)	—	—	—	—	—	—	—	—	—	—	—	—	—
Mestre (Maître)	—	—	—	—	—	—	—	—	—	—	—	—	—
Contra-mestre (Contremaître)	—	—	—	—	—	—	—	—	—	—	—	—	—
Mecanico (Mécanicien)	—	—	—	—	—	—	—	—	—	—	—	—	—
Outras profissões (Autres métiers)	—	—	—	—	—	—	—	—	—	—	—	—	—
Profissões indeterminadas (Métiers non spécifiés)	—	—	—	—	—	—	—	—	—	—	—	—	—

naes em serviço nas fabricas recenseadas em 1 de Setembro de 1920, segundo a idade e o sexo

nelles en service dans les fabriques recensées au 1er Septembre 1920, d'après l'âge et le sexe

MARANHÃO

Total geral dos casos considerados Total général de cas examinés	Operarios maiores de 14 annos Ouvriers de plus de 14 ans						Operarios menores de 14 annos Ouvriers de moins de 14 ans					
	Total Total		SEXO MASCULINO SEXE MASCULIN		SEXO FEMININO SEXE FÉMININ		Total Total		SEXO MASCULINO SEXE MASCULIN		SEXO FEMININO SEXE FÉMININ	
	Numero de casos considerados Nombre de cas examinés	Salario médio diario Salaire moyen journalier	Numero de casos considerados Nombre de cas examinés	Salario médio diario Salaire moyen journalier	Numero de casos considerados Nombre de cas examinés	Salario médio diario Salaire moyen journalier	Numero de casos considerados Nombre de cas examinés	Salario médio diario Salaire moyen journalier	Numero de casos considerados Nombre de cas examinés	Salario médio diario Salaire moyen journalier	Numero de casos considerados Nombre de cas examinés	Salario médio diario Salaire moyen journalier
—	—	—	—	—	—	—	—	—	—	—	—	—
—	—	—	—	—	—	—	—	—	—	—	—	—
—	—	—	—	—	—	—	—	—	—	—	—	—

IV — Designação regional do salario médio dos operarios jornaleiros de diversas categorias profissio

Désignation régionale du salaire moyen des ouvriers journaliers de diverses catégories profession

CATEGORIAS PROFISSIONAES CATÉGORIES PROFESSIONNELLES	GOYAZ												
	Total geral dos casos considerados Total général de cas examinés	Operarios maiores de 14 annos Ouvriers de plus de 14 ans						Operarios menores de 14 annos Ouvriers de moins de 14 ans					
		Total Total		SEXO MASCULINO SEXE MASCULIN		SEXO FEMININO SEXE FÉMININ		Total Total		SEXO MASCULINO SEXE MASCULIN		SEXO FEMININO SEXE FÉMININ	
		Numero de casos considerados Nombre de cas examinés	Salario médio diario Salaire moyen journalier	Numero de casos considerados Nombre de cas examinés	Salario médio diario Salaire moyen journalier	Numero de casos considerados Nombre de cas examinés	Salario médio diario Salaire moyen journalier	Numero de casos considerados Nombre de cas examinés	Salario médio diario Salaire moyen journalier	Numero de casos considerados Nombre de cas examinés	Salario médio diario Salaire moyen journalier	Numero de casos considerados Nombre de cas examinés	Salario médio diario Salaire moyen journalier
X — INDUSTRIAS DA EDIFICAÇÃO — INDUSTRIES DU BÂTIMENT	—	—	—	—	—	—	—	—	—	—	—	—	—
Aplainador de madeira. (Raboteur sur bois)...	—	—	—	—	—	—	—	—	—	—	—	—	—
Apparelhador de madeira. (Apprêteur de bois)	—	—	—	—	—	—	—	—	—	—	—	—	—
Bombeiro. (Plombier)..	—	—	—	—	—	—	—	—	—	—	—	—	—
Caieiro. (Chaufournier).	—	—	—	—	—	—	—	—	—	—	—	—	—
Canteiro (Carrier).....	—	—	—	—	—	—	—	—	—	—	—	—	—
Carpinteiro (Charpentier).....	—	—	—	—	—	—	—	—	—	—	—	—	—
Cortador de marmore (Tailleur de marbre)..	—	—	—	—	—	—	—	—	—	—	—	—	—
Estampador de papel de forração (Imprimeur de papier-tenture)....	—	—	—	—	—	—	—	—	—	—	—	—	—
Estucador (Stucateur)..	—	—	—	—	—	—	—	—	—	—	—	—	—
Gravador (Graveur).....	—	—	—	—	—	—	—	—	—	—	—	—	—
Marmorista (Marbrier).	—	—	—	—	—	—	—	—	—	—	—	—	—
Pedreiro (Maçon).....	—	—	—	—	—	—	—	—	—	—	—	—	—
Pintor de casas (Peintre en bâtiments).....	—	—	—	—	—	—	—	—	—	—	—	—	—
Polidor (Polisseur).....	—	—	—	—	—	—	—	—	—	—	—	—	—
Tintureiro (Teinturier).	—	—	—	—	—	—	—	—	—	—	—	—	—
Vidraceiro (Vitrier)....	—	—	—	—	—	—	—	—	—	—	—	—	—
Outras profissões (Autres métiers)													
Technico (Technicien)..	—	—	—	—	—	—	—	—	—	—	—	—	—
Mestre (Maître).....	—	—	—	—	—	—	—	—	—	—	—	—	—
Contra-mestre (Contremaître).....	—	—	—	—	—	—	—	—	—	—	—	—	—
Mecanico (Mécanicien).	—	—	—	—	—	—	—	—	—	—	—	—	—

naes em serviço nas fabricas recenseadas em 1 de Setembro de 1920, segundo a idade e o sexo

nelles en service dans les fabriques recenseés au 1er Septembre 1920, d'après l'âge et le sexe

MARANHÃO

Total geral dos casos considerados Total général de cas examinés	Operarios maiores de 14 annos Ouvriers de plus de 14 ans						Operarios menores de 14 annos Ouvriers de moins de 14 ans					
	Total Total		SEXO MASCULINO SEXE MASCULIN		SEXO FEMININO SEXE FÉMININ		Total Total		SEXO MASCULINO SEXE MASCULIN		SEXO FEMININO SEXE FÉMININ	
	Numero de casos considerados Nombre de cas examinés	Salario médio diario Salaire moyen journalier	Numero de casos considerados Nombre de cas examinés	Salario médio diario Salaire moyen journalier	Numero de casos considerados Nombre de cas examinés	Salario médio diario Salaire moyen journalier	Numero de casos considerados Nombre de cas examinés	Salario médio diario Salaire moyen journalier	Numero de casos considerados Nombre de cas examinés	Salario médio diario Salaire moyen journalier	Numero de casos considerados Nombre de cas examinés	Salario médio diario Salaire moyen journalier
34	32	2$866	32	2$866	—	—	2	2$000	2	2$000	—	—
—	—	—	—	—	—	—	—	—	—	—	—	—
—	—	—	—	—	—	—	—	—	—	—	—	—
—	—	—	—	—	—	—	—	—	—	—	—	—
—	—	—	—	—	—	—	—	—	—	—	—	—
—	—	—	—	—	—	—	—	—	—	—	—	—
—	—	—	—	—	—	—	—	—	—	—	—	—
—	—	—	—	—	—	—	—	—	—	—	—	—
—	—	—	—	—	—	—	—	—	—	—	—	—
—	—	—	—	—	—	—	—	—	—	—	—	—
—	—	—	—	—	—	—	—	—	—	—	—	—
—	—	—	—	—	—	—	—	—	—	—	—	—
—	—	—	—	—	—	—	—	—	—	—	—	—
—	—	—	—	—	—	—	—	—	—	—	—	—
—	—	—	—	—	—	—	—	—	—	—	—	—
—	—	—	—	—	—	—	—	—	—	—	—	—
—	—	—	—	—	—	—	—	—	—	—	—	—
—	—	—	—	—	—	—	—	—	—	—	—	—
—	—	—	—	—	—	—	—	—	—	—	—	—
—	—	—	—	—	—	—	—	—	—	—	—	—
—	—	—	—	—	—	—	—	—	—	—	—	—
—	—	—	—	—	—	—	—	—	—	—	—	—
—	—	—	—	—	—	—	—	—	—	—	—	—

IV — Designação regional do salario médio dos operarios jornaleiros de diversas categorias profissio

Désignation régionale du salaire moyen des ouvriers journaliers de diverses catégories professio

CATEGORIAS PROFISSIONAES CATÉGORIES PROFESSIONNELLES	GOYAZ												
	Total geral dos casos considerados Total général de cas examinés	Operarios maiores de 14 annos Ouvriers de plus de 14 ans						Operarios menores de 14 annos Ouvriers de moins de 14 ans					
		Total Total		SEXO MASCULINO SEXE MASCULIN		SEXO FEMININO SEXE FÉMININ		Total Total		SEXO MASCULINO SEXE MASCULIN		SEXO FEMININO SEXE FÉMININ	
		Numero de casos considerados Nombre de cas examinés	Salario médio diario Salaire moyen journalier	Numero de casos considerados Nombre de cas examinés	Salario médio diario Salaire moyen journalier	Numero de casos considerados Nombre de cas examinés	Salario médio diario Salaire moyen journalier	Numero de casos considerados Nombre de cas examinés	Salario médio diario Salaire moyen journalier	Numero de casos considerados Nombre de cas examinés	Salario médio diario Salaire moyen journalier	Numero de casos considerados Nombre de cas examinés	Salario médio diario Salaire moyen journalier
Outras profissões (Autres métiers).....	—	—	—	—	—	—	—	—	—	—	—	—	—
Profissões indeterminadas (Métiers non spécifiés).....	—	—	—	—	—	—	—	—	—	—	—	—	—
XI — CONSTRUCÇÃO DE APPARELHOS DE TRANSPORTE — CONSTRUCTION D'APPAREILS DE TRANSPORT	—	—	—	—	—	—	—	—	—	—	—	—	—
Arçoeiro (Arçonnier)...	—	—	—	—	—	—	—	—	—	—	—	—	—
Montador de carros (Monteur de voitures)	—	—	—	—	—	—	—	—	—	—	—	—	—
Selleiro (Sellier).....	—	—	—	—	—	—	—	—	—	—	—	—	—
Outras profissões (Autres métiers)													
Technico (Technicien)..	—	—	—	—	—	—	—	—	—	—	—	—	—
Mestre (Maître).....	—	—	—	—	—	—	—	—	—	—	—	—	—
Contra-mestre (Contremaître).....	—	—	—	—	—	—	—	—	—	—	—	—	—
Mecanico (Mécanicien).	—	—	—	—	—	—	—	—	—	—	—	—	—
Outras profissões (Autres métiers).....	—	—	—	—	—	—	—	—	—	—	—	—	—
Profissões indeterminadas (Métiers non spécifiés).....	—	—	—	—	—	—	—	—	—	—	—	—	—
XII — PRODUCÇÃO E TRANSMISSÃO DE FORÇAS PHYSICAS — PRODUCTION ET TRANSMISSION DE FORCES PHYSIQUES	—	—	—	—	—	—	—	—	—	—	—	—	—
Electricista (Électricien)	—	—	—	—	—	—	—	—	—	—	—	—	—
Foguista (Chauffeur)...	—	—	—	—	—	—	—	—	—	—	—	—	—
Machinista (Machiniste)	—	—	—	—	—	—	—	—	—	—	—	—	—
Outras profissões (Autres métiers)													
Technico (Technicien)..	—	—	—	—	—	—	—	—	—	—	—	—	—
Mestre (Maître).....	—	—	—	—	—	—	—	—	—	—	—	—	—

naes em serviço nas fabricas recenseadas em 1 de Setembro de 1920, segundo a idade e o sexo

nelles en service dans les fabriques recenseés au 1er Septembre 1920, d'après l'âge et le sexe

MARANHÃO

Total geral dos casos considerados Total général de cas examinés	Operarios maiores de 14 annos Ouvriers de plus de 14 ans						Operarios menores de 14 annos Ouvriers de moins de 14 ans					
	Total Total		SEXO MASCULINO SEXE MASCULIN		SEXO FEMININO SEXE FÉMININ		Total Total		SEXO MASCULINO SEXE MASCULIN		SEXO FEMININO SEXE FÉMININ	
	Numero de casos considerados Nombre de cas examinés	Salario médio diario Salaire moyen journalier	Numero de casos considerados Nombre de cas examinés	Salario médio diario Salaire moyen journalier	Numero de casos considerados Nombre de cas examinés	Salario médio diario Salaire moyen journalier	Numero de casos considerados Nombre de cas examinés	Salario médio diario Salaire moyen journalier	Numero de casos considerados Nombre de cas examinés	Salario médio diario Salaire moyen journalier	Numero de casos considerados Nombre de cas examinés	Salario médio diario Salaire moyen journalier
5	5	3$800	5	3$800	—	—	—	—	—	—	—	—
29	27	2$693	27	2$693	—	—	2	2$000	2	2$000	—	—
—	—	—	—	—	—	—	—	—	—	—	—	—
—	—	—	—	—	—	—	—	—	—	—	—	—
—	—	—	—	—	—	—	—	—	—	—	—	—
—	—	—	—	—	—	—	—	—	—	—	—	—
—	—	—	—	—	—	—	—	—	—	—	—	—
—	—	—	—	—	—	—	—	—	—	—	—	—
—	—	—	—	—	—	—	—	—	—	—	—	—
—	—	—	—	—	—	—	—	—	—	—	—	—
—	—	—	—	—	—	—	—	—	—	—	—	—
—	—	—	—	—	—	—	—	—	—	—	—	—
—	—	—	—	—	—	—	—	—	—	—	—	—
—	—	—	—	—	—	—	—	—	—	—	—	—
—	—	—	—	—	—	—	—	—	—	—	—	—
—	—	—	—	—	—	—	—	—	—	—	—	—
—	—	—	—	—	—	—	—	—	—	—	—	—
—	—	—	—	—	—	—	—	—	—	—	—	—
—	—	—	—	—	—	—	—	—	—	—	—	—
—	—	—	—	—	—	—	—	—	—	—	—	—
—	—	—	—	—	—	—	—	—	—	—	—	—
—	—	—	—	—	—	—	—	—	—	—	—	—

IV — Designação regional do salario médio dos operarios jornaleiros de diversas categorias profissio

Désignation régionale du salaire moyen des ouvriers journaliers de diverses catégories profession

CATEGORIAS PROFISSIONAES CATÉGORIES PROFESSIONNELLES	GOYAZ												
		Operarios maiores de 14 annos Ouvriers de plus de 14 ans						Operarios menores de 14 annos Ouvriers de moins de 14 ans					
	Total geral dos casos considerados Total général de cas examinés	Total Total		SEXO MASCULINO SEXE MASCULIN		SEXO FEMININO SEXE FÉMININ		Total Total		SEXO MASCULINO SEXE MASCULIN		SEXO FEMININO SEXE FÉMININ	
		Numero de casos considerados Nombre de cas examinés	Salario médio diario Salaire moyen journalier	Numero de casos considerados Nombre de cas examinés	Salario médio diario Salaire moyen journalier	Numero de casos considerados Nombre de cas examinés	Salario médio diario Salaire moyen journalier	Numero de casos considerados Nombre de cas examinés	Salario médio diario Salaire moyen journalier	Numero de casos considerados Nombre de cas examinés	Salario médio diario Salaire moyen journalier	Numero de casos considerados Nombre de cas examinés	Salario médio diario Salaire moyen journalier
Contra-mestre (Contremaître)	—	—	—	—	—	—	—	—	—	—	—	—	—
Mecanico (Mécanicien)	—	—	—	—	—	—	—	—	—	—	—	—	—
Outras profissões (Autres métiers)	—	—	—	—	—	—	—	—	—	—	—	—	—
Profissões indeterminadas (Métiers non spécifiés)	—	—	—	—	—	—	—	—	—	—	—	—	—
XIII — INDUSTRIAS RELATIVAS ÁS SCIENCIAS, LETTRAS E ARTES. INDUSTRIAS DE LUXO — INDUSTRIES RELATIVES AUX SCIENCES, LETTRES ET ARTS. INDUSTRIES DE LUXE	—	—	—	—	—	—	—	—	—	—	—	—	—
Dourador em madeira (Doreur sur bois)	—	—	—	—	—	—	—	—	—	—	—	—	—
Engessador (Badigeonneur)	—	—	—	—	—	—	—	—	—	—	—	—	—
Enveloppeiro (Fabricant d'enveloppes)	—	—	—	—	—	—	—	—	—	—	—	—	—
Fingidor de madeira (Paintre en décors)	—	—	—	—	—	—	—	—	—	—	—	—	—
Gravador (Graveur)	—	—	—	—	—	—	—	—	—	—	—	—	—
Leques, fabricante de — (Éventails, fabricant de —)	—	—	—	—	—	—	—	—	—	—	—	—	—
Ornamentador (Ornementiste)	—	—	—	—	—	—	—	—	—	—	—	—	—
Violeiro (Luthier)	—	—	—	—	—	—	—	—	—	—	—	—	—
Outras profissões (Autres métiers)													
Technico (Technicien)	—	—	—	—	—	—	—	—	—	—	—	—	—
Mestre (Maître)	—	—	—	—	—	—	—	—	—	—	—	—	—
Contra-mestre (Contremaître)	—	—	—	—	—	—	—	—	—	—	—	—	—
Mecanico (Mécanicien)	—	—	—	—	—	—	—	—	—	—	—	—	—
Outras profissões (Autres métiers)	—	—	—	—	—	—	—	—	—	—	—	—	—
Profissões indeterminadas (Métiers non spécifiés)	—	—	—	—	—	—	—	—	—	—	—	—	—

naes em serviço nas fabricas recenseadas em 1 de Setembro de 1920, segundo a idade e o sexo

nelles en service dans les fabriques recensées au 1er Septembre 1920, d'après l'âge et le sexe

MARANHÃO

Total geral dos casos considerados Total général de cas examinés	Operarios maiores de 14 annos Ouvriers de plus de 14 ans						Operarios menores de 14 annos Ouvriers de moins de 14 ans					
	Total Total		SEXO MASCULINO SEXE MASCULIN		SEXO FEMININO SEXE FÉMININ		Total Total		SEXO MASCULINO SEXE MASCULIN		SEXO FEMININO SEXE FÉMININ	
	Numero de casos considerados Nombre de cas examinés	Salario médio diario Salaire moyen journalier	Numero de casos considerados Nombre de cas examinés	Salario médio diario Salaire moyen journalier	Numero de casos considerados Nombre de cas examinés	Salario médio diario Salaire moyen journalier	Numero de casos considerados Nombre de cas examinés	Salario médio diario Salaire moyen journalier	Numero de casos considerados Nombre de cas examinés	Salario médio diario Salaire moyen journalier	Numero de casos considerados Nombre de cas examinés	Salario médio diario Salaire moyen journalier
—	—	—	—	—	—	—	—	—	—	—	—	—
—	—	—	—	—	—	—	—	—	—	—	—	—
—	—	—	—	—	—	—	—	—	—	—	—	—
—	—	—	—	—	—	—	—	—	—	—	—	—
—	—	—	—	—	—	—	—	—	—	—	—	—
—	—	—	—	—	—	—	—	—	—	—	—	—
—	—	—	—	—	—	—	—	—	—	—	—	—
—	—	—	—	—	—	—	—	—	—	—	—	—
—	—	—	—	—	—	—	—	—	—	—	—	—
—	—	—	—	—	—	—	—	—	—	—	—	—
—	—	—	—	—	—	—	—	—	—	—	—	—
—	—	—	—	—	—	—	—	—	—	—	—	—
—	—	—	—	—	—	—	—	—	—	—	—	—
—	—	—	—	—	—	—	—	—	—	—	—	—
—	—	—	—	—	—	—	—	—	—	—	—	—
—	—	—	—	—	—	—	—	—	—	—	—	—
—	—	—	—	—	—	—	—	—	—	—	—	—
—	—	—	—	—	—	—	—	—	—	—	—	—
—	—	—	—	—	—	—	—	—	—	—	—	—
—	—	—	—	—	—	—	—	—	—	—	—	—
—	—	—	—	—	—	—	—	—	—	—	—	—
—	—	—	—	—	—	—	—	—	—	—	—	—
—	—	—	—	—	—	—	—	—	—	—	—	—

IV — Designação regional do salario médio dos operarios jornaleiros de diversas categorias profissio

Désignation régionale du salaire moyen des ouvriers journaliers de diverses catégories profession

CATEGORIAS PROFISSIONAES CATÉGORIES PROFESSIONNELLES	MATTO GROSSO												
	Total geral dos casos considerados Total général de cas examinés	Operarios maiores de 14 annos Ouvriers de plus de 14 ans						Operarios menores de 14 annos Ouvriers de moins de 14 ans					
		Total Total		SEXO MASCULINO SEXE MASCULIN		SEXO FEMININO SEXE FÉMININ		Total Total		SEXO MASCULINO SEXE MASCULIN		SEXO FEMININO SEXE FÉMININ	
		Numero de casos considerados Nombre de cas examinés	Salario médio diario Salaire moyen journalier	Numero de casos considerados Nombre de cas examinés	Salario médio diario Salaire moyen journalier	Numero de casos considerados Nombre de cas examinés	Salario médio diario Salaire moyen journalier	Numero de casos considerados Nombre de cas examinés	Salario médio diario Salaire moyen journalier	Numero de casos considerados Nombre de cas examinés	Salario médio diario Salaire moyen journalier	Numero de casos considerados Nombre de cas examinés	Salario médio diario Salaire moyen journalier
I — INDUSTRIAS TEXTIS — INDUSTRIES TEXTILES	—	—	—	—	—	—	—	—	—	—	—	—	—
Fiação e tecelagem de algodão, lã, juta, seda e fabricação dos respectivos artefactos (Filature et tissage du coton, de la laine, de la jute, de la soie, et fabrication de leurs ouvrages)													
Acabador (Apprêteur)..	—	—	—	—	—	—	—	—	—	—	—	—	—
Bainheira (Ouvrière d'apprêt).....	—	—	—	—	—	—	—	—	—	—	—	—	—
Batedor (Batteur).....	—	—	—	—	—	—	—	—	—	—	—	—	—
Bobineiro (Bobineur)...	—	—	—	—	—	—	—	—	—	—	—	—	—
Bordador (Brodeur).....	—	—	—	—	—	—	—	—	—	—	—	—	—
Branqueador ou alvejador (Blanchisseur)..	—	—	—	—	—	—	—	—	—	—	—	—	—
Brunidor (Lisseur).....	—	—	—	—	—	—	—	—	—	—	—	—	—
Cardador (Cardeur).....	—	—	—	—	—	—	—	—	—	—	—	—	—
Carreteleiro e dobador (Dévideur).....	—	—	—	—	—	—	—	—	—	—	—	—	—
Cordoeiro (Cordier).....	—	—	—	—	—	—	—	—	—	—	—	—	—
Costureira (Couturière)..	—	—	—	—	—	—	—	—	—	—	—	—	—
Engommador (Encolleur)...	—	—	—	—	—	—	—	—	—	—	—	—	—
Espulador (Epouleur)..	—	—	—	—	—	—	—	—	—	—	—	—	—
Estampador (Gaufreur)	—	—	—	—	—	—	—	—	—	—	—	—	—
Expedidor (Expéditeur)	—	—	—	—	—	—	—	—	—	—	—	—	—
Fiandeiro (Fileur).....	—	—	—	—	—	—	—	—	—	—	—	—	—
Gravador (Graveur)....	—	—	—	—	—	—	—	—	—	—	—	—	—
Massaroqueiro (Enviderur)..	—	—	—	—	—	—	—	—	—	—	—	—	—
Meadeiro (Moulineur)..	—	—	—	—	—	—	—	—	—	—	—	—	—
Noveleiro (Peloteur)....	—	—	—	—	—	—	—	—	—	—	—	—	—
Passador (Repasseur)...	—	—	—	—	—	—	—	—	—	—	—	—	—
Remettedor (Lamier)...	—	—	—	—	—	—	—	—	—	—	—	—	—

naes em serviço nas fabricas recenseadas em 1 de Setembro de 1920, segundo a idade e o sexo

nelles en service dans les fabriques recensées au 1er Septembre 1920, d'après l'âge et le sexe

MINAS GERAES

Total geral dos casos considerados Total général de cas examinés	Operarios maiores de 14 annos Ouvriers de plus de 14 ans						Operarios menores de 14 annos Ouvriers de moins de 14 ans					
	Total Total		SEXO MASCULINO SEXE MASCULIN		SEXO FEMININO SEXE FÉMININ		Total Total		SEXO MASCULINO SEXE MASCULIN		SEXO FEMININO SEXE FÉMININ	
	Numero de casos considerados Nombre de cas examinés	Salario médio diario Salaire moyen journalier	Numero de casos considerados Nombre de cas examinés	Salario médio diario Salaire moyen journalier	Numero de casos considerados Nombre de cas examinés	Salario médio diario Salaire moyen journalier	Numero de casos considerados Nombre de cas examinés	Salario médio diario Salaire moyen journalier	Numero de casos considerados Nombre de cas examinés	Salario médio diario Salaire moyen journalier	Numero de casos considerados Nombre de cas examinés	Salario médio diario Salaire moyen journalier
9.157	**6.882**	**3$001**	**2.626**	**4$134**	**4.256**	**2$302**	**2$275**	**1$204**	**1.095**	**1$262**	**1.180**	**1$150**
42	42	3$200	41	3$254	1	1$000	—	—	—	—	—	—
5	5	2$560	—	—	5	2$560	—	—	—	—	—	—
80	74	3$005	72	3$061	2	2$000	6	1$633	5	1$560	1	2$000
9	9	1$800	—	—	9	1$800	—	—	—	—	—	—
—	—	—	—	—	—	—	—	—	—	—	—	—
6	5	3$700	5	3$700	—	—	1	1$300	1	1$300	—	—
—	—	—	—	—	—	—	—	—	—	—	—	—
204	179	2$858	104	3$177	75	2$415	25	1$280	3	1$133	22	1$300
310	279	1$799	43	2$793	236	1$617	31	1$090	15	1$000	16	1$175
1	1	5$000	1	5$000	—	—	—	—	—	—	—	—
73	69	3$001	—	—	69	3$001	4	2$600	—	—	4	2$600
61	60	3$883	60	3$883	—	—	1	$700	1	$700	—	—
233	145	2$003	1	3$000	144	1$996	88	$930	2	1$200	86	$923
1	1	8$000	1	8$000	—	—	—	—	—	—	—	—
—	—	—	—	—	—	—	—	—	—	—	—	—
1.820	610	3$519	470	4$046	140	1$778	1$210	1$094	621	1$185	589	$997
—	—	—	—	—	—	—	—	—	—	—	—	—
58	50	2$728	11	2$927	39	2$672	8	1$312	—	—	8	1$312
142	128	1$948	—	—	128	1$948	14	1$043	—	—	14	1$043
77	66	2$091	—	—	66	2$091	11	1$391	—	—	11	1$391
35	29	2$731	14	2$929	15	2$547	6	1$033	4	1$000	2	1$100
44	26	2$478	14	4$600	12	1$750	18	1$033	10	1$380	6	$600

IV — Designação regional do salario médio dos operarios jornaleiros de diversas categorias profissio

Désignation régionale du salaire moyen des ouvriers journaliers de diverses catégories profession

CATEGORIAS PROFISSIONAES CATÉGORIES PROFESSIONNELLES	MATTO GROSSO												
		Operarios maiores de 14 annos Ouvriers de plus de 14 ans						Operarios menores de 14 annos Ouvriers de moins de 14 ans					
	Total geral dos casos considerados Total général de cas examinés	Total Total		SEXO MASCULINO SEXE MASCULIN		SEXO FEMININO SEXE FÉMININ		Total Total		SEXO MASCULINO SEXE MASCULIN		SEXO FEMININO SEXE FÉMININ	
		Numero de casos considerados Nombre de cas examinés	Salario médio diario Salaire moyen journalier	Numero de casos considerados Nombre de cas examinés	Salario médio diario Salaire moyen journalier	Numero de casos considerados Nombre de cas examinés	Salario médio diario Salaire moyen journalier	Numero de casos considerados Nombre de cas examinés	Salario médio diario Salaire moyen journalier	Numero de casos considerados Nombre de cas examinés	Salario médio diario Salaire moyen journalier	Numero de casos considerados Nombre de cas examinés	Salario médio diario Salaire moyen journalier
Repassadeira (Repasseuse)	—	—	—	—	—	—	—	—	—	—	—	—	—
Revistadeira (Inspectrice)	—	—	—	—	—	—	—	—	—	—	—	—	—
Serzideira (Rentrayeuse)	—	—	—	—	—	—	—	—	—	—	—	—	—
Tecelão (Tisserand)	—	—	—	—	—	—	—	—	—	—	—	—	—
Tintureiro (Teinturier)	—	—	—	—	—	—	—	—	—	—	—	—	—
Tirador (Etireur)	—	—	—	—	—	—	—	—	—	—	—	—	—
Torcedor (Tordeur)	—	—	—	—	—	—	—	—	—	—	—	—	—
Urdidor (Ourdisseur)	—	—	—	—	—	—	—	—	—	—	—	—	—
Artefactos de palha, penna, cabello, piassava e outras fibras (Ouvrages en paille, plume, cheveux, piassaba, et d'autres fibres)													
Escovas, fabricante de — (Brosses, fabricant de —)	—	—	—	—	—	—	—	—	—	—	—	—	—
Espanadores, fabricante de — (Plumeaux, fabricant de —)	—	—	—	—	—	—	—	—	—	—	—	—	—
Esteiras, fabricante de — (Nattes, fabricant de —)	—	—	—	—	—	—	—	—	—	—	—	—	—
Vassoureiro (Fabricant de balais)	—	—	—	—	—	—	—	—	—	—	—	—	—
Outras profissões (Autres métiers)													
Technico (Technicien)	—	—	—	—	—	—	—	—	—	—	—	—	—
Mestre (Maître)	—	—	—	—	—	—	—	—	—	—	—	—	—
Contra-mestre (Contremaître)	—	—	—	—	—	—	—	—	—	—	—	—	—
Mecanico (Mécanicien)	—	—	—	—	—	—	—	—	—	—	—	—	—
Outras profissões (Autres métiers)	—	—	—	—	—	—	—	—	—	—	—	—	—
Profissões indeterminadas (Métiers non spécifiés)	—	—	—	—	—	—	—	—	—	—	—	—	—

naes em serviço nas fabricas recenseadas em 1 de Setembro de 1920, segundo a idade e o sexo

nelles en service dans les fabriques recensées au 1er Septembre 1920, d'après l'âge et le sexe

MINAS GERAES

Total geral dos casos considerados Total général de cas examinés	Operarios maiores de 14 annos Ouvriers de plus de 14 ans						Operarios menores de 14 annos Ouvriers de moins de 14 ans					
	Total Total		SEXO MASCULINO SEXE MASCULIN		SEXO FEMININO SEXE FÉMININ		Total Total		SEXO MASCULINO SEXE MASCULIN		SEXO FEMININO SEXE FÉMININ	
	Numero de casos considerados Nombre de cas examinés	Salario médio diario Salaire moyen journalier	Numero de casos considerados Nombre de cas examinés	Salario médio diario Salaire moyen journalier	Numero de casos considerados Nombre de cas examinés	Salario médio diario Salaire moyen journalier	Numero de casos considerados Nombre de cas examinés	Salario médio diario Salaire moyen journalier	Numero de casos considerados Nombre de cas examinés	Salario médio diario Salaire moyen journalier	Numero de casos considerados Nombre de cas examinés	Salario médio diario Salaire moyen journalier
—	—	—	—	—	—	—	—	—	—	—	—	—
11	11	1$955	2	2$500	9	1$833	—	—	—	—	—	—
7	7	3$000	—	—	7	3$000	—	—	—	—	—	—
2.819	2.717	2$623	149	4$046	2.568	2$540	102	1$396	44	1$486	58	1$328
202	181	3$830	178	3$868	3	1$600	21	1$129	21	1$129	—	—
—	—	—	—	—	—	—	—	—	—	—	—	—
2	2	2$000	—	—	2	2$000	—	—	—	—	—	—
137	126	2$662	39	3$290	87	2$380	11	1$427	2	1$200	9	1$478
—	—	—	—	—	—	—	—	—	—	—	—	—
—	—	—	—	—	—	—	—	—	—	—	—	—
—	—	—	—	—	—	—	—	—	—	—	—	—
—	—	—	—	—	—	—	—	—	—	—	—	—
14	14	25$100	14	25$100	—	—	—	—	—	—	—	—
22	22	9$473	22	9$473	—	—	—	—	—	—	—	—
54	54	6$019	54	6$019	—	—	—	—	—	—	—	—
55	55	6$609	55	6$609	—	—	—	—	—	—	—	—
1.569	1.076	3$408	628	4$538	448	1$824	493	1$411	240	1$395	253	1$427
1.064	839	3$023	648	3$429	191	1$645	225	1$347	126	1$357	99	1$333

IV — Designação regional do salario médio dos operarios jornaleiros de diversas categorias profissio

Désignation régionale du salaire moyen des ouvriers journaliers de diverses catégories professio

CATEGORIAS PROFISSIONAES CATÉGORIES PROFESSIONNELLES	MATTO GROSSO												
	Total geral dos casos considerados Total général de cas examinés	Operarios maiores de 14 annos Ouvriers de plus de 14 ans						Operarios menores de 14 annos Ouvriers de moins de 14 ans					
		Total Total		SEXO MASCULINO SEXE MASCULIN		SEXO FEMININO SEXE FÉMININ		Total Total		SEXO MASCULINO SEXE MASCULIN		SEXO FEMININO SEXE FÉMININ	
		Numero de casos considerados Nombre de cas examinés	Salario médio diario Salaire moyen journalier	Numero de casos considerados Nombre de cas examinés	Salario médio diario Salaire moyen journalier	Numero de casos considerados Nombre de cas examinés	Salario médio diario Salaire moyen journalier	Numero de casos considerados Nombre de cas examinés	Salario médio diario Salaire moyen journalier	Numero de casos considerados Nombre de cas examinés	Salario médio diario Salaire moyen journalier	Numero de casos considerados Nombre de cas examinés	Salario médio diario Salaire moyen journalier
II — INDUSTRIAS DE COUROS, DE PELLES E DE OUTRAS MATERIAS DURAS DO REINO ANIMAL — INDUSTRIES DE CUIRS, DE PEAUX ET D'AUTRES MATIÈRES DURES D'ORIGINE ANIMALE	—	—	—	—	—	—	—	—	—	—	—	—	—
Corrieiro (Courroyeur)	—	—	—	—	—	—	—	—	—	—	—	—	—
Cortador de malas (Coupeur)	—	—	—	—	—	—	—	—	—	—	—	—	—
Cravador de malas (Gaufreur)	—	—	—	—	—	—	—	—	—	—	—	—	—
Curtidor (Tanneur)	—	—	—	—	—	—	—	—	—	—	—	—	—
Descarnador (Écorcheur)	—	—	—	—	—	—	—	—	—	—	—	—	—
Dourador (Doreur)	—	—	—	—	—	—	—	—	—	—	—	—	—
Envernizador ou lustrador (Polisseur à émeri)	—	—	—	—	—	—	—	—	—	—	—	—	—
Estampador (Gaufreur)	—	—	—	—	—	—	—	—	—	—	—	—	—
Esticador (Etireur)	—	—	—	—	—	—	—	—	—	—	—	—	—
Lapidador (Polisseur)	—	—	—	—	—	—	—	—	—	—	—	—	—
Maleiro (Malletier)	—	—	—	—	—	—	—	—	—	—	—	—	—
Pelleiro (Pelletier)	—	—	—	—	—	—	—	—	—	—	—	—	—
Surrador (Mégissier)	—	—	—	—	—	—	—	—	—	—	—	—	—
Tintureiro (Teinturier)	—	—	—	—	—	—	—	—	—	—	—	—	—
Torneiro (Tourneur)	—	—	—	—	—	—	—	—	—	—	—	—	—
Outras profissões (Autres métiers)													
Technico (Technicien)	—	—	—	—	—	—	—	—	—	—	—	—	—
Mestre (Maître)	—	—	—	—	—	—	—	—	—	—	—	—	—
Contra-mestre (Contremaître)	—	—	—	—	—	—	—	—	—	—	—	—	—
Mecanico (Mécanicien)	—	—	—	—	—	—	—	—	—	—	—	—	—
Outras profissões (Autres métiers)	—	—	—	—	—	—	—	—	—	—	—	—	—
Profissões indeterminadas (Métiers non spécifiés)	—	—	—	—	—	—	—	—	—	—	—	—	—

naes em serviço nas fabricas recenseadas em 1 de Setembro de 1920, segundo a idade e o sexo

nelles en service dans les fabriques recensées au 1er Septembre 1920, d'après l'âge et le sexe

MINAS GERAES

Total geral dos casos considerados Total général de cas examinés	Operarios maiores de 14 annos Ouvriers de plus de 14 ans						Operarios menores de 14 annos Ouvriers de moins de 14 ans					
	Total Total		SEXO MASCULINO SEXE MASCULIN		SEXO FEMININO SEXE FÉMININ		Total Total		SEXO MASCULINO SEXE MASCULIN		SEXO FEMININO SEXE FÉMININ	
	Numero de casos considerados Nombre de cas examinés	Salario médio diario Salaire moyen journalier	Numero de casos considerados Nombre de cas examinés	Salario médio diario Salaire moyen journalier	Numero de casos considerados Nombre de cas examinés	Salario médio diario Salaire moyen journalier	Numero de casos considerados Nombre de cas examinés	Salario médio diario Salaire moyen journalier	Numero de casos considerados Nombre de cas examinés	Salario médio diario Salaire moyen journalier	Numero de casos considerados Nombre de cas examinés	Salario médio diario Salaire moyen journalier
326	313	3$957	310	3$976	3	2$000	13	1$985	3	1$267	10	2$200
1	1	2$000	1	2$000	—	—	—	—	—	—	—	—
—	—	—	—	—	—	—	—	—	—	—	—	—
—	—	—	—	—	—	—	—	—	—	—	—	—
120	120	4$096	120	4$096	—	—	—	—	—	—	—	—
14	14	4$286	14	4$286	—	—	—	—	—	—	—	—
—	—	—	—	—	—	—	—	—	—	—	—	—
—	—	—	—	—	—	—	—	—	—	—	—	—
—	—	—	—	—	—	—	—	—	—	—	—	—
1	1	5$000	1	5$000	—	—	—	—	—	—	—	—
—	—	—	—	—	—	—	—	—	—	—	—	—
—	—	—	—	—	—	—	—	—	—	—	—	—
—	—	—	—	—	—	—	—	—	—	—	—	—
8	8	3$125	8	3$125	—	—	—	—	—	—	—	—
—	—	—	—	—	—	—	—	—	—	—	—	—
—	—	—	—	—	—	—	—	—	—	—	—	—
1	1	12$500	1	12$500	—	—	—	—	—	—	—	—
3	3	6$667	3	6$667	—	—	—	—	—	—	—	—
—	—	—	—	—	—	—	—	—	—	—	—	—
—	—	—	—	—	—	—	—	—	—	—	—	—
50	40	2$160	40	2$160	—	—	10	2$200	—	—	10	2$200
128	125	3$490	122	3$526	3	2$000	3	1$267	3	1$267	—	—

IV — Designação regional do salario médio dos operarios jornaleiros de diversas categorias profissio

Désignation régionale du salaire moyen des ouvriers journaliers de diverses catégories profession

CATEGORIAS PROFISSIONAES CATÉGORIES PROFESSIONNELLES	MATTO GROSSO												
		Operarios maiores de 14 annos Ouvriers de plus de 14 ans						Operarios menores de 14 annos Ouvriers de moins de 14 ans					
	Total geral dos casos considerados Total général de cas examinés	Total Total		SEXO MASCULINO SEXE MASCULIN		SEXO FEMININO SEXE FÉMININ		Total Total		SEXO MASCULINO SEXE MASCULIN		SEXO FEMININO SEXE FÉMININ	
		Numero de casos considerados Nombre de cas examinés	Salario médio diario Salaire moyen journalier	Numero de casos considerados Nombre de cas examinés	Salario médio diario Salaire moyen journalier	Numero de casos considerados Nombre de cas examinés	Salario médio diario Salaire moyen journalier	Numero de casos considerados Nombre de cas examinés	Salario médio diario Salaire moyen journalier	Numero de casos considerados Nombre de cas examinés	Salario médio diario Salaire moyen journalier	Numero de casos considerados Nombre de cas examinés	Salario médio diario Salaire moyen journalier
III — INDUSTRIAS DE MADEIRAS — INDUSTRIES DU BOIS	15	15	7$533	15	7$533	—	—	—	—	—	—	—	—
Aplainador (Raboteur)	—	—	—	—	—	—	—	—	—	—	—	—	—
Apparelhador (Appareilleur)	—	—	—	—	—	—	—	—	—	—	—	—	—
Caixoteiro (Layetier)	—	—	—	—	—	—	—	—	—	—	—	—	—
Cesteiro (Vannier)	—	—	—	—	—	—	—	—	—	—	—	—	—
Lixador (Polisseur)	—	—	—	—	—	—	—	—	—	—	—	—	—
Modelador (Modeleur)	—	—	—	—	—	—	—	—	—	—	—	—	—
Serrador (Scieur)	1	1	10$000	1	10$000	—	—	—	—	—	—	—	—
Tanoeiro (Tonnelier)	—	—	—	—	—	—	—	—	—	—	—	—	—
Torneiro em madeira (Tourneur en bois)	—	—	—	—	—	—	—	—	—	—	—	—	—
Tupieiro (Mouleur)	—	—	—	—	—	—	—	—	—	—	—	—	—
Outras profissões (Autres métiers)													
Technico (Technicien)	—	—	—	—	—	—	—	—	—	—	—	—	—
Mestre (Maître)	—	—	—	—	—	—	—	—	—	—	—	—	—
Contra-mestre (Contremaître)	—	—	—	—	—	—	—	—	—	—	—	—	—
Mecanico (Mécanicien)	—	—	—	—	—	—	—	—	—	—	—	—	—
Outras profissões (Autres métiers)	14	14	7$357	14	7$357	—	—	—	—	—	—	—	—
Profissões indeterminadas (Métiers non spécifiés)	—	—	—	—	—	—	—	—	—	—	—	—	—
IV — METALLURGIA — MÉTALLURGIE	—	—	—	—	—	—	—	—	—	—	—	—	—
Ajustador ou montador (Ajusteur)	—	—	—	—	—	—	—	—	—	—	—	—	—
Aplainador (Raboteur)	—	—	—	—	—	—	—	—	—	—	—	—	—
Caldeireiro (Chaudronnier)	—	—	—	—	—	—	—	—	—	—	—	—	—
Cinzelador (Ciseleur)	—	—	—	—	—	—	—	—	—	—	—	—	—

naes em serviço nas fabricas recenseadas em 1 de Setembro de 1920, segundo a idade e o sexo

nelles en service dans les fabriques recensées au 1er Septembre 1920, d'après l'âge et le sexe

MINAS GERAES

Total geral dos casos considerados Total général de cas examinés	Operarios maiores de 14 annos Ouvriers de plus de 14 ans						Operarios menores de 14 annos Ouvriers de moins de 14 ans					
	Total Total		SEXO MASCULINO SEXE MASCULIN		SEXO FEMININO SEXE FÉMININ		Total Total		SEXO MASCULINO SEXE MASCULIN		SEXO FEMININO SEXE FÉMININ	
	Numero de casos considerados Nombre de cas examinés	Salario médio diario Salaire moyen journalier	Numero de casos considerados Nombre de cas examinés	Salario médio diario Salaire moyen journalier	Numero de casos considerados Nombre de cas examinés	Salario médio diario Salaire moyen journalier	Numero de casos considerados Nombre de cas examinés	Salario médio diario Salaire moyen journalier	Numero de casos considerados Nombre de cas examinés	Salario médio diario Salaire moyen journalier	Numero de casos considerados Nombre de cas examinés	Salario médio diario Salaire moyen journalier
539	508	4$913	508	4$913	—	—	31	2$042	31	2$042	—	—
5	5	4$000	5	4$000	—	—	—	—	—	—	—	—
3	3	6$333	3	6$333	—	—	—	—	—	—	—	—
—	—	—	—	—	—	—	—	—	—	—	—	—
3	3	8$000	3	8$000	—	—	—	—	—	—	—	—
—	—	—	—	—	—	—	—	—	—	—	—	—
—	—	—	—	—	—	—	—	—	—	—	—	—
36	32	5$828	32	5$828	—	—	4	2$000	4	2$000	—	—
—	—	—	—	—	—	—	—	—	—	—	—	—
—	—	—	—	—	—	—	—	—	—	—	—	—
—	—	—	—	—	—	—	—	—	—	—	—	—
—	—	—	—	—	—	—	—	—	—	—	—	—
2	2	11$800	2	11$800	—	—	—	—	—	—	—	—
—	—	—	—	—	—	—	—	—	—	—	—	—
6	6	8$667	6	8$667	—	—	—	—	—	—	—	—
243	227	5$589	227	5$589	—	—	16	2$206	16	2$206	—	—
241	230	3$921	230	3$921	—	—	11	2$091	11	2$091	—	—
716	663	4$305	657	4$331	6	1$500	53	1$702	53	1$702	—	—
14	12	6$175	12	6$175	—	—	2	1$750	2	1$750	—	—
1	1	5$000	1	5$000	—	—	—	—	—	—	—	—
13	13	8$231	13	8$231	—	—	—	—	—	—	—	—
—	—	—	—	—	—	—	—	—	—	—	—	—

IV — Designação regional do salario médio dos operarios jornaleiros de diversas categorias profissio

Désignation régionale du salaire moyen des ouvriers journaliers de diverses catégories profession

CATEGORIAS PROFISSIONAES CATÉGORIES PROFESSIONNELLES	MATTO GROSSO												
	Total geral dos casos considerados Total général de cas examinés	Operarios maiores de 14 annos Ouvriers de plus de 14 ans						Operarios menores de 14 annos Ouvriers de moins de 14 ans					
		Total Total		SEXO MASCULINO SEXE MASCULIN		SEXO FEMININO SEXE FÉMININ		Total Total		SEXO MASCULINO SEXE MASCULIN		SEXO FEMININO SEXE FÉMININ	
		Numero de casos considerados Nombre de cas examinés	Salario médio diario Salaire moyen journalier	Numero de casos considerados Nombre de cas examinés	Salario médio diario Salaire moyen journalier	Numero de casos considerados Nombre de cas examinés	Salario médio diario Salaire moyen journalier	Numero de casos considerados Nombre de cas examinés	Salario médio diario Salaire moyen journalier	Numero de casos considerados Nombre de cas examinés	Salario médio diario Salaire moyen journalier	Numero de casos considerados Nombre de cas examinés	Salario médio diario Salaire moyen journalier
Gravador (Graveur).....	—	—	—	—	—	—	—	—	—	—	—	—	—
Esmaltador (Émailleur)	—	—	—	—	—	—	—	—	—	—	—	—	—
Esmerilhador (Polisseur à émeri).....	—	—	—	—	—	—	—	—	—	—	—	—	—
Estampador (Estampeur).....	—	—	—	—	—	—	—	—	—	—	—	—	—
Estanhador (Étameur)	—	—	—	—	—	—	—	—	—	—	—	—	—
Ferreiro (Forgeron).....	—	—	—	—	—	—	—	—	—	—	—	—	—
Frezador (Fraiseur).....	—	—	—	—	—	—	—	—	—	—	—	—	—
Fundidor (Fondeur)....	—	—	—	—	—	—	—	—	—	—	—	—	—
Funileiro (Ferblantier)	—	—	—	—	—	—	—	—	—	—	—	—	—
Furador (Perceur).....	—	—	—	—	—	—	—	—	—	—	—	—	—
Galvanizador (Galvaniseur).....	—	—	—	—	—	—	—	—	—	—	—	—	—
Laminador (Lamineur)	—	—	—	—	—	—	—	—	—	—	—	—	—
Limador (Limeur).....	—	—	—	—	—	—	—	—	—	—	—	—	—
Malhador (Batteur).....	—	—	—	—	—	—	—	—	—	—	—	—	—
Modelador (Modeleur)..	—	—	—	—	—	—	—	—	—	—	—	—	—
Nickelador (Nickeleur).	—	—	—	—	—	—	—	—	—	—	—	—	—
Polidor de metaes (Polisseur de metaux)....	—	—	—	—	—	—	—	—	—	—	—	—	—
Rebarbador (Raboteur mécanique).....	—	—	—	—	—	—	—	—	—	—	—	—	—
Rebitador (Riveur).....	—	—	—	—	—	—	—	—	—	—	—	—	—
Repuchador (Repousseur).....	—	—	—	—	—	—	—	—	—	—	—	—	—
Serralheiro (Serrurier)..	—	—	—	—	—	—	—	—	—	—	—	—	—
Soldador (Soudeur).....	—	—	—	—	—	—	—	—	—	—	—	—	—
Tecelão de fios metallicos (Tisseur).....	—	—	—	—	—	—	—	—	—	—	—	—	—
Torneiro (Tourneur)....	—	—	—	—	—	—	—	—	—	—	—	—	—
Zinqueiro (Zingueur)...	—	—	—	—	—	—	—	—	—	—	—	—	—
Outras profissões (Autres métiers)													
Technico (Technicien)..	—	—	—	—	—	—	—	—	—	—	—	—	—
Mestre (Maître.).....	—	—	—	—	—	—	—	—	—	—	—	—	—

naes em serviço nas fabricas recenseadas em 1 de Setembro de 1920, segundo a idade e o sexo

nelles en service dans les fabriques recensées au 1er Septembre 1920, d'après l'âge et le sexe

MINAS GERAES

Total geral dos casos considerados Total général de cas examinés	Operarios maiores de 14 annos Ouvriers de plus de 14 ans						Operarios menores de 14 annos Ouvriers de moins de 14 ans					
	Total Total		SEXO MASCULINO SEXE MASCULIN		SEXO FEMININO SEXE FÉMININ		Total Total		SEXO MASCULINO SEXE MASCULIN		SEXO FEMININO SEXE FÉMININ	
	Numero de casos considerados Nombre de cas examinés	Salario médio diario Salaire moyen journalier	Numero de casos considerados Nombre de cas examinés	Salario médio diario Salaire moyen journalier	Numero de casos considerados Nombre de cas examinés	Salario médio diario Salaire moyen journalier	Numero de casos considerados Nombre de cas examinés	Salario médio diario Salaire moyen journalier	Numero de casos considerados Nombre de cas examinés	Salario médio diario Salaire moyen journalier	Numero de casos considerados Nombre de cas examinés	Salario médio diario Salaire moyen journalier
—	—	—	—	—	—	—	—	—	—	—	—	—
—	—	—	—	—	—	—	—	—	—	—	—	—
—	—	—	—	—	—	—	—	—	—	—	—	—
69	63	2$452	60	2$500	3	1$500	6	1$500	6	1$500	—	—
—	—	—	—	—	—	—	—	—	—	—	—	—
91	89	3$917	89	3$917	—	—	2	1$300	2	1$300	—	—
—	—	—	—	—	—	—	—	—	—	—	—	—
92	82	4$965	82	4$965	—	—	10	1$850	10	1$850	—	—
7	5	5$800	5	5$800	—	—	2	3$000	2	3$000	—	—
1	1	4$000	1	4$000	—	—	—	—	—	—	—	—
—	—	—	—	—	—	—	—	—	—	—	—	—
—	—	—	—	—	—	—	—	—	—	—	—	—
27	18	5$133	18	5$133	—	—	9	1$889	9	1$889	—	—
26	26	1$573	26	1$573	—	—	—	—	—	—	—	—
5	5	8$600	5	8$600	—	—	—	—	—	—	—	—
—	—	—	—	—	—	—	—	—	—	—	—	—
—	—	—	—	—	—	—	—	—	—	—	—	—
3	3	4$000	3	4$000	—	—	—	—	—	—	—	—
—	—	—	—	—	—	—	—	—	—	—	—	—
12	12	2$175	12	2$175	—	—	—	—	—	—	—	—
17	15	6$833	15	6$833	—	—	2	1$000	2	1$000	—	—
—	—	—	—	—	—	—	—	—	—	—	—	—
—	—	—	—	—	—	—	—	—	—	—	—	—
41	30	5$947	30	5$947	—	—	11	2$009	11	2$009	—	—
—	—	—	—	—	—	—	—	—	—	—	—	—
—	—	—	—	—	—	—	—	—	—	—	—	—
3	3	11$167	3	11$167	—	—	—	—	—	—	—	—

IV — Designação regional do salario médio dos operarios jornaleiros de diversas categorias profissio

Désignation régionale du salaire moyen des ouvriers journaliers de diverses catégories profession

CATEGORIAS PROFISSIONAES CATÉGORIES PROFESSIONNELLES	MATTO GROSSO												
	Total geral dos casos considerados Total général de cas examinés	Operarios maiores de 14 annos Ouvriers de plus de 14 ans						Operarios menores de 14 annos Ouvriers de moins de 14 ans					
		Total Total		SEXO MASCULINO SEXE MASCULIN		SEXO FEMININO SEXE FÉMININ		Total Total		SEXO MASCULINO SEXE MASCULIN		SEXO FEMININO SEXE FÉMININ	
		Numero de casos considerados Nombre de cas examinés	Salario méd o diario Salaire moyen journalier	Numero de casos considerados Nombre de cas examinés	Salario médio diario Salaire moyen journalier	Numero de casos considerados Nombre de cas examinés	Salario médio diario Salaire moyen journalier	Numero de casos considerados Nombre de cas examinés	Salario médio diario Salaire moyen journalier	Numero de casos considerados Nombre de cas examinés	Salario médio diario Salaire moyen journalier	Numero de casos considerados Nombre de cas examinés	Salario médio diario Salaire moyen journalier
Contra-mestre (Contremaître)	—	—	—	—	—	—	—	—	—	—	—	—	—
Mecanico (Mécanicien)	—	—	—	—	—	—	—	—	—	—	—	—	—
Outras profissões (Autres métiers)	—	—	—	—	—	—	—	—	—	—	—	—	—
Profissões indeterminadas (Métiers non spécifiés)	—	—	—	—	—	—	—	—	—	—	—	—	—
V — CERAMICA—CÉRAMIQUE	**73**	**62**	**6$806**	**62**	**6$806**	—	—	**11**	**2$545**	**11**	**2$545**	—	—
Vidros e crystaes (Verres et cristaux)													
Assoprador de vidro (Souffleur-verrier)	—	—	—	—	—	—	—	—	—	—	—	—	—
Decorador ou desenhador (Decorateur ou dessinateur)	—	—	—	—	—	—	—	—	—	—	—	—	—
Esmerilhador (Polisseur à émeri)	—	—	—	—	—	—	—	—	—	—	—	—	—
Espelhador (Miroitier)	—	—	—	—	—	—	—	—	—	—	—	—	—
Estampador ou modelador (Estampeur)	—	—	—	—	—	—	—	—	—	—	—	—	—
Fundidor (Fondeur)	—	—	—	—	—	—	—	—	—	—	—	—	—
Gravador (Graveur)	—	—	—	—	—	—	—	—	—	—	—	—	—
Lapidador (Polisseur)	—	—	—	—	—	—	—	—	—	—	—	—	—
Opacador (Dépolisseur)	—	—	—	—	—	—	—	—	—	—	—	—	—
Vidreiro (Verrier)	—	—	—	—	—	—	—	—	—	—	—	—	—
Louças e artefactos de barro (Porcelaines et ouvrages en terre)													
Cimentista (Cimentier)	—	—	—	—	—	—	—	—	—	—	—	—	—
Decorador (Decorateur)	—	—	—	—	—	—	—	—	—	—	—	—	—
Ladrilheiro (Carreleur)	—	—	—	—	—	—	—	—	—	—	—	—	—
Lustrador, vidrador ou esmaltador (Vernisseur, verrier ou émailleur)	—	—	—	—	—	—	—	—	—	—	—	—	—
Modelador ou formista (Mouleur)	3	2	8$000	2	8$000	—	—	1	2$000	1	2$000	—	—
Oleiro (Potier)	—	—	—	—	—	—	—	—	—	—	—	—	—

naes em serviço nas fabricas recenseadas em 1 de Setembro de 1920, segundo a idade e o sexo

nelles en service dans les fabriques recensées au 1er Septembre 1920, d'après l'âge et le sexe

MINAS GERAES

Total geral dos casos considerados Total général de cas examinés	Operarios maiores de 14 annos Ouvriers de plus de 14 ans						Operarios menores de 14 annos Ouvriers de moins de 14 ans					
	Total Total		SEXO MASCULINO SEXE MASCULIN		SEXO FEMININO SEXE FEMININ		Total Total		SEXO MASCULINO SEXE MASCULIN		SEXO FEMININO SEXE FÉMININ	
	Numero de casos considerados Nombre de cas examinés	Salario médio diario Salaire moyen journalier	Numero de casos considerados Nombre de cas examinés	Salario médio diario Salaire moyen journalier	Numero de casos considerados Nombre de cas examinés	Salario médio diario Salaire moyen journalier	Numero de casos considerados Nombre de cas examinés	Salario médio diario Salaire moyen journalier	Numero de casos considerados Nombre de cas examinés	Salario médio diario Salaire moyen journalier	Numero de casos considerados Nombre de cas examinés	Salario médio diario Salaire moyen journalier
—	—	—	—	—	—	—	—	—	—	—	—	—
53	53	5$847	53	5$847	—	—	—	—	—	—	—	—
126	126	4$640	123	4$717	3	1$500	—	—	—	—	—	—
115	106	2$845	106	2$845	—	—	9	1$056	9	1$056	—	—
963	**888**	**4$058**	**866**	**4$119**	**22**	**1$682**	**75**	**1$652**	**65**	**1$729**	**10**	**1$150**
—	—	—	—	—	—	—	—	—	—	—	—	—
—	—	—	—	—	—	—	—	—	—	—	—	—
—	—	—	—	—	—	—	—	—	—	—	—	—
—	—	—	—	—	—	—	—	—	—	—	—	—
—	—	—	—	—	—	—	—	—	—	—	—	—
—	—	—	—	—	—	—	—	—	—	—	—	—
—	—	—	—	—	—	—	—	—	—	—	—	—
—	—	—	—	—	—	—	—	—	—	—	—	—
—	—	—	—	—	—	—	—	—	—	—	—	—
—	—	—	—	—	—	—	—	—	—	—	—	—
—	—	—	—	—	—	—	—	—	—	—	—	—
1	1	6$500	1	6$500	—	—	—	—	—	—	—	—
18	18	7$111	18	7$111	—	—	—	—	—	—	—	—
—	—	—	—	—	—	—	—	—	—	—	—	—
10	10	4$911	10	4$911	—	—	—	—	—	—	—	—
317	297	4$488	296	4$486	1	5$000	20	2$575	20	2$575	—	—

IV — Designação regional do salario médio dos operarios jornaleiros de diversas categorias profissio

Désignation régionale du salaire moyen des ouvriers journaliers de diverses catégories profession

CATEGORIAS PROFISSIONAES CATÉGORIES PROFESSIONNELLES	MATTO GROSSO												
		Operarios maiores de 14 annos Ouvriers de plus de 14 ans						Operarios menores de 14 annos Ouvriers de moins de 14 ans					
	Total geral dos casos considerados Total général de cas examinés	Total Total		SEXO MASCULINO SEXE MASCULIN		SEXO FEMININO SEXE FÉMININ		Total Total		SEXO MASCULINO SEXE MASCULIN		SEXO FEMININO SEXE FÉMININ	
		Numero de casos considerados Nombre de cas examinés	Salario médio diario Salaire moyen journalier	Numero de casos considerados Nombre de cas examinés	Salario médio diario Salaire moyen journalier	Numero de casos considerados Nombre de cas examinés	Salario médio diario Salaire moyen journalier	Numero de casos considerados Nombre de cas examinés	Salario médio diario Salaire moyen journalier	Numero de casos considerados Nombre de cas examinés	Salario médio diario Salaire moyen journalier	Numero de casos considerados Nombre de cas examinés	Salario médio diario Salaire moyen journalier
Pipeiro (Fabricant de pipettes).....	—	—	—	—	—	—	—	—	—	—	—	—	—
Polidor (Polisseur).....	—	—	—	—	—	—	—	—	—	—	—	—	—
Retocador (Retoucheur)	—	—	—	—	—	—	—	—	—	—	—	—	—
Rodador (Rouleur).....	—	—	—	—	—	—	—	—	—	—	—	—	—
Torneiro (Tourneur)....	—	—	—	—	—	—	—	—	—	—	—	—	—
Outras profissões (Autres métiers)													
Technico (Technicien)..	—	—	—	—	—	—	—	—	—	—	—	—	—
Mestre (Maître).....	—	—	—	—	—	—	—	—	—	—	—	—	—
Contra-mestre (Contremaître).....	—	—	—	—	—	—	—	—	—	—	—	—	—
Mecanico (Mécanicien).	—	—	—	—	—	—	—	—	—	—	—	—	—
Outras profissões (Autres métiers).....	61	56	6$750	56	6$750	—	—	5	3$000	5	3$000	—	—
Profissões indeterminadas (Métiers non spécifiés).....	9	4	7$000	4	7$000	—	—	5	2$200	5	2$200	—	—
VI — PRODUCTOS CHIMICOS PROPRIAMENTE DITOS E PRODUCTOS ANALOGOS— PRODUITS CHIMIQUES PROPREMENT DITS ET PRODUITS ANALOGUES	1	1	15$000	1	15$000	—	—	—	—	—	—	—	—
Productos chimicos e pharmaceuticos, perfumarias, tintas, vernizes, etc. (Produits chimiques et pharmaceutiques, parfumeries, couleurs, vernis, etc.)													
Chimico (Chimiste).....	—	—	—	—	—	—	—	—	—	—	—	—	—
Empacotador (Paqueteur).....	—	—	—	—	—	—	—	—	—	—	—	—	—
Engarrafador ou arrolhador (Embouteilleur ou boucheur).....	—	—	—	—	—	—	—	—	—	—	—	—	—
Lavador de vidros (Laveur de verres).....	—	—	—	—	—	—	—	—	—	—	—	—	—
Manipulador (Manipulateur).....	—	—	—	—	—	—	—	—	—	—	—	—	—
Perfumista (Parfumeur)	—	—	—	—	—	—	—	—	—	—	—	—	—

naes em serviço nas fabricas recenseadas em 1 de Setembro de 1920, segundo a idade e o sexo

nelles en service dans les fabriques recensées au 1er Septembre 1920, d'après l'âge et le sexe

MINAS GERAES

Total geral dos casos considerados Total général de cas examinés	Operarios maiores de 14 annos Ouvriers de plus de 14 ans						Operarios menores de 14 annos Ouvriers de moins de 14 ans					
	Total Total		SEXO MASCULINO SEXE MASCULIN		SEXO FEMININO SEXE FÉMININ		Total Total		SEXO MASCULINO SEXE MASCULIN		SEXO FEMININO SEXE FÉMININ	
	Numero de casos considerados Nombre de cas examinés	Salario médio diario Salaire moyen journalier	Numero de casos considerados Nombre de cas examinés	Salario médio diario Salaire moyen journalier	Numero de casos considerados Nombre de cas examinés	Salario médio diario Salaire moyen journalier	Numero de casos considerados Nombre de cas examinés	Salario médio diario Salaire moyen journalier	Numero de casos considerados Nombre de cas examinés	Salario médio diario Salaire moyen journalier	Numero de casos considerados Nombre de cas examinés	Salario médio diario Salaire moyen journalier
—	—	—	—	—	—	—	—	—	—	—	—	—
—	—	—	—	—	—	—	—	—	—	—	—	—
—	—	—	—	—	—	—	—	—	—	—	—	—
—	—	—	—	—	—	—	—	—	—	—	—	—
8	8	3$125	8	3$125	—	—	—	—	—	—	—	—
4	4	10$000	4	10$000	—	—	—	—	—	—	—	—
5	5	10$800	5	10$800	—	—	—	—	—	—	—	—
—	—	—	—	—	—	—	—	—	—	—	—	—
1	1	7$000	1	7$000	—	—	—	—	—	—	—	—
191	169	4$204	163	4$321	6	1$000	22	1$000	17	1$059	5	$800
408	375	3$337	360	3$403	15	1$733	33	1$527	28	1$532	5	1$500
37	**33**	**5$003**	**33**	**5$003**	—	—	**4**	**1$550**	**4**	**1$550**	—	—
—	—	—	—	—	—	—	—	—	—	—	—	—
—	—	—	—	—	—	—	—	—	—	—	—	—
—	—	—	—	—	—	—	—	—	—	—	—	—
—	—	—	—	—	—	—	—	—	—	—	—	—
—	—	—	—	—	—	—	—	—	—	—	—	—
—	—	—	—	—	—	—	—	—	—	—	—	—

IV — Designação regional do salario médio dos operarios jornaleiros de diversas categorias profissio

Désignation régionale du salaire moyen des ouvriers journaliers de diverses catégories profession

CATEGORIAS PROFISSIONAES CATÉGORIES PROFESSIONNELLES	MATTO GROSSO												
	Total geral dos casos considerados Total général de cas examinés	Operarios maiores de 14 annos Ouvriers de plus de 14 ans						Operarios menores de 14 annos Ouvriers de moins de 14 ans					
		Total Total		SEXO MASCULINO SEXE MASCULIN		SEXO FEMININO SEXE FÉMININ		Total Total		SEXO MASCULINO SEXE MASCULIN		SEXO FEMININO SEXE FÉMININ	
		Numero de casos considerados Nombre de cas examinés	Salario médio diario Salaire moyen journalier	Numero de casos considerados Nombre de cas examinés	Salario médio diario Salaire moyen journalier	Numero de casos considerados Nombre de cas examinés	Salario médio diario Salaire moyen journalier	Numero de casos considerados Nombre de cas examinés	Salario médio diario Salaire moyen journalier	Numero de casos considerados Nombre de cas examinés	Salario médio diario Salaire moyen journalier	Numero de casos considerados Nombre de cas examinés	Salario médio diario Salaire moyen journalier
Rotulador (Étiqueteur)	—	—	—	—	—	—	—	—	—	—	—	—	—
Velas, sabão, oleos e gorduras (Bougies, savon, huiles et graisses)													
Cartucheiro de velas (Cartonnier)	—	—	—	—	—	—	—	—	—	—	—	—	—
Cortador de sabão (Coupeur de savon)	—	—	—	—	—	—	—	—	—	—	—	—	—
Empacotador de velas (Paqueteur de bougies)	—	—	—	—	—	—	—	—	—	—	—	—	—
Fundidor de velas (Fondeur de bougies)	—	—	—	—	—	—	—	—	—	—	—	—	—
Prensador de velas (Presseur de bougies)	—	—	—	—	—	—	—	—	—	—	—	—	—
Saboeiro (Savonnier)	1	1	15$000	1	15$000	—	—	—	—	—	—	—	—
Papel, papelão e respectivos artefactos (Papier, carton et leur ouvrages)													
Calandreiro (Calandreur)	—	—	—	—	—	—	—	—	—	—	—	—	—
Cortador de papelão (Coupeur de carton)	—	—	—	—	—	—	—	—	—	—	—	—	—
Cozedor (Façonnier)	—	—	—	—	—	—	—	—	—	—	—	—	—
Cylindreiro de papel (Cylindreur de papier)	—	—	—	—	—	—	—	—	—	—	—	—	—
Forrador (Tapissier)	—	—	—	—	—	—	—	—	—	—	—	—	—
Gommador (Colleur)	—	—	—	—	—	—	—	—	—	—	—	—	—
Outras profissões (Autres métiers)													
Technico (Technicien)	—	—	—	—	—	—	—	—	—	—	—	—	—
Mestre (Maître)	—	—	—	—	—	—	—	—	—	—	—	—	—
Contra-mestre (Contremaître)	—	—	—	—	—	—	—	—	—	—	—	—	—
Mecanico (Mécanicien)	—	—	—	—	—	—	—	—	—	—	—	—	—
Outras profissões (Autres metiers)	—	—	—	—	—	—	—	—	—	—	—	—	—
Profissões indeterminadas (Métiers non spécifiés)	—	—	—	—	—	—	—	—	—	—	—	—	—

naes em serviço nas fabricas recenseadas em 1 de Setembro de 1920, segundo a idade e o sexo

nelles en service dans les fabriques recensées au 1er Septembre 1920, d'après l'âge et le sexe

MINAS GERAES

Total geral dos casos considerados Total général de cas examinés	Operarios maiores de 14 annos Ouvriers de plus de 14 ans						Operarios menores de 14 annos Ouvriers de moins de 14 ans					
	Total Total		SEXO MASCULINO SEXE MASCULIN		SEXO FEMININO SEXE FÉMININ		Total Total		SEXO MASCULINO SEXE MASCULIN		SEXO FEMININO SEXE FÉMININ	
	Numero de casos considerados Nombre de cas examinés	Salario médio diario Salaire moyen journalier	Numero de casos considerados Nombre de cas examinés	Salario médio diario Salaire moyen journalier	Numero de casos considerados Nombre de cas examinés	Salario médio diario Salaire moyen journalier	Numero de casos considerados Nombre de cas examinés	Salario médio diario Salaire moyen journalier	Numero de casos considerados Nombre de cas examinés	Salario médio diario Salaire moyen journalier	Numero de casos considerados Nombre de cas examinés	Salario médio diario Salaire moyen journalier
—	—	—	—	—	—	—	—	—	—	—	—	—
—	—	—	—	—	—	—	—	—	—	—	—	—
1	1	5$000	1	5$000	—	—	—	—	—	—	—	—
—	—	—	—	—	—	—	—	—	—	—	—	—
—	—	—	—	—	—	—	—	—	—	—	—	—
—	—	—	—	—	—	—	—	—	—	—	—	—
8	8	8$162	8	8$162	—	—	—	—	—	—	—	—
—	—	—	—	—	—	—	—	—	—	—	—	—
—	—	—	—	—	—	—	—	—	—	—	—	—
—	—	—	—	—	—	—	—	—	—	—	—	—
—	—	—	—	—	—	—	—	—	—	—	—	—
—	—	—	—	—	—	—	—	—	—	—	—	—
—	—	—	—	—	—	—	—	—	—	—	—	—
1	1	5$000	1	5$000	—	—	—	—	—	—	—	—
—	—	—	—	—	—	—	—	—	—	—	—	—
—	—	—	—	—	—	—	—	—	—	—	—	—
—	—	—	—	—	—	—	—	—	—	—	—	—
11	8	4$787	8	4$787	—	—	3	1$533	3	1$533	—	—
16	15	3$433	15	3$433	—	—	1	1$600	1	1$600	—	—

IV — Designação regional do salario médio dos operarios jornaleiros de diversas categorias profissio

Désignation régionale du salaire moyen des ouvriers journaliers de diverses catégories profession

CATEGORIAS PROFISSIONAES CATÉGORIES PROFESSIONNELLES	MATTO GROSSO											
		Operarios maiores de 14 annos Ouvriers de plus de 14 ans						Operarios menores de 14 annos Ouvriers de moins de 14 ans					
	Total geral dos casos considerados Total général de cas examinés	Total Total		SEXO MASCULINO SEXE MASCULIN		SEXO FEMININO SEXE FÉMININ		Total Total		SEXO MASCULINO SEXE MASCULIN		SEXO FEMININO SEXE FÉMININ	
		Numero de casos considerados Nombre de cas examinés	Salario médio diario Salaire moyen journalier	Numero de casos considerados Nombre de cas examinés	Salario médio diario Salaire moyen journalier	Numero de casos considerados Nombre de cas examinés	Salario médio diario Salaire moyen journalier	Numero de casos considerados Nombre de cas examinés	Salario médio diario Salaire moyen journalier	Numero de casos considerados Nombre de cas examinés	Salario médio diario Salaire moyen journalier	Numero de casos considerados Nombre de cas examinés	Salario médio diario Salaire moyen journalier
VII — INDUSTRIAS DA ALIMENTAÇÃO — INDUSTRIES DE L'ALIMENTATION	**119**	**114**	**6$344**	**111**	**6$380**	**3**	**5$000**	**5**	**1$200**	**5**	**1$200**	—	—
Alimentação propriamente dita (Aliments proprement dits)													
Baleiro (Fabricant de bonbons).....	—	—	—	—	—	—	—	—	—	—	—	—	—
Biscouteiro (Fabricant de biscuits).....	—	—	—	—	—	—	—	—	—	—	—	—	—
Cervejeiro (Brasseur)...	—	—	—	—	—	—	—	—	—	—	—	—	—
Chocolateiro (Chocolatier).....	—	—	—	—	—	—	—	—	—	—	—	—	—
Confeiteiro (Confiturier)	—	—	—	—	—	—	—	—	—	—	—	—	—
Cylindreiro (Cylindreur)	—	—	—	—	—	—	—	—	—	—	—	—	—
Destillador (Destillateur).....	—	—	—	—	—	—	—	—	—	—	—	—	—
Doceiro (Confiseur).....	—	—	—	—	—	—	—	—	—	—	—	—	—
Engarrafador (Embouteilleur).....	—	—	—	—	—	—	—	—	—	—	—	—	—
Ensaccador (Ensacheur)	—	—	—	—	—	—	—	—	—	—	—	—	—
Forneiro (Fournier)....	—	—	—	—	—	—	—	—	—	—	—	—	—
Lavador de garrafas (Laveur de bouteilles).. .	—	—	—	—	—	—	—	—	—	—	—	—	—
Manipulador de conservas (Manipulateur de conserves).....	—	—	—	—	—	—	—	—	—	—	—	—	—
Masseiro (Pâtissier)....	—	—	—	—	—	—	—	—	—	—	—	—	—
Moldador (Mouleur)....	—	—	—	—	—	—	—	—	—	—	—	—	—
Moleiro (Meunier).....	—	—	—	—	—	—	—	—	—	—	—	—	—
Refinador de assucar (Raffineur).....	—	—	—	—	—	—	—	—	—	—	—	—	—
Salsicheiro (Charcutier)	—	—	—	—	—	—	—	—	—	—	—	—	—
Torrador de café (Torrefacteur de café).....	—	—	—	—	—	—	—	—	—	—	—	—	—
Fumos e seus preparados (Tabac et ses préparations)													
Carteirista (Boîtier).....	—	—	—	—	—	—	—	—	—	—	—	—	—
Charuteiro (Cigareur)...	—	—	—	—	—	—	—	—	—	—	—	—	—

naes em serviço nas fabricas recenseadas em 1 de Setembro de 1920, segundo a idade e o sexo

nelles en service dans les fabriques recensées au 1er Septembre 1920, d'après l'âge et le sexe

MINAS GERAES

Total geral dos casos considerados Total général de cas examinés	Operarios maiores de 14 annos Ouvriers de plus de 14 ans						Operarios menores de 14 annos Ouvriers de moins de 14 ans					
	Total Total		SEXO MASCULINO SEXE MASCULIN		SEXO FEMININO SEXE FÉMININ		Total Total		SEXO MASCULINO SEXE MASCULIN		SEXO FEMININO SEXE FÉMININ	
	Numero de casos considerados Nombre de cas examinés	Salario médio diario Salaire moyen journalier	Numero de casos considerados Nombre de cas examinés	Salario médio diario Salaire moyen journalier	Numero de casos considerados Nombre de cas examinés	Salario médio diario Salaire moyen journalier	Numero de casos considerados Nombre de cas examinés	Salario médio diario Salaire moyen journalier	Numero de casos considerados Nombre de cas examinés	Salario médio diario Salaire moyen journalier	Numero de casos considerados Nombre de cas examinés	Salario médio diario Salaire moyen journalier
2.735	**2.525**	**4$112**	**2.189**	**4$503**	**336**	**1$566**	**210**	**1$506**	**124**	**1$550**	**86**	**1$442**
3	3	4$033	3	4$033	—	—	—	—	—	—	—	—
2	2	3$000	2	3$000	—	—	—	—	—	—	—	—
2	2	11$500	2	11$500	—	—	—	—	—	—	—	—
—	—	—	—	—	—	—	—	—	—	—	—	—
—	—	—	—	—	—	—	—	—	—	—	—	—
—	—	—	—	—	—	—	—	—	—	—	—	—
—	—	—	—	—	—	—	—	—	—	—	—	—
—	—	—	—	—	—	—	—	—	—	—	—	—
2	2	4$500	2	4$500	—	—	—	—	—	—	—	—
36	36	3$403	36	3$403	—	—	—	—	—	—	—	—
—	—	—	—	—	—	—	—	—	—	—	—	—
2	2	2$000	2	2$000	—	—	—	—	—	—	—	—
—	—	—	—	—	—	—	—	—	—	—	—	—
66	57	4$558	57	4$558	—	—	9	1$184	9	1$184	—	—
—	—	—	—	—	—	—	—	—	—	—	—	—
—	—	—	—	—	—	—	—	—	—	—	—	—
12	12	5$083	12	5$083	—	—	—	—	—	—	—	—
2	2	10$000	2	10$000	—	—	—	—	—	—	—	—
12	12	4$008	11	4$145	1	2$500	—	—	—	—	—	—
—	—	—	—	—	—	—	—	—	—	—	—	—
—	—	—	—	—	—	—	—	—	—	—	—	—

IV — Designação regional do salario médio dos operarios jornaleiros de diversas categorias profissio

Désignation régionale du salaire moyen des ouvriers journaliers de diverses catégories professio

CATEGORIAS PROFISSIONAES CATÉGORIES PROFESSIONNELLES	MATTO GROSSO												
	Total geral dos casos considerados Total général de cas examinés	Operarios maiores de 14 annos Ouvriers de plus de 14 ans						Operarios menores de 14 annos Ouvriers de moins de 14 ans					
		Total Total		SEXO MASCULINO SEXE MASCULIN		SEXO FEMININO SEXE FÉMININ		Total Total		SEXO MASCULINO SEXE MASCULIN		SEXO FEMININO SEXE FÉMININ	
		Numero de casos considerados Nombre de cas examinés	Salario médio diario Salaire moyen journalier	Numero de casos considerados Nombre de cas examinés	Salario médio diario Salaire moyen journalier	Numero de casos considerados Nombre de cas examinés	Salario médio diario Salaire moyen journalier	Numero de casos considerados Nombre de cas examinés	Salario médio diario Salaire moyen journalier	Numero de casos considerados Nombre de cas examinés	Salario médio diario Salaire moyen journalier	Numero de casos considerados Nombre de cas examinés	Salario médio diario Salaire moyen journalier
Cigarreiro (Cigaretteur)	—	—	—	—	—	—	—	—	—	—	—	—	—
Cortador de fumo (Coupeur de tabac)	—	—	—	—	—	—	—	—	—	—	—	—	—
Destalador de fumo (Nettoyeur de tabac)	—	—	—	—	—	—	—	—	—	—	—	—	—
Emmaçador de cigarros (Paqueteur de cigarettes)	—	—	—	—	—	—	—	—	—	—	—	—	—
Empacotador de fumo (Paqueteur de tabac)	—	—	—	—	—	—	—	—	—	—	—	—	—
Manipulador de fumo (Manipulateur de tabac)	—	—	—	—	—	—	—	—	—	—	—	—	—
Outras profissões (Autres métiers)													
Technico (Technicien)	2	2	19$950	2	19$950	—	—	—	—	—	—	—	—
Mestre (Maître)	—	—	—	—	—	—	—	—	—	—	—	—	—
Contra-mestre (Contremaître)	—	—	—	—	—	—	—	—	—	—	—	—	—
Mecanico (Mécanicien)	5	5	11$400	5	11$400	—	—	—	—	—	—	—	—
Outras profissões (Autres métiers)	41	41	7$420	41	7$420	—	—	—	—	—	—	—	—
Profissões indeterminadas (Métiers non spécifiés)	71	66	4$880	63	4$875	3	5$000	5	1$200	5	1$200	—	—
VIII — INDUSTRIAS DO VESTUARIO E TOUCADOR — INDUSTRIES DE L'HABILLEMENT ET DE LA TOILETTE	—	—	—	—	—	—	—	—	—	—	—	—	—
Chapéos, bonnés e chapéos de sol (Coiffures et parapluies)													
Arcador (Plier)	—	—	—	—	—	—	—	—	—	—	—	—	—
Armador de chapéos de sol (Dresseur de parapluies)	—	—	—	—	—	—	—	—	—	—	—	—	—
Cartoneiro (Cartonnier)	—	—	—	—	—	—	—	—	—	—	—	—	—

naes em serviço nas fabricas recenseadas em 1 de Setembro de 1920, segundo a idade e o sexo

nelles en service dans les fabriques recensées au 1er Septembre 1920, d'après l'âge et le sexe

MINAS GERAES

Total geral dos casos considerados Total général de cas examinés	Operarios maiores de 14 annos Ouvriers de plus de 14 ans						Operarios menores de 14 annos Ouvriers de moins de 14 ans					
	Total Total		SEXO MASCULINO SEXE MASCULIN		SEXO FEMININO SEXE FÉMININ		Total Total		SEXO MASCULINO SEXE MASCULIN		SEXO FEMININO SEXE FÉMININ	
	Numero de casos considerados Nombre de cas examinés	Salario médio diario Salaire moyen journalier	Numero de casos considerados Nombre de cas examinés	Salario médio diario Salaire moyen journalier	Numero de casos considerados Nombre de cas examinés	Salario médio diario Salaire moyen journalier	Numero de casos considerados Nombre de cas examinés	Salario médio diario Salaire moyen journalier	Numero de casos considerados Nombre de cas examinés	Salario médio diario Salaire moyen journalier	Numero de casos considerados Nombre de cas examinés	Salario médio diario Salaire moyen journalier
184	139	2$040	5	4$000	134	1$966	45	1$500	—	—	45	1$500
—	—	—	—	—	—	—	—	—	—	—	—	—
—	—	—	—	—	—	—	—	—	—	—	—	—
—	—	—	—	—	—	—	—	—	—	—	—	—
3	3	3$300	3	3$300	—	—	—	—	—	—	—	—
2	2	7$000	2	7$000	—	—	—	—	—	—	—	—
6	6	12$967	6	12$967	—	—	—	—	—	—	—	—
23	23	7$630	23	7$630	—	—	—	—	—	—	—	—
3	3	5$000	3	5$000	—	—	—	—	—	—	—	—
13	13	9$138	13	9$138	—	—	—	—	—	—	—	—
1.152	1.083	4$694	968	5$080	115	1$446	69	1$335	33	1$488	36	1$194
1.210	1.123	3$598	1.037	3$806	86	1$093	87	1$677	82	1$615	5	2$700
600	**528**	**4$902**	**440**	**5$404**	**88**	**2$341**	**72**	**1$367**	**43**	**1$542**	**29**	**1$107**
—	—	—	—	—	—	—	—	—	—	—	—	—
—	—	—	—	—	—	—	—	—	—	—	—	—
—	—	—	—	—	—	—	—	—	—	—	—	—

IV — Designação regional do salario médio dos operarios jornaleiros de diversas categorias profissio

Désignation régionale du salaire moyen des ouvriers journaliers de diverses catégories profession

CATEGORIAS PROFISSIONAES CATÉGORIES PROFESSIONNELLES	MATTO GROSSO												
		Operarios maiores de 14 annos Ouvriers de plus de 14 ans						Operarios menores de 14 annos Ouvriers de moins de 14 ans					
	Total geral dos casos considerados Total général de cas examinés	Total Total		SEXO MASCULINO SEXE MASCULIN		SEXO FEMININO SEXE FÉMININ		Total Total		SEXO MASCULINO SEXE MASCULIN		SEXO FEMININO SEXE FÉMININ	
		Numero de casos considerados Nombre de cas examinés	Salario médio diario Salaire moyen journalier	Numero de casos considerados Nombre de cas examinés	Salario médio diario Salaire moyen journalier	Numero de casos considerados Nombre de cas examinés	Salario médio diario Salaire moyen journalier	Numero de casos considerados Nombre de cas examinés	Salario médio diario Salaire moyen journalier	Numero de casos considerados Nombre de cas examinés	Salario médio diario Salaire moyen journalier	Numero de casos considerados Nombre de cas examinés	Salario médio diario Salaire moyen journalier
Cortador de bonnés e chapéos de panno(Coupeur d'étoffe à coiffures)	—	—	—	—	—	—	—	—	—	—	—	—	—
Cortador de chapéos de sol (Coupeur d'étoffe à parapluies)	—	—	—	—	—	—	—	—	—	—	—	—	—
Costureira (Couturière)	—	—	—	—	—	—	—	—	—	—	—	—	—
Enformador (Modeleur)	—	—	—	—	—	—	—	—	—	—	—	—	—
Engommador (Engommeur)	—	—	—	—	—	—	—	—	—	—	—	—	—
Esmurçador (Rogneur)	—	—	—	—	—	—	—	—	—	—	—	—	—
Forrador (Coiffeur)	—	—	—	—	—	—	—	—	—	—	—	—	—
Fulista (Feutrier)	—	—	—	—	—	—	—	—	—	—	—	—	—
Lixador (Polisseur)	—	—	—	—	—	—	—	—	—	—	—	—	—
Prensador (Presseur)	—	—	—	—	—	—	—	—	—	—	—	—	—
Propriagista (Apprêteur)	—	—	—	—	—	—	—	—	—	—	—	—	—
Tintureiro (Teinturier)	—	—	—	—	—	—	—	—	—	—	—	—	—
Torneador (Lustreur au tour)	—	—	—	—	—	—	—	—	—	—	—	—	—
Calçados (Chaussures)													
Acabador (Finisseur)	—	—	—	—	—	—	—	—	—	—	—	—	—
Apontador (Patronneur)	—	—	—	—	—	—	—	—	—	—	—	—	—
Chineleiro (Pantouflier)	—	—	—	—	—	—	—	—	—	—	—	—	—
Cortador (Coupeur)	—	—	—	—	—	—	—	—	—	—	—	—	—
Encospiador (Monteur d'embouchoir)	—	—	—	—	—	—	—	—	—	—	—	—	—
Frizador (Fraiseur)	—	—	—	—	—	—	—	—	—	—	—	—	—
Gaspeador (Coupeur de l'empeigne)	—	—	—	—	—	—	—	—	—	—	—	—	—
Limpador (Sireur)	—	—	—	—	—	—	—	—	—	—	—	—	—
Lixador (Polisseur)	—	—	—	—	—	—	—	—	—	—	—	—	—
Montador (Monteur)	—	—	—	—	—	—	—	—	—	—	—	—	—

naes em serviço nas fabricas recenseadas em 1 de Setembro de 1920, segundo a idade e o sexo

nelles en service dans les fabriques recensées au 1er Septembre 1920, d'après l'âge et le sexe

MINAS GERAES

Total geral dos casos considerados Total général de cas examinés	Operarios maiores de 14 annos Ouvriers de plus de 14 ans						Operarios menores de 14 annos Ouvriers de moins de 14 ans					
	Total Total		SEXO MASCULINO SEXE MASCULIN		SEXO FEMININO SEXE FÉMININ		Total Total		SEXO MASCULINO SEXE MASCULIN		SEXO FEMININO SEXE FÉMININ	
	Numero de casos considerados Nombre de cas examinés	Salario médio diario Salaire moyen journalier	Numero de casos considerados Nombre de cas examinés	Salario médio diario Salaire moyen journalier	Numero de casos considerados Nombre de cas examinés	Salario médio diario Salaire moyen journalier	Numero de casos considerados Nombre de cas examinés	Salario médio diario Salaire moyen journalier	Numero de casos considerados Nombre de cas examinés	Salario médio diario Salaire moyen journalier	Numero de casos considerados Nombre de cas examinés	Salario médio diario Salaire moyen journalier
—	—	—	—	—	—	—	—	—	—	—	—	—
—	—	—	—	—	—	—	—	—	—	—	—	—
20	20	2$000	—	—	20	2$000	—	—	—	—	—	—
—	—	—	—	—	—	—	—	—	—	—	—	—
—	—	—	—	—	—	—	—	—	—	—	—	—
—	—	—	—	—	—	—	—	—	—	—	—	—
—	—	—	—	—	—	—	—	—	—	—	—	—
10	10	6$000	10	6$000	—	—	—	—	—	—	—	—
—	—	—	—	—	—	—	—	—	—	—	—	—
—	—	—	—	—	—	—	—	—	—	—	—	—
20	20	7$500	20	7$500	—	—	—	—	—	—	—	—
—	—	—	—	—	—	—	—	—	—	—	—	—
—	—	—	—	—	—	—	—	—	—	—	—	—
33	33	4$412	26	5$192	7	1$514	—	—	—	—	—	—
—	—	—	—	—	—	—	—	—	—	—	—	—
2	2	5$000	2	5$000	—	—	—	—	—	—	—	—
31	31	5$852	31	5$852	—	—	—	—	—	—	—	—
—	—	—	—	—	—	—	—	—	—	—	—	—
—	—	—	—	—	—	—	—	—	—	—	—	—
—	—	—	—	—	—	—	—	—	—	—	—	—
7	2	4$000	2	4$000	—	—	5	1$000	5	1$000	—	—
—	—	—	—	—	—	—	—	—	—	—	—	—
44	43	4$849	42	4$917	1	2$000	1	$800	1	$800	—	—

IV — Designação regional do salario médio dos operarios jornaleiros de diversas categorias profissio

Désignation régionale du salaire moyen des ouvriers journaliers de diverses catégories profession

CATEGORIAS PROFISSIONAES CATÉGORIES PROFESSIONNELLES	MATTO GROSSO												
		Operarios maiores de 14 annos Ouvriers de plus de 14 ans						Operarios menores de 14 annos Ouvriers de moins de 14 ans					
	Total geral dos casos considerados Total général de cas examinés	Total Total		SEXO MASCULINO SEXE MASCULIN		SEXO FEMININO SEXE FÉMININ		Total Total		SEXO MASCULINO SEXE MASCULIN		SEXO FEMININO SEXE FÉMININ	
		Numero de casos considerados Nombre de cas examinés	Salario médio diario Salaire moyen journalier	Numero de casos considerados Nombre de cas examinés	Salario médio diario Salaire moyen journalier	Numero de casos considerados Nombre de cas examinés	Salario médio diario Salaire moyen journalier	Numero de casos considerados Nombre de cas examinés	Salario médio diario Salaire moyen journalier	Numero de casos considerados Nombre de cas examinés	Salario médio diario Salaire moyen journalier	Numero de casos considerados Nombre de cas examinés	Salario médio diario Salaire moyen journalier
Official de modelo Luiz XV (Ouvrier du modèle Louis XV).....	—	—	—	—	—	—	—	—	—	—	—	—	—
Ponteador (Apprêteur).	—	—	—	—	—	—	—	—	—	—	—	—	—
Pespontador (Piqueur)..	—	—	—	—	—	—	—	—	—	—	—	—	—
Picador de ponto (Perceur).....	—	—	—	—	—	—	—	—	—	—	—	—	—
Pregador (Cloueur).....	—	—	—	—	—	—	—	—	—	—	—	—	—
Tamanqueiro (Sabotier)	—	—	—	—	—	—	—	—	—	—	—	—	—
Virador (Cambreur).....	—	—	—	—	—	—	—	—	—	—	—	—	—
Roupas e outros artigos do vestuario e flôres artificiaes (Confections et articles de toilette et fleurs artificielles)													
Chapeleira (Chapelière)	—	—	—	—	—	—	—	—	—	—	—	—	—
Colleteira (Corsetière)..	—	—	—	—	—	—	—	—	—	—	—	—	—
Cortador de luvas (Coupeur de gants).....	—	—	—	—	—	—	—	—	—	—	—	—	—
Cortador de roupas (Coupeur d'habits)....	—	—	—	—	—	—	—	—	—	—	—	—	—
Costureira (Couturière).	—	—	—	—	—	—	—	—	—	—	—	—	—
Engommadeira (Repasseuse).....	—	—	—	—	—	—	—	—	—	—	—	—	—
Florista (Fleuriste).....	—	—	—	—	—	—	—	—	—	—	—	—	—
Lavador (Laveur).....	—	—	—	—	—	—	—	—	—	—	—	—	—
Modista (Modiste).....	—	—	—	—	—	—	—	—	—	—	—	—	—
Tintureiro (Teinturier).	—	—	—	—	—	—	—	—	—	—	—	—	—
Outras profissões (Autres métiers)													
Technico (Technicien)..	—	—	—	—	—	—	—	—	—	—	—	—	—
Mestre (Maître).....	—	—	—	—	—	—	—	—	—	—	—	—	—
Contra-mestre (Contremaître).....	—	—	—	—	—	—	—	—	—	—	—	—	—

naes em serviço nas fabricas recenseadas em 1 de Setembro de 1920, segundo a idade e o sexo

nelles en service dans les fabriques recensées au 1er Septembre 1920, d'après l'âge et le sexe

MINAS GERAES

Total geral dos casos considerados Total général de cas examinés	Operarios maiores de 14 annos Ouvriers de plus de 14 ans						Operarios menores de 14 annos Ouvriers de moins de 14 ans					
	Total Total		SEXO MASCULINO SEXE MASCULIN		SEXO FEMININO SEXE FÉMININ		Total Total		SEXO MASCULINO SEXE MASCULIN		SEXO FEMININO SEXE FÉMININ	
	Numero de casos considerados Nombre de cas examinés	Salario médio diario Salaire moyen journalier	Numero de casos considerados Nombre de cas examinés	Salario médio diario Salaire moyen journalier	Numero de casos considerados Nombre de cas examinés	Salario médio diario Salaire moyen journalier	Numero de casos considerados Nombre de cas examinés	Salario médio diario Salaire moyen journalier	Numero de casos considerados Nombre de cas examinés	Salario médio diario Salaire moyen journalier	Numero de casos considerados Nombre de cas examinés	Salario médio diario Salaire moyen journalier
—	—	—	—	—	—	—	—	—	—	—	—	—
7	7	6$000	7	6$000	—	—	—	—	—	—	—	—
62	59	2$897	7	5$643	52	2$527	3	1$667	1	2$000	2	1$500
—	—	—	—	—	—	—	—	—	—	—	—	—
2	2	3$000	2	3$000	—	—	—	—	—	—	—	—
15	14	4$750	14	4$750	—	—	1	2$000	1	2$000	—	—
—	—	—	—	—	—	—	—	—	—	—	—	—
—	—	—	—	—	—	—	—	—	—	—	—	—
—	—	—	—	—	—	—	—	—	—	—	—	—
3	—	—	—	—	—	—	3	1$500	—	—	3	1$500
—	—	—	—	—	—	—	—	—	—	—	—	—
24	3	2$000	—	—	3	2$000	21	1$000	—	—	21	1$000
—	—	—	—	—	—	—	—	—	—	—	—	—
—	—	—	—	—	—	—	—	—	—	—	—	—
—	—	—	—	—	—	—	—	—	—	—	—	—
—	—	—	—	—	—	—	—	—	—	—	—	—
—	—	—	—	—	—	—	—	—	—	—	—	—
1	1	7$000	1	7$000	—	—	—	—	—	—	—	—
1	1	5$000	1	5$000	—	—	—	—	—	—	—	—
2	2	5$000	2	5$000	—	—	—	—	—	—	—	—

IV — Designação regional do salario médio dos operarios jornaleiros de diversas categorias profissio

Désignation régionale du salaire moyen des ouvriers journaliers de diverses catégories profession

CATEGORIAS PROFISSIONAES CATÉGORIES PROFESSIONNELLES	MATTO GROSSO												
	Total geral dos casos considerados Total général de cas examinés	Operarios maiores de 14 annos Ouvriers de plus de 14 ans						Operarios menores de 14 annos Ouvriers de moins de 14 ans					
		Total Total		SEXO MASCULINO SEXE MASCULIN		SEXO FEMININO SEXE FÉMININ		Total Total		SEXO MASCULINO SEXE MASCULIN		SEXO FEMININO SEXE FÉMININ	
		Numero de casos considerados Nombre de cas examinés	Salario médio diario Salaire moyen journalier	Numero de casos considerados Nombre de cas examinés	Salario médio diario Salaire moyen journalier	Numero de casos considerados Nombre de cas examinés	Salario médio diario Salaire moyen journalier	Numero de casos considerados Nombre de cas examinés	Salario médio diario Salaire moyen journalier	Numero de casos considerados Nombre de cas examinés	Salario médio diario Salaire moyen journalier	Numero de casos considerados Nombre de cas examinés	Salario médio diario Salaire moyen journalier
Mecanico (Mécanicien).	—	—	—	—	—	—	—	—	—	—	—	—	—
Outras profissões (Autres métiers).....	—	—	—	—	—	—	—	—	—	—	—	—	—
Profissões indeterminadas (Métiers non spécifiés).....	—	—	—	—	—	—	—	—	—	—	—	—	—
IX—INDUSTRIAS DO MOBILIARIO — INDUSTRIES DE L'AMEUBLEMENT	—	—	—	—	—	—	—	—	—	—	—	—	—
Colchoeiro (Matelassier)	—	—	—	—	—	—	—	—	—	—	—	—	—
Desenhista (Dessinateur)	—	—	—	—	—	—	—	—	—	—	—	—	—
Empalhador (Empailleur).....	—	—	—	—	—	—	—	—	—	—	—	—	—
Entalhador (Marqueteur).....	—	—	—	—	—	—	—	—	—	—	—	—	—
Estofador (Rembourreur).....	—	—	—	—	—	—	—	—	—	—	—	—	—
Laqueador (Laqueur)...	—	—	—	—	—	—	—	—	—	—	—	—	—
Lustrador (Vernisseur).	—	—	—	—	—	—	—	—	—	—	—	—	—
Marceneiro (Menuisier)	—	—	—	—	—	—	—	—	—	—	—	—	—
Polidor ou lixador (Polisseur ou brunisseur)	—	—	—	—	—	—	—	—	—	—	—	—	—
Outras profissões (Autres métiers)													
Technico (Technicien)..	—	—	—	—	—	—	—	—	—	—	—	—	—
Mestre (Maître).....	—	—	—	—	—	—	—	—	—	—	—	—	—
Contra-mestre (Contremaître).....	—	—	—	—	—	—	—	—	—	—	—	—	—
Mecanico (Mécanicien).	—	—	—	—	—	—	—	—	—	—	—	—	—
Outras profissões (Autres métiers).....	—	—	—	—	—	—	—	—	—	—	—	—	—
Profissões indeterminadas (Métiers non spécifiés).....	—	—	—	—	—	—	—	—	—	—	—	—	—

naes em serviço nas fabricas recenseadas em 1 de Setembro de 1920, segundo a idade e o sexo

nelles en service dans les fabriques recensées au 1er Septembre 1920, d'après l'âge et le sexe

MINAS GERAES

Total geral dos casos considerados Total général de cas examinés	Operarios maiores de 14 annos Ouvriers de plus de 14 ans						Operarios menores de 14 annos Ouvriers de moins de 14 ans					
	Total Total		SEXO MASCULINO SEXE MASCULIN		SEXO FEMININO SEXE FÉMININ		Total Total		SEXO MASCULINO SEXE MASCULIN		SEXO FEMININO SEXE FÉMININ	
	Numero de casos considerados Nombre de cas examinés	Salario médio diario Salaire moyen journalier	Numero de casos considerados Nombre de cas examinés	Salario médio diario Salaire moyen journalier	Numero de casos considerados Nombre de cas examinés	Salario médio diario Salaire moyen journalier	Numero de casos considerados Nombre de cas examinés	Salario médio diario Salaire moyen journalier	Numero de casos considerados Nombre de cas examinés	Salario médio diario Salaire moyen journalier	Numero de casos considerados Nombre de cas examinés	Salario médio diario Salaire moyen journalier
—	—	—	—	—	—	—	—	—	—	—	—	—
229	200	5$803	195	5$870	5	3$200	29	1$452	26	1$481	3	1$200
87	78	3$980	78	3$980	—	—	9	2$000	9	2$000	—	—
316	**279**	**5$895**	**277**	**5$938**	**2**	**2$000**	**37**	**2$157**	**37**	**2$157**	—	—
6	5	7$000	5	7$000	—	—	1	2$000	1	2$000	—	—
1	1	6$500	1	6$500	—	—	—	—	—	—	—	—
2	2	2$000	—	—	2	2$000	—	—	—	—	—	—
2	2	11$000	2	11$000	—	—	—	—	—	—	—	—
—	—	—	—	—	—	—	—	—	—	—	—	—
—	—	—	—	—	—	—	—	—	—	—	—	—
28	25	4$984	25	4$984	—	—	3	2$333	3	2$333	—	—
135	135	6$281	135	6$281	—	—	—	—	—	—	—	—
10	6	4$667	6	4$667	—	—	4	3$000	4	3$000	—	—
—	—	—	—	—	—	—	—	—	—	—	—	—
4	4	10$750	4	10$750	—	—	—	—	—	—	—	—
2	2	8$000	2	8$000	—	—	—	—	—	—	—	—
3	3	7$167	3	7$167	—	—	—	—	—	—	—	—
86	66	6$091	66	6$091	—	—	20	2$230	20	2$230	—	—
37	28	3$504	28	3$504	—	—	9	1$578	9	1$578	—	—

IV — Designação regional do salario médio dos operarios jornaleiros de diversas categorias profissio

Désignation régionale du salaire moyen des ouvriers journaliers de diverses catégories profession

CATEGORIAS PROFISSIONAES CATÉGORIES PROFESSIONNELLES	MATTO GROSSO												
	Total geral dos casos considerados Total général de cas examinés	Operarios maiores de 14 annos Ouvriers de plus de 14 ans						Operarios menores de 14 annos Ouvriers de moins de 14 ans					
		Total Total		SEXO MASCULINO SEXE MASCULIN		SEXO FEMININO SEXE FÉMININ		Total Total		SEXO MASCULINO SEXE MASCULIN		SEXO FEMININO SEXE FÉMININ	
		Numero de casos considerados Nombre de cas examinés	Salario médio diario Salaire moyen journalier	Numero de casos considerados Nombre de cas examinés	Salario médio diario Salaire moyen journalier	Numero de casos considerados Nombre de cas examinés	Salario médio diario Salaire moyen journalier	Numero de casos considerados Nombre de cas examinés	Salario médio diario Salaire moyen journalier	Numero de casos considerados Nombre de cas examinés	Salario médio diario Salaire moyen journalier	Numero de casos considerados Nombre de cas examinés	Salario médio diario Salaire moyen journalier
X — INDUSTRIAS DA EDIFICAÇÃO — INDUSTRIES DU BÂTIMENT	—	—	—	—	—	—	—	—	—	—	—	—	—
Aplainador de madeira. (Raboteur sur bois)...	—	—	—	—	—	—	—	—	—	—	—	—	—
Apparelhador de madeira. (Apprêteur de bois)	—	—	—	—	—	—	—	—	—	—	—	—	—
Bombeiro. (Plombier)..	—	—	—	—	—	—	—	—	—	—	—	—	—
Caieiro. (Chaufournier).	—	—	—	—	—	—	—	—	—	—	—	—	—
Canteiro (Carrier).....	—	—	—	—	—	—	—	—	—	—	—	—	—
Carpinteiro (Charpentier).....	—	—	—	—	—	—	—	—	—	—	—	—	—
Cortador de marmore (Tailleur de marbre)..	—	—	—	—	—	—	—	—	—	—	—	—	—
Estampador de papel de forração (Imprimeur de papier-tenture)....	—	—	—	—	—	—	—	—	—	—	—	—	—
Estucador (Stucateur)..	—	—	—	—	—	—	—	—	—	—	—	—	—
Gravador (Graveur).....	—	—	—	—	—	—	—	—	—	—	—	—	—
Marmorista (Marbrier).	—	—	—	—	—	—	—	—	—	—	—	—	—
Pedreiro (Maçon).....	—	—	—	—	—	—	—	—	—	—	—	—	—
Pintor de casas (Peintre en bâtiments).....	—	—	—	—	—	—	—	—	—	—	—	—	—
Polidor (Polisseur).....	—	—	—	—	—	—	—	—	—	—	—	—	—
Tintureiro (Teinturier).	—	—	—	—	—	—	—	—	—	—	—	—	—
Vidraceiro (Vitrier)....	—	—	—	—	—	—	—	—	—	—	—	—	—
Outras profissões (Autres métiers)													
Technico (Technicien)..	—	—	—	—	—	—	—	—	—	—	—	—	—
Mestre (Maître).....	—	—	—	—	—	—	—	—	—	—	—	—	—
Contra-mestre (Contremaître).....	—	—	—	—	—	—	—	—	—	—	—	—	—
Mecanico (Mécanicien).	—	—	—	—	—	—	—	—	—	—	—	—	—

naes em serviço nas fabricas recenseadas em 1 de Setembro de 1920, segundo a idade e o sexo

nelles en service dans les fabriques recensées au 1er Septembre 1920, d'après l'âge et le sexe

MARANHÃO

Total geral dos casos considerados Total général de cas examinés	Operarios maiores de 14 annos Ouvriers de plus de 14 ans						Operarios menores de 14 annos Ouvriers de moins de 14 ans					
	Total Total		SEXO MASCULINO SEXE MASCULIN		SEXO FEMININO SEXE FÉMININ		Total Total		SEXO MASCULINO SEXE MASCULIN		SEXO FEMININO SEXE FÉMININ	
	Numero de casos considerados Nombre de cas examinés	Salario médio diario Salaire moyen journalier	Numero de casos considerados Nombre de cas examinés	Salario médio diario Salaire moyen journalier	Numero de casos considerados Nombre de cas examinés	Salario médio diario Salaire moyen journalier	Numero de casos considerados Nombre de cas examinés	Salario médio diario Salaire moyen journalier	Numero de casos considerados Nombre de cas examinés	Salario médio diario Salaire moyen journalier	Numero de casos considerados Nombre de cas examinés	Salario médio diario Salaire moyen journalier
197	**166**	**5$389**	**166**	**5$389**	—	—	**31**	**2$887**	**31**	**2$887**	—	—
—	—	—	—	—	—	—	—	—	—	—	—	—
—	—	—	—	—	—	—	—	—	—	—	—	—
4	4	6$850	4	6$850	—	—	—	—	—	—	—	—
—	—	—	—	—	—	—	—	—	—	—	—	—
—	—	—	—	—	—	—	—	—	—	—	—	—
34	34	6$935	34	6$935	—	—	—	—	—	—	—	—
5	5	5$840	5	5$840	—	—	—	—	—	—	—	—
—	—	—	—	—	—	—	—	—	—	—	—	—
—	—	—	—	—	—	—	—	—	—	—	—	—
—	—	—	—	—	—	—	—	—	—	—	—	—
1	1	7$000	1	7$000	—	—	—	—	—	—	—	—
12	12	6$000	12	6$000	—	—	—	—	—	—	—	—
—	—	—	—	—	—	—	—	—	—	—	—	—
5	5	3$840	5	3$840	—	—	—	—	—	—	—	—
—	—	—	—	—	—	—	—	—	—	—	—	—
—	—	—	—	—	—	—	—	—	—	—	—	—
—	—	—	—	—	—	—	—	—	—	—	—	—
2	2	8$500	2	8$500	—	—	—	—	—	—	—	—
—	—	—	—	—	—	—	—	—	—	—	—	—
—	—	—	—	—	—	—	—	—	—	—	—	—

ERRATA

No quadro IV da pag. 253, na designação do Estado, em vez de Maranhão, leia-se Minas Geraes.

IV — Designação regional do salario médio dos operarios jornaleiros de diversas categorias profissio

Désignation régionale du salaire moyen des ouvriers journaliers de diverses catégories profession

CATEGORIAS PROFISSIONAES CATÉGORIES PROFESSIONNELLES	MATTO GROSSO												
		Operarios maiores de 14 annos Ouvriers de plus de 14 ans						Operarios menores de 14 annos Ouvriers de moins de 14 ans					
	Total geral dos casos considerados Total général de cas examinés	Total Total		SEXO MASCULINO SEXE MASCULIN		SEXO FEMININO SEXE FÉMININ		Total Total		SEXO MASCULINO SEXE MASCULIN		SEXO FEMININO SEXE FÉMININ	
		Numero de casos considerados Nombre de cas examinés	Salario médio diario Salaire moyen journalier	Numero de casos considerados Nombre de cas examinés	Salario médio diario Salaire moyen journalier	Numero de casos considerados Nombre de cas examinés	Salario médio diario Salaire moyen journalier	Numero de casos considerados Nombre de cas examinés	Salario médio diario Salaire moyen journalier	Numero de casos considerados Nombre de cas examinés	Salario médio diario Salaire moyen journalier	Numero de casos considerados Nombre de cas examinés	Salario médio diario Salaire moyen journalier
Outras profissões (Autres métiers).....	—	—	—	—	—	—	—	—	—	—	—	—	—
Profissões indeterminadas (Métiers non spécifiés).....	—	—	—	—	—	—	—	—	—	—	—	—	—
XI — CONSTRUCÇÃO DE APPARELHOS DE TRANSPORTE — CONSTRUCTION D'APPAREILS DE TRANSPORT	—	—	—	—	—	—	—	—	—	—	—	—	—
Arçoeiro (Arçonnier)...	—	—	—	—	—	—	—	—	—	—	—	—	—
Montador de carros (Monteur de voitures)	—	—	—	—	—	—	—	—	—	—	—	—	—
Selleiro (Sellier).....	—	—	—	—	—	—	—	—	—	—	—	—	—
Outras profissões (Autres métiers)													
Technico (Technicien)..	—	—	—	—	—	—	—	—	—	—	—	—	—
Mestre (Maître).....	—	—	—	—	—	—	—	—	—	—	—	—	—
Contra-mestre (Contremaître).....	—	—	—	—	—	—	—	—	—	—	—	—	—
Mecanico (Mécanicien).	—	—	—	—	—	—	—	—	—	—	—	—	—
Outras profissões (Autres métiers).....	—	—	—	—	—	—	—	—	—	—	—	—	—
Profissões indeterminadas (Métiers non spécifiés).....	—	—	—	—	—	—	—	—	—	—	—	—	—
XII — PRODUCÇÃO E TRANSMISSÃO DE FORÇAS PHYSICAS — PRODUCTION ET TRANSMISSION DE FORCES PHYSIQUES	1	1	5$000	1	5$000	—	—	—	—	—	—	—	—
Electricista (Électricien)	—	—	—	—	—	—	—	—	—	—	—	—	—
Foguista (Chauffeur)...	—	—	—	—	—	—	—	—	—	—	—	—	—
Machinista (Machiniste)	—	—	—	—	—	—	—	—	—	—	—	—	—
Outras profissões (Autres métiers)													
Technico (Technicien)..	—	—	—	—	—	—	—	—	—	—	—	—	—
Mestre (Maître).....	—	—	—	—	—	—	—	—	—	—	—	—	—

naes em serviço nas fabricas recenseadas em 1 de Setembro de 1920, segundo a idade e o sexo

nelles en service dans les fabriques recensées au 1er Septembre 1920, d'après l'âge et le sexe

MINAS GERAES

Total geral dos casos considerados Total général de cas examinés	Operarios maiores de 14 annos Ouvriers de plus de 14 ans						Operarios menores de 14 annos Ouvriers de moins de 14 ans					
	Total Total		SEXO MASCULINO SEXE MASCULIN		SEXO FEMININO SEXE FÉMININ		Total Total		SEXO MASCULINO SEXE MASCULIN		SEXO FEMININO SEXE FÉMININ	
	Numero de casos considerados Nombre de cas examinés	Salario médio diario Salaire moyen journalier	Numero de casos considerados Nombre de cas examinés	Salario médio diario Salaire moyen journalier	Numero de casos considerados Nombre de cas examinés	Salario médio diario Salaire moyen journalier	Numero de casos considerados Nombre de cas examinés	Salario médio diario Salaire moyen journalier	Numero de casos considerados Nombre de cas examinés	Salario médio diario Salaire moyen journalier	Numero de casos considerados Nombre de cas examinés	Salario médio diario Salaire moyen journalier
107	79	4$961	79	4$961	—	—	28	2$982	28	2$982	—	—
27	24	3$958	24	3$958	—	—	3	2$000	3	2$000	—	—
144	**134**	**5$370**	**133**	**5$403**	**1**	**1$000**	**10**	**2$860**	**10**	**2$860**	—	—
—	—	—	—	—	—	—	—	—	—	—	—	—
—	—	—	—	—	—	—	—	—	—	—	—	—
43	37	5$392	37	5$392	—	—	6	2$767	6	2$767	—	—
—	—	—	—	—	—	—	—	—	—	—	—	—
1	1	6$000	1	6$000	—	—	—	—	—	—	—	—
—	—	—	—	—	—	—	—	—	—	—	—	—
5	5	8$000	5	8$000	—	—	—	—	—	—	—	—
82	82	5$367	81	5$421	1	1$000	—	—	—	—	—	—
13	9	3$778	9	3$778	—	—	4	3$000	4	3$000	—	—
55	**48**	**4$446**	**48**	**4$446**	—	—	7	**1$900**	**7**	**1$900**	—	—
10	10	6$050	10	6$050	—	—	—	—	—	—	—	—
—	—	—	—	—	—	—	—	—	—	—	—	—
—	—	—	—	—	—	—	—	—	—	—	—	—
—	—	—	—	—	—	—	—	—	—	—	—	—
—	—	—	—	—	—	—	—	—	—	—	—	—

IV — Designação regional do salario médio dos operarios jornaleiros de diversas categorias profissio

Désignation régionale du salaire moyen des ouvriers journaliers de diverses catégories profession

CATEGORIAS PROFISSIONAES CATÉGORIES PROFESSIONNELLES	MATTO GROSSO												
	Total geral dos casos considerados Total général de cas examinés	Operarios maiores de 14 annos Ouvriers de plus de 14 ans						Operarios menores de 14 annos Ouvriers de moins de 14 ans					
		Total Total		SEXO MASCULINO SEXE MASCULIN		SEXO FEMININO SEXE FÉMININ		Total Total		SEXO MASCULINO SEXE MASCULIN		SEXO FEMININO SEXE FÉMININ	
		Numero de casos considerados Nombre de cas examinés	Salario médio diario Salaire moyen journalier	Numero de casos considerados Nombre de cas examinés	Salario médio diario Salaire moyen journalier	Numero de casos considerados Nombre de cas examinés	Salario médio diario Salaire moyen journalier	Numero de casos considerados Nombre de cas examinés	Salario médio diario Salaire moyen journalier	Numero de casos considerados Nombre de cas examinés	Salario médio diario Salaire moyen journalier	Numero de casos considerados Nombre de cas examinés	Salario médio diario Salaire moyen journalier
Contra-mestre (Contremaître)	1	1	5$000	1	5$000	—	—	—	—	—	—	—	—
Mecanico (Mécanicien)	—	—	—	—	—	—	—	—	—	—	—	—	—
Outras profissões (Autres métiers)	—	—	—	—	—	—	—	—	—	—	—	—	—
Profissões indeterminadas (Métiers non spécifiés)	—	—	—	—	—	—	—	—	—	—	—	—	—
XIII — INDUSTRIAS RELATIVAS ÁS SCIENCIAS, LETTRAS E ARTES. INDUSTRIAS DE LUXO — INDUSTRIES RELATIVES AUX SCIENCES, LETTRES ET ARTS. INDUSTRIES DE LUXE	—	—	—	—	—	—	—	—	—	—	—	—	—
Dourador em madeira (Doreur sur bois)	—	—	—	—	—	—	—	—	—	—	—	—	—
Engessador (Badigeonneur)	—	—	—	—	—	—	—	—	—	—	—	—	—
Enveloppeiro (Fabricant d'enveloppes)	—	—	—	—	—	—	—	—	—	—	—	—	—
Fingidor de madeira (Paintre en décors)	—	—	—	—	—	—	—	—	—	—	—	—	—
Gravador (Graveur)	—	—	—	—	—	—	—	—	—	—	—	—	—
Leques, fabricante de — (Eventails, fabricant de —)	—	—	—	—	—	—	—	—	—	—	—	—	—
Ornamentador (Ornementiste)	—	—	—	—	—	—	—	—	—	—	—	—	—
Violeiro (Luthier)	—	—	—	—	—	—	—	—	—	—	—	—	—
Outras profissões (Autres métiers)													
Technico (Technicien)	—	—	—	—	—	—	—	—	—	—	—	—	—
Mestre (Maître)	—	—	—	—	—	—	—	—	—	—	—	—	—
Contra-mestre (Contremaître)	—	—	—	—	—	—	—	—	—	—	—	—	—
Mecanico (Mécanicien)	—	—	—	—	—	—	—	—	—	—	—	—	—
Outras profissões (Autres métiers)	—	—	—	—	—	—	—	—	—	—	—	—	—
Profissões indeterminadas (Métiers non spécifiés)	—	—	—	—	—	—	—	—	—	—	—	—	—

naes em serviço nas fabricas recenseadas em 1 de Setembro de 1920, segundo a idade e o sexo

nelles en service dans les fabriques recensées au 1er Septembre 1920, d'après l'âge et le sexe

MINAS GERAES

Total geral dos casos considerados Total général de cas examinés	Operarios maiores de 14 annos Ouvriers de plus de 14 ans						Operarios menores de 14 annos Ouvriers de moins de 14 ans					
	Total Total		SEXO MASCULINO SEXE MASCULIN		SEXO FEMININO SEXE FÉMININ		Total Total		SEXO MASCULINO SEXE MASCULIN		SEXO FEMININO SEXE FÉMININ	
	Numero de casos considerados Nombre de cas examinés	Salario médio diario Salaire moyen journalier	Numero de casos considerados Nombre de cas examinés	Salario médio diario Salaire moyen journalier	Numero de casos considerados Nombre de cas examinés	Salario médio diario Salaire moyen journalier	Numero de casos considerados Nombre de cas examinés	Salario médio diario Salaire moyen journalier	Numero de casos considerados Nombre de cas examinés	Salario médio diario Salaire moyen journalier	Numero de casos considerados Nombre de cas examinés	Salario médio diario Salaire moyen journalier
—	—	—	—	—	—	—	—	—	—	—	—	—
—	—	—	—	—	—	—	—	—	—	—	—	—
7	7	4$914	7	4$914	—	—	—	—	—	—	—	—
38	31	3$823	31	3$823	—	—	7	1$900	7	1$900	—	—
—	—	—	—	—	—	—	—	—	—	—	—	—
—	—	—	—	—	—	—	—	—	—	—	—	—
—	—	—	—	—	—	—	—	—	—	—	—	—
—	—	—	—	—	—	—	—	—	—	—	—	—
—	—	—	—	—	—	—	—	—	—	—	—	—
—	—	—	—	—	—	—	—	—	—	—	—	—
—	—	—	—	—	—	—	—	—	—	—	—	—
—	—	—	—	—	—	—	—	—	—	—	—	—
—	—	—	—	—	—	—	—	—	—	—	—	—
—	—	—	—	—	—	—	—	—	—	—	—	—
—	—	—	—	—	—	—	—	—	—	—	—	—
—	—	—	—	—	—	—	—	—	—	—	—	—
—	—	—	—	—	—	—	—	—	—	—	—	—
—	—	—	—	—	—	—	—	—	—	—	—	—
—	—	—	—	—	—	—	—	—	—	—	—	—

IV — Designação regional do salario médio dos operarios jornaleiros de diversas categorias profissio

Désignation régionale du salaire moyen des ouvriers journaliers de diverses catégories profession

CATEGORIAS PROFISSIONAES CATÉGORIES PROFESSIONNELLES	PARÁ												
	Total geral dos casos considerados Total général de cas examinés	Operarios maiores de 14 annos Ouvriers de plus de 14 ans						Operarios menores de 14 annos Ouvriers de moins de 14 ans					
		Total Total		SEXO MASCULINO SEXE MASCULIN		SEXO FEMININO SEXE FÉMININ		Total Total		SEXO MASCULINO SEXE MASCULIN		SEXO FEMININO SEXE FÉMININ	
		Numero de casos considerados Nombre de cas examinés	Salario médio diario Salaire moyen journalier	Numero de casos considerados Nombre de cas examinés	Salario médio diario Salaire moyen journalier	Numero de casos considerados Nombre de cas examinés	Salario médio diario Salaire moyen journalier	Numero de casos considerados Nombre de cas examinés	Salario médio diario Salaire moyen journalier	Numero de casos considerados Nombre de cas examinés	Salario médio diario Salaire moyen journalier	Numero de casos considerados Nombre de cas examinés	Salario médio diario Salaire moyen journalier
I — INDUSTRIAS TEXTIS — INDUSTRIES TEXTILES	53	53	3$774	12	6$417	41	3$000	—	—	—	—	—	—
Fiação e tecelagem de algodão, lã, juta, seda e fabricação dos respectivos artefactos (Filature et tissage du coton, de la laine, de la jute, de la soie, et fabrication de leurs ouvrages)													
Acabador (Apprêteur)..	—	—	—	—	—	—	—	—	—	—	—	—	—
Bainheira (Ouvrière d'apprêt).....	—	—	—	—	—	—	—	—	—	—	—	—	—
Batedor (Batteur).....	—	—	—	—	—	—	—	—	—	—	—	—	—
Bobineiro (Bobineur)...	—	—	—	—	—	—	—	—	—	—	—	—	—
Bordador (Brodeur).....	—	—	—	—	—	—	—	—	—	—	—	—	—
Branqueador ou alvejador (Blanchisseur)..	—	—	—	—	—	—	—	—	—	—	—	—	—
Brunidor (Lisseur).....	—	—	—	—	—	—	—	—	—	—	—	—	—
Cardador (Cardeur).....	—	—	—	—	—	—	—	—	—	—	—	—	—
Carreteleiro e dobador (Dévideur).....	—	—	—	—	—	—	—	—	—	—	—	—	—
Cordoeiro (Cordier).....	—	—	—	—	—	—	—	—	—	—	—	—	—
Costureira (Couturière)..	—	—	—	—	—	—	—	—	—	—	—	—	—
Engommador (Encolleur)...	—	—	—	—	—	—	—	—	—	—	—	—	—
Espulador (Epouleur)..	—	—	—	—	—	—	—	—	—	—	—	—	—
Estampador (Gaufreur)	—	—	—	—	—	—	—	—	—	—	—	—	—
Expedidor (Expéditeur)	—	—	—	—	—	—	—	—	—	—	—	—	—
Fiandeiro (Fileur).....	—	—	—	—	—	—	—	—	—	—	—	—	—
Gravador (Graveur)....	—	—	—	—	—	—	—	—	—	—	—	—	—
Massaroqueiro (Envideur)..	—	—	—	—	—	—	—	—	—	—	—	—	—
Meadeiro (Moulineur)..	—	—	—	—	—	—	—	—	—	—	—	—	—
Noveleiro (Peloteur)....	—	—	—	—	—	—	—	—	—	—	—	—	—
Passador (Repasseur)...	—	—	—	—	—	—	—	—	—	—	—	—	—
Remettedor (Lamier)...	—	—	—	—	—	—	—	—	—	—	—	—	—

naes em serviço nas fabricas recenseadas em 1 de Setembro de 1920, segundo a idade e o sexo

nelles en service dans les fabriques recensées au 1er Septembre 1920, d'après l'âge et le sexe

PARAHYBA

Total geral dos casos considerados Total général de cas examinés	Operarios maiores de 14 annos Ouvriers de plus de 14 ans						Operarios menores de 14 annos Ouvriers de moins de 14 ans					
	Total Total		SEXO MASCULINO SEXE MASCULIN		SEXO FEMININO SEXE FÉMININ		Total Total		SEXO MASCULINO SEXE MASCULIN		SEXO FEMININO SEXE FÉMININ	
	Numero de casos considerados Nombre de cas examinés	Salario médio diario Salaire moyen journalier	Numero de casos considerados Nombre de cas examinés	Salario médio diario Salaire moyen journalier	Numero de casos considerados Nombre de cas examinés	Salario médio diario Salaire moyen journalier	Numero de casos considerados Nombre de cas examinés	Salario médio diario Salaire moyen journalier	Numero de casos considerados Nombre de cas examinés	Salario médio diario Salaire moyen journalier	Numero de casos considerados Nombre de cas examinés	Salario médio diario Salaire moyen journalier
1 433	1 347	2$946	858	3$331	489	2$270	86	1$050	46	1$267	40	$800
—	—	—	—	—	—	—	—	—	—	—	—	—
—	—	—	—	—	—	—	—	—	—	—	—	—
15	15	2$067	15	2$067	—	—	—	—	—	—	—	—
—	—	—	—	—	—	—	—	—	—	—	—	—
—	—	—	—	—	—	—	—	—	—	—	—	—
—	—	—	—	—	—	—	—	—	—	—	—	—
1	1	2$000	1	2$000	—	—	—	—	—	—	—	—
12	12	2$167	12	2$167	—	—	—	—	—	—	—	—
2	2	2$400	2	2$400	—	—	—	—	—	—	—	—
—	—	—	—	—	—	—	—	—	—	—	—	—
—	—	—	—	—	—	—	—	—	—	—	—	—
11	11	2$345	11	2$345	—	—	—	—	—	—	—	—
—	—	—	—	—	—	—	—	—	—	—	—	—
—	—	—	—	—	—	—	—	—	—	—	—	—
—	—	—	—	—	—	—	—	—	—	—	—	—
257	199	2$045	9	3$000	190	2$000	58	$862	18	1$000	40	$800
—	—	—	—	—	—	—	—	—	—	—	—	—
—	—	—	—	—	—	—	—	—	—	—	—	—
—	—	—	—	—	—	—	—	—	—	—	—	—
—	—	—	—	—	—	—	—	—	—	—	—	—
—	—	—	—	—	—	—	—	—	—	—	—	—
—	—	—	—	—	—	—	—	—	—	—	—	—

IV — Designação regional do salario médio dos operarios jornaleiros de diversas categorias profissio

Désignation régionale du salaire moyen des ouvriers journaliers de diverses catégories profession

CATEGORIAS PROFISSIONAES CATÉGORIES PROFESSIONNELLES	PARÁ												
		Operarios maiores de 14 annos Ouvriers de plus de 14 ans						Operarios menores de 14 annos Ouvriers de moins de 14 ans					
	Total geral dos casos considerados Total général de cas examinés	Total Total		SEXO MASCULINO SEXE MASCULIN		SEXO FEMININO SEXE FÉMININ		Total Total		SEXO MASCULINO SEXE MASCULIN		SEXO FEMININO SEXE FÉMININ	
		Numero de casos considerados Nombre de cas examinés	Salario médio diario Salaire moyen journalier	Numero de casos considerados Nombre de cas examinés	Salario médio diario Salaire moyen journalier	Numero de casos considerados Nombre de cas examinés	Salario médio diario Salaire moyen journalier	Numero de casos considerados Nombre de cas examinés	Salario médio diario Salaire moyen journalier	Numero de casos considerados Nombre de cas examinés	Salario médio diario Salaire moyen journalier	Numero de casos considerados Nombre de cas examinés	Salario médio diario Salaire moyen journalier
Repassadeira (Repasseuse)	—	—	—	—	—	—	—	—	—	—	—	—	—
Revistadeira (Inspectrice)	—	—	—	—	—	—	—	—	—	—	—	—	—
Serzideira (Rentrayeuse)	—	—	—	—	—	—	—	—	—	—	—	—	—
Tecelão (Tisserand)	—	—	—	—	—	—	—	—	—	—	—	—	—
Tinturieiro (Teinturier)	—	—	—	—	—	—	—	—	—	—	—	—	—
Tirador (Etireur)	—	—	—	—	—	—	—	—	—	—	—	—	—
Torcedor (Torideur)	—	—	—	—	—	—	—	—	—	—	—	—	—
Urdidor (Ourdisseur)	—	—	—	—	—	—	—	—	—	—	—	—	—
Artefactos de palha, penna, cabello, piassava e outras fibras (Ouvrages en paille, plume, cheveux, piassaba, et d'autres fibres)													
Escovas, fabricante de — (Brosses, fabricant de —)	—	—	—	—	—	—	—	—	—	—	—	—	—
Espanadores, fabricante de — (Plumeaux, fabricant de —)	—	—	—	—	—	—	—	—	—	—	—	—	—
Esteiras, fabricante de — (Nattes, fabricant de —)	—	—	—	—	—	—	—	—	—	—	—	—	—
Vassoureiro (Fabricant de balais)	6	6	5$000	6	5$000	—	—	—	—	—	—	—	—
Outras profissões (Autres métiers)													
Technico (Technicien)	—	—	—	—	—	—	—	—	—	—	—	—	—
Mestre (Maître)	—	—	—	—	—	—	—	—	—	—	—	—	—
Contra-mestre (Contremaître)	—	—	—	—	—	—	—	—	—	—	—	—	—
Mecanico (Mécanicien)	—	—	—	—	—	—	—	—	—	—	—	—	—
Outras profissões (Autres métiers)	47	47	3$617	6	7$833	41	3$000	—	—	—	—	—	—
Profissões indeterminadas (Métiers non spécifiés)	—	—	—	—	—	—	—	—	—	—	—	—	—

naes em serviço nas fabricas recenseadas em 1 de Setembro de 1920, segundo a idade e o sexo

nelles en service dans les fabriques recensées au 1er Septembre 1920, d'après l'âge et le sexe

PARAHYBA

Total geral dos casos considerados Total général le cas examinés	Operarios maiores de 14 annos Ouvriers de plus de 14 ans						Operarios menores de 14 annos Ouvriers de moins de 14 ans					
	Total Total		SEXO MASCULINO SEXE MASCULIN		SEXO FEMININO SEXE FÉMININ		Total Total		SEXO MASCULINO SEXE MASCULIN		SEXO FEMININO SEXE FÉMININ	
	Numero de casos considerados Nombre de cas examinés	Salario médio diario Salaire moyen journalier	Numero de casos considerados Nombre de cas examinés	Salario médio diario Salaire moyen journalier	Numero de casos considerados Nombre de cas examinés	Salario médio diario Salaire moyen journalier	Numero de casos considerados Nombre de cas examinés	Salario médio diario Salaire moyen journalier	Numero de casos considerados Nombre de cas examinés	Salario médio diario Salaire moyen journalier	Numero de casos considerados Nombre de cas examinés	Salario médio diario Salaire moyen journalier
—	—	—	—	—	—	—	—	—	—	—	—	—
—	—	—	—	—	—	—	—	—	—	—	—	—
—	—	—	—	—	—	—	—	—	—	—	—	—
239	239	2$809	9	2$300	230	2$829	—	—	—	—	—	—
27	21	1$810	21	1$810	—	—	6	$933	6	$933	—	—
—	—	—	—	—	—	—	—	—	—	—	—	—
—	—	—	—	—	—	—	—	—	—	—	—	—
10	10	1$960	5	2$100	5	1$820	—	—	—	—	—	—
—	—	—	—	—	—	—	—	—	—	—	—	—
—	—	—	—	—	—	—	—	—	—	—	—	—
—	—	—	—	—	—	—	—	—	—	—	—	—
—	—	—	—	—	—	—	—	—	—	—	—	—
—	—	—	—	—	—	—	—	—	—	—	—	—
13	13	6$346	13	6$346	—	—	—	—	—	—	—	—
—	—	—	—	—	—	—	—	—	—	—	—	—
1	1	10$000	1	10$000	—	—	—	—	—	—	—	—
737	725	3$194	661	3$398	64	1$097	12	1$225	12	1$225	—	—
108	98	3$399	98	3$399	—	—	10	2$000	10	2$000	—	—

IV — Designação regional do salario médio dos operarios jornaleiros de diversas categorias profissio

Désignation régionale du salaire moyen des ouvriers journaliers de diverses catégories profession

CATEGORIAS PROFISSIONAES CATÉGORIES PROFESSIONNELLES	PARÁ												
		Operarios maiores de 14 annos Ouvriers de plus de 14 ans						Operarios menores de 14 annos Ouvriers de moins de 14 ans					
	Total geral dos casos considerados Total général de cas examinés	Total Total		SEXO MASCULINO SEXE MASCULIN		SEXO FEMININO SEXE FÉMININ		Total Total		SEXO MASCULINO SEXE MASCULIN		SEXO FEMININO SEXE FÉMININ	
		Numero de casos considerados Nombre de cas examinés	Salario médio diario Salaire moyen journalier	Numero de casos considerados Nombre de cas examinés	Salario médio diario Salaire moyen journalier	Numero de casos considerados Nombre de cas examinés	Salario médio diario Salaire moyen journalier	Numero de casos considerados Nombre de cas examinés	Salario médio diario Salaire moyen journalier	Numero de casos considerados Nombre de cas examinés	Salario médio diario Salaire moyen journalier	Numero de casos considerados Nombre de cas examinés	Salario médio diario Salaire moyen journalier
II—INDUSTRIAS DE COUROS, DE PELLES E DE OUTRAS MATERIAS DURAS DO REINO ANIMAL — INDUSTRIES DE CUIRS, DE PEAUX ET D'AUTRES MATIÈRES DURES D'ORIGINE ANIMALE	239	237	4$737	228	4$825	9	2$500	2	1$500	2	1$500	—	—
Corrieiro (Courroyeur)	—	—	—	—	—	—	—	—	—	—	—	—	—
Cortador de malas (Coupeur)	—	—	—	—	—	—	—	—	—	—	—	—	—
Cravador de malas (Gaufreur)	—	—	—	—	—	—	—	—	—	—	—	—	—
Curtidor (Tanneur)	20	20	5$800	20	5$800	—	—	—	—	—	—	—	—
Descarnador (Ecorcheur)	—	—	—	—	—	—	—	—	—	—	—	—	—
Dourador (Doreur)	—	—	—	—	—	—	—	—	—	—	—	—	—
Envernizador ou lustrador (Polisseur à émeri)	—	—	—	—	—	—	—	—	—	—	—	—	—
Estampador (Gaufreur)	—	—	—	—	—	—	—	—	—	—	—	—	—
Esticador (Etireur)	—	—	—	—	—	—	—	—	—	—	—	—	—
Lapidador (Polisseur)	—	—	—	—	—	—	—	—	—	—	—	—	—
Maleiro (Malletier)	30	28	5$489	28	5$489	—	—	2	1$500	2	1$500	—	—
Pelleiro (Pelletier)	—	—	—	—	—	—	—	—	—	—	—	—	—
Surrador (Mégissier)	5	5	5$200	5	5$200	—	—	—	—	—	—	—	—
Tintureiro (Teinturier)	—	—	—	—	—	—	—	—	—	—	—	—	—
Torneiro (Tourneur)	—	—	—	—	—	—	—	—	—	—	—	—	—
Outras profissões (Autres métiers)													
Technico (Technicien)	1	1	15$000	1	15$000	—	—	—	—	—	—	—	—
Mestre (Maître)	—	—	—	—	—	—	—	—	—	—	—	—	—
Contra-mestre (Contremaître)	—	—	—	—	—	—	—	—	—	—	—	—	—
Mecanico (Mécanicien)	2	2	10$000	2	10$000	—	—	—	—	—	—	—	—
Outras profissões (Autres métiers)	16	16	7$312	16	7$312	—	—	—	—	—	—	—	—
Profissões indeterminadas (Métiers non spécifiés)	165	165	4$091	156	4$183	9	2$500	—	—	—	—	—	—

naes em serviço nas fabricas recenseadas em 1 de Setembro de 1920, segundo a idade e o sexo

nelles en service dans les fabriques recensées au 1er Septembre 1920, d'après l'âge et le sexe

PARAHYBA

Total geral dos casos considerados Total général de cas examinés	Operarios maiores de 14 annos Ouvriers de plus de 14 ans						Operarios menores de 14 annos Ouvriers de moins de 14 ans					
	Total Total		SEXO MASCULINO SEXE MASCULIN		SEXO FEMININO SEXE FÉMININ		Total Total		SEXO MASCULINO SEXE MASCULIN		SEXO FEMININO SEXE FÉMININ	
	Numero de casos considerados Nombre de cas examinés	Salario médio diario Salaire moyen journalier	Numero de casos considerados Nombre de cas examinés	Salario médio diario Salaire moyen journalier	Numero de casos considerados Nombre de cas examinés	Salario médio diario Salaire moyen journalier	Numero de casos considerados Nombre de cas examinés	Salario médio diario Salaire moyen journalier	Numero de casos considerados Nombre de cas examinés	Salario médio diario Salaire moyen journalier	Numero de casos considerados Nombre de cas examinés	Salario médio diario Salaire moyen journalier
130	130	3$678	130	3$678	—	—	—	—	—	—	—	—
—	—	—	—	—	—	—	—	—	—	—	—	—
—	—	—	—	—	—	—	—	—	—	—	—	—
—	—	—	—	—	—	—	—	—	—	—	—	—
—	—	—	—	—	—	—	—	—	—	—	—	—
—	—	—	—	—	—	—	—	—	—	—	—	—
—	—	—	—	—	—	—	—	—	—	—	—	—
17	17	3$176	17	3$176	—	—	—	—	—	—	—	—
—	—	—	—	—	—	—	—	—	—	—	—	—
—	—	—	—	—	—	—	—	—	—	—	—	—
—	—	—	—	—	—	—	—	—	—	—	—	—
—	—	—	—	—	—	—	—	—	—	—	—	—
—	—	—	—	—	—	—	—	—	—	—	—	—
4	4	7$000	4	7$000	—	—	—	—	—	—	—	—
13	13	2$346	13	2$346	—	—	—	—	—	—	—	—
—	—	—	—	—	—	—	—	—	—	—	—	—
—	—	—	—	—	—	—	—	—	—	—	—	—
4	4	9$000	4	9$000	—	—	—	—	—	—	—	—
—	—	—	—	—	—	—	—	—	—	—	—	—
—	—	—	—	—	—	—	—	—	—	—	—	—
79	79	3$678	79	3$678	—	—	—	—	—	—	—	—
13	13	3$000	13	3$000	—	—	—	—	—	—	—	—

IV — Designação regional do salario médio dos operarios jornaleiros de diversas categorias profissio

Désignation régionale du salaire moyen des ouvriers journaliers de diverses catégories profession

CATEGORIAS PROFISSIONAES CATÉGORIES PROFESSIONNELLES	PARÁ												
	Total geral dos casos considerados Total général de cas examinés	Operarios maiores de 14 annos Ouvriers de plus de 14 ans						Operarios menores de 14 annos Ouvriers de moins de 14 ans					
		Total Total		SEXO MASCULINO SEXE MASCULIN		SEXO FEMININO SEXE FÉMININ		Total Total		SEXO MASCULINO SEXE MASCULIN		SEXO FEMININO SEXE FÉMININ	
		Numero de casos considerados Nombre de cas examinés	Salario médio diario Salaire moyen journalier	Numero de casos considerados Nombre de cas examinés	Salario médio diario Salaire moyen journalier	Numero de casos considerados Nombre de cas examinés	Salario médio diario Salaire moyen journalier	Numero de casos considerados Nombre de cas examinés	Salario médio diario Salaire moyen journalier	Numero de casos considerados Nombre de cas examinés	Salario médio diario Salaire moyen journalier	Numero de casos considerados Nombre de cas examinés	Salario médio diario Salaire moyen journalier
III — INDUSTRIAS DE MADEIRAS — INDUSTRIES DU BOIS	**366**	**319**	**7$519**	**318**	**7$535**	**1**	**2$500**	**47**	**2$936**	**47**	**2$936**	—	—
Aplainador (Raboteur)	—	—	—	—	—	—	—	—	—	—	—	—	—
Apparelhador (Appareilleur)	—	—	—	—	—	—	—	—	—	—	—	—	—
Caixoteiro (Layetier)	—	—	—	—	—	—	—	—	—	—	—	—	—
Cesteiro (Vannier)	—	—	—	—	—	—	—	—	—	—	—	—	—
Lixador (Polisseur)	—	—	—	—	—	—	—	—	—	—	—	—	—
Modelador (Modeleur)	—	—	—	—	—	—	—	—	—	—	—	—	—
Serrador (Scieur)	9	9	8$000	9	8$000	—	—	—	—	—	—	—	—
Tanoeiro (Tonnelier)	—	—	—	—	—	—	—	—	—	—	—	—	—
Torneiro em madeira (Tourneur en bois)	4	2	10$000	2	10$000	—	—	2	3$000	2	3$000	—	—
Tupieiro (Mouleur)	—	—	—	—	—	—	—	—	—	—	—	—	—
Outras profissões (Autres métiers)													
Technico (Technicien)	—	—	—	—	—	—	—	—	—	—	—	—	—
Mestre (Maître)	—	—	—	—	—	—	—	—	—	—	—	—	—
Contra-mestre (Contremaître)	—	—	—	—	—	—	—	—	—	—	—	—	—
Mecanico (Mécanicien)	14	4	10$000	4	10$000	—	—	10	3$000	10	3$000	—	—
Outras profissões (Autres métiers)	180	147	8$136	147	8$136	—	—	33	3$000	33	3$000	—	—
Profissões indeterminadas (Métiers non spécifiés)	159	157	6$818	156	6$846	1	2$500	2	1$500	2	1$500	—	—
IV — METALLURGIA — MÉTALLURGIE	**48**	**40**	**6$637**	**40**	**6$637**	—	—	**8**	**$875**	**8**	**$875**	—	—
Ajustador ou montador (Ajusteur)	—	—	—	—	—	—	—	—	—	—	—	—	—
Aplainador (Raboteur)	—	—	—	—	—	—	—	—	—	—	—	—	—
Caldeireiro (Chaudronnier)	—	—	—	—	—	—	—	—	—	—	—	—	—
Cinzelador (Ciseleur)	—	—	—	—	—	—	—	—	—	—	—	—	—

naes em serviço nas fabricas recenseadas em 1 de Setembro de 1920, segundo a idade e o sexo

nelles en service dans les fabriques recensées au 1er Septembre 1920, d'après l'âge et le sexe

PARAHYBA

Total geral dos casos considerados Total général le cas examinés	Operarios maiores de 14 annos Ouvriers de plus de 14 ans						Operarios menores de 14 annos Ouvriers de moins de 14 ans					
	Total Total		SEXO MASCULINO SEXE MASCULIN		SEXO FEMININO SEXE FÉMININ		Total Total		SEXO MASCULINO SEXE MASCULIN		SEXO FEMININO SEXE FÉMININ	
	Numero de casos considerados Nombre de cas examinés	Salario médio diario Salaire moyen journalier	Numero de casos considerados Nombre de cas examinés	Salario médio diario Salaire moyen journalier	Numero de casos considerados Nombre de cas examinés	Salario médio diario Salaire moyen journalier	Numero de casos considerados Nombre de cas examinés	Salario médio diario Salaire moyen journalier	Numero de casos considerados Nombre de cas examinés	Salario médio diario Salaire moyen journalier	Numero de casos considerados Nombre de cas examinés	Salario médio diario Salaire moyen journalier
17	16	6$250	16	6$250	—	—	1	2$000	1	2$000	—	—
—	—	—	—	—	—	—	—	—	—	—	—	—
3	2	3$500	2	3$500	—	—	1	2$000	1	2$000	—	—
—	—	—	—	—	—	—	—	—	—	—	—	—
—	—	—	—	—	—	—	—	—	—	—	—	—
—	—	—	—	—	—	—	—	—	—	—	—	—
—	—	—	—	—	—	—	—	—	—	—	—	—
1	1	4$000	1	4$000	—	—	—	—	—	—	—	—
—	—	—	—	—	—	—	—	—	—	—	—	—
1	1	6$000	1	6$000	—	—	—	—	—	—	—	—
—	—	—	—	—	—	—	—	—	—	—	—	—
—	—	—	—	—	—	—	—	—	—	—	—	—
1	1	20$000	1	20$000	—	—	—	—	—	—	—	—
—	—	—	—	—	—	—	—	—	—	—	—	—
—	—	—	—	—	—	—	—	—	—	—	—	—
11	11	4$909	11	4$909	—	—	—	—	—	—	—	—
—	—	—	—	—	—	—	—	—	—	—	—	—
—	—	—	—	—	—	—	—	—	—	—	—	—
—	—	—	—	—	—	—	—	—	—	—	—	—
—	—	—	—	—	—	—	—	—	—	—	—	—
—	—	—	—	—	—	—	—	—	—	—	—	—
—	—	—	—	—	—	—	—	—	—	—	—	—

IV — Designação regional do salario médio dos operarios jornaleiros de diversas categorias profissio

Désignation régionale du salaire moyen des ouvriers journaliers de diverses catégories professio

CATEGORIAS PROFISSIONAES CATÉGORIES PROFESSIONNELLES	PARÁ												
	Total geral dos casos considerados Total général de cas examinés	Operarios maiores de 14 annos Ouvriers de plus de 14 ans						Operarios menores de 14 annos Ouvriers de moins de 14 ans					
		Total Total		SEXO MASCULINO SEXE MASCULIN		SEXO FEMININO SEXE FÉMININ		Total Total		SEXO MASCULINO SEXE MASCULIN		SEXO FEMININO SEXE FÉMININ	
		Numero de casos considerados Nombre de cas examinés	Salario médio diario Salaire moyen journalier	Numero de casos considerados Nombre de cas examinés	Salario médio diario Salaire moyen journalier	Numero de casos considerados Nombre de cas examinés	Salario médio diario Salaire moyen journalier	Numero de casos considerados Nombre de cas examinés	Salario médio diario Salaire moyen journalier	Numero de casos considerados Nombre de cas examinés	Salario médio diario Salaire moyen journalier	Numero de casos considerados Nombre de cas examinés	Salario médio diario Salaire moyen journalier
Gravador (Graveur).....	—	—	—	—	—	—	—	—	—	—	—	—	—
Esmaltador (Émailleur)	—	—	—	—	—	—	—	—	—	—	—	—	—
Esmerilhador (Polisseur à émeri).....	—	—	—	—	—	—	—	—	—	—	—	—	—
Estampador (Estampeur).....	—	—	—	—	—	—	—	—	—	—	—	—	—
Estanhador (Étameur)	—	—	—	—	—	—	—	—	—	—	—	—	—
Ferreiro (Forgeron).....	4	4	8$000	4	8$000	—	—	—	—	—	—	—	—
Frezador (Fraiseur).....	—	—	—	—	—	—	—	—	—	—	—	—	—
Fundidor (Fondeur)....	—	—	—	—	—	—	—	—	—	—	—	—	—
Funileiro (Ferblantier)	23	20	6$800	20	6$800	—	—	3	1$000	3	1$000	—	—
Furador (Perceur).....	—	—	—	—	—	—	—	—	—	—	—	—	—
Galvanizador (Galvaniseur).....	—	—	—	—	—	—	—	—	—	—	—	—	—
Laminador (Lamineur)	—	—	—	—	—	—	—	—	—	—	—	—	—
Limador (Limeur).....	—	—	—	—	—	—	—	—	—	—	—	—	—
Malhador (Batteur).....	—	—	—	—	—	—	—	—	—	—	—	—	—
Modelador (Modeleur)..	—	—	—	—	—	—	—	—	—	—	—	—	—
Nickelador (Nickeleur).	—	—	—	—	—	—	—	—	—	—	—	—	—
Polidor de metaes (Polisseur de métaux)....	1	1	5$000	1	5$000	—	—	—	—	—	—	—	—
Rebarbador (Raboteur mécanique).....	—	—	—	—	—	—	—	—	—	—	—	—	—
Rebitador (Riveur).....	—	—	—	—	—	—	—	—	—	—	—	—	—
Repuchador (Repousseur).....	—	—	—	—	—	—	—	—	—	—	—	—	—
Serralheiro (Serrurier)..	—	—	—	—	—	—	—	—	—	—	—	—	—
Soldador (Soudeur).....	—	—	—	—	—	—	—	—	—	—	—	—	—
Tecelão de fios metallicos (Tisseur).....	—	—	—	—	—	—	—	—	—	—	—	—	—
Torneiro (Tourneur)....	—	—	—	—	—	—	—	—	—	—	—	—	—
Zinqueiro (Zingueur)...	—	—	—	—	—	—	—	—	—	—	—	—	—
Outras profissões (Autres métiers)													
Technico (Technicien)..	—	—	—	—	—	—	—	—	—	—	—	—	—
Mestre (Maître.).....	—	—	—	—	—	—	—	—	—	—	—	—	—

naes em serviço nas fabricas recenseadas em 1 de Setembro de 1920, segundo a idade e o sexo

nelles en service dans les fabriques recensées au 1er Septembre 1920, d'après l'âge et le sexe

PARAHYBA

Total geral dos casos considerados Total général de cas examinés	Operarios maiores de 14 annos Ouvriers de plus de 14 ans						Operarios menores de 14 annos Ouvriers de moins de 14 ans					
	Total Total		SEXO MASCULINO SEXE MASCULIN		SEXO FEMININO SEXE FÉMININ		Total Total		SEXO MASCULINO SEXE MASCULIN		SEXO FEMININO SEXE FÉMININ	
	Numero de casos considerados Nombre de cas examinés	Salario médio diario Salaire moyen journalier	Numero de casos considerados Nombre de cas examinés	Salario médio diario Salaire moyen journalier	Numero de casos considerados Nombre de cas examines	Salario médio diario Salaire moyen journalier	Numero de casos considerados Nombre de cas examinés	Salario médio diario Salaire moyen journalier	Numero de casos considerados Nombre de cas examinés	Salario médio diario Salaire moyen journalier	Numero de casos considerados Nombre de cas examinés	Salario médio diario Salaire moyen journalier
—	—	—	—	—	—	—	—	—	—	—	—	—
—	—	—	—	—	—	—	—	—	—	—	—	—
—	—	—	—	—	—	—	—	—	—	—	—	—

IV — Designação regional do salario médio dos operarios jornaleiros de diversas categorias profissio

Désignation régionale du salaire moyen des ouvriers journaliers de diverses catégories profession

CATEGORIAS PROFISSIONAES CATÉGORIES PROFESSIONNELLES	PARÁ												
		Operarios maiores de 14 annos Ouvriers de plus de 14 ans						Operarios menores de 14 annos Ouvriers de moins de 14 ans					
	Total geral dos casos considerados Total général de cas examinés	Total Total		SEXO MASCULINO SEXE MASCULIN		SEXO FEMININO SEXE FÉMININ		Total Total		SEXO MASCULINO SEXE MASCULIN		SEXO FEMININO SEXE FÉMININ	
		Numero de casos considerados Nombre de cas examinés	Salario médio diario Salaire moyen journalier	Numero de casos considerados Nombre de cas examinés	Salario médio diario Salaire moyen journalier	Numero de casos considerados Nombre de cas examinés	Salario médio diario Salaire moyen journalier	Numero de casos considerados Nombre de cas examinés	Salario médio diario Salaire moyen journalier	Numero de casos considerados Nombre de cas examinés	Salario médio diario Salaire moyen journalier	Numero de casos considerados Nombre de cas examinés	Salario médio diario Salaire moyen journalier
Contra-mestre (Contremaître)	—	—	—	—	—	—	—	—	—	—	—	—	—
Mecanico (Mécanicien)	2	2	15$000	2	15$000	—	—	—	—	—	—	—	—
Outras profissões (Autres métiers)	18	13	4$808	13	4$808	—	—	5	$800	5	$800	—	—
Profissões indeterminadas (Métiers non spécifiés)	—	—	—	—	—	—	—	—	—	—	—	—	—
V — CERAMICA—CÉRAMIQUE	**208**	**190**	**3$384**	**176**	**3$472**	**14**	**2$286**	**18**	**1$389**	**18**	**1$389**	—	—
Vidros e crystaes (Verres et cristaux)													
Assoprador de vidro (Souffleur-verrier)	—	—	—	—	—	—	—	—	—	—	—	—	—
Decorador ou desenhador (Decorateur ou dessinateur)	—	—	—	—	—	—	—	—	—	—	—	—	—
Esmerilhador (Polisseur à émeri)	—	—	—	—	—	—	—	—	—	—	—	—	—
Espelhador (Miroitier)	2	2	2$500	2	2$500	—	—	—	—	—	—	—	—
Estampador ou modelador (Estampeur)	—	—	—	—	—	—	—	—	—	—	—	—	—
Fundidor (Fondeur)	—	—	—	—	—	—	—	—	—	—	—	—	—
Gravador (Graveur)	—	—	—	—	—	—	—	—	—	—	—	—	—
Lapidador (Polisseur)	—	—	—	—	—	—	—	—	—	—	—	—	—
Opacador (Dépolisseur)	—	—	—	—	—	—	—	—	—	—	—	—	—
Vidreiro (Verrier)	—	—	—	—	—	—	—	—	—	—	—	—	—
Louças e artefactos de barro (Porcelaines et ouvrages en terre)													
Cimentista (Cimentier)	—	—	—	—	—	—	—	—	—	—	—	—	—
Decorador (Decorateur)	—	—	—	—	—	—	—	—	—	—	—	—	—
Ladrilheiro (Carreleur)	6	6	5$000	6	5$000	—	—	—	—	—	—	—	—
Lustrador, vidrador ou esmaltador (Vernisseur, verrier ou émailleur)	—	—	—	—	—	—	—	—	—	—	—	—	—
Modelador ou formista (Mouleur)	1	1	7$500	1	7$500	—	—	—	—	—	—	—	—
Oleiro (Potier)	32	29	2$948	29	2$948	—	—	3	1$333	3	1$333	—	—

naes em serviço nas fabricas recenseadas em 1 de Setembro de 1920, segundo a idade e o sexo

nelles en service dans les fabriques recensées au 1er Septembre 1920, d'après l'âge et le sexe

PARAHYBA

Total geral dos casos considerados Total général de cas examinés	Operarios maiores de 14 annos Ouvriers de plus de 14 ans						Operarios menores de 14 annos Ouvriers de moins de 14 ans					
	Total Total		SEXO MASCULINO SEXE MASCULIN		SEXO FEMININO SEXE FÉMININ		Total Total		SEXO MASCULINO SEXE MASCULIN		SEXO FEMININO SEXE FÉMININ	
	Numero de casos considerados Nombre de cas examinés	Salario médio diario Salaire moyen journalier	Numero de casos considerados Nombre de cas examinés	Salario médio diario Salaire moyen journalier	Numero de casos considerados Nombre de cas examinés	Salario médio diario Salaire moyen journalier	Numero de casos considerados Nombre de cas examinés	Salario médio diario Salaire moyen journalier	Numero de casos considerados Nombre de cas examinés	Salario médio diario Salaire moyen journalier	Numero de casos considerados Nombre de cas examinés	Salario médio diario Salaire moyen journalier
—	—	—	—	—	—	—	—	—	—	—	—	—
—	—	—	—	—	—	—	—	—	—	—	—	—
—	—	—	—	—	—	—	—	—	—	—	—	—
—	—	—	—	—	—	—	—	—	—	—	—	—
51	51	2$412	51	2$412	—	—	—	—	—	—	—	—
—	—	—	—	—	—	—	—	—	—	—	—	—
—	—	—	—	—	—	—	—	—	—	—	—	—
—	—	—	—	—	—	—	—	—	—	—	—	—
—	—	—	—	—	—	—	—	—	—	—	—	—
—	—	—	—	—	—	—	—	—	—	—	—	—
—	—	—	—	—	—	—	—	—	—	—	—	—
—	—	—	—	—	—	—	—	—	—	—	—	—
—	—	—	—	—	—	—	—	—	—	—	—	—
—	—	—	—	—	—	—	—	—	—	—	—	—
—	—	—	—	—	—	—	—	—	—	—	—	—
—	—	—	—	—	—	—	—	—	—	—	—	—
—	—	—	—	—	—	—	—	—	—	—	—	—
—	—	—	—	—	—	—	—	—	—	—	—	—
—	—	—	—	—	—	—	—	—	—	—	—	—
16	16	3$125	16	3$125	—	—	—	—	—	—	—	—

IV — Designação regional do salario médio dos operarios jornaleiros de diversas categorias profissio

Désignation régionale du salaire moyen des ouvriers journaliers de diverses catégories profession

CATEGORIAS PROFISSIONAES CATÉGORIES PROFESSIONNELLES	PARÁ												
		Operarios maiores de 14 annos Ouvriers de plus de 14 ans						Operarios menores de 14 annos Ouvriers de moins de 14 ans					
	Total geral dos casos considerados Total général de cas examinés	Total Total		SEXO MASCULINO SEXE MASCULIN		SEXO FEMININO SEXE FÉMININ		Total Total		SEXO MASCULINO SEXE MASCULIN		SEXO FEMININO SEXE FÉMININ	
		Numero de casos considerados Nombre de cas examinés	Salario médio diario Salaire moyen journalier	Numero de casos considerados Nombre de cas examinés	Salario médio diario Salaire moyen journalier	Numero de casos considerados Nombre de cas examinés	Salario médio diario Salaire moyen journalier	Numero de casos considerados Nombre de cas examinés	Salario médio diario Salaire moyen journalier	Numero de casos considerados Nombre de cas examinés	Salario médio diario Salaire moyen journalier	Numero de casos considerados Nombre de cas examinés	Salario médio diario Salaire moyen journalier
Pipeiro (Fabricant de pipettes)	—	—	—	—	—	—	—	—	—	—	—	—	—
Polidor (Polisseur)	4	4	4$500	4	4$500	—	—	—	—	—	—	—	—
Retocador (Retoucheur)	—	—	—	—	—	—	—	—	—	—	—	—	—
Rodador (Rouleur)	—	—	—	—	—	—	—	—	—	—	—	—	—
Torneiro (Tourneur)	—	—	—	—	—	—	—	—	—	—	—	—	—
Outras profissões (Autres métiers)													
Technico (Technicien)	—	—	—	—	—	—	—	—	—	—	—	—	—
Mestre (Maître)	1	1	10$500	1	10$500	—	—	—	—	—	—	—	—
Contra-mestre (Contremaître)	—	—	—	—	—	—	—	—	—	—	—	—	—
Mecanico (Mécanicien)	—	—	—	—	—	—	—	—	—	—	—	—	—
Outras profissões (Autres métiers)	139	133	3$342	119	3$466	14	2$286	6	1$250	6	1$250	—	—
Profissões indeterminadas (Métiers non spécifiés)	23	14	3$000	14	3$000	—	—	9	1$500	9	1$500	—	—
VI — PRODUCTOS CHIMICOS PROPRIAMENTE DITOS E PRODUCTOS ANALOGOS— PRODUITS CHIMIQUES PROPREMENT DITS ET PRODUITS ANALOGUES	**241**	**205**	**4$054**	**159**	**4$605**	**46**	**2$148**	**36**	**1$632**	**22**	**1$278**	**14**	**2$214**
Productos chimicos e pharmaceuticos, perfumarias, tintas, vernizes, etc. (Produits chimiques et pharmaceutiques, parfumeries, couleurs, vernis, etc.)													
Chimico (Chimiste)	11	10	13$530	10	13$530	—	—	—	—	—	—	—	—
Empacotador (Paqueteur)	25	25	2$772	2	4$250	23	2$643	—	—	—	—	—	—
Engarrafador ou arrolhador (Embouteilleur ou boucheur)	3	3	4$000	3	4$000	—	—	—	—	—	—	—	—
Lavador de vidros (Laveur de verres)	2	2	3$000	2	3$000	—	—	—	—	—	—	—	—
Manipulador (Manipulateur)	6	6	8$667	4	11$500	2	3$000	—	—	—	—	—	—
Perfumista (Parfumeur)	—	—	—	—	—	—	—	—	—	—	—	—	—

naes em serviço nas fabricas recenseadas em 1 de Setembro de 1920, segundo a idade e o sexo

nelles en service dans les fabriques recensées au 1er Septembre 1920, d'après l'âge et le sexe

PARAHYBA

Total geral dos casos considerados Total général de cas examinés	Operarios maiores de 14 annos Ouvriers de plus de 14 ans						Operarios menores de 14 annos Ouvriers de moins de 14 ans					
	Total Total		SEXO MASCULINO SEXE MASCULIN		SEXO FEMININO SEXE FÉMININ		Total Total		SEXO MASCULINO SEXE MASCULIN		SEXO FEMININO SEXE FÉMININ	
	Numero de casos considerados Nombre de cas examinés	Salario médio diario Salaire moyen journalier	Numero de casos considerados Nombre de cas examinés	Salario médio diario Salaire moyen journalier	Numero de casos considerados Nombre de cas examinés	Salario médio diario Salaire moyen journalier	Numero de casos considerados Nombre de cas examinés	Salario médio diario Salaire moyen journalier	Numero de casos considerados Nombre de cas examinés	Salario médio diario Salaire moyen journalier	Numero de casos considerados Nombre de cas examinés	Salario médio diario Salaire moyen journalier
—	—	—	—	—	—	—	—	—	—	—	—	—
—	—	—	—	—	—	—	—	—	—	—	—	—
—	—	—	—	—	—	—	—	—	—	—	—	—
—	—	—	—	—	—	—	—	—	—	—	—	—
—	—	—	—	—	—	—	—	—	—	—	—	—
—	—	—	—	—	—	—	—	—	—	—	—	—
—	—	—	—	—	—	—	—	—	—	—	—	—
—	—	—	—	—	—	—	—	—	—	—	—	—
—	—	—	—	—	—	—	—	—	—	—	—	—
7	7	3$214	7	3$214	—	—	—	—	—	—	—	—
28	28	1$804	28	1$804	—	—	—	—	—	—	—	—
154	**152**	**4$395**	**152**	**4$395**	—	—	**2**	**2$500**	**2**	**2$500**	—	—
—	—	—	—	—	—	—	—	—	—	—	—	—
—	—	—	—	—	—	—	—	—	—	—	—	—
—	—	—	—	—	—	—	—	—	—	—	—	—
—	—	—	—	—	—	—	—	—	—	—	—	—
—	—	—	—	—	—	—	—	—	—	—	—	—
—	—	—	—	—	—	—	—	—	—	—	—	—

IV — Designação regional do salario médio dos operarios jornaleiros de diversas categorias profissio

Désignation régionale du salaire moyen des ouvriers journaliers de diverses catégories profession

CATEGORIAS PROFISSIONAES CATÉGORIES PROFESSIONNELLES	PARÁ												
		Operarios maiores de 14 annos Ouvriers de plus de 14 ans						Operarios menores de 14 annos Ouvriers de moins de 14 ans					
	Total geral dos casos considerados Total général de cas examinés	Total Total		SEXO MASCULINO SEXE MASCULIN		SEXO FEMININO SEXE FÉMININ		Total Total		SEXO MASCULINO SEXE MASCULIN		SEXO FEMININO SEXE FÉMININ	
		Numero de casos considerados Nombre de cas examinés	Salario médio diario Salaire moyen journalier	Numero de casos considerados Nombre de cas examinés	Salario médio diario Salaire moyen journalier	Numero de casos considerados Nombre de cas examinés	Salario médio diario Salaire moyen journalier	Numero de casos considerados Nombre de cas examinés	Salario médio diario Salaire moyen journalier	Numero de casos considerados Nombre de cas examinés	Salario médio diario Salaire moyen journalier	Numero de casos considerados Nombre de cas examinés	Salario médio diario Salaire moyen journalier
Rotulador (Étiqueteur)	2	—	—	—	—	—	—	2	1$500	2	1$500	—	—
Velas, sabão, oleos e gorduras (Bougies, savon, huiles et graisses)													
Cartucheiro de velas (Cartonnier)	—	—	—	—	—	—	—	—	—	—	—	—	—
Cortador de sabão (Coupeur de savon)	6	6	4$500	6	4$500	—	—	—	—	—	—	—	—
Empacotador de velas (Paqueteur de bougies)	—	—	—	—	—	—	—	—	—	—	—	—	—
Fundidor de velas (Fondeur de bougies)	—	—	—	—	—	—	—	—	—	—	—	—	—
Prensador de velas (Presseur de bougies)	12	10	3$000	10	3$000	—	—	2	1$800	2	1$800	—	—
Saboeiro (Savonnier)	22	21	2$176	21	2$176	—	—	1	$500	1	$500	—	—
Papel, papelão e respectivos artefactos (Papier, carton et leur ouvrages)													
Calandreiro (Calandreur)	—	—	—	—	—	—	—	—	—	—	—	—	—
Cortador de papelão (Coupeur de carton)	—	—	—	—	—	—	—	—	—	—	—	—	—
Cozedor (Façonnier)	—	—	—	—	—	—	—	—	—	—	—	—	—
Cylindreiro de papel (Cylindreur de papier)	—	—	—	—	—	—	—	—	—	—	—	—	—
Forrador (Tapissier)	—	—	—	—	—	—	—	—	—	—	—	—	—
Gommador (Colleur)	—	—	—	—	—	—	—	—	—	—	—	—	—
Outras profissões (Autres métiers)													
Technico (Technicien)	1	1	15$000	1	15$000	—	—	—	—	—	—	—	—
Mestre (Maître)	—	—	—	—	—	—	—	—	—	—	—	—	—
Contra-mestre (Contremaître)	—	—	—	—	—	—	—	—	—	—	—	—	—
Mecanico (Mécanicien)	2	2	6$000	2	6$000	—	—	—	—	—	—	—	—
Outras profissões (Autres métiers)	86	78	3$737	59	4$517	19	1$316	8	1$537	8	1$537	—	—
Profissões indeterminadas (Métiers non spécifiés)	64	41	3$298	39	3$287	2	3$500	23	1$739	9	1$000	14	2$214

naes em serviço nas fabricas recenseadas em 1 de Setembro de 1920, segundo a idade e o sexo

nelles en service dans les fabriques recensées au 1er Septembre 1920, d'après l'âge et le sexe

PARAHYBA

Total geral dos casos considerados Total général de cas examinés	Operarios maiores de 14 annos Ouvriers de plus de 14 ans						Operarios menores de 14 annos Ouvriers de moins de 14 ans					
	Total Total		SEXO MASCULINO SEXE MASCULIN		SEXO FEMININO SEXE FÉMININ		Total Total		SEXO MASCULINO SEXE MASCULIN		SEXO FEMININO SEXE FÉMININ	
	Numero de casos considerados Nombre de cas examinés	Salario médio diario Salaire moyen journalier	Numero de casos considerados Nombre de cas examinés	Salario médio diario Salaire moyen journalier	Numero de casos considerados Nombre de cas examinés	Salario médio diario Salaire moyen journalier	Numero de casos considerados Nombre de cas examinés	Salario médio diario Salaire moyen journalier	Numero de casos considerados Nombre de cas examinés	Salario médio diario Salaire moyen journalier	Numero de casos considerados Nombre de cas examinés	Salario médio diario Salaire moyen journalier
—	—	—	—	—	—	—	—	—	—	—	—	—
—	—	—	—	—	—	—	—	—	—	—	—	—
—	—	—	—	—	—	—	—	—	—	—	—	—
—	—	—	—	—	—	—	—	—	—	—	—	—
—	—	—	—	—	—	—	—	—	—	—	—	—
—	—	—	—	—	—	—	—	—	—	—	—	—
—	—	—	—	—	—	—	—	—	—	—	—	—
—	—	—	—	—	—	—	—	—	—	—	—	—
—	—	—	—	—	—	—	—	—	—	—	—	—
—	—	—	—	—	—	—	—	—	—	—	—	—
—	—	—	—	—	—	—	—	—	—	—	—	—
—	—	—	—	—	—	—	—	—	—	—	—	—
—	—	—	—	—	—	—	—	—	—	—	—	—
1	1	6$000	1	6$000	—	—	—	—	—	—	—	—
—	—	—	—	—	—	—	—	—	—	—	—	—
1	1	8$000	1	8$000	—	—	—	—	—	—	—	—
35	33	5$697	33	5$697	—	—	2	2$500	2	2$500	—	—
117	117	3$983	117	3$983	—	—	—	—	—	—	—	—

IV — Designação regional do salario médio dos operarios jornaleiros de diversas categorias profissio

Désignation régionale du salaire moyen des ouvriers journaliers de diverses catégories profession

CATEGORIAS PROFISSIONAES CATÉGORIES PROFESSIONNELLES	PARÁ												
		Operarios maiores de 14 annos Ouvriers de plus de 14 ans						Operarios menores de 14 annos Ouvriers de moins de 14 ans					
	Total geral dos casos considerados Total général de cas examinés	Total Total		SEXO MASCULINO SEXE MASCULIN		SEXO FEMININO SEXE FÉMININ		Total Total		SEXO MASCULINO SEXE MASCULIN		SEXO FEMININO SEXE FÉMININ	
		Numero de casos considerados Nombre de cas examinés	Salario médio diario Salaire moyen journalier	Numero de casos considerados Nombre de cas examinés	Salario médio diario Salaire moyen journalier	Numero de casos considerados Nombre de cas examinés	Salario médio diario Salaire moyen journalier	Numero de casos considerados Nombre de cas examinés	Salario médio diario Salaire moyen journalier	Numero de casos considerados Nombre de cas examinés	Salario médio diario Salaire moyen journalier	Numero de casos considerados Nombre de cas examinés	Salario médio diario Salaire moyen journalier
VII — INDUSTRIAS DA ALIMENTAÇÃO — INDUSTRIES DE L'ALIMENTATION	468	391	4$849	292	5$188	99	3$848	77	2$538	50	5$208	27	2$593
Alimentação propriamente dita (Aliments proprement dits)													
Baleiro (Fabricant de bonbons)	—	—	—	—	—	—	—	—	—	—	—	—	—
Biscouteiro (Fabricant de biscuits)	—	—	—	—	—	—	—	—	—	—	—	—	—
Cerveieiro (Brasseur)	—	—	—	—	—	—	—	—	—	—	—	—	—
Chocolateiro (Chocolatier)	1	1	2$000	1	2$000	—	—	—	—	—	—	—	—
Confeiteiro (Confiturier)	—	—	—	—	—	—	—	—	—	—	—	—	—
Cylindreiro (Cylindreur)	—	—	—	—	—	—	—	—	—	—	—	—	—
Destillador (Destillateur)	—		—	—	—	—	—	—	—	—	—	—	—
Doceiro (Confiseur)	—	—	—	—	—	—	—	—	—	—	—	—	—
Engarrafador (Embouteilleur)	5	5	5$600	5	5$600	—	—	—	—	—	—	—	—
Ensaccador (Ensacheur)	18	18	4$111	18	4$111	—	—	—	—	—	—	—	—
Forneiro (Fournier)	—	—	—	—	—	—	—	—	—	—	—	—	—
Lavador de garrafas (Laveur de bouteilles)	—	—	—	—	—	—	—	—	—	—	—	—	—
Manipulador de conservas (Manipulateur de conserves)	—	—	—	—	—	—	—	—	—	—	—	—	—
Masseiro (Pâtissier)	1	1	3$000	1	3$000	—	—	—	—	—	—	—	—
Moldador (Mouleur)	—	—	—	—	—	—	—	—	—	—	—	—	—
Moleiro (Meunier)	—	—	—	—	—	—	—	—	—	—	—	—	—
Refinador de assucar (Raffineur)	—	—	—	—	—	—	—	—	—	—	—	—	—
Salsicheiro (Charcutier)	—	—	—	—	—	—	—	—	—	—	—	—	—
Torrador de café (Torrefacteur de café)	—	—	—	—	—	—	—	—	—	—	—	—	—
Fumos e seus preparados (Tabac et ses préparations)													
Carteirista (Boîtier)	—	—	—	—	—	—	—	—	—	—	—	—	—
Charuteiro (Cigareur)	—	—	—	—	—	—	—	—	—	—	—	—	—

naes em serviço nas fabricas recenseadas em 1 de Setembro de 1920, segundo a idade e o sexo

nelles en service dans les fabriques recensées au 1er Septembre 1920, d'après l'âge et le sexe

PARAHYBA

Total geral dos casos considerados Total général de cas examinés	Operarios maiores de 14 annos Ouvriers de plus de 14 ans						Operarios menores de 14 annos Ouvriers de moins de 14 ans					
	Total Total		SEXO MASCULINO SEXE MASCULIN		SEXO FEMININO SEXE FÉMININ		Total Total		SEXO MASCULINO SEXE MASCULIN		SEXO FEMININO SEXE FÉMININ	
	Numero de casos considerados Nombre de cas examinés	Salario médio diario Salaire moyen journalier	Numero de casos considerados Nombre de cas examinés	Salario médio diario Salaire moyen journalier	Numero de casos considerados Nombre de cas examinés	Salario médio diario Salaire moyen journalier	Numero de casos considerados Nombre de cas examinés	Salario médio diario Salaire moyen journalier	Numero de casos considerados Nombre de cas examinés	Salario médio diario Salaire moyen journalier	Numero de casos considerados Nombre de cas examinés	Salario médio diario Salaire moyen journalier
406	386	2$917	123	4$046	263	2$389	20	1$090	7	1$214	13	1$023
—	—	—	—	—	—	—	—	—	—	—	—	—
—	—	—	—	—	—	—	—	—	—	—	—	—
—	—	—	—	—	—	—	—	—	—	—	—	—
—	—	—	—	—	—	—	—	—	—	—	—	—
—	—	—	—	—	—	—	—	—	—	—	—	—
—	—	—	—	—	—	—	—	—	—	—	—	—
—	—	—	—	—	—	—	—	—	—	—	—	—
—	—	—	—	—	—	—	—	—	—	—	—	—
2	2	2$000	2	2$000	—	—	—	—	—	—	—	—
2	1	2$500	1	2$500	—	—	1	1$500	1	1$500	—	—
—	—	—	—	—	—	—	—	—	—	—	—	—
3	3	3$000	3	3$000	—	—	—	—	—	—	—	—
—	—	—	—	—	—	—	—	—	—	—	—	—
—	—	—	—	—	—	—	—	—	—	—	—	—
—	—	—	—	—	—	—	—	—	—	—	—	—
—	—	—	—	—	—	—	—	—	—	—	—	—
19	19	5$737	19	5$737	—	—	—	—	—	—	—	—
—	—	—	—	—	—	—	—	—	—	—	—	—
4	4	2$875	4	2$875	—	—	—	—	—	—	—	—
—	—	—	—	—	—	—	—	—	—	—	—	—
—	—	—	—	—	—	—	—	—	—	—	—	—

IV — Designação regional do salario médio dos operarios jornaleiros de diversas categorias profissio

Désignation régionale du salaire moyen des ouvriers journaliers de diverses catégories profession

CATEGORIAS PROFISSIONAES CATÉGORIES PROFESSIONNELLES	PARÁ												
	Total geral dos casos considerados Total général de cas examinés	Operarios maiores de 14 annos Ouvriers de plus de 14 ans						Operarios menores de 14 annos Ouvriers de moins de 14 ans					
		Total Total		SEXO MASCULINO SEXE MASCULIN		SEXO FEMININO SEXE FÉMININ		Total Total		SEXO MASCULINO SEXE MASCULIN		SEXO FEMININO SEXE FÉMININ	
		Numero de casos considerados Nombre de cas examinés	Salario médio diario Salaire moyen journalier	Numero de casos considerados Nombre de cas examinés	Salario médio diario Salaire moyen journalier	Numero de casos considerados Nombre de cas examinés	Salario médio diario Salaire moyen journalier	Numero de casos considerados Nombre de cas examinés	Salario médio diario Salaire moyen journalier	Numero de casos considerados Nombre de cas examinés	Salario médio diario Salaire moyen journalier	Numero de casos considerados Nombre de cas examinés	Salario médio diario Salaire moyen journalier
Cigarreiro (Cigaretteur)	208	184	5$053	158	5$099	26	4$769	24	2$325	14	2$200	10	2$500
Cortador de fumo (Coupeur de tabac).....	—	—	—	—	—	—	—	—	—	—	—	—	—
Destalador de fumo (Nettoyeur de tabac).	11	8	5$000	—	—	8	5$000	3	3$000	—	—	3	3$000
Emmaçador de cigarros (Paqueteur de cigarettes).....	33	21	4$524	4	4$500	17	4$529	12	2$583	—	—	12	2$583
Empacotador de fumo (Paqueteur de tabac)	35	29	4$759	11	5$273	18	4$444	6	2$833	4	3$000	2	2$500
Manipulador de fumo (Manipulateur de tabac).....	—	—	—	—	—	—	—	—	—	—	—	—	—
Outras profissões (Autres métiers)													
Technico (Technicien)	—	—	—	—	—	—	—	—	—	—	—	—	—
Mestre (Maître).....	—	—	—	—	—	—	—	—	—	—	—	—	—
Contra-mestre (Contremaître.).....	—	—	—	—	—	—	—	—	—	—	—	—	—
Mecanico (Mécanicien)	3	3	16$667	3	16$667	—	—	—	—	—	—	—	—
Outras profissões (Autres métiers).....	58	48	6$123	48	6$123	—	—	10	1$900	10	1$900	—	—
Profissões indeterminadas (Métiers non spécifiés).....	95	73	3$321	43	4$242	30	2$000	22	2$891	22	2$891	—	—
VIII — INDUSTRIAS DO VESTUARIO E TOUCADOR — INDUSTRIES DE L'HABILLEMENT ET DE LA TOILETTE	**521**	**471**	**4$910**	**262**	**6$447**	**209**	**2$983**	**50**	**1$250**	**26**	**1$308**	**24**	**1$187**
Chapéos, bonnés e chapéos de sol (Coiffures et parapluies)													
Arcador (Plieur).....	—	—	—	—	—	—	—	—	—	—	—	—	—
Armador de chapéos de sol (Dresseur de parapluies).....	—	—	—	—	—	—	—	—	—	—	—	—	—
Cartoneiro (Cartonnier)	—	—	—	—	—	—	—	—	—	—	—	—	—

naes em serviço nas fabricas recenseadas em 1 de Setembro de 1920, segundo a idade e o sexo

nelles en service dans les fabriques recensées au 1er Septembre 1920, d'après l'âge et le sexe

PARAHYBA

Total geral dos casos considerados Total général de cas examinés	Operarios maiores de 14 annos Ouvriers de plus de 14 ans						Operarios menores de 14 annos Ouvriers de moins de 14 ans					
	Total Total		SEXO MASCULINO SEXE MASCULIN		SEXO FEMININO SEXE FÉMININ		Total Total		SEXO MASCULINO SEXE MASCULIN		SEXO FEMININO SEXE FÉMININ	
	Numero de casos considerados Nombre de cas examinés	Salario médio diario Salaire moyen journalier	Numero de casos considerados Nombre de cas examinés	Salario médio diario Salaire moyen journalier	Numero de casos considerados Nombre de cas examinés	Salario médio diario Salaire moyen journalier	Numero de casos considerados Nombre de cas examinés	Salario médio diario Salaire moyen journalier	Numero de casos considerados Nombre de cas examinés	Salario médio diario Salaire moyen journalier	Numero de casos considerados Nombre de cas examinés	Salario médio diario Salaire moyen journalier
252	238	2$392	23	3$300	215	2$295	14	1$086	5	1$100	9	1$078
—	—	—	—	—	—	—	—	—	—	—	—	—
20	20	2$900	—	—	20	2$900	—	—	—	—	—	—
35	31	2$671	3	2$000	28	2$743	4	$900	—	—	4	$900
—	—	—	—	—	—	—	—	—	—	—	—	—
—	—	—	—	—	—	—	—	—	—	—	—	—
2	2	7$000	2	7$000	—	—	—	—	—	—	—	—
1	1	6$000	1	6$000	—	—	—	—	—	—	—	—
—	—	—	—	—	—	—	—	—	—	—	—	—
—	—	—	—	—	—	—	—	—	—	—	—	—
42	41	5$141	41	5$141	—	—	1	1$500	1	1$500	—	—
24	24	2$042	24	2$042	—	—	—	—	—	—	—	—
128	**123**	**3$996**	**88**	**4$398**	**35**	**2$986**	**5**	**1$000**	—	—	**5**	**1$000**
—	—	—	—	—	—	—	—	—	—	—	—	—
—	—	—	—	—	—	—	—	—	—	—	—	—
—	—	—	—	—	—	—	—	—	—	—	—	—

IV — Designação regional do salario médio dos operarios jornaleiros de diversas categorias profissio

Désignation régionale du salaire moyen des ouvriers journaliers de diverses catégories profession

CATEGORIAS PROFISSIONAES CATÉGORIES PROFESSIONNELLES	PARÁ												
		Operarios maiores de 14 annos Ouvriers de plus de 14 ans						Operarios menores de 14 annos Ouvriers de moins de 14 ans					
	Total geral dos casos considerados Total général de cas examinés	Total Total		SEXO MASCULINO SEXE MASCULIN		SEXO FEMININO SEXE FÉMININ		Total Total		SEXO MASCULINO SEXE MASCULIN		SEXO FEMININO SEXE FÉMININ	
		Numero de casos considerados Nombre de cas examinés	Salario médio diario Salaire moyen journalier	Numero de casos considerados Nombre de cas examinés	Salario médio diario Salaire moyen journalier	Numero de casos considerados Nombre de cas examinés	Salario médio diario Salaire moyen journalier	Numero de casos considerados Nombre de cas examinés	Salario médio diario Salaire moyen journalier	Numero de casos considerados Nombre de cas examinés	Salario médio diario Salaire moyen journalier	Numero de casos considerados Nombre de cas examinés	Salario médio diario Salaire moyen journalier
Cortador de bonnés e chapéos de panno(Coupeur d'étoffe à coiffures)	—	—	—	—	—	—	—	—	—	—	—	—	—
Cortador de chapéos de sol (Coupeur d'étoffe à parapluies)	1	1	7$000	1	7$000	—	—	—	—	—	—	—	—
Costureira (Couturière)	3	3	3$167	—	—	3	3$167	—	—	—	—	—	—
Enformador (Modeleur)	—	—	—	—	—	—	—	—	—	—	—	—	—
Engommador (Engommeur)	—	—	—	—	—	—	—	—	—	—	—	—	—
Esmurçador (Rogneur)	—	—	—	—	—	—	—	—	—	—	—	—	—
Forrador (Coiffeur)	—	—	—	—	—	—	—	—	—	—	—	—	—
Fulista (Feutrier)	—	—	—	—	—	—	—	—	—	—	—	—	—
Lixador (Polisseur)	—	—	—	—	—	—	—	—	—	—	—	—	—
Prensador (Presseur)	—	—	—	—	—	—	—	—	—	—	—	—	—
Propriagista (Apprêteur)	—	—	—	—	—	—	—	—	—	—	—	—	—
Tintureiro (Teinturier)	—	—	—	—	—	—	—	—	—	—	—	—	—
Torneador (Lustreur au tour)	—	—	—	—	—	—	—	—	—	—	—	—	—
Calçados (Chaussures)													
Acabador (Finisseur)	7	7	4$357	7	4$357	—	—	—	—	—	—	—	—
Apontador (Patronneur)	—	—	—	—	—	—	—	—	—	—	—	—	—
Chineleiro (Pantouflier)	5	5	2$000	5	2$000	—	—	—	—	—	—	—	—
Cortador (Coupeur)	10	10	6$300	10	6$300	—	—	—	—	—	—	—	—
Encospiador (Monteur d'embouchoir)	—	—	—	—	—	—	—	—	—	—	—	—	—
Frizador (Fraiseur)	—	—	—	—	—	—	—	—	—	—	—	—	—
Gaspeador (Coupeur de l'empeigne)	—	—	—	—	—	—	—	—	—	—	—	—	—
Limpador (Sireur)	—	—	—	—	—	—	—	—	—	—	—	—	—
Lixador (Polisseur)	—	—	—	—	—	—	—	—	—	—	—	—	—
Montador (Monteur)	8	8	3$075	8	3$075	—	—	—	—	—	—	—	—

naes em serviço nas fabricas recenseadas em 1 de Setembro de 1920, segundo a idade e o sexo

nelles en service dans les fabriques recensées au 1er Septembre 1920, d'après l'âge et le sexe

PARAHYBA

Total geral dos casos considerados Total général de cas examinés	Operarios maiores de 14 annos Ouvriers de plus de 14 ans						Operarios menores de 14 annos Ouvriers de moins de 14 ans					
	Total Total		SEXO MASCULINO SEXE MASCULIN		SEXO FEMININO SEXE FÉMININ		Total Total		SEXO MASCULINO SEXE MASCULIN		SEXO FEMININO SEXE FÉMININ	
	Numero de casos considerados Nombre de cas examinés	Salario médio diario Salaire moyen journalier	Numero de casos considerados Nombre de cas examinés	Salario médio diario Salaire moyen journalier	Numero de casos considerados Nombre de cas examinés	Salario médio diario Salaire moyen journalier	Numero de casos considerados Nombre de cas examinés	Salario médio diario Salaire moyen journalier	Numero de casos considerados Nombre de cas examinés	Salario médio diario Salaire moyen journalier	Numero de casos considerados Nombre de cas examinés	Salario médio diario Salaire moyen journalier
—	—	—	—	—	—	—	—	—	—	—	—	—
—	—	—	—	—	—	—	—	—	—	—	—	—
—	—	—	—	—	—	—	—	—	—	—	—	—
—	—	—	—	—	—	—	—	—	—	—	—	—
—	—	—	—	—	—	—	—	—	—	—	—	—
—	—	—	—	—	—	—	—	—	—	—	—	—
—	—	—	—	—	—	—	—	—	—	—	—	—
—	—	—	—	—	—	—	—	—	—	—	—	—
—	—	—	—	—	—	—	—	—	—	—	—	—
—	—	—	—	—	—	—	—	—	—	—	—	—
—	—	—	—	—	—	—	—	—	—	—	—	—
—	—	—	—	—	—	—	—	—	—	—	—	—
—	—	—	—	—	—	—	—	—	—	—	—	—
28	28	5$500	28	5$500	—	—	—	—	—	—	—	—
—	—	—	—	—	—	—	—	—	—	—	—	—
—	—	—	—	—	—	—	—	—	—	—	—	—
9	9	5$000	9	5$000	—	—	—	—	—	—	—	—
—	—	—	—	—	—	—	—	—	—	—	—	—
—	—	—	—	—	—	—	—	—	—	—	—	—
—	—	—	—	—	—	—	—	—	—	—	—	—
—	—	—	—	—	—	—	—	—	—	—	—	—
—	—	—	—	—	—	—	—	—	—	—	—	—
—	—	—	—	—	—	—	—	—	—	—	—	—

IV — Designação regional do salario médio dos operarios jornaleiros de diversas categorias profissio

Désignation régionale du salaire moyen des ouvriers journaliers de diverses catégories profession

CATEGORIAS PROFISSIONAES CATÉGORIES PROFESSIONNELLES	PARÁ												
	Total geral dos casos considerados Total général de cas examinés	Operarios maiores de 14 annos Ouvriers de plus de 14 ans						Operarios menores de 14 annos Ouvriers de moins de 14 ans					
		Total Total		SEXO MASCULINO SEXE MASCULIN		SEXO FEMININO SEXE FÉMININ		Total Total		SEXO MASCULINO SEXE MASCULIN		SEXO FEMININO SEXE FÉMININ	
		Numero de casos considerados Nombre de cas examinés	Salario médio diario Salaire moyen journalier	Numero de casos considerados Nombre de cas examinés	Salario médio diario Salaire moyen journalier	Numero de casos considerados Nombre de cas examinés	Salario médio diario Salaire moyen journalier	Numero de casos considerados Nombre de cas examinés	Salario médio diario Salaire moyen journalier	Numero de casos considerados Nombre de cas examinés	Salario médio diario Salaire moyen journalier	Numero de casos considerados Nombre de cas examinés	Salario médio diario Salaire moyen journalier
Official de modelo Luiz XV (Ouvrier du modèle Louis XV).....	—	—	—	—	—	—	—	—	—	—	—	—	—
Ponteador (Apprêteur).	—	—	—	—	—	—	—	—	—	—	—	—	—
Pespontador (Piqueur)..	—	—	—	—	—	—	—	—	—	—	—	—	—
Picador de ponto (Perceur).....	—	—	—	—	—	—	—	—	—	—	—	—	—
Pregador (Clouer).....	1	1	2$000	1	2$000	—	—	—	—	—	—	—	—
Tamanqueiro (Sabotier)	4	4	4$000	4	4$000	—	—	—	—	—	—	—	—
Virador (Cambreur).....	—	—	—	—	—	—	—	—	—	—	—	—	—
Roupas e outros artigos do vestuario e flôres artificiaes (Confections et articles de toilette et fleurs artificielles)													
Chapeleira (Chapelière)	13	11	2$536	—	—	11	2$536	2	1$250	1	1$500	1	1$000
Colleteira (Corsetière)..	—	—	—	—	—	—	—	—	—	—	—	—	—
Cortador de luvas (Coupeur de gants).....	—	—	—	—	—	—	—	—	—	—	—	—	—
Cortador de roupas (Coupeur d'habits)....	2	2	12$000	2	12$000	—	—	—	—	—	—	—	—
Costureira (Couturière).	145	142	3$056	—	—	142	3$056	3	2$500	—	—	3	2$500
Engommadeira (Repasseuse).....	22	22	2$614	—	—	22	2$614	—	—	—	—	—	—
Florista (Fleuriste).....	—	—	—	—	—	—	—	—	—	—	—	—	—
Lavador (Laveur).....	—	—	—	—	—	—	—	—	—	—	—	—	—
Modista (Modiste).....	—	—	—	—	—	—	—	—	—	—	—	—	—
Tintureiro (Teinturier).	—	—	—	—	—	—	—	—	—	—	—	—	—
Outras profissões (Autres métiers)													
Technico (Technicien)..	1	1	8$000	1	8$000	—	—	—	—	—	—	—	—
Mestre (Maître).....	1	1	20$000	1	20$000	—	—	—	—	—	—	—	—
Contra-mestre (Contremaître).....	2	2	15$000	2	15$000	—	—	—	—	—	—	—	—

naes em serviço nas fabricas recenseadas em 1 de Setembro de 1920, segundo a idade e o sexo

nelles en service dans les fabriques recensées au 1er Septembre 1920, d'après l'âge et le sexe

PARAHYBA

Total geral dos casos considerados Total général de cas examinés	Operarios maiores de 14 annos Ouvriers de plus de 14 ans						Operarios menores de 14 annos Ouvriers de moins de 14 ans					
	Total Total		SEXO MASCULINO SEXE MASCULIN		SEXO FEMININO SEXE FÉMININ		Total Total		SEXO MASCULINO SEXE MASCULIN		SEXO FEMININO SEXE FÉMININ	
	Numero de casos considerados Nombre de cas examinés	Salario médio diario Salaire moyen journalier	Numero de casos considerados Nombre de cas examinés	Salario médio diario Salaire moyen journalier	Numero de casos considerados Nombre de cas examinés	Salario médio diario Salaire moyen journalier	Numero de casos considerados Nombre de cas examinés	Salario médio diario Salaire moyen journalier	Numero de casos considerados Nombre de cas examinés	Salario médio diario Salaire moyen journalier	Numero de casos considerados Nombre de cas examinés	Salario médio diario Salaire moyen journalier
—	—	—	—	—	—	—	—	—	—	—	—	—
—	—	—	—	—	—	—	—	—	—	—	—	—
1	1	2$000	1	2$000	—	—	—	—	—	—	—	—
—	—	—	—	—	—	—	—	—	—	—	—	—
—	—	—	—	—	—	—	—	—	—	—	—	—
—	—	—	—	—	—	—	—	—	—	—	—	—
—	—	—	—	—	—	—	—	—	—	—	—	—
—	—	—	—	—	—	—	—	—	—	—	—	—
—	—	—	—	—	—	—	—	—	—	—	—	—
—	—	—	—	—	—	—	—	—	—	—	—	—
1	1	10$000	1	10$000	—	—	—	—	—	—	—	—
31	31	3$677	10	5$100	21	3$000	—	—	—	—	—	—
11	11	2$727	—	—	11	2$727	—	—	—	—	—	—
—	—	—	—	—	—	—	—	—	—	—	—	—
—	—	—	—	—	—	—	—	—	—	—	—	—
—	—	—	—	—	—	—	—	—	—	—	—	—
—	—	—	—	—	—	—	—	—	—	—	—	—
—	—	—	—	—	—	—	—	—	—	—	—	—
—	—	—	—	—	—	—	—	—	—	—	—	—
—	—	—	—	—	—	—	—	—	—	—	—	—

IV — Designação regional do salario médio dos operarios jornaleiros de diversas categorias profissio

Désignation régionale du salaire moyen des ouvriers journaliers de diverses catégories profession

CATEGORIAS PROFISSIONAES CATÉGORIES PROFESSIONNELLES	PARÁ												
	Total geral dos casos considerados Total général de cas examinés	Operarios maiores de 14 annos Ouvriers de plus de 14 ans						Operarios menores de 14 annos Ouvriers de moins de 14 ans					
		Total Total		SEXO MASCULINO SEXE MASCULIN		SEXO FEMININO SEXE FÉMININ		Total Total		SEXO MASCULINO SEXE MASCULIN		SEXO FEMININO SEXE FÉMININ	
		Numero de casos considerados Nombre de cas examinés	Salario médio diario Salaire moyen journalier	Numero de casos considerados Nombre de cas examinés	Salario médio diario Salaire moyen journalier	Numero de casos considerados Nombre de cas examinés	Salario médio diario Salaire moyen journalier	Numero de casos considerados Nombre de cas examinés	Salario médio diario Salaire moyen journalier	Numero de casos considerados Nombre de cas examinés	Salario médio diario Salaire moyen journalier	Numero de casos considerados Nombre de cas examinés	Salario médio diario Salaire moyen journalier
Mecanico (Mécanicien).	—	—	—	—	—	—	—	—	—	—	—	—	—
Outras profissões (Autres métiers).....	245	215	6$187	194	6$524	21	3$076	30	1$117	10	1$350	20	1$000
Profissões indeterminadas (Métiers non spécifiés).....	51	36	6$069	26	7$250	10	3$000	15	1$293	15	1$293	—	—
IX—INDUSTRIAS DO MOBILIARIO — INDUSTRIES DE L'AMEUBLEMENT	**39**	**39**	**4$526**	**39**	**4$526**	—	—	—	—	—	—	—	—
Colchoeiro (Matelassier)	10	10	4$350	10	4$350	—	—	—	—	—	—	—	—
Desenhista (Dessinateur)	—	—	—	—	—	—	—	—	—	—	—	—	—
Empalhador (Empailleur).....	4	4	1$000	4	1$000	—	—	—	—	—	—	—	—
Entalhador (Marqueteur).....	—	—	—	—	—	—	—	—	—	—	—	—	—
Estofador (Rembourreur).....	—	—	—	—	—	—	—	—	—	—	—	—	—
Laqueador (Laqueur)...	—	—	—	—	—	—	—	—	—	—	—	—	—
Lustrador (Vernisseur).	—	—	—	—	—	—	—	—	—	—	—	—	—
Marceneiro (Menuisier)	18	18	5$444	18	5$444	—	—	—	—	—	—	—	—
Polidor ou lixador (Polisseur ou brunisseur)	6	6	3$667	6	3$667	—	—	—	—	—	—	—	—
Outras profissões (Autres métiers)													
Technico (Technicien)..	—	—	—	—	—	—	—	—	—	—	—	—	—
Mestre (Maître).....	—	—	—	—	—	—	—	—	—	—	—	—	—
Contra-mestre (Contremaître).....	—	—	—	—	—	—	—	—	—	—	—	—	—
Mecanico (Mécanicien).	—	—	—	—	—	—	—	—	—	—	—	—	—
Outras profissões (Autres métiers).....	1	1	9$000	1	9$000	—	—	—	—	—	—	—	—
Profissões indeterminadas (Métiers non spécifiés).....	—	—	—	—	—	—	—	—	—	—	—	—	—

naes em serviço nas fabricas recenseadas em 1 de Setembro de 1920, segundo a idade e o sexo

nelles en service dans les fabriques recensées au 1er Septembre 1920, d'après l'âge et le sexe

PARAHYBA

Total geral dos casos considerados Total général de cas examinés	Operarios maiores de 14 annos Ouvriers de plus de 14 ans						Operarios menores de 14 annos Ouvriers de moins de 14 ans					
	Total Total		SEXO MASCULINO SEXE MASCULIN		SEXO FEMININO SEXE FÉMININ		Total Total		SEXO MASCULINO SEXE MASCULIN		SEXO FEMININO SEXE FÉMININ	
	Numero de casos considerados Nombre de cas examinés	Salario médio diario Salaire moyen journalier	Numero de casos considerados Nombre de cas examinés	Salario médio diario Salaire moyen journalier	Numero de casos considerados Nombre de cas examinés	Salario médio diario Salaire moyen journalier	Numero de casos considerados Nombre de cas examinés	Salario médio diario Salaire moyen journalier	Numero de casos considerados Nombre de cas examinés	Salario médio diario Salaire moyen journalier	Numero de casos considerados Nombre de cas examinés	Salario médio diario Salaire moyen journalier
—	—	—	—	—	—	—	—	—	—	—	—	—
47	42	3$200	39	3$205	3	3$000	5	1$000	—	—	5	1$000
—	—	—	—	—	—	—	—	—	—	—	—	—
77	**71**	**7$570**	**71**	**7$570**	—	—	**6**	**1$500**	**6**	**1$500**	—	—
—	—	—	—	—	—	—	—	—	—	—	—	—
—	—	—	—	—	—	—	—	—	—	—	—	—
3	3	5$000	3	5$000	—	—	—	—	—	—	—	—
—	—	—	—	—	—	—	—	—	—	—	—	—
1	1	7$000	1	7$000	—	—	—	—	—	—	—	—
—	—	—	—	—	—	—	—	—	—	—	—	—
6	6	7$000	6	7$000	—	—	—	—	—	—	—	—
32	30	9$267	30	9$267	—	—	2	2$000	2	2$000	—	—
1	1	5$000	1	5$000	—	—	—	—	—	—	—	—
—	—	—	—	—	—	—	—	—	—	—	—	—
—	—	—	—	—	—	—	—	—	—	—	—	—
—	—	—	—	—	—	—	—	—	—	—	—	—
—	—	—	—	—	—	—	—	—	—	—	—	—
34	30	6$350	30	6$350	—	—	4	1$250	4	1$250	—	—
—	—	—	—	—	—	—	—	—	—	—	—	—

IV — Designação regional do salario médio dos operarios jornaleiros de diversas categorias profissio

Désignation régionale du salaire moyen des ouvriers journaliers de diverses catégories professio

CATEGORIAS PROFISSIONAES CATÉGORIES PROFESSIONNELLES	PARÁ												
		Operarios maiores de 14 annos Ouvriers de plus de 14 ans						Operarios menores de 14 annos Ouvriers de moins de 14 ans					
	Total geral dos casos considerados Total général de cas examinés	Total Total		SEXO MASCULINO SEXE MASCULIN		SEXO FEMININO SEXE FÉMININ		Total Total		SEXO MASCULINO SEXE MASCULIN		SEXO FEMININO SEXE FÉMININ	
		Numero de casos considerados Nombre de cas examinés	Salario médio diario Salaire moyen journalier	Numero de casos considerados Nombre de cas examinés	Salario médio diario Salaire moyen journalier	Numero de casos considerados Nombre de cas examinés	Salario médio diario Salaire moyen journalier	Numero de casos considerados Nombre de cas examinés	Salario médio diario Salaire moyen journalier	Numero de casos considerados Nombre de cas examinés	Salario médio diario Salaire moyen journalier	Numero de casos considerados Nombre de cas examinés	Salario médio diario Salaire moyen journalier
X — INDUSTRIAS DA EDIFICAÇÃO — INDUSTRIES DU BÂTIMENT	**11**	**11**	**3$091**	**11**	**3$091**	—	—	—	—	—	—	—	—
Aplainador de madeira. (Raboteur sur bois)...	—	—	—	—	—	—	—	—	—	—	—	—	—
Apparelhador de madeira. (Apprêteur de bois)	—	—	—	—	—	—	—	—	—	—	—	—	—
Bombeiro. (Plombier)..	—	—	—	—	—	—	—	—	—	—	—	—	—
Caieiro. (Chaufournier).	—	—	—	—	—	—	—	—	—	—	—	—	—
Canteiro (Carrier).....	—	—	—	—	—	—	—	—	—	—	—	—	—
Carpinteiro (Charpentier).....	—	—	—	—	—	—	—	—	—	—	—	—	—
Cortador de marmore (Tailleur de marbre)..	—	—	—	—	—	—	—	—	—	—	—	—	—
Estampador de papel de forração (Imprimeur de papier-tenture)....	—	—	—	—	—	—	—	—	—	—	—	—	—
Estucador (Stucateur)..	—	—	—	—	—	—	—	—	—	—	—	—	—
Gravador (Graveur).....	—	—	—	—	—	—	—	—	—	—	—	—	—
Marmorista (Marbrier).	—	—	—	—	—	—	—	—	—	—	—	—	—
Pedreiro (Maçon).....	—	—	—	—	—	—	—	—	—	—	—	—	—
Pintor de casas (Peintre en bâtiments).....	—	—	—	—	—	—	—	—	—	—	—	—	—
Polidor (Polisseur).....	—	—	—	—	—	—	—	—	—	—	—	—	—
Tintureiro (Teinturier).	—	—	—	—	—	—	—	—	—	—	—	—	—
Vidraceiro (Vitrier)....	—	—	—	—	—	—	—	—	—	—	—	—	—
Outras profissões (Autres métiers)													
Technico (Technicien)..	—	—	—	—	—	—	—	—	—	—	—	—	—
Mestre (Maître).....	—	—	—	—	—	—	—	—	—	—	—	—	—
Contra-mestre (Contremaître).....	—	—	—	—	—	—	—	—	—	—	—	—	—
Mecanico (Mécanicien).	—	—	—	—	—	—	—	—	—	—	—	—	—

naes em serviço nas fabricas recenseadas em 1 de Setembro de 1920, segundo a idade e o sexo

nelles en service dans les fabriques recensées au 1er Septembre 1920, d'après l'âge et le sexe

PARAHYBA

Total geral dos casos considerados Total général de cas examinés	Operarios maiores de 14 annos Ouvriers de plus de 14 ans						Operarios menores de 14 annos Ouvriers de moins de 14 ans					
	Total Total		SEXO MASCULINO SEXE MASCULIN		SEXO FEMININO SEXE FÉMININ		Total Total		SEXO MASCULINO SEXE MASCULIN		SEXO FEMININO SEXE FÉMININ	
	Numero de casos considerados Nombre de cas examinés	Salario médio diario Salaire moyen journalier	Numero de casos considerados Nombre de cas examinés	Salario médio diario Salaire moyen journalier	Numero de casos considerados Nombre de cas examinés	Salario médio diario Salaire moyen journalier	Numero de casos considerados Nombre de cas examinés	Salario médio diario Salaire moyen journalier	Numero de casos considerados Nombre de cas examinés	Salario médio diario Salaire moyen journalier	Numero de casos considerados Nombre de cas examinés	Salario médio diario Salaire moyen journalier
96	84	2$599	84	2$599	—	—	12	1$325	12	1$325	—	—
—	—	—	—	—	—	—	—	—	—	—	—	—
—	—	—	—	—	—	—	—	—	—	—	—	—
—	—	—	—	—	—	—	—	—	—	—	—	—
—	—	—	—	—	—	—	—	—	—	—	—	—
—	—	—	—	—	—	—	—	—	—	—	—	—
—	—	—	—	—	—	—	—	—	—	—	—	—
—	—	—	—	—	—	—	—	—	—	—	—	—
—	—	—	—	—	—	—	—	—	—	—	—	—
—	—	—	—	—	—	—	—	—	—	—	—	—
—	—	—	—	—	—	—	—	—	—	—	—	—
—	—	—	—	—	—	—	—	—	—	—	—	—
—	—	—	—	—	—	—	—	—	—	—	—	—
—	—	—	—	—	—	—	—	—	—	—	—	—
—	—	—	—	—	—	—	—	—	—	—	—	—
—	—	—	—	—	—	—	—	—	—	—	—	—
—	—	—	—	—	—	—	—	—	—	—	—	—
—	—	—	—	—	—	—	—	—	—	—	—	—
—	—	—	—	—	—	—	—	—	—	—	—	—
—	—	—	—	—	—	—	—	—	—	—	—	—
—	—	—	—	—	—	—	—	—	—	—	—	—
—	—	—	—	—	—	—	—	—	—	—	—	—
—	—	—	—	—	—	—	—	—	—	—	—	—

IV — Designação regional do salario médio dos operarios jornaleiros de diversas categorias profissio

Désignation régionale du salaire moyen des ouvriers journaliers de diverses catégories profession

CATEGORIAS PROFISSIONAES CATÉGORIES PROFESSIONNELLES	PARÁ												
		Operarios maiores de 14 annos Ouvriers de plus de 14 ans						Operarios menores de 14 annos Ouvriers de moins de 14 ans					
	Total geral dos casos considerados Total général de cas examinés	Total Total		SEXO MASCULINO SEXE MASCULIN		SEXO FEMININO SEXE FÉMININ		Total Total		SEXO MASCULINO SEXE MASCULIN		SEXO FEMININO SEXE FÉMININ	
		Numero de casos considerados Nombre de cas examinés	Salario médio diario Salaire moyen journalier	Numero de casos considerados Nombre de cas examinés	Salario médio diario Salaire moyen journalier	Numero de casos considerados Nombre de cas examinés	Salario médio diario Salaire moyen journalier	Numero de casos considerados Nombre de cas examinés	Salario médio diario Salaire moyen journalier	Numero de casos considerados Nombre de cas examinés	Salario médio diario Salaire moyen journalier	Numero de casos considerados Nombre de cas examinés	Salario médio diario Salaire moyen journalier
Outras profissões (Autres métiers)	3	3	4$667	3	4$667	—	—	—	—	—	—	—	—
Profissões indeterminadas (Métiers non spécifiés)	8	8	2$500	8	2$500	—	—	—	—	—	—	—	—
XI — CONSTRUCÇÃO DE APPARELHOS DE TRANSPORTE — CONSTRUCTION D'APPAREILS DE TRANSPORT	—	—	—	—	—	—	—	—	—	—	—	—	—
Arçoeiro (Arçonnier)	—	—	—	—	—	—	—	—	—	—	—	—	—
Montador de carros (Monteur de voitures)	—	—	—	—	—	—	—	—	—	—	—	—	—
Selleiro (Sellier)	—	—	—	—	—	—	—	—	—	—	—	—	—
Outras profissões (Autres métiers)													
Technico (Technicien)	—	—	—	—	—	—	—	—	—	—	—	—	—
Mestre (Maître)	—	—	—	—	—	—	—	—	—	—	—	—	—
Contra-mestre (Contremaître)	—	—	—	—	—	—	—	—	—	—	—	—	—
Mecanico (Mécanicien)	—	—	—	—	—	—	—	—	—	—	—	—	—
Outras profissões (Autres métiers)	—	—	—	—	—	—	—	—	—	—	—	—	—
Profissões indeterminadas (Métiers non spécifiés)	—	—	—	—	—	—	—	—	—	—	—	—	—
XII — PRODUCÇÃO E TRANSMISSÃO DE FORÇAS PHYSICAS — PRODUCTION ET TRANSMISSION DE FORCES PHYSIQUES	—	—	—	—	—	—	—	—	—	—	—	—	—
Electricista (Électricien)	—	—	—	—	—	—	—	—	—	—	—	—	—
Foguista (Chauffeur)	—	—	—	—	—	—	—	—	—	—	—	—	—
Machinista (Machiniste)	—	—	—	—	—	—	—	—	—	—	—	—	—
Outras profissões (Autres métiers)													
Technico (Technicien)	—	—	—	—	—	—	—	—	—	—	—	—	—
Mestre (Maître)	—	—	—	—	—	—	—	—	—	—	—	—	—

naes em serviço nas fabricas recenseadas em 1 de Setembro de 1920, segundo a idade e o sexo

nelles en service dans les fabriques recensées au 1er Septembre 1920, d'après l'âge et le sexe

PARAHYBA

Total geral dos casos considerados Total général de cas examinés	Operarios maiores de 14 annos Ouvriers de plus de 14 ans						Operarios menores de 14 annos Ouvriers de moins de 14 ans					
	Total Total		SEXO MASCULINO SEXE MASCULIN		SEXO FEMININO SEXE FÉMININ		Total Total		SEXO MASCULINO SEXE MASCULIN		SEXO FEMININO SEXE FÉMININ	
	Numero de casos considerados Nombre de cas examinés	Salario médio diario Salaire moyen journalier	Numero de casos considerados Nombre de cas examinés	Salario médio diario Salaire moyen journalier	Numero de casos considerados Nombre de cas examinés	Salario médio diario Salaire moyen journalier	Numero de casos considerados Nombre de cas examinés	Salario médio diario Salaire moyen journalier	Numero de casos considerados Nombre de cas examinés	Salario médio diario Salaire moyen journalier	Numero de casos considerados Nombre de cas examinés	Salario médio diario Salaire moyen journalier
89	77	2$699	77	2$699	—	—	12	1$325	12	1$325	—	—
7	7	1$500	7	1$500	—	—	—	—	—	—	—	—
—	—	—	—	—	—	—	—	—	—	—	—	—
—	—	—	—	—	—	—	—	—	—	—	—	—
—	—	—	—	—	—	—	—	—	—	—	—	—
—	—	—	—	—	—	—	—	—	—	—	—	—
—	—	—	—	—	—	—	—	—	—	—	—	—
—	—	—	—	—	—	—	—	—	—	—	—	—
—	—	—	—	—	—	—	—	—	—	—	—	—
—	—	—	—	—	—	—	—	—	—	—	—	—
—	—	—	—	—	—	—	—	—	—	—	—	—
—	—	—	—	—	—	—	—	—	—	—	—	—
—	—	—	—	—	—	—	—	—	7	—	—	—
—	—	—	—	—	—	—	—	—	—	—	—	—
—	—	—	—	—	—	—	—	—	—	—	—	—
—	—	—	—	—	—	—	—	—	—	—	—	—
—	—	—	—	—	—	—	—	—	—	—	—	—
—	—	—	—	—	—	—	—	—	—	—	—	—

IV — Designação regional do salario médio dos operarios jornaleiros de diversas categorias profissio

Désignation régionale du salaire moyen des ouvriers journaliers de diverses catégories profession

CATEGORIAS PROFISSIONAES CATÉGORIES PROFESSIONNELLES	PARÁ												
		Operarios maiores de 14 annos Ouvriers de plus de 14 ans						Operarios menores de 14 annos Ouvriers de moins de 14 ans					
	Total geral dos casos considerados Total général de cas examinés	Total Total		SEXO MASCULINO SEXE MASCULIN		SEXO FEMININO SEXE FÉMININ		Total Total		SEXO MASCULINO SEXE MASCULIN		SEXO FEMININO SEXE FÉMININ	
		Numero de casos considerados Nombre de cas examinés	Salario médio diario Salaire moyen journalier	Numero de casos considerados Nombre de cas examinés	Salario médio diario Salaire moyen journalier	Numero de casos considerados Nombre de cas examinés	Salario médio diario Salaire moyen journalier	Numero de casos considerados Nombre de cas examinés	Salario médio diario Salaire moyen journalier	Numero de casos considerados Nombre de cas examinés	Salario médio diario Salaire moyen journa lier	Numero de casos considerados Nombre de cas examinés	Salario médio diario Salaire moyen journalier
Contra-mestre (Contremaître)	—	—	—	—	—	—	—	—	—	—	—	—	—
Mecanico (Mécanicien)	—	—	—	—	—	—	—	—	—	—	—	—	—
Outras profissões (Autres métiers)	—	—	—	—	—	—	—	—	—	—	—	—	—
Profissões indeterminadas (Métiers non spécifiés)	—	—	—	—	—	—	—	—	—	—	—	—	—
XIII — INDUSTRIAS RELATIVAS ÁS SCIENCIAS, LETTRAS E ARTES. INDUSTRIAS DE LUXO — INDUSTRIES RELATIVES AUX SCIENCES, LETTRES ET ARTS. INDUSTRIES DE LUXE	—	—	—	—	—	—	—	—	—	—	—	—	—
Dourador em madeira (Doreur sur bois)	—	—	—	—	—	—	—	—	—	—	—	—	—
Engessador (Badigeonneur)	—	—	—	—	—	—	—	—	—	—	—	—	—
Enveloppeiro (Fabricant d'enveloppes)	—	—	—	—	—	—	—	—	—	—	—	—	—
Fingidor de madeira (Peintre en décors)	—	—	—	—	—	—	—	—	—	—	—	—	—
Gravador (Graveur)	—	—	—	—	—	—	—	—	—	—	—	—	—
Leques, fabricante de — (Éventails, fabricant de —)	—	—	—	—	—	—	—	—	—	—	—	—	—
Ornamentador (Ornementiste)	—	—	—	—	—	—	—	—	—	—	—	—	—
Violeiro (Luthier)	—	—	—	—	—	—	—	—	—	—	—	—	—
Outras profissões (Autres métiers)													
Technico (Technicien)	—	—	—	—	—	—	—	—	—	—	—	—	—
Mestre (Maître)	—	—	—	—	—	—	—	—	—	—	—	—	—
Contra-mestre (Contremaître)	—	—	—	—	—	—	—	—	—	—	—	—	—
Mecanico (Mécanicien)	—	—	—	—	—	—	—	—	—	—	—	—	—
Outras profissões (Autres métiers)	—	—	—	—	—	—	—	—	—	—	—	—	—
Profissões indeterminadas (Métiers non spécifiés)	—	—	—	—	—	—	—	—	—	—	—	—	—

naes em serviço nas fabricas recenseadas em 1 de Setembro de 1920, segundo a idade e o sexo

nelles en service dans les fabriques recensées au 1er Septembre 1920, d'après l'âge et le sexe

PARAHYBA

Total geral dos casos considerados Total général de cas examinés	Operarios maiores de 14 annos Ouvriers de plus de 14 ans						Operarios menores de 14 annos Ouvriers de moins de 14 ans					
	Total Total		SEXO MASCULINO SEXE MASCULIN		SEXO FEMININO SEXE FÉMININ		Total Total		SEXO MASCULINO SEXE MASCULIN		SEXO FEMININO SEXE FÉMININ	
	Numero de casos considerados Nombre de cas examinés	Salario médio diario Salaire moyen journalier	Numero de casos considerados Nombre de cas examinés	Salario médio diario Salaire moyen journalier	Numero de casos considerados Nombre de cas examinés	Salario médio diario Salaire moyen journalier	Numero de casos considerados Nombre de cas examinés	Salario médio diario Salaire moyen journalier	Numero de casos considerados Nombre de cas examinés	Salario médio diario Salaire moyen journalier	Numero de casos considerados Nombre de cas examinés	Salario médio diario Salaire moyen journalier
—	—	—	—	—	—	—	—	—	—	—	—	—
—	—	—	—	—	—	—	—	—	—	—	—	—
—	—	—	—	—	—	—	—	—	—	—	—	—
—	—	—	—	—	—	—	—	—	—	—	—	—
—	—	—	—	—	—	—	—	—	—	—	—	—
—	—	—	—	—	—	—	—	—	—	—	—	—
—	—	—	—	—	—	—	—	—	—	—	—	—
—	—	—	—	—	—	—	—	—	—	—	—	—
—	—	—	—	—	—	—	—	—	—	—	—	—
—	—	—	—	—	—	—	—	—	—	—	—	—
—	—	—	—	—	—	—	—	—	—	—	—	—
—	—	—	—	—	—	—	—	—	—	—	—	—
—	—	—	—	—	—	—	—	—	—	—	—	—
—	—	—	—	—	—	—	—	—	—	—	—	—
—	—	—	—	—	—	—	—	—	—	—	—	—
—	—	—	—	—	—	—	—	—	—	—	—	—
—	—	—	—	—	—	—	—	—	—	—	—	—
—	—	—	—	—	—	—	—	—	—	—	—	—
—	—	—	—	—	—	—	—	—	—	—	—	—
—	—	—	—	—	—	—	—	—	—	—	—	—
—	—	—	—	—	—	—	—	—	—	—	—	—
—	—	—	—	—	—	—	—	—	—	—	—	—
—	—	—	—	—	—	—	—	—	—	—	—	—
—	—	—	—	—	—	—	—	—	—	—	—	—
—	—	—	—	—	—	—	—	—	—	—	—	—
—	—	—	—	—	—	—	—	—	—	—	—	—

IV — Designação regional do salario médio dos operarios jornaleiros de diversas categorias profissio

Désignation régionale du salaire moyen des ouvriers journaliers de diverses catégories profession

CATEGORIAS PROFISSIONAES CATÉGORIES PROFESSIONNELLES	PARANÁ												
		Operarios maiores de 14 annos Ouvriers de plus de 14 ans						Operarios menores de 14 annos Ouvriers de moins de 14 ans					
	Total geral dos casos considerados Total général de cas examinés	Total Total		SEXO MASCULINO SEXE MASCULIN		SEXO FEMININO SEXE FÉMININ		Total Total		SEXO MASCULINO SEXE MASCULIN		SEXO FEMININO SEXE FÉMININ	
		Numero de casos considerados Nombre de cas examinés	Salario médio diario Salaire moyen journalier	Numero de casos considerados Nombre de cas examinés	Salario médio diario Salaire moyen journalier	Numero de casos considerados Nombre de cas examinés	Salario médio diario Salaire moyen journalier	Numero de casos considerados Nombre de cas examinés	Salario médio diario Salaire moyen journalier	Numero de casos considerados Nombre de cas examinés	Salario médio diario Salaire moyen journalier	Numero de casos considerados Nombre de cas examinés	Salario médio diario Salaire moyen journalier
1 — INDUSTRIAS TEXTIS — INDUSTRIES TEXTILES	**232**	**190**	**3$871**	**94**	**3$513**	**96**	**4$222**	**42**	**2$036**	**15**	**2$233**	**27**	**1$926**
Fiação e tecelagem de algodão, lã, juta, seda e fabricação dos respectivos artefactos (Filature et tissage du coton, de la laine, de la jute, de la soie, et fabrication de leurs ouvrages)													
Acabador (Apprêteur)..	—	—	—	—	—	—	—	—	—	—	—	—	—
Bainheira (Ouvrière d'apprêt).....	—	—	—	—	—	—	—	—	—	—	—	—	—
Batedor (Batteur).....	—	—	—	—	—	—	—	—	—	—	—	—	—
Bobineiro (Bobineur)...	—	—	—	—	—	—	—	—	—	—	—	—	—
Bordador (Brodeur).....	—	—	—	—	—	—	—	—	—	—	—	—	—
Branqueador ou alvejador (Blanchisseur)..	—	—	—	—	—	—	—	—	—	—	—	—	—
Brunidor (Lisseur).....	—	—	—	—	—	—	—	—	—	—	—	—	—
Cardador (Cardeur).....	—	—	—	—	—	—	—	—	—	—	—	—	—
Carreteleiro e dobador (Dévideur).....	7	2	2$500	—	—	2	2$500	5	2$000	—	—	5	2$000
Cordoeiro (Cordier).....	—	—	—	—	—	—	—	—	—	—	—	—	—
Costureira (Couturière)..	46	44	5$500	40	5$500	4	5$500	2	3$000	2	3$000	—	—
Engommador (Encolleur)...	3	2	3$750	1	5$000	1	2$500	1	2$000	1	2$000	—	—
Espulador (Epouleur)..	6	4	2$800	—	—	4	2$800	2	2$000	—	—	2	2$000
Estampador (Gaufreur)	—	—	—	—	—	—	—	—	—	—	—	—	—
Expedidor (Expéditeur)	—	—	—	—	—	—	—	—	—	—	—	—	—
Fiandeiro (Fileur).....	—	—	—	—	—	—	—	—	—	—	—	—	—
Gravador (Graveur)....	—	—	—	—	—	—	—	—	—	—	—	—	—
Massaroqueiro (Envideur)..	—	—	—	—	—	—	—	—	—	—	—	—	—
Meadeiro (Moulineur)..	4	—	—	—	—	—	—	4	2$500	4	2$500	—	—
Noveleiro (Peloteur)....	—	—	—	—	—	—	—	—	—	—	—	—	—
Passador (Repasseur)...	—	—	—	—	—	—	—	—	—	—	—	—	—
Remettedor (Lamier)...	—	—	—	—	—	—	—	—	—	—	—	—	—

naes em serviço nas fabricas recenseadas em 1 de Setembro de 1920, segundo a idade e o sexo

nelles en service dans les fabriques recensées au 1er Septembre 1920, d'après l'âge et le sexe

PERNAMBUCO

Total geral dos casos considerados Total général de cas examinés	Operarios maiores de 14 annos Ouvriers de plus de 14 ans						Operarios menores de 14 annos Ouvriers de moins de 14 ans					
	Total Total		SEXO MASCULINO SEXE MASCULIN		SEXO FEMININO SEXE FÉMININ		Total Total		SEXO MASCULINO SEXE MASCULIN		SEXO FEMININO SEXE FÉMININ	
	Numero de casos considerados Nombre de cas examinés	Salario médio diario Salaire moyen journalier	Numero de casos considerados Nombre de cas examinés	Salario médio diario Salaire moyen journalier	Numero de casos considerados Nombre de cas examinés	Salario médio diario Salaire moyen journalier	Numero de casos considerados Nombre de cas examinés	Salario médio diario Salaire moyen journalier	Numero de casos considerados Nombre de cas examinés	Salario médio diario Salaire moyen journalier	Numero de casos considerados Nombre de cas examinés	Salario médio diario Salaire moyen journalier
6.849	**5.740**	**3$080**	**2.759**	**3$623**	**2.981**	**2$579**	**1.109**	**1$504**	**458**	**1$551**	**651**	**1$471**
100	75	2$273	21	3$248	54	1$894	25	1$040	1	1$000	24	1$042
—	—	—	—	—	—	—	—	—	—	—	—	—
37	36	3$569	36	3$569	—	—	1	$800	1	$800	—	—
—	—	—	—	—	—	—	—	—	—	—	—	—
—	—	—	—	—	—	—	—	—	—	—	—	—
52	42	3$088	34	3$397	8	1$775	10	1$930	10	1$930	—	—
—	—	—	—	—	—	—	—	—	—	—	—	—
64	61	3$456	61	3$456	—	—	3	1$333	3	1$333	—	—
—	—	—	—	—	—	—	—	—	—	—	—	—
—	—	—	—	—	—	—	—	—	—	—	—	—
113	113	1$947	—	—	113	1$947	—	—	—	—	—	—
46	43	3$447	36	3$728	7	2$000	3	1$000	3	1$000	—	—
—	—	—	—	—	—	—	—	—	—	—	—	—
9	9	6$500	9	6$500	—	—	—	—	—	—	—	—
—	—	—	—	—	—	—	—	—	—	—	—	—
887	465	2$547	246	3$195	219	1$819	422	1$331	152	1$408	270	1$287
43	43	2$712	43	2$712	—	—	—	—	—	—	—	—
10	10	2$000	—	—	10	2$000	—	—	—	—	—	—
—	—	—	—	—	—	—	—	—	—	—	—	—
—	—	—	—	—	—	—	—	—	—	—	—	—
—	—	—	—	—	—	—	—	—	—	—	—	—
23	1	4$700	—	—	1	4$700	22	$909	—	—	22	$909

IV — Designação regional do salario médio dos operarios jornaleiros de diversas categorias profissio

Désignation régionale du salaire moyen des ouvriers journaliers de diverses catégories professio

CATEGORIAS PROFISSIONAES CATÉGORIES PROFESSIONNELLES	PARANÁ												
		Operarios maiores de 14 annos Ouvriers de plus de 14 ans						Operarios menores de 14 annos Ouvriers de moins de 14 ans					
	Total geral dos casos considerados Total général de cas examinés	Total Total		SEXO MASCULINO SEXE MASCULIN		SEXO FEMININO SEXE FÉMININ		Total Total		SEXO MASCULINO SEXE MASCULIN		SEXO FEMININO SEXE FÉMININ	
		Numero de casos considerados Nombre de cas examinés	Salario médio diario Salaire moyen journalier	Numero de casos considerados Nombre de cas examinés	Salario médio diario Salaire moyen journalier	Numero de casos considerados Nombre de cas examinés	Salario médio diario Salaire moyen journalier	Numero de casos considerados Nombre de cas examinés	Salario médio diario Salaire moyen journalier	Numero de casos considerados Nombre de cas examinés	Salario médio diario Salaire moyen journalier	Numero de casos considerados Nombre de cas examinés	Salario médio diario Salaire moyen journalier
Repassadeira (Repasseuse)	—	—	—	—	—	—	—	—	—	—	—	—	—
Revistadeira (Inspectrice)	—	—	—	—	—	—	—	—	—	—	—	—	—
Serzideira (Rentrayeuse)	—	—	—	—	—	—	—	—	—	—	—	—	—
Tecelão (Tisserand)	54	46	5$248	3	5$600	43	5$223	8	2$500	—	—	8	2$500
Tintureiro (Teinturier)	—	—	—	—	—	—	—	—	—	—	—	—	—
Tirador (Etireur)	—	—	—	—	—	—	—	—	—	—	—	—	—
Torcedor (Torideur)	—	—	—	—	—	—	—	—	—	—	—	—	—
rdidor (Ourdisseur)	6	4	5$000	—	—	4	5$000	2	1$500	—	—	2	1$500
Artefactos de palha, penna, cabello, piassava e outras fibras (Ouvrages en paille, plume, cheveux, piassaba, et d'autres fibres)													
Escovas, fabricante de — (Brosses, fabricant de —)	—	—	—	—	—	—	—	—	—	—	—	—	—
Espanadores, fabricante de — (Plumeaux, fabricant de —)	—	—	—	—	—	—	—	—	—	—	—	—	—
Esteiras, fabricante de — (Nattes, fabricant de —)	—	—	—	—	—	—	—	—	—	—	—	—	—
Vassoureiro (Fabricant de balais)	—	—	—	—	—	—	—	—	—	—	—	—	—
Outras profissões (Autres métiers)													
Technico (Technicien)	—	—	—	—	—	—	—	—	—	—	—	—	—
Mestre (Maître)	1	1	8$000	1	8$000	—	—	—	—	—	—	—	—
Contra-mestre (Contremaître)	—	—	—	—	—	—	—	—	—	—	—	—	—
Mecanico (Mécanicien)	1	1	6$000	1	6$000	—	—	—	—	—	—	—	—
Outras profissões (Autres métiers)	80	68	4$035	30	5$147	38	3$158	12	1$792	4	2$375	8	1$500
Profissões indeterminadas (Métiers non spécifiés)	24	18	4$111	18	4$111	—	—	6	$500	4	1$500	2	1$500

naes em serviço nas fabricas recenseadas em 1 de Setembro de 1920, segundo a idade e o sexo

melles en service dans les fabriques recensées au 1er Septembre 1920, d'après l'âge et le sexe

PERNAMBUCO

Total geral dos casos considerados Total général de cas examinés	Operarios maiores de 14 annos Ouvriers de plus de 14 ans						Operarios menores de 14 annos Ouvriers de moins de 14 ans					
	Total Total		SEXO MASCULINO SEXE MASCULIN		SEXO FEMININO SEXE FÉMININ		Total Total		SEXO MASCULINO SEXE MASCULIN		SEXO FEMININO SEXE FÉMININ	
	Numero de casos considerados Nombre de cas examinés	Salario médio diario Salaire moyen journalier	Numero de casos considerados Nombre de cas examinés	Salario médio diario Salaire moyen journalier	Numero de casos considerados Nombre de cas examinés	Salario médio diario Salaire moyen journalier	Numero de casos considerados Nombre de cas examinés	Salario médio diario Salaire moyen journalier	Numero de casos considerados Nombre de cas examinés	Salario médio diario Salaire moyen journalier	Numero de casos considerados Nombre de cas examinés	Salario médio diario Salaire moyen journalier
—	—	—	—	—	—	—	—	—	—	—	—	—
—	—	—	—	—	—	—	—	—	—	—	—	—
—	—	—	—	—	—	—	—	—	—	—	—	—
2.700	2.421	2$922	231	4$726	2.190	2$732	279	1$682	23	2$087	256	1$646
38	38	3$426	38	3$426	—	—	—	—	—	—	—	—
—	—	—	—	—	—	—	—	—	—	—	—	—
—	—	—	—	—	—	—	—	—	—	—	—	—
39	39	4$449	25	4$792	14	3$836	—	—	—	—	—	—
—	—	—	—	—	—	—	—	—	—	—	—	—
—	—	—	—	—	—	—	—	—	—	—	—	—
—	—	—	—	—	—	—	—	—	—	—	—	—
—	—	—	—	—	—	—	—	—	—	—	—	—
—	—	—	—	—	—	—	—	—	—	—	—	—
3	3	7$333	3	7$333	—	—	—	—	—	—	—	—
22	20	8$315	20	8$315	—	—	2	2$150	2	2$150	—	—
6	6	11$683	6	11$683	—	—	—	—	—	—	—	—
1,324	1.145	3$127	850	3$510	285	1$969	179	1$669	104	1$546	75	1$839
1.333	1.170	3$583	1.090	3$557	80	3$937	163	1$600	159	1$605	4	1$400

IV — Designação regional do salario médio dos operarios jornaleiros de diversas categorias profissio

Désignation régionale du salaire moyen des ouvriers journaliers de diverses catégories profession

CATEGORIAS PROFISSIONAES CATÉGORIES PROFESSIONNELLES	PARANÁ												
		Operarios maiores de 14 annos Ouvriers de plus de 14 ans						Operarios menores de 14 annos Ouvriers de moins de 14 ans					
	Total geral dos casos considerados Total général de cas examinés	Total Total		SEXO MASCULINO SEXE MASCULIN		SEXO FEMININO SEXE FÉMININ		Total Total		SEXO MASCULINO SEXE MASCULIN		SEXO FEMININO SEXE FÉMININ	
		Numero de casos considerados Nombre de cas examinés	Salario médio diario Salaire moyen journalier	Numero de casos considerados Nombre de cas examinés	Salario médio diario Salaire moyen journalier	Numero de casos considerados Nombre de cas examinés	Salario médio diario Salaire moyen journalier	Numero de casos considerados Nombre de cas examinés	Salario médio diario Salaire moyen journalier	Numero de casos considerados Nombre de cas examinés	Salario médio diario Salaire moyen journalier	Numero de casos considerados Nombre de cas examinés	Salario médio diario Salaire moyen journalier
II—INDUSTRIAS DE COUROS, DE PELLES E DE OUTRAS MATERIAS DURAS DO REINO ANIMAL — INDUSTRIES DE CUIRS, DE PEAUX ET D'AUTRES MATIÈRES DURES D'ORIGINE ANIMALE	**124**	**98**	**6$138**	**98**	**6$138**	—	—	**26**	**2$100**	—	—	**26**	**2$100**
Corrieiro (Courroyeur)	—	—	—	—	—	—	—	—	—	—	—	—	—
Cortador de malas (Coupeur)	—	—	—	—	—	—	—	—	—	—	—	—	—
Cravador de malas (Gaufreur)	—	—	—	—	—	—	—	—	—	—	—	—	—
Curtidor (Tanneur)	7	7	6$143	7	6$143	—	—	—	—	—	—	—	—
Descarnador (Ecorcheur)	8	8	6$500	8	6$500	—	—	—	—	—	—	—	—
Dourador (Doreur)	—	—	—	—	—	—	—	—	—	—	—	—	—
Envernizador ou lustrador (Vernisseur)	—	—	—	—	—	—	—	—	—	—	—	—	—
Estampador (Gaufreur)	—	—	—	—	—	—	—	—	—	—	—	—	—
Esticador (Etireur)	—	—	—	—	—	—	—	—	—	—	—	—	—
Lapidador (Polisseur)	—	—	—	—	—	—	—	—	—	—	—	—	—
Maleiro (Malletier)	—	—	—	—	—	—	—	—	—	—	—	—	—
Pelleiro (Pelletier)	—	—	—	—	—	—	—	—	—	—	—	—	—
Surrador (Mégissier)	—	—	—	—	—	—	—	—	—	—	—	—	—
Tintureiro (Teinturier)	2	2	8$000	2	8$000	—	—	—	—	—	—	—	—
Torneiro (Tourneur)	—	—	—	—	—	—	—	—	—	—	—	—	—
Outras profissões (Autres métiers)													
Technico (Technicien)	—	—	—	—	—	—	—	—	—	—	—	—	—
Mestre (Maître)	4	4	9$400	4	9$400	—	—	—	—	—	—	—	—
Contra-mestre (Contremaître)	—	—	—	—	—	—	—	—	—	—	—	—	—
Mecanico (Mécanicien)	—	—	—	—	—	—	—	—	—	—	—	—	—
Outras profissões (Autres métiers)	37	37	6$162	37	6$162	—	—	—	—	—	—	—	—
Profissões indeterminadas (Métiers non spécifiés)	66	40	5$622	40	5$622	—	—	26	2$100	—	—	26	2$100

naes em serviço nas fabricas recenseadas em 1 de Setembro de 1920, segundo a idade e o sexo

nelles en service dans les fabriques recensées au 1er Septembre 1920, d'après l'âge et le sexe

PERNAMBUCO

Total geral dos casos considerados Total général de cas examinés	Operarios maiores de 14 annos Ouvriers de plus de 14 ans						Operarios menores de 14 annos Ouvriers de moins de 14 ans					
	Total Total		SEXO MASCULINO SEXE MASCULIN		SEXO FEMININO SEXE FÉMININ		Total Total		SEXO MASCULINO SEXE MASCULIN		SEXO FEMININO SEXE FÉMININ	
	Numero de casos considerados Nombre de cas examinés	Salario médio diario Salaire moyen journalier	Numero de casos considerados Nombre de cas examinés	Salario médio diario Salaire moyen journalier	Numero de casos considerados Nombre de cas examinés	Salario médio diario Salaire moyen journalier	Numero de casos considerados Nombre de cas examinés	Salario médio diario Salaire moyen journalier	Numero de casos considerados Nombre de cas examinés	Salario médio diario Salaire moyen journalier	Numero de casos considerados Nombre de cas examinés	Salario médio diario Salaire moyen journalier
487	472	4$283	466	4$299	6	3$000	15	2$500	15	2$500	—	—
—	—	—	—	—	—	—	—	—	—	—	—	—
—	—	—	—	—	—	—	—	—	—	—	—	—
—	—	—	—	—	—	—	—	—	—	—	—	—
144	144	3$736	144	3$736	—	—	—	—	—	—	—	—
28	28	3$857	28	3$857	—	—	—	—	—	—	—	—
—	—	—	—	—	—	—	—	—	—	—	—	—
20	20	4$400	20	4$400	—	—	—	—	—	—	—	—
—	—	—	—	—	—	—	—	—	—	—	—	—
3	3	7$000	3	7$000	—	—	—	—	—	—	—	—
—	—	—	—	—	—	—	—	—	—	—	—	—
—	—	—	—	—	—	—	—	—	—	—	—	—
—	—	—	—	—	—	—	—	—	—	—	—	—
30	30	6$000	30	6$000	—	—	—	—	—	—	—	—
16	16	3$250	16	3$250	—	—	—	—	—	—	—	—
—	—	—	—	—	—	—	—	—	—	—	—	—
—	—	—	—	—	—	—	—	—	—	—	—	—
—	—	—	—	—	—	—	—	—	—	—	—	—
—	—	—	—	—	—	—	—	—	—	—	—	—
2	2	10$000	2	10$000	—	—	—	—	—	—	—	—
194	194	4$778	188	4$835	6	3$000	—	—	—	—	—	—
50	35	2$500	35	2$500	—	—	15	2$500	15	2$500	—	—

IV — Designação regional do salario médio dos operarios jornaleiros de diversas categorias profissio

Désignation régionale du salaire moyen des ouvriers journaliers de diverses catégories profession

CATEGORIAS PROFISSIONAES CATÉGORIES PROFESSIONNELLES	PARANÁ												
	Total geral dos casos considerados Total général de cas examinés	Operarios maiores de 14 annos Ouvriers de plus de 14 ans						Operarios menores de 14 annos Ouvriers de moins de 14 ans					
		Total Total		SEXO MASCULINO SEXE MASCULIN		SEXO FEMININO SEXE FÉMININ		Total Total		SEXO MASCULINO SEXE MASCULIN		SEXO FEMININO SEXE FÉMININ	
		Numero de casos considerados Nombre de cas examinés	Salario médio diario Salaire moyen journalier	Numero de casos considerados Nombre de cas examinés	Salario médio diario Salaire moyen journalier	Numero de casos considerados Nombre de cas examinés	Salario médio diario Salaire moyen journalier	Numero de casos considerados Nombre de cas examinés	Salario médio diario Salaire moyen journalier	Numero de casos considerados Nombre de cas examinés	Salario médio diario Salaire moyen journalier	Numero de casos considerados Nombre de cas examinés	Salario médio diario Salaire moyen journalier
III — INDUSTRIAS DE MADEIRAS — INDUSTRIES DU BOIS	**2.786**	**2.706**	**5$962**	**2.660**	**6$020**	**46**	**2$587**	**80**	**2$774**	**78**	**2$794**	**2**	**2$000**
Aplainador (Raboteur)	3	3	5$333	3	5$333	—	—	—	—	—	—	—	—
Apparelhador (Appareilleur)	—	—	—	—	—	—	—	—	—	—	—	—	—
Caixoteiro (Layetier)	—	—	—	—	—	—	—	—	—	—	—	—	—
Cesteiro (Vannier)	—	—	—	—	—	—	—	—	—	—	—	—	—
Lixador (Polisseur)	13	13	3$462	5	5$000	8	2$500	—	—	—	—	—	—
Modelador (Modeleur)	12	12	6$000	12	6$000	—	—	—	—	—	—	—	—
Serrador (Scieur)	436	426	6$939	426	6$939	—	—	10	3$900	10	3$900	—	—
Tanoeiro (Tonnelier)	45	45	5$578	45	5$578	—	—	—	—	—	—	—	—
Torneiro em madeira (Tourneur en bois)	44	39	9$077	39	9$077	—	—	5	2$500	5	2$500	—	—
Tupieiro (Mouleur)	3	3	9$000	3	9$000	—	—	—	—	—	—	—	—
Outras profissões (Autres métiers)													
Technico (Technicien)	—	—	—	—	—	—	—	—	—	—	—	—	—
Mestre (Maître)	1	1	10$000	1	10$000	—	—	—	—	—	—	—	—
Contra-mestre (Contremaître)	—	—	—	—	—	—	—	—	—	—	—	—	—
Mecanico (Mécanicien)	8	8	7$750	8	7$750	—	—	—	—	—	—	—	—
Outras profissões (Autres métiers)	1.402	1.379	6$090	1.343	6$183	36	2$639	23	2$457	21	2$500	2	2$000
Profissões indeterminadas (Métiers non spécifiés)	819	777	5$073	775	5$081	2	2$000	42	2$712	42	2$712	—	—
IV — METALLURGIA — MÉTALLURGIE	**215**	**191**	**6$699**	**190**	**6$718**	**1**	**3$000**	**24**	**2$292**	**18**	**2$222**	**6**	**2$500**
Ajustador ou montador (Ajusteur)	3	3	7$000	3	7$000	—	—	—	—	—	—	—	—
Aplainador (Raboteur)	—	—	—	—	—	—	—	—	—	—	—	—	—
Caldeireiro (Chaudronnier)	1	1	8$000	1	8$000	—	—	—	—	—	—	—	—
Cinzelador (Ciseleur)	—	—	—	—	—	—	—	—	—	—	—	—	—

naes em serviço nas fabricas recenseadas em 1 de Setembro de 1920, segundo a idade e o sexo

nelles en service dans les fabriques recensées au 1er Septembre 1920, d'après l'âge et le sexe

PERNAMBUCO

Total geral dos casos considerados Total général de cas examinés	Operarios maiores de 14 annos Ouvriers de plus de 14 ans						Operarios menores de 14 annos Ouvriers de moins de 14 ans					
	Total Total		SEXO MASCULINO SEXE MASCULIN		SEXO FEMININO SEXE FÉMININ		Total Total		SEXO MASCULINO SEXE MASCULIN		SEXO FEMININO SEXE FÉMININ	
	Numero de casos considerados Nombre de cas examinés	Salario médio diario Salaire moyen journalier	Numero de casos considerados Nombre de cas examinés	Salario médio diario Salaire moyen journalier	Numero de casos considerados Nombre de cas examinés	Salario médio diario Salaire moyen journalier	Numero de casos considerados Nombre de cas examinés	Salario médio diario Salaire moyen journalier	Numero de casos considerados Nombre de cas examinés	Salario médio diario Salaire moyen journalier	Numero de casos considerados Nombre de cas examinés	Salario médio diario Sálaire moyen journalier
68	66	5$138	66	5$138	—	—	2	1$500	2	1$500	—	—
—	—	—	—	—	—	—	—	—	—	—	—	—
—	—	—	—	—	—	—	—	—	—	—	—	—
—	—	—	—	—	—	—	—	—	—	—	—	—
—	—	—	—	—	—	—	—	—	—	—	—	—
—	—	—	—	—	—	—	—	—	—	—	—	—
—	—	—	—	—	—	—	—	—	—	—	—	—
4	4	4$000	4	4$000	—	—	—	—	—	—	—	—
—	—	—	—	—	—	—	—	—	—	—	—	—
—	—	—	—	—	—	—	—	—	—	—	—	—
—	—	—	—	—	—	—	—	—	—	—	—	—
—	—	—	—	—	—	—	—	—	—	—	—	—
—	—	—	—	—	—	—	—	—	—	—	—	—
—	—	—	—	—	—	—	—	—	—	—	—	—
—	—	—	—	—	—	—	—	—	—	—	—	—
63	61	5$241	61	5$241	—	—	2	1$500	2	1$500	—	—
1	1	3$400	1	3$400	—	—	—	—	—	—	—	—
502	351	8$590	351	8$590	—	—	151	2$252	107	2$603	44	1$400
—	—	—	—	—	—	—	—	—	—	—	—	—
—	—	—	—	—	—	—	—	—	—	—	—	—
24	16	10$375	16	10$375	—	—	8	3$000	8	3$000	—	—
—	—	—	—	—	—	—	—	—	—	—	—	—

IV — Designação regional do salario médio dos operarios jornaleiros de diversas categorias profissio

Désignation régionale du salaire moyen des ouvriers journaliers de diverses catégories profession

CATEGORIAS PROFISSIONAES CATÉGORIES PROFESSIONNELLES	PARANÁ												
		Operarios maiores de 14 annos Ouvriers de plus de 14 ans						Operarios menores de 14 annos Ouvriers de moins de 14 ans					
	Total geral dos casos considerados Total général de cas examinés	Total Total		SEXO MASCULINO SEXE MASCULIN		SEXO FEMININO SEXE FÉMININ		Total Total		SEXO MASCULINO SEXE MASCULIN		SEXO FEMININO SEXE FÉMININ	
		Numero de casos considerados Nombre de cas examinés	Salario médio diario Salaire moyen journalier	Numero de casos considerados Nombre de cas examinés	Salario médio diario Salaire moyen journalier	Numero de casos considerados Nombre de cas examinés	Salario médio diario Salaire moyen journalier	Numero de casos considerados Nombre de cas examinés	Salario médio diario Salaire moyen journalier	Numero de casos considerados Nombre de cas examinés	Salario médio diario Salaire moyen journalier	Numero de casos considerados Nombre de cas examinés	Salario médio diario Salaire moyen journalier
Esmaltador (Émailleur)	—	—	—	—	—	—	—	—	—	—	—	—	—
Esmerilhador (Polisseur à émeri)	—	—	—	—	—	—	—	—	—	—	—	—	—
Estampador (Estampeur)	—	—	—	—	—	—	—	—	—	—	—	—	—
Estanhador (Étameur)	—	—	—	—	—	—	—	—	—	—	—	—	—
Ferreiro (Forgeron)	6	6	7$667	6	7$667	—	—	—	—	—	—	—	—
Frezador (Fraiseur)	—	—	—	—	—	—	—	—	—	—	—	—	—
Fundidor (Fondeur)	7	7	10$000	7	10$000	—	—	—	—	—	—	—	—
Funileiro (Ferblantier)	4	2	5$000	2	5$000	—	—	—	—	—	—	—	—
Furador (Perceur)	—	—	—	—	—	—	—	2	3$000	2	3$000	—	—
Galvanizador (Galvaniseur)	1	1	5$000	1	5$000	—	—	—	—	—	—	—	—
Gravador (Graveur)	—	—	—	—	—	—	—	—	—	—	—	—	—
Laminador (Lamineur)	—	—	—	—	—	—	—	—	—	—	—	—	—
Limador (Limeur)	2	2	9$000	2	9$000	—	—	—	—	—	—	—	—
Malhador (Batteur)	—	—	—	—	—	—	—	—	—	—	—	—	—
Modelador (Modeleur)	27	27	9$093	27	9$093	—	—	—	—	—	—	—	—
Nickelador (Nickeleur)	—	—	—	—	—	—	—	—	—	—	—	—	—
Polidor de metaes (Polisseur de métaux)	—	—	—	—	—	—	—	—	—	—	—	—	—
Rebarbador (Raboteur mécanique)	—	—	—	—	—	—	—	—	—	—	—	—	—
Rebitador (Riveur)	—	—	—	—	—	—	—	—	—	—	—	—	—
Repuchador (Repousseur)	—	—	—	—	—	—	—	—	—	—	—	—	—
Serralheiro (Serrurier)	31	31	7$871	31	7$871	—	—	—	—	—	—	—	—
Soldador (Soudeur)	—	—	—	—	—	—	—	—	—	—	—	—	—
Tecelão de fios metallicos (Tisseur)	—	—	—	—	—	—	—	—	—	—	—	—	—
Torneiro (Tourneur)	18	18	8$389	18	8$389	—	—	—	—	—	—	—	—
Zinqueiro (Zingueur)	—	—	—	—	—	—	—	—	—	—	—	—	—
Outras profissões (Autres métiers)													
Technico (Technicien)	—	—	—	—	—	—	—	—	—	—	—	—	—
Mestre (Maître.)	—	—	—	—	—	—	—	—	—	—	—	—	—

naes em serviço nas fabricas recenseadas em 1 de Setembro de 1920, segundo a idade e o sexo

nelles en service dans les fabriques recensées au 1er Septembre 1920, d'après l'âge et le sexe

PERNAMBUCO

Total geral dos casos considerados Total général de cas examinés	Operarios maiores de 14 annos Ouvriers de plus de 14 ans						Operarios menores de 14 annos Ouvriers de moins de 14 ans					
	Total Total		SEXO MASCULINO SEXE MASCULIN		SEXO FEMININO SEXE FÉMININ		Total Total		SEXO MASCULINO SEXE MASCULIN		SEXO FEMININO SEXE FÉMININ	
	Numero de casos considerados Nombre de cas examinés	Salario médio diario Salaire moyen journalier	Numero de casos considerados Nombre de cas examinés	Salario médio diario Salaire moyen journalier	Numero de casos considerados Nombre de cas examinés	Salario médio diario Salaire moyen journalier	Numero de casos considerados Nombre de cas examinés	Salario médio diario Salaire moyen journalier	Numero de casos considerados Nombre de cas examinés	Salario médio diario Salaire moyen journalier	Numero de casos considerados Nombre de cas examinés	Salario médio diario Salaire moyen journalier
—	—	—	—	—	—	—	—	—	—	—	—	—
—	—	—	—	—	—	—	—	—	—	—	—	—
—	—	—	—	—	—	—	—	—	—	—	—	—
11	11	4$727	11	4$727	—	—	—	—	—	—	—	—
—	—	—	—	—	—	—	—	—	—	—	—	—
60	49	8$959	49	8$959	—	—	11	4$000	11	4$000	—	—
—	—	—	—	—	—	—	—	—	—	—	—	—
68	55	11$873	55	11$873	—	—	13	2$769	13	2$769	—	—
11	11	5$000	11	5$000	—	—	—	—	—	—	—	—
—	—	—	—	—	—	—	—	—	—	—	—	—
—	—	—	—	—	—	—	—	—	—	—	—	—
—	—	—	—	—	—	—	—	—	—	—	—	—
15	15	4$200	15	4$200	—	—	—	—		—	—	—
—	—	—	—	—	—	—	—	—	—	—	—	—
24	18	9$222	18	9$222	—	—	6	4$000	6	4$000	—	—
—	—	—	—	—	—	—	—	—	—	—	—	—
—	—	—	—	—	—	—	—	—	—	—	—	—
—	—	—	—	—	—	—	—	—	—	—	—	—
—	—	—	—	—	—	—	—	—	—	—	—	—
—	—	—	—	—	—	—	—	—	—	—	—	—
95	70	10$471	70	10$471	—	—	25	2$600	25	2$600	—	—
—	—	—	—	—	—	—	—	—	—	—	—	—
—	—	—	—	—	—	—	—	—	—	—	—	—
53	37	9$540	37	9$540	—	—	16	2$593	16	2$593	—	—
—	—	—	—	—	—	—	—	—	—	—	—	—
—	—	—	—	—	—	—	—	—	—	—	—	—
—	—	—	—	—	—	—	—	—	—	—	—	—

IV — Designação regional do salario médio dos operarios jornaleiros de diversas categorias profissio

Désignation régionale du salaire moyen des ouvriers journaliers de diverses catégories profession

CATEGORIAS PROFISSIONAES CATÉGORIES PROFESSIONNELLES	PARANÁ												
	Total geral dos casos considerados Total général de cas examinés	Operarios maiores de 14 annos Ouvriers de plus de 14 ans						Operarios menores de 14 annos Ouvriers de moins de 14 ans					
		Total Total		SEXO MASCULINO SEXE MASCULIN		SEXO FEMININO SEXE FÉMININ		Total Total		SEXO MASCULINO SEXE MASCULIN		SEXO FEMININO SEXE FÉMININ	
		Numero de casos considerados Nombre de cas examinés	Salario médio diario Salaire moyen journalier	Numero de casos considerados Nombre de cas examinés	Salario médio diario Salaire moyen journalier	Numero de casos considerados Nombre de cas examinés	Salario médio diario Salaire moyen journalier	Numero de casos considerados Nombre de cas examinés	Salario médio diario Salaire moyen journalier	Numero de casos considerados Nombre de cas examinés	Salario médio diario Salaire moyen journalier	Numero de casos considerados Nombre de cas examinés	Salario médio diario Salaire moyen journalier
Contra-mestre (Contremaître)	—	—	—	—	—	—	—	—	—	—	—	—	—
Mecanico (Mécanicien)	5	5	11$200	5	11$200	—	—	—	—	—	—	—	—
Outras profissões (Autres métiers)	71	58	4$405	57	4$420	1	3$000	13	2$231	7	2$000	6	2$500
Profissões indeterminadas (Métiers non spécifiés)	39	30	4$983	30	4$983	—	—	9	2$222	9	2$222	—	—
V — CERAMICA—CÉRAMIQUE	**471**	**395**	**5$734**	**365**	**5$960**	**30**	**3$000**	**76**	**2$155**	**75**	**2$131**	**1**	**4$000**
Vidros e crystaes (Verres et cristaux)													
Assoprador de vidro (Souffleur-verrier)	—	—	—	—	—	—	—	—	—	—	—	—	—
Decorador ou desenhador (Decorateur ou dessinateur)	—	—	—	—	—	—	—	—	—	—	—	—	—
Esmerilhador (Polisseur à émeri)	—	—	—	—	—	—	—	—	—	—	—	—	—
Espelhador (Miroitier)	—	—	—	—	—	—	—	—	—	—	—	—	—
Estampador ou modelador (Estampeur)	—	—	—	—	—	—	—	—	—	—	—	—	—
Fundidor (Fondeur)	—	—	—	—	—	—	—	—	—	—	—	—	—
Gravador (Graveur)	—	—	—	—	—	—	—	—	—	—	—	—	—
Lapidador (Polisseur)	2	2	12$000	2	12$000	—	—	—	—	—	—	—	—
Opacador (Dépolisseur)	—	—	—	—	—	—	—	—	—	—	—	—	—
Vidreiro (Verrier)	18	18	14$000	18	14$000	—	—	—	—	—	—	—	—
Louças e artefactos de barro (Porcelaines et ouvrages en terre)													
Cimentista (Cimentier)	—	—	—	—	—	—	—	—	—	—	—	—	—
Decorador (Decorateur)	—	—	—	—	—	—	—	—	—	—	—	—	—
Ladrilheiro (Carreleur)	—	—	—	—	—	—	—	—	—	—	—	—	—
Lustrador, vidrador ou esmaltador (Vernisseur, verrier ou émailleur)	—	—	—	—	—	—	—	—	—	—	—	—	—
Modelador ou formista (Mouleur)	3	3	9$500	3	9$500	—	—	—	—	—	—	—	—
Oleiro (Potier)	6	6	6$000	6	6$000	—	—	—	—	—	—	—	—

naes em serviço nas fabricas recenseadas em 1 de Setembro de 1920, segundo a idade e o sexo

nelles en service dans les fabriques recensées au 1er Septembre 1920, d'après l'âge et le sexe

PERNAMBUCO

Total geral dos casos considerados Total général de cas examinés	Operarios maiores de 14 annos Ouvriers de plus de 14 ans						Operarios menores de 14 annos Ouvriers de moins de 14 ans					
	Total Total		SEXO MASCULINO SEXE MASCULIN		SEXO FEMININO SEXE FÉMININ		Total Total		SEXO MASCULINO SEXE MASCULIN		SEXO FEMININO SEXE FÉMININ	
	Numero de casos considerados Nombre de cas examinés	Salario médio diario Salaire moyen journalier	Numero de casos considerados Nombre de cas examinés	Salario médio diario Salaire moyen journalier	Numero de casos considerados Nombre de cas examinés	Salario médio diario Salaire moyen journalier	Numero de casos considerados Nombre de cas examinés	Salario médio diario Salaire moyen journalier	Numero de casos considerados Nombre de cas examinés	Salario médio diario Salaire moyen journalier	Numero de casos considerados Nombre de cas examinés	Salario médio diario Salaire moyen journalier
—	—	—	—	—	—	—	—	—	—	—	—	—
1	1	20$000	1	20$000	—	—	—	—	—	—	—	—
25	25	4$640	25	4$640	—	—	—	—	—	—	—	—
115	43	3$653	43	3$653	—	—	72	1$467	28	1$571	44	1$400
606	547	3$989	547	3$989	—	—	59	1$234	59	1$234	—	—
—	—	—	—	—	—	—	—	—	—	—	—	—
—	—	—	—	—	—	—	—	—	—	—	—	—
—	—	—	—	—	—	—	—	—	—	—	—	—
—	—	—	—	—	—	—	—	—	—	—	—	—
—	—	—	—	—	—	—	—	—	—	—	—	—
—	—	—	—	—	—	—	—	—	—	—	—	—
—	—	—	—	—	—	—	—	—	—	—	—	—
—	—	—	—	—	—	—	—	—	—	—	—	—
—	—	—	—	—	—	—	—	—	—	—	—	—
12	8	8$000	8	8$000	—	—	4	1$200	4	1$200	—	—
—	—	—	—	—	—	—	—	—	—	—	—	—
—	—	—	—	—	—	—	—	—	—	—	—	—
9	9	7$333	9	7$333	—	—	—	—	—	—	—	—
—	—	—	—	—	—	—	—	—	—	—	—	—
2	2	4$000	2	4$000	—	—	—	—	—	—	—	—
124	118	3$573	118	3$573	—	—	6	1$333	6	1$333	—	—

IV — Designação regional do salario médio dos operarios jornaleiros de diversas categorias profissio

Désignation régionale du salaire moyen des ouvriers journaliers de diverses catégories profession

CATEGORIAS PROFISSIONAES CATÉGORIES PROFESSIONNELLES	PARANÁ												
		Operarios maiores de 14 annos Ouvriers de plus de 14 ans						Operarios menores de 14 annos Ouvriers de moins de 14 ans					
	Total geral dos casos considerados Total général de cas examinés	Total Total		SEXO MASCULINO SEXE MASCULIN		SEXO FEMININO SEXE FÉMININ		Total Total		SEXO MASCULINO SEXE MASCULIN		SEXO FEMININO SEXE FÉMININ	
		Numero de casos considerados Nombre de cas examinés	Salario médio diario Salaire moyen journalier	Numero de casos considerados Nombre de cas examinés	Salario médio diario Salaire moyen journalier	Numero de casos considerados Nombre de cas examinés	Salario médio diario Salaire moyen journalier	Numero de casos considerados Nombre de cas examinés	Salario médio diario Salaire moyen journalier	Numero de casos considerados Nombre de cas examinés	Salario médio diario Salaire moyen journalier	Numero de casos considerados Nombre de cas examinés	Salario médio diario Salaire moyen journalier
Pipeiro (Fabricant de pipettes)	—	—	—	—	—	—	—	—	—	—	—	—	—
Polidor (Polisseur)	—	—	—	—	—	—	—	—	—	—	—	—	—
Retocador (Retoucheur)	—	—	—	—	—	—	—	—	—	—	—	—	—
Rodador (Rouleur)	—	—	—	—	—	—	—	—	—	—	—	—	—
Torneiro (Tourneur)	28	28	4$750	28	4$750	—	—	—	—	—	—	—	—
Outras profissões (Autres métiers)													
Technico (Technicien)	1	1	20$000	1	20$000	—	—	—	—	—	—	—	—
Mestre (Maître)	—	—	—	—	—	—	—	—	—	—	—	—	—
Contra-mestre (Contremaître)	—	—	—	—	—	—	—	—	—	—	—	—	—
Mecanico (Mécanicien)	—	—	—	—	—	—	—	—	—	—	—	—	—
Outras profissões (Autres métiers)	251	235	5$169	205	5$486	30	3$000	16	2$920	15	2$653	1	4$000
Profissões indeterminadas (Métiers non spécifiés)	162	102	5$461	102	5$461	—	—	60	2$000	60	2$000	—	—
VI — PRODUCTOS CHIMICOS PROPRIAMENTE DITOS E PRODUCTOS ANALOGOS— PRODUITS CHIMIQUES PROPREMENT DITS ET PRODUITS ANALOGUES	**671**	**539**	**3$713**	**245**	**5$185**	**294**	**2$486**	**132**	**1$808**	**47**	**2$040**	**85**	**1$680**
Productos chimicos e pharmaceuticos, perfumarias, tintas, vernizes, etc. (Produits chimiques et pharmaceutiques, parfumeries, couleurs, vernis, etc.)													
Chimico (Chimiste)	—	—	—	—	—	—	—	—	—	—	—	—	—
Empacotador (Paqueteur)	32	32	3$328	10	3$500	22	3$250	—	—	—	—	—	—
Engarrafador ou arrolhador (Embouteilleur ou boucheur)	—	—	—	—	—	—	—	—	—	—	—	—	—
Lavador de vidros (Laveur de verres)	—	—	—	—	—	—	—	—	—	—	—	—	—
Manipulador (Manipulateur)	—	—	—	—	—	—	—	—	—	—	—	—	—
Perfumista (Parfumeur)	—	—	—	—	—	—	—	—	—	—	—	—	—

naes em serviço nas fabricas recenseadas em 1 de Setembro de 1920, segundo a idade e o sexo

nelles en service dans les fabriques recensées au 1er Septembre 1920, d'après l'âge et le sexe

PERNAMBUCO

Total geral dos casos considerados Total général de cas examinés	Operarios maiores de 14 annos Ouvriers de plus de 14 ans						Operarios menores de 14 annos Ouvriers de moins de 14 ans					
	Total Total		SEXO MASCULINO SEXE MASCULIN		SEXO FEMININO SEXE FÉMININ		Total Total		SEXO MASCULINO SEXE MASCULIN		SEXO FEMININO SEXE FÉMININ	
	Numero de casos considerados Nombre de cas examinés	Salario médio diario Salaire moyen journalier	Numero de casos considerados Nombre de cas examinés	Salario médio diario Salaire moyen journalier	Numero de casos considerados Nombre de cas examinés	Salario médio diario Salaire moyen journalier	Numero de casos considerados Nombre de cas examinés	Salario médio diario Salaire moyen journalier	Numero de casos considerados Nombre de cas examinés	Salario médio diario Salaire moyen journalier	Numero de casos considerados Nombre de cas examinés	Salario médio diario Salaire moyen journalier
—	—	—	—	—	—	—	—	—	—	—	—	—
—	—	—	—	—	—	—	—	—	—	—	—	—
—	—	—	—	—	—	—	—	—	—	—	—	—
—	—	—	—	—	—	—	—	—	—	—	—	—
7	7	4$429	7	4$429	—	—	—	—	—	—	—	—
—	—	—	—	—	—	—	—	—	—	—	—	—
—	—	—	—	—	—	—	—	—	—	—	—	—
—	—	—	—	—	—	—	—	—	—	—	—	—
3	3	9$167	3	9$167	—	—	—	—	—	—	—	—
231	210	4$341	210	4$341	—	—	21	1$167	21	1$167	—	—
218	190	3$466	190	3$466	—	—	28	1$268	28	1$268	—	—
760	**665**	**3$695**	**565**	**4$030**	**100**	**1$803**	**95**	**1$329**	**37**	**1$062**	**58**	**1$500**
—	—	—	—	—	—	—	—	—	—	—	—	—
40	4	3$500	4	3$500	—	—	36	1$800	—	—	36	1$800
3	3	4$500	3	4$500	—	—	—	—	—	—	—	—
—	—	—	—	—	—	—	—	—	—	—	—	—
4	4	3$000	4	3$000	—	—	—	—	—	—	—	—
1	1	7$000	1	7$000	—	—	—	—	—	—	—	—

IV — Designação regional do salario médio dos operarios jornaleiros de diversas categorias profissio

Désignation régionale du salaire moyen des ouvriers journaliers de diverses catégories profession

CATEGORIAS PROFISSIONAES CATÉGORIES PROFESSIONNELLES	PARANÁ												
		Operarios maiores de 14 annos Ouvriers de plus de 14 ans						Operarios menores de 14 annos Ouvriers de moins de 14 ans					
	Total geral dos casos considerados Total général de cas examinés	Total Total		SEXO MASCULINO SEXE MASCULIN		SEXO FEMININO SEXE FÉMININ		Total Total		SEXO MASCULINO SEXE MASCULIN		SEXO FEMININO SEXE FÉMININ	
		Numero de casos considerados Nombre de cas examinés	Salario médio diario Salaire moyen journalier	Numero de casos considerados Nombre de cas examinés	Salario médio diario Salaire moyen journalier	Numero de casos considerados Nombre de cas examinés	Salario médio diario Salaire moyen journalier	Numero de casos considerados Nombre de cas examinés	Salario médio diario Salaire moyen journalier	Numero de casos considerados Nombre de cas examinés	Salario médio diario Salaire moyen journalier	Numero de casos considerados Nombre de cas examinés	Salario médio diario Salaire moyen journalier
Rotulador (Étiqueteur)	—	—	—	—	—	—	—	—	—	—	—	—	—
Velas, sabão, oleos e gorduras (Bougies, savon, huiles et graisses)													
Cartucheiro de velas (Cartonnier)	—	—	—	—	—	—	—	—	—	—	—	—	—
Cortador de sabão (Coupeur de savon)	1	1	4$500	1	4$500	—	—	—	—	—	—	—	—
Empacotador de velas (Paqueteur de bougies)	—	—	—	—	—	—	—	—	—	—	—	—	—
Fundidor de velas (Fondeur de bougies)	—	—	—	—	—	—	—	—	—	—	—	—	—
Prensador de velas (Presseur de bougies)	—	—	—	—	—	—	—	—	—	—	—	—	—
Saboeiro (Savonnier)	—	—	—	—	—	—	—	—	—	—	—	—	—
Papel, papelão e respectivos artefactos (Papier, carton et leurs ouvrages)													
Calandreiro (Calandreur)	—	—	—	—	—	—	—	—	—	—	—	—	—
Cortador de papelão (Coupeur de carton)	12	12	4$000	12	4$000	—	—	—	—	—	—	—	—
Cozedor (Façonnier)	—	—	—	—	—	—	—	—	—	—	—	—	—
Cylindreiro de papel (Cylindreur de papier)	10	10	4$000	10	4$000	—	—	—	—	—	—	—	—
Forrador (Tapissier)	—	—	—	—	—	—	—	—	—	—	—	—	—
Gommador (Colleur)	4	4	4$000	4	4$000	—	—	—	—	—	—	—	—
Outras profissões (Autres métiers)													
Technico (Technicien)	—	—	—	—	—	—	—	—	—	—	—	—	—
Mestre (Maître)	2	2	5$000	2	5$000	—	—	—	—	—	—	—	—
Contra-mestre (Contremaître)	—	—	—	—	—	—	—	—	—	—	—	—	—
Mecanico (Mécanicien)	10	10	8$100	10	8$100	—	—	—	—	—	—	—	—
Outras profissões (Autres métiers)	486	373	3$597	150	5$502	223	2$316	113	1$842	34	2$194	79	1$690
Profissões indeterminadas (Métiers non spécifiés)	114	95	3$721	46	4$576	49	2$918	19	1$611	13	1$638	6	1$550

naes em serviço nas fabricas recenseadas em 1 de Setembro de 1920, segundo a idade e o sexo

nelles en service dans les fabriques recensées au 1er Septembre 1920, d'après l'âge et le sexe

PERNAMBUCO

Total geral dos casos considerados Total général de cas examinés	*Operarios maiores de 14 annos* Ouvriers de plus de 14 ans						*Operarios menores de 14 annos* Ouvriers de moins de 14 ans					
	Total Total		SEXO MASCULINO SEXE MASCULIN		SEXO FEMININO SEXE FÉMININ		Total Total		SEXO MASCULINO SEXE MASCULIN		SEXO FEMININO SEXE FÉMININ	
	Numero de casos considerados Nombre de cas examinés	Salario médio diario Salaire moyen journalier	Numero de casos considerados Nombre de cas examinés	Salario médio diario Salaire moyen journalier	Numero de casos considerados Nombre de cas examinés	Salario médio diario Salaire moyen journalier	Numero de casos considerados Nombre de cas examinés	Salario médio diario Salaire moyen journalier	Numero de casos considerados Nombre de cas examinés	Salario médio diario Salaire moyen journalier	Numero de casos considerados Nombre de cas examinés	Salario médio diario Salaire moyen journalier
—	—	—	—	—	—	—	—	—	—	—	—	—
—	—	—	—	—	—	—	—	—	—	—	—	—
—	—	—	—	—	—	—	—	—	—	—	—	—
—	—	—	—	—	—	—	—	—	—	—	—	—
—	—	—	—	—	—	—	—	—	—	—	—	—
15	15	4$800	15	4$800	—	—	—	—	—	—	—	—
—	—	—	—	—	—	—	—	—	—	—	—	—
—	—	—	—	—	—	—	—	—	—	—	—	—
7	7	3$771	5	4$480	2	2$000	—	—	—	—	—	—
2	2	1$500	2	1$500	—	—	—	—	—	—	—	—
—	—	—	—	—	—	—	—	—	—	—	—	—
—	—	—	—	—	—	—	—	—	—	—	—	—
—	—	—	—	—	—	—	—	—	—	—	—	—
—	—	—	—	—	—	—	—	—	—	—	—	—
4	4	7$500	4	7$500	—	—	—	—	—	—	—	—
1	1	5$000	1	5$000	—	—	—	—	—	—	—	—
3	3	7$667	3	7$667	—	—	—	—	—	—	—	—
258	249	4$176	213	4$585	36	1$756	9	1$522	9	1$522	—	—
422	372	3$257	310	3$543	62	1$824	50	$936	28	$879	22	$800

IV — Designação regional do salario médio dos operarios jornaleiros de diversas categorias profissio

Désignation régionale du salaire moyen des ouvriers journaliers de diverses catégories profession

CATEGORIAS PROFISSIONAES CATÉGORIES PROFESSIONNELLES	PARANÁ												
	Total geral dos casos considerados Total général de cas examinés	Operarios maiores de 14 annos Ouvriers de plus de 14 ans						Operarios menores de 14 annos Ouvriers de moins de 14 ans					
		Total Total		SEXO MASCULINO SEXE MASCULIN		SEXO FEMININO SEXE FÉMININ		Total Total		SEXO MASCULINO SEXE MASCULIN		SEXO FEMININO SEXE FÉMININ	
		Numero de casos considerados Nombre de cas examinés	Salario médio diario Salaire moyen journalier	Numero de casos considerados Nombre de cas examinés	Salario médio diario Salaire moyen journalier	Numero de casos considerados Nombre de cas examinés	Salario médio diario Salaire moyen journalier	Numero de casos considerados Nombre de cas examinés	Salario médio diario Salaire moyen journalier	Numero de casos considerados Nombre de cas examinés	Salario médio diario Salaire moyen journalier	Numero de casos considerados Nombre de cas examinés	Salario médio diario Salaire moyen journalier
VII — INDUSTRIAS DA ALIMENTAÇÃO — INDUSTRIES DE L'ALIMENTATION	**1.197**	**1.080**	**5$190**	**1.045**	**5$294**	**35**	**2$086**	**117**	**2$154**	**84**	**2$413**	**33**	**1$494**
Alimentação propriamente dita (Aliments proprement dits)													
Baleiro (Fabricant de bonbons)	6	6	7$000	6	7$000	—	—	—	—	—	—	—	—
Biscouteiro (Fabricant de biscuits)	—	—	—	—	—	—	—	—	—	—	—	—	—
Cervejeiro (Brasseur)	5	5	7$400	5	7$400	—	—	—	—	—	—	—	—
Chocolateiro (Chocolatier)	—	—	—	—	—	—	—	—	—	—	—	—	—
Confeiteiro (Confiturier)	1	1	6$000	1	6$000	—	—	—	—	—	—	—	—
Cylindreiro (Cylindreur)	4	4	4$875	4	4$875	—	—	—	—	—	—	—	—
Destillador (Destillateur)	1	1	6$000	1	6$000	—	—	—	—	—	—	—	—
Doceiro (Confiseur)	—	—	—	—	—	—	—	—	—	—	—	—	—
Engarrafador (Embouteilleur)	2	—	—	—	—	—	—	2	1$500	2	1$500	—	—
Ensaccador (Ensacheur)	13	7	5$500	7	5$500	—	—	6	2$700	6	2$700	—	—
Forneiro (Fournier)	13	13	5$031	13	5$031	—	—	—	—	—	—	—	—
Lavador de garrafas (Laveur de bouteilles)	11	6	4$000	6	4$000	—	—	5	2$500	5	2$500	—	—
Manipulador de conservas (Manipulateur de conserves)	—	—	—	—	—	—	—	—	—	—	—	—	—
Masseiro (Pâtissier)	3	3	6$000	3	6$000	—	—	—	—	—	—	—	—
Moldador (Mouleur)	—	—	—	—	—	—	—	—	—	—	—	—	—
Moleiro (Meunier)	15	16	5$281	15	5$433	1	3$000	—	—	—	—	—	—
Refinador de assucar (Raffineur)	—	—	—	—	—	—	—	—	—	—	—	—	—
Salsicheiro (Charcutier)	—	—	—	—	—	—	—	—	—	—	—	—	—
Torrador de café (Torrefacteur de café)	11	11	4$655	10	4$820	1	3$000	—	—	—	—	—	—
Fumos e seus preparados (Tabac et ses préparations)													
Carteirista (Boîtier)	—	—	—	—	—	—	—	—	—	—	—	—	—
Charuteiro (Cigareur)	—	—	—	—	—	—	—	—	—	—	—	—	—

naes em serviço nas fabricas recenseadas em 1 de Setembro de 1920, segundo a idade e o sexo

nelles en service dans les fabriques recensées au 1er Septembre 1920, d'après l'âge et le sexe

PERNAMBUCO

Total geral dos casos considerados Total général des cas examinés	Operarios maiores de 14 annos Ouvriers de plus de 14 ans						Operarios menores de 14 annos Ouvriers de moins de 14 ans					
	Total Total		SEXO MASCULINO SEXE MASCULIN		SEXO FEMININO SEXE FÉMININ		Total Total		SEXO MASCULINO SEXE MASCULIN		SEXO FEMININO SEXE FÉMININ	
	Numero de casos considerados Nombre de cas examinés	Salario médio diario Salaire moyen journalier	Numero de casos considerados Nombre de cas examinés	Salario médio diario Salaire moyen journalier	Numero de casos considerados Nombre de cas examinés	Salario médio diario Salaire moyen journalier	Numero de casos considerados Nombre de cas examinés	Salario médio diario Salaire moyen journalier	Numero de casos considerados Nombre de cas examinés	Salario médio diario Salaire moyen journalier	Numero de casos considerados Nombre de cas examinés	Salario médio diario Salaire moyen journalier
2.564	**2.470**	**3$226**	**1.089**	**3$843**	**1.381**	**2$739**	**94**	**1$329**	**56**	**1$480**	**38**	**1$105**
—	—	—	—	—	—	—	—	—	—	—	—	—
1	1	5$500	1	5$500	—	—	—	—	—	—	—	—
—	—	—	—	—	—	—	—	—	—	—	—	—
—	—	—	—	—	—	—	—	—	—	—	—	—
3	3	8$000	3	8$000	—	—	—	—	—	—	—	—
6	6	4$000	6	4$000	—	—	—	—	—	—	—	—
—	—	—	—	—	—	—	—	—	—	—	—	—
19	19	1$158	1	4$000	18	1$000	—	—	—	—	—	—
53	51	3$490	41	4$000	10	1$400	2	1$500	2	1$500	—	—
9	9	5$000	9	5$000	—	—	—	—	—	—	—	—
4	4	5$350	4	5$350	—	—	—	—	—	—	—	—
4	4	2$500	4	2$500	—	—	—	—	—	—	—	—
—	—	—	—	—	—	—	—	—	—	—	—	—
—	—	—	—	—	—	—	—	—	—	—	—	—
—	—	—	—	—	—	—	—	—	—	—	—	—
—	—	—	—	—	—	—	—	—	—	—	—	—
5	5	5$800	5	5$800	—	—	—	—	—	—	—	—
—	—	—	—	—	—	—	—	—	—	—	—	—
4	3	4$100	3	4$100	—	—	1	1$500	1	1$500	—	—
—	—	—	—	—	—	—	—	—	—	—	—	—
—	—	—	—	—	—	—	—	—	—	—	—	—

IV — Designação regional do salario médio dos operarios jornaleiros de diversas categorias profissio

Désignation régionale du salaire moyen des ouvriers journaliers de diverses catégories profession

CATEGORIAS PROFISSIONAES CATÉGORIES PROFESSIONNELLES	PARANÁ												
		Operarios maiores de 14 annos Ouvriers de plus de 14 ans						Operarios menores de 14 annos Ouvriers de moins de 14 ans					
	Total geral dos casos considerados Total général de cas examinés	Total Total		SEXO MASCULINO SEXE MASCULIN		SEXO FEMININ SEXE FÉM. IN		Total Total		SEXO MASCULINO SEXE MASCULIN		SEXO FEMININO SEXE FÉMININ	
		Numero de casos considerados Nombre de cas examinés	Salario médio diario Salaire moyen journalier	Numero de casos considerados Nombre de cas examinés	Salario médio diario Salaire moyen journalier	Numero de casos considerados Nombre de cas examinés	Salario médio diario Salaire moyen journalier	Numero de casos considerados Nombre de cas examinés	Salario médio diario Salaire moyen journalier	Numero de casos considerados Nombre de cas examinés	Salario médio diario Salaire moyen journalier	Numero de casos considerados Nombre de cas examinés	Salario médio diario Salaire moyen journalier
Cigarreiro (Cigaretteur)	—	—	—	—	—	—	—	—	—	—	—	—	—
Cortador de fumo (Coupeur de tabac)	—	—	—	—	—	—	—	—	—	—	—	—	—
Destalador de fumo (Nettoyeur de tabac)	—	—	—	—	—	—	—	—	—	—	—	—	—
Emmaçador de cigarros (Paqueteur de cigarettes)	—	—	—	—	—	—	—	—	—	—	—	—	—
Empacotador de fumo (Paqueteur de tabac)	—	—	—	—	—	—	—	—	—	—	—	—	—
Manipulador de fumo (Manipulateur de tabac)	—	—	—	—	—	—	—	—	—	—	—	—	—
Outras profissões (Autres métiers)													
Technico (Technicien)	—	—	—	—	—	—	—	—	—	—	—	—	—
Mestre (Maître)	2	2	9$650	2	9$650	—	—	—	—	—	—	—	—
Contra-mestre (Contremaître.)	—	—	—	—	—	—	—	—	—	—	—	—	—
Mecanico (Mécanicien)	6	6	7$417	6	7$417	—	—	—	—	—	—	—	—
Outras profissões (Autres métiers)	572	522	5$561	504	5$690	18	1$944	50	1$946	31	2$290	19	1$384
Profissões indeterminadas (Métiers non spécifiés)	531	477	4$710	462	4$794	15	2$133	54	2$278	40	2$500	14	1$643
VIII — INDUSTRIAS DO VESTUARIO E TOUCADOR — INDUSTRIES DE L'HABILLEMENT ET DE LA TOILETTE	**133**	**120**	**5$497**	**113**	**5$589**	**7**	**4$000**	**13**	**1$831**	**13**	**1$831**	—	—
Chapéos, bonnés e chapéos de sol (Coiffures et parapluies)													
Arcador (Plieur)	—	—	—	—	—	—	—	—	—	—	—	—	—
Armador de chapéos de sol (Dresseur de parapluies)	—	—	—	—	—	—	—	—	—	—	—	—	—
Cartoneiro (Cartonnier)	—	—	—	—	—	—	—	—	—	—	—	—	—

naes em serviço nas fabricas recenseadas em 1 de Setembro de 1920, segundo a idade e o sexo

nelles en service dans les fabriques recensées au 1er Septembre 1920, d'après l'âge et le sexe

PERNAMBUCO

Total geral dos casos considerados Total général de cas examinés	Operarios maiores de 14 annos Ouvriers de plus de 14 ans						Operarios menores de 14 annos Ouvriers de moins de 14 ans					
	Total Total		SEXO MASCULINO SEXE MASCULIN		SEXO FEMININO SEXE FÉMININ		Total Total		SEXO MASCULINO SEXE MASCULIN		SEXO FEMININO SEXE FÉMININ	
	Numero de casos considerados Nombre de cas examinés	Salario médio diario Salaire moyen journalier	Numero de casos considerados Nombre de cas examinés	Salario médio diario Salaire moyen journalier	Numero de casos considerados Nombre de cas examinés	Salario médio diario Salaire moyen journalier	Numero de casos considerados Nombre de cas examinés	Salario médio diario Salaire moyen journalier	Numero de casos considerados Nombre de cas examinés	Salario médio diario Salaire moyen journalier	Numero de casos considerados Nombre de cas examinés	Salario médio diario Salaire moyen journalier
1.024	1.010	2$966	74	3$459	936	2$927	14	1$443	—	—	14	1$443
—	—	—	—	—	—	—	—	—	—	—	—	—
126	126	5$087	—	—	126	5$087	—	—	—	—	—	—
40	40	2$000	—	—	40	2$000	—	—	—	—	—	—
23	23	2$500	23	2$500	—	—	—	—	—	—	—	—
—	—	—	—	—	—	—	—	—	—	—	—	—
—	—	—	—	—	—	—	—	—	—	—	—	—
13	13	7$338	13	7$338	—	—	—	—	—	—	—	—
1	1	4$000	1	4$000	—	—	—	—	—	—	—	—
5	5	10$600	5	10$600	—	—	—	—	—	—	—	—
554	512	3$608	399	4$334	113	1$044	42	1$317	28	1$689	14	$571
670	635	2$855	497	3$300	138	1$251	35	1$283	25	1$244	10	1$380
606	**540**	**3$687**	**333**	**4$438**	**207**	**2$479**	**66**	**1$162**	**12**	**1$725**	**54**	**1$037**
—	—	—	—	—	—	—	—	—	—	—	—	—
—	—	—	—	—	—	—	—	—	—	—	—	—
—	—	—	—	—	—	—	—	—	—	—	—	—

IV — Designação regional do salario médio dos operarios jornaleiros de diversas categorias profissio

Désignation régionale du salaire moyen des ouvriers journaliers de diverses catégories profession

CATEGORIAS PROFISSIONAES CATÉGORIES PROFESSIONNELLES	PARANÁ												
	Total geral dos casos considerados Total général de cas examinés	Operarios maiores de 14 annos Ouvriers de plus de 14 ans						Operarios menores de 14 annos Ouvriers de moins de 14 ans					
		Total Total		SEXO MASCULINO SEXE MASCULIN		SEXO FEMININO SEXE FÉMININ		Total Total		SEXO MASCULINO SEXE MASCULIN		SEXO FEMININO SEXE FÉMININ	
		Numero de casos considerados Nombre de cas examinés	Salario médio diario Salaire moyen journalier	Numero de casos considerados Nombre de cas examinés	Salario médio diario Salaire moyen journalier	Numero de casos considerados Nombre de cas examinés	Salario médio diario Salaire moyen journalier	Numero de casos considerados Nombre de cas examinés	Salario médio diario Salaire moyen journalier	Numero de casos considerados Nombre de cas examinés	Salario médio diario Salaire moyen journalier	Numero de casos considerados Nombre de cas examinés	Salario médio diario Salaire moyen journalier
Cortador de bonnés e chapéos de panno(Coupeur d'étoffe à coiffures)	—	—	—	—	—	—	—	—	—	—	—	—	—
Cortador de chapéos de sol (Coupeur d'étoffe à parapluies)	—	—	—	—	—	—	—	—	—	—	—	—	—
Costureira (Couturière)	—	—	—	—	—	—	—	—	—	—	—	—	—
Enformador (Modeleur)	—	—	—	—	—	—	—	—	—	—	—	—	—
Engommador (Engommeur)	—	—	—	—	—	—	—	—	—	—	—	—	—
Esmurçador (Rogneur)	—	—	—	—	—	—	—	—	—	—	—	—	—
Forrador (Coiffeur)	—	—	—	—	—	—	—	—	—	—	—	—	—
Fulista (Feutrier)	—	—	—	—	—	—	—	—	—	—	—	—	—
Lixador (Polisseur)	—	—	—	—	—	—	—	—	—	—	—	—	—
Prensador (Presseur)	—	—	—	—	—	—	—	—	—	—	—	—	—
Propriagista (Apprêteur)	—	—	—	—	—	—	—	—	—	—	—	—	—
Tintureiro (Teinturier)	—	—	—	—	—	—	—	—	—	—	—	—	—
Torneador (Lustreur au tour)	—	—	—	—	—	—	—	—	—	—	—	—	—
Calçados (Chaussures)													
Acabador (Finisseur)	6	6	4$500	6	4$500	—	—	—	—	—	—	—	—
Apontador (Patronneur)	—	—	—	—	—	—	—	—	—	—	—	—	—
Chineleiro (Pantouflier)	—	—	—	—	—	—	—	—	—	—	—	—	—
Cortador (Coupeur)	13	11	6$818	11	6$818	—	—	2	2$000	2	2$000	—	—
Encospiador (Monteur d'embouchoir)	—	—	—	—	—	—	—	—	—	—	—	—	—
Frizador (Fraiseur)	—	—	—	—	—	—	—	—	—	—	—	—	—
Gaspeador (Coupeur de l'empeigne)	—	—	—	—	—	—	—	—	—	—	—	—	—
Limpador (Sireur)	—	—	—	—	—	—	—	—	—	—	—	—	—
Lixador (Polisseur)	—	—	—	—	—	—	—	—	—	—	—	—	—
Montador (Monteur)	12	12	5$733	12	5$733	—	—	—	—	—	—	—	—

naes em serviço nas fabricas recenseadas em 1 de Setembro de 1920, segundo a idade e o sexo

nelles en service dans les fabriques recensées au 1er Septembre 1920, d'après l'âge et le sexe

PERNAMBUCO

Total geral dos casos considerados Total général de cas examinés	Operarios maiores de 14 annos Ouvriers de plus de 14 ans						Operarios menores de 14 annos Ouvriers de moins de 14 ans					
	Total Total		SEXO MASCULINO SEXE MASCULIN		SEXO FEMININO SEXE FÉMININ		Total Total		SEXO MASCULINO SEXE MASCULIN		SEXO FEMININO SEXE FÉMININ	
	Numero de casos considerados Nombre de cas examinés	Salario médio diario Salaire moyen journalier	Numero de casos considerados Nombre de cas examinés	Salario médio diario Salaire moyen journalier	Numero de casos considerados Nombre de cas examinés	Salario médio diario Salaire moyen journalier	Numero de casos considerados Nombre de cas examinés	Salario médio diario Salaire moyen journalier	Numero de casos considerados Nombre de cas examinés	Salario médio diario Salaire moyen journalier	Numero de casos considerados Nombre de cas examinés	Salario médio diario Salaire moyen journalier
5	5	9$500	5	9$500	—	—	—	—	—	—	—	—
—	—	—	—	—	—	—	—	—	—	—	—	—
126	123	2$822	52	3$162	71	2$573	3	$600	—	—	3	$600
—	—	—	—	—	—	—	—	—	—	—	—	—
22	22	3$136	14	3$500	8	2$500	—	—	—	—	—	—
—	—	—	—	—	—	—	—	—	—	—	—	—
—	—	—	—	—	—	—	—	—	—	—	—	—
—	—	—	—	—	—	—	—	—	—	—	—	—
—	—	—	—	—	—	—	—	—	—	—	—	—
—	—	—	—	—	—	—	—	—	—	—	—	—
—	—	—	—	—	—	—	—	—	—	—	—	—
—	—	—	—	—	—	—	—	—	—	—	—	—
—	—	—	—	—	—	—	—	—	—	—	—	—
16	16	4$562	15	4$733	1	2$000	—	—	—	—	—	—
19	19	4$000	19	4$000	—	—	—	—	—	—	—	—
—	—	—	—	—	—	—	—	—	—	—	—	—
26	24	4$000	23	4$087	1	2$000	2	2$000	2	2$000	—	—
—	—	—	—	—	—	—	—	—	—	—	—	—
—	—	—	—	—	—	—	—	—	—	—	—	—
—	—	—	—	—	—	—	—	—	—	—	—	—
—	—	—	—	—	—	—	—	—	—	—	—	—
—	—	—	—	—	—	—	—	—	—	—	—	—
4	4	2$000	4	2$000	—	—	—	—	—	—	—	—

IV — Designação regional do salario médio dos operarios jornaleiros de diversas categorias profissio

Désignation régionale du salaire moyen des ouvriers journaliers de diverses catégories profession

CATEGORIAS PROFISSIONAES CATÉGORIES PROFESSIONNELLES	PARANÁ												
		Operarios maiores de 14 annos Ouvriers de plus de 14 ans						Operarios menores de 14 annos Ouvriers de moins de 14 ans					
	Total geral dos casos considerados Total général de cas examinés	Total Total		SEXO MASCULINO SEXE MASCULIN		SEXO FEMININO SEXE FÉMININ		Total Total		SEXO MASCULINO SEXE MASCULIN		SEXO FEMININO SEXE FÉMININ	
		Numero de casos considerados Nombre de cas examinés	Salario médio diario Salaire moyen journalier	Numero de casos considerados Nombre de cas examinés	Salario médio diario Salaire moyen journalier	Numero de casos considerados Nombre de cas examinés	Salario médio diario Salaire moyen journalier	Numero de casos considerados Nombre de cas examinés	Salario médio diario Salaire moyen journalier	Numero de casos considerados Nombre de cas examinés	Salario médio diario Salaire moyen journalier	Numero de casos considerados Nombre de cas examinés	Salario médio diario Salaire moyen journalier
Official de modelo Luiz XV (Ouvrier du modèle Louis XV).....	—	—	—	—	—	—	—	—	—	—	—	—	—
Ponteador (Apprêteur).	—	—	—	—	—	—	—	—	—	—	—	—	—
Pespontador (Piqueur)..	4	4	5$250	4	5$250	—	—	—	—	—	—	—	—
Picador de ponto (Perceur).....	—	—	—	—	—	—	—	—	—	—	—	—	—
Pregador (Cloueur).....	—	—	—	—	—	—	—	—	—	—	—	—	—
Tamanqueiro (Sabotier)	—	—	—	—	—	—	—	—	—	—	—	—	—
Virador (Cambreur).....	—	—	—	—	—	—	—	—	—	—	—	—	—
Roupas e outros artigos do vestuario e flôres artificiaes (Confections et articles de toilette et fleurs artificielles)													
Chapeleira (Chapelière)	—	—	—	—	—	—	—	—	—	—	—	—	—
Colleteira (Corsetière)..	—	—	—	—	—	—	—	—	—	—	—	—	—
Cortador de luvas (Coupeur de gants).....	—	—	—	—	—	—	—	—	—	—	—	—	—
Cortador de roupas (Coupeur d'habits)....	—	—	—	—	—	—	—	—	—	—	—	—	—
Costureira (Couturière).	—	—	—	—	—	—	—	—	—	—	—	—	—
Engommadeira (Repasseuse).....	—	—	—	—	—	—	—	—	—	—	—	—	—
Florista (Fleuriste).....	—	—	—	—	—	—	—	—	—	—	—	—	—
Lavador (Laveur).....	—	—	—	—	—	—	—	—	—	—	—	—	—
Modista (Modiste).....	—	—	—	—	—	—	—	—	—	—	—	—	—
Tintureiro (Teinturier).	—	—	—	—	—	—	—	—	—	—	—	—	—
Outras profissões (Autres métiers)													
Technico (Technicien)..	—	—	—	—	—	—	—	—	—	—	—	—	—
Mestre (Maître).....	—	—	—	—	—	—	—	—	—	—	—	—	—
Contra-mestre (Contremaître).....	—	—	—	—	—	—	—	—	—	—	—	—	—

naes em serviço nas fabricas recenseadas em 1 de Setembro de 1920, segundo a idade e o sexo

nelles en service dans les fabriques recensées au 1er Septembre 1920, d'après l'âge et le sexe

PERNAMBUCO

Total geral dos casos considerados Total général de cas examinés	Operarios maiores de 14 annos Ouvriers de plus de 14 ans						Operarios menores de 14 annos Ouvriers de moins de 14 ans					
	Total Total		SEXO MASCULINO SEXE MASCULIN		SEXO FEMININO SEXE FÉMININ		Total Total		SEXO MASCULINO SEXE MASCULIN		SEXO FEMININO SEXE FÉMININ	
	Numero de casos considerados Nombre de cas examinés	Salario médio diario Salaire moyen journalier	Numero de casos considerados Nombre de cas examinés	Salario médio diario Salaire moyen journalier	Numero de casos considerados Nombre de cas examinés	Salario médio diario Salaire moyen journalier	Numero de casos considerados Nombre de cas examinés	Salario médio diario Salaire moyen journalier	Numero de casos considerados Nombre de cas examinés	Salario médio diario Salaire moyen journalier	Numero de casos considerados Nombre de cas examinés	Salario médio diario Salaire moyen journalier
7	7	10$000	7	10$000	—	—	—	—	—	—	—	—
—	—	—	—	—	—	—	—	—	—	—	—	—
—	—	—	—	—	—	—	—	—	—	—	—	—
—	—	—	—	—	—	—	—	—	—	—	—	—
—	—	—	—	—	—	—	—	—	—	—	—	—
26	26	1$808	—	—	26	1$808	—	—	—	—	—	—
—	—	—	—	—	—	—	—	—	—	—	—	—
15	13	2$885	—	—	13	2$885	2	3$000	—	—	2	3$000
—	—	—	—	—	—	—	—	—	—	—	—	—
—	—	—	—	—	—	—	—	—	—	—	—	—
—	—	—	—	—	—	—	—	—	—	—	—	—
—	—	—	—	—	—	—	—	—	—	—	—	—
—	—	—	—	—	—	—	—	—	—	—	—	—
—	—	—	—	—	—	—	—	—	—	—	—	—
—	—	—	—	—	—	—	—	—	—	—	—	—
—	—	—	—	—	—	—	—	—	—	—	—	—
—	—	—	—	—	—	—	—	—	—	—	—	—
2	2	4$000	1	5$000	1	3$000	—	—	—	—	—	—
—	—	—	—	—	—	—	—	—	—	—	—	—

IV — Designação regional do salario médio dos operarios jornaleiros de diversas categorias profissio

Désignation régionale du salaire moyen des ouvriers journaliers de diverses catégories profession

CATEGORIAS PROFISSIONAES CATÉGORIES PROFESSIONNELLES	PARANÁ												
		Operarios maiores de 14 annos Ouvriers de plus de 14 ans						Operarios menores de 14 annos Ouvriers de moins de 14 ans					
	Total geral dos casos considerados Total général de cas examinés	Total Total		SEXO MASCULINO SEXE MASCULIN		SEXO FEMININO SEXE FÉMININ		Total Total		SEXO MASCULINO SEXE MASCULIN		SEXO FEMININO SEXE FÉMININ	
		Numero de casos considerados Nombre de cas examinés	Salario médio diario Salaire moyen journalier	Numero de casos considerados Nombre de cas examinés	Salario médio diario Salaire moyen journalier	Numero de casos considerados Nombre de cas examinés	Salario médio diario Salaire moyen journalier	Numero de casos considerados Nombre de cas examinés	Salario médio diario Salaire moyen journalier	Numero de casos considerados Nombre de cas examinés	Salario médio diario Salaire moyen journalier	Numero de casos considerados Nombre de cas examinés	Salario médio diario Salaire moyen journalier
Mecanico (Mécanicien).	—	—	—	—	—	—	—	—	—	—	—	—	—
Outras profissões (Autres métiers).....	43	36	5$167	32	5$187	4	5$000	7	1$929	7	1$929	—	—
Profissões indeterminadas (Métiers non spécifiés).....	55	51	5$525	48	5$704	3	2$667	4	1$575	4	1$575	—	—
IX—INDUSTRIAS DO MOBILIARIO — INDUSTRIES DE L'AMEUBLEMENT	**119**	**113**	**6$543**	**101**	**7$012**	**12**	**2$600**	**6**	**1$300**	**6**	**1$300**	—	—
Colchoeiro (Matelassier)	12	12	2$600	—	—	12	2$600	—	—	—	—	—	—
Desenhista (Dessinateur)	—	—	—	—	—	—	—	—	—	—	—	—	—
Empalhador (Empailleur).....	—	—	—	—	—	—	—	—	—	—	—	—	—
Entalhador (Marqueteur).....	—	—	—	—	—	—	—	—	—	—	—	—	—
Estofador (Rembourreur).....	—	—	—	—	—	—	—	—	—	—	—	—	—
Laqueador (Laqueur)...	—	—	—	—	—	—	—	—	—	—	—	—	—
Lustrador (Vernisseur).	5	5	6$700	5	6$700	—	—	—	—	—	—	—	—
Marceneiro (Menuisier)	67	67	7$324	67	7$324	—	—	—	—	—	—	—	—
Polidor ou lixador (Polisseur ou brunisseur)	—	—	—	—	—	—	—	—	—	—	—	—	—
Outras profissões (Autres métiers)													
Technico (Technicien)..	—	—	—	—	—	—	—	—	—	—	—	—	—
Mestre (Maître).....	—	—	—	—	—	—	—	—	—	—	—	—	—
Contra-mestre (Contremaître).....	—	—	—	—	—	—	—	—	—	—	—	—	—
Mecanico (Mécanicien).	—	—	—	—	—	—	—	—	—	—	—	—	—
Outras profissões (Autres métiers).....	15	15	7$400	15	7$400	—	—	—	—	—	—	—	—
Profissões indeterminadas (Métiers non spécifiés).....	20	14	5$214	14	5$214	—	—	6	1$300	6	1$300	—	—

naes em serviço nas fabricas recenseadas em 1 de Setembro de 1920, segundo a idade e o sexo

nelles en service dans les fabriques recensées au 1er Septembre 1920, d'après l'âge et le sexe

PERNAMBUCO

Total geral dos casos considerados Total général de cas examinés	Operarios maiores de 14 annos Ouvriers de plus de 14 ans						Operarios menores de 14 annos Ouvriers de moins de 14 ans					
	Total Total		SEXO MASCULINO SEXE MASCULIN		SEXO FEMININO SEXE FÉMININ		Total Total		SEXO MASCULINO SEXE MASCULIN		SEXO FEMININO SEXE FÉMININ	
	Numero de casos considerados Nombre de cas examinés	Salario médio diario Salaire moyen journalier	Numero de casos considerados Nombre de cas examinés	Salario médio diario Salaire moyen journalier	Numero de casos considerados Nombre de cas examinés	Salario médio diario Salaire moyen journalier	Numero de casos considerados Nombre de cas examinés	Salario médio diario Salaire moyen journalier	Numero de casos considerados Nombre de cas examinés	Salario médio diario Salaire moyen journalier	Numero de casos considerados Nombre de cas examinés	Salario médio diario Salaire moyen journalier
2	2	8$000	2	8$000	—	—	—	—	—	—	—	—
249	237	4$481	187	4$987	50	2$590	12	1$533	8	1$900	4	$830
87	40	2$425	4	1$875	36	2$486	47	$989	2	$750	45	1$000
260	**241**	**6$829**	**241**	**6$829**	—	—	**19**	**1$132**	**19**	**1$132**	—	—
3	3	6$333	3	6$333	—	—	—	—	—	—	—	—
—	—	—	—	—	—	—	—	—	—	—	—	—
9	8	7$375	8	7$375	—	—	1	3$000	1	3$000	—	—
—	—	—	—	—	—	—	—	—	—	—	—	—
—	—	—	—	—	—	—	—	—	—	—	—	—
—	—	—	—	—	—	—	—	—	—	—	—	—
11	11	9$182	11	9$182	—	—	—	—	—	—	—	—
74	74	8$662	74	8$662	—	—	—	—	—	—	—	—
—	—	—	—	—	—	—	—	—	—	—	—	—
—	—	—	—	—	—	—	—	—	—	—	—	—
3	3	8$733	3	8$733	—	—	—	—	—	—	—	—
—	—	—	—	—	—	—	—	—	—	—	—	—
—	—	—	—	—	—	—	—	—	—	—	—	—
109	109	6$347	109	6$347	—	—	—	—	—	—	—	—
51	33	3$267	33	3$267	—	—	18	1$028	18	1$028	—	—

IV — Designação regional do salario médio dos operarios jornaleiros de diversas categorias profissio

Désignation régionale du salaire moyen des ouvriers journaliers de diverses catégories profession

CATEGORIAS PROFISSIONAES CATÉGORIES PROFESSIONNELLES	PARANÁ												
	Total geral dos casos considerados Total général de cas examinés	Operarios maiores de 14 annos Ouvriers de plus de 14 ans						Operarios menores de 14 annos Ouvriers de moins de 14 ans					
		Total Total		SEXO MASCULINO SEXE MASCULIN		SEXO FEMININO SEXE FÉMININ		Total Total		SEXO MASCULINO SEXE MASCULIN		SEXO FEMININO SEXE FÉMININ	
		Numero de casos considerados Nombre de cas examinés	Salario médio diario Salaire moyen journalier	Numero de casos considerados Nombre de cas examinés	Salario médio diario Salaire moyen journalier	Numero de casos considerados Nombre de cas examinés	Salario médio diario Salaire moyen journalier	Numero de casos considerados Nombre de cas examinés	Salario médio diario Salaire moyen journalier	Numero de casos considerados Nombre de cas examinés	Salario médio diario Salaire moyen journalier	Numero de casos considerados Nombre de cas examinés	Salario médio diario Salaire moyen journalier
X — INDUSTRIAS DA EDIFICAÇÃO — INDUSTRIES DU BÂTIMENT	93	93	5$245	93	5$245	—	—	—	—	—	—	—	—
Aplainador de madeira. (Raboteur sur bois)...	—	—	—	—	—	—	—	—	—	—	—	—	—
Apparelhador de madeira. (Apprêteur de bois)	—	—	—	—	—	—	—	—	—	—	—	—	—
Bombeiro. (Plombier)..	—	—	—	—	—	—	—	—	—	—	—	—	—
Caieiro. (Chaufournier).	—	—	—	—	—	—	—	—	—	—	—	—	—
Canteiro (Carrier).....	5	5	4$000	5	4$000	—	—	—	—	—	—	—	—
Carpinteiro (Charpentier).....	29	29	6$966	29	6$966	—	—	—	—	—	—	—	—
Cortador de marmore (Tailleur de marbre)..	—	—	—	—	—	—	—	—	—	—	—	—	—
Estampador de papel de forração (Imprimeur de papier tenture).....	—	—	—	—	—	—	—	—	—	—	—	—	—
Estucador (Stucateur)..	—	—	—	—	—	—	—	—	—	—	—	—	—
Gravador (Graveur).....	—	—	—	—	—	—	—	—	—	—	—	—	—
Marmorista (Marbrier).	—	—	—	—	—	—	—	—	—	—	—	—	—
Pedreiro (Maçon).....	—	—	—	—	—	—	—	—	—	—	—	—	—
Pintor de casas (Peintre en bâtiments).....	—	—	—	—	—	—	—	—	—	—	—	—	—
Polidor (Polisseur).....	—	—	—	—	—	—	—	—	—	—	—	—	—
Tintureiro (Teinturier).	—	—	—	—	—	—	—	—	—	—	—	—	—
Vidraceiro (Vitrier)....	—	—	—	—	—	—	—	—	—	—	—	—	—
Outras profissões (Autres métiers)													
Technico (Technicien)..	—	—	—	—	—	—	—	—	—	—	—	—	—
Mestre (Maître).....	—	—	—	—	—	—	—	—	—	—	—	—	—
Contra-mestre (Contre-maître).....	—	—	—	—	—	—	—	—	—	—	—	—	—
Mecanico (Mécanicien)..	—	—	—	—	—	—	—	—	—	—	—	—	—

naes em serviço nas fabricas recenseadas em 1 de Setembro de 1920, segundo a idade e o sexo

nelles en service dans les fabriques recensées au 1er Septembre 1920, d'après l'âge et le sexe

PERNAMBUCO

Total geral dos casos considerados Total général de cas examinés	Operarios maiores de 14 annos Ouvriers de plus de 14 ans						Operarios menores de 14 annos Ouvriers de moins de 14 ans					
	Total Total		SEXO MASCULINO SEXE MASCULIN		SEXO FEMININO SEXE FÉMININ		Total Total		SEXO MASCULINO SEXE MASCULIN		SEXO FEMININO SEXE FÉMININ	
	Numero de casos considerados Nombre de cas examinés	Salario médio diario Salaire moyen journalier	Numero de casos considerados Nombre de cas examinés	Salario médio diario Salaire moyen journalier	Numero de casos considerados Nombre de cas examinés	Salario médio diario Salaire moyen journalier	Numero de casos considerados Nombre de cas examinés	Salario médio diario Salaire moyen journalier	Numero de casos considerados Nombre de cas examinés	Salario médio diario Salaire moyen journalier	Numero de casos considerados Nombre de cas examinés	Salario médio diario Salaire moyen journalier
398	**396**	**4$081**	**396**	**4$081**	—	—	**2**	**1$500**	**2**	**1$500**	—	—
2	2	4$000	2	4$000	—	—	—	—	—	—	—	—
—	—	—	—	—	—	—	—	—	—	—	—	—
—	—	—	—	—	—	—	—	—	—	—	—	—
—	—	—	—	—	—	—	—	—	—	—	—	—
—	—	—	—	—	—	—	—	—	—	—	—	—
30	30	10$000	30	10$000	—	—	—	—	—	—	—	—
—	—	—	—	—	—	—	—	—	—	—	—	—
—	—	—	—	—	—	—	—	—	—	—	—	—
—	—	—	—	—	—	—	—	—	—	—	—	—
—	—	—	—	—	—	—	—	—	—	—	—	—
8	6	7$000	6	7$000	—	—	2	1$500	2	1$500	—	—
—	—	—	—	—	—	—	—	—	—	—	—	—
—	—	—	—	—	—	—	—	—	—	—	—	—
—	—	—	—	—	—	—	—	—	—	—	—	—
—	—	—	—	—	—	—	—	—	—	—	—	—
—	—	—	—	—	—	—	—	—	—	—	—	—
—	—	—	—	—	—	—	—	—	—	—	—	—
—	—	—	—	—	—	—	—	—	—	—	—	—
3	3	10$000	3	10$000	—	—	—	—	—	—	—	—

IV — Designação regional do salario médio dos operarios jornaleiros de diversas categorias profissio

Désignation régionale du salaire moyen des ouvriers journaliers de diverses catégories professio

CATEGORIAS PROFISSIONAES CATÉGORIES PROFESSIONNELLES	PARANÁ												
		Operarios maiores de 14 annos Ouvriers de plus de 14 ans						Operarios menores de 14 annos Ouvriers de moins de 14 ans					
	Total geral dos casos considerados Total général de cas examinés	Total Total		SEXO MASCULINO SEXE MASCULIN		SEXO FEMININO SEXE FÉMININ		Total Total		SEXO MASCULINO SEXE MASCULIN		SEXO FEMININO SEXE FÉMININ	
		Numero de casos considerados Nombre de cas examinés	Salario médio diario Salaire moyen journalier	Numero de casos considerados Nombre de cas examinés	Salario médio diario Salaire moyen journalier	Numero de casos considerados Nombre de cas examinés	Salario médio diario Salaire moyen journalier	Numero de casos considerados Nombre de cas examinés	Salario médio diario Salaire moyen journalier	Numero de casos considerados Nombre de cas examinés	Salario médio diario Salaire moyen journalier	Numero de casos considerados Nombre de cas examinés	Salario médio diario Salaire moyen journalier
Outras profissões (Autres métiers)	54	54	4$403	54	4$403	—	—	—	—	—	—	—	—
Profissões indeterminadas (Métiers non spécifiés)	5	5	5$600	5	5$600	—	—	—	—	—	—	—	—
XI — CONSTRUCÇÃO DE APPARELHOS DE TRANSPORTE — CONSTRUCTION D'APPAREILS DE TRANSPORT	**46**	**46**	**4$902**	**46**	**4$902**	—	—	—	—	—	—	—	—
Arçoeiro (Arçonnier)	—	—	—	—	—	—	—	—	—	—	—	—	—
Montador de carros (Monteur de voitures)	—	—	—	—	—	—	—	—	—	—	—	—	—
Selleiro (Sellier)	1	1	10$000	1	10$000	—	—	—	—	—	—	—	—
Outras profissões (Autres métiers)													
Technico (Technicien)	—	—	—	—	—	—	—	—	—	—	—	—	—
Mestre (Maître)	—	—	—	—	—	—	—	—	—	—	—	—	—
Contra-mestre (Contremaître)	—	—	—	—	—	—	—	—	—	—	—	—	—
Mecanico (Mécanicien)	—	—	—	—	—	—	—	—	—	—	—	—	—
Outras profissões (Autres métiers)	21	21	4$833	21	4$833	—	—	—	—	—	—	—	—
Profissões indeterminadas (Métiers non spécifiés)	24	24	4$750	24	4$750	—	—	—	—	—	—	—	—
XII — PRODUCÇÃO E TRANSMISSÃO DE FORÇAS PHYSICAS — PRODUCTION ET TRANSMISSION DE FORCES PHYSIQUES	—	—	—	—	—	—	—	—	—	—	—	—	—
Electricista (Électricien)	—	—	—	—	—	—	—	—	—	—	—	—	—
Foguista (Chauffeur)	—	—	—	—	—	—	—	—	—	—	—	—	—
Machinista (Machiniste)	—	—	—	—	—	—	—	—	—	—	—	—	—
Outras profissões (Autres métiers)													
Technico (Technicien)	—	—	—	—	—	—	—	—	—	—	—	—	—
Mestre (Maître)	—	—	—	—	—	—	—	—	—	—	—	—	—

naes em serviço nas fabricas recenseadas em 1 de Setembro de 1920, segundo a idade e o sexo

nelles en service dans les fabriques recensées au 1er Septembre 1920, d'après l'âge et le sexe

PERNAMBUCO

Total geral dos casos considerados Total général de cas examinés	Operarios maiores de 14 annos Ouvriers de plus de 14 ans						Operarios menores de 14 annos Ouvriers de moins de 14 ans					
	Total Total		SEXO MASCULINO SEXE MASCULIN		SEXO FEMININO SEXE FÉMININ		Total Total		SEXO MASCULINO SEXE MASCULIN		SEXO FEMININO SEXE FÉMININ	
	Numero de casos considerados Nombre de cas examinés	Salario médio diario Salaire moyen journalier	Numero de casos considerados Nombre de cas examinés	Salario médio diario Salaire moyen journalier	Numero de casos considerados Nombre de cas examinés	Salario médio diario Salaire moyen journalier	Numero de casos considerados Nombre de cas examinés	Salario médio diario Salaire moyen journalier	Numero de casos considerados Nombre de cas examinés	Salario médio diario Salaire moyen journalier	Numero de casos considerados Nombre de cas examinés	Salario médio diario Salaire moyen journalier
69	69	7$225	69	7$225	—	—	—	—	—	—	—	—
286	286	2$579	286	2$579	—	—	—	—	—	—	—	—
74	61	5$582	61	5$582	—	—	13	1$077	13	1$077	—	—
—	—	—	—	—	—	—	—	—	—	—	—	—
—	—	—	—	—	—	—	—	—	—	—	—	—
—	—	—	—	—	—	—	—	—	—	—	—	—
—	—	—	—	—	—	—	—	—	—	—	—	—
1	1	9$300	1	9$300	—	—	—	—	—	—	—	—
1	1	9$000	1	9$000	—	—	—	—	—	—	—	—
—	—	—	—	—	—	—	—	—	—	—	—	—
62	54	5$652	54	5$652	—	—	8	1$125	8	1$125	—	—
10	5	3$500	5	3$500	—	—	5	1$000	5	1$000	—	—
50	46	5$054	46	5$054	—	—	4	1$625	4	1$625	—	—
—	—	—	—	—	—	—	—	—	—	—	—	—
1	1	6$000	1	6$000	—	—	—	—	—	—	—	—
1	1	13$300	1	13$300	—	—	—	—	—	—	—	—
—	—	—	—	—	—	—	—	—	—	—	—	—
—	—	—	—	—	—	—	—	—	—	—	—	—

IV — Designação regional do salario médio dos operarios jornaleiros de diversas categorias profissio

Désignation régionale du salaire moyen des ouvriers journaliers de diverses catégories profession

CATEGORIAS PROFISSIONAES CATÉGORIES PROFESSIONNELLES	PARANÁ												
	Total geral dos casos considerados Total général de cas examinés	Operarios maiores de 14 annos Ouvriers de plus de 14 ans						Operarios menores de 14 annos Ouvriers de moins de 14 ans					
		Total Total		SEXO MASCULINO SEXE MASCULIN		SEXO FEMININO SEXE FÉMININ		Total Total		SEXO MASCULINO SEXE MASCULIN		SEXO FEMININO SEXE FÉMININ	
		Numero de casos considerados Nombre de cas examinés	Salario médio diario Salaire moyen journalier	Numero de casos considerados Nombre de cas examinés	Salario médio diario Salaire moyen journalier	Numero de casos considerados Nombre de cas examinés	Salario médio diario Salaire moyen journalier	Numero de casos considerados Nombre de cas examinés	Salario médio diario Salaire moyen journalier	Numero de casos considerados Nombre de cas examinés	Salario médio diario Salaire moyen journalier	Numero de casos considerados Nombre de cas examinés	Salario médio diario Salaire moyen journalier
Contra-mestre (Contremaître)	—	—	—	—	—	—	—	—	—	—	—	—	—
Mecanico (Mécanicien)	—	—	—	—	—	—	—	—	—	—	—	—	—
Outras profissões (Autres métiers)	—	—	—	—	—	—	—	—	—	—	—	—	—
Profissões indeterminadas (Métiers non spécifiés)	—	—	—	—	—	—	—	—	—	—	—	—	—
XIII — INDUSTRIAS RELATIVAS ÁS SCIENCIAS, LETTRAS E ARTES. INDUSTRIAS DE LUXO — INDUSTRIES RELATIVES AUX SCIENCES, LETTRES ET ARTS. INDUSTRIES DE LUXE	**67**	**34**	**6$059**	**34**	**6$059**	—	—	**33**	**1$648**	**21**	**1$819**	**12**	**1$350**
Dourador em madeira (Doreur sur bois)	—	—	—	—	—	—	—	—	—	—	—	—	—
Engessador (Badigeonneur)	—	—	—	—	—	—	—	—	—	—	—	—	—
Enveloppeiro (Fabricant d'enveloppes)	—	—	—	—	—	—	—	—	—	—	—	—	—
Fingidor de madeira (Peintre en décors)	—	—	—	—	—	—	—	—	—	—	—	—	—
Gravador (Graveur)	—	—	—	—	—	—	—	—	—	—	—	—	—
Leques, fabricante de — (Eventails, fabricant de —)	—	—	—	—	—	—	—	—	—	—	—	—	—
Ornamentador (Ornementiste.)	—	—	—	—	—	—	—	—	—	—	—	—	—
Violeiro (Luthier)	—	—	—	—	—	—	—	—	—	—	—	—	—
Outras profissões (Autres métiers)													
Technico (Technicien)	—	—	—	—	—	—	—	—	—	—	—	—	—
Mestre (Maître)	—	—	—	—	—	—	—	—	—	—	—	—	—
Contra-mestre (Contremaître)	—	—	—	—	—	—	—	—	—	—	—	—	—
Mecanico (Mécanicien)	2	2	7$500	2	7$500	—	—	—	—	—	—	—	—
Outras profissões (Autres métiers)	46	32	5$969	32	5$969	—	—	14	1$571	5	1$880	9	1$400
Profissões indeterminadas (Métiers non spécifiés)	19	—	—	—	—	—	—	19	1$705	16	1$800	3	1$200

naes em serviço nas fabricas recenseadas em 1 de Setembro de 1920, segundo a idade e o sexo

nelles en service dans les fabriques recensées au 1er Septembre 1920, d'après l'âge et le sexe

PERNAMBUCO

Total geral dos casos considerados Total général de cas examinés	Operarios maiores de 14 annos Ouvriers de plus de 14 ans						Operarios menores de 14 annos Ouvriers de moins de 14 ans					
	Total Total		SEXO MASCULINO SEXE MASCULIN		SEXO FEMININO SEXE FÉMININ		Total Total		SEXO MASCULINO SEXE MASCULIN		SEXO FEMININO SEXE FÉMININ	
	Numero de casos considerados Nombre de cas examinés	Salario médio diario Salaire moyen journalier	Numero de casos considerados Nombre de cas examinés	Salario médio diario Salaire moyen journalier	Numero de casos considerados Nombre de cas examinés	Salario médio diario Salaire moyen journalier	Numero de casos considerados Nombre de cas examinés	Salario médio diario Salaire moyen journalier	Numero de casos considerados Nombre de cas examinés	Salario médio diario Salaire moyen journalier	Numero de casos considerados Nombre de cas examinés	Salario médio diario Salaire moyen journalier
—	—	—	—	—	—	—	—	—	—	—	—	—
—	—	—	—	—	—	—	—	—	—	—	—	—
26	22	4$414	22	4$414	—	—	4	1$625	4	1$625	—	—
22	22	5$277	22	5$277	—	—	—	—	—	—	—	—
111	**81**	**5$369**	**81**	**5$369**	—	—	**30**	**1$580**	**30**	**1$580**	—	—
—	—	—	—	—	—	—	—	—	—	—	—	—
—	—	—	—	—	—	—	—	—	—	—	—	—
—	—	—	—	—	—	—	—	—	—	—	—	—
—	—	—	—	—	—	—	—	—	—	—	—	—
5	5	16$840	5	16$840	—	—	—	—	—	—	—	—
—	—	—	—	—	—	—	—	—	—	—	—	—
—	—	—	—	—	—	—	—	—	—	—	—	—
—	—	—	—	—	—	—	—	—	—	—	—	—
—	—	—	—	—	—	—	—	—	—	—	—	—
—	—	—	—	—	—	—	—	—	—	—	—	—
—	—	—	—	—	—	—	—	—	—	—	—	—
1	1	17$000	1	17$000	—	—	—	—	—	—	—	—
104	74	4$374	74	4$374	—	—	30	1$580	30	1$580	—	—
1	1	10$000	1	10$000	—	—	—	—	—	—	—	—

IV — Designação regional do salario médio dos operarios jornaleiros de diversas categorias profissio

Désignation régionale du salaire moyen des ouvriers journaliers de diverses catégories profession

CATEGORIAS PROFISSIONAES CATÉGORIES PROFESSIONNELLES	PIAUHY												
		Operarios maiores de 14 annos Ouvriers de plus de 14 ans						Operarios menores de 14 annos Ouvriers de moins de 14 ans					
	Total geral dos casos considerados Total général de cas examinés	Total Total		SEXO MASCULINO SEXE MASCULIN		SEXO FEMININO SEXE FÉMININ		Total Total		SEXO MASCULINO SEXE MASCULIN		SEXO FEMININO SEXE FÉMININ	
		Numero de casos considerados Nombre de cas examinés	Salario médio diario Salaire moyen journalier	Numero de casos considerados Nombre de cas examinés	Salario médio diario Salaire moyen journalier	Numero de casos considerados Nombre de cas examinés	Salario médio diario Salaire moyen journalier	Numero de casos considerados Nombre de cas examinés	Salario médio diario Salaire moyen journalier	Numero de casos considerados Nombre de cas examinés	Salario médio diario Salaire moyen journalier	Numero de casos considerados Nombre de cas examinés	Salario médio diario Salaire moyen journalier
I — INDUSTRIAS TEXTIS — INDUSTRIES TEXTILES	26	26	2$834	26	2$834	—	—	—	—	—	—	—	—
Fiação e tecelagem de algodão, lã, juta, seda e fabricação dos respectivos artefactos (Filature et tissage du coton, de la laine, de la jute, de la soie, et fabrication de leurs ouvrages)													
Acabador (Apprêteur)..	—	—	—	—	—	—	—	—	—	—	—	—	—
Bainheira (Ouvrière d'apprêt).....	—	—	—	—	—	—	—	—	—	—	—	—	—
Batedor (Batteur).....	—	—	—	—	—	—	—	—	—	—	—	—	—
Bobineiro (Bobineur)...	—	—	—	—	—	—	—	—	—	—	—	—	—
Bordador (Brodeur).....	—	—	—	—	—	—	—	—	—	—	—	—	—
Branqueador ou alvejador (Blanchisseur)..	—	—	—	—	—	—	—	—	—	—	—	—	—
Brunidor (Lisseur).....	—	—	—	—	—	—	—	—	—	—	—	—	—
Cardador (Cardeur).....	—	—	—	—	—	—	—	—	—	—	—	—	—
Carreteleiro e dobador (Dévideur).....	—	—	—	—	—	—	—	—	—	—	—	—	—
Cordoeiro (Cordier).....	—	—	—	—	—	—	—	—	—	—	—	—	—
Costureira (Couturière)..	—	—	—	—	—	—	—	—	—	—	—	—	—
Engommador (Encolleur)...	—	—	—	—	—	—	—	—	—	—	—	—	—
Espulador (Epouleur)..	—	—	—	—	—	—	—	—	—	—	—	—	—
Estampador (Gaufreur)	—	—	—	—	—	—	—	—	—	—	—	—	—
Expedidor (Expéditeur)	—	—	—	—	—	—	—	—	—	—	—	—	—
Fiandeiro (Fileur).....	—	—	—	—	—	—	—	—	—	—	—	—	—
Gravador (Graveur)....	—	—	—	—	—	—	—	—	—	—	—	—	—
Massaroqueiro (Enviderur)..	—	—	—	—	—	—	—	—	—	—	—	—	—
Meadeiro (Moulineur)..	—	—	—	—	—	—	—	—	—	—	—	—	—
Noveleiro (Peloteur)....	—	—	—	—	—	—	—	—	—	—	—	—	—
Passador (Repasseur)...	—	—	—	—	—	—	—	—	—	—	—	—	—
Remettedor (Lamier)...	—	—	—	—	—	—	—	—	—	—	—	—	—

naes em serviço nas fabricas recenseadas em 1 de Setembro de 1920, segundo a idade e o sexo

nelles en service dans les fabriques recensées au 1er Septembre 1920, d'après l'âge et le sexe

RIO DE JANEIRO

Total geral dos casos considerados Total général de cas examinés	Operarios maiores de 14 annos Ouvriers de plus de 14 ans						Operarios menores de 14 annos Ouvriers de moins de 14 ans					
	Total Total		SEXO MASCULINO SEXE MASCULIN		SEXO FEMININO SEXE FÉMININ		Total Total		SEXO MASCULINO SEXE MASCULIN		SEXO FEMININO SEXE FÉMININ	
	Numero de casos considerados Nombre de cas examinés	Salario médio diario Salaire moyen journalier	Numero de casos considerados Nombre de cas examinés	Salario médio diario Salaire moyen journalier	Numero de casos considerados Nombre de cas examinés	Salario médio diario Salaire moyen journalier	Numero de casos considerados Nombre de cas examinés	Salario médio diario Salaire moyen journalier	Numero de casos considerados Nombre de cas examinés	Salario médio diario Salaire moyen journalier	Numero de casos considerados Nombre de cas examinés	Salario médio diario Salaire moyen journalier
9.832	**7.834**	**5$001**	**4.281**	**5$759**	**3.553**	**4$089**	**1.998**	**2$184**	**1.314**	**2$253**	**684**	**2$052**
138	107	5$518	90	6$149	17	2$176	31	2$155	19	2$505	12	1$600
—	—	—	—	—	—	—	—	—	—	—	—	—
73	66	4$892	66	4$892	—	—	7	2$114	7	2$114	—	—
2	2	3$200	2	3$200	—	—	—	—	—	—	—	—
—	—	—	—	—	—	—	—	—	—	—	—	—
53	46	5$017	46	5$017	—	—	7	2$600	7	2$600	—	—
—	—	—	—	—	—	—	—	—	—	—	—	—
255	249	4$997	249	4$997	—	—	6	2$000	6	2$000	—	—
613	550	3$371	65	4$568	485	3$211	63	2$025	31	2$052	32	2$000
—	—	—	—	—	—	—	—	—	—	—	—	—
13	13	3$269	—	—	13	3$269	—	—	—	—	—	—
80	73	4$938	55	5$500	18	3$222	7	2$714	5	3$000	2	2$000
93	46	3$563	15	3$000	31	3$835	47	2$970	2	2$000	45	3$013
55	55	6$280	55	6$280	—	—	—	—	—	—	—	—
—	—	—	—	—	—	—	—	—	—	—	—	—
2.071	826	4$677	403	5$389	423	3$998	1.245	2$213	897	2$273	348	2$060
—	—	—	—	—	—	—	—	—	—	—	—	—
37	37	4$630	25	4$920	12	4$000	—	—	—	—	—	—
16	16	4$225	—	—	16	4$225	—	—	—	—	—	—
21	21	2$300	—	—	21	2$300	—	—	—	—	—	—
24	24	3$396	14	4$107	10	2$400	—	—	—	—	—	—
131	72	3$725	45	4$291	27	2$781	59	2$113	39	2$236	20	1$875

IV — Designação regional do salario médio dos operarios jornaleiros de diversas categorias profissio

Désignation régionale du salaire moyen des ouvriers journaliers de diverses catégories profession

CATEGORIAS PROFISSIONAES CATÉGORIES PROFESSIONNELLES	PIAUHY												
	Total geral dos casos considerados Total général de cas examinés	Operarios maiores de 14 annos Ouvriers de plus de 14 ans						Operarios menores de 14 annos Ouvriers de moins de 14 ans					
		Total Total		SEXO MASCULINO SEXE MASCULIN		SEXO FEMININO SEXE FÉMININ		Total Total		SEXO MASCULINO SEXE MASCULIN		SEXO FEMININO SEXE FÉMININ	
		Numero de casos considerados Nombre de cas examinés	Salario médio diario Salaire moyen journalier	Numero de casos considerados Nombre de cas examinés	Salario médio diario Salaire moyen journalier	Numero de casos considerados Nombre de cas examinés	Salario médio diario Salaire moyen journalier	Numero de casos considerados Nombre de cas examinés	Salario médio diario Salaire moyen journalier	Numero de casos considerados Nombre de cas examinés	Salario médio diario Salaire moyen journalier	Numero de casos considerados Nombre de cas examinés	Salario médio diario Salaire moyen journalier
Repassadeira (Repasseuse)	—	—	—	—	—	—	—	—	—	—	—	—	—
Revistadeira (Inspectrice)	—	—	—	—	—	—	—	—	—	—	—	—	—
Serzideira (Rentrayeuse)	—	—	—	—	—	—	—	—	—	—	—	—	—
Tecelão (Tisserand)	—	—	—	—	—	—	—	—	—	—	—	—	—
Tintureiro (Teinturier)	—	—	—	—	—	—	—	—	—	—	—	—	—
Tirador (Etireur)	—	—	—	—	—	—	—	—	—	—	—	—	—
Torcedor (Tordeur)	—	—	—	—	—	—	—	—	—	—	—	—	—
Urdidor (Ourdisseur)	—	—	—	—	—	—	—	—	—	—	—	—	—
Artefactos de palha, penna, cabello, piassava e outras fibras (Ouvrages en paille, plume, cheveux, piassaba, et d'autres fibres)													
Escovas, fabricante de — (Brosses, fabricant de —)	—	—	—	—	—	—	—	—	—	—	—	—	—
Espanadores, fabricante de — (Plumeaux, fabricant de —)	—	—	—	—	—	—	—	—	—	—	—	—	—
Esteiras, fabricante de — (Nattes, fabricant de —)	—	—	—	—	—	—	—	—	—	—	—	—	—
Vassoureiro (Fabricant de balais)	—	—	—	—	—	—	—	—	—	—	—	—	—
Outras profissões (Autres métiers)													
Technico (Technicien)	—	—	—	—	—	—	—	—	—	—	—	—	—
Mestre (Maître)	—	—	—	—	—	—	—	—	—	—	—	—	—
Contra-mestre (Contremaître)	—	—	—	—	—	—	—	—	—	—	—	—	—
Mecanico (Mécanicien)	—	—	—	—	—	—	—	—	—	—	—	—	—
Outras profissões (Autres métiers)	23	23	2$878	23	2$878	—	—	—	—	—	—	—	—
Profissões indeterminadas (Métiers non spécifiés)	3	3	2$500	3	2$500	—	—	—	—	—	—	—	—

naes em serviço nas fabricas recenseadas em 1 de Setembro de 1920, segundo a idade e o sexo

nelles en service dans les fabriques recensées au 1er Septembre 1920, d'après l'âge et le sexe

RIO DE JANEIRO

Total geral dos casos considerados Total général de cas examinés	Operarios maiores de 14 annos Ouvriers de plus de 14 ans						Operarios menores de 14 annos Ouvriers de moins de 14 ans					
	Total Total		SEXO MASCULINO SEXE MASCULIN		SEXO FEMININO SEXE FÉMININ		Total Total		SEXO MASCULINO SEXE MASCULIN		SEXO FEMININO SEXE FÉMININ	
	Numero de casos considerados Nombre de cas examinés	Salario médio diario Salaire moyen journalier	Numero de casos considerados Nombre de cas examinés	Salario médio diario Salaire moyen journalier	Numero de casos considerados Nombre de cas examinés	Salario médio diario Salaire moyen journalier	Numero de casos considerados Nombre de cas examinés	Salario médio diario Salaire moyen journalier	Numero de casos considerados Nombre de cas examinés	Salario médio diario Salaire moyen journalier	Numero de casos considerados Nombre de cas examinés	Salario médio diario Salaire moyen journalier
32	32	2$797	19	3$000	13	2$500	—	—	—	—	—	—
—	—	—	—	—	—	—	—	—	—	—	—	—
28	24	4$683	—	—	24	4$683	4	2$000	—	—	4	2$000
3.250	3.105	5$488	1.549	6$355	1.556	4$625	145	2$818	114	2$869	31	2$629
171	154	5$107	150	5$137	4	4$000	17	2$229	17	2$229	—	—
25	—	—	—	—	—	—	25	1$300	25	1$300	—	—
10	10	5$000	—	—	10	5$000	—	—	—	—	—	—
94	77	5$749	38	6$368	39	5$146	17	1$565	10	1$560	7	1$571
—	—	—	—	—	—	—	—	—	—	—	—	—
—	—	—	—	—	—	—	—	—	—	—	—	—
—	—	—	—	—	—	—	—	—	—	—	—	—
—	—	—	—	—	—	—	—	—	—	—	—	—
5	3	8$667	3	8$667	—	—	2	3$000	2	3$000	—	—
14	14	10$521	12	11$025	2	7$500	—	—	—	—	—	—
68	68	8$815	64	8$866	4	8$000	—	—	—	—	—	—
12	12	8$833	12	8$833	—	—	—	—	—	—	—	—
938	772	4$279	384	5$150	388	3$416	166	1$746	49	1$465	117	1$864
1.510	1.360	4$992	920	5$447	440	4$042	150	1$841	84	2$004	66	1$635

IV — Designação regional do salario médio dos operarios jornaleiros de diversas categorias profissio

Désignation régionale du salaire moyen des ouvriers journaliers de diverses catégories profession

CATEGORIAS PROFISSIONAES CATÉGORIES PROFESSIONNELLES	PIAUHY												
		Operarios maiores de 14 annos Ouvriers de plus de 14 ans						Operarios menores de 14 annos Ouvriers de moins de 14 ans					
	Total geral dos casos considerados Total général de cas examinés	Total Total		SEXO MASCULINO SEXE MASCULIN		SEXO FEMININO SEXE FÉMININ		Total Total		SEXO MASCULINO SEXE MASCULIN		SEXO FEMININO SEXE FÉMININ	
		Numero de casos considerados Nombre de cas examinés	Salario médio diario Salaire moyen journalier	Numero de casos considerados Nombre de cas examinés	Salario médio diario Salaire moyen journalier	Numero de casos considerados Nombre de cas examinés	Salario médio diario Salaire moyen journalier	Numero de casos considerados Nombre de cas examinés	Salario médio diario Salaire moyen journalier	Numero de casos considerados Nombre de cas examinés	Salario médio diario Salaire moyen journalier	Numero de casos considerados Nombre de cas examinés	Salario médio diario Salaire moyen journalier
II—INDUSTRIAS DE COUROS, DE PELLES E DE OUTRAS MATERIAS DURAS DO REINO ANIMAL — INDUSTRIES DE CUIRS, DE PEAUX ET D'AUTRES MATIÈRES DURES D'ORIGINE ANIMALE	—	—	—	—	—	—	—	—	—	—	—	—	—
Corrieiro (Courroyeur)	—	—	—	—	—	—	—	—	—	—	—	—	—
Cortador de malas (Coupeur)	—	—	—	—	—	—	—	—	—	—	—	—	—
Cravador de malas (Gaufreur)	—	—	—	—	—	—	—	—	—	—	—	—	—
Curtidor (Tanneur)	—	—	—	—	—	—	—	—	—	—	—	—	—
Descarnador (Ecorcheur)	—	—	—	—	—	—	—	—	—	—	—	—	—
Dourador (Doreur)	—	—	—	—	—	—	—	—	—	—	—	—	—
Envernizador ou lustrador (Vernisseur)	—	—	—	—	—	—	—	—	—	—	—	—	—
Estampador (Gaufreur)	—	—	—	—	—	—	—	—	—	—	—	—	—
Esticador (Etireur)	—	—	—	—	—	—	—	—	—	—	—	—	—
Lapidador (Polisseur)	—	—	—	—	—	—	—	—	—	—	—	—	—
Maleiro (Malletier)	—	—	—	—	—	—	—	—	—	—	—	—	—
Pelleiro (Pelletier)	—	—	—	—	—	—	—	—	—	—	—	—	—
Surrador (Mégissier)	—	—	—	—	—	—	—	—	—	—	—	—	—
Tintureiro (Teinturier)	—	—	—	—	—	—	—	—	—	—	—	—	—
Torneiro (Tourneur)	—	—	—	—	—	—	—	—	—	—	—	—	—
Outras profissões (Autres métiers)													
Technico (Technicien)	—	—	—	—	—	—	—	—	—	—	—	—	—
Mestre (Maître)	—	—	—	—	—	—	—	—	—	—	—	—	—
Contra-mestre (Contremaître)	—	—	—	—	—	—	—	—	—	—	—	—	—
Mecanico (Mécanicien)	—	—	—	—	—	—	—	—	—	—	—	—	—
Outras profissões (Autres métiers)	—	—	—	—	—	—	—	—	—	—	—	—	—
Profissões indeterminadas (Métiers non spécifiés)	—	—	—	—	—	—	—	—	—	—	—	—	—

naes em serviço nas fabricas recenseadas em 1 de Setembro de 1920, segundo a idade e o sexo

nelles en service dans les fabriques recensées au 1er Septembre 1920, d'après l'âge et le sexe

RIO DE JANEIRO

Total geral dos casos considerados Total général de cas examinés	Operarios maiores de 14 annos Ouvriers de plus de 14 ans						Operarios menores de 14 annos Ouvriers de moins de 14 ans					
	Total Total		SEXO MASCULINO SEXE MASCULIN		SEXO FEMININO SEXE FÉMININ		Total Total		SEXO MASCULINO SEXE MASCULIN		SEXO FEMININO SEXE FÉMININ	
	Numero de casos considerados Nombre de cas examinés	Salario médio diario Salaire moyen journalier	Numero de casos considerados Nombre de cas examinés	Salario médio diario Salaire moyen journalier	Numero de casos considerados Nombre de cas examinés	Salario médio diario Salaire moyen journalier	Numero de casos considerados Nombre de cas examinés	Salario médio diario Salaire moyen journalier	Numero de casos considerados Nombre de cas examinés	Salario médio diario Salaire moyen journalier	Numero de casos considerados Nombre de cas examinés	Salario médio diario Salaire moyen journalier
50	49	6$520	49	6$520	—	—	1	1$500	1	1$500	—	—
—	—	—	—	—	—	—	—	—	—	—	—	—
—	—	—	—	—	—	—	—	—	—	—	—	—
—	—	—	—	—	—	—	—	—	—	—	—	—
—	—	—	—	—	—	—	—	—	—	—	—	—
2	2	6$000	2	6$000	—	—	—	—	—	—	—	—
—	—	—	—	—	—	—	—	—	—	—	—	—
—	—	—	—	—	—	—	—	—	—	—	—	—
—	—	—	—	—	—	—	—	—	—	—	—	—
—	—	—	—	—	—	—	—	—	—	—	—	—
—	—	—	—	—	—	—	—	—	—	—	—	—
—	—	—	—	—	—	—	—	—	—	—	—	—
—	—	—	—	—	—	—	—	—	—	—	—	—
—	—	—	—	—	—	—	—	—	—	—	—	—
—	—	—	—	—	—	—	—	—	—	—	—	—
—	—	—	—	—	—	—	—	—	—	—	—	—
—	—	—	—	—	—	—	—	—	—	—	—	—
—	—	—	—	—	—	—	—	—	—	—	—	—
—	—	—	—	—	—	—	—	—	—	—	—	—
—	—	—	—	—	—	—	—	—	—	—	—	—
4	4	5$250	4	5$250	—	—	—	—	—	—	—	—
44	43	6$663	43	6$663	—	—	1	1$500	1	1$500	—	—

IV — Designação regional do salario médio dos operarios jornaleiros de diversas categorias profissio

Désignation régionale du salaire moyen des ouvriers journaliers de diverses catégories profession

CATEGORIAS PROFISSIONAES CATÉGORIES PROFESSIONNELLES	PIAUHY												
		Operarios maiores de 14 annos Ouvriers de plus de 14 ans						Operarios menores de 14 annos Ouvriers de moins de 14 ans					
	Total geral dos casos considerados Total général de cas examinés	Total Total		SEXO MASCULINO SEXE MASCULIN		SEXO FEMININO SEXE FÉMININ		Total Total		SEXO MASCULINO SEXE MASCULIN		SEXO FEMININO SEXE FÉMININ	
		Numero de casos considerados Nombre de cas examinés	Salario médio diario Salaire moyen journalier	Numero de casos considerados Nombre de cas examinés	Salario médio diario Salaire moyen journalier	Numero de casos considerados Nombre de cas examinés	Salario médio diario Salaire moyen journalier	Numero de casos considerados Nombre de cas examinés	Salario médio diario Salaire moyen journalier	Numero de casos considerados Nombre de cas examinés	Salario médio diario Salaire moyen journalier	Numero de casos considerados Nombre de cas examinés	Salario médio diario Salaire moyen journalier
III — INDUSTRIAS DE MADEIRAS — INDUSTRIES DU BOIS	—	—	—	—	—	—	—	—	—	—	—	—	—
Aplainador (Raboteur)	—	—	—	—	—	—	—	—	—	—	—	—	—
Apparelhador (Appareilleur)	—	—	—	—	—	—	—	—	—	—	—	—	—
Caixoteiro (Layetier)	—	—	—	—	—	—	—	—	—	—	—	—	—
Cesteiro (Vannier)	—	—	—	—	—	—	—	—	—	—	—	—	—
Lixador (Polisseur)	—	—	—	—	—	—	—	—	—	—	—	—	—
Modelador (Modeleur)	—	—	—	—	—	—	—	—	—	—	—	—	—
Serrador (Scieur)	—	—	—	—	—	—	—	—	—	—	—	—	—
Tanoeiro (Tonnelier)	—	—	—	—	—	—	—	—	—	—	—	—	—
Torneiro em madeira (Tourneur en bois)	—	—	—	—	—	—	—	—	—	—	—	—	—
Tupieiro (Mouleur)	—	—	—	—	—	—	—	—	—	—	—	—	—
Outras profissões (Autres métiers)													
Technico (Technicien)	—	—	—	—	—	—	—	—	—	—	—	—	—
Mestre (Maître)	—	—	—	—	—	—	—	—	—	—	—	—	—
Contra-mestre (Contremaître)	—	—	—	—	—	—	—	—	—	—	—	—	—
Mecanico (Mécanicien)	—	—	—	—	—	—	—	—	—	—	—	—	—
Outras profissões (Autres métiers)	—	—	—	—	—	—	—	—	—	—	—	—	—
Profissões indeterminadas (Métiers non spécifiés)	—	—	—	—	—	—	—	—	—	—	—	—	—
IV — METALLURGIA — MÉTALLURGIE	—	—	—	—	—	—	—	—	—	—	—	—	—
Ajustador ou montador (Ajusteur)	—	—	—	—	—	—	—	—	—	—	—	—	—
Aplainador (Raboteur)	—	—	—	—	—	—	—	—	—	—	—	—	—
Caldeireiro (Chaudronnier)	—	—	—	—	—	—	—	—	—	—	—	—	—
Cinzelador (Ciseleur)	—	—	—	—	—	—	—	—	—	—	—	—	—

naes em serviço nas fabricas recenseadas em 1 de Setembro de 1920, segundo a idade e o sexo

nelles en service dans les fabriques recensées au 1er Septembre 1920, d'après l'âge et le sexe

RIO DE JANEIRO

Total geral dos casos considerados Total général de cas examinés	Operarios maiores de 14 annos Ouvriers de plus de 14 ans						Operarios menores de 14 annos Ouvriers de moins de 14 ans					
	Total Total		SEXO MASCULINO SEXE MASCULIN		SEXO FEMININO SEXE FÉMININ		Total Total		SEXO MASCULINO SEXE MASCULIN		SEXO FEMININO SEXE FÉMININ	
	Numero de casos considerados Nombre de cas examinés	Salario médio diario Salaire moyen journalier	Numero de casos considerados Nombre de cas examinés	Salario médio diario Salaire moyen journalier	Numero de casos considerados Nombre de cas examinés	Salario médio diario Salaire moyen journalier	Numero de casos considerados Nombre de cas examinés	Salario médio diario Salaire moyen journalier	Numero de casos considerados Nombre de cas examinés	Salario médio diario Salaire moyen journalier	Numero de casos considerados Nombre de cas examinés	Salario médio diario Salaire moyen journalier
159	**159**	**3$603**	**159**	**3$603**	—	—	—	—	—	—	—	—
—	—	—	—	—	—	—	—	—	—	—	—	—
—	—	—	—	—	—	—	—	—	—	—	—	—
—	—	—	—	—	—	—	—	—	—	—	—	—
—	—	—	—	—	—	—	—	—	—	—	—	—
—	—	—	—	—	—	—	—	—	—	—	—	—
—	—	—	—	—	—	—	—	—	—	—	—	—
5	5	3$600	5	3$600	—	—	—	—	—	—	—	—
—	—	—	—	—	—	—	—	—	—	—	—	—
—	—	—	—	—	—	—	—	—	—	—	—	—
—	—	—	—	—	—	—	—	—	—	—	—	—
—	—	—	—	—	—	—	—	—	—	—	—	—
—	—	—	—	—	—	—	—	—	—	—	—	—
1	1	6$000	1	6$000	—	—	—	—	—	—	—	—
—	—	—	—	—	—	—	—	—	—	—	—	—
—	—	—	—	—	—	—	—	—	—	—	—	—
139	139	3$165	139	3$165	—	—	—	—	—	—	—	—
14	14	7$736	14	7$736	—	—	—	—	—	—	—	—
116	**90**	**5$207**	**80**	**5$507**	**10**	**2$800**	**26**	**1$712**	**26**	**1$712**	—	—
—	—	—	—	—	—	—	—	—	—	—	—	—
—	—	—	—	—	—	—	—	—	—	—	—	—
—	—	—	—	—	—	—	—	—	—	—	—	—
—	—	—	—	—	—	—	—	—	—	—	—	—

IV — Designação regional do salario médio dos operarios jornaleiros de diversas categorias profissio

Désignation régionale du salaire moyen des ouvriers journaliers de diverses catégories profession

CATEGORIAS PROFISSIONAES CATÉGORIES PROFESSIONNELLES	PIAUHY													
		Operarios maiores de 14 annos Ouvriers de plus de 14 ans						Operarios menores de 14 annos Ouvriers de moins de 14 ans					
	Total geral dos casos considerados Total général de cas examinés	Total Total		SEXO MASCULINO SEXE MASCULIN		SEXO FEMININO SEXE FÉMININ		Total Total		SEXO MASCULINO SEXE MASCULIN		SEXO FEMININO SEXE FÉMININ	
		Numero de casos considerados Nombre de cas examinés	Salario médio diario Salaire moyen journalier	Numero de casos considerados Nombre de cas examinés	Salario médio diario Salaire moyen journalier	Numero de casos considerados Nombre de cas examinés	Salario médio diario Salaire moyen journalier	Numero de casos considerados Nombre de cas examinés	Salario médio diario Salaire moyen journalier	Numero de casos considerados Nombre de cas examinés	Salario médio diario Salaire moyen journalier	Numero de casos considerados Nombre de cas examinés	Salario médio diario Salaire moyen journalier
Esmaltador (Émailleur)	—	—	—	—	—	—	—	—	—	—	—	—	—
Esmerilhador (Polisseur à émeri)	—	—	—	—	—	—	—	—	—	—	—	—	—
Estampador (Estampeur)	—	—	—	—	—	—	—	—	—	—	—	—	—
Estanhador (Étameur)	—	—	—	—	—	—	—	—	—	—	—	—	—
Ferreiro (Forgeron)	—	—	—	—	—	—	—	—	—	—	—	—	—
Frezador (Fraiseur)	—	—	—	—	—	—	—	—	—	—	—	—	—
Fundidor (Fondeur)	—	—	—	—	—	—	—	—	—	—	—	—	—
Funileiro (Ferblantier)	—	—	—	—	—	—	—	—	—	—	—	—	—
Furador (Perceur)	—	—	—	—	—	—	—	—	—	—	—	—	—
Galvanizador (Galvaniseur)	—	—	—	—	—	—	—	—	—	—	—	—	—
Gravador (Graveur)	—	—	—	—	—	—	—	—	—	—	—	—	—
Laminador (Lamineur)	—	—	—	—	—	—	—	—	—	—	—	—	—
Limador (Limeur)	—	—	—	—	—	—	—	—	—	—	—	—	—
Malhador (Batteur)	—	—	—	—	—	—	—	—	—	—	—	—	—
Modelador (Modeleur)	—	—	—	—	—	—	—	—	—	—	—	—	—
Nickelador (Nickeleur)	—	—	—	—	—	—	—	—	—	—	—	—	—
Polidor de metaes (Polisseur de métaux)	—	—	—	—	—	—	—	—	—	—	—	—	—
Rebarbador (Raboteur mécanique)	—	—	—	—	—	—	—	—	—	—	—	—	—
Rebitador (Riveur)	—	—	—	—	—	—	—	—	—	—	—	—	—
Repuchador (Repousseur)	—	—	—	—	—	—	—	—	—	—	—	—	—
Serralheiro (Serrurier)	—	—	—	—	—	—	—	—	—	—	—	—	—
Soldador (Soudeur)	—	—	—	—	—	—	—	—	—	—	—	—	—
Tecelão de fios metallicos (Tisseur)	—	—	—	—	—	—	—	—	—	—	—	—	—
Torneiro (Tourneur)	—	—	—	—	—	—	—	—	—	—	—	—	—
Zinqueiro (Zinguèur)	—	—	—	—	—	—	—	—	—	—	—	—	—
Outras profissões (Autres métiers)													
Technico (Technicien)	—	—	—	—	—	—	—	—	—	—	—	—	—
Mestre (Maître.)	—	—	—	—	—	—	—	—	—	—	—	—	—

naes em serviço nas fabricas recenseadas em 1 de Setembro de 1920, segundo a idade e o sexo

nelles en service dans les fabriques recensées au 1er Septembre 1920, d'après l'âge et le sexe

RIO DE JANEIRO

Total geral dos casos considerados Total général de cas examinés	Operarios maiores de 14 annos Ouvriers de plus de 14 ans						Operarios menores de 14 annos Ouvriers de moins de 14 ans					
	Total Total		SEXO MASCULINO SEXE MASCULIN		SEXO FEMININO SEXE FÉMININ		Total Total		SEXO MASCULINO SEXE MASCULIN		SEXO FEMININO SEXE FÉMININ	
	Numero de casos considerados Nombre de cas examinés	Salario médio diario Salaire moyen journalier	Numero de casos considerados Nombre de cas examinés	Salario médio diario Salaire moyen journalier	Numero de casos considerados Nombre de cas examinés	Salario médio diario Salaire moyen journalier	Numero de casos considerados Nombre de cas examinés	Salario médio diario Salaire moyen journalier	Numero de casos considerados Nombre de cas examinés	Salario médio diario Sa'aire moyen journalier	Numero de casos considerados Nombre de cas examinés	Sa'ario médio diario Salaire moyen journalier
—	—	—	—	—	—	—	—	—	—	—	—	—
—	—	—	—	—	—	—	—	—	—	—	—	—
—	—	—	—	—	—	—	—	—	—	—	—	—
—	—	—	—	—	—	—	—	—	—	—	—	—
4	4	6$750	4	6$750	—	—	—	—	—	—	—	—
—	—	—	—	—	—	—	—	—	—	—	—	—
19	15	5$033	15	5$033	—	—	4	1$800	4	1$800	—	—
1	1	4$000	1	4$000	—	—	—	—	—	—	—	—
—	—	—	—	—	—	—	—	—	—	—	—	—
—	—	—	—	—	—	—	—	—	—	—	—	—
—	—	—	—	—	—	—	—	—	—	—	—	—
—	—	—	—	—	—	—	—	—	—	—	—	—
14	4	9$250	4	9$250	—	—	10	1$200	10	1$200	—	—
—	—	—	—	—	—	—	—	—	—	—	—	—
1	1	6$000	1	6$000	—	—	—	—	—	—	—	—
—	—	—	—	—	—	—	—	—	—	—	—	—
—	—	—	—	—	—	—	—	—	—	—	—	—
—	—	—	—	—	—	—	—	—	—	—	—	—
—	—	—	—	—	—	—	—	—	—	—	—	—
—	—	—	—	—	—	—	—	—	—	—	—	—
1	1	7$000	1	7$000	—	—	—	—	—	—	—	—
—	—	—	—	—	—	—	—	—	—	—	—	—
—	—	—	—	—	—	—	—	—	—	—	—	—
12	12	3$292	2	5$750	10	2$800	—	—	—	—	—	—
—	—	—	—	—	—	—	—	—	—	—	—	—
—	—	—	—	—	—	—	—	—	—	—	—	—
—	—	—	—	—	—	—	—	—	—	—	—	—

IV — Designação regional do salario médio dos operarios jornaleiros de diversas categorias profissio

Désignation régionale du salaire moyen des ouvriers journaliers de diverses catégories professio

CATEGORIAS PROFISSIONAES CATÉGORIES PROFESSIONNELLES	PIAUHY												
		Operarios maiores de 14 annos Ouvriers de plus de 14 ans						Operarios menores de 14 annos Ouvriers de moins de 14 ans					
	Total geral dos casos considerados Total général de cas examinés	Total Total		SEXO MASCULINO SEXE MASCULIN		SEXO FEMININO SEXE FÉMININ		Total Total		SEXO MASCULINO SEXE MASCULIN		SEXO FEMININO SEXE FÉMININ	
		Numero de casos considerados Nombre de cas examinés	Salario médio diario Salaire moyen journalier	Numero de casos considerados Nombre de cas examinés	Salario médio diario Salaire moyen journalier	Numero de casos considerados Nombre de cas examinés	Salario médio diario Salaire moyen journalier	Numero de casos considerados Nombre de cas examinés	Salario médio diario Salaire moyen journalier	Numero de casos considerados Nombre de cas examinés	Salario médio diario Salaire moyen journalier	Numero de casos considerados Nombre de cas examinés	Salario médio diario Salaire moyen journalier
Contra-mestre (Contremaître)	—	—	—	—	—	—	—	—	—	—	—	—	—
Mecanico (Mécanicien)	—	—	—	—	—	—	—	—	—	—	—	—	—
Outras profissões (Autres métiers)	—	—	—	—	—	—	—	—	—	—	—	—	—
Profissões indeterminadas (Métiers non spécifiés)	—	—	—	—	—	—	—	—	—	—	—	—	—
V — CERAMICA—CÉRAMIQUE	**129**	**110**	**1$945**	**77**	**2$312**	**33**	**1$091**	**19**	**$647**	**9**	**$611**	**10**	**$680**
Vidros e crystaes (Verres et cristaux)													
Assoprador de vidro (Souffleur-verrier)	—	—	—	—	—	—	—	—	—	—	—	—	—
Decorador ou desenhador (Decorateur ou dessinateur)	—	—	—	—	—	—	—	—	—	—	—	—	—
Esmerilhador (Polisseur à émeri)	—	—	—	—	—	—	—	—	—	—	—	—	—
Espelhador (Miroitier)	—	—	—	—	—	—	—	—	—	—	—	—	—
Estampador ou modelador (Estampeur)	—	—	—	—	—	—	—	—	—	—	—	—	—
Fundidor (Fondeur)	—	—	—	—	—	—	—	—	—	—	—	—	—
Gravador (Graveur)	—	—	—	—	—	—	—	—	—	—	—	—	—
Lapidador (Polisseur)	—	—	—	—	—	—	—	—	—	—	—	—	—
Opacador (Dépolisseur)	—	—	—	—	—	—	—	—	—	—	—	—	—
Vidreiro (Verrier)	—	—	—	—	—	—	—	—	—	—	—	—	—
Louças e artefactos de barro (Porcelaines et ouvrages en terre)													
Cimentista (Cimentier)	—	—	—	—	—	—	—	—	—	—	—	—	—
Decorador (Decorateur)	—	—	—	—	—	—	—	—	—	—	—	—	—
Ladrilheiro (Carreleur)	—	—	—	—	—	—	—	—	—	—	—	—	—
Lustrador, vidrador ou esmaltador (Vernisseur, verrier ou émailleur)	—	—	—	—	—	—	—	—	—	—	—	—	—
Modelador ou formista (Mouleur)	—	—	—	—	—	—	—	—	—	—	—	—	—
Oleiro (Potier)	6	6	4$500	6	4$500	—	—	—	—	—	—	—	—

naes em serviço nas fabricas recenseadas em 1 de Setembro de 1920, segundo a idade e o sexo

nelles en service dans les fabriques recensées au 1er Septembre 1920, d'après l'âge et le sexe

RIO DE JANEIRO

Total geral dos casos considerados Total général de cas examinés	Operarios maiores de 14 annos Ouvriers de plus de 14 ans						Operarios menores de 14 annos Ouvriers de moins de 14 ans					
	Total Total		SEXO MASCULINO SEXE MASCULIN		SEXO FEMININO SEXE FÉMININ		Total Total		SEXO MASCULINO SEXE MASCULIN		SEXO FEMININO SEXE FÉMININ	
	Numero de casos considerados Nombre de cas examinés	Salario médio diario Salaire moyen journalier	Numero de casos considerados Nombre de cas examinés	Salario médio diario Salaire moyen journalier	Numero de casos considerados Nombre de cas examinés	Salario médio diario Salaire moyen journalier	Numero de casos considerados Nombre de cas examinés	Salario médio diario Salaire moyen journalier	Numero de casos considerados Nombre de cas examinés	Salario médio diario Salaire moyen journalier	Numero de casos considerados Nombre de cas examinés	Salario médio diario Salaire moyen journalier
—	—	—	—	—	—	—	—	—	—	—	—	—
2	2	12$000	2	12$000	—	—	—	—	—	—	—	—
29	26	5$462	26	5$462	—	—	3	$833	3	$633	—	—
33	24	4$442	24	4$442	—	—	9	2$533	9	2$533	—	—
966	**693**	**4$520**	**599**	**4$907**	**94**	**2$055**	**273**	**1$704**	**239**	**1$708**	**34**	**1$676**
—	—	—	—	—	—	—	—	—	—	—	—	—
—	—	—	—	—	—	—	—	—	—	—	—	—
—	—	—	—	—	—	—	—	—	—	—	—	—
—	—	—	—	—	—	—	—	—	—	—	—	—
—	—	—	—	—	—	—	—	—	—	—	—	—
—	—	—	—	—	—	—	—	—	—	—	—	—
—	—	—	—	—	—	—	—	—	—	—	—	—
40	40	3$000	40	3$000	—	—	—	—	—	—	—	—
—	—	—	—	—	—	—	—	—	—	—	—	—
50	50	10$000	50	10$000	—	—	—	—	—	—	—	—
—	—	—	—	—	—	—	—	—	—	—	—	—
—	—	—	—	—	—	—	—	—	—	—	—	—
8	8	8$000	8	8$000	—	—	—	—	—	—	—	—
—	—	—	—	—	—	—	—	—	—	—	—	—
—	—	—	—	—	—	—	—	—	—	—	—	—
71	70	5$920	70	5$920	—	—	1	2$000	1	2$000	—	—

IV — Designação regional do salario médio dos operarios jornaleiros de diversas categorias profissio

Désignation régionale du salaire moyen des ouvriers journaliers de diverses catégories profession

CATEGORIAS PROFISSIONAES CATÉGORIES PROFESSIONNELLES	PIAUHY												
		Operarios maiores de 14 annos Ouvriers de plus de 14 ans						Operarios menores de 14 annos Ouvriers de moins de 14 ans					
	Total geral dos casos considerados Total général de cas examinés	Total Total		SEXO MASCULINO SEXE MASCULIN		SEXO FEMININO SEXE FÉMININ		Total Total		SEXO MASCULINO SEXE MASCULIN		SEXO FEMININO SEXE FÉMININ	
		Numero de casos considerados Nombre de cas examinés	Salario médio diario Salaire moyen journalier	Numero de casos considerados Nombre de cas examinés	Salario médio diario Salaire moyen journalier	Numero de casos considerados Nombre de cas examinés	Salario médio diario Salaire moyen journalier	Numero de casos considerados Nombre de cas examinés	Salario médio diario Salaire moyen journalier	Numero de casos considerados Nombre de cas examinés	Salario médio diario Salaire moyen journalier	Numero de casos considerados Nombre de cas examinés	Salario médio diario Salaire moyen journalier
Pipeiro (Fabricant de pipettes)	—	—	—	—	—	—	—	—	—	—	—	—	—
Polidor (Polisseur)	—	—	—	—	—	—	—	—	—	—	—	—	—
Retocador (Retoucheur)	—	—	—	—	—	—	—	—	—	—	—	—	—
Rodador (Rouleur)	—	—	—	—	—	—	—	—	—	—	—	—	—
Torneiro (Tourneur)	—	—	—	—	—	—	—	—	—	—	—	—	—
Outras profissões (Autres métiers)													
Technico (Technicien)	—	—	—	—	—	—	—	—	—	—	—	—	—
Mestre (Maître)	—	—	—	—	—	—	—	—	—	—	—	—	—
Contra-mestre (Contremaître)	—	—	—	—	—	—	—	—	—	—	—	—	—
Mecanico (Mécanicien)	—	—	—	—	—	—	—	—	—	—	—	—	—
Outras profissões (Autres métiers)	3	2	4$000	2	4$000	—	—	1	1$000	1	1$000	—	—
Profissões indeterminadas (Métiers non spécifiés)	120	102	1$755	69	2$072	33	1$091	18	$628	8	$562	10	$680
VI — PRODUCTOS CHIMICOS PROPRIAMENTE DITOS E PRODUCTOS ANALOGOS PRODUITS CHIMIQUES PROPREMENT DITS ET PRODUITS ANALOGUES	6	6	2$500	6	2$500	—	—	—	—	—	—	—	—
Productos chimicos e pharmaceuticos, perfumarias, tintas, vernizes, etc. (Produits chimiques et pharmaceutiques, parfumeries, couleurs, vernis, etc.)													
Chimico (Chimiste)	—	—	—	—	—	—	—	—	—	—	—	—	—
Empacotador (Paqueteur)	—	—	—	—	—	—	—	—	—	—	—	—	—
Engarrafador ou arrolhador (Embouteilleur ou boucheur)	—	—	—	—	—	—	—	—	—	—	—	—	—
Lavador de vidros (Laveur de verres)	—	—	—	—	—	—	—	—	—	—	—	—	—
Manipulador (Manipulateur)	—	—	—	—	—	—	—	—	—	—	—	—	—
Perfumista (Parfumeur)	—	—	—	—	—	—	—	—	—	—	—	—	—

naes em serviço nas fabricas recenseadas em 1 de Setembro de 1920, segundo a idade e o sexo

nelles en service dans les fabriques recensées au 1er Septembre 1920, d'après l'âge et le sexe

RIO DE JANEIRO

Total geral dos casos considerados Total général de cas examinés	Operarios maiores de 14 annos Ouvriers de plus de 14 ans						Operarios menores de 14 annos Ouvriers de moins de 14 ans					
	Total Total		SEXO MASCULINO SEXE MASCULIN		SEXO FEMININO SEXE FÉMININ		Total Total		SEXO MASCULINO SEXE MASCULIN		SEXO FEMININO SEXE FÉMININ	
	Numero de casos considerados Nombre de cas examinés	Salario médio diario Salaire moyen journalier	Numero de casos considerados Nombre de cas examinés	Salario médio diario Salaire moyen journalier	Numero de casos considerados Nombre de cas examinés	Salario médio diario Salaire moyen journalier	Numero de casos considerados Nombre de cas examinés	Salario médio diario Salaire moyen journalier	Numero de casos considerados Nombre de cas examinés	Salario médio diario Salaire moyen journalier	Numero de casos considerados Nombre de cas examinés	Salario médio diario Salaire moyen journalier
—	—	—	—	—	—	—	—	—	—	—	—	—
—	—	—	—	—	—	—	—	—	—	—	—	—
—	—	—	—	—	—	—	—	—	—	—	—	—
—	—	—	—	—	—	—	—	—	—	—	—	—
1	1	10$000	1	10$000	—	—	—	—	—	—	—	—
—	—	—	—	—	—	—	—	—	—	—	—	—
2	2	9$000	2	9$000	—	—	—	—	—	—	—	—
3	3	11$667	3	11$667	—	—	—	—	—	—	—	—
—	—	—	—	—	—	—	—	—	—	—	—	—
36	36	4$617	36	4$617	—	—	—	—	—	—	—	—
755	483	3$737	389	4$143	94	2$055	272	1$703	238	1$714	34	1$676
2.129	**1.639**	**4$230**	**954**	**5$366**	**685**	**2$652**	**490**	**2$130**	**163**	**2$371**	**327**	**2$010**
—	—	—	—	—	—	—	—	—	—	—	—	—
24	6	2$000	6	2$000	—	—	18	1$683	7	1$500	11	1$800
—	—	—	—	—	—	—	—	—	—	—	—	—
—	—	—	—	—	—	—	—	—	—	—	—	—
—	—	—	—	—	—	—	—	—	—	—	—	—
—	—	—	—	—	—	—	—	—	—	—	—	—

IV — Designação regional do salario médio dos operarios jornaleiros de diversas categorias profissio

Désignation régionale du salaire moyen des ouvriers journaliers de diverses catégories profession

CATEGORIAS PROFISSIONAES CATÉGORIES PROFESSIONNELLES	PIAUHY												
		Operarios maiores de 14 annos Ouvriers de plus de 14 ans						Operarios menores de 14 annos Ouvriers de moins de 14 ans					
	Total geral dos casos considerados Total général de cas examinés	Total Total		SEXO MASCULINO SEXE MASCULIN		SEXO FEMININO SEXE FÉMININ		Total Total		SEXO MASCULINO SEXE MASCULIN		SEXO FEMININO SEXE FÉMININ	
		Numero de casos considerados Nombre de cas examinés	Salario médio diario Salaire moyen journalier	Numero de casos considerados Nombre de cas examinés	Salario médio diario Salaire moyen journalier	Numero de casos considerados Nombre de cas examinés	Salario médio diario Salaire moyen journalier	Numero de casos considerados Nombre de cas examinés	Salario médio diario Salaire moyen journalier	Numero de casos considerados Nombre de cas examinés	Salario médio diario Salaire moyen journalier	Numero de casos considerados Nombre de cas examinés	Salario médio diario Salaire moyen journalier
Rotulador (Étiqueteur)	—	—	—	—	—	—	—	—	—	—	—	—	—
Velas, sabão, oleos e gorduras (Bougies, savon, huiles et graisses)													
Cartucheiro de velas (Cartonnier)	—	—	—	—	—	—	—	—	—	—	—	—	—
Cortador de sabão (Coupeur de savon)	—	—	—	—	—	—	—	—	—	—	—	—	—
Empacotador de velas (Paqueteur de bougies)	—	—	—	—	—	—	—	—	—	—	—	—	—
Fundidor de velas (Fondeur de bougies)	—	—	—	—	—	—	—	—	—	—	—	—	—
Prensador de velas (Presseur de bougies)	—	—	—	—	—	—	—	—	—	—	—	—	—
Saboeiro (Savonnier)	—	—	—	—	—	—	—	—	—	—	—	—	—
Papel, papelão e respectivos artefactos (Papier, carton et leurs ouvrages)													
Calandreiro (Calandreur)	—	—	—	—	—	—	—	—	—	—	—	—	—
Cortador de papelão (Coupeur de carton)	—	—	—	—	—	—	—	—	—	—	—	—	—
Cozedor (Façonnier)	—	—	—	—	—	—	—	—	—	—	—	—	—
Cylindreiro de papel (Cylindreur de papier)	—	—	—	—	—	—	—	—	—	—	—	—	—
Forrador (Tapissier)	—	—	—	—	—	—	—	—	—	—	—	—	—
Gommador (Colleur)	—	—	—	—	—	—	—	—	—	—	—	—	—
Outras profissões (Autres métiers)													
Technico (Technicien)	—	—	—	—	—	—	—	—	—	—	—	—	—
Mestre (Maître)	1	1	5$000	1	5$000	—	—	—	—	—	—	—	—
Contra-mestre (Contremaître)	—	—	—	—	—	—	—	—	—	—	—	—	—
Mecanico (Mécanicien)	—	—	—	—	—	—	—	—	—	—	—	—	—
Outras profissões (Autres métiers)	—	—	—	—	—	—	—	—	—	—	—	—	—
Profissões indeterminadas (Métiers non spécifiés)	5	5	2$000	5	2$000	—	—	—	—	—	—	—	—

naes em serviço nas fabricas recenseadas em 1 de Setembro de 1920, segundo a idade e o sexo

nelles en service dans les fabriques recensées au 1er Septembre 1920, d'après l'âge et le sexe

RIO DE JANEIRO

Total geral dos casos considerados Total général de cas examinés	Operarios maiores de 14 annos Ouvriers de plus de 14 ans						Operarios menores de 14 annos Ouvriers de moins de 14 ans					
	Total Total		SEXO MASCULINO SEXE MASCULIN		SEXO FEMININO SEXE FÉMININ		Total Total		SEXO MASCULINO SEXE MASCULIN		SEXO FEMININO SEXE FÉMININ	
	Numero de casos considerados Nombre de cas examinés	Salario médio diario Salaire moyen journalier	Numero de casos considerados Nombre de cas examinés	Salario médio diario Salaire moyen journalier	Numero de casos considerados Nombre de cas examinés	Salario médio diario Salaire moyen journalier	Numero de casos considerados Nombre de cas examinés	Salario médio diario Salaire moyen journalier	Numero de casos considerados Nombre de cas examinés	Salario médio diario Salaire moyen journalier	Numero de casos considerados Nombre de cas examinés	Salario médio diario Salaire moyen journalier
25	21	2$452	20	2$500	1	1$500	4	1$500	3	1$500	1	1$500
—	—	—	—	—	—	—	—	—	—	—	—	—
—	—	—	—	—	—	—	—	—	—	—	—	—
—	—	—	—	—	—	—	—	—	—	—	—	—
—	—	—	—	—	—	—	—	—	—	—	—	—
—	—	—	—	—	—	—	—	—	—	—	—	—
—	—	—	—	—	—	—	—	—	—	—	—	—
6	6	6$000	6	6$000	—	—	—	—	—	—	—	—
8	8	5$000	8	5$000	—	—	—	—	—	—	—	—
—	—	—	—	—	—	—	—	—	—	—	—	—
—	—	—	—	—	—	—	—	—	—	—	—	—
—	—	—	—	—	—	—	—	—	—	—	—	—
—	—	—	—	—	—	—	—	—	—	—	—	—
—	—	—	—	—	—	—	—	—	—	—	—	—
7	7	7$357	7	7$357	—	—	—	—	—	—	—	—
—	—	—	—	—	—	—	—	—	—	—	—	—
36	30	10$650	30	10$650	—	—	6	2$600	6	2$600	—	—
1.363	1.008	4$488	603	5$512	405	2$966	355	2$242	101	2$657	254	2$075
660	553	3$436	280	4$635	273	2$205	107	1$832	46	1$902	61	1$779

IV — Designação regional do salario médio dos operarios jornaleiros de diversas categorias profissio

Désignation régionale du salaire moyen des ouvriers journaliers de diverses catégories profession

CATEGORIAS PROFISSIONAES CATÉGORIES PROFESSIONNELLES	PIAUHY												
		Operarios maiores de 14 annos Ouvriers de plus de 14 ans						Operarios menores de 14 annos Ouvriers de moins de 14 ans					
	Total geral dos casos considerados Total général de cas examinés	Total Total		SEXO MASCULINO SEXE MASCULIN		SEXO FEMININO SEXE FÉMININ		Total Total		SEXO MASCULINO SEXE MASCULIN		SEXO FEMININO SEXE FÉMININ	
		Numero de casos considerados Nombre de cas examinés	Salario médio diario Salaire moyen journalier	Numero de casos considerados Nombre de cas examinés	Salario médio diario Salaire moyen journalier	Numero de casos considerados Nombre de cas examinés	Salario médio diario Salaire moyen journalier	Numero de casos considerados Nombre de cas examinés	Salario médio diario Salaire moyen journalier	Numero de casos considerados Nombre de cas examinés	Salario médio diario Salaire moyen journalier	Numero de casos considerados Nombre de cas examinés	Salario médio diario Salaire moyen journalier
VII — INDUSTRIAS DA ALIMENTAÇÃO — INDUSTRIES DE L'ALIMENTATION	**211**	**201**	**2$083**	**201**	**2$083**	—	—	**10**	**$680**	**10**	**$680**	—	—
Alimentação propriamente dita (Aliments proprement dits)	—	—	—	—	—	—	—	—	—	—	—	—	—
Baleiro (Fabricant de bonbons)	—	—	—	—	—	—	—	—	—	—	—	—	—
Biscouteiro (Fabricant de biscuits)	—	—	—	—	—	—	—	—	—	—	—	—	—
Cervejeiro (Brasseur)	—	—	—	—	—	—	—	—	—	—	—	—	—
Chocolateiro (Chocolatier)	—	—	—	—	—	—	—	—	—	—	—	—	—
Confeiteiro (Confiturier)	—	—	—	—	—	—	—	—	—	—	—	—	—
Cylindreiro (Cylindreur)	—	—	—	—	—	—	—	—	—	—	—	—	—
Destillador (Destillateur)	—	—	—	—	—	—	—	—	—	—	—	—	—
Doceiro (Confiseur)	—	—	—	—	—	—	—	—	—	—	—	—	—
Engarrafador (Embouteilleur)	—	—	—	—	—	—	—	—	—	—	—	—	—
Ensaccador (Ensacheur)	—	—	—	—	—	—	—	—	—	—	—	—	—
Forneiro (Fournier)	—	—	—	—	—	—	—	—	—	—	—	—	—
Lavador de garrafas (Laveur de bouteilles)	—	—	—	—	—	—	—	—	—	—	—	—	—
Manipulador de conservas (Manipulateur de conserves)	—	—	—	—	—	—	—	—	—	—	—	—	—
Masseiro (Pâtissier)	—	—	—	—	—	—	—	—	—	—	—	—	—
Moldador (Mouleur)	—	—	—	—	—	—	—	—	—	—	—	—	—
Moleiro (Meunier)	—	—	—	—	—	—	—	—	—	—	—	—	—
Refinador de assucar (Raffineur)	—	—	—	—	—	—	—	—	—	—	—	—	—
Salsicheiro (Charcutier)	—	—	—	—	—	—	—	—	—	—	—	—	—
Torrador de café (Torrefacteur de café)	—	—	—	—	—	—	—	—	—	—	—	—	—
Fumos e seus preparados (Tabac et ses préparations)													
Carteirista (Boîtier)	—	—	—	—	—	—	—	—	—	—	—	—	—
Charuteiro (Cigareur)	—	—	—	—	—	—	—	—	—	—	—	—	—

naes em serviço nas fabricas recenseadas em 1 de Setembro de 1920, segundo a idade e o sexo

nelles en service dans les fabriques recensées au 1er Septembre 1920, d'après l'âge et le sexe

RIO DE JANEIRO

Total geral dos casos considerados Total général de cas examinés	*Operarios maiores de 14 annos* Ouvriers de plus de 14 ans						*Operarios menores de 14 annos* Ouvriers de moins de 14 ans					
	Total Total		SEXO MASCULINO SEXE MASCULIN		SEXO FEMININO SEXE FÉMININ		Total Total		SEXO MASCULINO SEXE MASCULIN		SEXO FEMININO SEXE FÉMININ	
	Numero de casos considerados Nombre de cas examinés	Salario médio diario Salaire moyen journalier	Numero de casos considerados Nombre de cas examinés	Salario médio diario Salaire moyen journalier	Numero de casos considerados Nombre de cas examinés	Salario médio diario Salaire moyen journalier	Numero de casos considerados Nombre de cas examinés	Salario médio diario Salaire moyen journalier	Numero de casos considerados Nombre de cas examinés	Salario médio diario Salaire moyen journalier	Numero de casos considerados Nombre de cas examinés	Salario médio diario Salaire moyen journalier
1.192	**1.111**	**3$664**	**1.070**	**3$709**	**41**	**2$490**	**81**	**1$457**	**70**	**1$483**	**11**	**1$291**
—	—	—	—	—	—	—	—	—	—	—	—	—
—	—	—	—	—	—	—	—	—	—	—	—	—
—	—	—	—	—	—	—	—	—	—	—	—	—
—	—	—	—	—	—	—	—	—	—	—	—	—
—	—	—	—	—	—	—	—	—	—	—	—	—
1	1	4$000	1	4$000	—	—	—	—	—	—	—	—
—	—	—	—	—	—	—	—	—	—	—	—	—
4	4	4$800	4	4$800	—	—	—	—	—	—	—	—
—	—	—	—	—	—	—	—	—	—	—	—	—
2	1	3$000	1	3$000	—	—	1	2$500	1	2$500	—	—
21	21	5$362	21	5$362	—	—	—	—	—	—	—	—
1	1	9$000	1	9$000	—	—	—	—	—	—	—	—
8	8	3$612	8	3$612	—	—	—	—	—	—	—	—
—	—	—	—	—	—	—	—	—	—	—	—	—
2	2	4$000	2	4$000	—	—	—	—	—	—	—	—
—	—	—	—	—	—	—	—	—	—	—	—	—
12	12	6$858	12	6$858	—	—	—	—	—	—	—	—
13	13	9$869	13	9$869	—	—	—	—	—	—	—	—
—	—	—	—	—	—	—	—	—	—	—	—	—
9	9	2$456	9	2$456	—	—	—	—	—	—	—	—
5	1	2$500	—	—	1	2$500	4	1$500	2	1$500	2	1$500
—	—	—	—	—	—	—	—	—	—	—	—	—

IV — Designação regional do salario médio dos operarios jornaleiros de diversas categorias profissio

Désignation régionale du salaire moyen des ouvriers journaliers de diverses catégories profession

CATEGORIAS PROFISSIONAES CATÉGORIES PROFESSIONNELLES	PIAUHY												
		Operarios maiores de 14 annos Ouvriers de plus de 14 ans						Operarios menores de 14 annos Ouvriers de moins de 14 ans					
	Total geral dos casos considerados Total général de cas examinés	Total Total		SEXO MASCULINO SEXE MASCULIN		SEXO FEMININO SEXE FÉMININ		Total Total		SEXO MASCULINO SEXE MASCULIN		SEXO FEMININO SEXE FÉMININ	
		Numero de casos considerados Nombre de cas examinés	Salario médio diario Salaire moyen journalier	Numero de casos considerados Nombre de cas examinés	Salario médio diario Salaire moyen journalier	Numero de casos considerados Nombre de cas examinés	Salario médio diario Salaire moyen journalier	Numero de casos considerados Nombre de cas examinés	Salario médio diario Salaire moyen journalier	Numero de casos considerados Nombre de cas examinés	Salario médio diario Salaire moyen journalier	Numero de casos considerados Nombre de cas examinés	Salario médio diario Salaire moyen journalier
Cigarreiro (Cigaretteur)	3	3	2$500	3	2$500	—	—	—	—	—	—	—	—
Cortador de fumo (Coupeur de tabac)	—	—	—	—	—	—	—	—	—	—	—	—	—
Destalador de fumo (Nettoyeur de tabac)	—	—	—	—	—	—	—	—	—	—	—	—	—
Emmaçador de cigarros (Paqueteur de cigarettes)	1	1	1$000	1	1$000	—	—	—	—	—	—	—	—
Empacotador de fumo (Paqueteur de tabac)	—	—	—	—	—	—	—	—	—	—	—	—	—
Manipulador de fumo (Manipulateur de tabac)	—	—	—	—	—	—	—	—	—	—	—	—	—
Outras profissões (Autres métiers)													
Technico (Technicien)	—	—	—	—	—	—	—	—	—	—	—	—	—
Mestre (Maître)	—	—	—	—	—	—	—	—	—	—	—	—	—
Contra-mestre (Contremaître.)	—	—	—	—	—	—	—	—	—	—	—	—	—
Mecanico (Mécanicien)	—	—	—	—	—	—	—	—	—	—	—	—	—
Outras profissões (Autres métiers)	21	12	2$175	12	2$175	—	—	9	$644	9	$644	—	—
Profissões indeterminadas (Métiers non spécifiés)	186	186	2$070	186	2$070	—	—	—	—	—	—	—	—
VIII — INDUSTRIAS DO VESTUARIO E TOUCADOR — INDUSTRIES DE L'HABILLEMENT ET DE LA TOILETTE	—	—	—	—	—	—	—	—	—	—	—	—	—
Chapéos, bonnés e chapéos de sol (Coiffures et parapluies)													
Arcador (Plieur)	—	—	—	—	—	—	—	—	—	—	—	—	—
Armador de chapéos de sol (Dresseur de parapluies)	—	—	—	—	—	—	—	—	—	—	—	—	—
Cartoneiro (Cartonnier)	—	—	—	—	—	—	—	—	—	—	—	—	—

naes em serviço nas fabricas recenseadas em 1 de Setembro de 1920, segundo a idade e o sexo

nelles en service dans les fabriques recensées au 1er Septembre 1920, d'après l'âge et le sexe.

RIO DE JANEIRO

Total geral dos casos considerados Total général de cas examinés	Operarios maiores de 14 annos Ouvriers de plus de 14 ans						Operarios menores de 14 annos Ouvriers de moins de 14 ans					
	Total Total		SEXO MASCULINO SEXE MASCULIN		SEXO FEMININO SEXE FÉMININ		Total Total		SEXO MASCULINO SEXE MASCULIN		SEXO FEMININO SEXE FÉMININ	
	Numero de casos considerados Nombre de cas examinés	Salario médio diario Salaire moyen journalier	Numero de casos considerados Nombre de cas examinés	Salario médio diario Salaire moyen journalier	Numero de casos considerados Nombre de cas examinés	Salario médio diario Salaire moyen journalier	Numero de casos considerados Nombre de cas examinés	Salario médio diario Salaire moyen journalier	Numero de casos considerados Nombre de cas examinés	Salario médio diario Salaire moyen journalier	Numero de casos considerados Nombre de cas examinés	Salario médio diario Salaire moyen journalier
5	5	3$400	1	5$000	4	3$000	—	—	—	—	—	—
—	—	—	—	—	—	—	—	—	—	—	—	—
—	—	—	—	—	—	—	—	—	—	—	—	—
—	—	—	—	—	—	—	—	—	—	—	—	—
—	—	—	—	—	—	—	—	—	—	—	—	—
—	—	—	—	—	—	—	—	—	—	—	—	—
—	—	—	—	—	—	—	—	—	—	—	—	—
4	4	8$825	4	8$825	—	—	—	—	—	—	—	—
1	1	6$000	1	6$000	—	—	—	—	—	—	—	—
7	7	8$414	7	8$414	—	—	—	—	—	—	—	—
554	515	3$891	486	4$004	29	1$986	39	1$346	30	1$377	9	1$244
543	506	3$023	499	3$005	7	4$286	37	1$541	37	1$541	—	—
498	**443**	**3$245**	**197**	**4$713**	**246**	**2$069**	**55**	**1$518**	**43**	**1$547**	**12**	**1$417**
—	—	—	—	—	—	—	—	—	—	—	—	—
—	—	—	—	—	—	—	—	—	—	—	—	—
—	—	—	—	—	—	—	—	—	—	—	—	—

IV — Designação regional do salario médio dos operarios jornaleiros de diversas categorias profissio

Désignation régionale du salaire moyen des ouvriers journaliers de diverses catégories professio

CATEGORIAS PROFISSIONAES CATÉGORIES PROFESSIONNELLES	PIAUHY												
		Operarios maiores de 14 annos Ouvriers de plus de 14 ans						Operarios menores de 14 annos Ouvriers de moins de 14 ans					
	Total geral dos casos considerados Total général de cas examinés	Total Total		SEXO MASCULINO SEXE MASCULIN		SEXO FEMININO SEXE FÉMININ		Total Total		SEXO MASCULINO SEXE MASCULIN		SEXO FEMININO SEXE FÉMININ	
		Numero de casos considerados Nombre de cas examinés	Salario médio diario Salaire moyen journalier	Numero de casos considerados Nombre de cas examinés	Salario médio diario Salaire moyen journalier	Numero de casos considerados Nombre de cas examinés	Salario médio diario Salaire moyen journalier	Numero de casos considerados Nombre de cas examinés	Salario médio diario Salaire moyen journalier	Numero de casos considerados Nombre de cas examinés	Salario médio diario Salaire moyen journalier	Numero de casos considerados Nombre de cas examinés	Salario médio diario Salaire moyen journalier
Cortador de bonnés e chapéos de panno(Coupeur d'étoffe à coiffures)	—	—	—	—	—	—	—	—	—	—	—	—	—
Cortador de chapéos de sol (Coupeur d'étoffe à parapluies)	—	—	—	—	—	—	—	—	—	—	—	—	—
Costureira (Couturière)	—	—	—	—	—	—	—	—	—	—	—	—	—
Enformador (Modeleur)	—	—	—	—	—	—	—	—	—	—	—	—	—
Engommador (Engommeur)	—	—	—	—	—	—	—	—	—	—	—	—	—
Esmurçador (Rogneur)	—	—	—	—	—	—	—	—	—	—	—	—	—
Forrador (Coiffeur)	—	—	—	—	—	—	—	—	—	—	—	—	—
Fulista (Feutrier)	—	—	—	—	—	—	—	—	—	—	—	—	—
Lixador (Polisseur)	—	—	—	—	—	—	—	—	—	—	—	—	—
Prensador (Presseur)	—	—	—	—	—	—	—	—	—	—	—	—	—
Propriagista (Apprêteur)	—	—	—	—	—	—	—	—	—	—	—	—	—
Tintureiro (Teinturier)	—	—	—	—	—	—	—	—	—	—	—	—	—
Torneador (Lustreur au tour)	—	—	—	—	—	—	—	—	—	—	—	—	—
Calçados (Chaussures)													
Acabador (Finisseur)	—	—	—	—	—	—	—	—	—	—	—	—	—
Apontador (Patronneur)	—	—	—	—	—	—	—	—	—	—	—	—	—
Chineleiro (Pantouflier)	—	—	—	—	—	—	—	—	—	—	—	—	—
Cortador (Coupeur)	—	—	—	—	—	—	—	—	—	—	—	—	—
Encospiador (Monteur d'embouchoir)	—	—	—	—	—	—	—	—	—	—	—	—	—
Frizador (Fraiseur)	—	—	—	—	—	—	—	—	—	—	—	—	—
Gaspeador (Coupeur de l'empeigne)	—	—	—	—	—	—	—	—	—	—	—	—	—
Limpador (Sireur)	—	—	—	—	—	—	—	—	—	—	—	—	—
Lixador (Polisseur)	—	—	—	—	—	—	—	—	—	—	—	—	—
Montador (Monteur)	—	—	—	—	—	—	—	—	—	—	—	—	—

naes em serviço nas fabricas recenseadas em 1 de Setembro de 1920, segundo a idade e o sexo

nelles en service dans les fabriques recensées au 1er Septembre 1920, d'après l'âge et le sexe

RIO DE JANEIRO

Total geral dos casos considerados Total général de cas examinés	Operarios maiores de 14 annos Ouvriers de plus de 14 ans						Operarios menores de 14 annos Ouvriers de moins de 14 ans					
	Total Total		SEXO MASCULINO SEXE MASCULIN		SEXO FEMININO SEXE FÉMININ		Total Total		SEXO MASCULINO SEXE MASCULIN		SEXO FEMININO SEXE FÉMININ	
	Numero de casos considerados Nombre de cas examinés	Salario médio diario Salaire moyen journalier	Numero de casos considerados Nombre de cas examinés	Salario médio diario Salaire moyen journalier	Numero de casos considerados Nombre de cas examinés	Salario médio diario Salaire moyen journalier	Numero de casos considerados Nombre de cas examinés	Salario médio diario Salaire moyen journalier	Numero de casos considerados Nombre de cas examinés	Salario médio diario Salaire moyen journalier	Numero de casos considerados Nombre de cas examinés	Salario médio diario Salaire moyen journalier
—	—	—	—	—	—	—	—	—	—	—	—	—
—	—	—	—	—	—	—	—	—	—	—	—	—
—	—	—	—	—	—	—	—	—	—	—	—	—
—	—	—	—	—	—	—	—	—	—	—	—	—
—	—	—	—	—	—	—	—	—	—	—	—	—
—	—	—	—	—	—	—	—	—	—	—	—	—
—	—	—	—	—	—	—	—	—	—	—	—	—
—	—	—	—	—	—	—	—	—	—	—	—	—
—	—	—	—	—	—	—	—	—	—	—	—	—
—	—	—	—	—	—	—	—	—	—	—	—	—
—	—	—	—	—	—	—	—	—	—	—	—	—
—	—	—	—	—	—	—	—	—	—	—	—	—
6	3	3$100	3	3$100	—	—	3	2$000	3	2$000	—	—
—	—	—	—	—	—	—	—	—	—	—	—	—
1	1	4$000	1	4$000	—	—	—	—	—	—	—	—
18	18	5$178	18	5$178	—	—	—	—	—	—	—	—
—	—	—	—	—	—	—	—	—	—	—	—	—
—	—	—	—	—	—	—	—	—	—	—	—	—
—	—	—	—	—	—	—	—	—	—	—	—	—
—	—	—	—	—	—	—	—	—	—	—	—	—
4	1	3$000	1	3$000	—	—	3	2$000	3	2$000	—	—
17	17	3$565	17	3$565	—	—	—	—	—	—	—	—

IV — Designação regional do salario médio dos operarios jornaleiros de diversas categorias profissio

Désignation régionale du salaire moyen des ouvriers journaliers de diverses catégories profession

CATEGORIAS PROFISSIONAES CATÉGORIES PROFESSIONNELLES	PIAUHY												
		Operarios maiores de 14 annos Ouvriers de plus de 14 ans						Operarios menores de 14 annos Ouvriers de moins de 14 ans					
	Total geral dos casos considerados Total général de cas examinés	Total Total		SEXO MASCULINO SEXE MASCULIN		SEXO FEMININO SEXE FÉMININ		Total Total		SEXO MASCULINO SEXE MASCULIN		SEXO FEMININO SEXE FÉMININ	
		Numero de casos considerados Nombre de cas examinés	Salario médio diario Salaire moyen journalier	Numero de casos considerados Nombre de cas examinés	Salario médio diario Salaire moyen journalier	Numero de casos considerados Nombre de cas examinés	Salario médio diario Salaire moyen journalier	Numero de casos considerados Nombre de cas examinés	Salario médio diario Salaire moyen journalier	Numero de casos considerados Nombre de cas examinés	Salario médio diario Salaire moyen journalier	Numero de casos considerados Nombre de cas examinés	Salario médio diario Salaire moyen journalier
Official de modelo Luiz XV (Ouvrier du modèle Louis XV).....	—	—	—	—	—	—	—	—	—	—	—	—	—
Ponteador (Apprêteur).	—	—	—	—	—	—	—	—	—	—	—	—	—
Pespontador (Piqueur)..	—	—	—	—	—	—	—	—	—	—	—	—	—
Picador de ponto (Perceur).....	—	—	—	—	—	—	—	—	—	—	—	—	—
Pregador (Cloueur).....	—	—	—	—	—	—	—	—	—	—	—	—	—
Tamanqueiro (Sabotier)	—	—	—	—	—	—	—	—	—	—	—	—	—
Virador (Cambreur).....	—	—	—	—	—	—	—	—	—	—	—	—	—
Roupas e outros artigos do vestuario e flôres artificiaes (Confections et articles de toilette et fleurs artificielles)													
Chapeleira (Chapelière)	—	—	—	—	—	—	—	—	—	—	—	—	—
Colleteira (Corsetière)..	—	—	—	—	—	—	—	—	—	—	—	—	—
Cortador de luvas (Coupeur de gants).....	—	—	—	—	—	—	—	—	—	—	—	—	—
Cortador de roupas (Coupeur d'habits)....	—	—	—	—	—	—	—	—	—	—	—	—	—
Costureira (Couturière).	—	—	—	—	—	—	—	—	—	—	—	—	—
Engommadeira (Repasseuse).....	—	—	—	—	—	—	—	—	—	—	—	—	—
Florista (Fleuriste).....	—	—	—	—	—	—	—	—	—	—	—	—	—
Lavador (Laveur).....	—	—	—	—	—	—	—	—	—	—	—	—	—
Modista (Modiste).....	—	—	—	—	—	—	—	—	—	—	—	—	—
Tintureiro (Teinturier).	—	—	—	—	—	—	—	—	—	—	—	—	—
Outras profissões (Autres métiers)													
Technico (Technicien)..	—	—	—	—	—	—	—	—	—	—	—	—	—
Mestre (Maître).....	—	—	—	—	—	—	—	—	—	—	—	—	—
Contra-mestre (Contremaître).....	—	—	—	—	—	—	—	—	—	—	—	—	—

naes em serviço nas fabricas recenseadas em 1 de Setembro de 1920, segundo a idade e o sexo

nelles en service dans les fabriques recensées au 1er Septembre 1920, d'après l'âge et le sexe

RIO DE JANEIRO

Total geral dos ~~casos considerados~~ Total général de cas examinés	Operarios maiores de 14 annos Ouvriers de plus de 14 ans						Operarios menores de 14 annos Ouvriers de moins de 14 ans					
	Total Total		SEXO MASCULINO SEXE MASCULIN		SEXO FEMININO SEXE FÉMININ		Total Total		SEXO MASCULINO SEXE MASCULIN		SEXO FEMININO SEXE FÉMININ	
	Numero de casos considerados Nombre de cas examinés	Salario médio diario Salaire moyen journalier	Numero de casos considerados Nombre de cas examinés	Salario médio diario Salaire moyen journalier	Numero de casos considerados Nombre de cas examinés	Salario médio diario Salaire moyen journalier	Numero de casos considerados Nombre de cas examinés	Salario médio diario Salaire moyen journalier	Numero de casos considerados Nombre de cas examinés	Salario médio diario Salaire moyen journalier	Numero de casos considerados Nombre de cas examinés	Salario médio diario Salaire moyen journalier
—	—	—	—	—	—	—	—	—	—	—	—	—
—	—	—	—	—	—	—	—	—	—	—	—	—
22	22	3$091	2	10$000	20	2$400	—	—	—	—	—	—
—	—	—	—	—	—	—	—	—	—	—	—	—
4	4	5$625	4	5$625	—	—	—	—	—	—	—	—
1	1	3$000	1	3$000	—	—	—	—	—	—	—	—
—	—	—	—	—	—	—	—	—	—	—	—	—
—	—	—	—	—	—	—	—	—	—	—	—	—
—	—	—	—	—	—	—	—	—	—	—	—	—
—	—	—	—	—	—	—	—	—	—	—	—	—
—	—	—	—	—	—	—	—	—	—	—	—	—
150	150	2$091	—	—	150	2$091	—	—	—	—	—	—
—	—	—	—	—	—	—	—	—	—	—	—	—
—	—	—	—	—	—	—	—	—	—	—	—	—
—	—	—	—	—	—	—	—	—	—	—	—	—
—	—	—	—	—	—	—	—	—	—	—	—	—
—	—	—	—	—	—	—	—	—	—	—	—	—
—	—	—	—	—	—	—	—	—	—	—	—	—
—	—	—	—	—	—	—	—	—	—	—	—	—
—	—	—	—	—	—	—	—	—	—	—	—	—
—	—	—	—	—	—	—	—	—	—	—	—	—

IV — Designação regional do salario médio dos operarios jornaleiros de diversas categorias profissio

Désignation régionale du salaire moyen des ouvriers journaliers de diverses catégories profession

CATEGORIAS PROFISSIONAES CATÉGORIES PROFESSIONNELLES	PIAUHY												
		Operarios maiores de 14 annos Ouvriers de plus de 14 ans						Operarios menores de 14 annos Ouvriers de moins de 14 ans					
	Total geral dos casos considerados Total général de cas examinés	Total Total		SEXO MASCULINO SEXE MASCULIN		SEXO FEMININO SEXE FÉMININ		Total Total		SEXO MASCULINO SEXE MASCULIN		SEXO FEMININO SEXE FÉMININ	
		Numero de casos considerados Nombre de cas examinés	Salario médio diario Salaire moyen journalier	Numero de casos considerados Nombre de cas examinés	Salario médio diario Salaire moyen journalier	Numero de casos considerados Nombre de cas examinés	Salario médio diario Salaire moyen journalier	Numero de casos considerados Nombre de cas examinés	Salario médio diario Salaire moyen journalier	Numero de casos considerados Nombre de cas examinés	Salario médio diario Salaire moyen journalier	Numero de casos considerados Nombre de cas examinés	Salario médio diario Salaire moyen journalier
Mecanico (Mécanicien)	—	—	—	—	—	—	—	—	—	—	—	—	—
Outras profissões (Autres métiers)	—	—	—	—	—	—	—	—	—	—	—	—	—
Profissões indeterminadas (Métiers non spécifiés)	—	—	—	—	—	—	—	—	—	—	—	—	—
IX—INDUSTRIAS DO MOBILIARIO — INDUSTRIES DE L'AMEUBLEMENT	—	—	—	—	—	—	—	—	—	—	—	—	—
Colchoeiro (Matelassier)	—	—	—	—	—	—	—	—	—	—	—	—	—
Desenhista (Dessinateur)	—	—	—	—	—	—	—	—	—	—	—	—	—
Empalhador (Empailleur)	—	—	—	—	—	—	—	—	—	—	—	—	—
Entalhador (Marqueteur)	—	—	—	—	—	—	—	—	—	—	—	—	—
Estofador (Rembourreur)	—	—	—	—	—	—	—	—	—	—	—	—	—
Laqueador (Laqueur)	—	—	—	—	—	—	—	—	—	—	—	—	—
Lustrador (Vernisseur)	—	—	—	—	—	—	—	—	—	—	—	—	—
Marceneiro (Menuisier)	—	—	—	—	—	—	—	—	—	—	—	—	—
Polidor ou lixador (Polisseur ou brunisseur)	—	—	—	—	—	—	—	—	—	—	—	—	—
Outras profissões (Autres métiers)													
Technico (Technicien)	—	—	—	—	—	—	—	—	—	—	—	—	—
Mestre (Maître)	—	—	—	—	—	—	—	—	—	—	—	—	—
Contra-mestre (Contremaître)	—	—	—	—	—	—	—	—	—	—	—	—	—
Mecanico (Mécanicien)	—	—	—	—	—	—	—	—	—	—	—	—	—
Outras profissões (Autres métiers)	—	—	—	—	—	—	—	—	—	—	—	—	—
Profissões indeterminadas (Métiers non spécifiés)	—	—	—	—	—	—	—	—	—	—	—	—	—

naes em serviço nas fabricas recenseadas em 1 de Setembro de 1920, segundo a idade e o sexo

nelles en service dans les fabriques recensées au 1er Septembre 1920, d'après l'âge et le sexe

RIO DE JANEIRO

Total geral dos casos considerados Total général de cas examinés	Operarios maiores de 14 annos Ouvriers de plus de 14 ans						Operarios menores de 14 annos Ouvriers de moins de 14 ans					
	Total Total		SEXO MASCULINO SEXE MASCULIN		SEXO FEMININO SEXE FÉMININ		Total Total		SEXO MASCULINO SEXE MASCULIN		SEXO FEMININO SEXE FÉMININ	
	Numero de casos considerados Nombre de cas examinés	Salario médio diario Salaire moyen journalier	Numero de casos considerados Nombre de cas examinés	Salario médio diario Salaire moyen journalier	Numero de casos considerados Nombre de cas examinés	Salario médio diario Salaire moyen journalier	Numero de casos considerados Nombre de cas examinés	Salario médio diario Salaire moyen journalier	Numero de casos considerados Nombre de cas examinés	Salario médio diario Salaire moyen journalier	Numero de casos considerados Nombre de cas examinés	Salario médio diario Salaire moyen journalier
5	5	9$200	5	9$200	—	—	—	—	—	—	—	—
216	170	3$606	119	4$714	51	1$020	46	1$560	34	1$529	12	1$417
54	51	2$957	26	4$069	25	1$800	3	$833	3	$833	—	—
6	**3**	**6$000**	**3**	**6$000**	—	—	**3**	**1$000**	**3**	**1$000**	—	—
—	—	—	—	—	—	—	—	—	—	—	—	—
—	—	—	—	—	—	—	—	—	—	—	—	—
—	—	—	—	—	—	—	—	—	—	—	—	—
—	—	—	—	—	—	—	—	—	—	—	—	—
—	—	—	—	—	—	—	—	—	—	—	—	—
—	—	—	—	—	—	—	—	—	—	—	—	—
6	3	6$000	3	6$000	—	—	3	1$000	3	1$000	—	—
—	—	—	—	—	—	—	—	—	—	—	—	—
—	—	—	—	—	—	—	—	—	—	—	—	—
—	—	—	—	—	—	—	—	—	—	—	—	—
—	—	—	—	—	—	—	—	—	—	—	—	—
—	—	—	—	—	—	—	—	—	—	—	—	—
—	—	—	—	—	—	—	—	—	—	—	—	—
—	—	—	—	—	—	—	—	—	—	—	—	—

IV — Designação regional do salario médio dos operarios jornaleiros de diversas categorias profissio

Désignation régionale du salaire moyen des ouvriers journaliers de diverses catégories profession

CATEGORIAS PROFISSIONAES CATÉGORIES PROFESSIONNELLES	PIAUHY												
	Total geral dos casos considerados Total général de cas examinés	Operarios maiores de 14 annos Ouvriers de plus de 14 ans						Operarios menores de 14 annos Ouvriers de moins de 14 ans					
		Total Total		SEXO MASCULINO SEXE MASCULIN		SEXO FEMININO SEXE FÉMININ		Total Total		SEXO MASCULINO SEXE MASCULIN		SEXO FEMININO SEXE FÉMININ	
		Numero de casos considerados Nombre de cas examinés	Salario médio diario Salaire moyen journalier	Numero de casos considerados Nombre de cas examinés	Salario médio diario Salaire moyen journalier	Numero de casos considerados Nombre de cas examinés	Salario médio diario Salaire moyen journalier	Numero de casos considerados Nombre de cas examinés	Salario médio diario Salaire moyen journalier	Numero de casos considerados Nombre de cas examinés	Salario médio diario Salaire moyen journalier	Numero de casos considerados Nombre de cas examinés	Salario médio diario Salaire moyen journalier
X — INDUSTRIAS DA EDIFICAÇÃO — INDUSTRIES DU BÂTIMENT	—	—	—	—	—	—	—	—	—	—	—	—	—
Aplainador de madeira. (Raboteur sur bois)...	—	—	—	—	—	—	—	—	—	—	—	—	—
Apparelhador de madeira. (Apprêteur de bois)	—	—	—	—	—	—	—	—	—	—	—	—	—
Bombeiro. (Plombier)..	—	—	—	—	—	—	—	—	—	—	—	—	—
Caieiro. (Chaufournier).	—	—	—	—	—	—	—	—	—	—	—	—	—
Canteiro (Carrier).....	—	—	—	—	—	—	—	—	—	—	—	—	—
Carpinteiro (Charpentier).....	—	—	—	—	—	—	—	—	—	—	—	—	—
Cortador de marmore (Tailleur de marbre)..	—	—	—	—	—	—	—	—	—	—	—	—	—
Estampador de papel de forração (Imprimeur de papier-tenture)....	—	—	—	—	—	—	—	—	—	—	—	—	—
Estucador (Stucateur)..	—	—	—	—	—	—	—	—	—	—	—	—	—
Gravador (Graveur).....	—	—	—	—	—	—	—	—	—	—	—	—	—
Marmorista (Marbrier).	—	—	—	—	—	—	—	—	—	—	—	—	—
Pedreiro (Maçon).....	—	—	—	—	—	—	—	—	—	—	—	—	—
Pintor de casas (Peintre en bâtiments).....	—	—	—	—	—	—	—	—	—	—	—	—	—
Polidor (Polisseur).....	—	—	—	—	—	—	—	—	—	—	—	—	—
Tintureiro (Teinturier).	—	—	—	—	—	—	—	—	—	—	—	—	—
Vidraceiro (Vitrier)....	—	—	—	—	—	—	—	—	—	—	—	—	—
Outras profissões (Autres métiers)													
Technico (Technicien)..	—	—	—	—	—	—	—	—	—	—	—	—	—
Mestre (Maître).....	—	—	—	—	—	—	—	—	—	—	—	—	—
Contra-mestre (Contremaître).....	—	—	—	—	—	—	—	—	—	—	—	—	—
Mecanico (Mécanicien).	—	—	—	—	—	—	—	—	—	—	—	—	—

ıaes em serviço nas fabricas recenseadas em 1 de Setembro de 1920, segundo a idade e o sexo

nelles en service dans les fabriques recensées au 1er Septembre 1920, d'après l'âge et le sexe

RIO DE JANEIRO

Total geral dos casos considerados Total général de cas examinés	Operarios maiores de 14 annos Ouvriers de plus de 14 ans						Operarios menores de 14 annos Ouvriers de moins de 14 ans					
	Total Total		SEXO MASCULINO SEXE MASCULIN		SEXO FEMININO SEXE FÉMININ		Total Total		SEXO MASCULINO SEXE MASCULIN		SEXO FEMININO SEXE FÉMININ	
	Numero de casos considerados Nombre de cas examinés	Salario médio diario Salaire moyen journalier	Numero de casos considerados Nombre de cas examinés	Salario médio diario Salaire moyen journalier	Numero de casos considerados Nombre de cas examinés	Salario médio diario Salaire moyen journalier	Numero de casos considerados Nombre de cas examinés	Salario médio diario Salaire moyen journalier	Numero de casos considerados Nombre de cas examinés	Salario médio diario Salaire moyen journalier	Numero de casos considerados Nombre de cas examinés	Salario médio diario Salaire moyen journalier
91	91	4$181	91	4$181	—	—	—	—	—	—	—	—
—	—	—	—	—	—	—	—	—	—	—	—	—
—	—	—	—	—	—	—	—	—	—	—	—	—
—	—	—	—	—	—	—	—	—	—	—	—	—
1	1	8$000	1	8$000	—	—	—	—	—	—	—	—
—	—	—	—	—	—	—	—	—	—	—	—	—
1	1	4$500	1	4$500	—	—	—	—	—	—	—	—
—	—	—	—	—	—	—	—	—	—	—	—	—
—	—	—	—	—	—	—	—	—	—	—	—	—
—	—	—	—	—	—	—	—	—	—	—	—	—
—	—	—	—	—	—	—	—	—	—	—	—	—
—	—	—	—	—	—	—	—	—	—	—	—	—
1	1	5$000	1	5$000	—	—	—	—	—	—	—	—
—	—	—	—	—	—	—	—	—	—	—	—	—
—	—	—	—	—	—	—	—	—	—	—	—	—
—	—	—	—	—	—	—	—	—	—	—	—	—
—	—	—	—	—	—	—	—	—	—	—	—	—
—	—	—	—	—	—	—	—	—	—	—	—	—
1	1	7$000	1	7$000	—	—	—	—	—	—	—	—
—	—	—	—	—	—	—	—	—	—	—	—	—
—	—	—	—	—	—	—	—	—	—	—	—	—

IV — Designação regional do salario médio dos operarios jornaleiros de diversas categorias profissio

Désignation régionale du salaire moyen des ouvriers journaliers de diverses catégories profession

CATEGORIAS PROFISSIONAES CATÉGORIES PROFESSIONNELLES	PIAUHY												
		Operarios maiores de 14 annos Ouvriers de plus de 14 ans						Operarios menores de 14 annos Ouvriers de moins de 14 ans					
	Total geral dos casos considerados Total général de cas examinés	Total Total		SEXO MASCULINO SEXE MASCULIN		SEXO FEMININO SEXE FÉMININ		Total Total		SEXO MASCULINO SEXE MASCULIN		SEXO FEMININO SEXE FÉMININ	
		Numero de casos considerados Nombre de cas examinés	Salario médio diario Salaire moyen journalier	Numero de casos considerados Nombre de cas examinés	Salario médio diario Salaire moyen journalier	Numero de casos considerados Nombre de cas examinés	Salario médio diario Salaire moyen journalier	Numero de casos considerados Nombre de cas examinés	Salario médio diario Salaire moyen journalier	Numero de casos considerados Nombre de cas examinés	Salario médio diario Salaire moyen journalier	Numero de casos considerados Nombre de cas examinés	Salario médio diario Salaire moyen journalier
Outras profissões (Autres métiers).....	—	—	—	—	—	—	—	—	—	—	—	—	—
Profissões indeterminadas (Métiers non spécifiés).....	—	—	—	—	—	—	—	—	—	—	—	—	—
XI — CONSTRUCÇÃO DE APPARELHOS DE TRANSPORTE — CONSTRUCTION D'APPAREILS DE TRANSPORT	—	—	—	—	—	—	—	—	—	—	—	—	—
Arçoeiro (Arçonnier)...	—	—	—	—	—	—	—	—	—	—	—	—	—
Montador de carros (Monteur de voitures)	—	—	—	—	—	—	—	—	—	—	—	—	—
Selleiro (Sellier).....	—	—	—	—	—	—	—	—	—	—	—	—	—
Outras profissões (Autres métiers)													
Technico (Technicien)..	—	—	—	—	—	—	—	—	—	—	—	—	—
Mestre (Maître).....	—	—	—	—	—	—	—	—	—	—	—	—	—
Contra-mestre (Contre-maître).....	—	—	—	—	—	—	—	—	—	—	—	—	—
Mecanico (Mécanicien).	—	—	—	—	—	—	—	—	—	—	—	—	—
Outras profissões (Autres métiers).....	—	—	—	—	—	—	—	—	—	—	—	—	—
Profissões indeterminadas (Métiers non spécifiés).....	—	—	—	—	—	—	—	—	—	—	—	—	—
XII — PRODUCÇÃO E TRANSMISSÃO DE FORÇAS PHYSICAS — PRODUCTION ET TRANSMISSION DE FORCES PHYSIQUES	—	—	—	—	—	—	—	—	—	—	—	—	—
Electricista (Électricien)	—	—	—	—	—	—	—	—	—	—	—	—	—
Foguista (Chauffeur)...	—	—	—	—	—	—	—	—	—	—	—	—	—
Machinista (Machiniste)	—	—	—	—	—	—	—	—	—	—	—	—	—
Outras profissões (Autres métiers)													
Technico (Technicien)..	—	—	—	—	—	—	—	—	—	—	—	—	—
Mestre (Maître).....	—	—	—	—	—	—	—	—	—	—	—	—	—

naes em serviço nas fabricas recenseadas em 1 de Setembro de 1920, segundo a idade e o sexo

nelles en service dans les fabriques recensées au 1er Septembre 1920, d'après l'âge et le sexe

RIO DE JANEIRO

Total geral dos casos considerados Total général de cas examinés	Operarios maiores de 14 annos Ouvriers de plus de 14 ans						Operarios menores de 14 annos Ouvriers de moins de 14 ans					
	Total Total		SEXO MASCULINO SEXE MASCULIN		SEXO FEMININO SEXE FÉMININ		Total Total		SEXO MASCULINO SEXE MASCULIN		SEXO FEMININO SEXE FÉMININ	
	Numero de casos considerados Nombre de cas examinés	Salario médio diario Salaire moyen journalier	Numero de casos considerados Nombre de cas examinés	Salario médio diario Salaire moyen journalier	Numero de casos considerados Nombre de cas examinés	Salario médio diario Salaire moyen journalier	Numero de casos considerados Nombre de cas examinés	Salario médio diario Salaire moyen journalier	Numero de casos considerados Nombre de cas examinés	Salario médio diario Salaire moyen journalier	Numero de casos considerados Nombre de cas examinés	Salario médio diario Salaire moyen journalier
54	54	3$759	54	3$759	—	—	—	—	—	—	—	—
33	33	4$636	33	4$636	—	—	—	—	—	—	—	—
8	8	3$312	8	3$312	—	—	—	—	—	—	—	—
—	—	—	—	—	—	—	—	—	—	—	—	—
—	—	—	—	—	—	—	—	—	—	—	—	—
—	—	—	—	—	—	—	—	—	—	—	—	—
—	—	—	—	—	—	—	—	—	—	—	—	—
—	—	—	—	—	—	—	—	—	—	—	—	—
—	—	—	—	—	—	—	—	—	—	—	—	—
—	—	—	—	—	—	—	—	—	—	—	—	—
6	6	3$583	6	3$583	—	—	—	—	—	—	—	—
2	2	2$500	2	2$500	—	—	—	—	—	—	—	—
—	—	—	—	—	—	—	—	—	—	—	—	—
—	—	—	—	—	—	—	—	—	—	—	—	—
—	—	—	—	—	—	—	—	—	—	—	—	—
—	—	—	—	—	—	—	—	—	—	—	—	—
—	—	—	—	—	—	—	—	—	—	—	—	—
—	—	—	—	—	—	—	—	—	—	—	—	—

IV — Designação regional do salario médio dos operarios jornaleiros de diversas categorias profissio

Désignation régionale du salaire moyen des ouvriers journaliers de diverses catégories profession

CATEGORIAS PROFISSIONAES CATÉGORIES PROFESSIONNELLES	PIAUHY												
		Operarios maiores de 14 annos Ouvriers de plús de 14 ans						Operarios menores de 14 annos Ouvriers de moins de 14 ans					
	Total geral dos casos considerados Total général de cas examinés	Total Total		SEXO MASCULINO SEXE MASCULIN		SEXO FEMININO SEXE FÉMININ		Total Total		SEXO MASCULINO SEXE MASCULIN		SEXO FEMININO SEXE FÉMININ	
		Numero de casos considerados Nombre de cas examinés	Salario médio diario Salaire moyen journalier	Numero de casos considerados Nombre de cas examinés	Salario médio diario Salaire moyen journalier	Numero de casos considerados Nombre de cas examinés	Salario médio diario Salaire moyen journalier	Numero de casos considerados Nombre de cas examinés	Salario médio diario Salaire moyen journalier	Numero de casos considerados Nombre de cas examinés	Salario médio diario Salaire moyen journalier	Numero de casos considerados Nombre de cas examinés	Salario médio diario Salaire moyen journalier
Contra-mestre (Contremaître)	—	—	—	—	—	—	—	—	—	—	—	—	—
Mecanico (Mécanicien)	—	—	—	—	—	—	—	—	—	—	—	—	—
Outras profissões (Autres métiers)	—	—	—	—	—	—	—	—	—	—	—	—	—
Profissões indeterminadas (Métiers non spécifiés)	—	—	—	—	—	—	—	—	—	—	—	—	—
XIII — INDUSTRIAS RELATIVAS ÁS SCIENCIAS, LETTRAS E ARTES. INDUSTRIAS DE LUXO — INDUSTRIES RELATIVES AUX SCIENCES, LETTRES ET ARTS. INDUSTRIES DE LUXE	—	—	—	—	—	—	—	—	—	—	—	—	—
Dourador em madeira (Doreur sur bois)	—	—	—	—	—	—	—	—	—	—	—	—	—
Engessador (Badigeonneur)	—	—	—	—	—	—	—	—	—	—	—	—	—
Enveloppeiro (Fabricant d'enveloppes)	—	—	—	—	—	—	—	—	—	—	—	—	—
Fingidor de madeira (Peintre en décors)	—	—	—	—	—	—	—	—	—	—	—	—	—
Gravador (Graveur)	—	—	—	—	—	—	—	—	—	—	—	—	—
Leques, fabricante de — (Eventails, fabricant de —)	—	—	—	—	—	—	—	—	—	—	—	—	—
Ornamentador (Ornementiste)	—	—	—	—	—	—	—	—	—	—	—	—	—
Violeiro (Luthier)	—	—	—	—	—	—	—	—	—	—	—	—	—
Outras profissões (Autres métiers)													
Technico (Technicien)	—	—	—	—	—	—	—	—	—	—	—	—	—
Mestre (Maître)	—	—	—	—	—	—	—	—	—	—	—	—	—
Contra-mestre (Contremaître)	—	—	—	—	—	—	—	—	—	—	—	—	—
Mecanico (Mécanicien)	—	—	—	—	—	—	—	—	—	—	—	—	—
Outras profissões (Autres métiers)	—	—	—	—	—	—	—	—	—	—	—	—	—
Profissões indeterminadas (Métiers non spécifiés)	—	—	—	—	—	—	—	—	—	—	—	—	—

naes em serviço nas fabricas recenseadas em 1 de Setembro de 1920, segundo a idade e o sexo

nelles en service dans les fabriques recensées au 1er Septembre 1920, d'après l'âge et le sexe

RIO DE JANEIRO

Total geral dos casos considerados Total général de cas examinés	Operarios maiores de 14 annos Ouvriers de plus de 14 ans						Operarios menores de 14 annos Ouvriers de moins de 14 ans					
	Total Total		SEXO MASCULINO SEXE MASCULIN		SEXO FEMININO SEXE FÉMININ		Total Total		SEXO MASCULINO SEXE MASCULIN		SEXO FEMININO SEXE FÉMININ	
	Numero de casos considerados Nombre de cas examinés	Salario médio diario Salaire moyen journalier	Numero de casos considerados Nombre de cas examinés	Salario médio diario Salaire moyen journalier	Numero de casos considerados Nombre de cas examinés	Salario médio diario Salaire moyen journalier	Numero de casos considerados Nombre de cas examinés	Salario médio diario Salaire moyen journalier	Numero de casos considerados Nombre de cas examinés	Salario médio diario Salaire moyen journalier	Numero de casos considerados Nombre de cas examinés	Salario médio diario Salaire moyen journalier
—	—	—	—	—	—	—	—	—	—	—	—	—
—	—	—	—	—	—	—	—	—	—	—	—	—
—	—	—	—	—	—	—	—	—	—	—	—	—
—	—	—	—	—	—	—	—	—	—	—	—	—
—	—	—	—	—	—	—	—	—	—	—	—	—
—	—	—	—	—	—	—	—	—	—	—	—	—
—	—	—	—	—	—	—	—	—	—	—	—	—
—	—	—	—	—	—	—	—	—	—	—	—	—
—	—	—	—	—	—	—	—	—	—	—	—	—
—	—	—	—	—	—	—	—	—	—	—	—	—
—	—	—	—	—	—	—	—	—	—	—	—	—
—	—	—	—	—	—	—	—	—	—	—	—	—
—	—	—	—	—	—	—	—	—	—	—	—	—
—	—	—	—	—	—	—	—	—	—	—	—	—
—	—	—	—	—	—	—	—	—	—	—	—	—
—	—	—	—	—	—	—	—	—	—	—	—	—
—	—	—	—	—	—	—	—	—	—	—	—	—
—	—	—	—	—	—	—	—	—	—	—	—	—
—	—	—	—	—	—	—	—	—	—	—	—	—
—	—	—	—	—	—	—	—	—	—	—	—	—
—	—	—	—	—	—	—	—	—	—	—	—	—
—	—	—	—	—	—	—	—	—	—	—	—	—
—	—	—	—	—	—	—	—	—	—	—	—	—
—	—	—	—	—	—	—	—	—	—	—	—	—

IV — Designação regional do salario médio dos operarios jornaleiros de diversas categorias profissio

Désignation régionale du salaire moyen des ouvriers journaliers de diverses catégories profession

CATEGORIAS PROFISSIONAES CATÉGORIES PROFESSIONNELLES	RIO GRANDE DO NORTE												
		Operarios maiores de 14 annos Ouvriers de plus de 14 ans						Operarios menores de 14 annos Ouvriers de moins de 14 ans					
	Total geral dos casos considerados Total général de cas examinés	Total Total		SEXO MASCULINO SEXE MASCULIN		SEXO FEMININO SEXE FÉMININ		Total Total		SEXO MASCULINO SEXE MASCULIN		SEXO FEMININO SEXE FÉMININ	
		Numero de casos considerados Nombre de cas examinés	Salario médio diario Salaire moyen journalier	Numero de casos considerados Nombre de cas examinés	Salario médio diario Salaire moyen journalier	Numero de casos considerados Nombre de cas examinés	Salario médio diario Salaire moyen journalier	Numero de casos considerados Nombre de cas examinés	Salario médio diario Salaire moyen journalier	Numero de casos considerados Nombre de cas examinés	Salario médio diario Salaire moyen journalier	Numero de casos considerados Nombre de cas examinés	Salario médio diario Salaire moyen journalier
I — INDUSTRIAS TEXTIS — INDUSTRIES TEXTILES	**429**	**392**	**2.374**	**332**	**2$532**	**60**	**1$500**	**37**	**$978**	**37**	**$978**	—	—
Fiação e tecelagem de algodão, lã, juta, seda e fabricação dos respectivos artefactos (Filature et tissage du coton, de la laine, de la jute, de la soie, et fabrication de leurs ouvrages)													
Acabador (Apprêteur)..	—	—	—	—	—	—	—	—	—	—	—	—	—
Bainheira (Ouvrière d'apprêt).....	—	—	—	—	—	—	—	—	—	—	—	—	—
Batedor (Batteur).....	—	—	—	—	—	—	—	—	—	—	—	—	—
Bobineiro (Bobineur)...	—	—	—	—	—	—	—	—	—	—	—	—	—
Bordador (Brodeur).....	—	—	—	—	—	—	—	—	—	—	—	—	—
Branqueador ou alvejador (Blanchisseur)..	—	—	—	—	—	—	—	—	—	—	—	—	—
Brunidor (Lisseur).....	—	—	—	—	—	—	—	—	—	—	—	—	—
Cardador (Cardeur).....	—	—	—	—	—	—	—	—	—	—	—	—	—
Carreteleiro e dobador (Dévideur).....	—	—	—	—	—	—	—	—	—	—	—	—	—
Cordoeiro (Cordier).....	—	—	—	—	—	—	—	—	—	—	—	—	—
Costureira (Couturière)..	—	—	—	—	—	—	—	—	—	—	—	—	—
Engommador (Encolleur)...	—	—	—	—	—	—	—	—	—	—	—	—	—
Espulador (Epouleur)..	—	—	—	—	—	—	—	—	—	—	—	—	—
Estampador (Gaufreur)	—	—	—	—	—	—	—	—	—	—	—	—	—
Expedidor (Expéditeur)	—	—	—	—	—	—	—	—	—	—	—	—	—
Fiandeiro (Fileur).....	—	—	—	—	—	—	—	—	—	—	—	—	—
Gravador (Graveur)....	—	—	—	—	—	—	—	—	—	—	—	—	—
Massaroqueiro (Envideur)..	—	—	—	—	—	—	—	—	—	—	—	—	—
Meadeiro (Moulineur)..	—	—	—	—	—	—	—	—	—	—	—	—	—
Noveleiro (Peloteur)....	—	—	—	—	—	—	—	—	—	—	—	—	—
Passador (Repasseur)...	—	—	—	—	—	—	—	—	—	—	—	—	—
Remettedor (Lamier)...	—	—	—	—	—	—	—	—	—	—	—	—	—

naes em serviço nas fabricas recenseadas em 1 de Setembro de 1920, segundo a idade e o sexo

nelles en service dans les fabriques recensées au 1er Septembre 1920, d'après l'âge et le sexe

RIO GRANDE DO SUL

Total geral dos casos considerados Total général de cas examinés	Operarios maiores de 14 annos Ouvriers de plus de 14 ans						Operarios menores de 14 annos Ouvriers de moins de 14 ans					
	Total Total		SEXO MASCULINO SEXE MASCULIN		SEXO FEMININO SEXE FÉMININ		Total Total		SEXO MASCULINO SEXE MASCULIN		SEXO FEMININO SEXE FÉMININ	
	Numero de casos considerados Nombre de cas examinés	Salario médio diario Salaire moyen journalier	Numero de casos considerados Nombre de cas examinés	Salario médio diario Salaire moyen journalier	Numero de casos considerados Nombre de cas examinés	Salario médio diario Salaire moyen journalier	Numero de casos considerados Nombre de cas examinés	Salario médio diario Salaire moyen journalier	Numero de casos considerados Nombre de cas examinés	Salario médio diario Salaire moyen journalier	Numero de casos considerados Nombre de cas examinés	Salario médio diario Salaire moyen journalier
3.448	2.992	5$409	1.356	7$035	1.636	4$062	456	2$345	194	2$595	262	2.160
14	11	3$091	6	4$000	5	2$000	3	1$000	3	1$000	—	—
—	—	—	—	—	—	—	—	—	—	—	—	—
19	19	4$895	19	4$895	—	—	—	—	—	—	—	—
—	—	—	—	—	—	—	—	—	—	—	—	—
4	4	4$000	—	—	4	4$000	—	—	—	—	—	—
—	—	—	—	—	—	—	—	—	—	—	—	—
—	—	—	—	—	—	—	—	—	—	—	—	—
74	74	6$176	67	6$573	7	2$371	—	—	—	—	—	—
110	110	2$000	—	—	110	2$000	—	—	—	—	—	—
—	—	—	—	—	—	—	—	—	—	—	—	—
180	180	3$944	—	—	180	3$944	—	—	—	—	—	—
6	6	5$000	6	5$000	—	—	—	—	—	—	—	—
—	—	—	—	—	—	—	—	—	—	—	—	—
—	—	—	—	—	—	—	—	—	—	—	—	—
—	—	—	—	—	—	—	—	—	—	—	—	—
446	342	4$999	83	9$086	259	3$689	104	2$728	79	2$673	25	2$900
—	—	—	—	—	—	—	—	—	—	—	—	—
174	124	1$516	—	—	124	1$516	50	1$000	10	1$000	40	1$000
—	—	—	—	—	—	—	—	—	—	—	—	—
—	—	—	—	—	—	—	—	—	—	—	—	—
—	—	—	—	—	—	—	—	—	—	—	—	—
24	14	3$500	7	5$000	7	2$000	10	1$000	2	1$000	8	1$000

IV — Designação regional do salario médio dos operarios jornaleiros de diversas categorias profissio

Désignation régionale du salaire moyen des ouvriers journaliers de diverses catégories profession

CATEGORIAS PROFISSIONAES CATÉGORIES PROFESSIONNELLES	RIO GRANDE DO NORTE												
	Total geral dos casos considerados Total général de cas examinés	Operarios maiores de 14 annos Ouvriers de plus de 14 ans						Operarios menores de 14 annos Ouvriers de moins de 14 ans					
		Total Total		SEXO MASCULINO SEXE MASCULIN		SEXO FEMININO SEXE FÉMININ		Total Total		SEXO MASCULINO SEXE MASCULIN		SEXO FEMININO SEXE FÉMININ	
		Numero de casos considerados Nombre de cas examinés	Salario médio diario Salaire moyen journalier	Numero de casos considerados Nombre de cas examinés	Salario médio diario Salaire moyen journalier	Numero de casos considerados Nombre de cas examinés	Salario médio diario Salaire moyen journalier	Numero de casos considerados Nombre de cas examinés	Salario médio diario Salaire moyen journalier	Numero de casos considerados Nombre de cas examinés	Salario médio diario Salaire moyen journalier	Numero de casos considerados Nombre de cas examinés	Salario médio diario Salaire moyen journalier
Repassadeira (Repasseuse)	—	—	—	—	—	—	—	—	—	—	—	—	—
Revistadeira (Inspectrice)	—	—	—	—	—	—	—	—	—	—	—	—	—
Serzideira (Rentrayeuse)	—	—	—	—	—	—	—	—	—	—	—	—	—
Tecelão (Tisserand)	—	—	—	—	—	—	—	—	—	—	—	—	—
Tintureiro (Teinturier)	—	—	—	—	—	—	—	—	—	—	—	—	—
Tirador (Etireur)	—	—	—	—	—	—	—	—	—	—	—	—	—
Torcedor (Tordeur)	—	—	—	—	—	—	—	—	—	—	—	—	—
Urdidor (Ourdisseur)	—	—	—	—	—	—	—	—	—	—	—	—	—
Artefactos de palha, penna, cabello, piassava e outras fibras (Ouvrages en paille, plume, cheveux, piassaba, et d'autres fibres)													
Escovas, fabricante de — (Brosses, fabricant de —)	—	—	—	—	—	—	—	—	—	—	—	—	—
Espanadores, fabricante de — (Plumeaux, fabricant de —)	—	—	—	—	—	—	—	—	—	—	—	—	—
Esteiras, fabricante de — (Nattes, fabricant de —)	—	—	—	—	—	—	—	—	—	—	—	—	—
Vassoureiro (Fabricant de balais)	—	—	—	—	—	—	—	—	—	—	—	—	—
Outras profissões (Autres métiers)													
Technico (Technicien)	—	—	—	—	—	—	—	—	—	—	—	—	—
Mestre (Maître)	—	—	—	—	—	—	—	—	—	—	—	—	—
Contra-mestre (Contremaître)	—	—	—	—	—	—	—	—	—	—	—	—	—
Mecanico (Mécanicien)	—	—	—	—	—	—	—	—	—	—	—	—	—
Outras profissões (Autres métiers)	175	175	2$920	175	2$920	—	—	—	—	—	—	—	—
Profissões indeterminadas (Métiers non spécifiés)	254	217	1$933	157	2$099	60	1$500	37	$978	37	$978	—	—

naes em serviço nas fabricas recenseadas em 1 de Setembro de 1920, segundo a idade e o sexo

nelles en service dans les fabriques recensées au 1er Septembre 1920, d'après l'âge et le sexe

RIO GRANDE DO SUL

Total geral dos casos considerados Total général de cas examinés	Operarios maiores de 14 annos Ouvriers de plus de 14 ans						Operarios menores de 14 annos Ouvriers de moins de 14 ans					
	Total Total		SEXO MASCULINO SEXE MASCULIN		SEXO FEMININO SEXE FÉMININ		Total Total		SEXO MASCULINO SEXE MASCULIN		SEXO FEMININO SEXE FÉMININ	
	Numero de casos considerados Nombre de cas examinés	Salario médio diario Salaire moyen journalier	Numero de casos considerados Nombre de cas examinés	Salario médio diario Salaire moyen journalier	Numero de casos considerados Nombre de cas examinés	Salario médio diario Salaire moyen journalier	Numero de casos considerados Nombre de cas examinés	Salario médio diario Salaire moyen journalier	Numero de casos considerados Nombre de cas examinés	Salario médio diario Salaire moyen journalier	Numero de casos considerados Nombre de cas examinés	Salario médio diario Salaire moyen journalier
—	—	—	—	—	—	—	—	—	—	—	—	—
—	—	—	—	—	—	—	—	—	—	—	—	—
2	2	4$000	—	—	2	4$000	—	—	—	—	—	—
1.037	955	7$256	350	8$841	605	6$339	82	2$457	34	2$971	48	2$094
85	85	6$088	85	6$088	—	—	—	—	—	—	—	—
—	—	—	—	—	—	—	—	—	—	—	—	—
—	—	—	—	—	—	—	—	—	—	—	—	—
68	38	3$897	12	6$292	26	2$792	30	2$797	1	4$000	29	2$755
10	10	3$050	1	8$000	9	2$500	—	—	—	—	—	—
—	—	—	—	—	—	—	—	—	—	—	—	—
—	—	—	—	—	—	—	—	—	—	—	—	—
7	5	7$200	4	8$000	1	4$000	2	2$500	2	2$500	—	—
—	—	—	—	—	—	—	—	—	—	—	—	—
—	—	—	—	—	—	—	—	—	—	—	—	—
18	18	8$833	18	8$833	—	—	—	—	—	—	—	—
1	1	12$000	1	12$000	—	—	—	—	—	—	—	—
823	652	5$478	363	6$975	289	3$597	171	2$475	60	2$253	111	2$378
346	342	5$112	334	5$185	8	2$062	4	2$250	3	2$667	1	1$000

IV — Designação regional do salario médio dos operarios jornaleiros de diversas categorias profissio

Désignation régionale du salaire moyen des ouvriers journaliers de diverses catégories profession

CATEGORIAS PROFISSIONAES CATÉGORIES PROFESSIONNELLES	RIO GRANDE DO NORTE												
	Total geral dos casos considerados Total général de cas examinés	Operarios maiores de 14 annos Ouvriers de plus de 14 ans						Operarios menores de 14 annos Ouvriers de moins de 14 ans					
		Total Total		SEXO MASCULINO SEXE MASCULIN		SEXO FEMININO SEXE FÉMININ		Total Total		SEXO MASCULINO SEXE MASCULIN		SEXO FEMININO SEXE FÉMININ	
		Numero de casos considerados Nombre de cas examinés	Salario médio diario Salaire moyen journalier	*Numero* de casos considerados Nombre de cas examinés	Salario médio diario Salaire moyen journalier	*Numero* de casos considerados Nombre de cas examinés	Salario médio diario Salaire moyen journalier	*Numero* de casos considerados Nombre de cas examinés	Salario médio diario Salaire moyen journalier	*Numero* de casos considerados Nombre de cas examinés	Salario médio diario Salaire moyen journalier	*Numero* de casos considerados Nombre de cas examinés	Salario médio diario Salaire moyen journalier
II — INDUSTRIAS DE COUROS, DE PELLES E DE OUTRAS MATERIAS DURAS DO REINO ANIMAL — INDUSTRIES DE CUIRS, DE PEAUX ET D'AUTRES MATIÈRES DURES D'ORIGINE ANIMALE	3	3	2$667	3	2$667	—	—	—	—	—	—	—	—
Corrieiro (Courroyeur)	—	—	—	—	—	—	—	—	—	—	—	—	—
Cortador de malas (Coupeur)	—	—	—	—	—	—	—	—	—	—	—	—	—
Cravador de malas (Gaufreur)	—	—	—	—	—	—	—	—	—	—	—	—	—
Curtidor (Tanneur)	—	—	—	—	—	—	—	—	—	—	—	—	—
Descarnador (Ecorcheur)	—	—	—	—	—	—	—	—	—	—	—	—	—
Dourador (Doreur)	—	—	—	—	—	—	—	—	—	—	—	—	—
Envernizador ou lustrador (Vernisseur)	—	—	—	—	—	—	—	—	—	—	—	—	—
Estampador (Gaufreur)	—	—	—	—	—	—	—	—	—	—	—	—	—
Esticador (Etireur)	—	—	—	—	—	—	—	—	—	—	—	—	—
Lapidador (Polisseur)	—	—	—	—	—	—	—	—	—	—	—	—	—
Maleiro (Malletier)	—	—	—	—	—	—	—	—	—	—	—	—	—
Pelleiro (Pelletier)	—	—	—	—	—	—	—	—	—	—	—	—	—
Surrador (Mégissier)	—	—	—	—	—	—	—	—	—	—	—	—	—
Tintureiro (Teinturier)	—	—	—	—	—	—	—	—	—	—	—	—	—
Torneiro (Tourneur)	—	—	—	—	—	—	—	—	—	—	—	—	—
Outras profissões (Autres métiers)													
Technico (Technicien)	—	—	—	—	—	—	—	—	—	—	—	—	—
Mestre (Maître)	—	—	—	—	—	—	—	—	—	—	—	—	—
Contra-mestre (Contremaître)	—	—	—	—	—	—	—	—	—	—	—	—	—
Mecanico (Mécanicien)	—	—	—	—	—	—	—	—	—	—	—	—	—
Outras profissões (Autres métiers)	2	2	2$750	2	2$750	—	—	—	—	—	—	—	—
Profissões indeterminadas (Métiers non spécifiés)	1	1	2$500	1	2$500	—	—	—	—	—	—	—	—

naes em serviço nas fabricas recenseadas em 1 de Setembro de 1920, segundo a idade e o sexo

nelles en service dans les fabriques recensées au 1er Septembre 1920, d'après l'âge et le sexe

RIO GRANDE DO SUL

Total geral dos casos considerados Total général de cas examinés	Operarios maiores de 14 annos Ouvriers de plus de 14 ans						Operarios menores de 14 annos Ouvriers de moins de 14 ans					
	Total Total		SEXO MASCULINO SEXE MASCULIN		SEXO FEMININO SEXE FÉMININ		Total Total		SEXO MASCULINO SEXE MASCULIN		SEXO FEMININO SEXE FÉMININ	
	Numero de casos considerados Nombre de cas examinés	Salario médio diario Salaire moyen journalier	Numero de casos considerados Nombre de cas examinés	Salario médio diario Salaire moyen journalier	Numero de casos considerados Nombre de cas examinés	Salario médio diario Salaire moyen journalier	Numero de casos considerados Nombre de cas examinés	Salario médio diario Salaire moyen journalier	Numero de casos considerados Nombre de cas examinés	Salario médio diario Salaire moyen journalier	Numero de casos considerados Nombre de cas examinés	Salario médio diario Salaire moyen journalier
468	452	6$017	451	6$026	1	2$000	16	1$750	16	1$750	—	—
—	—	—	—	—	—	—	—	—	—	—	—	—
2	2	8$000	2	8$000	—	—	—	—	—	—	—	—
—	—	—	—	—	—	—	—	—	—	—	—	—
105	105	6$287	105	6$287	—	—	—	—	—	—	—	—
8	8	6$750	8	6$750	—	—	—	—	—	—	—	—
—	—	—	—	—	—	—	—	—	—	—	—	—
9	9	8$000	9	8$000	—	—	—	—	—	—	—	—
—	—	—	—	—	—	—	—	—	—	—	—	—
1	1	3$000	1	3$000	—	—	—	—	—	—	—	—
—	—	—	—	—	—	—	—	—	—	—	—	—
39	29	6$207	29	6$207	—	—	10	1$500	10	1$500	—	—
—	—	—	—	—	—	—	—	—	—	—	—	—
5	5	7$600	5	7$600	—	—	—	—	—	—	—	—
4	4	6$750	4	6$750	—	—	—	—	—	—	—	—
—	—	—	—	—	—	—	—	—	—	—	—	—
—	—	—	—	—	—	—	—	—	—	—	—	—
1	1	8$000	1	8$000	—	—	—	—	—	—	—	—
—	—	—	—	—	—	—	—	—	—	—	—	—
—	—	—	—	—	—	—	—	—	—	—	—	—
108	105	6$548	105	6$548	—	—	3	3$000	3	3$000	—	—
186	183	5$324	182	5$342	1	2$000	3	1$333	3	1$333	—	—

IV — Designação regional do salario médio dos operarios jornaleiros de diversas categorias profissio

Désignation régionale du salaire moyen des ouvriers journaliers de diverses catégories professio

CATEGORIAS PROFISSIONAES CATÉGORIES PROFESSIONNELLES	RIO GRANDE DO NORTE												
	Total geral dos casos considerados Total général de cas examinés	Operarios maiores de 14 annos Ouvriers de plus de 14 ans						Operarios menores de 14 annos Ouvriers de moins de 14 ans					
		Total Total		SEXO MASCULINO SEXE MASCULIN		SEXO FEMININO SEXE FÉMININ		Total Total		SEXO MASCULINO SEXE MASCULIN		SEXO FEMININO SEXE FÉMININ	
		Numero de casos considerados Nombre de cas examinés	Salario médio diario Salaire moyen journalier	Numero de casos considerados Nombre de cas examinés	Salario médio diario Salaire moyen journalier	Numero de casos considerados Nombre de cas examinés	Salario médio diario Salaire moyen journalier	Numero de casos considerados Nombre de cas examinés	Salario médio diario Salaire moyen journalier	Numero de casos considerados Nombre de cas examinés	Salario médio diario Salaire moyen journalier	Numero de casos considerados Nombre de cas examinés	Salario médio diario Salaire moyen journalier
III — INDUSTRIAS DE MADEIRAS — INDUSTRIES DU BOIS	—	—	—	—	—	—	—	—	—	—	—	—	—
Aplainador (Raboteur)	—	—	—	—	—	—	—	—	—	—	—	—	—
Apparelhador (Appareilleur)	—	—	—	—	—	—	—	—	—	—	—	—	—
Caixoteiro (Layetier)	—	—	—	—	—	—	—	—	—	—	—	—	—
Cesteiro (Vannier)	—	—	—	—	—	—	—	—	—	—	—	—	—
Lixador (Polisseur)	—	—	—	—	—	—	—	—	—	—	—	—	—
Modelador (Modeleur)	—	—	—	—	—	—	—	—	—	—	—	—	—
Serrador (Scieur)	—	—	—	—	—	—	—	—	—	—	—	—	—
Tanoeiro (Tonnelier)	—	—	—	—	—	—	—	—	—	—	—	—	—
Torneiro em madeira (Tourneur en bois)	—	—	—	—	—	—	—	—	—	—	—	—	—
Tupieiro (Mouleur)	—	—	—	—	—	—	—	—	—	—	—	—	—
Outras profissões (Autres métiers)													
Technico (Technicien)	—	—	—	—	—	—	—	—	—	—	—	—	—
Mestre (Maître)	—	—	—	—	—	—	—	—	—	—	—	—	—
Contra-mestre (Contremaître)	—	—	—	—	—	—	—	—	—	—	—	—	—
Mecanico (Mécanicien)	—	—	—	—	—	—	—	—	—	—	—	—	—
Outras profissões (Autres métiers)	—	—	—	—	—	—	—	—	—	—	—	—	—
Profissões indeterminadas (Métiers non spécifiés)	—	—	—	—	—	—	—	—	—	—	—	—	—
IV — METALLURGIA — MÉTALLURGIE	—	—	—	—	—	—	—	—	—	—	—	—	—
Ajustador ou montador (Ajusteur)	—	—	—	—	—	—	—	—	—	—	—	—	—
Aplainador (Raboteur)	—	—	—	—	—	—	—	—	—	—	—	—	—
Caldeireiro (Chaudronnier)	—	—	—	—	—	—	—	—	—	—	—	—	—
Cinzelador (Ciseleur)	—	—	—	—	—	—	—	—	—	—	—	—	—

naes em serviço nas fabricas recenseadas em 1 de Setembro de 1920, segundo a idade e o sexo

nelles en service dans les fabriques recensées au 1er Septembre 1920, d'après l'âge et le sexe

RIO GRANDE DO SUL

Total geral dos casos considerados Total général de cas examinés	Operarios maiores de 14 annos Ouvriers de plus de 14 ans						Operarios menores de 14 annos Ouvriers de moins de 14 ans					
	Total Total		SEXO MASCULINO SEXE MASCULIN		SEXO FEMININO SEXE FÉMININ		Total Total		SEXO MASCULINO SEXE MASCULIN		SEXO FEMININO SEXE FÉMININ	
	Numero de casos considerados Nombre de cas examinés	Salario médio diario Salaire moyen journalier	Numero de casos considerados Nombre de cas examinés	Salario médio diario Salaire moyen journalier	Numero de casos considerados Nombre de cas examinés	Salario médio diario Salaire moyen journalier	Numero de casos considerados Nombre de cas examinés	Salario médio diario Salaire moyen journalier	Numero de casos considerados Nombre de cas examinés	Salario médio diario Salaire moyen journalier	Numero de casos considerados Nombre de cas examinés	Salario médio diario Salaire moyen journalier
1.405	**1.368**	**5$052**	**1.362**	**5$067**	**6**	**1$500**	**37**	**3$068**	**25**	**3$100**	**12**	**3$000**
46	46	5.511	46	5.511	—	—	—	—	—	—	—	—
4	4	6$000	4	6$000	—	—	—	—	—	—	—	—
—	—	—	—	—	—	—	—	—	—	—	—	—
—	—	—	—	—	—	—	—	—	—	—	—	—
—	—	—	—	—	—	—	—	—	—	—	—	—
—	—	—	—	—	—	—	—	—	—	—	—	—
107	106	5$995	106	5$995	—	—	1	3$000	1	3$000	—	—
—	—	—	—	—	—	—	—	—	—	—	—	—
2	2	11$000	2	11$000	—	—	—	—	—	—	—	—
—	—	—	—	—	—	—	—	—	—	—	—	—
—	—	—	—	—	—	—	—	—	—	—	—	—
1	1	10$000	1	10$000	—	—	—	—	—	—	—	—
—	—	—	—	—	—	—	—	—	—	—	—	—
2	2	11$000	2	11$000	—	—	—	—	—	—	—	—
570	566	5$489	566	5$489	—	—	4	3$500	4	3$500	—	—
673	641	4$426	635	4$454	6	1$500	32	3$016	20	3$025	12	3$000
1.007	**819**	**7$331**	**809**	**7$384**	**10**	**3$040**	**188**	**2$614**	**186**	**2$615**	**2**	**2$500**
60	55	8.358	55	8$358	—	—	5	2$000	5	2$000	—	—
—	—	—	—	—	—	—	—	—	—	—	—	—
66	57	7$632	57	7$632	—	—	9	2$444	9	2$444	—	—
—	—	—	—	—	—	—	—	—	—	—	—	—

IV — Designação regional do salario médio dos operarios jornaleiros de diversas categorias profissio

Désignation régionale du salaire moyen des ouvriers journaliers de diverses catégories profession

CATEGORIAS PROFISSIONAES CATÉGORIES PROFESSIONNELLES	RIO GRANDE DO NORTE												
	Total geral dos casos considerados Total général de cas examinés	Operarios maiores de 14 annos Ouvriers de plus de 14 ans						Operarios menores de 14 annos Ouvriers de moins de 14 ans					
		Total Total		SEXO MASCULINO SEXE MASCULIN		SEXO FEMININO SEXE FÉMININ		Total Total		SEXO MASCULINO SEXE MASCULIN		SEXO FEMININO SEXE FÉMININ	
		Numero de casos considerados Nombre de cas examinés	Salario médio diario Salaire moyen journalier	Numero de casos considerados Nombre de cas examinés	Salario médio diario Salaire moyen journalier	Numero de casos considerados Nombre de cas examinés	Salario médio diario Salaire moyen journalier	Numero de casos considerados Nombre de cas examinés	Salario médio diario Salaire moyen journalier	Numero de casos considerados Nombre de cas examinés	Salario médio diario Salaire moyen journalier	Numero de casos considerados Nombre de cas examinés	Salario médio diario Salaire moyen journalier
Esmaltador (Émailleur)	—	—	—	—	—	—	—	—	—	—	—	—	—
Esmerilhador (Polisseur à émeri)	—	—	—	—	—	—	—	—	—	—	—	—	—
Estampador (Estampeur)	—	—	—	—	—	—	—	—	—	—	—	—	—
Estanhador (Étameur)	—	—	—	—	—	—	—	—	—	—	—	—	—
Ferreiro (Forgeron)	—	—	—	—	—	—	—	—	—	—	—	—	—
Frezador (Fraiseur)	—	—	—	—	—	—	—	—	—	—	—	—	—
Fundidor (Fondeur)	—	—	—	—	—	—	—	—	—	—	—	—	—
Funileiro (Ferblantier)	—	—	—	—	—	—	—	—	—	—	—	—	—
Furador (Perceur)	—	—	—	—	—	—	—	—	—	—	—	—	—
Galvanizador (Galvaniseur)	—	—	—	—	—	—	—	—	—	—	—	—	—
Gravador (Graveur)	—	—	—	—	—	—	—	—	—	—	—	—	—
Laminador (Lamineur)	—	—	—	—	—	—	—	—	—	—	—	—	—
Limador (Limeur)	—	—	—	—	—	—	—	—	—	—	—	—	—
Malhador (Batteur)	—	—	—	—	—	—	—	—	—	—	—	—	—
Modelador (Modeleur)	—	—	—	—	—	—	—	—	—	—	—	—	—
Nickelador (Nickeleur)	—	—	—	—	—	—	—	—	—	—	—	—	—
Polidor de metaes (Polisseur de métaux)	—	—	—	—	—	—	—	—	—	—	—	—	—
Rebarbador (Raboteur mécanique)	—	—	—	—	—	—	—	—	—	—	—	—	—
Rebitador (Riveur)	—	—	—	—	—	—	—	—	—	—	—	—	—
Repuchador (Repousseur)	—	—	—	—	—	—	—	—	—	—	—	—	—
Serralheiro (Serrurier)	—	—	—	—	—	—	—	—	—	—	—	—	—
Soldador (Soudeur)	—	—	—	—	—	—	—	—	—	—	—	—	—
Tecelão de fios metallicos (Tisseur)	—	—	—	—	—	—	—	—	—	—	—	—	—
Torneiro (Tourneur)	—	—	—	—	—	—	—	—	—	—	—	—	—
Zinqueiro (Zingueur)	—	—	—	—	—	—	—	—	—	—	—	—	—
Outras profissões (Autres métiers)													
Technico (Technicien)	—	—	—	—	—	—	—	—	—	—	—	—	—
Mestre (Maître)	—	—	—	—	—	—	—	—	—	—	—	—	—

naes em serviço nas fabricas recenseadas em 1 de Setembro de 1920, segundo a idade e o sexo

nelles en service dans les fabriques recensées au 1er Septembre 1920, d'après l'âge et le sexe

RIO GRANDE DO SUL

Total geral dos casos considerados Total général de cas examinés	Operarios maiores de 14 annos Ouvriers de plus de 14 ans						Operarios menores de 14 annos Ouvriers de moins de 14 ans					
	Total Total		SEXO MASCULINO SEXE MASCULIN		SEXO FEMININO SEXE FÉMININ		Total Total		SEXO MASCULINO SEXE MASCULIN		SEXO FEMININO SEXE FÉMININ	
	Numero de casos considerados Nombre de cas examinés	Salario médio diario Salaire moyen journalier	Numero de casos considerados Nombre de cas examinés	Salario médio diario Salaire moyen journalier	Numero de casos considerados Nombre de cas examinés	Salario médio diario Salaire moyen journalier	Numero de casos considerados Nombre de cas examinés	Salario médio diario Salaire moyen journalier	Numero de casos considerados Nombre de cas examinés	Salario médio diario Salaire moyen journalier	Numero de casos considerados Nombre de cas examinés	Salario médio diario Salaire moyen journalier
—	—	—	—	—	—	—	—	—	—	—	—	—
2	2	6$500	2	6$500	—	—	—	—	—	—	—	—
6	6	4$200	6	4$200	—	—	—	—	—	—	—	—
—	—	—	—	—	—	—	—	—	—	—	—	—
34	32	8$111	32	8$111	—	—	2	1$500	2	1$500	—	—
—	—	—	—	—	—	—	—	—	—	—	—	—
70	67	8$775	67	8$775	—	—	3	1$667	3	1$667	—	—
7	7	3$786	7	3$786	—	—	—	—	—	—	—	—
1	1	6$000	1	6$000	—	—	—	—	—	—	—	—
1	1	3$000	1	3$000	—	—	—	—	—	—	—	—
6	6	9$000	6	9$000	—	—	—	—	—	—	—	—
—	—	—	—	—	—	—	—	—	—	—	—	—
30	25	7$000	25	7$000	—	—	5	2$000	5	2$000	—	—
6	6	5$000	6	5$000	—	—	—	—	—	—	—	—
24	22	7$841	22	7$841	—	—	2	3$000	2	3$000	—	—
2	2	3$200	—	—	2	3$200	—	—	—	—	—	—
11	11	6$273	8	7$500	3	3$000	—	—	—	—	—	—
—	—	—	—	—	—	—	—	—	—	—	—	—
—	—	—	—	—	—	—	—	—	—	—	—	—
—	—	—	—	—	—	—	—	—	—	—	—	—
182	159	8$387	159	8$387	—	—	23	2$687	23	2$687	—	—
—	—	—	—	—	—	—	—	—	—	—	—	—
—	—	—	—	—	—	—	—	—	—	—	—	—
66	59	8$986	59	8$986	—	—	7	2$643	7	2$643	—	—
—	—	—	—	—	—	—	—	—	—	—	—	—
—	—	—	—	—	—	—	—	—	—	—	—	—
4	4	11$000	4	11$000	—	—	—	—	—	—	—	—

IV — Designação regional do salario médio dos operarios jornaleiros de diversas categorias profissio

Désignation régionale du salaire moyen des ouvriers journaliers de diverses catégories profession

CATEGORIAS PROFISSIONAES CATÉGORIES PROFESSIONNELLES	RIO GRANDE DO NORTE												
		Operarios maiores de 14 annos Ouvriers de plus de 14 ans						Operarios menores de 14 annos Ouvriers de moins de 14 ans					
	Total geral dos casos considerados Total général de cas examinés	Total Total		SEXO MASCULINO SEXE MASCULIN		SEXO FEMININO SEXE FÉMININ		Total Total		SEXO MASCULINO SEXE MASCULIN		SEXO FEMININO SEXE FÉMININ	
		Numero de casos considerados Nombre de cas examinés	Salario médio diario Salaire moyen journalier	Numero de casos considerados Nombre de cas examinés	Salario médio diario Salaire moyen journalier	Numero de casos considerados Nombre de cas examinés	Salario médio diario Salaire moyen journalier	Numero de casos considerados Nombre de cas examinés	Salario médio diario Salaire moyen journalier	Numero de casos considerados Nombre de cas examinés	Salario médio diario Salaire moyen journalier	Numero de casos considerados Nombre de cas examinés	Salario médio diario Salaire moyen journalier
Contra-mestre (Contremaître)	—	—	—	—	—	—	—	—	—	—	—	—	—
Mecanico (Mécanicien)	—	—	—	—	—	—	—	—	—	—	—	—	—
Outras profissões (Autres métiers)	—	—	—	—	—	—	—	—	—	—	—	—	—
Profissões indeterminadas (Métiers non spécifiés)	—	—	—	—	—	—	—	—	—	—	—	—	—
V — CERAMICA—CÉRAMIQUE	**24**	**20**	**1$685**	**20**	**1$685**	—	—	**4**	**1$050**	**4**	**1$050**	—	—
Vidros e crystaes (Verres et cristaux)													
Assoprador de vidro (Souffleur-verrier)	—	—	—	—	—	—	—	—	—	—	—	—	—
Decorador ou desenhador (Decorateur ou dessinateur)	—	—	—	—	—	—	—	—	—	—	—	—	—
Esmerilhador (Polisseur à émeri)	—	—	—	—	—	—	—	—	—	—	—	—	—
Espelhador (Miroitier)	—	—	—	—	—	—	—	—	—	—	—	—	—
Estampador ou modelador (Estampeur)	—	—	—	—	—	—	—	—	—	—	—	—	—
Fundidor (Fondeur)	—	—	—	—	—	—	—	—	—	—	—	—	—
Gravador (Graveur)	—	—	—	—	—	—	—	—	—	—	—	—	—
Lapidador (Polisseur)	—	—	—	—	—	—	—	—	—	—	—	—	—
Opacador (Dépolisseur)	—	—	—	—	—	—	—	—	—	—	—	—	—
Vidreiro (Verrier)	—	—	—	—	—	—	—	—	—	—	—	—	—
Louças e artefactos de barro (Porcelaines et ouvrages en terre)													
Cimentista (Cimentier)	—	—	—	—	—	—	—	—	—	—	—	—	—
Decorador (Decorateur)	—	—	—	—	—	—	—	—	—	—	—	—	—
Ladrilheiro (Carreleur)	—	—	—	—	—	—	—	—	—	—	—	—	—
Lustrador, vidrador ou esmaltador (Vernisseur, verrier ou émailleur)	—	—	—	—	—	—	—	—	—	—	—	—	—
Modelador ou formista (Mouleur)	—	—	—	—	—	—	—	—	—	—	—	—	—
Oleiro (Potier)	1	1	2$000	1	2$000	—	—	—	—	—	—	—	—

naes em serviço nas fabricas recenseadas em 1 de Setembro de 1920, segundo a idade e o sexo

nelles en service dans les fabriques recensées au 1er Septembre 1920, d'après l'âge et le sexe

RIO GRANDE DO SUL

Total geral dos casos considerados Total général de cas examinés	Operarios maiores de 14 annos Ouvriers de plus de 14 ans						Operarios menores de 14 annos Ouvriers de moins de 14 ans					
	Total Total		SEXO MASCULINO SEXE MASCULIN		SEXO FEMININO SEXE FÉMININ		Total Total		SEXO MASCULINO SEXE MASCULIN		SEXO FEMININO SEXE FÉMININ	
	Numero de casos considerados Nombre de cas examinés	Salario médio diario Salaire moyen journalier	Numero de casos considerados Nombre de cas examinés	Salario médio diario Salaire moyen journalier	Numero de casos considerados Nombre de cas examinés	Salario médio diario Salaire moyen journalier	Numero de casos considerados Nombre de cas examinés	Salario médio diario Salaire moyen journalier	Numero de casos considerados Nombre de cas examinés	Salario médio diario Salaire moyen journalier	Numero de casos considerados Nombre de cas examinés	Salario médio diario Salaire moyen journalier
2	2	17$000	2	17$000	—	—	—	—	—	—	—	—
23	23	10$278	23	10$278	—	—	—	—	—	—	—	—
93	74	6$366	71	6$508	3	3$000	19	3$147	19	3$147	—	—
311	196	5$208	196	5$230	2	3$000	113	2$613	111	2$615	2	2$500
820	**699**	**5$634**	**644**	**5$852**	**55**	**3$073**	**121**	**2$576**	**91**	**2$766**	**30**	**2$000**
—	—	—	—	—	—	—	—	—	—	—	—	—
—	—	—	—	—	—	—	—	—	—	—	—	—
—	—	—	—	—	—	—	—	—	—	—	—	—
—	—	—	—	—	—	—	—	—	—	—	—	—
—	—	—	—	—	—	—	—	—	—	—	—	—
4	4	11$500	4	11$500	—	—	—	—	—	—	—	—
—	—	—	—	—	—	—	—	—	—	—	—	—
1	1	8$000	1	8$000	—	—	—	—	—	—	—	—
—	—	—	—	—	—	—	—	—	—	—	—	—
32	32	12$437	32	12$437	—	—	—	—	—	—	—	—
—	—	—	—	—	—	—	—	—	—	—	—	—
—	—	—	—	—	—	—	—	—	—	—	—	—
2	2	8$250	2	8$250	—	—	—	—	—	—	—	—
—	—	—	—	—	—	—	—	—	—	—	—	—
20	20	5$600	20	5$600	—	—	—	—	—	—	—	—
96	84	5$305	84	5$305	—	—	12	2$583	12	2$583	—	—

IV — Designação regional do salario médio dos operarios jornaleiros de diversas categorias profissio

Désignation régionale du salaire moyen des ouvriers journaliers de diverses catégories profession

CATEGORIAS PROFISSIONAES CATÉGORIES PROFESSIONNELLES	RIO GRANDE DO NORTE												
	Total geral dos casos considerados Total général de cas examinés	Operarios maiores de 14 annos Ouvriers de plus de 14 ans						Operarios menores de 14 annos Ouvriers de moins de 14 ans					
		Total Total		SEXO MASCULINO SEXE MASCULIN		SEXO FEMININO SEXE FÉMININ		Total Total		SEXO MASCULINO SEXE MASCULIN		SEXO FEMININO SEXE FÉMININ	
		Numero de casos considerados Nombre de cas examinés	Salario médio diario Salaire moyen journalier	Numero de casos considerados Nombre de cas examinés	Salario médio diario Salaire moyen journalier	Numero de casos considerados Nombre de cas examinés	Salario médio diario Salaire moyen journalier	Numero de casos considerados Nombre de cas examinés	Salario médio diario Salaire moyen journalier	Numero de casos considerados Nombre de cas examinés	Salario médio diario Salaire moyen journalier	Numero de casos considerados Nombre de cas examinés	Salario médio diario Salaire moyen journalier
Pipeiro (Fabricant de pipettes)	—	—	—	—	—	—	—	—	—	—	—	—	—
Polidor (Polisseur)	—	—	—	—	—	—	—	—	—	—	—	—	—
Retocador (Retoucheur)	—	—	—	—	—	—	—	—	—	—	—	—	—
Rodador (Rouleur)	—	—	—	—	—	—	—	—	—	—	—	—	—
Torneiro (Tourneur)	—	—	—	—	—	—	—	—	—	—	—	—	—
Outras profissões (Autres métiers)													
Technico (Technicien)	—	—	—	—	—	—	—	—	—	—	—	—	—
Mestre (Maître)	—	—	—	—	—	—	—	—	—	—	—	—	—
Contra-mestre (Contremaître)	—	—	—	—	—	—	—	—	—	—	—	—	—
Mecanico (Mécanicien)	7	7	1$500	7	1$500	—	—	—	—	—	—	—	—
Outras profissões (Autres métiers)	—	—	—	—	—	—	—	—	—	—	—	—	—
Profissões indeterminadas (Métiers non spécifiés)	16	12	1$767	12	1$767	—	—	4	1$050	4	1$050	—	—
VI — PRODUCTOS CHIMICOS PROPRIAMENTE DITOS E PRODUCTOS ANALOGOS— PRODUITS CHIMIQUES PROPREMENT DITS ET PRODUITS ANALOGUES	—	—	—	—	—	—	—	—	—	—	—	—	—
Productos chimicos e pharmaceuticos, perfumarias, tintas, vernizes, etc. (Produits chimiques et pharmaceutiques, parfumeries, couleurs, vernis, etc.)													
Chimico (Chimiste)	—	—	—	—	—	—	—	—	—	—	—	—	—
Empacotador (Paqueteur)	—	—	—	—	—	—	—	—	—	—	—	—	—
Engarrafador ou arrolhador (Embouteilleur ou boucheur)	—	—	—	—	—	—	—	—	—	—	—	—	—
Lavador de vidros (Laveur de verres)	—	—	—	—	—	—	—	—	—	—	—	—	—
Manipulador (Manipulateur)	—	—	—	—	—	—	—	—	—	—	—	—	—
Perfumista (Parfumeur)	—	—	—	—	—	—	—	—	—	—	—	—	—

naes em serviço nas fabricas recenseadas em 1 de Setembro de 1920, segundo a idade e o sexo

nelles en service dans les fabriques recensées au 1er Septembre 1920, d'après l'âge et le sexe

RIO GRANDE DO SUL

Total geral dos casos considerados Total général de cas examinés	Operarios maiores de 14 annos Ouvriers de plus de 14 ans						Operarios menores de 14 annos Ouvriers de moins de 14 ans					
	Total Total		SEXO MASCULINO SEXE MASCULIN		SEXO FEMININO SEXE FÉMININ		Total Total		SEXO MASCULINO SEXE MASCULIN		SEXO FEMININO SEXE FÉMININ	
	Numero de casos considerados Nombre de cas examinés	Salario médio diario Salaire moyen journalier	Numero de casos considerados Nombre de cas examinés	Salario médio diario Salaire moyen journalier	Numero de casos considerados Nombre de cas examinés	Salario médio diario Salaire moyen journalier	Numero de casos considerados Nombre de cas examinés	Salario médio diario Salaire moyen journalier	Numero de casos considerados Nombre de cas examinés	Salario médio diario Salaire moyen journalier	Numero de casos considerados Nombre de cas examinés	Salario médio diario Salaire moyen journalier
—	—	—	—	—	—	—	—	—	—	—	—	—
—	—	—	—	—	—	—	—	—	—	—	—	—
—	—	—	—	—	—	—	—	—	—	—	—	—
—	—	—	—	—	—	—	—	—	—	—	—	—
7	7	3$714	7	3$714	—	—	—	—	—	—	—	—
—	—	—	—	—	—	—	—	—	—	—	—	—
—	—	—	—	—	—	—	—	—	—	—	—	—
—	—	—	—	—	—	—	—	—	—	—	—	—
5	5	7$200	5	7$200	—	—	—	—	—	—	—	—
143	141	5$484	139	5$520	2	3$000	2	2$500	2	2$500	—	—
510	403	5$153	350	5$467	53	3$075	107	2$577	77	2$801	30	2$000
737	**677**	**4$190**	**490**	**4$701**	**187**	**2$807**	**60**	**2$485**	**25**	**1$964**	**35**	**2$857**
—	—	—	—	—	—	—	—	—	—	—	—	—
36	21	2$019	2	6$000	19	1$600	15	3$000	—	—	15	3$000
5	5	7$600	5	7$600	—	—	—	—	—	—	—	—
—	—	—	—	—	—	—	—	—	—	—	—	—
6	6	5$083	5	5$700	1	2$000	—	—	—	—	—	—
—	—	—	—	—	—	—	—	—	—	—	—	—

IV — Designação regional do salario médio dos operarios jornaleiros de diversas categorias profissio

Désignation régionale du salaire moyen des ouvriers journaliers de diverses catégories profession

CATEGORIAS PROFISSIONAES CATÉGORIES PROFESSIONNELLES	RIO GRANDE DO NORTE												
	Total geral dos casos considerados Total général de cas examinés	Operarios maiores de 14 annos Ouvriers de plus de 14 ans						Operarios menores de 14 annos Ouvriers de moins de 14 ans					
		Total Total		SEXO MASCULINO SEXE MASCULIN		SEXO FEMININO SEXE FÉMININ		Total Total		SEXO MASCULINO SEXE MASCULIN		SEXO FEMININO SEXE FÉMININ	
		Numero de casos considerados Nombre de cas examinés	Salario médio diario Salaire moyen journalier	Numero de casos considerados Nombre de cas examinés	Salario médio diario Salaire moyen journalier	Numero de casos considerados Nombre de cas examinés	Salario médio diario Salaire moyen journalier	Numero de casos considerados Nombre de cas examinés	Salario médio diario Salaire moyen journalier	Numero de casos considerados Nombre de cas examinés	Salario médio diario Salaire moyen journalier	Numero de casos considerados Nombre de cas examinés	Salario médio diario Salaire moyen journalier
Rotulador (Étiqueteur)	—	—	—	—	—	—	—	—	—	—	—	—	—
Velas, sabão, oleos e gorduras (Bougies, savon, huiles et graisses)													
Cartucheiro de velas (Cartonnier)	—	—	—	—	—	—	—	—	—	—	—	—	—
Cortador de sabão (Coupeur de savon)	—	—	—	—	—	—	—	—	—	—	—	—	—
Empacotador de velas (Paqueteur de bougies)	—	—	—	—	—	—	—	—	—	—	—	—	—
Fundidor de velas (Fondeur de bougies)	—	—	—	—	—	—	—	—	—	—	—	—	—
Prensador de velas (Presseur de bougies)	—	—	—	—	—	—	—	—	—	—	—	—	—
Saboeiro (Savonnier)	—	—	—	—	—	—	—	—	—	—	—	—	—
Papel, papelão e respectivos artefactos (Papier, carton et leurs ouvrages)													
Calandreiro (Calandreur)	—	—	—	—	—	—	—	—	—	—	—	—	—
Cortador de papelão (Coupeur de carton)	—	—	—	—	—	—	—	—	—	—	—	—	—
Cozedor (Façonnier)	—	—	—	—	—	—	—	—	—	—	—	—	—
Cylindreiro de papel (Cylindreur de papier)	—	—	—	—	—	—	—	—	—	—	—	—	—
Forrador (Tapissier)	—	—	—	—	—	—	—	—	—	—	—	—	—
Gommador (Colleur)	—	—	—	—	—	—	—	—	—	—	—	—	—
Outras profissões (Autres métiers)													
Technico (Technicien)	—	—	—	—	—	—	—	—	—	—	—	—	—
Mestre (Maître)	—	—	—	—	—	—	—	—	—	—	—	—	—
Contra-mestre (Contremaître)	—	—	—	—	—	—	—	—	—	—	—	—	—
Mecanico (Mécanicien)	—	—	—	—	—	—	—	—	—	—	—	—	—
Outras profissões (Autres métiers)	—	—	—	—	—	—	—	—	—	—	—	—	—
Profissões indeterminadas (Métiers non spécifiés)	—	—	—	—	—	—	—	—	—	—	—	—	—

naes em serviço nas fabricas recenseadas em 1 de Setembro de 1920, segundo a idade e o sexo

nelles en service dans les fabriques recensées au 1er Septembre 1920, d'après l'âge et le sexe

RIO GRANDE DO SUL

Total geral dos casos considerados Total général de cas examinés	Operarios maiores de 14 annos Ouvriers de plus de 14 ans						Operarios menores de 14 annos Ouvriers de moins de 14 ans					
	Total Total		SEXO MASCULINO SEXE MASCULIN		SEXO FEMININO SEXE FÉMININ		Total Total		SEXO MASCULINO SEXE MASCULIN		SEXO FEMININO SEXE FÉMININ	
	Numero de casos considerados Nombre de cas examinés	Salario médio diario Salaire moyen journalier	Numero de casos considerados Nombre de cas examinés	Salario médio diario Salaire moyen journalier	Numero de casos considerados Nombre de cas examinés	Salario médio diario Salaire moyen journalier	Numero de casos considerados Nombre de cas examinés	Salario médio diario Salaire moyen journalier	Numero de casos considerados Nombre de cas examinés	Salario médio diario Salaire moyen journalier	Numero de casos considerados Nombre de cas examinés	Salario médio diario Salaire moyen journalier
3	3	2$000	—	—	3	2$000	—	—	—	—	—	—
—	—	—	—	—	—	—	—	—	—	—	—	—
7	7	5$000	7	5$000	—	—	—	—	—	—	—	—
—	—	—	—	—	—	—	—	—	—	—	—	—
29	14	3$900	12	4$050	2	3$000	15	1$500	15	1$500	—	—
4	4	3$800	4	3$800	—	—	—	—	—	—	—	—
26	26	6$823	17	7$259	9	6$000	—	—	—	—	—	—
—	—	—	—	—	—	—	—	—	—	—	—	—
—	—	—	—	—	—	—	—	—	—	—	—	—
—	—	—	—	—	—	—	—	—	—	—	—	—
—	—	—	—	—	—	—	—	—	—	—	—	—
—	—	—	—	—	—	—	—	—	—	—	—	—
—	—	—	—	—	—	—	—	—	—	—	—	—
2	2	11$500	2	11$500	—	—	—	—	—	—	—	—
5	5	10$720	5	10$720	—	—	—	—	—	—	—	—
—	—	—	—	—	—	—	—	—	—	—	—	—
2	2	9$500	2	9$500	—	—	—	—	—	—	—	—
275	253	4$630	245	4$652	8	3$025	22	3$118	6	2$933	16	3$187
337	329	3$555	184	4$171	145	2$774	8	1$625	4	2$250	4	1$000

IV — Designação regional do salario médio dos operarios jornaleiros de diversas categorias profissio

Désignation régionale du salaire moyen des ouvriers journaliers de diverses catégories profession

CATEGORIAS PROFISSIONAES CATÉGORIES PROFESSIONNELLES	RIO GRANDE DO NORTE												
		Operarios maiores de 14 annos Ouvriers de plus de 14 ans						Operarios menores de 14 annos Ouvriers de moins de 14 ans					
	Total geral dos casos considerados Total général de cas examinés	Total Total		SEXO MASCULINO SEXE MASCULIN		SEXO FEMININO SEXE FÉMININ		Total Total		SEXO MASCULINO SEXE MASCULIN		SEXO FEMININO SEXE FÉMININ	
		Numero de casos considerados Nombre de cas examinés	Salario médio diario Salaire moyen journalier	Numero de casos considerados Nombre de cas examinés	Salario médio diario Salaire moyen journalier	Numero de casos considerados Nombre de cas examinés	Salario médio diario Salaire moyen journalier	Numero de casos considerados Nombre de cas examinés	Salario médio diario Salaire moyen journalier	Numero de casos considerados Nombre de cas examinés	Salario médio diario Salaire moyen journalier	Numero de casos considerados Nombre de cas examinés	Salario médio diario Salaire moyen journalier
VII — INDUSTRIAS DA ALIMENTAÇÃO — INDUSTRIES DE L'ALIMENTATION	**316**	**216**	**1$925**	**188**	**2$068**	**28**	**$964**	**100**	**1$200**	**100**	**1$200**	—	—
Alimentação propriamente dita (Aliments proprement dits)	—	—	—	—	—	—	—	—	—	—	—	—	—
Baleiro (Fabricant de bonbons)	—	—	—	—	—	—	—	—	—	—	—	—	—
Biscouteiro (Fabricant de biscuits)	—	—	—	—	—	—	—	—	—	—	—	—	—
Cervejeiro (Brasseur)	—	—	—	—	—	—	—	—	—	—	—	—	—
Chocolateiro (Chocolatier)	—	—	—	—	—	—	—	—	—	—	—	—	—
Confeiteiro (Confiturier)	—	—	—	—	—	—	—	—	—	—	—	—	—
Cylindreiro (Cylindreur)	—	—	—	—	—	—	—	—	—	—	—	—	—
Destillador (Destillateur)	—	—	—	—	—	—	—	—	—	—	—	—	—
Doceiro (Confiseur)	—	—	—	—	—	—	—	—	—	—	—	—	—
Engarrafador (Embouteilleur)	—	—	—	—	—	—	—	—	—	—	—	—	—
Ensaccador (Ensacheur)	—	—	—	—	—	—	—	—	—	—	—	—	—
Forneiro (Fournier)	—	—	—	—	—	—	—	—	—	—	—	—	—
Lavador de garrafas (Laveur de bouteilles)	—	—	—	—	—	—	—	—	—	—	—	—	—
Manipulador de conservas (Manipulateur de conserves)	—	—	—	—	—	—	—	—	—	—	—	—	—
Masseiro (Pâtissier)	1	1	3$700	1	3$700	—	—	—	—	—	—	—	—
Moldador (Mouleur)	—	—	—	—	—	—	—	—	—	—	—	—	—
Moleiro (Meunier)	—	—	—	—	—	—	—	—	—	—	—	—	—
Refinador de assucar (Raffineur)	—	—	—	—	—	—	—	—	—	—	—	—	—
Salsicheiro (Charcutier)	—	—	—	—	—	—	—	—	—	—	—	—	—
Torrador de café (Torrefacteur de café)	—	—	—	—	—	—	—	—	—	—	—	—	—
Fumos e seus preparados (Tabac et ses préparations)													
Carteirista (Boîtier)	—	—	—	—	—	—	—	—	—	—	—	—	—
Charuteiro (Cigareur)	—	—	—	—	—	—	—	—	—	—	—	—	—

naes em serviço nas fabricas recenseadas em 1 de Setembro de 1920, segundo a idade e o sexo

nelles en service dans les fabriques recensées au 1er Septembre 1920, d'après l'âge et le sexe

RIO GRANDE DO SUL

Total geral dos casos considerados Total général de cas examinés	Operarios maiores de 14 annos Ouvriers de plus de 14 ans						Operarios menores de 14 annos Ouvriers de moins de 14 ans					
	Total Total		SEXO MASCULINO SEXE MASCULIN		SEXO FEMININO SEXE FÉMININ		Total Total		SEXO MASCULINO SEXE MASCULIN		SEXO FEMININO SEXE FÉMININ	
	Numero de casos considerados Nombre de cas examinés	Salario médio diario Salaire moyen journalier	Numero de casos considerados Nombre de cas examinés	Salario médio diario Salaire moyen journalier	Numero de casos considerados Nombre de cas examinés	Salario médio diario Salaire moyen journalier	Numero de casos considerados Nombre de cas examinés	Salario médio diario Salaire moyen journalier	Numero de casos considerados Nombre de cas examinés	Salario médio diario Salaire moyen journalier	Numero de casos considerados Nombre de cas examinés	Salario médio diario Salaire moyen journalier
6.657	5.968	5$181	4.854	5$679	1.114	3$011	689	2$274	538	2$398	151	1$829
—	—	—	—	—	—	—	—	—	—	—	—	—
75	62	3$373	14	5$936	48	2$625	13	2$000	—	—	13	2$000
14	14	3$214	4	5$000	10	2$500	—	—	—	—	—	—
10	10	7$300	10	7$300	—	—	—	—	—	—	—	—
77	77	2$838	4	9$000	73	2$500	—	—	—	—	—	—
27	27	3$111	3	8$000	24	2$500	—	—	—	—	—	—
—	—	—	—	—	—	—	—	—	—	—	—	—
—	—	—	—	—	—	—	—	—	—	—	—	—
—	—	—	—	—	—	—	—	—	—	—	—	—
138	127	5$935	126	5$959	1	3$000	11	3$000	11	3$000	—	—
9	9	3$978	7	4$257	2	3$000	—	—	—	—	—	—
2	2	6$000	2	6$000	—	—	—	—	—	—	—	—
35	31	5$113	31	5$113	—	—	4	3$500	4	3$500	—	—
—	—	—	—	—	—	—	—	—	—	—	—	—
38	35	4$851	34	4$906	1	3$000	3	2$000	3	2$000	—	—
—	—	—	—	—	—	—	—	—	—	—	—	—
46	46	6$122	45	6$236	1	1$000	—	—	—	—	—	—
—	—	—	—	—	—	—	—	—	—	—	—	—
6	6	6$917	6	6$917	—	—	—	—	—	—	—	—
25	22	5$827	22	5$827	—	—	3	3$000	3	3$000	—	—
19	6	2$000	—	—	6	2$000	13	1$962	—	—	13	1$962
90	90	8$456	37	8$486	53	8$434	—	—	—	—	—	—

IV — Designação regional do salario médio dos operarios jornaleiros de diversas categorias profissio

Désignation régionale du salaire moyen des ouvriers journaliers de diverses catégories profession

CATEGORIAS PROFISSIONAES CATÉGORIES PROFESSIONNELLES	RIO GRANDE DO NORTE												
	Total geral dos casos considerados Total général de cas examinés	Operarios maiores de 14 annos Ouvriers de plus de 14 ans						Operarios menores de 14 annos Ouvriers de moins de 14 ans					
		Total Total		SEXO MASCULINO SEXE MASCULIN		SEXO FEMININO SEXE FÉMININ		Total Total		SEXO MASCULINO SEXE MASCULIN		SEXO FEMININO SEXE FÉMININ	
		Numero de casos considerados Nombre de cas examinés	Salario médio diario Salaire moyen journalier	Numero de casos considerados Nombre de cas examinés	Salario médio diario Salaire moyen journalier	Numero de casos considerados Nombre de cas examinés	Salario médio diario Salaire moyen journalier	Numero de casos considerados Nombre de cas examinés	Salario médio diario Salaire moyen journalier	Numero de casos considerados Nombre de cas examinés	Salario médio diario Salaire moyen journalier	Numero de casos considerados Nombre de cas examinés	Salario médio diario Salaire moyen journalier
Cigarreiro (Cigaretteur)	—	—	—	—	—	—	—	—	—	—	—	—	—
Cortador de fumo (Coupeur de tabac)	—	—	—	—	—	—	—	—	—	—	—	—	—
Destalador de fumo (Nettoyeur de tabac)	—	—	—	—	—	—	—	—	—	—	—	—	—
Emmaçador de cigarros (Paqueteur de cigarettes)	4	—	—	—	—	—	—	4	1$200	4	1$200	—	—
Empacotador de fumo (Paqueteur de tabac)	—	—	—	—	—	—	—	—	—	—	—	—	—
Manipulador de fumo (Manipulateur de tabac)	—	—	—	—	—	—	—	—	—	—	—	—	—
Outras profissões (Autres métiers)													
Technico (Technicien)	—	—	—	—	—	—	—	—	—	—	—	—	—
Mestre (Maître)	—	—	—	—	—	—	—	—	—	—	—	—	—
Contra-mestre (Contremaître.)	—	—	—	—	—	—	—	—	—	—	—	—	—
Mecanico (Mécanicien)	—	—	—	—	—	—	—	—	—	—	—	—	—
Outras profissões (Autres métiers)	2	2	45$000	2	45$000	—	—	—	—	—	—	—	—
Profissões indeterminadas (Métiers non spécifiés)	309	213	1$512	185	1$595	28	$964	96	1$200	96	1$200	—	—
VIII — INDUSTRIAS DO VESTUARIO E TOUCADOR — INDUSTRIES DE L'HABILLEMENT ET DE LA TOILETTE	—	—	—	—	—	—	—	—	—	—	—	—	—
Chapéos, bonnés e chapéos de sol (Coiffures et parapluies)													
Arcador (Plieur)	—	—	—	—	—	—	—	—	—	—	—	—	—
Armador de chapéos de sol (Dresseur de parapluies)	—	—	—	—	—	—	—	—	—	—	—	—	—
Cartoneiro (Cartonnier)	—	—	—	—	—	—	—	—	—	—	—	—	—

naes em serviço nas fabricas recenseadas em 1 de Setembro de 1920, segundo a idade e o sexo

nelles en service dans les fabriques recensées au 1er Septembre 1920, d'après l'âge et le sexe

RIO GRANDE DO SUL

Total geral dos casos considerados Total général de cas examinés	Operarios maiores de 14 annos Ouvriers de plus de 14 ans						Operarios menores de 14 annos Ouvriers de moins de 14 ans					
	Total Total		SEXO MASCULINO SEXE MASCULIN		SEXO FEMININO SEXE FÉMININ		Total Total		SEXO MASCULINO SEXE MASCULIN		SEXO FEMININO SEXE FÉMININ	
	Numero de casos considerados Nombre de cas examinés	Salario médio diario Salaire moyen journalier	Numero de casos considerados Nombre de cas examinés	Salario médio diario Salaire moyen journalier	Numero de casos considerados Nombre de cas examinés	Salario médio diario Salaire moyen journalier	Numero de casos considerados Nombre de cas examinés	Salario médio diario Salaire moyen journalier	Numero de casos considerados Nombre de cas examinés	Salario médio diario Salaire moyen journalier	Numero de casos considerados Nombre de cas examinés	Salario médio diario Salaire moyen journalier
197	193	2$734	22	3$000	171	2$700	4	1$800	—	—	4	1$800
6	6	5$833	6	5$833	—	—	—	—	—	—	—	—
132	132	1$939	—	—	132	1$939	—	—	—	—	—	—
—	—	—	—	—	—	—	—	—	—	—	—	—
6	6	2$167	—	—	6	2$167	—	—	—	—	—	—
—	—	—	—	—	—	—	—	—	—	—	—	—
—	—	—	—	—	—	—	—	—	—	—	—	—
14	14	11$714	14	11$714	—	—	—	—	—	—	—	—
1	1	8$500	1	8$500	—	—	—	—	—	—	—	—
72	72	10$478	72	10$478	—	—	—	—	—	—	—	—
3.281	2.946	5$893	2.605	6$256	341	3$127	335	2$464	283	2$530	52	2$102
2.337	2.054	4$333	1.789	4$539	245	2$826	303	2$048	234	2$189	69	1$568
1.428	1.279	5$827	821	6$748	458	4$176	149	2$954	77	2$887	72	3$025
—	—	—	—	—	—	—	—	—	—	—	—	—
—	—	—	—	—	—	—	—	—	—	—	—	—
—	—	—	—	—	—	—	—	—	—	—	—	—

IV — Designação regional do salario médio dos operarios jornaleiros de diversas categorias profissio

Désignation régionale du salaire moyen des ouvriers journaliers de diverses catégories profession

CATEGORIAS PROFISSIONAES CATÉGORIES PROFESSIONNELLES	RIO GRANDE DO NORTE												
	Total geral dos casos considerados Total général de cas examinés	Operarios maiores de 14 annos Ouvriers de plus de 14 ans						Operarios menores de 14 annos Ouvriers de moins de 14 ans					
		Total Total		SEXO MASCULINO SEXE MASCULIN		SEXO FEMININO SEXE FÉMININ		Total Total		SEXO MASCULINO SEXE MASCULIN		SEXO FEMININO SEXE FÉMININ	
		Numero de casos considerados Nombre de cas examinés	Salario médio diario Salaire moyen journalier	Numero de casos considerados Nombre de cas examinés	Salario médio diario Salaire moyen journalier	Numero de casos considerados Nombre de cas examinés	Salario médio diario Salaire moyen journalier	Numero de casos considerados Nombre de cas examinés	Salario médio diario Salaire moyen journalier	Numero de casos considerados Nombre de cas examinés	Salario médio diario Salaire moyen journalier	Numero de casos considerados Nombre de cas examinés	Salario médio diario Salaire moyen journalier
Cortador de bonnés e chapéos de panno (Coupeur d'étoffe à coiffures)	—	—	—	—	—	—	—	—	—	—	—	—	—
Cortador de chapéos de sol (Coupeur d'étoffe à parapluies)	—	—	—	—	—	—	—	—	—	—	—	—	—
Costureira (Couturière)	—	—	—	—	—	—	—	—	—	—	—	—	—
Enformador (Modeleur)	—	—	—	—	—	—	—	—	—	—	—	—	—
Engommador (Engommeur)	—	—	—	—	—	—	—	—	—	—	—	—	—
Esmurçador (Rogneur)	—	—	—	—	—	—	—	—	—	—	—	—	—
Forrador (Coiffeur)	—	—	—	—	—	—	—	—	—	—	—	—	—
Fulista (Feutrier)	—	—	—	—	—	—	—	—	—	—	—	—	—
Lixador (Polisseur)	—	—	—	—	—	—	—	—	—	—	—	—	—
Prensador (Presseur)	—	—	—	—	—	—	—	—	—	—	—	—	—
Propriagista (Apprêteur)	—	—	—	—	—	—	—	—	—	—	—	—	—
Tintureiro (Teinturier)	—	—	—	—	—	—	—	—	—	—	—	—	—
Torneador (Lustreur au tour)	—	—	—	—	—	—	—	—	—	—	—	—	—
Calçados (Chaussures)													
Acabador (Finisseur)	—	—	—	—	—	—	—	—	—	—	—	—	—
Apontador (Patronneur)	—	—	—	—	—	—	—	—	—	—	—	—	—
Chineleiro (Pantouflier)	—	—	—	—	—	—	—	—	—	—	—	—	—
Cortador (Coupeur)	—	—	—	—	—	—	—	—	—	—	—	—	—
Encospiador (Monteur d'embouchoir)	—	—	—	—	—	—	—	—	—	—	—	—	—
Frizador (Fraiseur)	—	—	—	—	—	—	—	—	—	—	—	—	—
Gaspeador (Coupeur de l'empeigne)	—	—	—	—	—	—	—	—	—	—	—	—	—
Limpador (Sireur)	—	—	—	—	—	—	—	—	—	—	—	—	—
Lixador (Polisseur)	—	—	—	—	—	—	—	—	—	—	—	—	—
Montador (Monteur)	—	—	—	—	—	—	—	—	—	—	—	—	—

naes em serviço nas fabricas recenseadas em 1 de Setembro de 1920, segundo a idade e o sexo

nelles en service dans les fabriques recensées au 1er Septembre 1920, d'après l'âge et le sexe

RIO GRANDE DO SUL

Total geral dos casos considerados Total général de cas examinés	Operarios maiores de 14 annos Ouvriers de plus de 14 ans						Operarios menores de 14 annos Ouvriers de moins de 14 ans					
	Total Total		SEXO MASCULINO SEXE MASCULIN		SEXO FEMININO SEXE FÉMININ		Total Total		SEXO MASCULINO SEXE MASCULIN		SEXO FEMININO SEXE FÉMININ	
	Numero de casos considerados Nombre de cas examinés	Salario médio diario Salaire moyen journalier	Numero de casos considerados Nombre de cas examinés	Salario médio diario Salaire moyen journalier	Numero de casos considerados Nombre de cas examinés	Salario médio diario Salaire moyen journalier	Numero de casos considerados Nombre de cas examinés	Salario médio diario Salaire moyen journalier	Numero de casos considerados Nombre de cas examinés	Salario médio diario Salaire moyen journalier	Numero de casos considerados Nombre de cas examinés	Salario médio diario Salaire moyen journalier
—	—	—	—	—	—	—	—	—	—	—	—	—
—	—	—	—	—	—	—	—	—	—	—	—	—
5	5	3$000	—	—	5	3$000	—	—	—	—	—	—
—	—	—	—	—	—	—	—	—	—	—	—	—
—	—	—	—	—	—	—	—	—	—	—	—	—
—	—	—	—	—	—	—	—	—	—	—	—	—
—	—	—	—	—	—	—	—	—	—	—	—	—
10	10	6$000	9	6$556	1	1$000	—	—	—	—	—	—
—	—	—	—	—	—	—	—	—	—	—	—	—
—	—	—	—	—	—	—	—	—	—	—	—	—
—	—	—	—	—	—	—	—	—	—	—	—	—
—	—	—	—	—	—	—	—	—	—	—	—	—
—	—	—	—	—	—	—	—	—	—	—	—	—
78	70	7$850	70	7$850	—	—	8	1$975	8	1$975	—	—
12	12	8$167	12	8$167	—	—	—	—	—	—	—	—
40	40	5$512	40	5$512	—	—	—	—	—	—	—	—
65	58	7$422	58	7$422	—	—	7	4$786	7	4$786	—	—
—	—	—	—	—	—	—	—	—	—	—	—	—
—	—	—	—	—	—	—	—	—	—	—	—	—
—	—	—	—	—	—	—	—	—	—	—	—	—
—	—	—	—	—	—	—	—	—	—	—	—	—
—	—	—	—	—	—	—	—	—	—	—	—	—
79	77	7$709	77	7$709	—	—	2	3$000	2	3$000	—	—

IV — Designação regional do salario médio dos operarios jornaleiros de diversas categorias profissio

Désignation régionale du salaire moyen des ouvriers journaliers de diverses catégories profession

CATEGORIAS PROFISSIONAES CATÉGORIES PROFESSIONNELLES	RIO GRANDE DO NORTE												
	Total geral dos casos considerados Total général de cas examinés	Operarios maiores de 14 annos Ouvriers de plus de 14 ans						Operarios menores de 14 annos Ouvriers de moins de 14 ans					
		Total Total		SEXO MASCULINO SEXE MASCULIN		SEXO FEMININO SEXE FÉMININ		Total Total		SEXO MASCULINO SEXE MASCULIN		SEXO FEMININO SEXE FÉMININ	
		Numero de casos considerados Nombre de cas examinés	Salario médio diario Salaire moyen journalier	Numero de casos considerados Nombre de cas examinés	Salario médio diario Salaire moyen journalier	Numero de casos considerados Nombre de cas examinés	Salario médio diario Salaire moyen journalier	Numero de casos considerados Nombre de cas examinés	Salario médio diario Salaire moyen journalier	Numero de casos considerados Nombre de cas examinés	Salario médio diario Salaire moyen journalier	Numero de casos considerados Nombre de cas examinés	Salario médio diario Salaire moyen journalier
Official de modelo Luiz XV (Ouvrier du modèle Louis XV).....	—	—	—	—	—	—	—	—	—	—	—	—	—
Ponteador (Apprêteur).....	—	—	—	—	—	—	—	—	—	—	—	—	—
Pespontador (Piqueur).....	—	—	—	—	—	—	—	—	—	—	—	—	—
Picador de ponto (Perceur).....	—	—	—	—	—	—	—	—	—	—	—	—	—
Pregador (Cloueur).....	—	—	—	—	—	—	—	—	—	—	—	—	—
Tamanqueiro (Sabotier).....	—	—	—	—	—	—	—	—	—	—	—	—	—
Virador (Cambreur).....	—	—	—	—	—	—	—	—	—	—	—	—	—
Roupas e outros artigos do vestuario e flôres artificiaes (Confections et articles de toilette et fleurs artificielles)													
Chapeleira (Chapelière).....	—	—	—	—	—	—	—	—	—	—	—	—	—
Colleteira (Corsetière).....	—	—	—	—	—	—	—	—	—	—	—	—	—
Cortador de luvas (Coupeur de gants).....	—	—	—	—	—	—	—	—	—	—	—	—	—
Cortador de roupas (Coupeur d'habits).....	—	—	—	—	—	—	—	—	—	—	—	—	—
Costureira (Couturière).....	—	—	—	—	—	—	—	—	—	—	—	—	—
Engommadeira (Repasseuse).....	—	—	—	—	—	—	—	—	—	—	—	—	—
Florista (Fleuriste).....	—	—	—	—	—	—	—	—	—	—	—	—	—
Lavador (Laveur).....	—	—	—	—	—	—	—	—	—	—	—	—	—
Modista (Modiste).....	—	—	—	—	—	—	—	—	—	—	—	—	—
Tintureiro (Teinturier).....	—	—	—	—	—	—	—	—	—	—	—	—	—
Outras profissões (Autres métiers)													
Technico (Technicien).....	—	—	—	—	—	—	—	—	—	—	—	—	—
Mestre (Maître).....	—	—	—	—	—	—	—	—	—	—	—	—	—
Contra-mestre (Contremaître).....	—	—	—	—	—	—	—	—	—	—	—	—	—

naes em serviço nas fabricas recenseadas em 1 de Setembro de 1920, segundo a idade e o sexo

nelles en service dans les fabriques recensées au 1er Septembre 1920, d'après l'âge et le sexe

RIO GRANDE DO SUL

Total geral dos casos considerados Total général de cas examinés	Operarios maiores de 14 annos Ouvriers de plus de 14 ans						Operarios menores de 14 annos Ouvriers de moins de 14 ans					
	Total Total		SEXO MASCULINO SEXE MASCULIN		SEXO FEMININO SEXE FÉMININ		Total Total		SEXO MASCULINO SEXE MASCULIN		SEXO FEMININO SEXE FÉMININ	
	Numero de casos considerados Nombre de cas examinés	Salario médio diario Salaire moyen journalier	Numero de casos considerados Nombre de cas examinés	Salario médio diario Salaire moyen journalier	Numero de casos considerados Nombre de cas examinés	Salario médio diario Salaire moyen journalier	Numero de casos considerados Nombre de cas examinés	Salario médio diario Salaire moyen journalier	Numero de casos considerados Nombre de cas examinés	Salario médio diario Salaire moyen journalier	Numero de casos considerados Nombre de cas examinés	Salario médio diario Salaire moyen journalier
—	—	—	—	—	—	—	—	—	—	—	—	—
1	1	8$500	1	8$500	—	—	—	—	—	—	—	—
87	83	4$554	13	5$923	70	4$300	4	2$000	—	—	4	2$000
—	—	—	—	—	—	—	—	—	—	—	—	—
—	—	—	—	—	—	—	—	—	—	—	—	—
8	8	4$937	8	4$937	—	—	—	—	—	—	—	—
—	—	—	—	—	—	—	—	—	—	—	—	—
—	—	—	—	—	—	—	—	—	—	—	—	—
10	10	3$500	—	—	10	3$500	—	—	—	—	—	—
—	—	—	—	—	—	—	—	—	—	—	—	—
6	6	9$333	3	13$000	3	5$667	—	—	—	—	—	—
109	106	4$368	—	—	106	4$368	3	2$000	—	—	3	2$000
—	—	—	—	—	—	—	—	—	—	—	—	—
—	—	—	—	—	—	—	—	—	—	—	—	—
—	—	—	—	—	—	—	—	—	—	—	—	—
—	—	—	—	—	—	—	—	—	—	—	—	—
—	—	—	—	—	—	—	—	—	—	—	—	—
—	—	—	—	—	—	—	—	—	—	—	—	—
7	7	12$429	7	12$429	—	—	—	—	—	—	—	—
1	1	7$000	1	7$000	—	—	—	—	—	—	—	—

IV — Designação regional do salario médio dos operarios jornaleiros de diversas categorias profissio

Désignation régionale du salaire moyen des ouvriers journaliers de diverses catégories profession

CATEGORIAS PROFISSIONAES CATÉGORIES PROFESSIONNELLES	RIO GRANDE DO NORTE													
		Operarios maiores de 14 annos Ouvriers de plus de 14 ans						Operarios menores de 14 annos Ouvriers de moins de 14 ans					
	Total geral dos casos considerados Total général de cas examinés	Total Total		SEXO MASCULINO SEXE MASCULIN		SEXO FEMININO SEXE FÉMININ		Total Total		SEXO MASCULINO SEXE MASCULIN		SEXO FEMININO SEXE FÉMININ	
		Numero de casos considerados Nombre de cas examinés	Salario médio diario Salaire moyen journalier	Numero de casos considerados Nombre de cas examinés	Salario médio diario Salaire moyen journalier	Numero de casos considerados Nombre de cas examinés	Salario médio diario Salaire moyen journalier	Numero de casos considerados Nombre de cas examinés	Salario médio diario Salaire moyen journalier	Numero de casos considerados Nombre de cas examinés	Salario médio diario Salaire moyen journalier	Numero de casos considerados Nombre de cas examinés	Salario médio diario Salaire moyen journalier
Mecanico (Mécanicien)	—	—	—	—	—	—	—	—	—	—	—	—	—
Outras profissões (Autres métiers)	—	—	—	—	—	—	—	—	—	—	—	—	—
Profissões indeterminadas (Métiers non spécifiés)	—	—	—	—	—	—	—	—	—	—	—	—	—
IX — INDUSTRIAS DO MOBILIARIO — INDUSTRIES DE L'AMEUBLEMENT	—	—	—	—	—	—	—	—	—	—	—	—	—
Colchoeiro (Matelassier)	—	—	—	—	—	—	—	—	—	—	—	—	—
Desenhista (Dessinateur)	—	—	—	—	—	—	—	—	—	—	—	—	—
Empalhador (Empailleur)	—	—	—	—	—	—	—	—	—	—	—	—	—
Entalhador (Marqueteur)	—	—	—	—	—	—	—	—	—	—	—	—	—
Estofador (Rembourreur)	—	—	—	—	—	—	—	—	—	—	—	—	—
Laqueador (Laqueur)	—	—	—	—	—	—	—	—	—	—	—	—	—
Lustrador (Vernisseur)	—	—	—	—	—	—	—	—	—	—	—	—	—
Marceneiro (Menuisier)	—	—	—	—	—	—	—	—	—	—	—	—	—
Polidor ou lixador (Polisseur ou brunisseur)	—	—	—	—	—	—	—	—	—	—	—	—	—
Outras profissões (Autres métiers)													
Technico (Technicien)	—	—	—	—	—	—	—	—	—	—	—	—	—
Mestre (Maître)	—	—	—	—	—	—	—	—	—	—	—	—	—
Contra-mestre (Contremaître)	—	—	—	—	—	—	—	—	—	—	—	—	—
Mecanico (Mécanicien)	—	—	—	—	—	—	—	—	—	—	—	—	—
Outras profissões (Autres métiers)	—	—	—	—	—	—	—	—	—	—	—	—	—
Profissões indeterminadas (Métiers non spécifiés)	—	—	—	—	—	—	—	—	—	—	—	—	—

naes em serviço nas fabricas recenseadas em 1 de Setembro de 1920, segundo a idade e o sexo

nelles en service dans les fabriques recensées au 1er Septembre 1920, d'après l'âge et le sexe

RIO GRANDE DO SUL

Total geral dos casos considerados Total général de cas examinés	Operarios maiores de 14 annos Ouvriers de plus de 14 ans						Operarios menores de 14 annos Ouvriers de moins de 14 ans					
	Total Total		SEXO MASCULINO SEXE MASCULIN		SEXO FEMININO SEXE FÉMININ		Total Total		SEXO MASCULINO SEXE MASCULIN		SEXO FEMININO SEXE FÉMININ	
	Numero de casos considerados Nombre de cas examinés	Salario médio diario Salaire moyen journalier	Numero de casos considerados Nombre de cas examinés	Salario médio diario Salaire moyen journalier	Numero de casos considerados Nombre de cas examinés	Salario médio diario Salaire moyen journalier	Numero de casos considerados Nombre de cas examinés	Salario médio diario Salaire moyen journalier	Numero de casos considerados Nombre de cas examinés	Salario médio diario Salaire moyen journalier	Numero de casos considerados Nombre de cas examinés	Salario médio diario Salaire moyen journalier
—	—	—	—	—	—	—	—	—	—	—	—	—
434	359	5$167	143	6$471	216	4$304	75	3$379	25	3$000	50	3$568
476	426	6$002	379	6$348	47	3$213	50	2$348	35	2$629	15	1$693
1.085	**1.046**	**5$639**	**609**	**7$761**	**437**	**2$682**	**39**	**2$359**	**31**	**2$710**	**8**	**1$000**
2	2	4$400	2	4$400	—	—	—	—	—	—	—	—
—	—	—	—	—	—	—	—	—	—	—	—	—
6	6	2$167	2	2$500	4	2$000	—	—	—	—	—	—
10	10	12$800	10	12$800	—	—	—	—	—	—	—	—
5	5	10$000	5	10$000	—	—	—	—	—	—	—	—
—	—	—	—	—	—	—	—	—	—	—	—	—
123	120	4$375	33	7$818	87	3$069	3	3$000	3	3$000	—	—
178	177	9$198	177	9$198	—	—	1	3$000	1	3$000	—	—
28	28	8$500	28	8$500	—	—	—	—	—	—	—	—
1	1	10$000	1	10$000	—	—	—	—	—	—	—	—
3	3	14$000	3	14$000	—	—	—	—	—	—	—	—
—	—	—	—	—	—	—	—	—	—	—	—	—
—	—	—	—	—	—	—	—	—	—	—	—	—
601	585	4$644	271	6$928	314	2$672	16	2$812	16	2$812	—	—
128	109	4$944	77	6$245	32	1$812	19	1$842	11	2$455	8	1$000

IV — Designação regional do salario médio dos operarios jornaleiros de diversas categorias profissio

Désignation régionale du salaire moyen des ouvriers journaliers, de diverses catégories profession

CATEGORIAS PROFISSIONAES CATÉGORIES PROFESSIONNELLES	RIO GRANDE DO NORTE												
	Total geral dos casos considerados Total général de cas examinés	Operarios maiores de 14 annos Ouvriers de plus de 14 ans						Operarios menores de 14 annos Ouvriers de moins de 14 ans					
		Total Total		SEXO MASCULINO SEXE MASCULIN		SEXO FEMININO SEXE FÉMININ		Total Total		SEXO MASCULINO SEXE MASCULIN		SEXO FEMININO SEXE FÉMININ	
		Numero de casos considerados Nombre de cas examinés	Salario médio diario Salaire moyen journalier	Numero de casos considerados Nombre de cas examinés	Salario médio diario Salaire moyen journalier	Numero de casos considerados Nombre de cas examinés	Salario médio diario Salaire moyen journalier	Numero de casos considerados Nombre de cas examinés	Salario médio diario Salaire moyen journalier	Numero de casos considerados Nombre de cas examinés	Salario médio diario Salaire moyen journalier	Numero de casos considerados Nombre de cas examinés	Salario médio diario Salaire moyen journalier
X — INDUSTRIAS DA EDIFICAÇÃO — INDUSTRIES DU BÂTIMENT	**45**	**42**	**2$595**	**41**	**2$610**	**1**	**2$000**	**3**	**$667**	**3**	**$667**	—	—
Aplainador de madeira. (Raboteur sur bois)...	—	—	—	—	—	—	—	—	—	—	—	—	—
Apparelhador de madeira. (Apprêteur de bois)	—	—	—	—	—	—	—	—	—	—	—	—	—
Bombeiro. (Plombier)..	—	—	—	—	—	—	—	—	—	—	—	—	—
Caieiro. (Chaufournier).	—	—	—	—	—	—	—	—	—	—	—	—	—
Canteiro (Carrier).....	2	2	1$000	2	1$000	—	—	—	—	—	—	—	—
Carpinteiro (Charpentier).....	—	—	—	—	—	—	—	—	—	—	—	—	—
Cortador de marmore (Tailleur de marbre)..	—	—	—	—	—	—	—	—	—	—	—	—	—
Estampador de papel de forraçâc (Imprimeur de papier-tenture)....	—	—	—	—	—	—	—	—	—	—	—	—	—
Estucador (Stucateur)..	—	—	—	—	—	—	—	—	—	—	—	—	—
Gravador (Graveur).....	—	—	—	—	—	—	—	—	—	—	—	—	—
Marmorista (Marbrier).	—	—	—	—	—	—	—	—	—	—	—	—	—
Pedreiro (Maçon).....	1	1	5$000	1	5$000	—	—	—	—	—	—	—	—
Pintor de casas (Peintre en bâtiments).....	—	—	—	—	—	—	—	—	—	—	—	—	—
Polidor (Polisseur).....	—	—	—	—	—	—	—	—	—	—	—	—	—
Tintureiro (Teinturier).	—	—	—	—	—	—	—	—	—	—	—	—	—
Vidraceiro (Vitrier)....	—	—	—	—	—	—	—	—	—	—	—	—	—
Outras profissões (Autres métiers)													
Technico (Technicien)..	—	—	—	—	—	—	—	—	—	—	—	—	—
Mestre (Maître).....	—	—	—	—	—	—	—	—	—	—	—	—	—
Contra-mestre (Contre-maître).....	—	—	—	—	—	—	—	—	—	—	—	—	—
Mecanico (Mécanicien).	—	—	—	—	—	—	—	—	—	—	—	—	—

naes em serviço nas fabricas recenseadas em 1 de Setembro de 1920, segundo a idade e o sexo

nelles en service dans les fabriques recensées au 1er Septembre 1920, d'après l'âge et le sexe

RIO GRANDE DO SUL

Total geral dos casos considerados Total général de cas examinés	Operarios maiores de 14 annos Ouvriers de plus de 14 ans						Operarios menores de 14 annos Ouvriers de moins de 14 ans					
	Total Total		SEXO MASCULINO SEXE MASCULIN		SEXO FEMININO SEXE FÉMININ		Total Total		SEXO MASCULINO SEXE MASCULIN		SEXO FEMININO SEXE FÉMININ	
	Numero de casos considerados Nombre de cas examinés	Salario médio diario Salaire moyen journalier	Numero de casos considerados Nombre de cas examinés	Salario médio diario Salaire moyen journalier	Numero de casos considerados Nombre de cas examinés	Salario médio diario Salaire moyen journalier	Numero de casos considerados Nombre de cas examinés	Salario médio diario Salaire moyen journalier	Numero de casos considerados Nombre de cas examinés	Salario médio diario Salaire moyen journalier	Numero de casos considerados Nombre de cas examinés	Salario médio diario Salaire moyen journalier
238	226	6$630	226	6$630	—	—	12	1$917	12	1$917	—	—
—	—	—	—	—	—	—	—	—	—	—	—	—
—	—	—	—	—	—	—	—	—	—	—	—	—
—	—	—	—	—	—	—	—	—	—	—	—	—
—	—	—	—	—	—	—	—	—	—	—	—	—
—	—	—	—	—	—	—	—	—	—	—	—	—
24	24	8$746	24	8$746	—	—	—	—	—	—	—	—
—	—	—	—	—	—	—	—	—	—	—	—	—
—	—	—	—	—	—	—	—	—	—	—	—	—
—	—	—	—	—	—	—	—	—	—	—	—	—
—	—	—	—	—	—	—	—	—	—	—	—	—
35	35	9$057	35	9$057	—	—	—	—	—	—	—	—
—	—	—	—	—	—	—	—	—	—	—	—	—
—	—	—	—	—	—	—	—	—	—	—	—	—
7	7	6$000	7	6$000	—	—	—	—	—	—	—	—
—	—	—	—	—	—	—	—	—	—	—	—	—
—	—	—	—	—	—	—	—	—	—	—	—	—
—	—	—	—	—	—	—	—	—	—	—	—	—
—	—	—	—	—	—	—	—	—	—	—	—	—
1	1	12$000	1	12$000	—	—	—	—	—	—	—	—
—	—	—	—	—	—	—	—	—	—	—	—	—

IV — Designação regional do salario médio dos operarios jornaleiros de diversas categorias profissio

Désignation régionale du salaire moyen des ouvriers journaliers de diverses catégories profession

CATEGORIAS PROFISSIONAES CATÉGORIES PROFESSIONNELLES	RIO GRANDE DO NORTE											
		Operarios maiores de 14 annos Ouvriers de plus de 14 ans						Operarios menores de 14 annos Ouvriers de moins de 14 ans					
	Total geral dos casos considerados Total général de cas examinés	Total Total		SEXO MASCULINO SEXE MASCULIN		SEXO FEMININO SEXE FÉMININ		Total Total		SEXO MASCULINO SEXE MASCULIN		SEXO FEMININO SEXE FÉMININ	
		Numero de casos considerados Nombre de cas examinés	Salario médio diario Salaire moyen journalier	Numero de casos considerados Nombre de cas examinés	Salario médio diario Salaire moyen journalier	Numero de casos considerados Nombre de cas examinés	Salario médio diario Salaire moyen journalier	Numero de casos considerados Nombre de cas examinés	Salario médio diario Salaire moyen journalier	Numero de casos considerados Nombre de cas examinés	Salario médio diario Salaire moyen journalier	Numero de casos considerados Nombre de cas examinés	Salario médio diario Salaire moyen journalier
Outras profissões (Autres métiers)	19	18	2$778	18	2$778	—	—	1	$500	1	$500	—	—
Profissões indeterminadas (Métiers non spécifiés)	23	21	2$476	20	2$500	1	2$000	2	1$500	2	1$500	—	—
XI — CONSTRUCÇÃO DE APPARELHOS DE TRANSPORTE — CONSTRUCTION D'APPAREILS DE TRANSPORT	—	—	—	—	—	—	—	—	—	—	—	—	—
Arçoeiro (Arçonnier)	—	—	—	—	—	—	—	—	—	—	—	—	—
Montador de carros (Monteur de voitures)	—	—	—	—	—	—	—	—	—	—	—	—	—
Selleiro (Sellier)	—	—	—	—	—	—	—	—	—	—	—	—	—
Outras profissões (Autres métiers)													
Technico (Technicien)	—	—	—	—	—	—	—	—	—	—	—	—	—
Mestre (Maître)	—	—	—	—	—	—	—	—	—	—	—	—	—
Contra-mestre (Contremaître)	—	—	—	—	—	—	—	—	—	—	—	—	—
Mecanico (Mécanicien)	—	—	—	—	—	—	—	—	—	—	—	—	—
Outras profissões (Autres métiers)	—	—	—	—	—	—	—	—	—	—	—	—	—
Profissões indeterminadas (Métiers non spécifiés)	—	—	—	—	—	—	—	—	—	—	—	—	—
XII — PRODUCÇÃO E TRANSMISSÃO DE FORÇAS PHYSICAS — PRODUCTION ET TRANSMISSION DE FORCES PHYSIQUES	—	—	—	—	—	—	—	—	—	—	—	—	—
Electricista (Électricien)	—	—	—	—	—	—	—	—	—	—	—	—	—
Foguista (Chauffeur)	—	—	—	—	—	—	—	—	—	—	—	—	—
Machinista (Machiniste)	—	—	—	—	—	—	—	—	—	—	—	—	—
Outras profissões (Autres métiers)													
Technico (Technicien)	—	—	—	—	—	—	—	—	—	—	—	—	—
Mestre (Maître)	—	—	—	—	—	—	—	—	—	—	—	—	—

naes em serviço nas fabricas recenseadas em 1 de Setembro de 1920, segundo a idade e o sexo

nelles en service dans les fabriques recensées au 1er Septembre 1920, d'après l'âge et le sexe

RIO GRANDE DO SUL

Total geral dos casos considerados Total général de cas examinés	Operarios maiores de 14 annos Ouvriers de plus de 14 ans						Operarios menores de 14 annos Ouvriers de moins de 14 ans					
	Total Total		SEXO MASCULINO SEXE MASCULIN		SEXO FEMININO SEXE FÉMININ		Total Total		SEXO MASCULINO SEXE MASCULIN		SEXO FEMININO SEXE FÉMININ	
	Numero de casos considerados Nombre de cas examinés	Salario médio diario Salaire moyen journalier	Numero de casos considerados Nombre de cas examinés	Salario médio diario Salaire moyen journalier	Numero de casos considerados Nombre de cas examinés	Salario médio diario Salaire moyen journalier	Numero de casos considerados Nombre de cas examinés	Salario médio diario Salaire moyen journalier	Numero de casos considerados Nombre de cas examinés	Salario médio diario Salaire moyen journalier	Numero de casos considerados Nombre de cas examinés	Salario médio diario Salaire moyen journalier
61	61	5$820	61	5$820	—	—	—	—	—	—	—	—
110	98	5$740	98	5$740	—	—	12	1$917	12	1$917	—	—
636	**546**	**6$710**	**461**	**7$057**	**85**	**4$824**	**90**	**2$656**	**45**	**2$749**	**45**	**2$562**
—	—	—	—	—	—	—	—	—	—	—	—	—
—	—	—	—	—	—	—	—	—	—	—	—	—
28	28	7$696	28	7$696	—	—	—	—	—	—	—	—
—	—	—	—	—	—	—	—	—	—	—	—	—
—	—	—	—	—	—	—	—	—	—	—	—	—
6	6	14$667	6	14$667	—	—	—	—	—	—	—	—
6	6	6$000	6	6$000	—	—	—	—	—	—	—	—
458	385	6$872	301	7$899	85	4$824	72	2$819	35	2$963	37	2$684
138	120	4$271	120	4$271	—	—	18	2$000	10	2$000	8	2$000
3	**3**	**7$000**	**3**	**7$000**	—	—	—	—	—	—	—	—
—	—	—	—	—	—	—	—	—	—	—	—	—
1	1	4$000	1	4$000	—	—	—	—	—	—	—	—
1	1	12$000	1	12$000	—	—	—	—	—	—	—	—
—	—	—	—	—	—	—	—	—	—	—	—	—
—	—	—	—	—	—	—	—	—	—	—	—	—

IV — Designação regional do salario médio dos operarios jornaleiros de diversas categorias profissio

Désignation régionale du salaire moyen des ouvriers journaliers de diverses catégories professio

CATEGORIAS PROFISSIONAES CATÉGORIES PROFESSIONNELLES	RIO GRANDE DO NORTE												
	Total geral dos casos considerados Total général de cas examinés	Operarios maiores de 14 annos Ouvriers de plus de 14 ans						Operarios menores de 14 annos Ouvriers de moins de 14 ans					
		Total Total		SEXO MASCULINO SEXE MASCULIN		SEXO FEMININO SEXE FÉMININ		Total Total		SEXO MASCULINO SEXE MASCULIN		SEXO FEMININO SEXE FÉMININ	
		Numero de casos considerados Nombre de cas examinés	Salario médio diario Salaire moyen journalier	Numero de casos considerados Nombre de cas examinés	Salario médio diario Salaire moyen journalier	Numero de casos considerados Nombre de cas examinés	Salario médio diario Salaire moyen journalier	Numero de casos considerados Nombre de cas examinés	Salario médio diario Salaire moyen journalier	Numero de casos considerados Nombre de cas examinés	Salario médio diario Salaire moyen journalier	Numero de casos considerados Nombre de cas examinés	Salario médio diario Salaire moyen journalier
Contra-mestre (Contremaître)	—	—	—	—	—	—	—	—	—	—	—	—	—
Mecanico (Mécanicien)	—	—	—	—	—	—	—	—	—	—	—	—	—
Outras profissões (Autres métiers)	—	—	—	—	—	—	—	—	—	—	—	—	—
Profissões indeterminadas (Métiers non spécifiés)	—	—	—	—	—	—	—	—	—	—	—	—	—
XIII — INDUSTRIAS RELATIVAS ÁS SCIENCIAS, LETTRAS E ARTES. INDUSTRIAS DE LUXO — INDUSTRIES RELATIVES AUX SCIENCES, LETTRES ET ARTS. INDUSTRIES DE LUXE	—	—	—	—	—	—	—	—	—	—	—	—	—
Dourador em madeira (Doreur sur bois)	—	—	—	—	—	—	—	—	—	—	—	—	—
Engessador (Badigeonneur)	—	—	—	—	—	—	—	—	—	—	—	—	—
Enveloppeiro (Fabricant d'enveloppes)	—	—	—	—	—	—	—	—	—	—	—	—	—
Fingidor de madeira (Peintre en décors)	—	—	—	—	—	—	—	—	—	—	—	—	—
Gravador (Graveur)	—	—	—	—	—	—	—	—	—	—	—	—	—
Leques, fabricante de — (Eventails, fabricant de —)	—	—	—	—	—	—	—	—	—	—	—	—	—
Ornamentador (Ornementiste.)	—	—	—	—	—	—	—	—	—	—	—	—	—
Violeiro (Luthier)	—	—	—	—	—	—	—	—	—	—	—	—	—
Outras profissões (Autres métiers)													
Technico (Technicien)	—	—	—	—	—	—	—	—	—	—	—	—	—
Mestre (Maître)	—	—	—	—	—	—	—	—	—	—	—	—	—
Contra-mestre (Contremaître)	—	—	—	—	—	—	—	—	—	—	—	—	—
Mecanico (Mécanicien)	—	—	—	—	—	—	—	—	—	—	—	—	—
Outras profissões (Autres métiers)	—	—	—	—	—	—	—	—	—	—	—	—	—
Profissões indeterminadas (Métiers non spécifiés)	—	—	—	—	—	—	—	—	—	—	—	—	—

naes em serviço nas fabricas recenseadas em 1 de Setembro de 1920, segundo a idade e o sexo

nelles en service dans les fabriques recensées au 1er Septembre 1920, d'après l'âge et le sexe

RIO GRANDE DO SUL

Total geral dos casos considerados Total général de cas examinés	Operarios maiores de 14 annos Ouvriers de plus de 14 ans						Operarios menores de 14 annos Ouvriers de moins de 14 ans					
	Total Total		SEXO MASCULINO SEXE MASCULIN		SEXO FEMININO SEXE FÉMININ		Total Total		SEXO MASCULINO SEXE MASCULIN		SEXO FEMININO SEXE FÉMININ	
	Numero de casos considerados Nombre de cas examinés	Salario médio diario Salaire moyen journalier	Numero de casos considerados Nombre de cas examinés	Salario médio diario Salaire moyen journalier	Numero de casos considerados Nombre de cas examinés	Salario médio diario Salaire moyen journalier	Numero de casos considerados Nombre de cas examinés	Salario médio diario Salaire moyen journalier	Numero de casos considerados Nombre de cas examinés	Salario médio diario Salaire moyen journalier	Numero de casos considerados Nombre de cas examinés	Salario médio diario Salaire moyen journalier
—	—	—	—	—	—	—	—	—	—	—	—	—
—	—	—	—	—	—	—	—	—	—	—	—	—
1	1	5$000	1	5$000	—	—	—	—	—	—	—	—
—	—	—	—	—	—	—	—	—	—	—	—	—
44	37	9$243	37	9$243	—	—	7	3$000	7	3$000	—	—
6	3	7$333	3	7$333	—	—	3	3$000	3	3$000	—	—
2	1	8$000	1	8$000	—	—	1	3$000	1	3$000	—	—
—	—	—	—	—	—	—	—	—	—	—	—	—
—	—	—	—	—	—	—	—	—	—	—	—	—
—	—	—	—	—	—	—	—	—	—	—	—	—
—	—	—	—	—	—	—	—	—	—	—	—	—
—	—	—	—	—	—	—	—	—	—	—	—	—
—	—	—	—	—	—	—	—	—	—	—	—	—
3	3	20$000	3	20$000	—	—	—	—	—	—	—	—
—	—	—	—	—	—	—	—	—	—	—	—	—
—	—	—	—	—	—	—	—	—	—	—	—	—
—	—	—	—	—	—	—	—	—	—	—	—	—
31	28	8$429	28	8$429	—	—	3	3$000	3	3$000	—	—
2	2	8$000	2	8$000	—	—	—	—	—	—	—	—

IV — Designação regional do salario médio dos operarios jornaleiros de diversas categorias profissio

Désignation régionale du salaire moyen des ouvriers journaliers de diverses catégories professio

CATEGORIAS PROFISSIONAES CATÉGORIES PROFESSIONNELLES	SANTA CATHARINA												
		Operarios maiores de 14 annos Ouvriers de plus de 14 ans						Operarios menores de 14 annos Ouvriers de moins de 14 ans					
	Total geral dos casos considerados Total général de cas examinés	Total Total		SEXO MASCULINO SEXE MASCULIN		SEXO FEMININO SEXE FÉMININ		Total Total		SEXO MASCULINO SEXE MASCULIN		SEXO FEMININO SEXE FÉMININ	
		Numero de casos considerados Nombre de cas examinés	Salario médio diario Salaire moyen journalier	Numero de casos considerados Nombre de cas examinés	Salario médio diario Salaire moyen journalier	Numero de casos considerados Nombre de cas examinés	Salario médio diario Salaire moyen journalier	Numero de casos considerados Nombre de cas examinés	Salario médio diario Salaire moyen journalier	Numero de casos considerados Nombre de cas examinés	Salario médio diario Salaire moyen journalier	Numero de casos considerados Nombre de cas examinés	Salario médio diario Salaire moyen journalier
I — INDUSTRIAS TEXTIS — INDUSTRIES TEXTILES	**1.330**	**1.230**	**4$358**	**437**	**6$229**	**793**	**3$327**	**100**	**2$594**	**33**	**2$136**	**67**	**2$819**
Fiação e tecelagem de algodão, lã, juta, seda e fabricação dos respectivos artefactos (Filature et tissage du coton, de la laine, de la jute, de la soie, et fabrication de leurs ouvrages)													
Acabador (Apprêteur)..	44	44	2$455	4	5$000	40	2$200	—	—	—	—	—	—
Bainheira (Ouvrière d'apprêt).....	—	—	—	—	—	—	—	—	—	—	—	—	—
Batedor (Batteur).....	3	3	6$000	3	6$000	—	—	—	—	—	—	—	—
Bobineiro (Bobineur)...	22	22	1$727	8	2$000	14	1$571	—	—	—	—	—	—
Bordador (Brodeur).....	132	122	3$082	12	7$000	110	2$655	10	1$000	—	—	10	1$000
Branqueador ou alvejador (Blanchisseur)..	5	5	5$000	5	5$000	—	—	—	—	—	—	—	—
Brunidor (Lisseur).....	—	—	—	—	—	—	—	—	—	—	—	—	—
Cardador (Cardeur).....	2	2	6$000	2	6$000	—	—	—	—	—	—	—	—
Carreteleiro e dobador (Dévideur).....	5	5	1$800	—	—	5	1$800	—	—	—	—	—	—
Cordoeiro (Cordier).....	—	—	—	—	—	—	—	—	—	—	—	—	—
Costureira (Couturière)..	243	241	5$014	—	—	241	5$014	2	2$500	—	—	2	2$500
Engommador (Encolleur)...	2	2	1$800	—	—	2	1$800	—	—	—	—	—	—
Espulador (Epouleur)..	11	8	2$200	8	2$200	—	—	3	2$000	3	2$000	—	—
Estampador (Gaufreur)	—	—	—	—	—	—	—	—	—	—	—	—	—
Expedidor (Expéditeur)	—	—	—	—	—	—	—	—	—	—	—	—	—
Fiandeiro (Fileur).....	172	136	3$965	23	5$674	113	3$617	36	2$867	4	1$800	32	3$000
Gravador (Graveur)....	—	—	—	—	—	—	—	—	—	—	—	—	—
Massaroqueiro (Envideur)..	—	—	—	—	—	—	—	—	—	—	—	—	—
Meadeiro (Moulineur)..	—	—	—	—	—	—	—	—	—	—	—	—	—
Noveleiro (Peloteur)....	—	—	—	—	—	—	—	—	—	—	—	—	—
Passador (Repasseur)...	—	—	—	—	—	—	—	—	—	—	—	—	—
Remettedor (Lamier)...	—	—	—	—	—	—	—	—	—	—	—	—	—

naes em serviço nas fabricas recenseadas em 1 de Setembro de 1920, segundo a idade e o sexo

nelles en service dans les fabriques recensées au 1er Septembre 1920, d'après l'âge et le sexe

SÃO PAULO

Total geral dos casos considerados Total général de cas examinés	*Operarios maiores de 14 annos* Ouvriers de plus de 14 ans						*Operarios menores de 14 annos* Ouvriers de moins de 14 ans					
	Total Total		SEXO MASCULINO SEXE MASCULIN		SEXO FEMININO SEXE FÉMININ		Total Total		SEXO MASCULINO SEXE MASCULIN		SEXO FEMININO SEXE FÉMININ	
	Numero de casos considerados Nombre de cas examinés	Salario médio diario Salaire moyen journalier	Numero de casos considerados Nombre de cas examinés	Salario médio diario Salaire moyen journalier	Numero de casos considerados Nombre de cas examinés	Salario médio diario Salaire moyen journalier	Numero de casos considerados Nombre de cas examinés	Salario médio diario Salaire moyen journalier	Numero de casos considerados Nombre de cas examinés	Salario médio diario Salaire moyen journalier	Numero de casos considerados Nombre de cas examinés	Salario médio diario Salaire moyen journalier
33.010	**26.646**	**5$118**	**11.081**	**5$729**	**15.565**	**4$684**	**6.364**	**2$250**	**2.348**	**2$211**	**4.016**	**2$272**
793	599	4$979	190	5$819	409	4$588	194	2$335	27	2$559	167	2$298
8	6	8$083	—	—	6	8$083	2	4$250	—	—	2	4$250
236	224	4$444	221	4$477	3	2$000	12	2$033	12	2$033	—	—
194	150	4$339	77	5$075	73	3$562	44	2$114	21	1$929	23	2$283
17	15	5$927	8	7$875	7	3$700	2	1$500	—	—	2	1$500
132	82	4$959	82	4$959	—	—	50	2$488	50	2$488	—	—
24	24	5$000	24	5$000	—	—	—	—	—	—	—	—
500	473	4$567	425	4$694	48	3$442	27	1$733	27	1$733	—	—
1.273	955	3$299	57	4$267	898	3$237	318	2$382	12	1$867	306	2$402
—	—	—	—	—	—	—	—	—	—	—	—	—
381	304	5$580	16	6$862	288	5$508	77	2$699	1	2$500	76	2$701
174	164	5$607	158	5$675	6	3$800	10	1$940	10	1$940	—	—
466	139	3$397	2	5$600	137	3$365	327	2$403	40	2$337	287	2$412
248	244	5$496	244	5$496	—	—	4	2$125	4	2$125	—	—
—	—	—	—	—	—	—	—	—	—	—	—	—
4.980	2.904	3$969	1.018	4$298	1.886	3$792	2.076	2$137	814	2$092	1.262	2$167
9	9	10$778	9	10$778	—	—	—	—	—	—	—	—
576	555	3$850	104	4$396	451	3$724	21	2$152	1	2$500	20	2$135
4	4	5$000	—	—	4	5$000	—	—	—	—	—	—
39	11	4$000	—	—	11	4$000	28	2$500	10	2$500	18	2$500
228	223	3$091	15	4$800	208	2$967	5	2$880	—	—	5	2$880
228	65	5$026	9	4$356	56	5$134	163	2$082	7	1$971	156	2$087

IV — Designação regional do salario médio dos operarios jornaleiros de diversas categorias profissio

Désignation régionale du salaire moyen des ouvriers journaliers de diverses catégories profession

CATEGORIAS PROFISSIONAES CATÉGORIES PROFESSIONNELLES	SANTA CATHARINA												
		Operarios maiores de 14 annos Ouvriers de plus de 14 ans						Operarios menores de 14 annos Ouvriers de moins de 14 ans					
	Total geral dos casos considerados Total général de cas examinés	Total Total		SEXO MASCULINO SEXE MASCULIN		SEXO FEMININO SEXE FÉMININ		Total Total		SEXO MASCULINO SEXE MASCULIN		SEXO FEMININO SEXE FÉMININ	
		Numero de casos considerados Nombre de cas examinés	Salario médio diario Salaire moyen journalier	Numero de casos considerados Nombre de cas examinés	Salario médio diario Salaire moyen journalier	Numero de casos considerados Nombre de cas examinés	Salario médio diario Salaire moyen journalier	Numero de casos considerados Nombre de cas examinés	Salario médio diario Salaire moyen journalier	Numero de casos considerados Nombre de cas examinés	Salario médio diario Salaire moyen journalier	Numero de casos considerados Nombre de cas examinés	Salario médio diario Salaire moyen journalier
Repassadeira (Repasseuse)	—	—	—	—	—	—	—	—	—	—	—	—	—
Revistadeira (Inspectrice)	—	—	—	—	—	—	—	—	—	—	—	—	—
Serzideira (Rentrayeuse)	—	—	—	—	—	—	—	—	—	—	—	—	—
Tecelão (Tisserand)	289	279	5$784	210	6$724	69	2$923	10	2$500	10	2$500	—	—
Tintureiro (Teinturier)	37	37	6$016	37	6$016	—	—	—	—	—	—	—	—
Tirador (Etireur)	—	—	—	—	—	—	—	—	—	—	—	—	—
Torcedor (Tordeur)	1	1	3$500	1	3$500	—	—	—	—	—	—	—	—
Urdidor (Ourdisseur)	35	21	5$143	7	7$429	14	4$000	14	2$386	—	—	14	2$386
Artefactos de palha, penna, cabello, piassava e outras fibras (Ouvrages en paille, plume, cheveux, piassaba, et d'autres fibres)													
Escovas, fabricante de — (Brosses, fabricant de —)	3	3	1$933	3	1$933	—	—	—	—	—	—	—	—
Espanadores, fabricante de — (Plumeaux, fabricant de —)	—	—	—	—	—	—	—	—	—	—	—	—	—
Esteiras, fabricante de — (Nattes, fabricant de —)	—	—	—	—	—	—	—	—	—	—	—	—	—
Vassoureiro (Fabricant de balais)	—	—	—	—	—	—	—	—	—	—	—	—	—
Outras profissões (Autres métiers)													
Technico (Technicien)	3	3	5$000	3	5$000	—	—	—	—	—	—	—	—
Mestre (Maître)	6	6	4$167	6	4$167	—	—	—	—	—	—	—	—
Contra-mestre (Contremaître)	12	12	8$833	12	8$833	—	—	—	—	—	—	—	—
Mecanico (Mécanicien)	5	5	9$000	5	9$000	—	—	—	—	—	—	—	—
Outras profissões (Autres métiers)	101	86	4$065	41	5$610	45	2$658	15	2$060	12	2$000	3	2$300
Profissões indeterminadas (Métiers non spécifiés)	197	190	2$524	50	4$554	140	1$799	7	2$500	1	2$500	6	2$500

naes em serviço nas fabricas recenseadas em 1 de Setembro de 1920, segundo a idade e o sexo

nelles en service dans les fabriques recensées au 1er Septembre 1920, d'après l'âge et le sexe

SÃO PAULO

Total geral dos casos considerados — Total général de cas examinés	Operarios maiores de 14 annos — Ouvriers de plus de 14 ans						Operarios menores de 14 annos — Ouvriers de moins de 14 ans					
	Total — Total		SEXO MASCULINO — SEXE MASCULIN		SEXO FEMININO — SEXE FÉMININ		Total — Total		SEXO MASCULINO — SEXE MASCULIN		SEXO FEMININO — SEXE FÉMININ	
	Numero de casos considerados — Nombre de cas examinés	Salario médio diario — Salaire moyen journalier	Numero de casos considerados — Nombre de cas examinés	Salario médio diario — Salaire moyen journalier	Numero de casos considerados — Nombre de cas examinés	Salario médio diario — Salaire moyen journalier	Numero de casos considerados — Nombre de cas examinés	Salario médio diario — Salaire moyen journalier	Numero de casos considerados — Nombre de cas examinés	Salario médio diario — Salaire moyen journalier	Numero de casos considerados — Nombre de cas examinés	Salario médio diario — Salaire moyen journalier
45	29	6$500	5	8$000	24	6$187	16	2$425	—	—	16	2$425
216	200	4$010	6	3$333	194	4$031	16	3$000	—	—	16	3$000
93	89	6$441	—	—	89	6$441	4	3$250	—	—	4	3$250
9.686	9.270	5$928	2.689	6.595	6$581	5$655	416	3$011	159	3$085	257	2$965
641	601	5$314	592	5$363	9	2$111	40	2$672	40	2$672	—	—
—	—	—	—	—	—	—	—	—	—	—	—	—
147	124	3$639	21	4$057	103	3$553	23	2$043	—	—	23	2$043
663	625	5$098	16	6$012	609	5$074	38	2$605	1	2$000	37	2$622
19	17	4$500	15	4$767	2	2$500	2	3$500	2	3$500	—	—
—	—	—	—	—	—	—	—	—	—	—	—	—
—	—	—	—	—	—	—	—	—	—	—	—	—
57	57	7$342	57	7$342	—	—	—	—	—	—	—	—
3	3	20$333	3	20$333	—	—	—	—	—	—	—	—
52	52	11$604	49	11$906	3	6$667	—	—	—	—	—	—
202	202	9$040	189	9$263	13	5$792	—	—	—	—	—	—
304	292	8$336	292	8$336	—	—	12	2$225	12	2$225	—	—
6.088	4.104	4$938	2.308	5$699	1.796	3$956	1.984	2$134	925	2$153	1.059	2$116
4.284	3.831	4$562	2.180	5$113	1.651	3$834	453	2$221	173	2$144	280	2$269

IV — Designação regional do salario médio dos operarios jornaleiros de diversas categorias profissio

Désignation régionale du salaire moyen des ouvriers journaliers de diverses catégories profession

CATEGORIAS PROFISSIONAES CATÉGORIES PROFESSIONNELLES	SANTA CATHARINA											
		Operarios maiores de 14 annos Ouvriers de plus de 14 ans						Operarios menores de 14 annos Ouvriers de moins de 14 ans					
	Total geral dos casos considerados Total général de cas examinés	Total Total		SEXO MASCULINO SEXE MASCULIN		SEXO FEMININO SEXE FÉMININ		Total Total		SEXO MASCULINO SEXE MASCULIN		SEXO FEMININO SEXE FÉMININ	
		Numero de casos considerados Nombre de cas examinés	Salario médio diario Salaire moyen journalier	Numero de casos considerados Nombre de cas examinés	Salario médio diario Salaire moyen journalier	Numero de casos considerados Nombre de cas examinés	Salario médio diario Salaire moyen journalier	Numero de casos considerados Nombre de cas examinés	Salario médio diario Salaire moyen journalier	Numero de casos considerados Nombre de cas examinés	Salario médio diario Salaire moyen journalier	Numero de casos considerados Nombre de cas examinés	Salario médio diario Salaire moyen journalier
II - INDUSTRIAS DE COUROS, DE PELLES E DE OUTRAS MATERIAS DURAS DO REINO ANIMAL — INDUSTRIES DE CUIRS, DE PEAUX ET D'AUTRES MATIÈRES DURES D'ORIGINE ANIMALE	99	99	4$792	99	4$792	—	—	—	—	—	—	—	—
Corrieiro (Courroyeur)	—	—	—	—	—	—	—	—	—	—	—	—	—
Cortador de malas (Coupeur)	—	—	—	—	—	—	—	—	—	—	—	—	—
Cravador de malas (Gaufreur)	—	—	—	—	—	—	—	—	—	—	—	—	—
Curtidor (Tanneur)	22	22	5$364	22	5$364	—	—	—	—	—	—	—	—
Descarnador (Ecorcheur)	2	2	4$500	2	4$500	—	—	—	—	—	—	—	—
Dourador (Doreur)	—	—	—	—	—	—	—	—	—	—	—	—	—
Envernizador ou lustrador (Vernisseur)	—	—	—	—	—	—	—	—	—	—	—	—	—
Estampador (Gaufreur)	—	—	—	—	—	—	—	—	—	—	—	—	—
Esticador (Etireur)	1	1	9$000	1	9$000	—	—	—	—	—	—	—	—
Lapidador (Polisseur)	—	—	—	—	—	—	—	—	—	—	—	—	—
Maleiro (Malletier)	—	—	—	—	—	—	—	—	—	—	—	—	—
Pelleiro (Pelletier)	—	—	—	—	—	—	—	—	—	—	—	—	—
Surrador (Mégissier)	—	—	—	—	—	—	—	—	—	—	—	—	—
Tintureiro (Teinturier)	5	5	5$400	5	5$400	—	—	—	—	—	—	—	—
Torneiro (Tourneur)	—	—	—	—	—	—	—	—	—	—	—	—	—
Outras profissões (Autres métiers)													
Technico (Technicien)	1	1	10$000	1	10$000	—	—	—	—	—	—	—	—
Mestre (Maître)	—	—	—	—	—	—	—	—	—	—	—	—	—
Contra-mestre (Contremaître)	—	—	—	—	—	—	—	—	—	—	—	—	—
Mecanico (Mécanicien)	—	—	—	—	—	—	—	—	—	—	—	—	—
Outras profissões (Autres métiers)	4	4	4$500	4	4$500	—	—	—	—	—	—	—	—
Profissões indeterminadas (Métiers non spécifiés)	64	64	4$428	64	4$428	—	—	—	—	—	—	—	—

naes em serviço nas fabricas recenseadas em 1 de Setembro de 1920, segundo a idade e o sexo

nelles en service dans les fabriques recensées au 1er Septembre 1920, d'après l'âge et le sexe

SÃO PAULO

Total geral dos casos considerados Total général de cas examinés	Operarios maiores de 14 annos Ouvriers de plus de 14 ans						Operarios menores de 14 annos Ouvriers de moins de 14 ans					
	Total Total		SEXO MASCULINO SEXE MASCULIN		SEXO FEMININO SEXE FÉMININ		Total Total		SEXO MASCULINO SEXE MASCULIN		SEXO FEMININO SEXE FÉMININ	
	Numero de casos considerados Nombre de cas examinés	Salario médio diario Salaire moyen journalier	Numero de casos considerados Nombre de cas examinés	Salario médio diario Salaire moyen journalier	Numero de casos considerados Nombre de cas examinés	Salario médio diario Salaire moyen journalier	Numero de casos considerados Nombre de cas examinés	Salario médio diario Salaire moyen journalier	Numero de casos considerados Nombre de cas examinés	Salario médio diario Salaire moyen journalier	Numero de casos considerados Nombre de cas examinés	Salario médio diario Salaire moyen journalier
959	912	5$444	910	5$449	2	3$500	47	1$883	47	1$883	—	—
21	20	6$000	20	6$000	—	—	1	3$000	1	3$000	—	—
3	3	8$000	3	8$000	—	—	—	—	—	—	—	—
—	—	—	—	—	—	—	—	—	—	—	—	—
179	172	7$124	171	7$143	1	4$000	7	1$357	7	1$357	—	—
53	53	5$955	53	5$955	—	—	—	—	—	—	—	—
—	—	—	—	—	—	—	—	—	—	—	—	—
15	15	4$400	15	4$400	—	—	—	—	—	—	—	—
—	—	—	—	—	—	—	—	—	—	—	—	—
25	25	5$240	25	5$240	—	—	—	—	—	—	—	—
—	—	—	—	—	—	—	—	—	—	—	—	—
11	10	5$300	10	5$300	—	—	1	4$000	1	4$000	—	—
—	—	—	—	—	—	—	—	—	—	—	—	—
13	13	4$077	13	4$077	—	—	—	—	—	—	—	—
12	11	6$091	11	6$091	—	—	1	3$000	1	3$000	—	—
—	—	—	—	—	—	—	—	—	—	—	—	—
—	—	—	—	—	—	—	—	—	—	—	—	—
12	12	12$167	12	12$167	—	—	—	—	—	—	—	—
1	1	12$000	1	12$000	—	—	—	—	—	—	—	—
3	3	11$333	3	11$333	—	—	—	—	—	—	—	—
335	313	4$767	312	4$773	1	3$000	22	1$795	22	1$795	—	—
276	261	4$697	261	4$697	—	—	15	1$967	15	1$967	—	—

IV — Designação regional do salario médio dos operarios jornaleiros de diversas categorias profissio

Désignation régionale du salaire moyen des ouvriers journaliers de diverses catégories profession

CATEGORIAS PROFISSIONAES CATÉGORIES PROFESSIONNELLES	SANTA CATHARINA												
		Operarios maiores de 14 annos Ouvriers de plus de 14 ans						Operarios menores de 14 annos Ouvriers de moins de 14 ans					
	Total geral dos casos considerados Total général de cas examinés	Total Total		SEXO MASCULINO SEXE MASCULIN		SEXO FEMININO SEXE FÉMININ		Total Total		SEXO MASCULINO SEXE MASCULIN		SEXO FEMININO SEXE FÉMININ	
		Numero de casos considerados Nombre de cas examinés	Salario médio diario Salaire moyen journalier	Numero de casos considerados Nombre de cas examinés	Salario médio diario Salaire moyen journalier	Numero de casos considerados Nombre de cas examinés	Salario médio diario Salaire moyen journalier	Numero de casos considerados Nombre de cas examinés	Salario médio diario Salaire moyen journalier	Numero de casos considerados Nombre de cas examinés	Salario médio diario Salaire moyen journalier	Numero de casos considerados Nombre de cas examinés	Salario médio diario Salaire moyen journalier
III — INDUSTRIAS DE MADEIRAS — INDUSTRIES DU BOIS	**992**	**949**	**4$640**	**947**	**4$644**	**2**	**3$000**	**43**	**2$363**	**41**	**2$429**	**2**	**1$000**
Aplainador (Raboteur)	4	1	3$000	1	3$000	—	—	3	1$400	3	1$400	—	—
Apparelhador (Appareilleur)	—	—	—	—	—	—	—	—	—	—	—	—	—
Caixoteiro (Layetier)	—	—	—	—	—	—	—	—	—	—	—	—	—
Cesteiro (Vannier)	—	—	—	—	—	—	—	—	—	—	—	—	—
Lixador (Polisseur)	—	—	—	—	—	—	—	—	—	—	—	—	—
Modelador (Modeleur)	—	—	—	—	—	—	—	—	—	—	—	—	—
Serrador (Scieur)	200	199	4$526	199	4$526	—	—	1	2$500	1	2$500	—	—
Tanoeiro (Tonnelier)	—	—	—	—	—	—	—	—	—	—	—	—	—
Torneiro em madeira (Tourneur en bois)	—	—	—	—	—	—	—	—	—	—	—	—	—
Tupieiro (Mouleur)	—	—	—	—	—	—	—	—	—	—	—	—	—
Outras profissões (Autres métiers)													
Technico (Technicien)	—	—	—	—	—	—	—	—	—	—	—	—	—
Mestre (Maître)	1	1	12$000	1	12$000	—	—	—	—	—	—	—	—
Contra-mestre (Contremaître)	—	—	—	—	—	—	—	—	—	—	—	—	—
Mecanico (Mécanicien)	1	1	6$000	1	6$000	—	—	—	—	—	—	—	—
Outras profissões (Autres métiers)	446	430	4$884	428	4$893	2	3$000	16	1$675	14	1$771	2	1$000
Profissões indeterminadas (Métiers non spécifiés)	340	317	4$359	317	4$359	—	—	23	8$961	23	2$961	—	—
IV — METALLURGIA — MÉTALLURGIE	**173**	**160**	**4$760**	**112**	**6$086**	**48**	**1$667**	**13**	**2$962**	**13**	**2$962**	—	—
Ajustador ou montador (Ajusteur)	—	—	—	—	—	—	—	—	—	—	—	—	—
Aplainador (Raboteur)	—	—	—	—	—	—	—	—	—	—	—	—	—
Caldeireiro (Chaudronnier)	—	—	—	—	—	—	—	—	—	—	—	—	—
Cinzelador (Ciseleur)	—	—	—	—	—	—	—	—	—	—	—	—	—

naes em serviço nas fabricas recenseadas em 1 de Setembro de 1920, segundo a idade e o sexo

nelles en service dans les fabriques recensées au 1er Septembre 1920, d'après l'âge et le sexe

SÃO PAULO

Total geral dos casos considerados Total général de cas examinés	Operarios maiores de 14 annos Ouvriers de plus de 14 ans						Operarios menores de 14 annos Ouvriers de moins de 14 ans					
	Total Total		SEXO MASCULINO SEXE MASCULIN		SEXO FEMININO SEXE FÉMININ		Total Total		SEXO MASCULINO SEXE MASCULIN		SEXO FEMININO SEXE FÉMININ	
	Numero de casos considerados Nombre de cas examinés	Salario médio diario Salaire moyen journalier	Numero de casos considerados Nombre de cas examinés	Salario médio diario Salaire moyen journalier	Numero de casos considerados Nombre de cas examinés	Salario médio diario Salaire moyen journalier	Numero de casos considerados Nombre de cas examinés	Salario médio diario Salaire moyen journalier	Numero de casos considerados Nombre de cas examinés	Salario médio diario Salaire moyen journalier	Numero de casos considerados Nombre de cas examinés	Salario médio diario Salaire moyen journalier
1 590	**1.487**	**5$792**	**1.483**	**5$796**	**4**	**4$000**	**103**	**2$291**	**103**	**2$291**	—	—
37	37	7$830	37	7$830	—	—	—	—	—	—	—	—
—	—	—	—	—	—	—	—	—	—	—	—	—
—	—	—	—	—	—	—	—	—	—	—	—	—
8	6	5$500	6	5$500	—	—	2	1$500	2	1$500	—	—
5	5	5$000	5	5$000	—	—	—	—	—	—	—	—
1	1	10$000	1	10$000	—	—	—	—	—	—	—	—
313	311	6$188	311	6$188	—	—	2	3$000	2	3$000	—	—
—	—	—	—	—	—	—	—	—	—	—	—	—
26	18	6$150	18	6$150	—	—	8	2$062	8	2$062	—	—
2	2	10$000	2	10$000	—	—	—	—	—	—	—	—
—	—	—	—	—	—	—	—	—	—	—	—	—
5	5	9$200	5	9$200	—	—	—	—	—	—	—	—
1	1	6$500	1	6$500	—	—	—	—	—	—	—	—
15	15	9$700	15	9$700	—	—	—	—	—	—	—	—
690	656	5$993	652	6$005	4	4$000	34	2$494	34	2$494	—	—
487	430	4$813	430	4$813	—	—	57	2$205	57	2$205	—	—
4.762	**3.904**	**6$816**	**3.727**	**6$986**	**177**	**3$232**	**858**	**2$489**	**702**	**2$482**	**156**	**2$517**
224	211	7$855	211	7$855	—	—	13	1$854	13	1$854	—	—
5	3	6$000	3	6$000	—	—	2	2$750	2	2$750	—	—
15	15	9$547	15	9$547	—	—	—	—	—	—	—	—
—	—	—	—	—	—	—	—	—	—	—	—	—

IV — Designação regional do salario médio dos operarios jornaleiros de diversas categorias profissio

Désignation régionale du salaire moyen des ouvriers journaliers de diverses catégories profession

CATEGORIAS PROFISSIONAES CATÉGORIES PROFESSIONNELLES	SANTA CATHARINA												
	Total geral dos casos considerados Total général de cas examinés	Operarios maiores de 14 annos Ouvriers de plus de 14 ans						Operarios menores de 14 annos Ouvriers de moins de 14 ans					
		Total Total		SEXO MASCULINO SEXE MASCULIN		SEXO FEMININO SEXE FÉMININ		Total Total		SEXO MASCULINO SEXE MASCULIN		SEXO FEMININO SEXE FÉMININ	
		Numero de casos considerados Nombre de cas examinés	Salario médio diario Salaire moyen journalier	Numero de casos considerados Nombre de cas examinés	Salario médio diario Salaire moyen journalier	Numero de casos considerados Nombre de cas examinés	Salario médio diario Salaire moyen journalier	Numero de casos considerados Nombre de cas examinés	Salario médio diario Salaire moyen journalier	Numero de casos considerados Nombre de cas examinés	Salario médio diario Salaire moyen journalier	Numero de casos considerados Nombre de cas examinés	Salario médio diario Salaire moyen journalier
Esmaltador (Émailleur)	—	—	—	—	—	—	—	—	—	—	—	—	—
Esmerilhador (Polisseur à émeri)	—	—	—	—	—	—	—	—	—	—	—	—	—
Estampador (Estampeur)	—	—	—	—	—	—	—	—	—	—	—	—	—
Estanhador (Étameur)	—	—	—	—	—	—	—	—	—	—	—	—	—
Ferreiro (Forgeron)	13	12	6$250	12	6$250	—	—	1	3$000	1	3$000	—	—
Frezador (Fraiseur)	—	—	—	—	—	—	—	—	—	—	—	—	—
Fundidor (Fondeur)	7	6	7$667	6	7$667	—	—	1	1$500	1	1$500	—	—
Funileiro (Ferblantier)	—	—	—	—	—	—	—	—	—	—	—	—	—
Furador (Perceur)	—	—	—	—	—	—	—	—	—	—	—	—	—
Galvanizador (Galvaniseur)	—	—	—	—	—	—	—	—	—	—	—	—	—
Gravador (Graveur)	—	—	—	—	—	—	—	—	—	—	—	—	—
Laminador (Lamineur)	—	—	—	—	—	—	—	—	—	—	—	—	—
Limador (Limeur)	8	8	7$250	8	7$250	—	—	—	—	—	—	—	—
Malhador (Batteur)	—	—	—	—	—	—	—	—	—	—	—	—	—
Modelador (Modeleur)	—	—	—	—	—	—	—	—	—	—	—	—	—
Nickelador (Nickeleur)	—	—	—	—	—	—	—	—	—	—	—	—	—
Polidor de metaes (Polisseur de métaux)	—	—	—	—	—	—	—	—	—	—	—	—	—
Rebarbador (Raboteur mécanique)	—	—	—	—	—	—	—	—	—	—	—	—	—
Rebitador (Riveur)	—	—	—	—	—	—	—	—	—	—	—	—	—
Repuchador (Repousseur)	—	—	—	—	—	—	—	—	—	—	—	—	—
Serralheiro (Serrurier)	18	14	5$679	14	5$679	—	—	4	3$000	4	3$000	—	—
Soldador (Soudeur)	—	—	—	—	—	—	—	—	—	—	—	—	—
Tecelão de fios metallicos (Tisseur)	—	—	—	—	—	—	—	—	—	—	—	—	—
Torneiro (Tourneur)	14	11	6$727	11	6$727	—	—	3	3$000	3	3$000	—	—
Zinqueiro (Zingueur)	—	—	—	—	—	—	—	—	—	—	—	—	—
Outras profissões (Autres métiers)													
Technico (Technicien)	1	1	10$000	1	10$000	—	—	—	—	—	—	—	—
Mestre (Maître)	—	—	—	—	—	—	—	—	—	—	—	—	—

naes em serviço nas fabricas recenseadas em 1 de Setembro de 1920, segundo a idade e o sexo

nelles en service dans les fabriques recensées au 1er Septembre 1920, d'après l'âge et le sexe

SÃO PAULO

Total geral dos casos considerados Total général de cas examinés	Operarios maiores de 14 annos Ouvriers de plus de 14 ans						Operarios menores de 14 annos Ouvriers de moins de 14 ans					
	Total Total		SEXO MASCULINO SEXE MASCULIN		SEXO FEMININO SEXE FÉMININ		Total Total		SEXO MASCULINO SEXE MASCULIN		SEXO FEMININO SEXE FÉMININ	
	Numero de casos considerados Nombre de cas examinés	Salario médio diario Salaire moyen journalier	Numero de casos considerados Nombre de cas examinés	Salario médio diario Salaire moyen journalier	Numero de casos considerados Nombre de cas examinés	Salario médio diario Salaire moyen journalier	Numero de casos considerados Nombre de cas examinés	Salario médio diario Salaire moyen journalier	Numero de casos considerados Nombre de cas examinés	Salario médio diario Salaire moyen journalier	Numero de casos considerados Nombre de cas examinés	Salario médio diario Salaire moyen journalier
53	49	5$978	22	7$586	27	4$667	4	3$000	4	3$000	—	—
96	92	4$378	92	4$378	—	—	4	3$375	4	3$375	—	—
18	18	6$500	18	6$500	—	—	—	—	—	—	—	—
6	6	8$567	6	8$567	—	—	—	—	—	—	—	—
124	124	8$228	124	8$228	—	—	—	—	—	—	—	—
3	3	9$467	3	9$467	—	—	—	—	—	—	—	—
322	262	8$405	262	8$405	—	—	60	2$687	60	2$687	—	—
218	181	5$645	156	6$229	25	2$000	37	2$000	37	2$000	—	—
6	5	7$000	5	7$000	—	—	1	2$500	1	2$500	—	—
11	11	6$000	11	6$000	—	—	—	—	—	—	—	—
—	—	—	—	—	—	—	—	—	—	—	—	—
80	80	16$100	80	16$100	—	—	—	—	—	—	—	—
137	122	6$116	122	6$116	—	—	15	2$567	15	2$567	—	—
9	9	4$356	9	4$356	—	—	—	—	—	—	—	—
92	88	9$047	88	9$047	—	—	4	2$625	4	2$625	—	—
36	32	8$947	32	8$947	—	—	4	2$250	4	2$250	—	—
105	79	5$559	77	5$626	2	3$000	26	2$577	8	2$750	18	2$500
12	12	6$700	12	6$700	—	—	—	—	—	—	—	—
6	6	6$000	6	6$000	—	—	—	—	—	—	—	—
6	6	8$233	6	8$233	—	—	—	—	—	—	—	—
78	71	7$380	71	7$380	—	—	7	3$000	7	3$000	—	—
16	16	7$194	16	7$194	—	—	—	—	—	—	—	—
—	—	—	—	—	—	—	—	—	—	—	—	—
200	188	7$506	188	7$506	—	—	12	3$433	12	3$433	—	—
—	—	—	—	—	—	—	—	—	—	—	—	—
—	—	—	—	—	—	—	—	—	—	—	—	—
9	9	14$167	9	14$167	—	—	—	—	—	—	—	—

IV — Designação regional do salario médio dos operarios jornaleiros de diversas categorias profissio

Désignation régionale du salaire moyen des ouvriers journaliers de diverses catégories profession

CATEGORIAS PROFISSIONAES CATÉGORIES PROFESSIONNELLES	SANTA CATHARINA												
	Total geral dos casos considerados Total général de cas examinés	Operarios maiores de 14 annos Ouvriers de plus de 14 ans						Operarios menores de 14 annos Ouvriers de moins de 14 ans					
		Total Total		SEXO MASCULINO SEXE MASCULIN		SEXO FEMININO SEXE FÉMININ		Total Total		SEXO MASCULINO SEXE MASCULIN		SEXO FEMININO SEXE FÉMININ	
		Numero de casos considerados Nombre de cas examinés	Salario médio diario Salaire moyen journalier	Numero de casos considerados Nombre de cas examinés	Salario médio diario Salaire moyen journalier	Numero de casos considerados Nombre de cas examinés	Salario médio diario Salaire moyen journalier	Numero de casos considerados Nombre de cas examinés	Salario médio diario Salaire moyen journalier	Numero de casos considerados Nombre de cas examinés	Salario médio diario Salaire moyen journalier	Numero de casos considerados Nombre de cas examinés	Salario médio diario Salaire moyen journalier
Contra-mestre (Contremaître)	—	—	—	—	—	—	—	—	—	—	—	—	—
Mecanico (Mécanicien)	—	—	—	—	—	—	—	—	—	—	—	—	—
Outras profissões (Autres métiers)	102	98	3$822	50	5$892	48	1$667	4	3$250	4	3$250	—	—
Profissões indeterminadas (Métiers non spécifiés)	10	10	4$450	10	4$450	—	—	—	—	—	—	—	—
V — CERAMICA—CÉRAMIQUE	**236**	**231**	**3$791**	**225**	**3$852**	**6**	**1$500**	**5**	**3$040**	**5**	**3$040**	—	—
Vidros e crystaes (Verres et cristaux)													
Assoprador de vidro (Souffleur-verrier)	—	—	—	—	—	—	—	—	—	—	—	—	—
Decorador ou desenhador (Decorateur ou dessinateur)	—	—	—	—	—	—	—	—	—	—	—	—	—
Esmerilhador (Polisseur à émeri)	—	—	—	—	—	—	—	—	—	—	—	—	—
Espelhador (Miroitier)	—	—	—	—	—	—	—	—	—	—	—	—	—
Estampador ou modelador (Estampeur)	—	—	—	—	—	—	—	—	—	—	—	—	—
Fundidor (Fondeur)	—	—	—	—	—	—	—	—	—	—	—	—	—
Gravador (Graveur)	—	—	—	—	—	—	—	—	—	—	—	—	—
Lapidador (Polisseur)	—	—	—	—	—	—	—	—	—	—	—	—	—
Opacador (Dépolisseur)	—	—	—	—	—	—	—	—	—	—	—	—	—
Vidreiro (Verrier)	—	—	—	—	—	—	—	—	—	—	—	—	—
Louças e artefactos de barro (Porcelaines et ouvrages en terre)													
Cimentista (Cimentier)	—	—	—	—	—	—	—	—	—	—	—	—	—
Decorador (Decorateur)	—	—	—	—	—	—	—	—	—	—	—	—	—
Ladrilheiro (Carreleur)	—	—	—	—	—	—	—	—	—	—	—	—	—
Lustrador, vidrador ou esmaltador (Vernisseur, verrier ou émailleur)	—	—	—	—	—	—	—	—	—	—	—	—	—
Modelador ou formista (Mouleur)	—	—	—	—	—	—	—	—	—	—	—	—	—
Oleiro (Potier)	6	6	4$583	6	4$583	—	—	—	—	—	—	—	—

naes em serviço nas fabricas recenseadas em 1 de Setembro de 1920, segundo a idade e o sexo

nelles en service dans les fabriques recensées au 1er Septembre 1920, d'après l'âge et le sexe

SÃO PAULO

Total geral dos casos considerados Total général de cas examinés	Operarios maiores de 14 annos Ouvriers de plus de 14 ans						Operarios menores de 14 annos Ouvriers de moins de 14 ans					
	Total Total		SEXO MASCULINO SEXE MASCULIN		SEXO FEMININO SEXE FÉMININ		Total Total		SEXO MASCULINO SEXE MASCULIN		SEXO FEMININO SEXE FÉMININ	
	Numero de casos considerados Nombre de cas examinés	Salario médio diario Salaire moyen journalier	Numero de casos considerados Nombre de cas examinés	Salario médio diario Salaire moyen journalier	Numero de casos considerados Nombre de cas examinés	Salario médio diario Salaire moyen journalier	Numero de casos considerados Nombre de cas examinés	Salario médio diario Salaire moyen journalier	Numero de casos considerados Nombre de cas examinés	Salario médio diario Salaire moyen journalier	Numero de casos considerados Nombre de cas examinés	Salario médio diario Salaire moyen journalier
7	7	9$714	7	9$714	—	—	—	—	—	—	—	—
191	184	8$821	184	8$821	—	—	7	3$929	7	3$929	—	—
1.424	1.094	6$264	1.037	6$450	57	2$868	330	2$576	261	2$572	69	2$590
1.253	921	5$505	855	5$665	66	3$432	332	2$342	263	2$314	69	2$449
7.299	**6 327**	**5$473**	**5.885**	**5$662**	**442**	**2$964**	**972**	**1$976**	883	**1$990**	**89**	**1$831**
7	7	6$400	7	6$400	—	—	—	—	—	—	—	—
—	—	—	—	—	—	—	—	—	—	—	—	—
31	24	2$667	8	4$000	16	2$000	7	1$500	—	—	7	1$500
2	2	9$000	2	9$000	—	—	—	—	—	—	—	—
250	150	6$000	150	6$000	—	—	100	2$500	100	2$500	—	—
4	4	7$000	4	7$000	—	—	—	—	—	—	—	—
2	2	9$000	2	9$000	—	—	—	—	—	—	—	—
92	92	5$673	92	5$673	—	—	—	—	—	—	—	—
1	1	5$000	1	5$000	—	—	—	—	—	—	—	—
712	213	8$201	213	8$201	—	—	499	1$475	499	1$475	—	—
4	4	8$500	4	8$500	—	—	—	—	—	—	—	—
—	—	—	—	—	—	—	—	—	—	—	—	—
38	38	6$534	38	6$534	—	—	—	—	—	—	—	—
8	6	4$017	3	6$000	3	2$033	2	1$100	—	—	2	1$100
22	*22*	5$636	20	5$800	2	4$000	—	—	—	—	—	—
1.192	1.145	5$264	1.142	5$268	3	3$667	47	2$585	45	2$611	2	2$000

IV — Designação regional do salario médio dos operarios jornaleiros de diversas categorias profissio

Désignation régionale du salaire moyen des ouvriers journaliers de diverses catégories profession

CATEGORIAS PROFISSIONAES CATÉGORIES PROFESSIONNELLES	SANTA CATHARINA												
		Operarios maiores de 14 annos Ouvriers de plus de 14 ans						Operarios menores de 14 annos Ouvriers de moins de 14 ans					
	Total geral dos casos considerados Total général de cas examinés	Total Total		SEXO MASCULINO SEXE MASCULIN		SEXO FEMININO SEXE FÉMININ		Total Total		SEXO MASCULINO SEXE MASCULIN		SEXO FEMININO SEXE FÉMININ	
		Numero de casos considerados Nombre de cas examinés	Salario médio diario Salaire moyen journalier	Numero de casos considerados Nombre de cas examinés	Salario médio diario Salaire moyen journalier	Numero de casos considerados Nombre de cas examinés	Salario médio diario Salaire moyen journalier	Numero de casos considerados Nombre de cas examinés	Salario médio diario Salaire moyen journalier	Numero de casos considerados Nombre de cas examinés	Salario médio diario Salaire moyen journalier	Numero de casos considerados Nombre de cas examinés	Salario médio diario Salaire moyen journalier
Pipeiro (Fabricant de pipettes).....	—	—	—	—	—	—	—	—	—	—	—	—	—
Polidor (Polisseur).....	—	—	—	—	—	—	—	—	—	—	—	—	—
Retocador (Retoucheur)	—	—	—	—	—	—	—	—	—	—	—	—	—
Rodador (Rouleur).....	—	—	—	—	—	—	—	—	—	—	—	—	—
Torneiro (Tourneur)....	—	—	—	—	—	—	—	—	—	—	—	—	—
Outras profissões (Autres métiers)													
Technico (Technicien)..	—	—	—	—	—	—	—	—	—	—	—	—	—
Mestre (Maître).....	—	—	—	—	—	—	—	—	—	—	—	—	—
Contra-mestre (Contremaître).....	—	—	—	—	—	—	—	—	—	—	—	—	—
Mecanico (Mécanicien).	—	—	—	—	—	—	—	—	—	—	—	—	—
Outras profissões (Autres métiers).....	65	65	3$862	59	4$102	6	1$500	—	—	—	—	—	—
Profissões indeterminadas (Métiers non spécifiés).....	165	160	3$732	160	3$732	—	—	5	3$040	5	3$040	—	—
VI — PRODUCTOS CHIMICOS PROPRIAMENTE DITOS E PRODUCTOS ANALOGOS— PRODUITS CHIMIQUES PROPREMENT DITS ET PRODUITS ANALOGUES	**269**	**217**	**4$220**	**149**	**4$817**	**68**	**2$913**	**52**	**2$327**	**16**	**2$187**	**36**	**2$389**
Productos chimicos e pharmaceuticos, perfumarias, tintas, vernizes, etc. (Produits chimiques et pharmaceutiques, parfumeries, couleurs, vernis, etc.)													
Chimico (Chimiste).....	—	—	—	—	—	—	—	—	—	—	—	—	—
Empacotador (Paqueteur).....	—	—	—	—	—	—	—	—	—	—	—	—	—
Engarrafador ou arrolhador (Embouteilleur ou boucheur).....	1	1	2$000	1	2$000	—	—	—	—	—	—	—	—
Lavador de vidros (Laveur de verres).....	2	2	3$000	2	3$000	—	—	—	—	—	—	—	—
Manipulador (Manipulateur).....	—	—	—	—	—	—	—	—	—	—	—	—	—
Perfumista (Parfumeur)	—	—	—	—	—	—	—	—	—	—	—	—	—

naes em serviço nas fabricas recenseadas em 1 de Setembro de 1920, segundo a idade e o sexo

nelles en service dans les fabriques recensées au 1er Septembre 1920, d'après l'âge et le sexe

SÃO PAULO

Total géral dos casos considerados Total général de cas examinés	Operarios maiores de 14 annos Ouvriers de plus de 14 ans						Operarios menores de 14 annos Ouvriers de moins de 14 ans					
	Total Total		SEXO MASCULINO SEXE MASCULIN		SEXO FEMININO SEXE FÉMININ		Total Total		SEXO MASCULINO SEXE MASCULIN		SEXO FEMININO SEXE FÉMININ	
	Numero de casos considerados Nombre de cas examinés	Salario médio diario Salaire moyen journalier	Numero de casos considerados Nombre de cas examinés	Salario médio diario Salaire moyen journalier	Numero de casos considerados Nombre de cas examinés	Salario médio diario Salaire moyen journalier	Numero de casos considerados Nombre de cas examinés	Salario médio diario Salaire moyen journalier	Numero de casos considerados Nombre de cas examinés	Salario médio diario Salaire moyen journalier	Numero de casos considerados Nombre de cas examinés	Salario médio diario Salaire moyen journalier
15	15	6$000	15	6$000	—	—	—	—	—	—	—	—
—	—	—	—	—	—	—	—	—	—	—	—	—
—	—	—	—	—	—	—	—	—	—	—	—	—
—	—	—	—	—	—	—	—	—	—	—	—	—
105	62	3$831	62	3$861	—	—	43	1$335	43	1$335	—	—
2	2	10$000	2	10$000	—	—	—	—	—	—	—	—
2	2	10$000	2	10$000	—	—	—	—	—	—	—	—
—	—	—	—	—	—	—	—	—	—	—	—	—
40	38	7$071	38	7$071	—	—	2	2$000	2	2$000	—	—
2.887	2.821	5$717	2.574	5$990	247	2$866	66	3$826	52	4$465	14	1$450
1.883	1.677	4$808	1.506	4$992	171	3$187	206	2$362	142	2$539	64	1$969
3.643	**3.098**	**4$936**	**2.251**	**5$729**	**847**	**2$922**	**545**	**2$031**	**224**	**2$323**	**321**	**1$826**
2	2	10$500	2	10$500	—	—	—	—	—	—	—	—
59	53	3$979	12	6$583	41	3$217	6	1$400	3	1$500	3	1$300
3	3	4$000	3	4$000	—	—	—	—	—	—	—	—
43	12	3$125	12	3$125	—	—	31	2$381	5	1$760	26	2$500
19	19	6$895	19	6$895	—	—	—	—	—	—	—	—
—	—	—	—	—	—	—	—	—	—	—	—	—

IV — Designação regional do salario médio dos operarios jornaleiros de diversas categorias profissio

Désignation régionale du salaire moyen des ouvriers journaliers de diverses catégories profession

CATEGORIAS PROFISSIONAES CATÉGORIES PROFESSIONNELLES	SANTA CATHARINA												
		Operarios maiores de 14 annos Ouvriers de plus de 14 ans						Operarios menores de 14 annos Ouvriers de moins de 14 ans					
	Total geral dos casos considerados Total général de cas examinés	Total Total		SEXO MASCULINO SEXE MASCULIN		SEXO FEMININO SEXE FÉMININ		Total Total		SEXO MASCULINO SEXE MASCULIN		SEXO FEMININO SEXE FÉMININ	
		Numero de casos considerados Nombre de cas examinés	Salario médio diario Salaire moyen journalier	Numero de casos considerados Nombre de cas examinés	Salario médio diario Salaire moyen journalier	Numero de casos considerados Nombre de cas examinés	Salario médio diario Salaire moyen journalier	Numero de casos considerados Nombre de cas examinés	Salario médio diario Salaire moyen journalier	Numero de casos considerados Nombre de cas examinés	Salario médio diario Salaire moyen journalier	Numero de casos considerados Nombre de cas examinés	Salario médio diario Salaire moyen journalier
Rotulador (Étiqueteur)	—	—	—	—	—	—	—	—	—	—	—	—	—
Velas, sabão, oleos e gorduras (Bougies, savon, huiles et graisses)													
Cartucheiro de velas (Cartonnier)	—	—	—	—	—	—	—	—	—	—	—	—	—
Cortador de sabão (Coupeur de savon)	—	—	—	—	—	—	—	—	—	—	—	—	—
Empacotador de velas (Paqueteur de bougies)	—	—	—	—	—	—	—	—	—	—	—	—	—
Fundidor de velas (Fondeur de bougies)	—	—	—	—	—	—	—	—	—	—	—	—	—
Prensador de velas (Presseur de bougies)	—	—	—	—	—	—	—	—	—	—	—	—	—
Saboeiro (Savonnier)	—	—	—	—	—	—	—	—	—	—	—	—	—
Papel, papelão e respectivos artefactos (Papier, carton et leurs ouvrages)													
Calandreiro (Calandreur)	—	—	—	—	—	—	—	—	—	—	—	—	—
Cortador de papelão (Coupeur de carton)	—	—	—	—	—	—	—	—	—	—	—	—	—
Cozedor (*Façonnier*)	—	—	—	—	—	—	—	—	—	—	—	—	—
Cylindreiro de papel (Cylindreur de papier)	—	—	—	—	—	—	—	—	—	—	—	—	—
Forrador (Tapissier)	—	—	—	—	—	—	—	—	—	—	—	—	—
Gommador (Colleur)	—	—	—	—	—	—	—	—	—	—	—	—	—
Outras profissões (Autres métiers)													
Technico (Technicien)	—	—	—	—	—	—	—	—	—	—	—	—	—
Mestre (Maître)	2	2	10$000	2	10$000	—	—	—	—	—	—	—	—
Contra-mestre (Contremaître)	—	—	—	—	—	—	—	—	—	—	—	—	—
Mecanico (Mécanicien)	15	13	6$046	13	6$046	—	—	2	3$000	2	3$000	—	—
Outras profissões (Autres métiers)	26	24	5$125	21	5$381	3	3$333	2	4$800	—	—	2	4$800
Profissões indeterminadas (Métiers non spécifiés)	223	175	3$921	110	4$528	65	2$894	48	2$295	14	2$071	34	2$388

naes em serviço nas fabricas recenseadas em 1 de Setembro de 1920, segundo a idade e o sexo

nelles en service dans les fabriques recensées au 1er Septembre 1920, d'après l'âge et le sexe

SÃO PAULO

Total geral dos casos considerados Total général de cas examinés	Operarios maiores de 14 annos Ouvriers de plus de 14 ans						Operarios menores de 14 annos Ouvriers de moins de 14 ans					
	Total Total		SEXO MASCULINO SEXE MASCULIN		SEXO FEMININO SEXE FÉMININ		Total Total		SEXO MASCULINO SEXE MASCULIN		SEXO FEMININO SEXE FÉMININ	
	Numero de casos considerados Nombre de cas examinés	Salario médio diario Salaire moyen journalier	Numero de casos considerados Nombre de cas examinés	Salario médio diario Salaire moyen journalier	Numero de casos considerados Nombre de cas examinés	Salario médio diario Salaire moyen journalier	Numero de casos considerados Nombre de cas examinés	Salario médio diario Salaire moyen journalier	Numero de casos considerados Nombre de cas examinés	Salario médio diario Salaire moyen journalier	Numero de casos considerados Nombre de cas examinés	Salario médio diario Salaire moyen journalier
2	2	2$500	—	—	2	2$500	—	—	—	—	—	—
—	—	—	—	—	—	—	—	—	—	—	—	—
17	17	4$729	15	4$960	2	3$000	—	—	—	—	—	—
78	21	3$114	7	3$114	14	3$114	57	2$247	—	—	57	2$247
—	—	—	—	—	—	—	—	—	—	—	—	—
84	78	6$714	78	6$714	—	—	6	1$600	2	2$500	4	1$150
5	5	5$900	5	5$900	—	—	—	—	—	—	—	—
21	11	3$882	1	7$700	10	3$500	10	$800	—	—	10	$800
14	14	6$536	14	6$536	—	—	—	—	—	—	—	—
16	3	5$500	3	5$500	—	—	13	1$615	13	1$615	—	—
36	36	6$758	36	6$758	—	—	—	—	—	—	—	—
16	—	—	—	—	—	—	16	3$700	—	—	16	3$700
—	—	—	—	—	—	—	—	—	—	—	—	—
5	5	35$000	5	35$000	—	—	—	—	—	—	—	—
3	3	12$000	3	12$000	—	—	—	—	—	—	—	—
2	2	5$650	1	8$000	1	3$300	—	—	—	—	—	—
77	75	9$963	75	9$963	—	—	2	2$700	2	2$700	—	—
1.276	1.066	4$579	735	5$602	331	2$518	210	1$827	100	2$321	110	1$377
1.865	1.671	4$752	1.225	5$326	446	3$177	194	2$119	99	2$475	95	1$747

IV — Designação regional do salario médio dos operarios jornaleiros de diversas categorias profissio

Désignation régionale du salaire moyen des ouvriers journaliers de diverses catégories professio

CATEGORIAS PROFISSIONAES CATÉGORIES PROFESSIONNELLES	SANTA CATHARINA											
	Total geral dos casos considerados Total général de cas examinés	Operarios maiores de 14 annos Ouvriers de plus de 14 ans						Operarios menores de 14 annos Ouvriers de moins de 14 ans					
		Total Total		SEXO MASCULINO SEXE MASCULIN		SEXO FEMININO SEXE FÉMININ		Total Total		SEXO MASCULINO SEXE MASCULIN		SEXO FEMININO SEXE FÉMININ	
		Numero de casos considerados Nombre de cas examinés	Salario médio diario Salaire moyen journalier	Numero de casos considerados Nombre de cas examinés	Salario médio diario Salaire moyen journalier	Numero de casos considerados Nombre de cas examinés	Salario médio diario Salaire moyen journalier	Numero de casos considerados Nombre de cas examinés	Salario médio diario Salaire moyen journalier	Numero de casos considerados Nombre de cas examinés	Salario médio diario Salaire moyen journalier	Numero de casos considerados Nombre de cas examinés	Salario médio diario Salaire moyen journalier
VII — INDUSTRIAS DA ALIMENTAÇÃO — INDUSTRIES DE L'ALIMENTATION	889	864	4$162	735	4$426	129	2$659	25	1$712	17	1$600	8	1$950
Alimentação propriamente dita (Aliments proprement dits)													
Baleiro (Fabricant de bonbons)	—	—	—	—	—	—	—	—	—	—	—	—	—
Biscouteiro (Fabricant de biscuits)	—	—	—	—	—	—	—	—	—	—	—	—	—
Cervejeiro (Brasseur)	—	—	—	—	—	—	—	—	—	—	—	—	—
Chocolateiro (Chocolatier)	—	—	—	—	—	—	—	—	—	—	—	—	—
Confeiteiro (Confiturier)	—	—	—	—	—	—	—	—	—	—	—	—	—
Cylindreiro (Cylindreur)	1	1	5$300	1	5$300	—	—	—	—	—	—	—	—
Destillador (Destillateur)	—	—	—	—	—	—	—	—	—	—	—	—	—
Doceiro (Confiseur)	—	—	—	—	—	—	—	—	—	—	—	—	—
Engarrafador (Embouteilleur)	—	—	—	—	—	—	—	—	—	—	—	—	—
Ensaccador (Ensacheur)	—	—	—	—	—	—	—	—	—	—	—	—	—
Forneiro (Fournier)	—	—	—	—	—	—	—	—	—	—	—	—	—
Lavador de garrafas (Laveur de bouteilles)	1	—	—	—	—	—	—	1	2$000	1	2$000	—	—
Manipulador de conservas (Manipulateur de conserves)	—	—	—	—	—	—	—	—	—	—	—	—	—
Masseiro (Pâtissier)	—	—	—	—	—	—	—	—	—	—	—	—	—
Moldador (Mouleur)	—	—	—	—	—	—	—	—	—	—	—	—	—
Moleiro (Meunier)	3	3	5$213	3	5$213	—	—	—	—	—	—	—	—
Refinador de assucar (Raffineur)	—	—	—	—	—	—	—	—	—	—	—	—	—
Salsicheiro (Charcutier)	—	—	—	—	—	—	—	—	—	—	—	—	—
Torrador de café (Torrefacteur de café)	5	5	4$200	5	4$200	—	—	—	—	—	—	—	—
Fumos e seus preparados (Tabac et ses préparations)													
Carteirista (Boîtier)	—	—	—	—	—	—	—	—	—	—	—	—	—
Charuteiro (Cigareur)	51	51	4$020	47	4$053	4	3$625	—	—	—	—	—	—

naes em serviço nas fabricas recenseadas em 1 de Setembro de 1920, segundo a idade e o sexo

nelles en service dans les fabriques recensées au 1er Septembre 1920, d'après l'âge et le sexe

SÃO PAULO

Total geral dos casos considerados Total général de cas examinés	Operarios maiores de 14 annos Ouvriers de plus de 14 ans						Operarios menores de 14 annos Ouvriers de moins de 14 ans					
	Total Total		SEXO MASCULINO SEXE MASCULIN		SEXO FEMININO SEXE FÉMININ		Total Total		SEXO MASCULINO SEXE MASCULIN		SEXO FEMININO SEXE FÉMININ	
	Numero de casos considerados Nombre de cas examinés	Salario médio diario Salaire moyen journalier	Numero de casos considerados Nombre de cas examinés	Salario médio diario Salaire moyen journalier	Numero de casos considerados Nombre de cas examinés	Salario médio diario Salaire moyen journalier	Numero de casos considerados Nombre de cas examinés	Salario médio diario Salaire moyen journalier	Numero de casos considerados Nombre de cas examinés	Salario médio diario Salaire moyen journalier	Numero de casos considerados Nombre de cas examinés	Salario médio diario Salaire moyen journalier
9.017	**8.177**	**5$342**	**7.082**	**5$616**	**1.095**	**3$567**	**840**	**2$181**	**498**	**2$028**	**342**	**2$403**
50	29	6$890	29	6$890	—	—	21	1$190	21	1$190	—	—
—	—	—	—	—	—	—	—	—	—	—	—	—
16	16	4$150	16	4$150	—	—	—	—	—	—	—	—
23	23	5$000	23	5$000	—	—	—	—	—	—	—	—
9	4	8$250	4	8$250	—	—	5	1$500	5	1$500	—	—
—	—	—	—	—	—	—	—	—	—	—	—	—
2	2	5$000	2	5$000	—	—	—	—	—	—	—	—
9	5	4$800	5	4$800	—	—	4	2$000	4	2$000	—	—
362	330	5$668	330	5$668	—	—	32	2$000	32	2$000	—	—
155	135	5$666	131	5$702	4	4$500	20	2$480	20	2$480	—	—
27	27	4$696	27	4$696	—	—	—	—	—	—	—	—
88	82	4$295	82	4$295	—	—	6	1$417	6	1$417	—	—
—	—	—	—	—	—	—	—	—	—	—	—	—
75	74	5$057	74	5$057	—	—	1	1$000	1	1$000	—	—
—	—	—	—	—	—	—	—	—	—	—	—	—
45	45	6$733	45	6$733	—	—	—	—	—	—	—	—
69	69	6$084	69	6$084	—	—	—	—	—	—	—	—
114	83	6$705	81	6$747	2	5$000	31	4$000	9	4$000	22	4$000
34	34	5$268	32	5$347	2	4$000	—	—	—	—	—	—
3	3	3$000	—	—	3	3$000	—	—	—	—	—	—
68	50	4$370	4	6$625	46	4$174	18	1$500	—	—	18	1$500

IV — Designação regional do salario médio dos operarios jornaleiros de diversas categorias profissio

Désignation régionale du salaire moyen des ouvriers journaliers de diverses catégories profession

CATEGORIAS PROFISSIONAES CATÉGORIES PROFESSIONNELLES	SANTA CATHARINA												
		Operarios maiores de 14 annos Ouvriers de plus de 14 ans						Operarios menores de 14 annos Ouvriers de moins de 14 ans					
	Total geral dos casos considerados Total général de cas examinés	Total Total		SEXO MASCULINO SEXE MASCULIN		SEXO FEMININO SEXE FÉMININ		Total Total		SEXO MASCULINO SEXE MASCULIN		SEXO FEMININO SEXE FÉMININ	
		Numero de casos considerados Nombre de cas examinés	Salario médio diario Salaire moyen journalier	Numero de casos considerados Nombre de cas examinés	Salario médio diario Salaire moyen journalier	Numero de casos considerados Nombre de cas examinés	Salario médio diario Salaire moyen journalier	Numero de casos considerados Nombre de cas examinés	Salario médio diario Salaire moyen journalier	Numero de casos considerados Nombre de cas examinés	Salario médio diario Salaire moyen journalier	Numero de casos considerados Nombre de cas examinés	Salario médio diario Salaire moyen journalier
Cigarreiro (Cigaretteur)	85	85	2$979	17	5$082	68	2$453	—	—	—	—	—	—
Cortador de fumo (Coupeur de tabac)	—	—	—	—	—	—	—	—	—	—	—	—	—
Destalador de fumo (Nettoyeur de tabac)	—	—	—	—	—	—	—	—	—	—	—	—	—
Emmaçador de cigarros (Paqueteur de cigarettes)	—	—	—	—	—	—	—	—	—	—	—	—	—
Empacotador de fumo (Paqueteur de tabac)	2	2	3$500	2	3$500	—	—	—	—	—	—	—	—
Manipulador de fumo (Manipulateur de tabac)	—	—	—	—	—	—	—	—	—	—	—	—	—
Outras profissões (Autres métiers)													
Technico (Technicien)	—	—	—	—	—	—	—	—	—	—	—	—	—
Mestre (Maître)	4	4	7$200	4	7$200	—	—	—	—	—	—	—	—
Contra-mestre (Contre maître.)	1	1	6$000	1	6$000	—	—	—	—	—	—	—	—
Mecanico (Mécanicien)	1	1	12$000	1	12$000	—	—	—	—	—	—	—	—
Outras profissões (Autres métiers)	286	278	4$411	245	4$627	33	2$812	8	1$837	5	1$740	3	2$000
Profissões indeterminadas (Métiers non spécifiés)	449	433	4$193	409	4$271	24	2$871	16	1$631	11	1$500	5	1$920
VIII — INDUSTRIAS DO VESTUARIO E TOUCADOR — INDUSTRIES DE L'HABILLEMENT ET DE LA TOILETTE	**99**	**88**	**3$330**	**39**	**4$295**	**49**	**2$561**	**11**	**1$273**	**3**	**2$000**	**8**	**1$000**
Chapéos, bonnés e chapéos de sol (Coiffures et parapluies)													
Arcador (Plieur)	—	—	—	—	—	—	—	—	—	—	—	—	—
Armador de chapéos de sol (Dresseur de parapluies)	—	—	—	—	—	—	—	—	—	—	—	—	—
Cartoneiro (Cartonnier)	—	—	—	—	—	—	—	—	—	—	—	—	—

naes em serviço nas fabricas recenseadas em 1 de Setembro de 1920, segundo a idade e o sexo

nelles en service dans les fabriques recensées au 1er Septembre 1920, d'après l'âge et le sexe

SÃO PAULO

Total geral dos casos considerados Total général de cas examinés	Operarios maiores de 14 annos Ouvriers de plus de 14 ans						Operarios menores de 14 annos Ouvriers de moins de 14 ans					
	Total Total		SEXO MASCULINO SEXE MASCULIN		SEXO FEMININO SEXE FÉMININ		Total Total		SEXO MASCULINO SEXE MASCULIN		SEXO FEMININO SEXE FÉMININ	
	Numero de casos considerados Nombre de cas examinés	Salario médio diario Salaire moyen journalier	Numero de casos considerados Nombre de cas examinés	Salario médio diario Salaire moyen journalier	Numero de casos considerados Nombre de cas examinés	Salario médio diario Salaire moyen journalier	Numero de casos considerados Nombre de cas examinés	Salario médio diario Salaire moyen journalier	Numero de casos considerados Nombre de cas examinés	Salario médio diario Salaire moyen journalier	Numero de casos considerados Nombre de cas examinés	Salario médio diario Salaire moyen journalier
428	400	4$038	13	5$231	387	3$998	28	1$721	—	—	28	1$721
2	2	6$000	2	6$000	—	—	—	—	—	—	—	—
72	64	3$023	5	5$300	59	2$831	8	2$000	—	—	8	2$000
—	—	—	—	—	—	—	—	—	—	—	—	—
24	14	3$857	3	5$000	11	3$545	10	1$000	5	1$000	5	1$000
—	—	—	—	—	—	—	—	—	—	—	—	—
14	14	38$164	14	38$164	—	—	—	—	—	—	—	—
37	37	11$257	37	11$257	—	—	—	—	—	—	—	—
2	2	5$750	1	7$000	1	4$500	—	—	—	—	—	—
165	163	8$854	163	8$854	—	—	2	3$000	2	3$000	—	—
3.619	3.294	5$313	3.053	5$493	241	3$030	325	2$334	178	2$050	147	2$677
3.505	3.176	5$125	2.837	5$321	339	3$483	329	2$081	215	2$021	114	2$193
4.855	**4.190**	**4$979**	**2.174**	**6$382**	**2.016**	**3$467**	**665**	**1$915**	**256**	**2$142**	**409**	**1$773**
43	34	5$109	16	6$312	18	4$039	9	2$056	7	2$071	2	2$000
2	2	4$000	2	4$000	—	—	—	—	—	—	—	—
—	—	—	—	—	—	—	—	—	—	—	—	—

IV — Designação regional do salario médio dos operarios jornaleiros de diversas categorias profissio

Désignation régionale du salaire moyen des ouvriers journaliers de diverses catégories profession

CATEGORIAS PROFISSIONAES CATÉGORIES PROFESSIONNELLES	SANTA CATHARINA												
	Total geral dos casos considerados Total général de cas examinés	Operarios maiores de 14 annos Ouvriers de plus de 14 ans						Operarios menores de 14 annos Ouvriers de moins de 14 ans					
		Total Total		SEXO MASCULINO SEXE MASCULIN		SEXO FEMININO SEXE FÉMININ		Total Total		SEXO MASCULINO SEXE MASCULIN		SEXO FEMININO SEXE FÉMININ	
		Numero de casos considerados Nombre de cas examinés	Salario médio diario Salaire moyen journalier	Numero de casos considerados Nombre de cas examinés	Salario médio diario Salaire moyen journalier	Numero de casos considerados Nombre de cas examinés	Salario médio diario Salaire moyen journalier	Numero de casos considerados Nombre de cas examinés	Salario médio diario Salaire moyen journalier	Numero de casos considerados Nombre de cas examinés	Salario médio diario Salaire moyen journalier	Numero de casos considerados Nombre de cas examinés	Salario médio diario Salaire moyen journalier
Cortador de bonnés e chapéos de panno (Coupeur d'étoffe à coiffures)	—	—	—	—	—	—	—	—	—	—	—	—	—
Cortador de chapéos de sol (Coupeur d'étoffe à parapluies)	—	—	—	—	—	—	—	—	—	—	—	—	—
Costureira (Couturière)	42	34	2$529	—	—	34	2$529	8	1$000	—	—	8	1$000
Enformador (Modeleur)	—	—	—	—	—	—	—	—	—	—	—	—	—
Engommador (Engommeur)	10	10	2$500	—	—	10	2$500	—	—	—	—	—	—
Esmurçador (Rogneur)	—	—	—	—	—	—	—	—	—	—	—	—	—
Forrador (Coiffeur)	—	—	—	—	—	—	—	—	—	—	—	—	—
Fulista (Feutrier)	—	—	—	—	—	—	—	—	—	—	—	—	—
Lixador (Polisseur)	—	—	—	—	—	—	—	—	—	—	—	—	—
Prensador (Presseur)	—	—	—	—	—	—	—	—	—	—	—	—	—
Propriagista (Apprêteur)	—	—	—	—	—	—	—	—	—	—	—	—	—
Tintureiro (Teinturier)	—	—	—	—	—	—	—	—	—	—	—	—	—
Torneador (Lustreur au tour)	—	—	—	—	—	—	—	—	—	—	—	—	—
Calçados (Chaussures)													
Acabador (Finisseur)	—	—	—	—	—	—	—	—	—	—	—	—	—
Apontador (Patronneur)	—	—	—	—	—	—	—	—	—	—	—	—	—
Chineleiro (Pantouflier)	—	—	—	—	—	—	—	—	—	—	—	—	—
Cortador (Coupeur)	1	1	6$000	1	6$000	—	—	—	—	—	—	—	—
Encospiador (Monteur d'embouchoir)	—	—	—	—	—	—	—	—	—	—	—	—	—
Frizador (Fraiseur)	—	—	—	—	—	—	—	—	—	—	—	—	—
Gaspeador (Coupeur de l'empeigne)	—	—	—	—	—	—	—	—	—	—	—	—	—
Limpador (Sireur)	—	—	—	—	—	—	—	—	—	—	—	—	—
Lixador (Polisseur)	—	—	—	—	—	—	—	—	—	—	—	—	—
Montador (Monteur)	—	—	—	—	—	—	—	—	—	—	—	—	—

naes em serviço nas fabricas recenseadas em 1 de Setembro de 1920, segundo a idade e o sexo

nelles en service dans les fabriques recensées au 1er Septembre 1920, d'après l'âge et le sexe

SÃO PAULO

Total geral dos casos considerados Total général de cas examinés	Operarios maiores de 14 annos Ouvriers de plus de 14 ans						Operarios menores de 14 annos Ouvriers de moins de 14 ans					
	Total Total		SEXO MASCULINO SEXE MASCULIN		SEXO FEMININO SEXE FÉMININ		Total Total		SEXO MASCULINO SEXE MASCULIN		SEXO FEMININO SEXE FÉMININ	
	Numero de casos considerados Nombre de cas examinés	Salario médio diario Salaire moyen journalier	Numero de casos considerados Nombre de cas examinés	Salario médio diario Salaire moyen journalier	Numero de casos considerados Nombre de cas examinés	Salario médio diario Salaire moyen journalier	Numero de casos considerados Nombre de cas examinés	Salario médio diario Salaire moyen journalier	Numero de casos considerados Nombre de cas examinés	Salario médio diario Salaire moyen journalier	Numero de casos considerados Nombre de cas examinés	Salario médio diario Salaire moyen journalier
6	6	4$583	5	5$000	1	2$500	—	—	—	—	—	—
1	1	5$000	1	5$000	—	—	—	—	—	—	—	—
677	560	3$918	3	5$300	557	3$911	117	1$733	—	—	117	1$733
90	90	7$324	90	7$324	—	—	—	—	—	—	—	—
10	10	6$450	10	6$450	—	—	—	—	—	—	—	—
33	33	8$182	33	8$182	—	—	—	—	—	—	—	—
—	—	—	—	—	—	—	—	—	—	—	—	—
250	220	7$493	215	7$598	5	3$000	30	2$250	30	2$250	—	—
33	30	5$000	10	5$500	20	4$750	3	1$200	—	—	3	1$200
15	15	8$767	15	8$767	—	—	—	—	—	—	—	—
238	212	8$080	212	8$080	—	—	26	2$462	26	2$462	—	—
22	22	5$045	22	5$045	—	—	—	—	—	—	—	—
21	21	6$095	21	6$095	—	—	—	—	—	—	—	—
7	7	5$286	7	5$286	—	—	—	—	—	—	—	—
—	—	—	—	—	—	—	—	—	—	—	—	—
5	5	2$500	2	4$000	3	1$500	—	—	—	—	—	—
35	33	5$697	32	5$687	1	6$000	2	2$000	2	2$000	—	—
—	—	—	—	—	—	—	—	—	—	—	—	—
—	—	—	—	—	—	—	—	—	—	—	—	—
2	2	5$000	2	5$000	—	—	—	—	—	—	—	—
—	—	—	—	—	—	—	—	—	—	—	—	—
—	—	—	—	—	—	—	—	—	—	—	—	—
49	43	5$516	43	5$516	—	—	6	1$000	6	1$000	—	—

IV — Designação regional do salario médio dos operarios jornaleiros de diversas categorias profissio

Désignation régionale du salaire moyen des ouvriers journaliers de diverses catégories profession

CATEGORIAS PROFISSIONAES CATÉGORIES PROFESSIONNELLES	SANTA CATHARINA												
	Total geral dos casos considerados Total général de cas examinés	Operarios maiores de 14 annos Ouvriers de plus de 14 ans						Operarios menores de 14 annos Ouvriers de moins de 14 ans					
		Total Total		SEXO MASCULINO SEXE MASCULIN		SEXO FEMININO SEXE FÉMININ		Total Total		SEXO MASCULINO SEXE MASCULIN		SEXO FEMININO SEXE FÉMININ	
		Numero de casos considerados Nombre de cas examinés	Salario médio diario Salaire moyen journalier	Numero de casos considerados Nombre de cas examinés	Salario médio diario Salaire moyen journalier	Numero de casos considerados Nombre de cas examinés	Salario médio diario Salaire moyen journalier	Numero de casos considerados Nombre de cas examinés	Salario médio diario Salaire moyen journalier	Numero de casos considerados Nombre de cas examinés	Salario médio diario Salaire moyen journalier	Numero de casos considerados Nombre de cas examinés	Salario médio diario Salaire moyen journalier
Official de modelo Luiz XV (Ouvrier du modèle Louis XV).....	—	—	—	—	—	—	—	—	—	—	—	—	—
Ponteador (Apprêteur).	—	—	—	—	—	—	—	—	—	—	—	—	—
Pespontador (Piqueur)..	—	—	—	—	—	—	—	—	—	—	—	—	—
Picador de ponto (Perceur).....	—	—	—	—	—	—	—	—	—	—	—	—	—
Pregador (Cloueur).....	2	2	4$000	2	4$000	—	—	—	—	—	—	—	—
Tamanqueiro (Sabotier)	—	—	—	—	—	—	—	—	—	—	—	—	—
Virador (Cambreur).....	—	—	—	—	—	—	—	—	—	—	—	—	—
Roupas e outros artigos do vestuario e flôres artificiaes (Confections et articles de toilette et fleurs artificielles)													
Chapeleira (Chapelière)	—	—	—	—	—	—	—	—	—	—	—	—	—
Colleteira (Corsetière)..	—	—	—	—	—	—	—	—	—	—	—	—	—
Cortador de luvas (Coupeur de gants).....	—	—	—	—	—	—	—	—	—	—	—	—	—
Cortador de roupas (Coupeur d'habits)....	2	2	3$000	—	—	2	3$000	—	—	—	—	—	—
Costureira (Couturière).	—	—	—	—	—	—	—	—	—	—	—	—	—
Engommadeira (Repasseuse).....	—	—	—	—	—	—	—	—	—	—	—	—	—
Florista (Fleuriste).....	—	—	—	—	—	—	—	—	—	—	—	—	—
Lavador (Laveur).....	—	—	—	—	—	—	—	—	—	—	—	—	—
Modista (Modiste).....	—	—	—	—	—	—	—	—	—	—	—	—	—
Tintureiro (Teinturier).	—	—	—	—	—	—	—	—	—	—	—	—	—
Outras profissões (Autres métiers)													
Technico (Technicien)..	—	—	—	—	—	—	—	—	—	—	—	—	—
Mestre (Maître).....	—	—	—	—	—	—	—	—	—	—	—	—	—
Contra-mestre (Contremaître).....	1	1	6$000	1	6$000	—	—	—	—	—	—	—	—

naes em serviço nas fabricas recenseadas em 1 de Setembro de 1920, segundo a idade e o sexo

nelles en service dans les fabriques recensées au 1er Septembre 1920, d'après l'âge et le sexe

SÃO PAULO

Total geral dos casos considerados Total général de cas examinés	Operarios maiores de 14 annos Ouvriers de plus de 14 ans						Operarios menores de 14 annos Ouvriers de moins de 14 ans					
	Total Total		SEXO MASCULINO SEXE MASCULIN		SEXO FEMININO SEXE FÉMININ		Total Total		SEXO MASCULINO SEXE MASCULIN		SEXO FEMININO SEXE FÉMININ	
	Numero de casos considerados Nombre de cas examinés	Salario médio diario Salaire moyen journalier	Numero de casos considerados Nombre de cas examinés	Salario médio diario Salaire moyen journalier	Numero de casos considerados Nombre de cas examinés	Salario médio diario Salaire moyen journalier	Numero de casos considerados Nombre de cas examinés	Salario médio diario Salaire moyen journalier	Numero de casos considerados Nombre de cas examinés	Salario médio diario Salaire moyen journalier	Numero de casos considerados Nombre de cas examinés	Salario médio diario Salaire moyen journalier
—	—	—	—	—	—	—	—	—	—	—	—	—
—	—	—	—	—	—	—	—	—	—	—	—	—
45	42	2$321	7	5$143	35	1$757	3	3$000	—	—	3	3$000
—	—	—	—	—	—	—	—	—	—	—	—	—
6	6	6$300	6	6$300	—	—	—	—	—	—	—	—
14	13	5$692	—	—	13	5$692	1	1$500	1	1$500	—	—
7	—	—	—	—	—	—	7	2$071	7	2$071	—	—
23	20	4$465	6	6$500	14	3$592	3	1$500	3	1$500	—	—
1	1	2$500	—	—	1	2$500	—	—	—	—	—	—
—	—	—	—	—	—	—	—	—	—	—	—	—
32	32	7$750	24	8$771	8	4$687	—	—	—	—	—	—
796	687	3$364	19	4$158	668	3$341	109	1$450	37	1$549	72	1$399
42	42	3$329	1	6$700	41	3$246	—	—	—	—	—	—
120	105	2$332	1	2$000	104	2$336	15	1$000	—	—	15	1$000
12	12	2$583	—	—	12	2$583	—	—	—	—	—	—
—	—	—	—	—	—	—	—	—	—	—	—	—
—	—	—	—	—	—	—	—	—	—	—	—	—
1	1	20$000	1	20$000	—	—	—	—	—	—	—	—
24	24	1$983	19	12$979	5	8$200	—	—	—	—	—	—
10	10	6$450	3	11$667	7	4$214	—	—	—	—	—	—

IV — Designação regional do salario médio dos operarios jornaleiros de diversas categorias profissio

Désignation régionale du salaire moyen des ouvriers journaliers de diverses catégories profession

CATEGORIAS PROFISSIONAES CATÉGORIES PROFESSIONNELLES	SANTA CATHARINA												
		Operarios maiores de 14 annos Ouvriers de plus de 14 ans						Operarios menores de 14 annos Ouvriers de moins de 14 ans					
	Total geral dos casos considerados Total général de cas examinés	Total Total		SEXO MASCULINO SEXE MASCULIN		SEXO FEMININO SEXE FÉMININ		Total Total		SEXO MASCULINO SEXE MASCULIN		SEXO FEMININO SEXE FÉMININ	
		Numero de casos considerados Nombre de cas examinés	Salario médio diario Salaire moyen journalier	Numero de casos considerados Nombre de cas examinés	Salario médio diario Salaire moyen journalier	Numero de casos considerados Nombre de cas examinés	Salario médio diario Salaire moyen journalier	Numero de casos considerados Nombre de cas examinés	Salario médio diario Salaire moyen journalier	Numero de casos considerados Nombre de cas examinés	Salario médio diario Salaire moyen journalier	Numero de casos considerados Nombre de cas examinés	Salario médio diario Salaire moyen journalier
Mecanico (Mécanicien).	—	—	—	—	—	—	—	—	—	—	—	—	—
Outras profissões (Autres métiers).....	15	15	4$900	15	4$900	—	—	—	—	—	—	—	—
Profissões indeterminadas (Métiers non spécifiés).....	26	23	3$587	20	3$700	3	2$833	3	2$000	3	2$000	—	—
IX — INDUSTRIAS DO MOBILIARIO — INDUSTRIES DE L'AMEUBLEMENT	**209**	**180**	**4$565**	**168**	**4$686**	**12**	**2$875**	**29**	**1$303**	**14**	**1$629**	**15**	**1$000**
Colchoeiro (Matelassier)	—	—	—	—	—	—	—	—	—	—	—	—	—
Desenhista (Dessinateur)	—	—	—	—	—	—	—	—	—	—	—	—	—
Empalhador (Empailleur).....	20	5	1$300	—	—	5	1$300	15	1$000	—	—	15	1$000
Entalhador (Marqueteur).....	—	—	—	—	—	—	—	—	—	—	—	—	—
Estofador (Rembourreur).....	—	—	—	—	—	—	—	—	—	—	—	—	—
Laqueador (Laqueur)...	—	—	—	—	—	—	—	—	—	—	—	—	—
Lustrador (Vernisseur).	8	3	4$833	3	4$833	—	—	5	1$400	5	1$400	—	—
Marceneiro (Menuisier)	66	64	5$883	64	5$883	—	—	2	1$400	2	1$400	—	—
Polidor ou lixador (Polisseur ou brunisseur)	—	—	—	—	—	—	—	—	—	—	—	—	—
Outras profissões (Autres métiers)													
Technico (Technicien)..	—	—	—	—	—	—	—	—	—	—	—	—	—
Mestre (Maître).....	—	—	—	—	—	—	—	—	—	—	—	—	—
Contra-mestre (Contremaître).....	3	3	9$883	3	9$883	—	—	—	—	—	—	—	—
Mecanico (Mécanicien).	—	—	—	—	—	—	—	—	—	—	—	—	—
Outras profissões (Autres métiers).....	67	64	3$687	57	3$649	7	4$000	3	1$500	3	1$500	—	—
Profissões indeterminadas (Métiers non spécifiés).....	45	41	3$871	41	3$871	—	—	4	2$125	4	2$125	—	—

ıaes em serviço nas fabricas recenseadas em 1 de Setembro de 1920, segundo a idade e o sexo

ıelles en service dans les fabriques recensées au 1er Septembre 1920, d'après l'âge et le sexe

SÃO PAULO

Total geral dos casos considerados Total général le cas examinés	Operarios maiores de 14 annos Ouvriers de plus de 14 ans						Operarios menores de 14 annos Ouvriers de moins de 14 ans					
	Total Total		SEXO MASCULINO SEXE MASCULIN		SEXO FEMININO SEXE FÉMININ		Total Total		SEXO MASCULINO SEXE MASCULIN		SEXO FEMININO SEXE FÉMININ	
	Numero de casos considerados Nombre de cas examinés	Salario médio diario Salaire moyen journalier	Numero de casos considerados Nombre de cas examinés	Salario médio diario Salaire moyen journalier	Numero de casos considerados Nombre de cas examinés	Salario médio diario Salaire moyen journalier	Numero de casos considerados Nombre de cas examinés	Salario médio diario Salaire moyen journalier	Numero de casos considerados Nombre de cas examinés	Salario médio diario Salaire moyen journalier	Numero de casos considerados Nombre de cas examinés	Salario médio diario Salaire moyen journalier
18	18	7$939	18	7$939	—	—	—	—	—	—	—	—
1.507	1.309	5$152	850	6$086	459	3$424	198	2$304	69	2$313	129	2$298
658	522	4$899	478	5$121	44	2$480	136	1$828	68	2$279	68	1$376
1.448	**1.220**	**6$177**	**1.079**	**6$618**	**141**	**2$807**	**228**	**2$022**	**204**	**2$089**	**24**	**1$458**
7	6	6$667	6	6$667	—	—	1	1$000	1	1$000	—	—
—	—	—	—	—	—	—	—	—	—	—	—	—
95	81	4$152	17	6$947	64	3$409	14	2$250	11	2$045	3	3$000
12	11	8$727	11	8$727	—	—	1	3$000	1	3$000	—	—
5	4	12$875	4	12$875	—	—	1	3$000	1	3$000	—	—
—	—	—	—	—	—	—	—	—	—	—	—	—
89	75	7$103	75	7$103	—	—	14	1$536	14	1$536	—	—
464	398	7$323	391	7$409	7	2$500	66	2$038	60	2$125	6	1$000
24	9	4$444	9	4$444	—	—	15	3$200	15	3$200	—	—
1	1	14$000	1	14$000	—	—	—	—	—	—	—	—
4	4	10$500	4	10$500	—	—	—	—	—	—	—	—
—	—	—	—	—	—	—	—	—	—	—	—	—
3	2	7$000	2	7$000	—	—	1	1$000	1	1$000	—	—
421	368	5$597	322	6$079	46	2$228	53	1$836	33	2$034	15	1$333
323	261	5$347	237	5$645	24	2$400	62	1$892	62	1$892	—	—

IV — Designação regional do salario médio dos operarios jornaleiros de diversas categorias profissio

Désignation régionale du salaire moyen des ouvriers journaliers de diverses catégories profession

CATEGORIAS PROFISSIONAES CATÉGORIES PROFESSIONNELLES	SANTA CATHARINA												
	Total geral dos casos considerados Total général de cas examinés	Operarios maiores de 14 annos Ouvriers de plus de 14 ans						Operarios menores de 14 annos Ouvriers de moins de 14 ans					
		Total Total		SEXO MASCULINO SEXE MASCULIN		SEXO FEMININO SEXE FÉMININ		Total Total		SEXO MASCULINO SEXE MASCULIN		SEXO FEMININO SEXE FÉMININ	
		Numero de casos considerados Nombre de cas examinés	Salario médio diario Salaire moyen journalier	Numero de casos considerados Nombre de cas examinés	Salario médio diario Salaire moyen journalier	Numero de casos considerados Nombre de cas examinés	Salario médio diario Salaire moyen journalier	Numero de casos considerados Nombre de cas examinés	Salario médio diario Salaire moyen journalier	Numero de casos considerados Nombre de cas examinés	Salario médio diario Salaire moyen journalier	Numero de casos considerados Nombre de cas examinés	Salario médio diario Salaire moyen journalier
X — INDUSTRIAS DA EDIFICAÇÃO — INDUSTRIES DU BÂTIMENT	4	4	4$500	4	4$500	—	—	—	—	—	—	—	—
Aplainador de madeira. (Raboteur sur bois)...	—	—	—	—	—	—	—	—	—	—	—	—	—
Apparelhador de madeira. (Apprêteur de bois)	—	—	—	—	—	—	—	—	—	—	—	—	—
Bombeiro. (Plombier)..	—	—	—	—	—	—	—	—	—	—	—	—	—
Caieiro. (Chaufournier).	1	1	3$000	1	3$000	—	—	—	—	—	—	—	—
Canteiro (Carrier).....	2	2	6$000	2	6$000	—	—	—	—	—	—	—	—
Carpinteiro (Charpentier).....	—	—	—	—	—	—	—	—	—	—	—	—	—
Cortador de marmore (Tailleur de marbre)..	—	—	—	—	—	—	—	—	—	—	—	—	—
Estampador de papel de forração (Imprimeur de papier-tenture).....	—	—	—	—	—	—	—	—	—	—	—	—	—
Estucador (Stucateur)..	—	—	—	—	—	—	—	—	—	—	—	—	—
Gravador (Graveur).....	—	—	—	—	—	—	—	—	—	—	—	—	—
Marmorista (Marbrier).	—	—	—	—	—	—	—	—	—	—	—	—	—
Pedreiro (Maçon).....	—	—	—	—	—	—	—	—	—	—	—	—	—
Pintor de casas (Peintre en bâtiments).....	—	—	—	—	—	—	—	—	—	—	—	—	—
Polidor (Polisseur).....	—	—	—	—	—	—	—	—	—	—	—	—	—
Tintureiro (Teinturier).	—	—	—	—	—	—	—	—	—	—	—	—	—
Vidraceiro (Vitrier)....	—	—	—	—	—	—	—	—	—	—	—	—	—
Outras profissões (Autres métiers)													
Technico (Technicien)..	—	—	—	—	—	—	—	—	—	—	—	—	—
Mestre (Maître).....	—	—	—	—	—	—	—	—	—	—	—	—	—
Contra-mestre (Contre-maître).....	—	—	—	—	—	—	—	—	—	—	—	—	—
Mecanico (Mécanicien).	—	—	—	—	—	—	—	—	—	—	—	—	—

naes em serviço nas fabricas recenseadas em 1 de Setembro de 1920, segundo a idade e o sexo

nelles en service dans les fabriques recensées au 1er Septembre 1920, d'après l'âge et le sexe

SÃO PAULO

Total geral dos casos considerados Total général le cas examinés	Operarios maiores de 14 annos Ouvriers de plus de 14 ans						Operarios menores de 14 annos Ouvriers de moins de 14 ans					
	Total Total		SEXO MASCULINO SEXE MASCULIN		SEXO FEMININO SEXE FÉMININ		Total Total		SEXO MASCULINO SEXE MASCULIN		SEXO FEMININO SEXE FÉMININ	
	Numero de casos considerados Nombre de cas examinés	Salario médio diario Salaire moyen journalier	Numero de casos considerados Nombre de cas examinés	Salario médio diario Salaire moyen journalier	Numero de casos considerados Nombre de cas examinés	Salario médio diario Salaire moyen journalier	Numero de casos considerados Nombre de cas examinés	Salario médio diario Salaire moyen journalier	Numero de casos considerados Nombre de cas examinés	Salario médio diario Salaire moyen journalier	Numero de casos considerados Nombre de cas examinés	Salario médio diario Salaire moyen journalier
603	579	6$270	577	6$280	2	3$500	24	1$754	24	1$754	—	—
2	2	7$000	2	7$000	—	—	—	—	—	—	—	—
—	—	—	—	—	—	—	—	—	—	—	—	—
—	—	—	—	—	—	—	—	—	—	—	—	—
—	—	—	—	—	—	—	—	—	—	—	—	—
12	12	9$542	12	9$542	—	—	—	—	—	—	—	—
63	61	6$433	61	6$433	—	—	2	1$000	2	1$000	—	—
—	—	—	—	—	—	—	—	—	—	—	—	—
—	—	—	—	—	—	—	—	—	—	—	—	—
7	4	9$750	4	9$750	—	—	3	2$500	3	2$500	—	—
—	—	—	—	—	—	—	—	—	—	—	—	—
25	22	6$727	22	6$727	—	—	3	2$000	3	2$000	—	—
1	1	6$000	1	6$000	—	—	—	—	—	—	—	—
—	—	—	—	—	—	—	—	—	—	—	—	—
—	—	—	—	—	—	—	—	—	—	—	—	—
—	—	—	—	—	—	—	—	—	—	—	—	—
—	—	—	—	—	—	—	—	—	—	—	—	—
—	—	—	—	—	—	—	—	—	—	—	—	—
1	1	10$000	1	10$000	—	—	—	—	—	—	—	—
—	—	—	—	—	—	—	—	—	—	—	—	—
6	6	5$917	6	5$917	—	—	—	—	—	—	—	—

IV — Designação regional do salario médio dos operarios jornaleiros de diversas categorias profissio

Désignation régionale du salaire moyen des ouvriers journaliers de diverses catégories profession

CATEGORIAS PROFISSIONAES CATÉGORIES PROFESSIONNELLES	SANTA CATHARINA												
	Total geral dos casos considerados Total général de cas examinés	Operarios maiores de 14 annos Ouvriers de plus de 14 ans						Operarios menores de 14 annos Ouvriers de moins de 14 ans					
		Total Total		SEXO MASCULINO SEXE MASCULIN		SEXO FEMININO SEXE FÉMININ		Total Total		SEXO MASCULINO SEXE MASCULIN		SEXO FEMININO SEXE FÉMININ	
		Numero de casos considerados Nombre de cas examinés	Salario médio diario Salaire moyen journalier	Numero de casos considerados Nombre de cas examinés	Salario médio diario Salaire moyen journalier	Numero de casos considerados Nombre de cas examinés	Salario médio diario Salaire moyen journalier	Numero de casos considerados Nombre de cas examinés	Salario médio diario Salaire moyen journalier	Numero de casos considerados Nombre de cas examinés	Salario médio diario Salaire moyen journalier	Numero de casos considerados Nombre de cas examinés	Salario médio diario Salaire moyen journalier
Outras profissões (Autres métiers)	1	1	3$000	1	3$000	—	—	—	—	—	—	—	—
Profissões indeterminadas (Métiers non spécifiés)	—	—	—	—	—	—	—	—	—	—	—	—	—
XI — CONSTRUCÇÃO DE APARELHOS DE TRANSPORTE — CONSTRUCTION D'APPAREILS DE TRANSPORT	33	29	3$569	29	3$569	—	—	4	2$625	4	2$625	—	—
Arçoeiro (Arçonnier)	—	—	—	—	—	—	—	—	—	—	—	—	—
Montador de carros (Monteur de voitures)	—	—	—	—	—	—	—	—	—	—	—	—	—
Selleiro (Sellier)	8	8	4$000	8	4$000	—	—	—	—	—	—	—	—
Outras profissões (Autres métiers)													
Technico (Technicien)	—	—	—	—	—	—	—	—	—	—	—	—	—
Mestre (Maître)	—	—	—	—	—	—	—	—	—	—	—	—	—
Contra-mestre (Contremaître)	—	—	—	—	—	—	—	—	—	—	—	—	—
Mecanico (Mécanicien)	—	—	—	—	—	—	—	—	—	—	—	—	—
Outras profissões (Autres métiers)	18	15	3$533	15	3$533	—	—	3	3$333	3	3$333	—	—
Profissões indeterminadas (Métiers non spécifiés)	7	6	3$083	6	3$083	—	—	1	$500	1	$500	—	—
XII — PRODUCÇÃO E TRANSMISSÃO DE FORÇAS PHYSICAS — PRODUCTION ET TRANSMISSION DE FORCES PHYSIQUES	—	—	—	—	—	—	—	—	—	—	—	—	—
Electricista (Électricien)	—	—	—	—	—	—	—	—	—	—	—	—	—
Foguista (Chauffeur)	—	—	—	—	—	—	—	—	—	—	—	—	—
Machinista (Machiniste)	—	—	—	—	—	—	—	—	—	—	—	—	—
Outras profissões (Autres métiers)													
Technico (Technicien)	—	—	—	—	—	—	—	—	—	—	—	—	—
Mestre (Maître)	—	—	—	—	—	—	—	—	—	—	—	—	—

naes em serviço nas fabricas recenseadas em 1 de Setembro de 1920, segundo a idade e o sexo

uelles en service dans les fabriques recensées au 1er Septembre 1920, d'après l'âge et le sexe

SÃO PAULO

Total geral dos casos considerados Total général de cas examinés	Operarios maiores de 14 annos Ouvriers de plus de 14 ans						Operarios menores de 14 annos Ouvriers de moins de 14 ans					
	Total Total		SEXO MASCULINO SEXE MASCULIN		SEXO FEMININO SEXE FÉMININ		Total Total		SEXO MASCULINO SEXE MASCULIN		SEXO FEMININO SEXE FÉMININ	
	Numero de casos considerados Nombre de cas examinés	Salario médio diario Salaire moyen journalier	Numero de casos considerados Nombre de cas examinés	Salario médio diario Salaire moyen journalier	Numero de casos considerados Nombre de cas examinés	Salario médio diario Salaire moyen journalier	Numero de casos considerados Nombre de cas examinés	Salario médio diario Salaire moyen journalier	Numero de casos considerados Nombre de cas examinés	Salario médio diario Salaire moyen journalier	Numero de casos considerados Nombre de cas examinés	Salario médio diario Salaire moyen journalier
175	170	6$177	168	6$209	2	3$500	5	1$440	5	1$440	—	—
311	300	6$070	300	6$070	—	—	11	1$764	11	1$764	—	—
1.050	**919**	**6$463**	**915**	**6$475**	**4**	**3$625**	**131**	**1$738**	**131**	**1$738**	—	—
—	—	—	—	—	—	—	—	—	—	—	—	—
—	—	—	—	—	—	—	—	—	—	—	—	—
84	72	4$632	71	4$662	1	2$500	12	1$142	12	1$142	—	—
—	—	—	—	—	—	—	—	—	—	—	—	—
2	2	10$000	2	10$000	—	—	—	—	—	—	—	—
1	1	15$000	1	15$000	—	—	—	—	—	—	—	—
45	43	11$628	43	11$628	—	—	2	2$000	2	2$000	—	—
752	665	6$636	662	6$648	3	4$000	87	1$793	87	1$793	—	—
166	136	4$874	136	4$874	—	—	30	1$800	30	1$800	—	—
42	**41**	**5$832**	**41**	**5$832**	—	—	**1**	**1$700**	**1**	**1$700**	—	—
—	—	—	—	—	—	—	—	—	—	—	—	—
2	2	6$800	2	6$800	—	—	—	—	—	—	—	—
1	1	4$000	1	4$000	—	—	—	—	—	—	—	—
—	—	—	—	—	—	—	—	—	—	—	—	—
2	2	10$000	2	10$000	—	—	—	—	—	—	—	—

IV — Designação regional do salario médio dos operarios jornaleiros de diversas categorias profissio

Désignation régionale du salaire moyen des ouvriers journaliers de diverses catégories profession

CATEGORIAS PROFISSIONAES CATÉGORIES PROFESSIONNELLES	SANTA CATHARINA												
		Operarios maiores de 14 annos Ouvriers de plus de 14 ans						Operarios menores de 14 annos Ouvriers de moins de 14 ans					
	Total geral dos casos considerados Total général de cas examinés	Total Total		SEXO MASCULINO SEXE MASCULIN		SEXO FEMININO SEXE FÉMININ		Total Total		SEXO MASCULINO SEXE MASCULIN		SEXO FEMININO SEXE FÉMININ	
		Numero de casos considerados Nombre de cas examinés	Salario médio diario Salaire moyen journalier	Numero de casos considerados Nombre de cas examinés	Salario médio diario Salaire moyen journalier	Numero de casos considerados Nombre de cas examinés	Salario médio diario Salaire moyen journalier	Numero de casos considerados Nombre de cas examinés	Salario médio diario Salaire moyen journalier	Numero de casos considerados Nombre de cas examinés	Salario médio diario Salaire moyen journalier	Numero de casos considerados Nombre de cas examinés	Salario médio diario Salaire moyen journalier
Contra-mestre (Contremaître)	—	—	—	—	—	—	—	—	—	—	—	—	—
Mecanico (Mécanicien)	—	—	—	—	—	—	—	—	—	—	—	—	—
Outras profissões (Autres métiers)	—	—	—	—	—	—	—	—	—	—	—	—	—
Profissões indeterminadas (Métiers non spécifiés)	—	—	—	—	—	—	—	—	—	—	—	—	—
XIII — INDUSTRIAS RELATIVAS ÁS SCIENCIAS, LETTRAS E ARTES. INDUSTRIAS DE LUXO — INDUSTRIES RELATIVES AUX SCIENCES, LETTRES ET ARTS. INDUSTRIES DE LUXE	—	—	—	—	—	—	—	—	—	—	—	—	—
Dourador em madeira (Doreur sur bois)	—	—	—	—	—	—	—	—	—	—	—	—	—
Engessador (Badigeonneur)	—	—	—	—	—	—	—	—	—	—	—	—	—
Enveloppeiro (Fabricant d'enveloppes)	—	—	—	—	—	—	—	—	—	—	—	—	—
Fingidor de madeira (Peintre en décors)	—	—	—	—	—	—	—	—	—	—	—	—	—
Gravador (Graveur)	—	—	—	—	—	—	—	—	—	—	—	—	—
Leques, fabricante de — (Éventails, fabricant de —)	—	—	—	—	—	—	—	—	—	—	—	—	—
Ornamentador (Ornementiste.)	—	—	—	—	—	—	—	—	—	—	—	—	—
Violeiro (Luthier)	—	—	—	—	—	—	—	—	—	—	—	—	—
Outras profissões (Autres métiers)													
Technico (Technicien)	—	—	—	—	—	—	—	—	—	—	—	—	—
Mestre (Maître)	—	—	—	—	—	—	—	—	—	—	—	—	—
Contra-mestre (Contremaître)	—	—	—	—	—	—	—	—	—	—	—	—	—
Mecanico (Mécanicien)	—	—	—	—	—	—	—	—	—	—	—	—	—
Outras profissões (Autres métiers)	—	—	—	—	—	—	—	—	—	—	—	—	—
Profissões indeterminadas (Métiers non spécifiés)	—	—	—	—	—	—	—	—	—	—	—	—	—

naes em serviço nas fabricas recenseadas em 1 de Setembro de 1920, segundo a idade e o sexo

nelles en service dans les fabriques recensées au 1er Septembre 1920, d'après l'âge et le sexe

SÃO PAULO

Total geral dos casos considerados Total général de cas examinés	Operarios maiores de 14 annos Ouvriers de plus de 14 ans						Operarios menores de 14 annos Ouvriers de moins de 14 ans					
	Total Total		SEXO MASCULINO SEXE MASCULIN		SEXO FEMININO SEXE FÉMININ		Total Total		SEXO MASCULINO SEXE MASCULIN		SEXO FEMININO SEXE FÉMININ	
	Numero de casos considerados Nombre de cas examinés	Salario médio diario Salaire moyen journalier	Numero de casos considerados Nombre de cas examinés	Salario médio diario Salaire moyen journalier	Numero de casos considerados Nombre de cas examinés	Salario médio diario Salaire moyen journalier	Numero de casos considerados Nombre de cas examinés	Salario médio diario Salaire moyen journalier	Numero de casos considerados Nombre de cas examinés	Salario médio diario Salaire moyen journalier	Numero de casos considerados Nombre de cas examinés	Salario médio diario Salaire moyen journalier
—	—	—	—	—	—	—	—	—	—	—	—	—
—	—	—	—	—	—	—	—	—	—	—	—	—
7	7	5$214	7	5$214	—	—	—	—	—	—	—	—
30	29	5$690	29	5$690	—	—	1	1$700	1	1$700	—	—
371	256	5$381	213	5$799	43	3$312	115	1$671	85	1$619	30	1$820
—	—	—	—	—	—	—	—	—	—	—	—	—
—	—	—	—	—	—	—	—	—	—	—	—	—
—	—	—	—	—	—	—	—	—	—	—	—	—
—	—	—	—	—	—	—	—	—	—	—	—	—
—	—	—	—	—	—	—	—	—	—	—	—	—
—	—	—	—	—	—	—	—	—	—	—	—	—
—	—	—	—	—	—	—	—	—	—	—	—	—
—	—	—	—	—	—	—	—	—	—	—	—	—
—	—	—	—	—	—	—	—	—	—	—	—	—
—	—	—	—	—	—	—	—	—	—	—	—	—
—	—	—	—	—	—	—	—	—	—	—	—	—
348	241	5$299	198	5$731	43	3$312	107	1$702	77	1$656	30	1$820
23	15	6$700	15	6$700	—	—	8	1$262	8	1$262	—	—

IV — Designação regional do salario médio dos operarios jornaleiros de diversas categorias profissionaes em serviço nas fabricas recenseadas em 1 de Setembro de 1920, segundo a idade e o sexo

Désignation régionale du salaire moyen des ouvriers journaliers de diverses catégories professionnelles en service dans les fabriques recensées au 1er Septembre 1920, d'après l'âge et le sexe

CATEGORIAS PROFISSIONAES — CATÉGORIES PROFESSIONNELLES	SERGIPE												
		Operarios maiores de 14 annos — Ouvriers de plus de 14 ans						Operarios menores de 14 annos — Ouvriers de moins de 14 ans					
	Total geral dos casos considerados — Total général de cas examinés	TOTAL — TOTAL		SEXO MASCULINO — SEXE MASCULIN		SEXO FEMININO — SEXE FÉMININ		TOTAL — TOTAL		SEXO MASCULINO — SEXE MASCULIN		SEXO FEMININO — SEXE FÉMININ	
		Numero de casos considerados — Nombre de cas examinés	Salario médio diario — Salaire moyen journalier	Numero de casos considerados — Nombre de cas examinés	Salario médio diario — Salaire moyen journalier	Numero de casos considerados — Nombre de cas examinés	Salario médio diario — Salaire moyen journalier	Numero de casos considerados — Nombre de cas examinés	Salario médio diario — Salaire moyen journalier	Numero de casos considerados — Nombre de cas examinés	Salario médio diario — Salaire moyen journalier	Numero de casos considerados — Nombre de cas examinés	Salario médio diario — Salaire moyen journalier
I — INDUSTRIAS TEXTIS — INDUSTRIES TEXTILES	3.597	3.212	2$524	952	3$306	2.260	2$176	385	1$420	152	1$294	233	1$502
Fiação e tecelagem de algodão, lã, juta, seda e fabricação dos respectivos artefactos (Filature et tissage du coton, de la laine, de la jute, de la soie, et fabrication de leurs ouvrages)													
Acabador (Apprêteur)..	18	17	3$176	16	3$125	1	4$000	1	2$000	—	—	1	2$000
Bainheira (Ouvrière d'apprêt).....	—	—	—	—	—	—	—	—	—	—	—	—	—
Batedor (Batteur).....	59	52	2$875	42	2$964	10	2$500	7	1$500	7	1$500	—	—
Bobineiro (Bobineur)...	—	—	—	—	—	—	—	—	—	—	—	—	—
Bordador (Brodeur).....	—	—	—	—	—	—	—	—	—	—	—	—	—
Branqueador ou alvejador (Blanchisseur)..	33	28	2$518	22	2$659	6	2$000	5	1$200	5	1$200	—	—
Brunidor (Lisseur).....	—	—	—	—	—	—	—	—	—	—	—	—	—
Cardador (Cardeur).....	90	79	2$816	59	2$924	20	2$500	11	1$982	1	1$800	10	2$000
Carreteleiro e dobador (Dévideur).....	27	27	2$200	—	—	27	2$200	—	—	—	—	—	—
Cordoeiro (Cordier).....	—	—	—	—	—	—	—	—	—	—	—	—	—
Costureira (Couturière)..	—	—	—	—	—	—	—	—	—	—	—	—	—
Engommador (Encolleur)...	30	30	3$353	30	3$353	—	—	—	—	—	—	—	—
Espulador (Epouleur)..	—	—	—	—	—	—	—	—	—	—	—	—	—
Estampador (Gaufreur)	—	—	—	—	—	—	—	—	—	—	—	—	—
Expedidor (Expéditeur)	—	—	—	—	—	—	—	—	—	—	—	—	—
Fiandeiro (Fileur).....	611	411	1$884	30	3$950	381	1$721	200	1$568	49	1$510	151	1$587
Gravador (Graveur)....	—	—	—	—	—	—	—	—	—	—	—	—	—
Massaroqueiro (Enviderur)..	—	—	—	—	—	—	—	—	—	—	—	—	—
Meadeiro (Moulineur)..	9	5	2$500	—	—	5	2$500	4	$800	—	—	4	$800
Noveleiro (Peloteur)....	—	—	—	—	—	—	—	—	—	—	—	—	—
Passador (Repasseur)...	—	—	—	—	—	—	—	—	—	—	—	—	—
Remettedor (Lamier)...	—	—	—	—	—	—	—	—	—	—	—	—	—



Praça 7 de Setembro — Rio Grande — Estado do Rio Grande do Sul

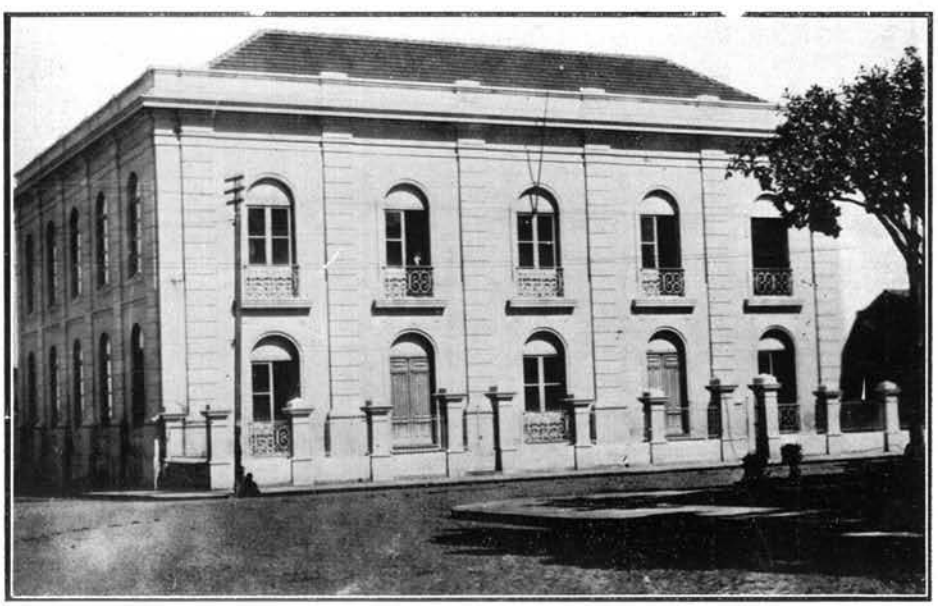

Collegio Elementar — Livramento — Estado do Rio Grande do Sul

IV — Designação regional do salario médio dos operarios jornaleiros de diversas categorias profissionaes em serviço nas fabricas recenseadas em 1 de Setembro de 1920, segundo a idade e o sexo

Désignation régionale du salaire moyen des ouvriers journaliers de diverses catégories professionnelles en service dans les fabriques recensées au 1er Septembre 1920, d'après l'âge et le sexe

CATEGORIAS PROFISSIONAES CATÉGORIES PROFESSIONNELLES	SERGIPE												
		Operarios maiores de 14 annos Ouvriers de plus de 14 ans						Operarios menores de 14 annos Ouvriers de moins de 14 ans					
	Total geral dos casos considerados Total général de cas examinés	TOTAL TOTAL		SEXO MASCULINO SEXE MASCULIN		SEXO FEMININO SEXE FÉMININ		TOTAL TOTAL		SEXO MASCULINO SEXE MASCULIN		SEXO FEMININO SEXE FÉMININ	
		Numero de casos considerados Nombre de cas examinés	Salario médio diario Salaire moyen journalier	Numero de casos considerados Nombre de cas examinés	Salario médio diario Salaire moyen journalier	Numero de casos considerados Nombre de cas examinés	Salario médio diario Salaire moyen journalier	Numero de casos considerados Nombre de cas examinés	Salario médio diario Salaire moyen journalier	Numero de casos considerados Nombre de cas examinés	Salario médio diario Salaire moyen journalier	Numero de casos considerados Nombre de cas examinés	Salario médio diario Salaire moyen journalier
Repassadeira (Repasseuse)	—	—	—	—	—	—	—	—	—	—	—	—	—
Revistadeira (Inspectrice)	—	—	—	—	—	—	—	—	—	—	—	—	—
Serzideira (Rentrayeuse)	—	—	—	—	—	—	—	—	—	—	—	—	—
Tecelão (Tisserand)	1.475	1.405	2$433	85	4$091	1.320	2$326	70	1$254	42	1$090	28	1$500
Tintureiro (Teinturier)	65	64	2$239	35	3$100	29	1$200	1	1$300	1	1$300	—	—
Tirador (Etireur)	—	—	—	—	—	—	—	—	—	—	—	—	—
Torcedor (Tordeur)	—	—	—	—	—	—	—	—	—	—	—	—	—
Urdidor (Ourdisseur)	89	76	2$779	15	3$367	61	3$634	13	1$577	5	1$500	8	1$625
Artefactos de palha, penna, cabello, piassava e outras fibras (Ouvrages en paille, plume, cheveux, piassaba, et d'autres fibres)													
Escovas, fabricante de — (Brosses, fabricant de —)	—	—	—	—	—	—	—	—	—	—	—	—	—
Espanadores, fabricante de — (Plumeaux, fabricant de —)	—	—	—	—	—	—	—	—	—	—	—	—	—
Esteiras, fabricante de — (Nattes, fabricant de —)	—	—	—	—	—	—	—	—	—	—	—	—	—
Vassoureiro (Fabricant de balais)	—	—	—	—	—	—	—	—	—	—	—	—	—
Outras profissões (Autres métiers)													
Technico (Technicien)	—	—	—	—	—	—	—	—	—	—	—	—	—
Mestre (Maître)	2	2	17$500	2	17$500	—	—	—	—	—	—	—	—
Contra-mestre (Contremaître)	54	54	7$181	37	8$595	17	4$106	—	—	—	—	—	—
Mecanico (Mécanicien)	—	—	—	—	—	—	—	—	—	—	—	—	—
Outras profissões (Autres métiers)	910	845	2$491	466	2$894	379	1$995	65	$891	34	1$018	31	$752
Profissões indeterminadas (Métiers non spécifiés)	125	117	2$826	113	2$784	4	4$000	8	1$900	8	1$900	—	—

IV — Designação regional do salario médio dos operarios jornaleiros de diversas categorias profissionaes em serviço nas fabricas recenseadas em 1 de Setembro de 1920, segundo a idade e o sexo

Désignation régionale du salaire moyen des ouvriers journaliers de diverses catégories professionnelles en service dans les fabriques recensées au 1er Septembre 1920, d'après l'âge et le sexe

CATEGORIAS PROFISSIONAES CATÉGORIES PROFESSIONNELLES	SERGIPE												
		Operarios maiores de 14 annos Ouvriers de plus de 14 ans						Operarios menores de 14 annos Ouvriers de moins de 14 ans					
		TOTAL TOTAL		SEXO MASCULINO SEXE MASCULIN		SEXO FEMININO SEXE FÉMININ		TOTAL TOTAL		SEXO MASCULINO SEXE MASCULIN		SEXO FEMININO SEXE FÉMININ	
	Total geral dos casos considerados Total général de cas examinés	Numero de casos considerados Nombre de cas examinés	Salario médio diario Salaire moyen journalier	Numero de casos considerados Nombre de cas examinés	Salario médio diario Salaire moyen journalier	Numero de casos considerados Nombre de cas examinés	Salario médio diario Salaire moyen journalier	Numero de casos considerados Nombre de cas examinés	Salario médio diario Salaire moyen journalier	Numero de casos considerados Nombre de cas examinés	Salario médio diario Salaire moyen journalier	Numero de casos considerados Nombre de cas examinés	Salario médio diario Salaire moyen journalier
II—INDUSTRIAS DE COUROS, DE PELLES E DE OUTRAS MATERIAS DURAS DO REINO ANIMAL — INDUSTRIES DE CUIRS, DE PEAUX ET D'AUTRES MATIÈRES DURES D'ORIGINE ANIMALE	83	77	2$338	69	2$493	8	1$000	6	$600	6	$600	—	—
Corrieiro (Courroyeur)	—	—	—	—	—	—	—	—	—	—	—	—	—
Cortador de malas (Coupeur)	—	—	—	—	—	—	—	—	—	—	—	—	—
Cravador de malas (Gaufreur)	—	—	—	—	—	—	—	—	—	—	—	—	—
Curtidor (Tanneur)	54	50	1$840	42	2$000	8	1$000	4	$600	4	$600	—	—
Descarnador (Ecorcheur)	—	—	—	—	—	—	—	—	—	—	—	—	—
Dourador (Doreur)	—	—	—	—	—	—	—	—	—	—	—	—	—
Envernizador ou lustrador (Vernisseur)	—	—	—	—	—	—	—	—	—	—	—	—	—
Estampador (Gaufreur)	—	—	—	—	—	—	—	—	—	—	—	—	—
Esticador (Etireur)	—	—	—	—	—	—	—	—	—	—	—	—	—
Lapidador (Polisseur)	—	—	—	—	—	—	—	—	—	—	—	—	—
Maleiro (Malletier)	—	—	—	—	—	—	—	—	—	—	—	—	—
Pelleiro (Pelletier)	—	—	—	—	—	—	—	—	—	—	—	—	—
Surrador (Mégissier)	11	11	3$000	11	3$000	—	—	—	—	—	—	—	—
Tintureiro (Teinturier)	—	—	—	—	—	—	—	—	—	—	—	—	—
Torneiro (Tourneur)	—	—	—	—	—	—	—	—	—	—	—	—	—
Outras profissões (Autres métiers)													
Technico (Technicien)	—	—	—	—	—	—	—	—	—	—	—	—	—
Mestre (Maître)	—	—	—	—	—	—	—	—	—	—	—	—	—
Contra-mestre (Contremaître)	—	—	—	—	—	—	—	—	—	—	—	—	—
Mecanico (Mécanicien)	—	—	—	—	—	—	—	—	—	—	—	—	—
Outras profissões (Autres métiers)	18	16	3$437	16	3$437	—	—	2	$600	2	$600	—	—
Profissões indeterminadas (Métiers non spécifiés)	—	—	—	—	—	—	—	—	—	—	—	—	—

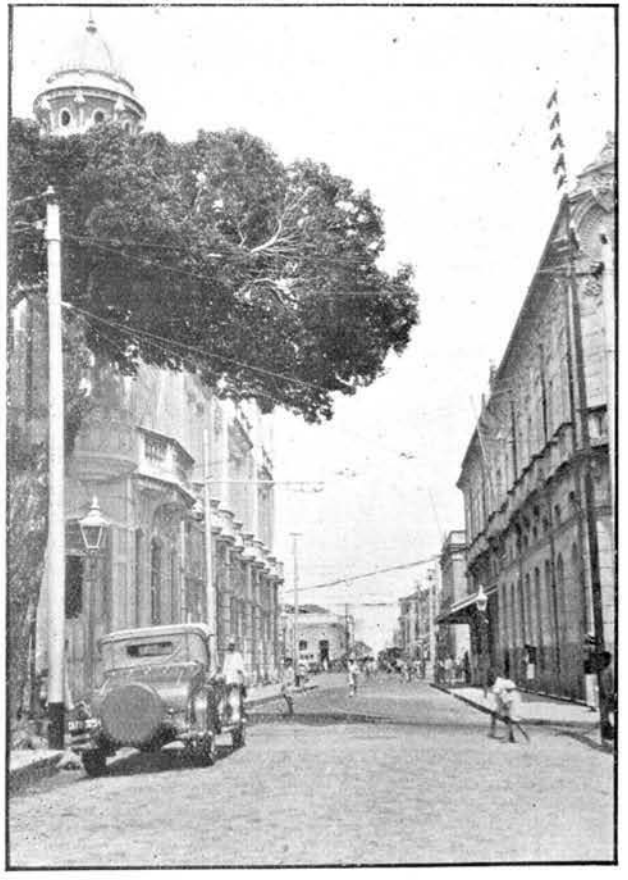



Rua Coronel Guilherme Rocha — Fortaleza — Estado do Ceará

IV — Designação regional do salario médio dos operarios jornaleiros de diversas categorias profissionaes em serviço nas fabricas recenseadas em 1 de Setembro de 1920, segundo a idade e o sexo

Désignation régionale du salaire moyen des ouvriers journaliers de diverses catégories professionnelles en service dans les fabriques recensées au 1er Septembre 1920, d'après l'âge et le sexe

CATEGORIAS PROFISSIONAES CATÉGORIES PROFESSIONNELLES	SERGIPE												
		Operarios maiores de 14 annos Ouvriers de plus de 14 ans						Operarios menores de 14 annos Ouvriers de moins de 14 ans					
	Total geral dos casos considerados Total général de cas examinés	TOTAL TOTAL		SEXO MASCULINO SEXE MASCULIN		SEXO FEMININO SEXE FÉMININ		TOTAL TOTAL		SEXO MASCULINO SEXE MASCULIN		SEXO FEMININO SEXE FÉMININ	
		Numero de casos considerados Nombre de cas examinés	Salario médio diario Salaire moyen journalier	Numero de casos considerados Nombre de cas examinés	Salario médio diario Salaire moyen journalier	Numero de casos considerados Nombre de cas examinés	Salario médio diario Salaire moyen journalier	Numero de casos considerados Nombre de cas examinés	Salario médio diario Salaire moyen journalier	Numero de casos considerados Nombre de cas examinés	Salario médio diario Salaire moyen journalier	Numero de casos considerados Nombre de cas examinés	Salario médio diario Salaire moyen journalier
III — INDUSTRIAS DE MADEIRAS — INDUSTRIES DU BOIS	15	15	3$000	15	3$000	—	—	—	—	—	—	—	—
Aplainador (Raboteur)	—	—	—	—	—	—	—	—	—	—	—	—	—
Apparelhador (Appareilleur)	—	—	—	—	—	—	—	—	—	—	—	—	—
Caixoteiro (Layetier)	—	—	—	—	—	—	—	—	—	—	—	—	—
Cesteiro (Vannier)	—	—	—	—	—	—	—	—	—	—	—	—	—
Lixador (Polisseur)	—	—	—	—	—	—	—	—	—	—	—	—	—
Modelador (Modeleur)	—	—	—	—	—	—	—	—	—	—	—	—	—
Serrador (Scieur)	—	—	—	—	—	—	—	—	—	—	—	—	—
Tanoeiro (Tonnelier)	—	—	—	—	—	—	—	—	—	—	—	—	—
Torneiro em madeira (Tourneur en bois)	—	—	—	—	—	—	—	—	—	—	—	—	—
Tupieiro (Mouleur)	—	—	—	—	—	—	—	—	—	—	—	—	—
Outras profissões (Autres métiers)													
Technico (Technicien)	—	—	—	—	—	—	—	—	—	—	—	—	—
Mestre (Maître)	—	—	—	—	—	—	—	—	—	—	—	—	—
Coutra-mestre (Contremaître)	—	—	—	—	—	—	—	—	—	—	—	—	—
Mecanico (Mécanicien)	—	—	—	—	—	—	—	—	—	—	—	—	—
Outras profissões (Autres métiers)	—	—	—	—	—	—	—	—	—	—	—	—	—
Profissões indeterminadas (Métiers non spécifiés)	15	15	3$000	15	3$000	—	—	—	—	—	—	—	—
IV — METALLURGIA — MÉTALLURGIE	45	45	4$089	45	4$089	—	—	—	—	—	—	—	—
Ajustador ou montador (Ajusteur)	—	—	—	—	—	—	—	—	—	—	—	—	—
Aplainador (Raboteur)	—	—	—	—	—	—	—	—	—	—	—	—	—
Caldeireiro (Chaudronnier)	5	5	5$000	5	5$000	—	—	—	—	—	—	—	—
Cinzelador (Ciseleur)	—	—	—	—	—	—	—	—	—	—	—	—	—

IV — Designação regional do salario médio dos operarios jornaleiros de diversas categorias profissionaes em serviço nas fabricas recenseadas em 1 de Setembro de 1920, segundo a idade e o sexo

Désignation régionale du salaire moyen des ouvriers journaliers de diverses catégories professionnelles en service dans les fabriques recensées au 1er Septembre 1920, d'après l'âge et le sexe

CATEGORIAS PROFISSIONAES — CATÉGORIES PROFESSIONNELLES	SERGIPE												
		Operarios maiores de 14 annos — Ouvriers de plus de 14 ans						Operarios menores de 14 annos — Ouvriers de moins de 14 ans					
	Total geral dos casos considerados — Total général de cas examinés	TOTAL — TOTAL		SEXO MASCULINO — SEXE MASCULIN		SEXO FEMININO — SEXE FÉMININ		TOTAL — TOTAL		SEXO MASCULINO — SEXE MASCULIN		SEXO FEMININO — SEXE FÉMININ	
		Numero de casos considerados — Nombre de cas examinés	Salario médio diario — Salaire moyen journalier	Numero de casos considerados — Nombre de cas examinés	Salario médio diario — Salaire moyen journalier	Numero de casos considerados — Nombre de cas examinés	Salario médio diario — Salaire moyen journalier	Numero de casos considerados — Nombre de cas examinés	Salario médio diario — Salaire moyen journalier	Numero de casos considerados — Nombre de cas examinés	Salario médio diario — Salaire moyen journalier	Numero de casos considerados — Nombre de cas examinés	Salario médio diario — Salaire moyen journalier
Esmaltador (Émailleur)	—	—	—	—	—	—	—	—	—	—	—	—	—
Esmerilhador (Polisseur à émeri)	—	—	—	—	—	—	—	—	—	—	—	—	—
Estampador (Estampeur)	—	—	—	—	—	—	—	—	—	—	—	—	—
Estanhador (Étameur)	—	—	—	—	—	—	—	—	—	—	—	—	—
Ferreiro (Forgeron)	4	4	4$000	4	4$000	—	—	—	—	—	—	—	—
Frezador (Fraiseur)	—	—	—	—	—	—	—	—	—	—	—	—	—
Fundidor (Fondeur)	3	3	3$333	3	3$333	—	—	—	—	—	—	—	—
Funileiro (Ferblantier)	—	—	—	—	—	—	—	—	—	—	—	—	—
Furador (Perceur)	—	—	—	—	—	—	—	—	—	—	—	—	—
Galvanizador (Galvaniseur)	—	—	—	—	—	—	—	—	—	—	—	—	—
Gravador (Graveur)	—	—	—	—	—	—	—	—	—	—	—	—	—
Laminador (Lamineur)	—	—	—	—	—	—	—	—	—	—	—	—	—
Limador (Limeur)	10	10	4$200	10	4$200	—	—	—	—	—	—	—	—
Malhador (Batteur)	—	—	—	—	—	—	—	—	—	—	—	—	—
Modelador (Modeleur)	2	2	4$500	2	4$500	—	—	—	—	—	—	—	—
Nickelador (Nickeleur)	—	—	—	—	—	—	—	—	—	—	—	—	—
Polidor de metaes (Polisseur de métaux)	—	—	—	—	—	—	—	—	—	—	—	—	—
Rebarbador (Rabot eur mécanique)	—	—	—	—	—	—	—	—	—	—	—	—	—
Rebitador (Riveur)	—	—	—	—	—	—	—	—	—	—	—	—	—
Repuchador (Repousseur)	—	—	—	—	—	—	—	—	—	—	—	—	—
Serralheiro (Serrurier)	9	9	4$000	9	4$000	—	—	—	—	—	—	—	—
Soldador (Soudeur)	—	—	—	—	—	—	—	—	—	—	—	—	—
Tecelão de fios metallicos (Tisseur)	—	—	—	—	—	—	—	—	—	—	—	—	—
Torneiro (Tourneur)	5	5	5$200	5	5$200	—	—	—	—	—	—	—	—
Zinqueiro (Zingueur)	—	—	—	—	—	—	—	—	—	—	—	—	—
Outras profissões (Autres métiers)													
Technico (Technicien)	—	—	—	—	—	—	—	—	—	—	—	—	—
Mestre (Maître)	—	—	—	—	—	—	—	—	—	—	—	—	—

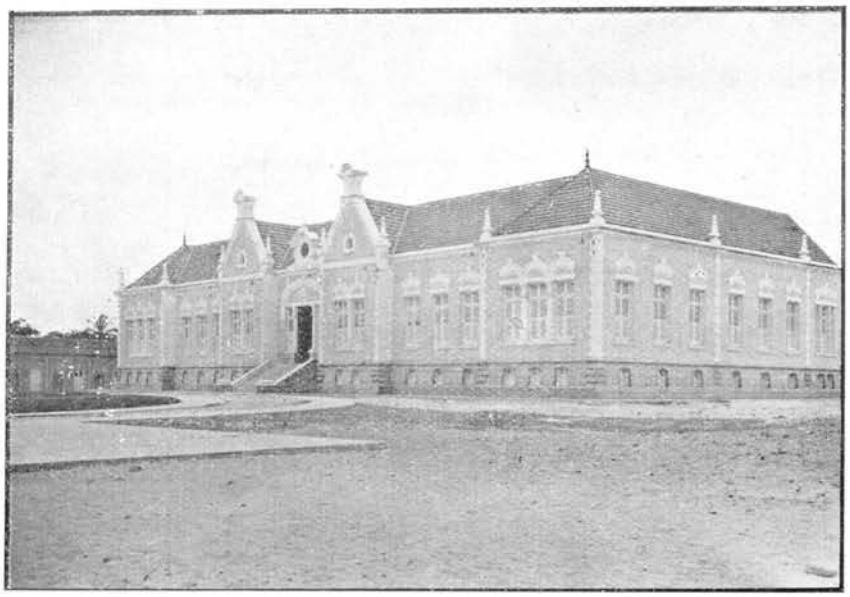

Escola Normal Pedro II — Fortaleza — Estado do Ceará

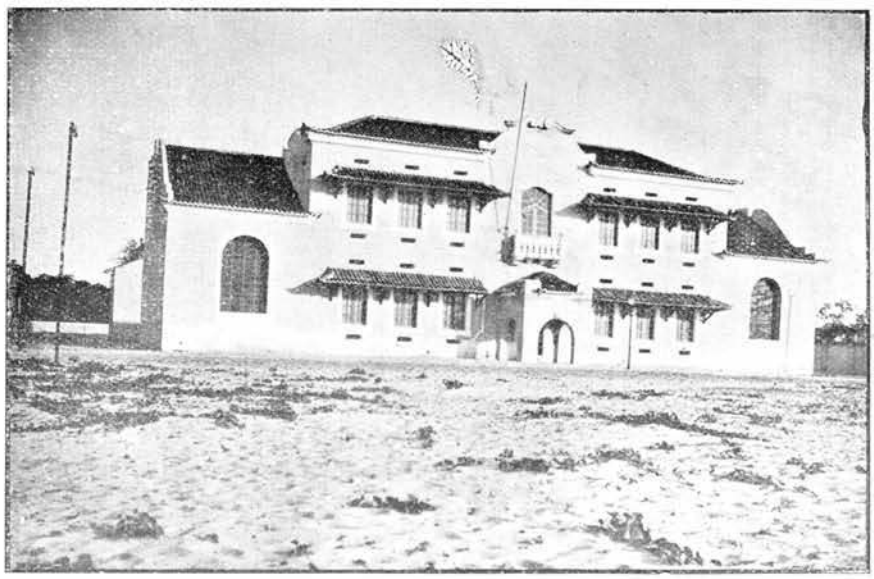

Grupo Escolar Fernandes Vieira — Fortaleza — Estado do Ceará

IV — Designação regional do salario médio dos operarios jornaleiros de diversas categorias profissionaes em serviço nas fabricas recenseadas em 1 de Setembro de 1920, segundo a idade e o sexo

Désignation régionale du salaire moyen des ouvriers journaliers de diverses catégories professionnelles en service dans les fabriques recensées au 1er Septembre 1920, d'après l'âge et le sexe

CATEGORIAS PROFISSIONAES CATÉGORIES PROFESSIONNELLES	SERGIPE													
	Total geral dos casos considerados Total général de cas examinés	Operarios maiores de 14 annos Ouvriers de plus de 14 ans						Operarios menores de 14 annos Ouvriers de moins de 14 ans					
		TOTAL TOTAL		SEXO MASCULINO SEXE MASCULIN		SEXO FEMININO SEXE FÉMININ		TOTAL TOTAL		SEXO MASCULINO SEXE MASCULIN		SEXO FEMININO SEXE FÉMININ	
		Numero de casos considerados Nombre de cas examinés	Salario médio diario Salaire moyen journalier	Numero de casos considerados Nombre de cas examinés	Salario médio diario Salaire moyen journalier	Numero de casos considerados Nombre de cas examinés	Salario médio diario Salaire moyen journalier	Numero de casos considerados Nombre de cas examinés	Salario médio diario Salaire moyen journalier	Numero de casos considerados Nombre de cas examinés	Salario médio diario Salaire moyen journalier	Numero de casos considerados Nombre de cas examinés	Salario médio diario Salaire moyen journalier
Contra-mestre (Contremaitre)	—	—	—	—	—	—	—	—	—	—	—	—	—
Mecanico (Mécanicien)	—	—	—	—	—	—	—	—	—	—	—	—	—
Outras profissões (Autres métiers)	4	4	2$750	4	2$750	—	—	—	—	—	—	—	—
Profissões indeterminadas (Métiers non spécifiés)	3	3	3$000	3	3$000	—	—	—	—	—	—	—	—
V — CERAMICA—CÉRAMIQUE	**164**	**133**	**2$541**	**113**	**2$738**	**20**	**1$430**	**31**	**1$245**	**27**	**1$311**	**4**	**$800**
Vidros e crystaes (Verres et cristaux)													
Assoprador de vidro (Souffleur-verrier)	—	—	—	—	—	—	—	—	—	—	—	—	—
Decorador ou desenhador (Decorateur ou dessinateur)	—	—	—	—	—	—	—	—	—	—	—	—	—
Esmerilhador (Polisseur à émeri)	—	—	—	—	—	—	—	—	—	—	—	—	—
Espelhador (Miroitier)	—	—	—	—	—	—	—	—	—	—	—	—	—
Estampador ou modelador (Estampeur)	—	—	—	—	—	—	—	—	—	—	—	—	—
Fundidor (Fondeur)	—	—	—	—	—	—	—	—	—	—	—	—	—
Gravador (Graveur)	—	—	—	—	—	—	—	—	—	—	—	—	—
Lapidador (Polisseur)	—	—	—	—	—	—	—	—	—	—	—	—	—
Opacador (Dépolisseur)	—	—	—	—	—	—	—	—	—	—	—	—	—
Vidreiro (Verrier)	—	—	—	—	—	—	—	—	—	—	—	—	—
Louças e artefactos de barro (Porcelaines et ouvrages en terre)													
Cimentista (Cimentier)	—	—	—	—	—	—	—	—	—	—	—	—	—
Decorador (Decorateur)	—	—	—	—	—	—	—	—	—	—	—	—	—
Ladrilheiro (Carreleur)	—	—	—	—	—	—	—	—	—	—	—	—	—
Lustrador, vidrador ou esmaltador (Vernisseur, verrier ou émailleur)	—	—	—	—	—	—	—	—	—	—	—	—	—
Modelador ou formista (Mouleur)	—	—	—	—	—	—	—	—	—	—	—	—	—
Oleiro (Potier)	51	37	3$097	31	3$387	6	1$600	14	1$643	14	1$643	—	—

IV — Designação regional do salario médio dos operarios jornaleiros de diversas categorias profissionaes em serviço nas fabricas recenseadas em 1 de Setembro de 1920, segundo a idade e o sexo

Désignation régionale du salaire moyen des ouvriers journaliers de diverses catégories professionnelles en service dans les fabriques recensées au 1er Septembre 1920, d'après l'âge et le sexe

CATEGORIAS PROFISSIONAES CATÉGORIES PROFESSIONNELLES	SERGIPE												
		Operarios maiores de 14 annos Ouvriers de plus de 14 ans						Operarios menores de 14 annos Ouvriers de moins de 14 ans					
	Total geral dos casos considerados Total général de cas examinés	TOTAL TOTAL		SEXO MASCULINO SEXE MASCULIN		SEXO FEMININO SEXE FÉMININ		TOTAL TOTAL		SEXO MASCULINO SEXE MASCULIN		SEXO FEMININO SEXE FÉMININ	
		Numero de casos considerados Nombre de cas examinés	Salario médio diario Salaire moyen journalier	Numero de casos considerados Nombre de cas examinés	Salario médio diario Salaire moyen journalier	Numero de casos considerados Nombre de cas examinés	Salario médio diario Salaire moyen journalier	Numero de casos considerados Nombre de cas examinés	Salario médio diario Salaire moyen journalier	Numero de casos considerados Nombre de cas examinés	Salario médio diario Salaire moyen journalier	Numero de casos considerados Nombre de cas examinés	Salario médio diario Salaire moyen journalier
Pipeiro (Fabricant de pipettes)	—	—	—	—	—	—	—	—	—	—	—	—	—
Polidor (Polisseur)	—	—	—	—	—	—	—	—	—	—	—	—	—
Retocador (Retoucheur)	—	—	—	—	—	—	—	—	—	—	—	—	—
Rodador (Rouleur)	—	—	—	—	—	—	—	—	—	—	—	—	—
Torneiro (Tourneur)	—	—	—	—	—	—	—	—	—	—	—	—	—
Outras profissões (Autres métiers)													
Technico (Technicien)	1	1	20$000	1	20$000	—	—	—	—	—	—	—	—
Mestre (Maître)	—	—	—	—	—	—	—	—	—	—	—	—	—
Contra-mestre (Contremaître)	—	—	—	—	—	—	—	—	—	—	—	—	—
Mecanico (Mécanicien)	—	—	—	—	—	—	—	—	—	—	—	—	—
Outras profissões (Autres métiers)	41	38	2$047	34	2$171	4	1$000	3	1$000	3	1$000	—	—
Profissões indeterminadas (Métiers non spécifiés)	71	57	2$204	47	2$353	10	1$500	14	$900	10	$940	4	$800
VI — PRODUCTOS CHIMICOS PROPRIAMENTE DITOS E PRODUCTOS ANALOGOS PRODUITS CHIMIQUES PROPREMENT DITS ET PRODUITS ANALOGUES	44	44	2$139	38	2$318	6	1$000	—	—	—	—	—	—
Productos chimicos e pharmaceuticos, perfumarias, tintas, vernizes, etc. (Produits chimiques et pharmaceutiques, parfumeries, couleurs, vernis, etc.)													
Chimico (Chimiste)	—	—	—	—	—	—	—	—	—	—	—	—	—
Empacotador (Paqueteur)	—	—	—	—	—	—	—	—	—	—	—	—	—
Engarrafador ou arrolhador (Embouteilleur ou boucheur)	—	—	—	—	—	—	—	—	—	—	—	—	—
Lavador de vidros (Laveur de verres)	—	—	—	—	—	—	—	—	—	—	—	—	—
Manipulador (Manipulateur)	—	—	—	—	—	—	—	—	—	—	—	—	—
Perfumista (Parfumeur)	—	—	—	—	—	—	—	—	—	—	—	—	—

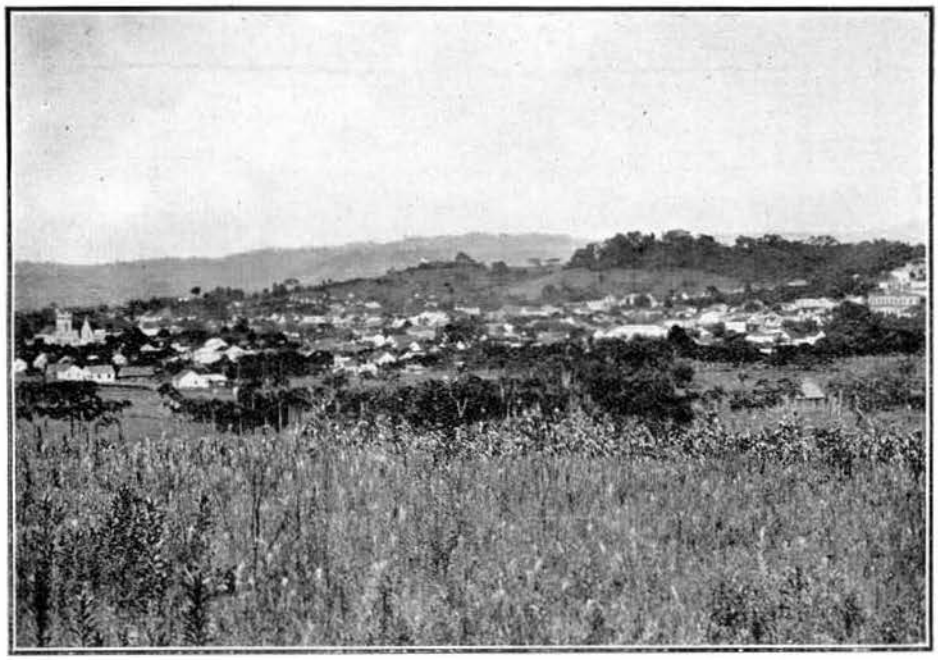

Cidade de Taquara — Estado do Rio Grande do Sul

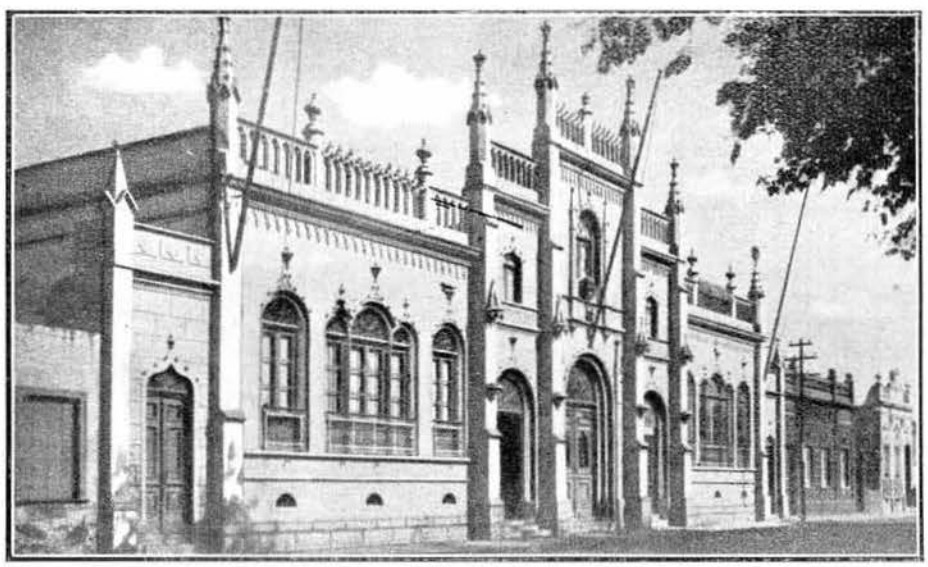

Beneficencia Portugueza — Rio Grande — Estado do Rio Grande do Sul

IV — Designação regional do salario médio dos operarios jornaleiros de diversas categorias profissionaes em serviço nas fabricas recenseadas em 1 de Setembro de 1920, segundo a idade e o sexo

Désignation régionale du salaire moyen des ouvriers journaliers de diverses catégories professionnelles en service dans les fabriques recensées au 1er Septembre 1920, d'après l'âge et le sexe

CATEGORIAS PROFISSIONAES CATÈGORIES PROFESSIONNELLES	SERGIPE												
		Operarios maiores de 14 annos Ouvriers de plus de 14 ans						Operarios menores de 14 annos Ouvriers de moins de 14 ans					
	Total geral dos casos considerados Total général de cas examinés	TOTAL TOTAL		SEXO MASCULINO SEXE MASCULIN		SEXO FEMININO SEXE FÉMININ		TOTAL TOTAL		SEXO MASCULINO SEXE MASCULIN		SEXO FEMININO SEXE FEMININ	
		Numero de casos considerados Nombre de cas examinés	Salario médio diario Salaire moyen journalier	Numero de casos considerados Nombre de cas examinés	Salario médio diario Salaire moyen journalier	Numero de casos considerados Nombre de cas examinés	Salario médio diario Salaire moyen journalier	Numero de casos considerados Nombre de cas examinés	Salario médio diario Salaire moyen journalier	Numero de casos considerados Nombre de cas examinés	Salario médio diario Salaire moyen journalier	Numero de casos considerados Nombre de cas examinés	Salario médio diario Salaire moyen journalier
Rotulador (Étiqueteur).	—	—	—	—	—	—	—	—	—	—	—	—	—
Velas, sabão, oleos e gorduras (Bougies, savon, huiles et graisses)													
Cartucheiro de velas (Cartonnier).....	—	—	—	—	—	—	—	—	—	—	—	—	—
Cortador de sabão (Coupeur de savon).....	4	4	3$000	4	3$000	—	—	—	—	—	—	—	—
Empacotador de velas (Paqueteur de bougies)	—	—	—	—	—	—	—	—	—	—	—	—	—
Fundidor de velas (Fondeur de bougies).....	—	—	—	—	—	—	—	—	—	—	—	—	—
Prensador de velas (Presseur de bougies).....	2	2	3$000	2	3$000	—	—	—	—	—	—	—	—
Saboeiro (Savonnier)...	1	1	3$000	1	3$000	—	—	—	—	—	—	—	—
Papel, papelão e respectivos artefactos (Papier, carton et leurs ouvrages)													
Calandreiro (Calandreur).....	—	—	—	—	—	—	—	—	—	—	—	—	—
Cortador de papelão (Coupeur de carton)..	—	—	—	—	—	—	—	—	—	—	—	—	—
Cozedor (Façonnier)....	—	—	—	—	—	—	—	—	—	—	—	—	—
Cylindreiro de papel (Cylindreur de papier)	—	—	—	—	—	—	—	—	—	—	—	—	—
Forrador (Tapissier)....	—	—	—	—	—	—	—	—	—	—	—	—	—
Gommador (Colleur)...	—	—	—	—	—	—	—	—	—	—	—	—	—
Outras profissões (Autres métiers)													
Technico (Technicien)..	—	—	—	—	—	—	—	—	—	—	—	—	—
Mestre (Maître).....	—	—	—	—	—	—	—	—	—	—	—	—	—
Contra-mestre (Contremaître).....	—	—	—	—	—	—	—	—	—	—	—	—	—
Mecanico (Mécanicien)	—	—	—	—	—	—	—	—	—	—	—	—	—
Outras profissões (Autres métiers).....	35	35	1$991	29	2$197	6	1$000	—	—	—	—	—	—
Profissões indeterminadas (Métiers non spécifiés).....	2	2	1$700	2	1$700	—	—	—	—	—	—	—	—

IV — Designação regional do salario médio dos operarios jornaleiros de diversas categorias profissionaes em serviço nas fabricas recenseadas em 1 de Setembro de 1920, segundo a idade e o sexo

Désignation régionale du salaire moyen des ouvriers journaliers de diverses catégories professionnelles en service dans les fabriques recensées au 1er Septembre 1920, d'après l'âge et le sexe

CATEGORIAS PROFISSIONAES CATÉGORIES PROFESSIONNELLES	SERGIPE												
		Operarios maiores de 14 annos Ouvriers de plus de 14 ans						Operarios menores de 14 annos Ouvriers de moins de 14 ans					
	Total geral dos casos considerados Total général de cas examinés	TOTAL TOTAL		SEXO MASCULINO SEXE MASCULIN		SEXO FEMININO SEXE FÉMININ		TOTAL TOTAL		SEXO MASCULINO SEXE MASCULIN		SEXO FEMININO SEXE FÉMININ	
		Numero de casos considerados Nombre de cas examinés	Salario médio diario Salaire moyen journalier	Numero de casos considerados Nombre de cas examinés	Salario médio diario Salaire moyen journalier	Numero de casos considerados Nombre de cas examinés	Salario médio diario Salaire moyen journalier	Numero de casos considerados Nombre de cas examinés	Salario médio diario Salaire moyen journalier	Numero de casos considerados Nombre de cas examinés	Salario médio diario Salaire moyen journalier	Numero de casos considerados Nombre de cas examinés	Salario médio diario Salaire moyen journalier
VII — INDUSTRIAS DA ALIMENTAÇÃO — INDUSTRIES DE L'ALIMENTATION	272	251	2$478	126	2$694	125	2$259	21	1$286	2	1$500	19	1$273
Alimentação propriamente dita (Aliments proprement dits)													
Baleiro (Fabricant de bonbons)	—	—	—	—	—	—	—	—	—	—	—	—	—
Biscouteiro (Fabricant de biscuits)	—	—	—	—	—	—	—	—	—	—	—	—	—
Cervejeiro (Brasseur)	—	—	—	—	—	—	—	—	—	—	—	—	—
Chocolateiro (Chocolatier)	—	—	—	—	—	—	—	—	—	—	—	—	—
Confeiteiro (Confiturier)	—	—	—	—	—	—	—	—	—	—	—	—	—
Cylindreiro (Cylindreur)	—	—	—	—	—	—	—	—	—	—	—	—	—
Destillador (Destillateur)	4	4	3$500	4	3$500	—	—	—	—	—	—	—	—
Doceiro (Confiseur)	—	—	—	—	—	—	—	—	—	—	—	—	—
Engarrafador (Embouteilleur)	—	—	—	—	—	—	—	—	—	—	—	—	—
Ensaccador (Ensacheur)	—	—	—	—	—	—	—	—	—	—	—	—	—
Forneiro (Fournier)	—	—	—	—	—	—	—	—	—	—	—	—	—
Lavador de garrafas (Laveur de bouteilles)	3	3	1$000	—	—	3	1$000	—	—	—	—	—	—
Manipulador de conservas (Manipulateur de conserves)	—	—	—	—	—	—	—	—	—	—	—	—	—
Masseiro (Pâtissier)	—	—	—	—	—	—	—	—	—	—	—	—	—
Moldador (Mouleur)	—	—	—	—	—	—	—	—	—	—	—	—	—
Moleiro (Meunier)	—	—	—	—	—	—	—	—	—	—	—	—	—
Refinador de assucar (Raffineur)	—	—	—	—	—	—	—	—	—	—	—	—	—
Salsicheiro (Charcutier)	—	—	—	—	—	—	—	—	—	—	—	—	—
Torrador de café (Torrefacteur de café)	—	—	—	—	—	—	—	—	—	—	—	—	—
Fumos e seus preparados (Tabac et ses préparations)													
Carteirista (Boîtier)	—	—	—	—	—	—	—	—	—	—	—	—	—
Charuteiro (Cigareur)	70	65	2$445	9	1$611	56	2$579	5	2$000	—	—	5	2$000



Praça da Republica — Pelotas — E. do Rio Grande do Sul

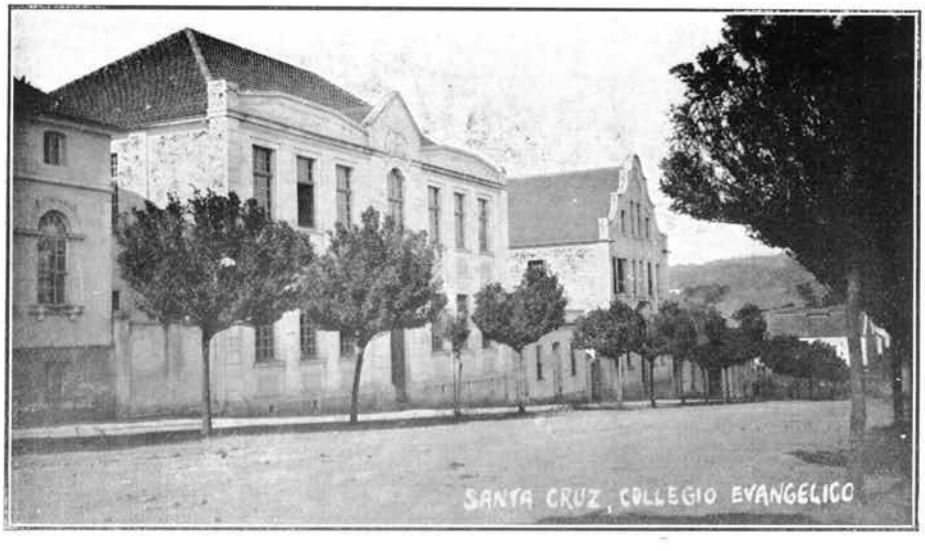

Collegio Evangelico — Santa Cruz — E. do Rio Grande do Sul

IV — Designação regional do salario médio dos operarios jornaleiros de diversas categorias profissionaes em serviço nas fabricas recenseadas em 1 de Setembro de 1920, segundo a idade e o sexo

Désignation régionale du salaire moyen des ouvriers journaliers de diverses catégories professionnelles en service dans les fabriques recensées au 1er Septembre 1920, d'après l'âge et le sexe

CATEGORIAS PROFISSIONAES CATÉGORIES PROFESSIONNELLES	SERGIPE												
	Total geral dos casos considerados Total général de cas examinés	Operarios maiores de 14 annos Ouvriers de plus de 14 ans						Operarios menores de 14 annos Ouvriers de moins de 14 ans					
		TOTAL TOTAL		SEXO MASCULINO SEXE MASCULIN		SEXO FEMININO SEXE FÉMININ		TOTAL TOTAL		SEXO MASCULINO SEXE MASCULIN		SEXO FEMININO SEXE FÉMININ	
		Numero de casos considerados Nombre de cas examinés	Salario médio diario Salaire moyen journalier	Numero de casos considerados Nombre de cas examinés	Salario médio diario Salaire moyen journalier	Numero de casos considerados Nombre de cas examinés	Salario médio diario Salaire moyen journalier	Numero de casos considerados Nombre de cas examinés	Salario médio diario Salaire moyen journalier	Numero de casos considerados Nombre de cas examinés	Salario médio diario Salaire moyen journalier	Numero de casos considerados Nombre de cas examinés	Salario médio diario Salaire moyen journalier
Cigarreiro (Cigaretteur)	60	60	2$723	22	3$109	38	2$500	—	—	—	—	—	—
Cortador de fumo (Coupeur de tabac)	—	—	—	—	—	—	—	—	—	—	—	—	—
Destalador de fumo (Nettoyeur de tabac)	—	—	—	—	—	—	—	—	—	—	—	—	—
Emmaçador de cigarros (Paqueteur de cigarettes)	16	2	2$000	—	—	2	2$000	14	1$000	—	—	14	1$000
Empacotador de fumo (Paqueteur de tabac)	—	—	—	—	—	—	—	—	—	—	—	—	—
Manipulador de fumo (Manipulateur de tabac)	—	—	—	—	—	—	—	—	—	—	—	—	—
Outras profissões (Autres métiers)													
Technico (Technicien)	—	—	—	—	—	—	—	—	—	—	—	—	—
Mestre (Maître)	—	—	—	—	—	—	—	—	—	—	—	—	—
Contra-mestre (Contremaître)	—	—	—	—	—	—	—	—	—	—	—	—	—
Mecanico (Mécanicien)	—	—	—	—	—	—	—	—	—	—	—	—	—
Outras profissões (Autres métiers)	83	81	2$341	55	2$793	26	1$385	2	1$500	2	1$500	—	—
Profissões indeterminadas (Métiers non spécifiés)	36	36	2$472	36	2$472	—	—	—	—	—	—	—	—
VIII — INDUSTRIAS DO VESTUARIO E TOUCADOR — INDUSTRIES DE L'HABILLEMENT ET DE LA TOILETTE	74	72	3$099	63	3$303	9	1$667	2	1$000	2	1$000	—	—
Chapéos, bonnés e chapéos de sol (Coiffures et parapluies)	—	—	—	—	—	—	—	—	—	—	—	—	—
Arcador (Plieur)	—	—	—	—	—	—	—	—	—	—	—	—	—
Armador de chapéos de sol (Dresseur de parapluies)	—	—	—	—	—	—	—	—	—	—	—	—	—
Cartoneiro (Cartonnier)	—	—	—	—	—	—	—	—	—	—	—	—	—

IV. — Designação regional do salario médio dos operarios jornaleiros de diversas categorias profissionaes em serviço nas fabricas recenseadas em 1 de Setembro de 1920, segundo a idade e o sexo

Désignation régionale du salaire moyen des ouvriers journaliers de diverses catégories professionnelles en service dans les fabriques recensées au 1er Septembre 1920, d'après l'âge et le sexe

CATEGORIAS PROFISSIONAES CATÉGORIES PROFESSIONNELLES	SERGIPE												
	Total geral dos casos considerados Total général de cas examinés	Operarios maiores de 14 annos Ouvriers de plus de 14 ans						Operarios menores de 14 annos Ouvriers de moins de 14 ans					
		TOTAL TOTAL		SEXO MASCULINO SEXE MASCULIN		SEXO FEMININO SEXE FÉMININ		TOTAL TOTAL		SEXO MASCULINO SEXE MASCULIN		SEXO FEMININO SEXE FÉMININ	
		Numero de casos considerados Nombre de cas examinés	Salario médio diario Salaire moyen journalier	Numero de casos considerados Nombre de cas examinés	Salario médio diario Salaire moyen journalier	Numero de casos considerados Nombre de cas examinés	Salario médio diario Salaire moyen journalier	Numero de casos considerados Nombre de cas examinés	Salario médio diario Salaire moyen journalier	Numero de casos considerados Nombre de cas examinés	Salario médio diario Salaire moyen journalier	Numero de casos considerados Nombre de cas examinés	Salario médio diario Salaire moyen journalier
Cortador de bonnés e chapéos de panno (Coupeur d'étoffe à coiffures)	—	—	—	—	—	—	—	—	—	—	—	—	—
Cortador de chapéos de sol (Coupeur d'étoffe à parapluies)	—	—	—	—	—	—	—	—	—	—	—	—	—
Costureira (Couturière)	—	—	—	—	—	—	—	—	—	—	—	—	—
Enformador (Modeleur)	—	—	—	—	—	—	—	—	—	—	—	—	—
Engommador (Engommeur)	—	—	—	—	—	—	—	—	—	—	—	—	—
Esmurçador (Rogneur)	—	—	—	—	—	—	—	—	—	—	—	—	—
Forrador (Coiffeur)	—	—	—	—	—	—	—	—	—	—	—	—	—
Fulista (Feutrier)	—	—	—	—	—	—	—	—	—	—	—	—	—
Lixador (Polisseur)	—	—	—	—	—	—	—	—	—	—	—	—	—
Prensador (Presseur)	—	—	—	—	—	—	—	—	—	—	—	—	—
Propriagista (Apprêteur)	—	—	—	—	—	—	—	—	—	—	—	—	—
Tintureiro (Teinturier)	—	—	—	—	—	—	—	—	—	—	—	—	—
Torneador (Lustreur au tour)	—	—	—	—	—	—	—	—	—	—	—	—	—
Calçados (Chaussures)													
Acabador (Finisseur)	33	31	2$987	29	3$138	2	$800	2	1$000	2	1$000	—	—
Apontador (Patronneur)	—	—	—	—	—	—	—	—	—	—	—	—	—
Chineleiro (Pantouflier)	—	—	—	—	—	—	—	—	—	—	—	—	—
Cortador (Coupeur)	9	9	4$367	8	4$812	1	$800	—	—	—	—	—	—
Encospiador (Monteur d'embouchoir)	—	—	—	—	—	—	—	—	—	—	—	—	—
Frizador (Fraiseur)	—	—	—	—	—	—	—	—	—	—	—	—	—
Gaspeador (Coupeur de l'empeigne)	—	—	—	—	—	—	—	—	—	—	—	—	—
Limpador (Sireur)	—	—	—	—	—	—	—	—	—	—	—	—	—
Lixador (Polisseur)	—	—	—	—	—	—	—	—	—	—	—	—	—
Montador (Monteur)	2	2	3$500	2	3$500	—	—	—	—	—	—	—	—



Banco Brazileiro Allemão — Novo Hamburgo — E. do Rio Grande do Sul

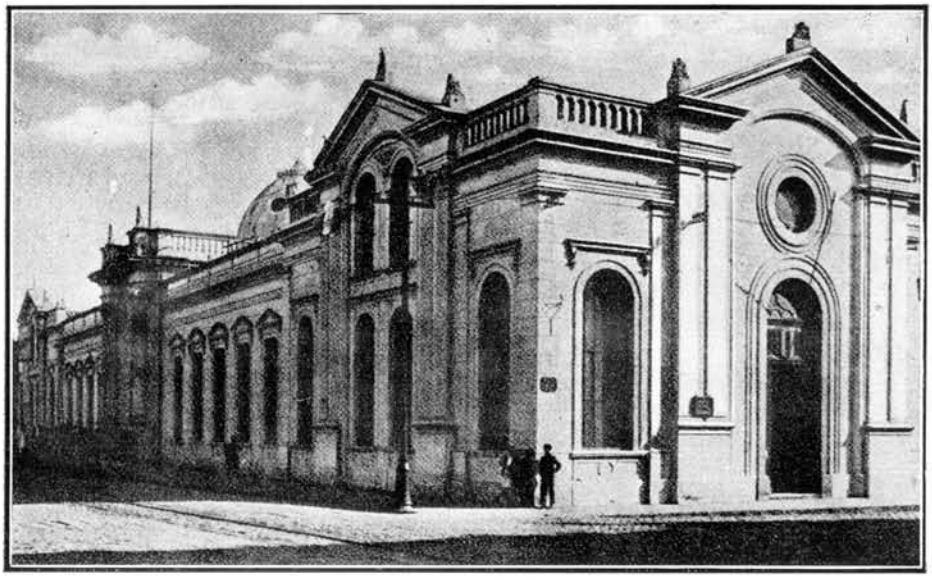

Alfandega — Rio Grande — Estado do Rio Grande do Sul

IV — Designação regional do salario médio dos operarios jornaleiros de diversas categorias profissionaes em serviço nas fabricas recenseadas em 1 de Setembro de 1920, segundo a idade e o sexo

Désignation régionale du salaire moyen des ouvriers journaliers de diverses catégories professionnelles en service dans les fabriques recensées au 1er Septembre 1920, d'après l'âge et le sexe

CATEGORIAS PROFISSIONAES CATÉGORIES PROFESS.ONNELLES	SERGIPE												
		Operarios maiores de 14 annos Ouvriers de plus de 14 ans						Operarios menores de 14 annos Ouvriers de moins de 14 ans					
		TOTAL TOTAL		SEXO MASCULINO SEXE MASCULIN		SEXO FEMININO SEXE FÉMININ		TOTAL TOTAL		SEXO MASCULINO SEXE MASCULIN		SEXO FEMININO SEXE FÉMININ	
	Total geral dos casos considerados Total général de cas examinés	Numero de casos considerados Nombre de cas examinés	Salario médio diario Salaire moyen journalier	Numero de casos considerados Nombre de cas examinés	Salario médio diario Salaire moyen journalier	Numero de casos considerados Nombre de cas examinés	Salario médio diario Salaire moyen journalier	Numero de casos considerados Nombre de cas examinés	Salario médio diario Salaire moyen journalier	Numero de casos considerados Nombre de cas examinés	Salario médio diario Salaire moyen journalier	Numero de casos considerados Nombre de cas examinés	Salario médio diario Salaire moyen journalier
Official de modelo Luiz XV (Ouvrier du modèle Louis XV).....	—	—	—	—	—	—	—	—	—	—	—	—	—
Ponteador (Apprêteur).	—	—	—	—	—	—	—	—	—	—	—	—	—
Pespontador (Piqueur)..	8	8	3$250	8	3$250	—	—	—	—	—	—	—	—
Picador de ponto (Perceur).....	—	—	—	—	—	—	—	—	—	—	—	—	—
Pregador (Cloueur).....	—	—	—	—	—	—	—	—	—	—	—	—	—
Tamanqueiro (Sabotier)	—	—	—	—	—	—	—	—	—	—	—	—	—
Virador (Cambreur).....	—	—	—	—	—	—	—	—	—	—	—	—	—
Roupas e outros artigos do vestuario e flôres artificiaes (Confections et articles de toilette et fleurs artificielles)													
Chapeleira (Chapelière)	—	—	—	—	—	—	—	—	—	—	—	—	—
Colleteira (Corsetière)..	—	—	—	—	—	—	—	—	—	—	—	—	—
Cortador de luvas (Coupeur de gants).....	—	—	—	—	—	—	—	—	—	—	—	—	—
Cortador de roupas (Coupeur d'habits)....	—	—	—	—	—	—	—	—	—	—	—	—	—
Costureira (Couturière).	—	—	—	—	—	—	—	—	—	—	—	—	—
Engommadeira (Repasseuse).....	—	—	—	—	—	—	—	—	—	—	—	—	—
Florista (Fleuriste).....	—	—	—	—	—	—	—	—	—	—	—	—	—
Lavador (Laveur).....	—	—	—	—	—	—	—	—	—	—	—	—	—
Modista (Modiste).....	—	—	—	—	—	—	—	—	—	—	—	—	—
Tintureiro (Teinturier).	—	—	—	—	—	—	—	—	—	—	—	—	—
Outras profissões (Autres métiers)													
Technico (Technicien)..	—	—	—	—	—	—	—	—	—	—	—	—	—
Mestre (Maître).....	—	—	—	—	—	—	—	—	—	—	—	—	—
Contra-mestre (Contremaître).....	—	—	—	—	—	—	—	—	—	—	—	—	—

IV — Designação regional do salario médio dos operarios jornaleiros de diversas categorias profissionaes em serviço nas fabricas recenseadas em 1 de Setembro de 1920, segundo a idade e o sexo

Désignation régionale du salaire moyen des ouvriers journaliers de diverses catégories professionnelles en service dans les fabriques recensées au 1er Septembre 1920, d'après l'âge et le sexe

CATEGORIAS PROFISSIONAES — CATÉGORIES PROFESSIONNELLES	SERGIPE												
		Operarios maiores de 14 annos — Ouvriers de plus de 14 ans						Operarios menores de 14 annos — Ouvriers de moins de 14 ans					
	Total geral dos casos considerados — Total général de cas examinés	TOTAL — TOTAL		SEXO MASCULINO — SEXE MASCULIN		SEXO FEMININO — SEXE FEMININ		TOTAL — TOTAL		SEXO MASCULINO — SEXE MASCULIN		SEXO FEMININO — SEXE FEMININ	
		Numero de casos considerados — Nombre de cas examinés	Salario médio diario — Salaire moyen journalier	Numero de casos considerados — Nombre de cas examinés	Salario médio diario — Salaire moyen journalier	Numero de casos considerados — Nombre de cas examinés	Salario médio diario — Salaire moyen journalier	Numero de casos considerados — Nombre de cas examinés	Salario médio diario — Salaire moyen journalier	Numero de casos considerados — Nombre de cas examinés	Salario médio diario — Salaire moyen journalier	Numero de casos considerados — Nombre de cas examinés	Salario médio diario — Salaire moyen journalier
Mecanico (Mécanicien).	—	—	—	—	—	—	—	—	—	—	—	—	—
Outras profissões (Autres métiers)..	22	22	2$645	16	2$850	6	2$100	—	—	—	—	—	—
Profissões indeterminadas (Métiers non spécifiés).....	—	—	—	—	—	—	—	—	—	—	—	—	—
IX—INDUSTRIAS DO MOBILIARIO — INDUSTRIES DE L'AMEUBLEMENT	**29**	**22**	**3$341**	**21**	**3$357**	**1**	**3$000**	**7**	**1$714**	**7**	**1$714**	—	—
Colchoeiro (Matelassier)	—	—	—	—	—	—	—	—	—	—	—	—	—
Desenhista (Dessinateur)	—	—	—	—	—	—	—	—	—	—	—	—	—
Empalhador (Empailleur).....	1	1	3$000	—	—	1	3$000	—	—	—	—	—	—
Entalhador (Marqueteur).....	—	—	—	—	—	—	—	—	—	—	—	—	—
Estofador (Rembourreur).....	—	—	—	—	—	—	—	—	—	—	—	—	—
Laqueador (Laqueur)...	—	—	—	—	—	—	—	—	—	—	—	—	—
Lustrador (Vernisseur).	—	—	—	—	—	—	—	—	—	—	—	—	—
Marceneiro (Menuisier)	6	4	4$000	4	4$000	—	—	2	1$500	2	1$500	—	—
Polidor ou lixador (Polisseur ou brunisseur)	3	1	4$000	1	4$000	—	—	2	1$500	2	1$500	—	—
Outras profissões (Autres métiers)													
Technico (Technicien)..	—	—	—	—	—	—	—	—	—	—	—	—	—
Mestre (Maître).....	—	—	—	—	—	—	—	—	—	—	—	—	—
Contra-mestre (Contremaître).....	—	—	—	—	—	—	—	—	—	—	—	—	—
Mecanico (Mécanicien).	—	—	—	—	—	—	—	—	—	—	—	—	—
Outras profissões (Autres métiers).....	17	14	3$179	14	3$179	—	—	3	2$000	3	2$300	—	—
Profissões indeterminadas (Métiers non spécifiés).....	2	2	3$000	2	3$000	—	—	—	—	—	—	—	—



Collegio elementar — Santa Cruz — Estado do Rio Crande do Sul



Intendencia Municipal e Quartel General — Rio Grande
Estado do Rio Grande do Sul

IV — Designação regional do salario médio dos operarios jornaleiros de diversas categorias profissionaes em serviço nas fabricas recenseadas em 1 de Setembro de 1920, segundo a idade e o sexo

Désignation régionale du salaire moyen des ouvriers journaliers de diverses catégories professionnelles en service dans les fabriques recensées au 1er Septembre 1920, d'après l'âge et le sexe

CATEGORIAS PROFISSIONAES CATÉGORIES PROFESSIONNELLES	SERGIPE												
	Total geral dos casos considerados Total général de cas examinés	Operarios maiores de 14 annos Ouvriers de plus de 14 ans						Operarios menores de 14 annos Ouvriers de moins de 14 ans					
		TOTAL TOTAL		SEXO MASCULINO SEXE MASCULIN		SEXO FEMININO SEXE FÉMININ		TOTAL TOTAL		SEXO MASCULINO SEXE MASCULIN		SEXO FEMININO SEXE FÉMININ	
		Numero de casos considerados Nombre de cas examinés	Salario médio diario Salaire moyen journalier	Numero de casos considerados Nombre de cas examinés	Salario médio diario Salaire moyen journalier	Numero de casos considerados Nombre de cas examinés	Salario médio diario Salaire moyen journalier	Numero de casos considerados Nombre de cas examinés	Salario médio diario Salaire moyen journalier	Numero de casos considerados Nombre de cas examinés	Salario médio diario Salaire moyen journalier	Numero de casos considerados Nombre de cas examinés	Salario médio diario Salaire moyen journalier
X — INDUSTRIAS DA EDIFICAÇÃO — INDUSTRIES DU BÂTIMENT	—	—	—	—	—	—	—	—	—	—	—	—	—
Aplainador de madeira. (Raboteur sur bois)...	—	—	—	—	—	—	—	—	—	—	—	—	—
Apparelhador de madeira. (Apprêteur de bois)	—	—	—	—	—	—	—	—	—	—	—	—	—
Bombeiro. (Plombier)..	—	—	—	—	—	—	—	—	—	—	—	—	—
Caieiro. (Chaufournier).	—	—	—	—	—	—	—	—	—	—	—	—	—
Canteiro (Carrier).....	—	—	—	—	—	—	—	—	—	—	—	—	—
Carpinteiro (Charpentier).....	—	—	—	—	—	—	—	—	—	—	—	—	—
Cortador de marmore (Tailleur de marbre)..	—	—	—	—	—	—	—	—	—	—	—	—	—
Estampador de papel de forração (Imprimeur de papier-tenture)....	—	—	—	—	—	—	—	—	—	—	—	—	—
Estucador (Stucateur)..	—	—	—	—	—	—	—	—	—	—	—	—	—
Gravador (Graveur).....	—	—	—	—	—	—	—	—	—	—	—	—	—
Marmorista (Marbrier).	—	—	—	—	—	—	—	—	—	—	—	—	—
Pedreiro (Maçon).....	—	—	—	—	—	—	—	—	—	—	—	—	—
Pintor de casas (Peintre en bâtiments).....	—	—	—	—	—	—	—	—	—	—	—	—	—
Polidor (Polisseur).....	—	—	—	—	—	—	—	—	—	—	—	—	—
Tintureiro (Teinturier).	—	—	—	—	—	—	—	—	—	—	—	—	—
Vidraceiro (Vitrier)....	—	—	—	—	—	—	—	—	—	—	—	—	—
Outras profissões (Autres métiers)													
Technico (Technicien)..	—	—	—	—	—	—	—	—	—	—	—	—	—
Mestre (Maître).....	—	—	—	—	—	—	—	—	—	—	—	—	—
Contra-mestre (Contre-maître).....	—	—	—	—	—	—	—	—	—	—	—	—	—
Mecanico (Mécanicien).	—	—	—	—	—	—	—	—	—	—	—	—	—

IV — Designação regional do salario médio dos operarios jornaleiros de diversas categorias profissionaes em serviço nas fabricas recenseadas em 1 de Setembro de 1920, segundo a idade e o sexo

Désignation régionale du salaire moyen des ouvriers journaliers de diverses catégories professionnelles en service dans les fabriques recensées au 1er Septembre 1920, d'après l'âge et le sexe

CATEGORIAS PROFISSIONAES CATÉGORIES PROFESSIONNELLES	SERGIPE													
	Total geral dos casos considerados Total général de cas examinés	Operarios maiores de 14 annos Ouvriers de plus de 14 ans						Operarios menores de 14 annos Ouvriers de moins de 14 ans					
		TOTAL TOTAL		SEXO MASCULINO SEXE MASCULIN		SEXO FEMININO SEXE FÉMININ		TOTAL TOTAL		SEXO MASCULINO SEXE MASCULIN		SEXO FEMININO SEXE FÉMININ	
		Numero de casos considerados Nombre de cas examinés	Salario médio diario Salaire moyen journalier	Numero de casos considerados Nombre de cas examinés	Salario médio diario Salaire moyen journalier	Numero de casos considerados Nombre de cas examinés	Salario médio diario Salaire moyen journalier	Numero de casos considerados Nombre de cas examinés	Salario médio diario Salaire moyen journalier	Numero de casos considerados Nombre de cas examinés	Salario médio diario Salaire moyen journalier	Numero de casos considerados Nombre de cas examinés	Salario médio diario Salaire moyen journalier
Outras profissões (Autres métiers).....	—	—	—	—	—	—	—	—	—	—	—	—	—
Profissões indeterminadas (Métiers non spécifiés).....	—	—	—	—	—	—	—	—	—	—	—	—	—
XI — CONSTRUCÇÃO DE APPARELHOS DE TRANSPORTE — CONSTRUCTION D'APPAREILS DE TRANSPORT	—	—	—	—	—	—	—	—	—	—	—	—	—
Arçoeiro (Arçonnier)...	—	—	—	—	—	—	—	—	—	—	—	—	—
Montador de carros (Monteur de voitures)	—	—	—	—	—	—	—	—	—	—	—	—	—
Selleiro (Sellier).....	—	—	—	—	—	—	—	—	—	—	—	—	—
Outras profissões (Autres métiers)													
Technico (Technicien)..	—	—	—	—	—	—	—	—	—	—	—	—	—
Mestre (Maître).....	—	—	—	—	—	—	—	—	—	—	—	—	—
Contra-mestre (Contremaître).....	—	—	—	—	—	—	—	—	—	—	—	—	—
Mecanico (Mécanicien).	—	—	—	—	—	—	—	—	—	—	—	—	—
Outras profissões (Autres métiers).....	—	—	—	—	—	—	—	—	—	—	—	—	—
Profissões indeterminadas (Métiers non spécifiés).....	—	—	—	—	—	—	—	—	—	—	—	—	—
XII — PRODUCÇÃO E TRANSMISSÃO DE FORÇAS PHYSICAS — PRODUCTION ET TRANSMISSION DE FORCES PHYSIQUES	—	—	—	—	—	—	—	—	—	—	—	—	—
Electricista (Électricien)	—	—	—	—	—	—	—	—	—	—	—	—	—
Foguista (Chauffeur)...	—	—	—	—	—	—	—	—	—	—	—	—	—
Machinista (Machiniste)	—	—	—	—	—	—	—	—	—	—	—	—	—
Outras profissões (Autres métiers)													
Technico (Technicien)..	—	—	—	—	—	—	—	—	—	—	—	—	—
Mestre (Maître).....	—	—	—	—	—	—	—	—	—	—	—	—	—



Intendencia Municipal — Livramento — E. do Rio Grande do Sul



Theatro Avenida — Pelotas — E. do Rio Grande do Sul

IV — Designação regional do salario médio dos operarios jornaleiros de diversas categorias profissionaes em serviço nas fabricas recenseadas em 1 de Setembro de 1920, segundo a idade e o sexo

Désignation régionale du salaire moyen des ouvriers journaliers de diverses catégories professionnelles en service dans les fabriques recensées au 1er Septembre 1920, d'après l'âge et le sexe

CATEGORIAS PROFISSIONAES CATÉGORIES PROFESSIONNELLES	SERGIPE												
		Operarios maiores de 14 annos Ouvriers de plus de 14 ans						Operarios menores de 14 annos Ouvriers de moins de 14 ans					
	Total geral dos casos considerados Total général de cas examinés	TOTAL TOTAL		SEXO MASCULINO SEXE MASCULIN		SEXO FEMININO SEXE FÉMININ		TOTAL TOTAL		SEXO MASCULINO SEXE MASCULIN		SEXO FEMININO SEXE FÉMININ	
		Numero de casos considerados Nombre de cas examinés	Salario médio diario Salaire moyen journalier	Numero de casos considerados Nombre de cas examinés	Salario médio diario Salaire moyen journalier	Numero de casos considerados Nombre de cas examinés	Salario médio diario Salaire moyen journalier	Numero de casos considerados Nombre de cas examinés	Salario médio diario Salaire moyen journalier	Numero de casos considerados Nombre de cas examinés	Salario médio diario Salaire moyen journalier	Numero de casos considerados Nombre de cas examinés	Salario médio diario Salaire moyen journalier
Contra-mestre (Contremaître)	—	—	—	—	—	—	—	—	—	—	—	—	—
Mecanico (Mécanicien)	—	—	—	—	—	—	—	—	—	—	—	—	—
Outras profissões (Autres métiers)	—	—	—	—	—	—	—	—	—	—	—	—	—
Profissões indeterminadas (Métiers non spécifiés)	—	—	—	—	—	—	—	—	—	—	—	—	—
XIII — INDUSTRIAS RELATIVAS ÁS SCIENCIAS, LETTRAS E ARTES. INDUSTRIAS DE LUXO — INDUSTRIES RELATIVES AUX SCIENCES, LETTRES ET ARTS. INDUSTRIES DE LUXE	—	—	—	—	—	—	—	—	—	—	—	—	—
Dourador em madeira (Doreur sur bois)	—	—	—	—	—	—	—	—	—	—	—	—	—
Engessador (Badigeonneur)	—	—	—	—	—	—	—	—	—	—	—	—	—
Enveloppeiro (Fabricant d'enveloppes)	—	—	—	—	—	—	—	—	—	—	—	—	—
Fingidor de madeira (Peintre en décors)	—	—	—	—	—	—	—	—	—	—	—	—	—
Gravador (Graveur)	—	—	—	—	—	—	—	—	—	—	—	—	—
Leques, fabricante de — (Eventails, fabricant de —)	—	—	—	—	—	—	—	—	—	—	—	—	—
Ornamentador (Ornementiste)	—	—	—	—	—	—	—	—	—	—	—	—	—
Violeiro (Luthier)	—	—	—	—	—	—	—	—	—	—	—	—	—
Outras profissões (Autres métiers)													
Technico (Technicien)	—	—	—	—	—	—	—	—	—	—	—	—	—
Mestre (Maître)	—	—	—	—	—	—	—	—	—	—	—	—	—
Contra-mestre (Contremaître)	—	—	—	—	—	—	—	—	—	—	—	—	—
Mecanico (Mécanicien)	—	—	—	—	—	—	—	—	—	—	—	—	—
Outras profissões (Autres métiers)	—	—	—	—	—	—	—	—	—	—	—	—	—
Profissões indeterminadas (Métiers non spécifiés)	—	—	—	—	—	—	—	—	—	—	—	—	—

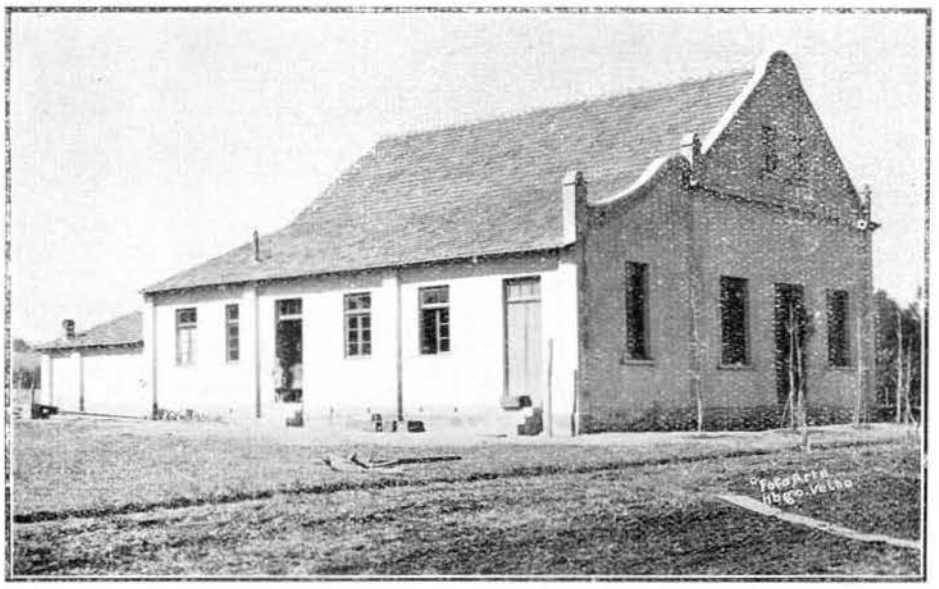

Sociedade Bruderbund — Novo Hamburgo — Estado do Rio Grande do Sul



Rua Uruguayana — Rio Grande — Estado do Rio Grande do Sul

II

Salarios ruraes

Salaires ruraux

I — Taxas de salario diario de varias profissões na zona rural

Taux de salaire journalier de diverses professions dans la

MUNICIPIOS MUNICIPES	ARADOR LABOUREUR		CARPINTEIRO CHARPENTIER		CARREIRO CHARRETIER (Charretes à boeufs)		CARROCEIRO CHARRETIER (Charretes à chevaux)		CORTADOR DE CANNAS COUPEUR DE CANNE À SUCRE	
	Sem sustento Sans nourriture	Com sustento Avec nourriture	Sem sustento Sans nourriture	Com sustento Avec nourriture	Sem sustento Sans nourriture	Com sustento Avec nourriture	Sem sustento Sans nourriture	Com sustento Avec nourriture	Sem sustento Sans nourriture	Com sustento Avec nourriture
ESTADO DE										
Agua Branca	—	—	4$000	3$000	2$000	1$500	—	—	1$200	$800
Anadia	—	—	6$000	—	2$000	—	—	—	1$200	—
Bello Monte	—	—	4$000	—	2$000	—	—	—	—	—
Leopoldina	5$000	—	5$000	—	3$000	—	—	—	(1)	—
Limoeiro	—	—	5$000	3$000	2$000	—	—	—	2$000	—
Maceió	3$000	—	5$000	—	2$200	—	—	—	(1)	—
Maragogy	2$200	—	4$000	—	2$000	—	2$000	—	(1)	—
Muricy	—	—	4$000	—	5$000	—	5$000	—	(1)	—
Palmeira dos Indios	—	—	3$000	—	2$000	—	3$000	—	—	—
Pão de Assucar	—	—	4$000	—	2$000	—	—	—	—	—
Paulo Affonso	—	—	5$000	3$500	1$200	$800	—	—	—	—
Penedo	—	—	5$000	—	2$500	—	2$000	—	2$000	—
Pilar	3$000	—	5$000	—	2$500	—	2$500	—	(1)	—
Piranhas	—	—	4$000	—	2$000	—	—	—	—	—
Porto Calvo	3$500	—	6$000	—	3$000	—	—	—	(1)	—
Porto de Pedras	3$500	—	6$000	—	3$000	—	—	—	(1)	—
Porto Real do Collegio	—	—	7$000	—	2$500	—	—	—	2$500	—
Sant'Anna do Ipanema	—	—	4$000	—	2$000	—	—	—	—	—
Santa Luzia do Norte	2$500	—	5$000	—	2$000	—	—	—	2$000	—
São Braz	—	—	8$000	7$000	2$500	2$000	—	—	—	—
São José da Lage	—	—	6$000	4$000	3$000	—	—	—	(1)	—
São Luiz do Quitunde	2$000	—	4$000	—	1$500	—	1$500	—	(1)	—
São Miguel de Campos	3$000	—	6$000	—	3$000	—	2$000	—	—	—
Traipú	—	—	—	—	2$000	—	—	—	2$000	—
Triumpho	—	—	8$000	—	2$000	—	—	—	—	—
União	4$000	—	5$000	—	3$000	—	2$000	—	3$000	—
Victoria	—	—	6$000	—	5$000	—	5$000	—	2$500	—

(1) O salario é fixado por tarefa.

registradas por occasião do recenseamento de 1 de Setembro de 1920

région rurale à l'occasion du recensement de 1er Septembre 1920

SALARIO DIARIO

SALAIRE JOURNALIER

DERRIBADOR DE MADEIRA ABATTEUR DE BOIS		FERREIRO FORGERON		LENHADOR BUCHERON		OLEIRO POTIER		TRABALHADOR DE ENXADA BÊCHEUR					
								Adulto do sexo masculino Adulte du sexe masculin		Adulto do sexo feminino Adulte du sexe féminin		De menor idade Enfant	
Sem sustento Sans nourriture	Com sustento Avec nourriture	Sem sustento Sans nourriture	Com sustento Avec nourriture	Sem sustento Sans nourriture	Com sustento Avec nourriture	Sem sustento Sans nourriture	Com sustento Avec nourriture	Sem sustento Sans nourriture	Com sustento Avec nourriture	Sem sustento Sans nourriture	Com sustento Avec nourriture	Sem sustento Sans nourriture	Com sustento Avec nourriture
ALAGÔAS													
1$500	1$000	5$000	—	1$200	$800	1$500	$800	1$200	$700	$600	$400	$500	$300
—	—	—	—	2$000	—	2$000	—	2$000	—	1$500	—	1$000	—
1$000	—	5$000	—	1$800	—	6$000	—	1$000	—	$500	—	$500	—
—	—	5$000	—	—	—	4$000	—	1$500	—	1$200	—	$900	—
1$500	—	—	—	—	—	(1)	—	2$000	—	1$200	—	$800	—
(1)	—	5$000	—	(1)	—	(1)	—	1$800	—	1$200	—	$800	—
2$000	—	5$000	—	(1)	—	(1)	—	1$800	—	1$400	—	1$000	—
4$000	—	8$000	—	4$000	—	3$000	—	2$000	—	1$500	—	1$000	—
2$000	—	5$000	—	3$000	—	2$000	—	1$500	—	1$000	—	$600	—
1$800	—	6$000	—	1$800	—	6$000	—	1$000	—	$500	—	$500	—
—	—	—	—	—	—	—	—	1$200	$500	$700	$500	—	—
3$000	—	5$000	—	2$000	—	(1)	—	2$000	—	1$000	—	1$000	—
(1)	—	5$000	—	(1)	—	(1)	—	2$000	—	1$200	—	$800	—
1$500	—	5$000	—	1$500	—	6$000	—	1$500	—	1$500	—	$500	—
3$500	—	6$000	—	(1)	—	4$000	—	2$500	—	1$500	—	1$000	—
3$500	—	6$000	—	(1)	—	4$000	—	2$000	—	1$500	—	1$000	—
4$000	—	7$000	—	2$500	—	5$000	—	2$500	—	1$000	—	$500	—
3$000	—	5 000	—	1$500	—	2$000	—	1$500	—	1$000	—	$800	—
2$500	—	4$000	—	2$500	—	3$000	—	1$800	—	1$200	—	$800	—
4$000	3$000	—	—	4$000	3$000	5$000	4$000	2$000	1$200	1$000	$700	1$000	$700
3$000	—	5$000	—	(1)	—	3$000	—	2$000	—	1$500	—	1$000	—
—	—	4$000	—	1$500	—	(1)	—	1$400	—	1$000	—	$600	—
2$000	—	6$000	—	(1)	—	—	—	2$000	—	1$000	—	$800	—
(1)	—	—	—	2$000	—	—	—	2$000	—	1$000	—	$800	—
3$000	—	8$000	—	3$000	—	5$000	—	2$000	—	1$000	—	$800	—
4$000	—	5$000	—	3$000	—	3$000	—	2$000	—	1$200	—	1$000	—
2$500	—	6$000	—	2$500	—	2$500	—	2$500	—	1$500	—	1$000	—

I — Taxas de salario diario de varias profissões na zona rural

Taux de salaire journalier de diverses professions dans la

MUNICIPIOS MUNICIPES	ARADOR LABOUREUR		CARPINTEIRO CHARPENTIER		CARREIRO CHARRETIER (Charretes à boeufs)		CARROCEIRO CHARRETIER (Charretes à chevaux)		CORTADOR DE CANNAS COUPEUR DE CANNE À SUCRE	
	Sem sustento Sans nourriture	Com sustento Avec nourriture	Sem sustento Sans nourriture	Com sustento Avec nourriture	Sem sustento Sans nourriture	Com sustento Avec nourriture	Sem sustento Sans nourriture	Com sustento Avec nourriture	Sem sustento Sans nourriture	Com sustento Avec nourriture
ESTADO DO										
Barcellos	—	—	8$000	5$000	—	—	—	—	—	—
Barreirinha	—	—	5$000	3$000	—	—	—	—	—	—
Benjamin Constant	—	—	8$000	—	—	—	—	—	—	5$000
Bôa Vista do Rio Branco	—	—	10$000	—	—	—	5$000	—	5$000	—
Borba	—	—	5$000	—	5$000	—	5$000	—	4$000	—
Canutama	—	—	5$000	—	—	—	—	—	4$000	2$000
Carauary	—	—	8$000	6$000	—	—	—	—	5$000	4$000
Coary	—	—	8$000	—	—	—	(1)	—	3$000	—
Codajás	—	—	5$000	4$000	—	—	—	—	4$000	3$000
Floriano Peixoto	—	—	12$000	8$000	6$000	4$000	6$000	4$000	5$000	3$000
Fonte Bôa	—	—	10$000	8$000	—	—	—	—	—	—
Humaytá	—	—	8$000	5$000	(1)	—	(1)	—	—	—
Itacoatiara	4$000	3$000	10$000	8$000	4$000	3$000	4$000	3$000	—	—
Lábrea	—	—	10$000	8$000	—	—	—	—	4$000	3$000
Manacapurú	—	—	8$000	6$000	3$000	2$000	3$000	2$000	3$000	2$000
Manáos	4$000	2$000	7$000	3$000	6$000	3$000	6$000	3$000	3$000	2$000
Manicoré	—	—	8$000	6$000	6$000	—	—	—	3$000	1$000
Maués	—	—	10$000	—	—	—	—	—	3$000	—
Moura	—	—	8$000	5$000	—	—	—	—	—	—
Parintins	—	—	6$000	4$000	3$000	2$000	3$000	2$000	—	—
Porto Velho	—	—	12$000	8$000	8$000	5$000	8$000	5$000	6$000	3$000
São Felippe	—	—	8$000	6$000	—	—	—	—	(1)	—
São Gabriel	—	—	8$000	5$500	—	—	—	—	3$500	2$000
São Paulo de Olivença	—	—	8$000	—	—	—	—	—	—	—
Silves	—	—	7$000	5$000	—	—	—	—	—	—
Teffé	—	—	6$000	—	—	—	4$000	—	6$000	—
Urucará	—	—	6$000	4$000	—	—	—	—	3$000	2$000
Urucurituba	—	—	7$000	5$000	—	—	—	—	—	—

(1) O salario é fixado por tarefa.

registradas por occasião do recenseamento de 1 de Setembro de 1920

région rurale à l'occasion du recensement de 1er Septembre 1920

SALARIO DIARIO

SALAIRE JOURNALIER

DERRIBADOR DE MADEIRA — ABATTEUR DE BOIS		FERREIRO — FORGERON		LENHADOR — BUCHERON		OLEIRO — POTIER		TRABALHADOR DE ENXADA — BÊCHEUR					
								Adulto do sexo masculino — Adulte du sexe masculin		Adulto do sexo feminino — Adulte du sexe féminin		De menor idade — Enfant	
Sem sustento — Sans nourriture	Com sustento — Avec nourriture	Sem sustento — Sans nourriture	Com sustento — Avec nourriture	Sem sustento — Sans nourriture	Com sustento — Avec nourriture	Sem sustento — Sans nourriture	Com sustento — Avec nourriture	Sem sustento — Sans nourriture	Com sustento — Avec nourriture	Sem sustento — Sans nourriture	Com sustento — Avec nourriture	Sem sustento — Sans nourriture	Com sustento — Avec nourriture
AMAZONAS													
5$000	2$000	—	—	5$000	2$000	—	—	5$000	3$000	4$000	2$000	3$000	1$000
—	—	5$000	3$000	(1)	—	—	—	3$000	1$500	2$000	1$000	1$000	$500
—	5$000	—	—	5$000	—	—	—	—	5$000	—	3$000	—	2$000
5$000	—	10$000	—	5$000	—	—	—	5$000	—	—	—	—	—
4$000	—	5$000	—	6$000	—	—	—	3$000	—	3$000	—	2$000	—
4$000	—	6$000	—	5$000	—	—	—	4$000	2$000	—	—	—	—
4$000	3$000	8$000	6$000	(1)	—	—	—	3$000	2$000	—	—	—	—
3$000	—	—	—	5$000	—	—	—	3$000	—	—	—	—	—
4$000	3$000	—	—	4$000	3$000	—	—	4$000	3$000	—	—	2$000	1$000
6$000	4$000	10$000	7$000	5$000	3$000	—	—	5$000	3$000	—	—	—	—
—	—	—	—	6$000	—	—	—	3$000	2$000	—	—	—	—
4$000	3$000	5$000	—	(1)	—	—	—	4$000	2$500	—	—	—	—
—	—	10$000	8$000	—	—	—	—	—	—	—	—	—	—
8$000	6$000	12$000	10$000	(1)	—	—	—	4$000	3$000	3$000	2$000	2$000	1$000
3$000	2$000	—	—	3$000	2$000	—	—	2$500	2$000	—	—	1$500	1$000
4$000	2$500	7$000	3$000	6$000	2$000	5$000	2$000	3$000	1$500	—	—	—	—
3$000	1$000	—	—	3$000	1$000	—	—	3$000	1$500	2$000	1$000	—	—
3$000	—	10$000	—	5$000	—	—	—	3$000	—	1$500	—	1$000	—
6$000	4$000	10$000	7$000	6$000	4$000	—	—	4$000	2$000	—	—	1$000	$500
2$500	1$500	6$000	4$000	—	—	—	—	3$000	2$000	—	—	—	—
6$000	3$000	10$000	6$000	6$000	3$000	12$000	8$000	6$000	3$000	4$000	2$000	2$000	1$000
4$000	3$000	8$000	6$000	6$000	5$000	—	—	3$000	2$000	—	—	—	—
(1)	—	—	—	5$000	—	—	—	—	2$000	—	1$500	—	$800
3$000	—	—	—	3$000	—	—	—	3$000	—	—	—	—	—
—	—	—	—	(1)	—	—	—	—	—	—	—	—	—
6$000	3$000	10$000	—	6$000	—	6$000	—	3$000	—	—	—	—	—
3$000	2$000	(1)	—	5$000	4$000	—	—	3$000	2$000	1$500	1$000	1$000	$800
4$000	3$000	—	—	4$000	—	—	—	3$000	2$000	—	—	—	—

I — Taxas de salario diario de varias profissões na zona rural

Taux de salaire journalier de diverses professions dans la

MUNICIPIOS MUNICIPES	ARADOR LABOUREUR		CARPINTEIRO CHARPENTIER		CARREIRO CHARRETIER (Charretes à boeufs)		CARROCEIRO CHARRETIER (Charretes à chevaux)		CORTADOR DE CANNAS COUPEUR DE CANNE À SUCRE	
	Sem sustento Sans nourriture	Com sustento Avec nourriture	Sem sustento Sans nourriture	Com sustento Avec nourriture	Sem sustento Sans nourriture	Com sustento Avec nourriture	Sem sustento Sans nourriture	Com sustento Avec nourriture	Sem sustento Sans nourriture	Com sustento Avec nourriture
ESTADO										
Abrantes	2$500	—	4$000	—	5$000	—	1$800	—	2$500	—
Affonso Penna	—	—	5$000	—	3$000	—	2$000	—	—	—
Alagoinhas	3$000	—	5$000	—	6$000	—	2$000	—	3$000	—
Alcobaça	—	—	6$000	—	4$000	2$000	—	—	4$000	2$000
Amargosa	—	—	5$000	—	3$000	—	3$000	—	2$000	—
Andarahy	—	—	7$000	—	—	—	—	—	2$500	—
Angical	—	—	3$000	2$500	1$500	1$000	—	—	1$500	1$000
Aratuhype	—	—	10$000	7$000	2$000	—	—	—	1$800	1$000
Areia	—	—	5$000	—	3$000	—	3$000	—	2$000	—
Barracão	—	—	6$000	4$000	3$000	2$000	2$000	1$000	2$000	1$000
Barra do Rio Grande	—	—	—	—	2$000	1$500	—	—	2$000	1$500
Bom Jesus da Lapa	—	—	4$000	3$000	2$000	1$500	—	—	1$500	1$000
Bom Jesus dos Meiras	—	—	8$000	6$000	2$500	1$500	—	—	2$500	1$500
Brotas de Macahubas	—	—	4$000	3$000	1$500	1$000	—	—	1$500	1$000
Cachoeira da Abbadia	—	—	6$000	4$000	3$000	2$000	2$000	1$000	2$000	1$000
Caculé	2$000	—	5$000	—	(1)	—	—	—	1$500	—
Caetité	2$000	—	5$000	—	(1)	—	—	—	1$500	—
Campo Formoso	—	—	3$500	—	2$000	—	4$000	2$000	1$500	—
Campo Largo	—	—	5$000	4$000	2$000	1$000	2$000	1$000	1$500	1$000
Capivary	—	—	5$000	4$000	2$000	1$500	—	—	—	—
Caravellas	—	—	6$000	—	4$000	2$000	—	—	4$000	2$000
Carinhanha	—	—	3$000	2$500	2$000	1$500	—	—	1$500	1$000
Castro Alves	—	—	5$000	—	2$000	—	2$000	—	—	—
Cayrú	—	—	4$000	—	3$000	—	4$500	—	3$000	—
Chique-Chique	—	—	—	—	2$000	1$500	—	—	2$000	1$500
Cicero Dantas	5$000	4$000	5$000	4$000	2$000	1$500	—	—	—	—
Conceição do Coité	—	—	5$500	4$000	2$500	1$500	2$500	1$500	—	—
Conde	—	—	6$000	4$000	1$500	1$000	2$000	1$200	1$500	1$000
Condeúba	—	—	6$500	—	4$000	—	—	—	1$500	—
Coração de Maria	—	—	5$000	3$500	3$000	2$000	—	—	—	—

(1) O salario é fixado por tarefa.

registradas por occasião do recenseamento de 1 de Setembro de 1920

région rurale à l'occasion du recensement de 1er Septembre 1920

SALARIO DIARIO

SALAIRE JOURNALIER

DERRIBADOR DE MADEIRA — ABATTEUR DE BOIS		FERREIRO — FORGERON		LENHADOR — BUCHERON		OLEIRO — POTIER		TRABALHADOR DE ENXADA — BÊCHEUR					
								Adulto do sexo masculino — Adulte du sexe masculin		Adulto do sexo feminino — Adulte du sexe féminin		De menor idade — Enfant	
Sem sustento — Sans nourriture	Com sustento — Avec nourriture	Sem sustento — Sans nourriture	Com sustento — Avec nourriture	Sem sustento — Sans nourriture	Com sustento — Avec nourriture	Sem sustento — Sans nourriture	Com sustento — Avec nourriture	Sem sustento — Sans nourriture	Com sustento — Avec nourriture	Sem sustento — Sans nourriture	Com sustento — Avec nourriture	Sem sustento — Sans nourriture	Com sustento — Avec nourriture
DA BAHIA													
3$500	—	4$000	—	2$200	—	3$000	—	2$000	—	1$200	—	$800	—
2$000	—	6$000	—	2$000	—	—	—	1$200	—	$800	—	$600	—
4$000	—	5$000	—	3$000	—	3$500	—	2$000	—	1$200	—	$600	—
5$000	—	6$000	—	(1)	—	4$000	—	3$000	2$000	2$000	1$000	1$000	$500
2$500	—	5$000	—	2$500	—	2$500	—	2$000	—	1$500	—	1$000	—
3$000	—	5$000	—	3$000	—	3$000	—	3$000	—	—	—	1$500	—
1$500	1$000	(1)	—	1$500	1$000	—	—	1$500	1$000	—	—	1$000	$800
5$000	—	4$500	—	2$500	—	3$000	—	1$500	—	1$200	—	$700	—
2$500	—	5$000	—	2$500	—	2$500	—	2$000	—	1$500	—	1$000	—
—	—	—	—	(1)	—	—	—	2$000	1$000	1$000	$600	—	—
2$000	1$500	—	—	—	—	—	—	2$000	1$500	—	—	—	—
2$000	1$500	—	—	1$500	1$000	2$500	2$000	2$000	1$500	1$000	$600	$800	$500
2$500	1$500	10$000	—	2$500	1$500	3$500	2$500	2$500	1$500	1$500	1$000	1$000	$500
1$200	$800	—	—	(1)	—	(1)	—	—	—	—	—	$500	—
—	—	—	—	(1)	—	—	—	2$000	1$000	1$000	$600	—	—
2$000	—	—	—	(1)	—	(1)	—	2$000	—	1$000	—	1$000	—
2$000	—	—	—	(1)	—	(1)	—	2$000	—	1$000	—	1$000	—
1$500	—	—	—	1$500	—	1$500	—	1$500	—	$600	—	$600	—
1$500	1$000	—	—	1$500	1$000	2$000	1$500	1$500	1$000	—	—	1$000	$600
2$000	1$500	5$000	—	2$000	1$500	5$000	—	2$000	1$500	1$500	1$000	1$000	$600
5$000	—	6$000	—	(1)	—	4$000	—	3$000	2$000	2$000	1$000	1$000	$500
2$000	1$500	—	—	2$000	1$500	2$500	2$000	1$500	1$000	1$000	$600	$800	$500
3$000	—	—	—	2$500	—	2$500	—	1$500	—	1$200	—	$800	—
4$000	—	5$000	—	3$000	—	3$000	—	2$500	—	1$500	—	1$000	—
2$000	1$500	—	—	—	—	—	—	2$000	1$500	—	—	—	—
2$000	1$500	5$000	4$000	2$000	1$500	3$000	2$500	2$000	1$500	1$500	1$000	1$500	1$000
2$000	1$200	4$000	3$000	2$000	1$200	3$000	2$000	2$500	1$300	1$500	1$000	1$500	$800
2$000	1$200	6$000	4$000	2$000	1$200	—	—	2$000	1$200	1$000	$600	1$000	$500
2$000	—	6$000	—	3$000	—	4$000	—	2$000	—	1$000	—	$600	—
3$000	2$000	(1)	—	1$500	—	2$700	—	2$000	1$200	1$400	$800	1$000	$500

I — Taxas de salario diario de varias profissões na zona rural

Taux de salaire journalier de diverses professions dans la

MUNICIPIOS MUNICIPES	ARADOR LABOUREUR		CARPINTEIRO CHARPENTIER		CARREIRO CHARRETIER (Charretes à boeufs)		CARROCEIRO CHARRETIER (Charretes à chevaux)		CORTADOR DE CANNAS COUPEUR DE CANNE À SUCRE	
	Sem sustento Sans nourriture	Com sustento Avec nourriture	Sem sustento Sans nourriture	Com sustento Avec nourriture	Sem sustento Sans nourriture	Com sustento Avec nourriture	Sem sustento Sans nourriture	Com sustento Avec nourriture	Sem sustento Sans nourriture	Com sustento Avec nourriture
ESTADO										
(CONTINUA										
Cruz das Almas	2$500	—	5$000	—	3$000	—	3$000	—	—	—
Curaçá	—	—	4$000	2$500	3$000	1$500	—	—	—	—
Doutor Seabra	—	—	6$000	4$000	2$000	—	—	—	2$000	—
Entre Rios	—	—	6$000	4$000	1$500	1$000	2$000	1$200	1$500	1$000
Feira de Sant'Anna	—	—	5$000	—	4$000	—	2$500	—	—	—
Gamelleira do Assuruá	—	—	—	—	2$000	1$500	—	—	2$000	1$500
Ilhéos	—	—	7$000	—	5$000	—	6$000	—	—	—
Itaberaba	—	—	5$000	—	5$000	—	3$000	—	2$000	—
Itabuna	—	—	7$000	—	5$000	—	6$000	—	—	—
Ituassú	—	—	7$000	5$000	2$000	1$500	—	—	2$000	1$500
Jacaracy	2$000	—	5$000	—	(1)	—	—	—	1$500	—
Jaguaripe	—	—	6$000	—	2$000	—	—	—	—	—
Jequiriçá	—	—	5$000	—	3$000	—	3$000	—	2$000	—
Lage	—	—	5$000	—	3$000	—	3$000	—	2$000	—
Macahubas	—	—	4$000	3$000	2$000	1$500	—	—	1$500	1$000
Maracás	—	—	5$500	4$000	3$000	2$000	3$000	2$000	3$000	2$000
Matta de São João	3$000	—	5$000	—	2$500	—	2$500	—	2$500	—
Minas do Rio de Contas	—	—	5$000	4$000	2$500	1$500	—	—	2$000	1$500
Monte Cruzeiro	—	—	3$000	—	2$000	—	2$000	—	1$500	—
Morro do Chapéo	2$500	1$700	4$000	3$200	2$500	1$700	2$000	1$800	1$800	1$000
Mundo Novo	—	—	6$000	—	3$000	—	—	—	2$500	—
Muritiba	2$000	—	3$000	—	2$000	—	2$500	—	3$500	—
Nazareth	—	—	5$000	—	—	—	3$000	—	2$000	—
Nova Boipeba	—	—	6$000	—	3$000	—	3$000	—	3$000	—
Oliveira do Brejinho	—	—	5$000	4$000	1$500	1$000	—	—	1$500	1$000
Orobó	—	—	5$000	3$500	2$000	1$200	2$000	1$200	2$000	1$200
Patrocinio do Coité	—	—	5$000	4$000	2$000	1$000	—	—	—	—
Pojuca	3$000	—	4$000	—	3$000	—	2$000	—	3$500	—
Pombal	—	—	4$000	3$000	2$000	1$000	—	—	2$000	1$000

(1) O salario é fixado por tarefa.

registradas por occasião do recenseamento de 1 de Setembro de 1920

région rurale à l'occasion du recensement de 1er Septembre 1920

SALARIO DIARIO

SALAIRE JOURNALIER

DERRIBADOR DE MADEIRA ABATTEUR DE BOIS		FERREIRO FORGERON		LENHADOR BUCHERON		OLEIRO POTIER		TRABALHADOR DE ENXADA BÊCHEUR					
								Adulto do sexo masculino Adulte du sexe masculin		Adulto do sexo feminino Adulte du sexe féminin		De menor idade Enfant	
Sem sustento Sans nourriture	Com sustento Avec nourriture	Sem sustento Sans nourriture	Com sustento Avec nourriture	Sem sustento Sans nourriture	Com sustento Avec nourriture	Sem sustento Sans nourriture	Com sustento Avec nourriture	Sem sustento Sans nourriture	Com sustento Avec nourriture	Sem sustento Sans nourriture	Com sustento Avec nourriture	Sem sustento Sans nourriture	Com sustento Avec nourriture
DA BAHIA													
ÇÃO — SUITE)													
5$000	—	6$000	—	1$600	—	(1)	—	1$300	—	1$000	—	$800	—
2$500	1$000	6$000	4$000	2$000	1$000	5$000	3$500	2$000	1$000	—	—	1$200	$500
2$000	—	—	—	2$000	—	—	—	2$000	—	1$000	—	1$000	—
2$000	1$200	6$000	4$000	2$000	1$200	(1)	—	2$000	1$200	1$000	$600	1$000	$500
3$000	—	5$000	—	2$500	—	3$000	—	2$000	—	1$800	—	1$400	—
2$000	1$500	—	—	—	—	—	—	2$000	1$500	—	—	—	—
3$500	—	6$000	—	3$000	—	3$000	—	3$000	—	—	—	—	—
3$000	—	6$000	—	4$000	—	2$000	—	2$000	—	1$500	—	1$000	—
3$000	—	6$000	—	3$000	—	3$000	—	2$000	—	—	—	—	—
2$000	1$500	5$000	3$000	3$000	2$000	—	—	2$000	1$500	1$200	$800	1$000	$600
2$000	—	—	—	—	—	—	—	2$000	—	1$000	—	1$000	—
5$000	—	4$000	—	3$500	—	2$000	—	1$500	—	1$000	—	$700	—
2$500	—	5$000	—	2$500	—	2$500	—	2$000	—	1$500	—	1$000	—
2$500	—	5$000	—	2$500	—	2$500	—	2$000	—	1$500	—	1$000	—
2$000	1$500	—	—	1$500	1$000	2$500	2$000	2$000	1$500	1$000	$600	$800	$500
3$000	2$000	6$000	5$000	3$000	2$000	3$000	2$000	3$000	2$000	—	—	1$500	1$000
5$000	—	6$000	—	2$000	—	3$000	—	2$000	—	1$500	—	1$000	—
2$500	2$000	5$000	4$000	2$500	1$500	—	—	2$000	1$500	1$500	1$000	1$200	$800
2$000	—	—	—	1$500	—	—	—	1$500	—	—	—	$800	—
2$800	1$500	5$000	4$000	1$500	$900	2$500	1$700	2$000	1$200	1$800	1$000	1$500	$900
(1)	—	7$000	—	2$500	—	3$000	—	2$000	—	—	—	—	—
2$000	—	5$000	—	—	—	2$000	—	2$000	—	1$500	—	1$500	—
5$000	—	6$000	—	4$000	—	4$000	—	1$500	—	1$000	—	$700	—
4$000	—	5$000	—	3$000	—	—	—	2$500	—	1$500	—	1$000	—
1$200	$800	4$000	3$000	2$700	—	3$000	2$000	1$000	$800	$800	$500	$500	$300
2$000	1$200	4$000	2$500	2$000	1$200	2$000	1$200	2$000	1$200	1$200	$800	1$000	$600
2$000	1$000	6$000	5$000	2$000	1$000	5$000	4$000	3$000	2$000	2$000	1$000	1$000	$500
4$000	—	5$000	—	3$000	—	4$000	—	2$000	—	1$200	—	1$200	—
2$000	1$000	4$000	3$000	2$000	1$000	5$000	4$000	2$500	1$500	1$500	1$000	1$000	$500

I — Taxas de salario diario de varias profissões na zona rural

Taux de salaire journalier de diverses professions dans la

MUNICIPIOS MUNICIPES	ARADOR LABOUREUR		CARPINTEIRO CHARPENTIER		CARREIRO CHARRETIER (Charretes à boeufs)		CARROCEIRO CHARRETIER (Charretes à chevaux)		CORTADOR DE CANNAS COUPEUR DE CANNE À SUCRE	
	Sem sustento Sans nourriture	Com sustento Avec nourriture	Sem sustento Sans nourriture	Com sustento Avec nourriture	Sem sustento Sans nourriture	Com sustento Avec nourriture	Sem sustento Sans nourriture	Com sustento Avec nourriture	Sem sustento Sans nourriture	Com sustento Avec nourriture
ESTADO (CONCLU										
Prado	—	—	6$000	—	4$000	2$000	—	—	4$000	2$000
Queimadas	—	—	5$000	—	—	—	2$000	—	—	—
Riachão do Jacuhype	—	—	5$000	3$000	3$000	2$000	3$000	2$000	—	—
Sant'Anna do Catú	3$200	—	4$500	—	3$000	—	2$000	—	4$000	—
Santarém	—	—	6$000	—	3$000	—	2$000	—	2$000	—
Santa Rita do Rio Preto	—	—	3$000	2$000	1$500	1$000	3$000	2$000	1$500	1$000
Santo Amaro	2$500	—	4$000	—	2$000	—	2$000	—	4$100	—
Santo Antonio de Jesus	—	—	5$000	3$000	2$000	—	3$000	—	1$700	—
São Felippe	—	—	5$000	—	2$900	—	—	—	1$500	—
São Felix do Paraguassú	—	—	5$000	—	5$000	—	3$000	—	—	—
São Francisco	2$500	—	3$000	—	2$500	—	—	—	3$500	—
São Gonçalo dos Campos	—	—	5$000	—	3$500	2$500	2$000	—	—	—
São José de Porto Alegre	—	—	5$000	4$000	4$500	3$500	—	—	—	—
Serrinha	5$000	—	6$000	—	2$500	—	2$000	—	2$000	—
Soure	—	—	6$000	4$000	3$000	2$000	2$000	1$000	2$000	1$000
Taperoá	—	—	5$000	—	3$000	—	—	—	3$000	—
Valença	—	—	4$000	—	2$500	—	4$000	—	2$500	—
Villa Bella das Palmeiras	—	—	6$000	—	—	—	—	—	2$500	1$500
ESTADO										
Beberibe	1$500	—	5$000	—	2$500	—	—	—	2$000	—
Campo Grande	—	—	4$000	—	—	—	—	—	1$500	—
Coité	—	—	5$000	3$000	2$000	1$000	—	—	2$000	1$000
ESTADO DO										
Affonso Claudio	—	—	9$000	6$000	5$000	2$500	5$000	2$500	3$000	1$500
Alegre	5$000	—	6$000	—	4$000	—	—	—	4$000	—
Alfredo Chaves	—	—	8$000	7$000	3$500	2$500	—	—	3$000	2$000
Beneventes	—	—	8$000	6$000	4$000	3$000	—	—	3$500	2$500

(1) O salario é fixado por tarefa.

registradas por occasião do recenseamento de 1 de Setembro de 1920

région rurale à l'occasion du recensement de 1er Septembre 1920

SALARIO DIARIO

SALAIRE JOURNALIER

DERRIBADOR DE MADEIRA — ABATTEUR DE BOIS		FERREIRO — FORGERON		LENHADOR — BUCHERON		OLEIRO — POTIER		TRABALHADOR DE ENXADA — BÊCHEUR					
								Adulto do sexo masculino — Adulte du sexe masculin		Adulto do sexo feminino — Adulte du sexe féminin		De menor idade — Enfant	
Sem sustento — Sans nourriture	Com sustento — Avec nourriture	Sem sustento — Sans nourriture	Com sustento — Avec nourriture	Sem sustento — Sans nourriture	Com sustento — Avec nourriture	Sem sustento — Sans nourriture	Com sustento — Avec nourriture	Sem sustento — Sans nourriture	Com sustento — Avec nourriture	Sem sustento — Sans nourriture	Com sustento — Avec nourriture	Sem sustento — Sans nourriture	Com sustento — Avec nourriture
DA BAHIA													
SÃO — FIN)													
5$000	—	6$000	—	(1)	—	4$000	—	3$000	2$000	2$000	1$000	1$000	$500
—	—	4$000	—	—	—	4$000	—	2$000	—	1$000	—	$800	—
2$000	1$500	5$500	3$000	2$500	1$500	4$000	2$500	2$300	1$500	1$500	1$000	1$000	$700
4$000	—	5$000	—	3$200	—	3$800	—	2$000	—	1$200	—	$800	—
3$000	—	5$000	—	2$500	—	3$000	—	2$500	—	1$500	—	1$000	—
1$500	1$000	(1)	—	1$500	1$000	4$000	—	1$500	1$000	—	—	1$000	$800
3$500	—	5$500	—	1$800	—	2$500	—	2$000	—	1$500	—	1$000	—
3$000	—	5$000	—	2$000	—	3$000	—	1$500	—	1$000	—	$500	—
1$500	—	5$000	4$000	2$500	—	4$000	—	1$200	1$000	$800	$600	$600	—
2$500	—	5$000	—	1$500	—	3$000	—	2$500	1$500	1$500	1$000	1$200	$700
4$500	—	4$500	—	4$000	—	4$000	—	3$000	—	2$000	—	1$500	—
2$500	—	5$000	—	1$500	—	4$000	—	1$500	—	1$500	—	$800	—
3$000	2$000	6$000	5$000	(1)	—	—	—	—	2$500	—	1$200	—	$500
2$000	—	6$000	—	5$000	—	3$000	—	2$000	—	1$200	—	$800	—
—	—	—	—	(1)	—	—	—	2$000	1$000	1$000	$600	—	—
4$000	—	5$000	—	3$000	—	—	—	2$500	—	1$500	—	1$000	—
4$000	—	5$000	—	2$500	—	3$000	—	2$500	—	1$500	—	1$000	—
2$000	—	6$000	—	2$000	—	3$000	—	2$000	—	—	—	1$000	—
DO CEARÁ													
2$000	—	10$000	—	1$500	—	2$000	—	1$500	—	—	—	$700	—
1$500	—	—	—	1$500	—	2$000	—	1$500	—	$800	—	$400	—
2$000	1$000	5$000	3$000	2$000	1$000	5$000	3$000	1$500	$800	1$000	$500	$500	$200
ESPIRITO SANTO													
5$000	3$000	6$000	—	4$000	2$000	—	4$000	2$500	1$500	2$000	1$000	1$500	$800
6$000	—	5$000	—	6$000	—	—	—	4$000	—	3$000	—	2$000	—
4$000	3$000	8$000	7$000	3$500	2$500	4$000	3$000	3$000	2$000	2$000	1$500	1$500	1$000
3$500	2$500	8$000	6$000	3$000	2$000	3$500	2$500	3$000	2$000	2$500	1$500	2$000	1$000

I — Taxas de salario diario de varias profissões na zona rural

Taux de salaire journalier de diverses professions dans la

MUNICIPIOS MUNICIPES	ARADOR LABOUREUR		CARPINTEIRO CHARPENTIER		CARREIRO CHARRETIER (Charretes à boeufs)		CARROCEIRO CHARRETIER (Charretes à chevaux)		CORTADOR DE CANNAS COUPEUR DE CANNE À SUCRE	
	Sem sustento Sans nourriture	Com sustento Avec nourriture	Sem sustento Sans nourriture	Com sustento Avec nourriture	Sem sustento Sans nourriture	Com sustento Avec nourriture	Sem sustento Sans nourriture	Com sustento Avec nourriture	Sem sustento Sans nourriture	Com sustento Avec nourriture
ESTADO DO										
(CONCLU										
Bôa Familia	—	—	10$000	6$000	6$000	2$000	—	—	6$000	2$000
Cachoeiro de S. Leopoldina	—	5$000	—	8$000	—	2$000	—	4$000	—	3$000
Cachoeiro do Itapemirim	10$000	7$000	8$000	6$000	5$000	3$000	5$000	4$000	4$500	2$500
Cariacica	5$000	3$500	7$000	5$500	4$000	—	—	—	3$000	—
Conceição da Barra	—	—	6$000	5$000	—	—	—	—	—	—
Espirito Santo	—	—	10$000	8$000	5$000	3$000	6$000	4$000	5$000	3$000
Espirito Santo do Rio Pardo	—	—	6$000	—	—	—	—	—	—	—
Guarapary	—	—	7$000	4$000	4$000	2$500	—	—	4$000	2$000
Itapemirim	4$000	2$500	8$000	—	4$000	—	4$000	—	3$500	—
Linhares	—	—	8$500	—	2$000	—	—	—	—	—
Nova Almeida	—	—	6$000	4$000	3$000	2$000	—	—	3$000	2$000
Páo Gigante	—	—	7$000	4$000	4$000	2$000	4$000	2$000	3$000	1$500
Piúma	—	—	7$000	5$000	—	—	—	—	3$000	2$000
Ponte do Itabapoana	—	—	8$000	6$000	4$000	3$000	3$000	—	5$000	—
Riacho	—	—	6$000	—	5$000	—	—	—	4$000	—
Rio Novo	4$000	2$500	8$000	6$000	6$000	4$000	4$000	2$500	4$000	2$500
Rio Pardo	—	—	5$000	—	3$000	—	—	—	2$500	—
Santa Cruz	—	—	9$500	4$500	4$000	2$500	—	—	—	—
Santa Izabel	—	—	5$500	4$000	—	—	4$000	3$000	—	—
Santa Thereza	—	—	—	8$000	—	2$000	—	2$000	—	2$000
São João do Muquy	6$000	—	6$000	—	4$000	—	4$000	—	4$000	—
São José do Calçado	—	—	6$000	—	4$000	—	—	—	3$500	—
São Matheus	—	—	6$500	—	3$500	—	3$000	—	3$000	—
São Pedro do Itabapoana	—	—	8$000	6$000	3$500	—	—	—	3$500	—
Serra	5$000	—	8$000	—	4$000	—	—	—	(1)	—
Vianna	5$000	4$000	6$000	5$000	4$000	3$000	3$000	2$000	3$000	2$000
Victoria	5$000	3$000	8$000	—	4$000	2$500	6$000	—	(1)	—

(1) O salario é fixado por tarefa.

registradas por occasião do recenseamento de 1 de Setembro de 1920

région rurale à l'occasion du recensement de 1er Septembre 1920

SALARIO DIARIO

SALAIRE JOURNALIER

DERRIBADOR DE MADEIRA ABATTEUR DE BOIS		FERREIRO FORGERON		LENHADOR BUCHERON		OLEIRO POTIER		TRABALHADOR DE ENXADA BÊCHEUR					
								Adulto do sexo masculino Adulte du sexe masculin		Adulto do sexo feminino Adulte du sexe féminin		De menor idade Enfant	
Sem sustento Sans nourriture	Com sustento Avec nourriture	Sem sustento Sans nourriture	Com sustento Avec nourriture	Sem sustento Sans nourriture	Com sustento Avec nourriture	Sem sustento Sans nourriture	Com sustento Avec nourriture	Sem sustento Sans nourriture	Com sustento Avec nourriture	Sem sustento Sans nourriture	Com sustento Avec nourriture	Sem sustento Sans nourriture	Com sustento Avec nourriture
ESPIRITO SANTO													
SÃO — FIN)													
7$000	3$000	10$000	6$000	6$000	2$000	10$000	6$000	4$000	2$000	3$000	1$500	2$000	1$000
6$000	—	6$000	—	3$000	—	5$000	—	—	2$000	—	—	—	1$000
5$000	3$500	8$000	6$000	5$000	3$000	6$000	3$500	4$000	2$000	3$500	1$500	3$500	1$500
4$000	—	10$000	—	4$000	—	4$000	—	3$000	—	1$800	—	1$200	—
4$000	3$000	—	—	—	—	—	—	2$500	2$000	2$000	1$500	1$500	1$000
5$000	3$000	10$000	8$000	5$000	3$000	8$000	6$000	5$000	3$000	—	—	—	—
6$000	—	6$000	—	—	—	—	—	4$000	—	3$000	—	2$000	—
5$000	3$000	—	—	4$000	2$500	—	—	3$000	1$500	2$500	1$000	1$500	1$000
4$500	—	8$000	—	4$000	—	4$000	—	3$500	—	2$500	—	2$500	—
4$500	—	6$500	—	—	—	4$500	—	3$000	—	—	—	—	—
5$000	3$000	6$000	4$000	3$000	2$000	3$000	2$000	3$000	2$000	2$000	1$000	1$500	$800
4$000	2$500	7$000	4$000	3$500	2$000	5$000	3$000	3$000	1$500	—	—	1$500	$500
4$000	3$000	8$000	6$000	3$000	2$000	4$000	3$000	3$000	2$000	2$000	1$000	1$000	$500
4$500	3$000	8$000	—	3$500	—	6$000	—	3$500	2$500	2$500	1$500	2$000	1$000
5$000	—	6$000	—	—	—	—	—	4$000	—	3$000	—	2$000	—
6$000	4$000	10$000	8$000	4$000	2$500	6$000	4$000	4$000	2$500	2$500	1$500	2$000	1$000
6$000	—	8$000	—	5$000	—	3$000	—	3$000	—	2$000	—	1$500	—
4$000	3$000	—	—	3$000	2$000	3$000	2$000	2$800	2$000	1$800	1$000	$800	$500
4$000	3$000	—	—	3$000	2$000	—	—	2$000	1$000	1$500	1$000	1$000	$500
—	3$000	—	8$000	—	2$000	—	3$000	—	2$000	—	—	—	1$000
6$000	—	6$000	—	6$000	—	5$000	—	4$000	—	3$000	—	2$000	—
5$000	—	4$000	—	—	—	—	—	3$500	—	3$000	—	2$000	—
4$000	—	8$000	—	3$000	—	3$000	—	3$000	—	2$000	—	1$500	—
5$000	3$000	—	—	6$000	—	6$000	—	3$500	—	3$000	—	2$000	—
5$000	—	—	—	(1)	—	—	—	3$000	—	1$500	—	1$000	—
3$000	2$000	4$000	3$000	3$000	2$000	4$000	3$000	3$500	2$500	3$000	2$000	2$000	1$500
5$000	—	—	—	(1)	—	—	—	3$000	—	1$500	—	1$000	—

I — Taxas de salario diario de varias profissões na zona rural

Taux de salaire journalier de diverses professions dans la

MUNICIPIOS MUNICIPES	ARADOR LABOUREUR		CARPINTEIRO CHARPENTIER		CARREIRO CHARRETIER (Charretes à boeufs)		CARROCEIRO CHARRETIER (Charretes à chevaux)		CORTADOR DE CANNAS COUPEUR DE CANNE À SUCRE	
	Sem sustento Sans nourriture	Com sustento Avec nourriture	Sem sustento Sans nourriture	Com sustento Avec nourriture	Sem sustento Sans nourriture	Com sustento Avec nourriture	Sem sustento Sans nourriture	Com sustento Avec nourriture	Sem sustento Sans nourriture	Com sustento Avec nourriture
ESTADO										
Anicuns	—	—	12$000	10$000	—	—	—	—	4$000	2$000
Arrayas	—	—	5$000	4$000	2$000	1$500	—	—	1$500	1$000
Bella Vista	—	—	6$000	4$000	—	—	—	—	(1)	—
Burity Alegre	—	—	12$000	8$000	4$000	2$000	4$000	2$000	5$000	4$000
Caldas Novas	—	—	8$000	6$000	—	4$000	—	—	—	—
Campinas	—	—	12$000	10$000	5$000	3$000	—	—	(1)	—
Campo Formoso	—	—	10$000	8$000	—	2$000	—	—	—	2$000
Catalão	—	—	10$000	8$000	—	4$000	—	—	5$000	4$000
Chapéo	—	—	—	—	2$000	1$000	3$000	2$000	2$000	1$000
Corumbá	—	—	7$000	5$000	5$000	2$000	—	—	3$000	2$000
Corumbahyba	—	—	10$000	6$000	5$000	3$000	—	—	5$000	3$000
Curralinho	—	—	8$000	6$000	2$500	2$000	—	—	2$000	1$500
Goyaz	—	—	10$000	—	—	2$000	3$000	—	—	2$000
Jaraguá	—	—	8$000	6$000	9$000	7$000	(1)	—	2$500	2$000
Natividade	—	—	(1)	—	—	—	—	—	—	1$000
Palmeiras	—	—	10$000	7$000	5$000	3$000	—	—	4$000	2$000
Planaltina	2$000	—	6$000	—	—	—	—	—	2$000	—
Porto Nacional	—	—	3$500	3$000	5$000	4$000	—	—	1$500	1$000
Posse	—	—	5$000	3$500	2$500	1$500	—	—	2$000	1$000
Rio Bonito	—	—	8$000	6$000	4$000	3$500	—	—	5$000	3$000
Rio Verde	—	—	15$000	12$000	7$000	5$000	8$000	6$000	—	—
Santa Cruz	—	—	9$000	7$000	—	4$000	—	—	5$000	4$000
Santa Rita do Paranahyba	—	—	12$000	10$000	—	5$000	6$000	5$000	4$000	3$000
São Domingos	—	—	5$000	4$000	2$500	1$500	—	—	2$500	1$500
São José do Tocantins	—	—	5$000	3$000	5$000	3$000	—	—	2$000	1$500
Trindade	—	—	10$000	6$000	—	—	—	—	3$000	2$000
Ypamery	—	—	10$000	8$000	—	4$000	—	—	4$000	3$000

(1) O salario é fixado por tarefa.

registradas por occasião do recenseamento de 1 de Setembro de 1920

région rurale à l'occasion du recensement de 1er Septembre 1920

SALARIO DIARIO

SALAIRE JOURNALIER

DERRIBADOR DE MADEIRA — ABATTEUR DE BOIS		FERREIRO — FORGERON		LENHADOR — BUCHERON		OLEIRO — POTIER		TRABALHADOR DE ENXADA — BÈCHEUR					
								Adulto do sexo masculino — Adulte du sexe masculin		Adulto do sexo feminino — Adulte du sexe féminin		De menor idade — Enfant	
Sem sustento — Sans nourriture	Com sustento — Avec nourriture	Sem sustento — Sans nourriture	Com sustento — Avec nourriture	Sem sustento — Sans nourriture	Com sustento — Avec nourriture	Sem sustento — Sans nourriture	Com sustento — Avec nourriture	Sem sustento — Sans nourriture	Com sustento — Avec nourriture	Sem sustento — Sans nourriture	Com sustento — Avec nourriture	Sem sustento — Sans nourriture	Com sustento — Avec nourriture
DE GOYAZ													
4$000	2$000	15$000	12$000	4$000	2$000	—	—	4$000	2$000	2$000	1$000	2$000	1$000
2$000	1$500	6$000	4$000	2$000	1$000	—	—	1$500	1$000	—	—	1$000	$500
3$000	2$000	10$000	—	2$000	—	—	5$000	—	2$000	—	1$000	—	1$000
8$000	6$000	14$000	10$000	4$000	2$000	—	—	6$000	4$000	—	—	3$000	1$000
3$000	2$000	8$000	7$000	—	2$500	5$000	4$000	4$000	3$000	—	—	1$500	1$000
—	4$000	12$000	10$000	5$000	3$000	(1)	—	5$000	3$000	3$000	1$000	2$000	1$000
3$000	2$000	10$000	8$000	3$000	2$000	6$000	5$000	—	2$000	—	—	—	1$000
4$000	3$000	10$000	7$000	—	3$000	8$000	6$000	4$000	3$000	—	—	2$000	1$500
2$000	1$000	—	—	2$000	1$000	4$000	2$000	2$000	1$000	1$500	$800	1$000	$500
3$000	2$000	5$000	4$000	3$000	2$000	—	—	5$000	2$000	—	—	2$000	1$000
5$000	3$000	15$000	10$000	5$000	3$000	—	—	5$000	3$000	—	—	2$500	1$500
2$000	1$500	—	—	2$000	1$500	—	—	2$000	1$500	1$500	1$000	1$000	$800
—	3$000	—	6$000	—	2$000	—	5$000	—	2$000	—	1$000	—	$500
3$500	2$000	8$000	5$000	2$500	2$000	3$500	2$000	3$000	2$000	—	—	1$500	1$000
—	1$000	—	—	—	1$000	—	—	—	1$000	—	—	—	—
—	—	—	—	—	—	—	—	4$000	2$000	—	—	—	—
2$000	—	8$000	—	2$000	—	3$000	—	2$000	—	—	—	—	—
1$500	1$000	5$000	—	1$500	1$000	2$000	1$500	1$500	1$000	1$200	$800	$800	$500
2$500	1$500	5$000	3$500	2$000	1$000	3$000	2$000	2$000	1$000	—	—	—	—
4$000	3$000	—	—	5$000	3$500	8$000	6$000	5$000	3$000	—	—	—	—
—	—	—	—	—	—	—	—	—	—	—	—	—	—
3$000	2$000	8$000	6$500	—	3$000	—	—	4$000	3$000	—	—	1$500	1$000
4$000	3$000	12$000	10$000	4$000	3$000	6$000	5$000	4$000	3$000	—	—	2$000	1$000
2$500	1$500	5$000	4$000	2$500	1$500	2$500	1$500	2$000	1$000	—	—	—	—
2$500	2$000	15$000	10$000	2$000	1$000	2$000	1$500	2$000	1$500	—	—	1$000	$600
3$000	2$000	10$000	5$000	6$000	3$000	6$000	4$000	3$000	2$000	—	—	1$500	1$000
4$000	3$000	9$000	8$000	—	3$000	4$000	3$000	3$000	2$500	—	—	2$000	1$500

I — Taxas de salario diario de varias profissões na zona rural

Taux de salaire journalier de diverses professions dans la

MUNICIPIOS MUNICIPES	ARADOR LABOUREUR		CARPINTEIRO CHARPENTIER		CARREIRO CHARRETIER (Charretes à boeufs)		CARROCEIRO VOITURIER (Charretes à chevaux)		CORTADOR DE CANNAS COUPEUR DE CANNE À SUCRE	
	Sem sustento Sans nourriture	Com sustento Avec nourriture	Sem sustento Sans nourriture	Com sustento Avec nourriture	Sem sustento Sans nourriture	Com sustento Avec nourriture	Sem sustento Sans nourriture	Com sustento Avec nourriture	Sem sustento Sans nourriture	Com sustento Avec nourriture
ESTADO DO										
Anajatuba	—	—	—	—	2$000	1$500	—	—	2$000	1$500
Arayoses	3$000	2$000	6$000	4$000	2$000	1$000	1$000	$800	2$000	1$000
Burity	—	—	5$000	3$000	1$500	1$000	1$500	1$000	1$500	1$000
Carolina	—	—	5$000	—	4$000	—	—	—	2$000	—
Chapadinha	—	—	7$000	5$000	3$000	2$000	3$000	2$000	3$000	2$000
Codó	—	—	5$000	—	2$500	—	2$500	—	2$000	—
Curralinho	—	—	5$000	3$000	3$000	2$000	3$000	2$000	2$000	1$000
Cururupú	3$000	—	4$000	—	1$700	—	—	—	1$700	—
Itapecurú-mirim	—	—	5$000	—	—	1$200	2$500	—	—	1$500
Santa Quiteria	—	—	5$000	4$000	2$500	2$000	2$500	2$000	2$500	2$000
São Bernardo do Parnahyba	—	—	5$000	3$000	2$500	1$500	—	—	2$000	1$000
São Francisco	—	—	6$000	5$000	—	—	—	—	1$500	1$000
São José de Ribamar	—	—	7$000	5$000	2$500	1$000	2$500	1$500	2$000	1$000
São Luiz	—	—	8$000	—	3$500	—	4$000	—	—	—
Vargem Grande	—	—	5$000	4$000	2$500	2$000	2$500	2$000	2$500	2$000
ESTADO DE										
Miranda	—	—	10$000	7$000	5$000	3$000	5$000	3$000	3$000	2$000
Registro do Araguaya	—	—	7$000	5$000	10$000	—	—	—	3$000	2$500
ESTADO DE										
Abbadia do Bom Successo	5$000	3$500	10$000	8$000	5$000	3$500	5$000	3$500	5$000	3$500
Abre Campo	3$000	2$000	6$000	5$000	3$000	2$000	3$000	2$000	3$000	2$000
Apparecida do Claudio	3$000	2$000	6$000	5$000	3$000	2$000	3$000	2$000	3$000	2$000
Araguary	8$000	5$000	10$000	8$500	3$000	2$000	3$000	2$000	4$000	2$500
Arassuahy	—	—	6$000	4$500	2$500	2$000	2$500	2$000	2$000	1$500
Aymorés	—	—	8$000	6$000	5$500	4$000	4$000	3$000	2$500	1$500
Ayuruóca	3$000	1$500	6$000	4$500	3$000	1$500	3$000	1$500	2$500	1$500
Baependy	5$000	3$500	7$000	5$000	3$500	2$000	7$000	—	3$000	2$000
Bambuhy	8$000	7$000	8$000	7$000	3$500	2$500	3$000	—	3$500	2$000

(1) O salario é fixado por tarefa.

registradas por occasião do recenseamento de 1 de Setembro de 1920

région rurale à l'occasion du recensement de 1er Septembre 1920

SALARIO DIARIO

SALAIRE JOURNALIER

DERRIBADOR DE MADEIRA ABATTEUR DE BOIS		FERREIRO FORGERON		LENHADOR BUCHERON		OLEIRO POTIER		TRABALHADOR DE ENXADA BÊCHEUR					
								Adulto do sexo masculino Adulte du sexe masculin		Adulto do sexo feminino Adulte du sexe féminin		De menor idade Enfant	
Sem sustento Sans nourriture	Com sustento Avec nourriture	Sem sustento Sans nourriture	Com sustento Avec nourriture	Sem sustento Sans nourriture	Com sustento Avec nourriture	Sem sustento Sans nourriture	Com sustento Avec nourriture	Sem sustento Sans nourriture	Com sustento Avec nourriture	Sem sustento Sans nourriture	Com sustento Avec nourriture	Sem sustento Sans nourriture	Com sustento Avec nourriture
MARANHÃO													
2$500	2$000	4$000	3$000	—	—	—	—	2$000	1$500	—	—	—	—
2$000	1$000	5$000	4$000	2$000	1$000	5$000	4$000	2$000	1$000	1$000	$800	$800	$500
1$500	1$000	4$000	2$500	1$500	1$000	4$000	2$500	1$200	$800	1$000	$700	$600	$400
2$000	—	5$000	—	(1)	—	2$000	—	1$500	—	—	—	—	—
3$000	2$000	10$000	7$500	3$000	2$000	5$000	4$000	3$000	2$000	2$000	1$500	1$500	1$000
2$000	—	5$000	—	2$000	—	4$000	—	—	—	—	—	—	—
2$000	1$000	5$000	3$000	2$000	1$000	5$000	3$000	2$000	1$000	1$500	1$000	1$000	$800
2$000	—	4$000	—	1$800	—	3$000	—	1$800	—	1$200	—	$800	—
—	2$000	6$000	—	(1)	—	(1)	—	2$500	—	1$500	—	1$000	—
2$500	2$000	5$000	4$000	2$500	2$000	6$000	4$000	2$500	2$000	1$500	1$000	1$000	$800
2$000	1$000	4$000	2$500	2$000	1$000	5$000	3$000	2$000	1$000	1$200	$800	1$000	$500
1$500	1$000	6$000	5$000	2$000	1$000	1$500	1$000	1$500	1$000	1$000	$800	$600	$400
2$000	1$000	6$000	4$000	2$000	1$000	2$500	1$000	2$000	1$000	1$500	$500	1$000	$500
2$500	1$000	8$000	—	2$500	1$000	3$000	1$500	2$500	1$000	1$500	$500	1$000	$500
2$500	2$000	5$000	4$000	2$500	2$000	6$000	4$000	2$500	2$000	1$500	1$000	1$000	$800
MATTO GROSSO													
8$000	6$000	10$000	8$000	6$000	4$000	6$000	—	4$000	3$000	—	—	—	—
3$000	2$500	—	—	3$000	2$500	4$000	3$500	3$000	2$500	—	—	—	—
MINAS GERAES													
5$000	3$500	10$000	8$000	5$000	3$500	—	—	4$000	3$000	—	—	1$500	1$000
4$000	3$000	5$000	4$000	3$000	2$000	6$000	5$000	3$000	2$000	2$000	1$000	1$500	$500
3$000	2$000	7$000	6$000	(1)	—	4$000	3$000	2$500	2$000	1$500	1$000	1$500	1$000
5$000	3$000	10$000	8$000	4$000	2$500	5$000	3$000	4$000	2$500	2$500	2$000	1$000	$500
2$000	1$500	6$000	4$500	2$000	1$500	2$500	2$000	2$000	1$500	1$500	1$000	$800	$500
5$000	3$500	7$000	5$000	4$000	3$000	4$000	3$000	2$500	1$500	1$500	1$000	1$000	$500
3$000	2$000	8$000	6$000	2$500	1$500	3$000	2$000	2$500	1$500	2$000	1$000	1$500	$800
3$000	2$000	7$000	5$000	2$500	1$500	5$000	3$500	2$500	1$500	—	—	1$000	$500
4$500	3$000	10$000	—	3$500	2$500	5$500	4$000	3$000	2$500	1$500	1$000	1$000	—

I — Taxas de salario diario de varias profissões na zona rural

Taux de salaire journalier de diverses professions dans la

MUNICIPIOS MUNICIPES	ARADOR LABOUREUR		CARPINTEIRO CHARPENTIER		CARREIRO CHARRETIER (Charretes à boeufs)		CARROCEIRO CHARRETIER (Charretes à chevaux)		CORTADOR DE CANNAS COUPEUR DE CANNE À SUCRE	
	Sem sustento Sans nourriture	Com sustento Avec nourriture	Sem sustento Sans nourriture	Com sustento Avec nourriture	Sem sustento Sans nourriture	Com sustento Avec nourriture	Sem sustento Sans nourriture	Com sustento Avec nourriture	Sem sustento Sans nourriture	Com sustento Avec nourriture
ESTADO DE										
(CONTINUA										
Bello Horizonte	5$000	4$000	9$000	8$000	3$500	2$500	5$000	4$000	3$500	2$500
Bôa Vista do Tremedal	—	—	4$000	3$000	—	—	—	—	1$500	1$200
Bom Successo	3$000	2$000	6$000	5$000	3$000	2$000	3$000	2$000	3$000	2$000
Cambuhy	—	—	7$000	5$000	—	—	—	—	2$500	2$000
Campanha	4$000	—	6$000	—	3$000	—	3$000	—	3$000	—
Campestre	2$500	1$500	5$500	4$500	2$500	2$000	2$500	2$000	2$500	2$000
Capellinha	—	—	4$500	4$000	3$500	3$000	—	—	1$500	1$000
Caranĝola	3$500	2$500	10$000	7$500	3$500	2$500	6$000	5$000	3$500	2$500
Caratinga	5$000	3$500	7$000	6$000	4$000	3$000	4$000	3$000	3$000	2$000
Christina	—	—	7$000	5$500	3$000	2$000	3$000	2$000	—	—
Conceição	3$500	3$000	5$000	4$000	3$500	3$000	—	—	2$000	1$500
Estrella do Sul	—	—	8$000	5$000	3$000	2$000	—	—	3$000	2$000
Extrema	—	—	5$000	4$000	3$000	2$000	3$000	2$000	3$000	2$000
Fortaleza	2$000	1$500	5$000	4$000	2$000	1$000	3$000	2$000	2$000	1$000
Grão Mogol	—	—	5$000	4$000	2$000	1$500	—	—	1$500	1$000
Inconfidencia	—	—	6$000	5$000	2$500	1$300	—	—	2$000	1$000
Itabira	2$700	2$000	4$700	4$000	2$700	2$000	2$700	2$000	2$200	1$500
Itajubá	6$000	5$500	8$000	7$000	3$000	2$500	3$000	2$500	2$500	2$000
Jacutinga	6$000	5$000	6$000	5$000	3$000	—	3$000	—	3$500	2$500
Jaguary	4$000	3$500	7$000	6$000	4$000	3$000	4$000	3$000	3$000	2$500
Juiz de Fóra	—	—	5$500	4$500	3$000	2$000	—	—	3$000	2$000
Lagôa Dourada	4$000	3$000	8$000	7$000	3$000	2$000	—	—	3$000	2$000
Lima Duarte	2$500	2$000	7$000	5$500	2$500	2$000	2$500	2$000	2$000	1$500
Manhuassú	4$000	3$000	8$000	6$000	3$000	2$000	3$000	2$000	(1)	—
Maria da Fé	5$000	3$500	7$500	—	4$000	3$000	6$000	4$500	3$000	—
Marianna	—	2$000	—	5$000	—	2$000	—	—	—	2$000
Mercês	—	1$500	—	4$000	2$800	—	3$000	—	—	1$500
Minas Novas	—	—	5$000	4$000	3$000	2$000	—	—	2$500	1$500
Monte Alegre	8$000	6$000	15$000	12$000	—	—	—	—	7$000	5$000

(1) O salario é fixado por tarefa.

registradas por occasião do recenseamento de 1 de Setembro de 1920

région rurale à l'occasion du recensement de 1er Septembre 1920

SALARIO DIARIO

SALAIRE JOURNALIER

DERRIBADOR DE MADEIRA — ABATTEUR DE BOIS		FERREIRO — FORGERON		LENHADOR — BUCHERON		OLEIRO — POTIER		TRABALHADOR DE ENXADA — BÊCHEUR					
								Adulto do sexo masculino — Adulte du sexe masculin		Adulto do sexo feminino — Adulte du sexe féminin		De menor idade — Enfant	
Sem sustento — Sans nourriture	Com sustento — Avec nourriture	Sem sustento — Sans nourriture	Com sustento — Avec nourriture	Sem sustento — Sans nourriture	Com sustento — Avec nourriture	Sem sustento — Sans nourriture	Com sustento — Avec nourriture	Sem sustento — Sans nourriture	Com sutento — Avec nourriture	Sem sustento — Sans nourriture	Com sustento — Avec nourriture	Sem sustento — Sans nourriture	Com sustento — Avec nourriture
MINAS GERAES													
ÇÃO — SUITE).													
6$000	5$000	—	—	5$000	4$000	—	—	—	—	—	—	—	—
1$500	1$200	—	—	1$500	1$200	3$000	2$500	1$500	1$200	1$000	$800	1$000	$800
5$000	4$000	6$000	5$000	5$000	4$000	3$000	2$000	3$000	2$000	2$000	1$500	1$500	1$000
3$500	3$000	10$000	9$000	2$500	2$000	5$000	4$000	2$500	2$000	1$500	1$000	1$000	$500
5$000	—	—	—	(1)	—	(1)	—	3$000	—	2$000	—	1$000	—
2$500	2$000	5$500	5$000	2$500	2$000	(1)	—	1$500	1$000	1$000	$800	1$000	$800
3$500	3$000	—	—	1$500	1$200	2$500	1$500	1$500	1$000	$800	$500	$500	$400
6$000	5$000	5$000	4$000	4$000	3$000	5$000	4$000	3$500	2$500	—	—	2$000	500
6$000	5$000	5$000	4$000	4$000	3$000	5$000	4$000	3$500	2$500	2$500	1$500	1$500	1$000
3$000	2$000	7$000	5$500	3$000	2$000	3$000	2$000	3$000	2$000	1$000	$800	1$000	$500
3$000	2$500	—	—	3$000	2$500	4$000	3$500	2$000	1$500	1$200	$800	1$000	$600
3$000	2$000	10$000	8$000	3$000	2$000	5$000	3$000	3$000	2$000	—	—	1$500	1$000
2$500	1$500	5$000	4$000	(1)	—	(1)	—	2$500	1$500	2$000	1$000	1$000	$500
2$000	1$000	6$000	4$000	2$000	1$000	3$000	2$000	2$000	1$000	—	—	—	—
1$500	1$000	(1)	—	1$500	1$000	—	—	1$500	1$000	1$000	$800	1$000	$800
4$000	2$000	6$000	5$000	2$500	1$500	2$500	1$500	2$500	1$500	1$000	$500	$800	$500
2$700	2$000	—	—	2$200	1$500	2$700	2$000	2$200	1$500	1$500	1$000	1$000	$500
3$000	2$500	—	—	2$500	2$000	2$500	2$000	2$500	2$000	1$800	1$500	1$200	1$000
(1)	—	6$000	5$000	3$500	2$500	5$000	4$000	3$000	—	2$000	—	1$000	—
4$000	3$000	7$000	—	3$000	2$500	5$000	4$000	2$500	2$000	2$000	1$500	1$000	$500
—	—	—	—	(1)	—	4$000	3$000	3$000	2$000	—	—	1$500	1$000
6$000	5$000	5$000	4$000	3$500	2$500	4$000	3$000	3$000	2$000	1$500	1$000	1$000	$500
4$000	3$000	7$000	5$500	(1)	—	(1)	—	2$500	2$000	2$000	1$500	1$200	$800
4$500	3$500	4$000	3$000	(1)	—	4$000	3$000	2$500	1$500	1$500	1$000	1$000	$500
—	—	—	—	(1)	—	2$500	2$000	3$500	2$000	3$000	2$000	2$500	2$000
—	—	—	3$500	—	2$000	—	3$000	—	2$000	—	1$000	—	$600
—	2$000	—	6$000	—	2$000	2$500	—	—	1$200	—	1$000	—	$800
4$000	3$000	10$000	8$000	2$500	1$500	—	—	2$500	1$500	1$800	$900	1$800	1$200
—	—	—	—	7$000	5$000	—	—	—	—	3$000	2$000	2$000	1$500

I — Taxas de salario diario de varias profissões na zona rural

Taux de salaire journalier de diverses professions dans la

MUNICIPIOS MUNICIPES	ARADOR LABOUREUR		CARPINTEIRO CHARPENTIER		CARREIRO CHARRETIER (Charretes à boeufs)		CARROCEIRO CHARRETIER (Charretes à chevaux)		CORTADOR DE CANNAS COUPEUR DE CANNE À SUCRE	
	Sem sustento Sans nourriture	Com sustento Avec nourriture	Sem sustento Sans nourriture	Com sustento Avec nourriture	Sem sustento Sans nourriture	Com sustento Avec nourriture	Sem sustento Sans nourriture	Com sustento Avec nourriture	Sem sustento Sans nourriture	Com sustento Avec nourriture
ESTADO DE (CONTINUA										
Palma	3$500	2$000	8$000	7$000	3$500	2$500	—	—	3$000	2$000
Palmyra	3$000	2$000	8$000	7$000	3$000	2$000	3$000	2$000	—	1$500
Paraisopolis	4$000	3$500	8$000	7$000	3$000	2$500	3$000	2$500	3$000	2$500
Passa Quatro	3$000	2$000	7$000	6$000	3$000	2$500	3$500	2$500	—	—
Passa Tempo	3$000	2$000	6$000	5$000	2$500	1$500	—	—	2$500	1$500
Peçanha	—	—	—	5$000	—	1$500	—	—	—	1$500
Pedra Branca	3$000	2$000	7$000	6$000	3$000	2$000	3$500	2$500	3$000	2$000
Pequy	—	—	7$000	5$000	3$000	2$000	—	—	3$000	2$000
Piranga	3$500	2$500	5$000	4$000	3$000	2$000	3$000	2$000	2$600	1$800
Piumhy	4$000	3$000	8$000	6$000	3$500	2$500	4$000	3$000	4$000	3$000
Pomba	4$000	3$500	5$000	4$000	3$500	3$000	—	—	2$500	2$000
Ponte Nova	5$000	4$000	10$000	8$000	3$500	2$500	4$000	3$000	(1)	—
Pouso Alegre	5$000	4$000	6$000	5$000	2$500	2$000	2$500	2$000	2$500	2$000
Pouso Alto	8$000	6$000	8$000	6$000	4$000	3$000	3$500	2$000	—	—
Prados	5$000	4$000	7$000	5$500	4$500	3$500	—	—	3$500	2$500
Queluz	3$000	2$000	6$000	5$000	3$000	2$000	3$000	2$000	3$000	2$000
Rio José Pedro	—	—	5$000	4$000	3$000	2$000	—	—	2$500	2$000
Rio Novo	—	—	7$000	—	3$000	—	3$000	—	(1)	—
Rio Pardo	—	—	3$500	2$500	1$500	1$000	—	—	—	—
Rio Preto	(1)	—	5$000	4$000	2$500	1$800	2$500	1$800	2$500	2$000
Salinas	—	—	5$000	4$000	3$000	2$000	2$500	1$500	2$500	1$500
Santa Barbara	3$000	2$000	6$000	5$000	3$000	2$000	3$500	2$000	2$500	1$500
Santa Rita do Sapucahy	4$000	3$000	7$000	6$000	3$000	2$500	3$000	2$500	3$000	2$500
Santo Antonio do Monte	—	—	8$000	7$000	—	—	—	—	3$000	2$000
São Domingos do Prata	—	—	5$000	4$000	3$500	2$500	—	—	3$000	2$000
São João d'El-Rey	2$500	1$100	6$500	2$500	4$000	2$500	4$000	2$500	4$500	2$300
São João Evangelista	2$500	2$000	5$000	4$500	2$000	1$200	—	—	2$000	1$200
São João Nepomuceno	3$000	—	7$000	—	2$500	—	2$500	—	2$500	—
São José d'Além Parahyba	3$000	2$500	6$500	5$500	3$000	2$500	3$000	2$500	3$000	2$500

(1) O salario é fixado por tarefa.

registradas por occasião do recenseamento de 1 de Setembro de 1920

région rurale à l'occasion du recensement de 1er Septembre 1920

SALARIO DIARIO

SALAIRE JOURNALIER

DERRIBADOR DE MADEIRA ABATTEUR DE BOIS		FERREIRO FORGERON		LENHADOR BUCHERON		OLEIRO POTIER		TRABALHADOR DE ENXADA BÊCHEUR					
								Adulto do sexo masculino Adulte du sexe masculin		Adulto do sexo feminino Adulte du sexe féminin		De menor idade Enfant	
Sem sustento Sans nourriture	Com sustento Avec nourriture	Sem sustento Sans nourriture	Com sustento Avec nourriture	Sem sustento Sans nourriture	Com sustento Avec nourriture	Sem sustento Sans nourriture	Com sustento Avec nourriture	Sem sustento Sans nourriture	Com sustento Avec nourriture	Sem sustento Sans nourriture	Com sustento Avec nourriture	Sem sustento Sans nourriture	Com sustento Avec nourriture
MINAS GERAES													
ÇÃO — SUITE)													
4$000	3$000	10$000	8$000	3$000	2$000	—	—	3$000	2$000	2$000	1$500	1$700	1$000
3$500	2$500	7$000	5$500	3$000	2$000	3$500	2$500	2$500	1$500	—	—	1$400	$500
3$000	2$500	—	—	3$000	2$500	4$000	3$000	3$000	2$000	2$000	1$500	1$000	$500
5$000	4$000	6$000	5$000	3$000	2$500	3$000	2$500	2$500	2$000	2$000	1$500	2$000	1$200
2$500	1$500	6$000	5$000	—	—	3$000	2$000	2$500	1$500	—	—	—	—
—	2$500	—	5$000	—	1$500	—	2$000	—	1$200	—	$800	—	$500
3$000	2$000	7$000	6$000	3$000	2$000	4$000	3$000	3$000	2$000	2$000	1$200	2$000	1$000
3$500	2$500	—	—	3$000	2$000	3$000	2$000	3$000	2$000	—	—	2$000	1$000
4$000	3$000	4$000	3$000	2$600	1$800	4$000	3$000	2$600	1$800	2$000	1$200	1$600	1$000
4$000	3$000	—	—	3$000	2$000	5$000	4$000	4$000	3$000	—	—	—	—
4$000	3$000	—	—	(1)	—	—	—	2$500	2$000	—	—	1$000	$500
4$500	3$500	6$000	5$000	(1)	—	5$000	4$000	3$000	2$000	1$500	1$000	1$500	1$000
5$000	4$000	6$000	5$000	3$000	2$000	5$000	4$000	2$000	1$500	1$000	—	1$000	—
4$000	2$500	—	—	—	—	6$000	4$000	3$000	2$000	1$500	1$000	1$000	$800
5$500	4$000	6$000	4$500	4$000	3$000	5$000	4$000	3$000	2$000	2$000	1$300	2$000	1$300
4$000	3$000	6$000	5$000	3$000	2$000	4$000	3$000	3$000	2$000	2$500	1$500	1$000	$500
2$500	2$000	5$000	4$000	2$500	2$000	5$000	4$000	2$500	2$000	1$500	1$000	1$000	$500
5$000	—	6$000	—	(1)	—	4$000	—	3$000	—	1$500	—	1$500	—
1$500	1$000	—	—	1$500	1$000	2$000	1$200	1$500	1$000	$800	$600	$800	$500
2$500	2$000	—	—	2$500	2$000	—	—	2$300	—	1$800	—	1$300	—
2$500	1$500	5$000	4$000	2$500	1$500	2$500	1$500	2$500	1$500	1$500	1$000	1$000	$500
3$000	2$000	5$000	4$000	3$000	2$000	4$000	3$000	2$500	1$500	2$000	1$000	1$600	$800
3$000	2$000	7$000	6$000	3$000	2$500	4$000	3$000	3$000	2$500	2$500	2$000	1$500	1$000
4$000	3$000	11$000	10$000	—	—	—	—	3$000	2$000	—	—	2$000	1$000
4$000	3$000	5$000	4$000	3$000	2$000	4$000	3$000	3$000	2$000	2$000	1$500	1$500	1$000
4$500	2$300	6$500	3$500	3$500	2$300	3$500	2$300	3$500	2$300	2$500	1$800	1$300	$800
3$000	2$500	8$000	6$000	2$500	2$000	3$000	2$500	2$000	1$200	1$000	$500	1$000	$500
—	—	4$000	—	—	—	3$500	—	2$500	—	—	—	—	—
3$000	2$500	6$000	5$000	(1)	—	3$000	2$500	3$000	2$500	2$500	2$000	2$000	1$500

I — Taxas de salario diario de varias profissões na zona rural

Taux de salaire journalier de diverses professions dans la

MUNICIPIOS MUNICIPES	ARADOR LABOUREUR		CARPINTEIRO CHARPENTIER		CARREIRO CHARRETIER (Charretes à boeufs.)		CARROCEIRO CHARRETIER (Charretes à chevaux)		CORTADOR DE CANNAS COUPEUR DE CANNE À SUCRE	
	Sem sustento Sans nourriture	Com sustento Avec nourriture	Sem sustento Sans nourriture	Com sustento Avec nourriture	Sem sustento Sans nourriture	Com sustento Avec nourriture	Sem sustento Sans nourriture	Com sustento Avec nourriture	Sem sustento Sans nourriture	Com sustento Avec nourriture
ESTADO DE (CONCLU										
São Manoel	—	—	6$000	5$000	4$000	3$000	—	—	3$000	2$000
São Manoel do Mutum	—	—	8$000	6$000	—	2$500	—	2$500	3$000	2$000
São Miguel de Guanhães	2$000	1$500	6$000	5$000	2$000	1$500	2$000	1$000	2$000	1$500
São Paulo do Muriahé	3$000	2$000	7$000	5$000	3$000	2$000	3$000	2$000	3$000	2$000
Theophilo Ottoni	—	—	6$000	4$500	3$200	2$200	3$000	—	2$800	1$800
Tiradentes	3$000	2$000	4$000	3$500	2$500	1$500	—	—	2$500	1$500
Ubá	4$000	3$500	6$000	5$000	3$500	3$000	—	—	3$500	2$500
Viçosa	—	—	6$000	—	3$000	2$500	3$000	2$500	2$500	2$000
Villa Braz	3$000	—	5$000	—	3$000	—	3$000	—	(1)	—
Villa Nepomuceno	3$000	2$000	6$000	5$000	3$000	2$000	3$000	2$000	3$000	2$000
Villa Rezende Costa	2$500	1$700	5$000	4$200	2$500	1$700	—	—	2$500	1$700
ESTADO										
Almeirim	—	—	7$000	4$000	—	—	—	—	—	—
Alta-mira	—	—	8$000	5$000	5$000	2$500	—	—	4$000	2$000
Bagre	—	—	5$000	3$000	—	—	—	—	—	—
Breves	—	—	4$000	2$500	—	—	—	—	2$000	1$000
Curralinho	—	—	4$000	2$500	—	—	—	—	—	—
Gurupá	—	—	3$000	—	2$000	—	—	—	—	—
Melgaço	—	—	4$000	2$500	—	—	—	—	2$500	2$000
Montenegro	—	—	—	—	—	—	—	—	—	—
Oeiras	—	—	5$000	3$000	—	—	—	—	—	—
Ourém	—	—	5$000	—	3$000	—	3$000	—	—	—
Portel	—	—	5$000	3$500	3$000	2$000	3$000	2$000	—	—
Porto de Móz	—	—	5$000	3$000	—	—	—	—	—	1$500
Souzel	—	—	5$000	3$000	—	—	—	—	—	—

(1) O salario é fixado por tarefa.

registradas por occasião do recenseamento de 1 de Setembro de 1920

région rurale à l'occasion du recensement de 1er Septembre 1920

SALARIO DIARIO

SALAIRE JOURNALIER

DERRIBADOR DE MADEIRA — ABATTEUR DE BOIS		FERREIRO — FORGERON		LENHADOR — BUCHERON		OLEIRO — POTIER		TRABALHADOR DE ENXADA — BÊCHEUR					
								Adulto do sexo masculino — Adulte du sexe masculin		Adulto do sexo feminino — Adulte du sexe féminin		De menor idade — Enfant	
Sem sustento — Sans nourriture	Com sustento — Avec nourriture	Sem sustento — Sans nourriture	Com sustento — Avec nourriture	Sem sustento — Sans nourriture	Com sustento — Avec nourriture	Sem sustento — Sans nourriture	Com sustento — Avec nourriture	Sem sustento — Sans nourriture	Com sustento — Avec nourriture	Sem sustento — Sans nourriture	Com sustento — Avec nourriture	Sem sustento — Sans nourriture	Com sustento — Avec nourriture
MINAS GERAES													
SÃO — FIN)													
—	—	—	—	(1)	—	(1)	—	3$000	2$000	2$000	1$000	—	—
4$000	3$000	8$000	6$000	2$500	1$500	5$000	3$000	3$000	2$000	—	—	1$500	1$000
3$500	2$500	5$000	4$000	2$500	2$000	3$500	3$000	2$000	1$500	1$500	1$000	1$500	1$000
4$000	3$000	6$000	5$000	(1)	—	4$000	3$000	3$000	2$000	1$500	1$000	1$000	$500
3$000	2$000	7$000	5$000	2$800	1$800	3$500	2$500	2$800	1$800	1$500	1$000	1$500	1$000
3$000	2$000	5$000	—	(1)	—	3$500	2$500	2$500	1$500	1$500	$500	1$200	$600
5$000	4$000	6$000	5$000	3$000	2$000	4$000	3$000	3$000	2$500	1$500	1$000	1$000	$500
3$000	2$500	—	—	2$500	2$000	3$000	2$500	2$500	2$000	2$000	1$800	1$000	—
5$000	—	8$000	—	(1)	—	3$000	—	3$000	—	2$000	—	1$000	—
5$000	4$000	5$000	4$000	3$000	2$000	3$000	2$000	3$000	2$000	2$000	—	1$000	—
3$000	2$500	7$500	—	2$500	1$700	3$000	2$500	2$500	1$700	1$300	$800	$600	$400
DO PARÁ													
—	—	5$000	2$500	3$000	—	—	—	3$000	1$500	—	—	—	—
4$000	2$000	8$000	—	3$000	—	5$000	3$000	4$000	2$000	—	—	—	—
3$000	2$000	—	—	—	—	—	—	—	—	—	—	—	—
2$000	1$000	—	—	3$000	1$500	—	—	2$000	1$000	—	—	—	—
2$500	1$500	10$000	8$000	2$500	1$500	—	—	2$500	1$500	—	—	—	—
2$000	—	4$000	—	—	—	—	—	2$000	1$000	1$5000	$800	1$000	$500
2$500	2$000	—	—	2$500	2$000	—	—	2$500	2$000	2$000	1$500	1$500	1$000
—	—	—	—	—	—	—	—	3$000	2$000	—	—	—	—
3$000	2$000	—	—	3$000	2$000	—	—	3$000	2$000	2$000	1$000	1$000	$500
3$500	—	4$000	—	2$500	—	—	—	3$000	—	—	—	—	—
4$000	2$500	6$000	4$000	1$500	1$000	—	—	—	—	—	—	—	—
—	—	—	—	2$000	—	—	—	2$000	—	—	—	—	—
—	—	—	—	—	—	—	—	3$000	2$000	—	—	—	—

I — Taxas de salario diario de varias profissões na zona rural

Taux de salaire journalier de diverses professions dans la

MUNICIPIOS MUNICIPES	ARADOR LABOUREUR		CARPINTEIRO CHARPENTIER		CARREIRO CHARRETIER (Charretes à boeufs)		CARROCEIRO CHARRETIER (Charretes à chevaux)		CORTADOR DE CANNAS COUPEUR DE CANNE À SUCRE	
	Sem sustento Sans nourriture	Com sustento Avec nourriture	Sem sustento Sans nourriture	Com sustento Avec nourriture	Sem sustento Sans nourriture	Com sustento Avec nourriture	Sem sustento Sans nourriture	Com sustento Avec nourriture	Sem sustento Sans nourriture	Com sustento Avec nourriture
ESTADO DA										
Alagôa do Monteiro	—	—	5$000	—	2$500	—	—	—	2$500	—
Alagôa Grande	2$300	—	—	7$500	2$500	—	—	—	2$300	—
Alagôa Nova	—	—	4$000	—	2$000	—	—	—	1$500	—
Areia	—	—	—	10$000	—	5$000	—	—	2$000	—
Bananeira	—	—	5$000	—	2$500	—	—	—	2$000	—
Cajazeiras	—	—	5$000	3$500	4$000	3$000	2$500	—	(1)	—
Campina Grande	—	—	5$000	3$000	2$500	1$500	2$500	1$500	2$000	1$000
Conceição	—	—	5$000	3$000	1$500	1$000	1$500	1$000	1$700	1$200
Guarabira	—	—	5$000	3$000	3$000	1$500	2$000	1$000	2$000	1$200
Ingá	—	—	5$000	—	3$000	—	3$000	—	—	—
Itabayanna	—	—	5$000	—	3$000	—	3$000	—	2$000	—
Mamanguape	—	—	6$000	—	2$500	—	2$500	—	2$000	—
Parahyba	—	—	5$000	—	5$000	—	—	—	2$000	—
Pedras de Fogo	—	—	5$000	—	2$000	—	—	—	(1)	—
Princeza	—	—	5$000	4$000	3$000	2$000	2$000	1$000	2$000	1$000
Santa Luzia do Sabugy	—	—	7$000	5$000	—	—	—	—	4$000	2$000
Santa Rita	3$000	—	6$000	—	2$500	—	2$500	—	2$500	—
São João do Cariry	—	—	5$000	3$000	6$000	4$000	—	—	—	—
São José de Piranhas	—	—	5$000	3$000	—	—	—	—	2$000	1$000
Serraria	—	—	4$000	2$500	2$500	1$500	—	—	2$000	1$200
Soledade	—	—	5$000	3$000	3$000	—	—	—	—	—
Souza	—	—	5$000	3$500	3$500	2$000	—	—	2$000	1$300
Taperoá	—	—	5$000	3$000	6$000	4$000	—	—	—	—
Umbuzeiro	2$500	1$800	5$000	3$500	3$000	2$000	2$500	1$700	2$000	1$200
ESTADO DO										
Antonina	—	—	7$000	—	—	—	(1)	—	(1)	—
Araucaria	—	6$000	8$000	—	—	—	3$300	—	—	—
Assunguy de Cima	—	—	—	—	—	—	—	—	—	2$000

(1) O salario é fixado por tarefa.

registradas por occasião do recenseamento de 1 de Setembro de 1920

région rurale à l'occasion du recensement de 1er Septembre 1920

SALARIO DIARIO

SALAIRE JOURNALIER

DERRIBADOR DE MADEIRA — ABATTEUR DE BOIS		FERREIRO — FORGERON		LENHADOR — BUCHERON		OLEIRO — POTIER		TRABALHADOR DE ENXADA — BÊCHEUR					
								Adulto do sexo masculino — Adulte du sexe masculin		Adulto do sexo feminino — Adulte du sexe féminin		De menor idade — Enfant	
Sem sustento — Sans nourriture	Com sustento — Avec nourriture	Sem sustento — Sans nourriture	Com sustento — Avec nourriture	Sem sustento — Sans nourriture	Com sustento — Avec nourriture	Sem sustento — Sans nourriture	Com sustento — Avec nourriture	Sem sustento — Sans nourriture	Com sustento — Avec nourriture	Sem sustento — Sans nourriture	Com sustento — Avec nourriture	Sem sustento — Sans nourriture	Com sustento — Avec nourriture
PARAHYBA													
2$500	—	5$000	—	2$500	—	2$500	—	2$500	—	1$500	—	1$200	—
2$300	—	—	7$500	2$300	—	—	5$500	2$300	—	1$300	—	1$300	—
—	—	—	—	2$000	—	2$000	—	1$500	—	1$000	—	1$000	—
2$000	—	10$000	—	2$000	—	—	—	—	2$000	—	1$500	—	$800
2$000	—	(1)	—	2$000	—	(1)	—	2$000	—	1$000	—	$800	—
3$500	2$500	6$000	—	2$500	1$500	4$000	3$000	2$500	1$500	1$500	1$000	1$200	$800
3$000	2$000	5$000	3$000	2$000	1$000	2$500	1$500	2$000	1$000	1$500	$800	1$000	$500
3$000	2$000	5$000	4$000	1$500	1$000	1$500	1$000	1$500	1$000	1$200	$600	$800	$400
3$000	2$000	5$000	3$000	2$500	1$500	2$000	1$200	2$000	1$200	1$000	$500	$700	$400
2$000	—	6$000	—	2$000	—	3$000	—	2$000	—	1$500	—	1$000	—
2$000	—	7$000	—	2$000	—	5$000	—	2$000	—	1$000	—	$700	—
2$500	—	7$000	—	2$000	—	3$000	—	2$000	—	1$200	—	1$000	—
3$000	—	—	—	—	—	—	—	2$000	—	1$000	—	1$000	—
4$000	—	—	—	2$500	—	4$000	—	2$000	—	1$200	—	$800	—
2$000	1$000	5$000	4$000	2$000	1$000	2$000	1$000	2$000	1$000	1$500	$800	1$200	$500
4$000	2$000	6$000	4$000	3$000	2$000	—	—	3$000	1$500	—	—	2$000	—
2$500	—	6$000	—	(1)	—	—	—	2$000	—	1$500	—	1$000	—
3$000	2$000	6$000	4$000	2$000	1$000	3$000	2$000	2$000	1$000	—	—	1$000	$500
2$000	1$000	—	—	—	—	—	—	2$000	1$000	—	—	1$000	$500
2$000	1$200	5$000	3$000	2$000	1$200	2$500	1$500	2$000	1$200	1$000	$700	1$000	$700
—	—	5$000	—	(1)	—	(1)	—	2$000	—	1$000	—	1$300	—
3$000	2$000	5$000	3$500	2$000	1$200	1$800	1$000	2$000	1$200	1$500	$900	1$200	$800
3$000	2$000	6$000	4$000	2$000	1$000	3$000	2$000	2$000	1$000	—	—	1$000	$500
2$500	1$700	5$000	3$500	2$000	1$200	3$000	2$000	2$000	1$200	1$200	$700	1$000	$500
PARANÁ													
—	—	—	—	(1)	—	—	—	3$000	—	1$000	—	1$000	—
5$000	—	—	—	(1)	—	4$000	—	4$000	—	3$000	—	—	—
—	2$000	—	—	—	2$000	—	3$000	—	2$000	—	1$600	—	$800

I — Taxas de salario diario de varias profissões na zona rural

Taux de salaire journalier de diverses professions dans la

MUNICIPIOS MUNICIPES	ARADOR LABOUREUR		CARPINTEIRO CHARPENTIER		CARREIRO CHARRETIER (Charretes à boeufs)		CARROCEIRO CHARRETIER (Charretes à chevaux)		CORTADOR DE CANNAS COUPEUR DE CANNE À SUCRE	
	Sem sustento Sans nourriture	Com sustento Avec nourriture	Sem sustento Sans nourriture	Com sustento Avec nourriture	Sem sustento Sans nourriture	Com sustento Avec nourriture	Sem sustento Sans nourriture	Com sustento Avec nourriture	Sem sustento Sans nourriture	Com sustento Avec nourriture
ESTADO DO										
(CONTINUAÇÃO										
Campina Grande	6$000	3$500	8$000	5$500	5$000	2$500	6$000	3$500	—	—
Carlopolis	—	—	7$000	6$000	6$000	4$000	5$000	4$000	—	—
Castro	(1)	—	10$000	8$000	7$000	5$000	7$000	5$000	—	—
Colombo	10$000	—	9$000	—	—	—	4$000	—	—	—
Conchas	10$000	6$000	10$000	7$000	6$000	4$000	6$000	4$000	—	—
Curityba	—	—	6$500	4$800	—	—	5$500	—	4$300	—
Deodoro	12$000	—	10$000	—	—	—	6$000	—	—	—
Entre Rios	10$000	8$000	10$000	8$000	8$000	6$000	8$000	6$000	—	—
Guarakessaba	—	—	7$000	—	—	—	—	—	3$500	—
Guaratuba	—	—	6$000	—	—	—	4$000	—	—	3$000
Iraty	(1)	—	6$000	—	4$000	—	4$000	—	—	—
Jacarésinho	—	—	8$000	7$000	5$000	4$000	5$000	4$000	5$000	4$000
Jaguariahyva	—	—	8$000	—	—	4$500	—	4$500	—	—
Lapa	(1)	—	8$000	6$000	4$000	3$000	4$000	3$000	—	—
Marumby	12$000	10$000	12$000	8$000	—	—	12$000	8$000	—	—
Morretes	—	—	7$000	—	—	—	4$000	2$500	(1)	—
Palmas	—	—	8$000	6$000	—	—	(1)	—	—	—
Palmeira	12$000	—	8$000	—	2$000	—	2$000	—	—	—
Palmyra	—	10$000	—	6$000	—	10$000	—	—	—	—
Paranaguá	—	—	7$000	—	—	—	(1)	—	—	—
Pirahy	7$000	4$500	10$000	7$500	5$500	3$000	5$000	2$500	—	—
Ponta Grossa	7$000	4$500	10$000	7$500	5$500	3$000	5$000	2$500	—	—
Porto de Cima	—	—	6$000	4$000	—	—	3$500	2$500	4$000	3$000
Prudentopolis	—	—	7$000	5$000	—	—	5$000	3$000	—	—
Ribeirão Claro	5$500	4$500	8$000	7$000	5$000	4$000	5$000	4$000	—	—
Rio Branco	9$000	—	6$000	—	—	—	—	4$000	—	—
Santo Antonio da Platina	—	—	6$000	5$000	3$000	2$000	3$000	2$000	3$000	2$000
Santo Antonio de Imbituva	12$000	7$000	8$000	5$000	5$000	3$000	7$000	5$000	5$000	3$000
São João do Triumpho	6$000	4$000	7$000	—	—	—	—	—	—	—

(1) O salario é fixado por tarefa.

registradas por occasião do recenseamento de 1 de Setembro de 1920

région rurale à l'occasion du recensement de 1er Septembre 1920

SALARIO DIARIO

SALAIRE JOURNALIER

DERRIBADOR DE MADEIRA ABATTEUR DE BOIS		FERREIRO FORGERON		LENHADOR BUCHERON		OLEIRO POTIER		TRABALHADOR DE ENXADA BÊCHEUR					
								Adulto do sexo masculino Adulte du sexe masculin		Adulto do sexo feminino Adulte du sexe féminin		De menor idade Enfant	
Sem sustento Sans nourriture	Com sustento Avec nourriture	Sem sustento Sans nourriture	Com sustento Avec nourriture	Sem sustento Sans nourriture	Com sustento Avec nourriture	Sem sustento Sans nourriture	Com sustento Avec nourriture	Sem sustento Sans nourriture	Com sustento Avec nourriture	Sem sustento Sans nourriture	Com sustento Avec nourriture	Sem sustento Sans nourriture	Com sustento Avec nourriture
PARANÁ													
– SUITE)													
7$000	4$500	10$000	7$500	7$000	4$500	8$000	5$500	5$000	2$500	4$000	2$000	2$500	1$500
5$000	4$000	—	—	4$000	3$000	—	—	5$000	—	3$000	—	2$000	—
7$000	5$000	10$000	8$000	5$000	3$000	8$000	6$000	6$000	4$000	4$000	2$000	3$000	1$500
6$500	5$000	7$000	5$500	(1)	—	7$000	—	(1)	—	(1)	—	(1)	—
6$000	4$000	6$000	4$000	6$000	4$000	6$000	4$000	4$000	2$000	4$000	2$000	3$000	1$500
4$300	—	7$500	—	4$300	—	—	—	4$300	—	3$000	—	2$000	—
5$000	—	12$000	—	6$000	—	7$000	—	4$500	—	3$000	—	1$500	—
7$000	5$000	7$000	5$500	6$000	5$000	—	—	5$500	4$000	4$000	3$000	3$000	2$000
3$500	—	10$000	—	3$000	—	5$000	—	3$500	—	2$000	—	2$000	—
—	4$000	—	—	(1)	—	—	—	—	2$500	—	1$500	—	$800
—	4$000	6$000	—	(1)	—	—	—	—	4$000	—	3$000	—	1$500
5$000	4$000	10$000	8$000	(1)	—	(1)	—	5$000	4$000	3$000	2$000	3$000	2$000
8$500	—	—	7$000	5$500	—	—	—	—	4$500	—	2$500	—	2$000
5$000	4$000	8$000	6$000	4$000	3$000	5$500	4$500	4$000	3$000	2$500	1$500	1$500	1$000
7$000	—	7$000	—	7$000	—	7$000	—	5$000	—	4$000	—	2$000	—
5$000	3$000	8$000	5$500	(1)	—	8$000	5$500	3$000	2$000	2$500	1$200	2$000	1$000
(1)	—	—	—	(1)	—	(1)	—	6$000	4$000	6$000	—	—	—
5$000	—	10$000	—	—	—	4$000	—	4$000	—	3$000	—	1$500	—
—	5$000	—	10$000	—	4$000	—	—	—	5$000	—	3$000	—	2$000
—	—	(1)	7$000	(1)	—	4$000	—	4$000	—	—	—	—	—
6$000	3$500	10$000	7$500	7$000	4$500	8$000	5$500	5$000	2$500	3$500	2$000	2$500	1$500
6$000	3$000	10$000	6$000	7$000	4$500	8$000	5$500	5$000	2$500	3$500	2$000	2$500	1$500
6$000	4$000	—	—	4$500	3$000	—	—	3$500	2$200	3$000	2$000	2$000	1$000
6$000	4$000	8$000	6$000	6$000	4$000	7$000	5$000	6$000	4$000	4$000	3$000	2$000	1$000
—	—	8$000	7$000	(1)	—	(1)	—	4$500	3$500	—	—	3$000	2$000
—	4$000	5$000	—	(1)	—	—	—	(1)	—	(1)	—	(1)	—
4$000	3$000	5$000	4$000	4$000	3$000	4$000	3$000	3$000	2$000	2$500	2$000	1$500	1$000
8$000	6$000	7$000	5$000	6$500	4$500	7$000	5$000	7$000	5$000	5$000	3$000	5$000	3$000
5$500	3$000	—	—	4$000	2$500	—	—	5$000	3$000	4$000	3$000	2$500	1$500

I — Taxas de salario diario de varias profissões na zona rural

Taux de salaire journalier de diverses professions dans la

MUNICIPIOS MUNICIPES	ARADOR LABOUREUR		CARPINTEIRO CHARPENTIER		CARREIRO CHARRETIER (Charretes à boeufs)		CARROCEIRO CHARRETIER (Charretes à chevaux)		CORTADOR DE CANNAS COUPEUR DE CANNE À SUCRE	
	Sem sustento Sans nourriture	Com sustento Avec nourriture	Sem sustento Sans nourriture	Com sustento Avec nourriture	Sem sustento Sans nourriture	Com sustento Avec nourriture	Sem sustento Sans nourriture	Com sustento Avec nourriture	Sem sustento Sans nourriture	Com sustento Avec nourriture
ESTADO DO										
(CONCLU										
São José da Bôa Vista	—	—	10$000	8$000	6$000	5$000	6$000	5$000	5$000	4$000
São José dos Pinhaes	5$000	4$000	8$000	7$000	4$000	3$000	4$000	3$000	—	—
São Matheus	6$000	4$000	10$000	7$000	—	—	8$000	6$500	—	—
São Pedro de Mallet	8$000	6$000	8$000	—	—	—	8$000	6$000	—	—
Tamandaré	12$000	8$000	8$000	6$000	—	—	3$500	2$000	—	—
Thomazina	—	—	10$000	7$000	5$000	4$000	5$000	4$000	5$000	4$000
Tibagy	—	—	8$000	6$000	3$000	2$000	3$000	2$000	—	—
União da Victoria	7$000	5$000	12$000	10$000	—	—	12$000	—	—	—
Ypiranga	12$000	10$000	8$000	6$000	—	—	—	—	—	—
ESTADO DE										
Alagôa de Baixo	—	—	5$000	4$000	2$000	1$500	—	—	2$000	—
Amaragy	2$500	—	4$000	—	2$500	—	2$500	—	2$400	—
Barreiros	4$000	—	5$000	—	3$000	—	3$000	—	3$000	—
Belmonte	—	—	5$000	3$000	2$500	1$500	2$500	1$500	2$000	1$000
Bezerros	2$000	1$200	5$000	3$500	4$000	3$000	2$000	1$000	1$500	$800
Bôa Vista	—	—	5$000	—	1$500	$800	—	—	1$500	$800
Bom Jardim	—	—	4$500	—	2$500	—	—	—	3$500	—
Bonito	3$000	—	6$000	—	2$500	—	—	—	(1)	—
Cabo	3$000	—	6$000	—	3$000	—	3$000	—	3$500	—
Cabrobó	—	—	5$000	—	1$500	$800	—	—	1$500	$800
Escada	2$500	—	4$500	—	3$000	—	2$500	—	3$500	—
Exú	—	—	3$000	1$500	1$500	1$000	1$200	$800	1$000	$800
Flôres	—	—	5$000	—	2$000	—	—	—	2$000	—
Garanhuns	2$000	1$200	5$000	3$000	2$500	1$800	2$500	1$800	2$000	1$200
Gloria de Goytá	3$000	1$500	6$000	4$000	2$500	1$200	—	—	3$500	—
Goyanna	5$000	—	8$000	—	3$000	—	2$500	—	3$500	—
Granito	—	—	3$000	2$000	1$500	$600	1$500	$600	1$500	$600
Iguarassú	2$500	—	4$000	—	2$500	—	2$500	—	3$000	—

(1) O salario é fixado por tarefa.

registradas por occasião do recenseamento de 1 de Setembro de 1920

région rurale à l'occasion du recensement de 1er Septembre 1920

SALARIO DIARIO

SALAIRE JOURNALIER

DERRIBADOR DE MADEIRA — ABATTEUR DE BOIS		FERREIRO — FORGERON		LENHADOR — BUCHERON		OLEIRO — POTIER		TRABALHADOR DE ENXADA — BÊCHEUR					
								Adulto do sexo masculino — Adulte du sexe masculin		Adulto do sexo feminino — Adulte du sexe féminin		De menor idade — Enfant	
Sem sustento — Sans nourriture	Com sustento — Avec nourriture	Sem sustento — Sans nourriture	Com sustento — Avec nourriture	Sem sustento — Sans nourriture	Com sustento — Avec nourriture	Sem sustento — Sans nourriture	Com sustento — Avec nourriture	Sem sustento — Sans nourriture	Com sustento — Avec nourriture	Sem sustento — Sans nourriture	Com sustento — Avec nourriture	Sem sustento — Sans nourriture	Com sustento — Avec nourriture
PARANÁ													
SÃO — FIN)													
7$000	6$000	10$000	8$000	5$000	4$000	8$000	6$000	6$000	4$000	4$000	3$000	2$000	1$000
4$000	3$000	8$000	7$000	4$000	3$000	6$000	5$000	4$000	3$500	3$000	2$500	2$500	2$000
7$000	4$500	10$000	7$000	(1)	—	—	—	5$000	3$000	3$500	—	2$500	—
7$000	5$000	6$000	4$000	5$000	3$000	—	—	6$000	4$000	4$000	3$000	3$000	2$000
7$000	5$000	8$000	6$000	5$000	3$500	—	—	4$500	3$000	3$500	2$000	2$500	1$500
5$000	4$000	8$000	6$000	5$000	4$000	6$000	5$000	5$000	4$000	3$000	2$500	2$000	1$500
4$500	3$000	8$000	6$000	—	—	6$000	5$000	4$000	2$500	3$000	2$000	2$500	1$500
8$000	6$000	15$000	12$000	6$000	4$000	—	—	6$000	4$000	5$000	3$000	4$000	2$000
4$000	—	8$000	—	5$000	—	5$000	—	4$000	—	2$000	—	1$500	—
PERNAMBUCO													
2$000	1$500	5$000	4$000	2$000	1$500	2$000	1$500	2$000	1$500	1$500	1$000	1$200	$800
2$400	—	4$000	—	3$000	—	3$500	—	2$200	—	1$100	—	$800	—
5$000	—	6$000	—	4$000	—	6$000	—	3$000	—	2$000	—	1$400	—
2$000	1$500	4$000	3$000	1$500	1$000	2$500	1$500	1$500	1$000	1$200	$800	1$000	$600
2$500	1$200	3$000	2$000	2$500	1$500	3$000	2$000	1$500	1$000	1$000	$500	$800	$400
1$500	$800	5$000	—	1$500	$800	4$000	—	1$500	$800	1$000	$600	$800	$500
3$500	—	6$000	—	2$000	—	3$500	—	2$000	—	1$500	—	1$000	—
5$000	—	6$000	—	3$600	—	3$500	—	2$000	—	1$200	—	1$000	—
$500	—	7$000	—	3$500	—	3$500	—	3$000	—	1$500	—	1$000	—
1$500	$800	5$000	—	1$500	$800	4$000	—	1$500	$800	1$000	$600	$800	$500
4$000	—	4$000	—	4$000	—	3$500	—	2$400	—	2$000	—	1$500	—
2$000	1$500	5$000	2$500	1$000	$800	1$500	1$000	1$500	1$000	$600	$400	$800	$600
2$500	—	5$000	—	3$000	—	2$000	—	1$500	—	1$000	—	$800	—
2$000	1$500	6$000	4$000	2$000	1$500	2$000	1$200	2$000	1$200	1$500	1$000	1$500	1$000
—	—	7$000	5$000	3$000	1$500	2$500	1$000	2$000	$800	1$500	$600	1$000	$500
4$500	—	8$000	—	3$000	—	5$000	—	2$800	—	2$000	—	1$000	—
1$500	$600	—	—	1$500	$600	(1)	—	1$500	$600	1$000	$500	$800	$400
4$000	—	5$000	—	(1)	—	(1)	—	1$500	—	1$000	—	—	—

I — Taxas de salario diario de varias profissões na zona rural

Taux de salaire journalier de diverses professions dans la

MUNICIPIOS MUNICIPES	LAVRADOR LABOUREUR		CARPINTEIRO CHARPENTIER		CARREIRO CHARRETIER (Charretes à boeufs)		CARROCEIRO CHARRETIER (Charretes à chevaux)		CORTADOR DE CANNAS COUPEUR DE CANNE À SUCRE	
	Sem sustento Sans nourriture	Com sustento Avec nourriture	Sem sustento Sans nourriture	Com sustento Avec nourriture	Sem sustento Sans nourriture	Com sustento Avec nourriture	Sem sustento Sans nourriture	Com sustento Avec nourriture	Sem sustento Sans nourriture	Com sustento Avec nourriture
ESTADO DE (CONCLU										
Ingazeira	—	—	5$000	—	4$000	—	—	—	2$000	1$500
Ipojuca	3$000	—	5$000	—	3$000	—	2$500	—	2$500	—
Itambé	1$800	—	6$000	—	2$000	—	2$000	—	3$000	—
Jaboatão	3$000	—	7$000	—	2$500	—	2$500	—	(1)	—
Leopoldina	—	—	4$000	3$000	1$500	1$000	—	—	1$200	$700
Limoeiro	4$000	3$000	7$000	5$000	3$000	2$000	3$000	—	4$000	3$000
Nazareth	2$500	—	5$000	—	2$500	—	2$500	—	1$500	—
Olinda	2$000	—	5$000	—	3$000	—	3$000	—	3$500	—
Ouricury	—	—	5$000	3$000	—	—	—	—	1$500	1$000
Palmares	2$400	—	5$000	—	3$000	—	2$400	—	3$000	—
Panellas	—	—	5$000	3$500	2$000	1$000	—	—	2$000	1$000
Páo d'Alho	3$000	1$500	8$000	5$000	3$000	1$800	4$000	2$000	2$000	1$000
Petrolina	—	—	5$000	—	1$500	$800	—	—	1$500	$800
Salgueiro	—	—	5$000	4$000	2$500	2$000	—	—	1$800	1$200
São José do Egypto	—	—	4$000	3$000	2$000	1$500	—	—	2$000	1$500
São Lourenço da Matta	3$000	—	6$000	—	3$000	—	—	—	(1)	—
Timbaúba	—	—	6$000	—	2$000	—	3$000	—	(1)	—
Triumpho	—	—	5$000	—	2$000	—	—	—	1$500	—
Victoria	3$000	—	5$000	—	3$000	—	2$500	—	3$000	—
Villa Bella	—	—	6$000	—	2$000	1$000	—	—	2$000	1$000
ESTADO DO										
Alto Longá	—	—	5$000	3$000	3$000	1$500	—	—	3$000	1$500
Amarante	—	—	3$000	2$000	2$000	1$000	2$000	1$000	—	—
Amarração	—	—	4$000	3$000	—	—	—	—	—	—
Apparecida	—	—	4$000	3$000	2$000	1$000	—	—	2$000	1$000
Bom Jesus da Gurguéia	—	—	4$000	3$000	—	—	—	—	1$000	$700
Burity dos Lopes	—	—	5$000	3$000	3$000	2$000	—	—	—	—
Campo Maior	—	—	4$000	3$000	2$000	1$500	—	—	2$000	1$500

(1) O salario é fixado por tarefa.

registradas por occasião do recenseamento de 1 de Setembro de 1920

région rurale à l'occasion du recensement de 1er Septembre 1920

SALARIO DIARIO

SALAIRE JOURNALIER

DERRIBADOR DE MADEIRA — ABATTEUR DE BOIS		FERREIRO — FORGERON		LENHADOR — BUCHERON		OLEIRO — POTIER		TRABALHADOR DE ENXADA — BÊCHEUR					
								Adulto do sexo masculino — Adulte du sexe masculin		Adulto do sexo feminino — Adulte du sexe féminin		De menor idade — Enfant	
Sem sustento — Sans nourriture	Com sustento — Avec nourriture	Sem sustento — Sans nourriture	Com sustento — Avec nourriture	Sem sustento — Sans nourriture	Com sustento — Avec nourriture	Sem sustento — Sans nourriture	Com sustento — Avec nourriture	Sem sustento — Sans nourriture	Com sustento — Avec nourriture	Sem sustento — Sans nourriture	Com sustento — Avec nourriture	Sem sustento — Sans nourriture	Com sustento — Avec nourriture
PERNAMBUCO													
SÃO — FIN)													
2$000	—	6$000	—	2$000	—	3$000	—	2$000	1$200	1$200	$800	1$200	$800
3$000	—	6$000	—	3$000	—	2$000	—	2$500	—	1$800	—	1$200	—
6$000	—	6$000	—	—	—	(1)	—	1$800	—	1$200	—	$800	—
(1)	—	8$000	—	4$000	—	5$000	—	2$500	—	1$300	—	1$100	—
1$200	$700	—	—	1$200	$700	—	—	1$200	$700	—	—	$800	$400
3$000	2$000	5$000	4$000	4$000	3$000	3$000	2$000	2$500	1$200	1$500	$800	1$000	$500
5$000	—	6$000	—	4$000	—	4$000	—	2$000	—	1$200	—	1$000	—
4$000	—	5$000	—	4$000	—	(1)	—	2$000	—	—	—	1$000	—
1$500	1$000	4$000	3$000	1$500	1$000	2$000	1$500	1$500	1$000	1$000	$600	$800	$400
4$000	—	5$000	—	3$000	—	4$000	—	2$400	—	1$200	—	1$000	—
2$000	1$000	5$000	3$500	1$500	$700	4$000	2$500	1$500	$700	1$000	$500	$800	$400
4$000	2$000	6$000	4$000	2$500	1$500	5$000	3$000	2$500	1$500	1$600	1$000	1$200	$600
1$500	$800	—	—	1$800	$900	(1)	—	1$500	$800	—	—	$800	$500
2$000	1$500	5$000	4$000	2$000	1$500	2$500	2$000	1$500	1$000	1$200	$800	$800	$500
2$500	2$000	6$000	5$000	2$500	2$000	2$500	2$000	1$500	1$200	1$200	1$000	1$000	$800
5$000	—	6$000	—	5$000	—	(1)	—	2$500	—	1$500	—	$700	—
—	—	8$000	—	2$000	—	(1)	—	1$500	—	1$000	—	$600	—
—	—	5$000	—	5$500	—	4$000	—	1$500	—	1$200	—	$800	—
3$000	—	5$000	—	3$000	—	2$700	—	2$000	—	1$200	—	$800	—
2$000	1$000	6$000	4$000	2$000	1$000	2$000	1$000	2$000	1$000	1$500	$800	1$000	$500
PIAUHY													
3$000	2$000	5$000	3$000	3$000	2$000	5$000	3$000	3$000	1$500	2$000	1$000	1$000	$500
3$000	2$000	4$000	3$000	(1)	—	4$000	3$000	1$500	1$000	1$000	$500	$500	$300
—	—	4$000	3$000	(1)	—	—	—	3$000	2$000	2$000	1$000	1$500	1$000
1$500	1$000	3$000	1$500	1$500	$800	—	—	1$500	1$000	1$000	$500	$500	$300
1$000	$700	—	—	1$000	$700	1$500	1$000	1$000	$700	$600	$400	$400	$300
2$000	1$500	5$000	3$000	2$000	1$500	3$000	2$000	2$000	1$500	—	—	1$500	$800
2$000	1$500	4$000	3$000	2$500	1$500	3$000	2$000	2$000	1$500	1$600	1$000	$800	$500

I — Taxas de salario diario de varias profissões na zona rural

Taux de salaire journalier de diverses professions dans la

MUNICIPIOS MUNICIPES	ARADOR LABOUREUR		CARPINTEIRO CHARPENTIER		CARREIRO CHARRETIER (Charretes à boeufs)		CARROCEIRO CHARRETIER (Charretes à chevaux)		CORTADOR DE CANNAS COUPEUR DE CANNE À SUCRE	
	Sem sustento Sans nourriture	Com sustento Avec nourriture	Sem sustento Sans nourriture	Com sustento Avec nourriture	Sem sustento Sans nourriture	Com sustento Avec nourriture	Sem sustento Sans nourriture	Com sustento Avec nourriture	Sem sustento Sans nourriture	Com sustento Avec nourriture
ESTADO DO (CONCLU										
Canto do Burity	—	—	5$000	3$000	—	—	—	—	1$500	1$000
Caracol	—	—	5$000	—	2$000	—	2$000	—	2$000	—
Castello	—	—	5$000	3$500	3$000	1$500	—	—	2$500	1$000
Corrente	—	—	—	—	—	—	—	—	1$500	$900
Floriano	—	—	4$000	3$000	2$000	1$200	2$000	1$200	2$000	1$200
Gilbués	—	—	—	—	—	—	—	—	1$500	$900
Jeromenha	—	—	4$000	3$000	1$500	1$000	1$500	1$000	1$500	1$000
Livramento	2$000	—	4$000	—	2$500	—	—	—	—	—
Miguel Alves	—	—	5$500	4$500	2$500	1$500	2$500	1$500	2$500	1$500
Oeiras	—	—	4$000	3$000	2$000	1$500	—	—	1$500	1$000
Parnaguá	—	—	—	—	—	—	—	—	1$500	$900
Parnahyba	—	—	5$000	—	3$000	—	3$000	—	3$000	—
Paulista	—	—	5$000	4$000	—	—	—	—	1$600	$800
Pedro Segundo	—	—	5$000	4$000	2$000	1$000	—	—	1$500	1$000
Peripery	—	—	5$000	4$000	2$000	1$000	—	—	2$000	1$000
Piracuruca	—	—	4$000	3$000	2$500	1$500	—	—	2$000	1$000
Regeneração	—	—	3$000	2$000	2$000	1$000	2$000	1$000	2$000	1$000
Santa Philomena	—	—	—	—	—	—	—	—	1$500	$900
São João do Piauhy	—	—	5$000	3$000	4$000	2$500	—	—	1$500	1$000
São Pedro	—	—	5$000	4$000	1$500	1$000	—	—	1$500	1$000
São Raymundo Nonato	—	—	5$000	—	2$000	—	2$000	—	2$000	—
Simplicio Mendes	—	—	5$000	3$000	—	—	—	—	1$500	1$000
Therezina	—	—	4$000	—	3$000	—	3$000	—	2$000	1$000
União	2$000	—	6$000	—	2$000	—	2$000	—	2$000	—
Urussuhy	—	—	4$000	3$000	1$500	1$000	1$500	1$000	1$500	1$000

(1) O salario é fixado por tarefa.

registradas por occasião do recenseamento de 1 de Setembro de 1920

région rurale à l'occasion du recensement de 1er Septembre 1920

SALARIO DIARIO

SALAIRE JOURNALIER

DERRIBADOR DE MADEIRA ABATTEUR DE BOIS		FERREIRO FORGERON		LENHADOR BUCHERON		OLEIRO POTIER		TRABALHADOR DE ENXADA BÊCHEUR					
								Adulto do sexo masculino Adulte du sexe masculin		Adulto do sexo feminino Adulte du sexe féminin		De menor idade Enfant	
Sem sustento Sans nourriture	Com sustento Avec nourriture	Sem sustento Sans nourriture	Com sustento Avec nourriture	Sem sustento Sans nourriture	Com sustento Avec nourriture	Sem sustento Sans nourriture	Com sustento Avec nourriture	Sem sustento Sans nourriture	Com sustento Avec nourriture	Sem sustento Sans nourriture	Com sustento Avec nourriture	Sem sustento Sans nourriture	Com sustento Avec nourriture
PIAUHY													
SÃO — FIN)													
1$500	1$000	5$000	3$000	1$400	$800	(1)	—	1$200	$600	—	—	—	—
2$000	—	5$000	—	2$000	—	3$000	2$000	1$500	—	$800	—	$700	—
2$500	1$000	5$000	3$500	3$000	1$500	4$000	2$500	2$500	1$000	2$000	1$000	1$500	$500
—	—	—	—	—	—	1$500	$900	1$500	$900	—	—	$800	$500
4$000	3$000	(1)	—	(1)	—	—	—	2$000	1$200	1$500	1$000	1$000	$500
—	—	—	—	—	—	1$500	$900	1$500	$900	—	—	$800	$500
1$500	1$000	—	—	1$500	1$000	—	—	1$500	1$000	1$200	1$000	$700	$500
—	—	—	—	1$500	—	—	—	1$200	$700	—	—	—	—
2$500	1$500	5$500	4$000	2$500	1$500	2$500	1$500	2$000	1$000	1$000	$600	1$000	$600
1$500	1$000	6$000	5$000	(1)	—	(1)	—	1$500	1$000	1$000	$700	$800	$500
—	—	—	—	—	—	1$500	$900	1$500	$900	—	—	$800	$500
3$000	—	5$000	—	3$000	—	3$000	—	2$500	—	1$000	—	$500	—
1$600	$800	6$000	4$000	1$600	$800	(1)	—	1$600	$800	1$000	$600	$600	$300
2$000	1$200	5$000	4$000	2$000	1$000	3$000	2$000	1$500	1$000	1$200	$800	1$000	$600
2$000	1$000	5$000	4$000	2$000	1$000	4$000	3$000	2$000	1$000	1$500	1$000	1$000	$500
2$000	1$000	5$000	3$500	2$000	1$000	3$000	2$000	2$000	1$000	1$500	$700	1$000	$500
3$000	2$000	4$000	3$000	2$000	1$000	4$000	3$000	1$000	$500	$800	$400	$500	$200
—	—	—	—	—	—	1$500	$900	1$500	$900	—	—	$800	$500
1$500	1$000	5$000	3$000	1$400	$900	—	—	1$500	1$000	1$000	$600	—	—
2$000	1$000	5$000	4$000	(1)	—	(1)	—	1$200	$800	$800	$400	$600	$300
2$000	—	5$000	—	2$000	—	3$000	—	1$500	—	$800	—	$700	—
1$500	1$000	—	—	(1)	—	(1)	—	1$500	1$000	1$200	$800	—	—
3$000	2$000	4$000	—	4$000	—	4$000	3$000	2$000	1$000	1$200	$500	$800	$400
3$000	—	5$000	—	2$000	—	2$000	—	2$000	—	1$500	—	1$000	—
1$500	1$000	—	—	1$500	1$000	—	—	1$500	1$000	1$200	1$000	$700	$500

I — Taxas de salario diario de varias profissões na zona rural

Taux de salaire journalier de diverses professions dans la

MUNICIPIOS MUNICIPES	ARADOR LABOUREUR		CARPINTEIRO CHARPENTIER		CARREIRO CHARRETIER (Charretes à boeufs)		CARROCEIRO CHARRETIER (Charretes à chevaux)		CORTADOR DE CANNAS COUPEUR DE CANNE À SUCRE	
	Sem sustento Sans nourriture	Com sustento Avec nourriture	Sem sustento Sans nourriture	Com sustento Avec nourriture	Sem sustento Sans nourriture	Com sustento Avec nourriture	Sem sustento Sans nourriture	Com sustento Avec nourriture	Sem sustento Sans nourriture	Com sustento Avec nourriture
ESTADO DO RIO										
Barra de São João	—	—	8$000	6$500	4$000	3$000	4$000	3$000	4$500	3$000
Barra Mansa	2$600	1$800	—	4$000	2$500	1$700	—	—	—	—
Cambucy	6$000	4$000	6$000	4$000	4$000	2$000	4$000	2$000	4$000	2$000
Campos	4$000	—	7$000	—	4$000	—	4$000	—	4$000	—
Itaocara	4$000	3$000	10$000	7$000	4$000	2$000	4$000	2$000	3$000	2$000
Itaperuna	3$000	2$000	8$000	—	4$000	3$000	4$000	3$000	3$500	2$000
Rezende	2$500	1$800	7$000	5$000	2$500	1$500	2$000	1$500	3$500	3$000
Sant'Anna de Japuhyba	5$000	—	8$000	—	4$500	—	5$000	—	3$500	2$000
São Fidelis	4$500	—	6$500	—	4$000	—	—	—	3$000	—
São Gonçalo	5$000	3$000	8$000	6$000	4$000	3$000	5$000	3$000	3$000	2$000
São João da Barra	3$000	1$800	7$000	5$000	3$500	2$300	3$000	1$800	3$000	1$800
ESTADO DO RIO										
Acary	—	—	5$000	3$000	—	—	2$500	1$500	2$500	1$500
Angico	—	—	8$000	6$000	3$500	2$000	—	—	—	—
Areia Branca	—	—	8$000	—	—	—	—	—	—	—
Arez	—	—	5$000	3$500	1$500	—	1$500	—	1$500	—
Assú	—	—	8$000	7$000	6$000	5$000	3$000	2$000	—	—
Augusto Severo	—	—	4$000	2$500	3$000	2$000	—	—	3$000	2$000
Caicó	4$000	—	5$000	—	2$000	—	2$000	—	2$000	—
Canguaretama	—	—	5$000	—	1$500	—	—	—	1$600	—
Caraúbas	—	—	5$000	3$000	3$000	2$000	—	—	2$000	1$000
Curraes Novos	—	—	5$000	—	—	—	—	—	—	—
Flôres	—	—	4$000	3$000	2$000	1$500	2$000	1$000	2$000	1$000
Goyanninha	—	—	6$000	4$000	2$500	1$500	2$500	1$500	2$200	—
Jardim do Seridó	—	—	5$000	3$000	3$000	1$500	—	—	—	—
Lages	—	—	6$000	4$000	3$000	2$000	3$000	2$000	—	—
Luiz Gomes	—	—	3$000	2$000	—	—	—	—	2$000	1$500
Macahyba	5$000	—	6$000	—	2$000	—	2$500	—	3$000	—

(1) O salario é fixado por tarefa.

registradas por occasião do recenseamento de 1 de Setembro de 1920

région rurale à l'occasion du recensement de 1er Septembre 1920

SALARIO DIARIO

SALAIRE JOURNALIER

DERRIBADOR DE MADEIRA ABATTEUR DE BOIS		FERREIRO FORGERON		LENHADOR BUCHERON		OLEIRO POTIER		TRABALHADOR DE ENXADA BÊCHEUR					
								Adulto do sexo masculino Adulte du sexe masculin		Adulto do sexo feminino Adulte du sexe féminin		De menor idade Enfant	
Sem sustento Sans nourriture	Com sustento Avec nourriture	Sem sustento Sans nourriture	Com sustento Avec nourriture	Sem sustento Sans nourriture	Com sustento Avec nourriture	Sem sustento Sans nourriture	Com sustento Avec nourriture	Sem sustento Sans nourriture	Com sustento Avec nourriture	Sem sustento Sans nourriture	Com sustento Avec nourriture	Sem sustento Sans nourriture	Com sustento Avec nourriture
DE JANEIRO													
4$000	—	6$000	5$000	3$500	2$000	—	—	3$500	2$500	2$500	1$800	2$000	1$500
2$500	1$700	—	—	4$500	—	4$800	4$000	2$300	1$500	1$900	1$100	1$300	$500
5$000	3$000	—	—	5$000	3$000	6$000	4$000	4$000	2$000	3$500	1$500	3$000	1$000
4$500	—	6$000	—	6$000	—	5$000	—	4$000	—	2$500	—	2$000	—
3$000	2$000	8$000	5$000	3$000	2$000	8$000	5$000	3$000	2$000	3$000	2$000	1$500	1$000
5$000	4$000	8$000	—	(1)	—	(1)	—	3$000	2$000	2$500	1$500	1$500	1$000
3$500	2$600	—	—	—	—	3$000	2$500	3$000	2$500	2$000	1$500	$800	$300
6$000	4$500	9$000	—	4$500	—	6$000	—	3$500	—	2$500	1$000	2$500	1$000
—	—	5$500	—	4$000	—	—	—	3$000	—	—	—	2$000	—
4$000	3$000	8$000	6$000	(1)	—	(1)	—	3$800	2$000	2$800	2$000	1$500	1$000
4$000	2$800	7$000	5$000	5$000	3$000	8$000	6$000	3$000	1$800	2$600	1$400	2$000	1$000
GRANDE DO NORTE													
5$000	3$500	6$000	4$000	2$000	1$200	3$500	2$500	2$000	1$000	—	—	1$000	$500
(1)	—	7$000	5$000	(1)	—	—	—	3$000	2$000	—	—	1$500	$800
3$000	—	10$000	—	3$000	—	—	—	—	—	—	—	—	—
2$000	—	8$000	5$000	1$500	—	2$000	—	1$500	—	$500	—	$500	—
3$000	—	6$000	—	2$500	—	3$000	—	—	1$500	—	—	—	1$000
3$000	2$000	5$000	—	3$000	2$000	4$000	2$500	2$000	1$000	—	—	1$000	$500
2$000	—	5$000	—	2$000	—	2$000	—	1$200	—	—	—	$600	—
1$500	—	5$000	—	1$500	—	(1)	—	1$500	—	$600	—	$400	—
—	—	5$000	3$000	1$000	—	3$000	1$500	2$000	1$000	1$000	—	1$000	—
2$000	—	10$000	—	2$000	—	3$000	—	2$000	—	1$000	—	$800	—
—	—	(1)	—	(1)	—	2$500	1$500	2$000	1$000	—	—	1$000	$500
2$500	—	6$000	4$000	2$500	1$500	2$500	1$500	1$600	1$200	1$200	$600	$800	$500
—	—	5$000	3$000	(1)	—	3$000	1$500	2$500	1$500	1$500	1$000	1$000	$500
—	—	5$000	2$500	2$000	1$000	4$000	2$000	2$500	1$500	1$500	1$000	1$000	$500
1$500	1$000	4$000	3$000	1$500	1$000	3$000	2$000	1$500	1$000	1$000	$600	$600	$400
2$000	—	5$000	—	2$000	—	3$000	—	2$000	—	1$000	—	$800	—

I — Taxas de salario diario de varias profissões na zona rural

Taux de salaire journalier de diverses professions dans la

MUNICIPIOS MUNICIPES	ARADOR LABOUREUR		CARPINTEIRO CHARPENTIER		CARREIRO CHARRETIER (Charretes à boeufs)		CARROCEIRO CHARRETIER (Charretes à chevaux)		CORTADOR DE CANNAS COUPEUR DE CANNE À SUCRE	
	Sem sustento Sans nourriture	Com sustento Avec nourriture	Sem sustento Sans nourriture	Com sustento Avec nourriture	Sem sustento Sans nourriture	Com sustento Avec nourriture	Sem sustento Sans nourriture	Com sustento Avec nourriture	Sem sustento Sans nourriture	Com sustento Avec nourriture
ESTADO DO RIO (CONCLU										
Martins	—	—	7$000	5$000	4$000	3$000	—	—	2$000	1$000
Nova Cruz	—	—	5$000	—	1$500	—	—	—	—	—
Pão dos Ferros	—	—	7$000	5$000	4$000	2$000	—	—	4$000	2$000
Papary	—	—	5$000	—	2$000	—	—	—	2$000	—
Patú	—	—	5$000	3$000	3$000	1$500	—	—	3$000	1$500
Pedro Velho	—	—	5$000	—	2$000	—	—	—	2$000	—
Port'Alegre	—	—	5$000	4$000	—	—	—	—	2$000	1$000
Sant'Anna do Mattos	—	—	5$000	3$000	—	—	—	—	2$500	1$000
Santa Cruz	—	—	6$000	4$000	2$000	1$000	—	—	—	—
Santo Antonio	—	—	4$500	—	1$500	1$000	—	—	—	—
São Gonçalo	—	—	5$000	3$500	2$000	1$200	—	—	1$500	1$000
São José de Mipibú	—	—	5$000	—	3$000	—	3$000	—	2$000	—
São Miguel	—	—	5$000	4$000	—	—	—	—	2$000	1$500
Taipú	—	—	5$000	3$500	—	—	—	—	—	—
Touros	—	—	5$000	1$500	—	—	—	—	1$500	—
ESTADO DO RIO										
Alegrete	(1)	(1)	10$000	—	4$000	—	—	2$500	—	—
Alfredo Chaves	5$500	5$000	8$000	6$000	—	—	6$000	4$000	—	—
Antonio Prado	5$500	4$000	10$000	8$500	5$000	4$000	5$500	4$000	—	—
Arroio Grande	5$000	3$000	8$000	—	—	—	5$000	3$000	—	—
Bagé	4$500	2$000	—	—	3$500	2$000	4$000	2$000	—	—
Bom Jesus	3$500	2$000	8$000	6$000	4$000	2$500	5$000	3$000	—	—
Caçapava	4$500	3$000	12$000	8$000	—	—	—	—	—	—
Cachoeira	6$000	4$000	8$000	6$000	4$000	2$000	4$000	2$500	—	—
Cangussú	—	3$000	8$000	6$000	—	—	—	—	—	—
Caxias	5$000	2$500	10$000	7$000	6$000	3$000	5$000	2$500	4$000	2$000
Conceição do Arroio	4$500	3$000	7$500	6$000	5$500	4$000	5$500	4$000	4$500	3$000
Cruz Alta	—	—	6$000	5$000	—	—	—	—	—	—

(1) O salario é fixado por tarefa.

registradas por occasião do recenseamento de 1 de Setembro de 1920

région rurale à l'occasion du recensement de 1er Septembre 1920

SALARIO DIARIO

SALAIRE JOURNALIER

DERRIBADOR DE MADEIRA ABATTEUR DE BOIS		FERREIRO FORGERON		LENHADOR BUCHERON		OLEIRO POTIER		TRABALHADOR DE ENXADA BÊCHEUR					
								Adulto do sexo masculino Adulte du sexe masculin		Adulto do sexo feminino Adulte du sexe féminin		De menor idade Enfant	
Sem sustento Sans nourriture	Com sustento Avec nourriture	Sem sustento Sans nourriture	Com sustento Avec nourriture	Sem sustento Sans nourriture	Com sustento Avec nourriture	Sem sustento Sans nourriture	Com sustento Avec nourriture	Sem sustento Sans nourriture	Com sustento Avec nourriture	Sem sustento Sans nourriture	Com sustento Avec nourriture	Sem sustento Sans nourriture	Com sustento Avec nourriture
GRANDE DO NORTE													
SÃO — FIN)													
2$000	1$000	7$000	5$000	2$000	1$000	3$000	2$000	2$000	1$000	1$500	$700	1$000	$500
—	—	4$000	—	1$500	—	2$000	—	2$000	—	1$200	—	$800	—
3$000	1$500	6$000	4$000	3$000	1$500	4$000	2$000	2$500	1$500	2$000	1$000	2$000	1$000
2$500	—	—	—	2$500	—	5$000	—	2$000	—	—	—	—	—
3$000	1$500	(1)	—	2$500	1$000	3$500	2$000	2$500	1$000	—	—	1$500	$500
2$000	—	5$000	—	2$000	—	—	—	1$500	—	$500	—	1$000	—
2$000	1$000	7$000	—	2$500	1$500	2$000	1$000	2$000	1$000	1$500	$500	1$000	$600
2$500	1$000	3$500	2$000	1$000	$400	2$500	1$000	2$000	1$000	2$000	1$000	1$000	$500
3$000	2$000	10$000	—	2$000	1$000	2$000	1$200	2$000	1$000	1$200	—	$800	—
—	—	4$000	—	1$500	—	—	—	1$500	1$000	1$000	$600	$700	$400
1$500	1$000	5$000	3$500	2$000	1$200	3$000	2$000	1$500	1$000	$800	$500	$800	$500
2$000	—	4$000	2$500	—	3$000	3$000	—	1$500	—	1$000	—	$800	—
2$000	1$500	6$000	4$500	2$000	1$500	2$500	2$000	2$000	1$200	1$200	$800	1$000	$700
—	—	5$000	3$500	2$000	1$200	2$500	1$500	2$000	1$200	1$000	$600	1$000	$600
2$000	—	5$000	—	2$000	—	5$000	—	2$000	1$500	—	—	1$000	—
GRANDE DO SUL													
4$500	—	10$000	—	6$000	—	5$000	—	3$500	—	—	—	2$000	—
—	—	6$000	4$000	—	—	7$000	5$500	3$500	2$000	3$500	1$000	1$500	$800
5$500	4$000	8$000	7$000	5$500	4$000	6$000	5$000	5$500	4$000	4$500	3$500	2$000	1$000
5$000	—	8$000	—	(1)	(1)	6$000	4$000	5$000	3$000	—	—	3$000	2$000
—	—	12$000	10$000	4$000	2$000	—	—	4$000	2$000	—	—	—	—
7$000	5$000	7$000	5$000	5$000	3$000	8$000	6$000	3$500	2$000	2$000	1$000	1$500	$500
4$500	3$000	10$000	7$500	4$500	3$000	4$000	2$500	4$500	2$500	3$000	2$000	2$500	1$500
6$000	4$000	8$000	6$000	5$000	3$000	5$000	3$000	5$000	3$000	4$000	2$000	4$000	2$000
—	—	7$000	5$000	—	4$000	3$500	—	—	3$000	—	—	—	—
4$000	2$000	8$000	5$000	4$000	2$000	6$000	3$500	4$000	2$000	3$000	2$000	2$000	1$000
5$500	4$000	7$500	6$000	4$500	3$000	7$500	6$000	4$500	3$000	3$500	2$000	2$500	1$500
—	—	—	—	—	—	—	—	3$500	2$500	2$500	1$500	1$500	1$000

I — Taxas de salario diario de varias profissões na zona rural

Taux de salaire journalier de diverses professions dans la

MUNICIPIOS MUNICIPES	ARADOR LABOUREUR		CARPINTEIRO CHARPENTIER		CARREIRO CHARRETIER (Charretes à boeufs)		CARROCEIRO CHARRETIER (Charretes à chevaux)		CORTADOR DE CANNAS COUPEUR DE CANNE À SUCRE	
	Sem sustento Sans nourriture	Com sustento Avec nourriture	Sem sustento Sans nourriture	Com sustento Avec nourriture	Sem sustento Sans nourriture	Com sustento Avec nourriture	Sem sustento Sans nourriture	Com sustento Avec nourriture	Sem sustento Sans nourriture	Com sustento Avec nourriture
ESTADO DO RIO (CONTINUA										
Dom Pedrito	3$000	2$000	—	—	—	5$000	—	3$000	—	—
Encantado	—	—	8$000	6$000	—	—	5$000	3$500	—	—
Encruzilhada	5$000	3$000	10$000	8$000	5$000	3$000	5$000	3$000	—	—
Erechim	4$000	2$000	6$000	—	—	—	—	3$000	—	—
Estrella	—	—	9$500	8$000	—	—	6$000	—	—	—
Garibaldi	—	—	10$000	8$000	2$000	1$500	—	—	—	—
Gravatahy	4$000	3$000	8$000	6$000	4$000	3$000	4$000	3$000	4$000	3$000
Guaporé	5$000	3$500	7$000	5$000	—	—	5$000	3$000	—	—
Herval	3$000	2$000	8$000	6$000	5$000	3$000	3$000	2$000	—	—
Ijuhy	—	—	10$000	8$000	7$000	—	—	—	—	—
Itaquy	3$000	—	7$000	—	2$500	—	—	2$000	—	—
Jaguarão	3$000	—	9$000	—	—	2$000	—	—	—	—
Lageado	—	4$000	—	8$000	—	4$000	—	4$000	—	4$000
Lagôa Vermelha	5$000	3$000	10$000	8$000	4$000	3$000	4$000	3$000	5$000	3$000
Lavras	5$000	3$000	10$000	7$000	—	—	—	—	—	—
Passo Fundo	5$000	—	8$000	—	5$000	—	5$000	—	—	—
Pelotas	3$000	—	—	—	—	—	5$000	—	—	—
Pinheiro Machado	3$000	2$000	6$000	4$000	3$000	2$000	3$000	2$000	—	—
Porto Alegre	—	3$000	7$000	—	4$000	—	4$000	—	—	3$000
Quarahy	6$000	5$000	8$000	5$000	3$000	1$600	3$000	1$500	—	—
Rio Grande	—	—	8$000	6$000	—	—	4$000	2$000	—	—
Rio Pardo	5$000	3$500	6$000	4$500	4$000	2$500	4$000	2$500	—	—
Sant'Anna do Livramento	5$000	3$000	—	—	6$000	4$000	5$000	3$000	—	—
Santa Cruz	4$500	3$000	12$000	10$000	5$000	3$000	4$500	2$500	4$000	3$000
Santa Maria	—	—	10$000	8$000	4$000	3$000	4$000	3$000	—	—
Santa Victoria do Palmar	3$000	1$500	11$000	8$000	4$000	1$500	3$000	1$500	4$000	2$000
Santo Amaro	3$000	2$500	8$000	6$000	3$000	2$500	4$000	3$000	4$000	3$000
Santo Angelo	7$000	—	8$000	6$000	—	—	7$000	5$000	—	—
Santo Antonio da Patrulha	—	—	6$000	—	—	—	—	—	—	—

(1) O salario é fixado por tarefa.

registradas por occasião do recenseamento de 1 de Setembro de 1920

région rurale à l'occasion du recensement de 1er Septembre 1920

SALARIO DIARIO

SALAIRE JOURNALIER

DERRIBADOR DE MADEIRA ABATTEUR DE BOIS		FERREIRO FORGERON		LENHADOR BUCHERON		OLEIRO POTIER		TRABALHADOR DE ENXADA BÊCHEUR					
								Adulto do sexo masculino Adulte du sexe masculin		Adulto do sexo feminino Adulte du sexe féminin		De menor idade Enfant	
Sem sustento Sans nourriture	Com sustento Avec nourriture	Sem sustento Sans nourriture	Com sustento Avec nourriture	Sem sustento Sans nourriture	Com sustento Avec nourriture	Sem sustento Sans nourriture	Com sustento Avec nourriture	Sem sustento Sans nourriture	Com sustento Avec nourriture	Sem sustento Sans nourriture	Com sustento Avec nourriture	Sem sustento Sans nourriture	Com sustento Avec nourriture

GRANDE DO SUL

ÇÃO — SUITE)

—	—	—	10$000	(1)	(1)	—	6$000	—	3$000	—	—	—	—
5$500	3$000	6$500	4$500	5$000	3$500	5$000	3$500	4$500	3$000	4$000	3$000	1$500	1$000
5$000	3$000	10$000	8$000	5$000	3$000	6$000	4$000	5$000	3$000	4$000	2$000	3$500	2$000
(1)	(1)	9$000	—	(1)	(1)	—	—	—	2$000	—	1$500	—	1$000
—	—	8$500	7$000	—	—	7$500	6$000	5$000	3$500	4$500	3$000	3$000	1$500
5$000	4$000	7$000	5$000	5$500	4$500	6$000	4$000	3$000	2$500	—	—	1$500	1$000
5$000	3$500	8$000	6$000	5$000	3$500	5$000	3$500	4$000	2$500	—	—	2$000	1$000
5$000	3$500	7$000	5$000	5$000	3$500	6$000	4$000	4$000	3$000	3$000	2$000	2$500	1$500
3$000	2$000	8$000	6$000	3$000	2$000	5$000	4$000	2$500	2$000	2$000	1$500	1$500	1$000
7$000	—	10$000	—	6$500	—	7$000	—	5$000	—	2$500	—	2$500	—
4$000	—	7$000	—	3$000	—	—	—	2$000	—	2$000	—	—	—
—	—	6$000	—	—	—	3$000	—	4$000	—	—	—	1$000	—
—	5$000	—	8$000	5$000	—	—	5$000	—	4$000	—	3$000	—	2$000
4$500	3$000	8$000	6$000	4$000	3$000	—	—	4$000	3$000	3$000	2$000	2$500	1$500
—	—	8$000	5$000	5$000	3$500	4$000	3$000	5$000	3$000	4$000	2$500	2$000	1$200
—	—	8$000	—	5$000	—	6$000	—	4$500	—	2$500	—	2$000	—
3$000	—	5$000	—	3$000	—	4$000	—	3$000	—	2$000	—	1$000	—
4$000	3$000	7$000	5$000	4$000	3$000	5$000	4$000	4$000	3$000	2$500	1$500	2$000	1$000
—	2$500	5$000	—	4$000	—	6$000	—	—	3$000	—	2$500	—	1$500
—	—	6$000	4$000	3$000	1$500	6$500	4$000	3$500	2$000	3$500	2$000	2$500	1$000
—	—	—	—	5$000	3$000	—	—	5$000	3$000	—	—	3$000	1$500
—	—	6$000	4$500	4$000	2$500	5$000	3$500	4$000	2$500	3$500	2$000	3$000	1$500
—	—	6$000	—	—	—	8$000	—	5$000	3$000	4$000	2$000	—	—
5$000	3$000	8$000	5$000	5$000	3$000	5$000	3$000	4$000	3$000	3$500	2$500	3$000	2$000
5$000	3$000	10$000	8$000	5$000	3$000	4$000	2$500	5$000	3$000	4$000	2$000	3$000	1$500
5$000	2$500	11$000	8$000	5$000	2$500	6$000	3$000	4$000	2$000	4$000	2$000	3$000	1$000
5$000	4$000	7$000	6$000	(1)	(1)	7$000	6$000	2$500	2$000	1$500	1$000	1$500	1$000
6$000	4$000	8$000	6$000	5$000	—	7$000	—	4$000	3$000	—	—	—	—
—	—	—	—	—	—	—	—	3$000	—	—	—	—	—

I — Taxas de salario diario de varias profissões na zona rural

Taux de salaire journalier de diverses professions dans la

MUNICIPIOS MUNICIPES	ARADOR LABOUREUR		CARPINTEIRO CHARPENTIER		CARREIRO CHARRETIER (Charretes à boeufs)		CARROCEIRO CHARRETIER (Charretes à chevaux)		CORTADOR DE CANNAS COUPEUR DE CANNE À SUCRE	
	Sem sustento Sans nourriture	Com sustento Avec nourriture	Sem sustento Sans nourriture	Com sustento Avec nourriture	Sem sustento Sans nourriture	Com sustento Avec nourriture	Sem sustento Sans nourriture	Com sustento Avec nourriture	Sem sustento Sans nourriture	Com sustento Avec nourriture
ESTADO DO RIO (CONCLU										
São Borja	6$000	4$000	—	—	2$500	1$500	2$000	1$000	—	—
São Gabriel	—	—	11$000	—	4$000	—	4$000	—	—	—
São João de Camaquam	6$000	4$000	10$000	8$000	5$000	3$000	5$000	3$000	—	—
São João do Montenegro	4$500	2$000	8$000	6$000	5$000	3$500	3$500	2$800	4$500	2$800
São José do Norte	5$000	3$000	7$000	5$000	5$000	3$000	5$000	3$000	—	—
São Leopoldo	—	2$500	—	4$000	—	2$500	—	3$000	—	2$500
São Lourenço	—	—	8$700	—	—	—	4$000	—	—	—
São Sepé	(1)	(1)	8$000	—	—	—	—	—	—	—
São Thiago do Boqueirão	3$000	2$000	—	—	3$000	2$000	2$000	1$500	—	—
Taquary	6$000	4$000	10$000	8$000	—	—	3$500	2$000	4$500	3$000
Triumpho	—	5$000	8$000	6$000	6$000	4$000	6$000	4$000	—	—
Uruguayana	5$000	3$500	8$000	6$000	3$500	—	3$000	2$000	—	—
Vaccaria	—	4$000	8$000	—	—	4$000	4$000	—	—	—
Venancio Ayres	(1)	(1)	8$000	—	—	—	4$000	—	4$000	—
ESTADO DE SAN										
Araranguá	4$000	2$500	5$000	—	—	—	—	—	4$000	2$500
Biguassú	—	—	5$500	—	2$000	—	2$000	—	2$000	—
Blumenau	8$000	6$500	6$000	4$500	4$500	3$000	4$500	3$000	4$500	3$000
Brusque	4$000	—	6$000	—	4$000	—	3$000	—	3$000	—
Camboriú	4$000	3$000	5$000	4$000	2$500	2$000	2$500	2$000	2$500	2$000
Campo Alegre	(1)	—	8$000	—	8$000	—	—	—	—	—
Campos Novos	—	—	7$000	4$500	—	—	5$500	3$000	—	—
Chapecó	(1)	—	8$000	6$000	—	—	3$000	2$000	(1)	—
Cruzeiro	—	—	10$000	8$000	—	—	—	—	—	—
Curitybanos	—	—	6$000	4$000	—	—	3$000	2$000	—	—
Florianopolis	—	—	8$000	6$000	3$000	2$000	7$000	5$000	3$000	2$000
Garopaba	—	—	4$000	3$500	—	—	—	—	—	—
Imaruhy	—	—	6$000	—	3$000	—	3$000	—	2$000	—

(1) O salario é fixado por tarefa.

registradas por occasião do recenseamento de 1 de Setembro de 1920

région rurale à l'occasion du recensement de 1er Septembre 1920

SALARIO DIARIO

SALAIRE JOURNALIER

DERRIBADOR DE MADEIRA — ABATTEUR DE BOIS		FERREIRO — FORGERON		LENHADOR — BUCHERON		OLEIRO — POTIER		TRABALHADOR DE ENXADA — BÊCHEUR					
								Adulto do sexo masculino — Adulte du sexe masculin		Adulto do sexo feminino — Adulte du sexe féminin		De menor idade — Enfant	
Sem sustento — Sans nourriture	Com sustento — Avec nourriture	Sem sustento — Sans nourriture	Com sustento — Avec nourriture	Sem sustento — Sans nourriture	Com sustento — Avec nourriture	Sem sustento — Sans nourriture	Com sustento — Avec nourriture	Sem sustento — Sans nourriture	Com sustento — Avec nourriture	Sem sustento — Sans nourriture	Com sustento — Avec nourriture	Sem sustento — Sans nourriture	Com sustento — Avec nourriture
GRANDE DO SUL													
SÃO — FIN)													
5$000	3$000	—	—	4$000	2$500	6$000	4$000	3$000	1$500	2$500	1$000	2$000	1$000
(1)	(1)	10$000	—	(1)	(1)	—	—	4$000	—	—	—	—	—
6$000	4$000	8$000	6$000	5$000	3$000	6$000	4$000	5$000	3$000	4$000	2$000	3$000	1$500
4$500	2$800	8$000	6$000	(1)	(1)	(1)	(1)	4$500	3$500	2$800	2$000	1$800	1$200
—	—	7$000	5$000	5$000	3$000	—	—	5$000	3$000	4$000	2$000	4$000	2$000
—	2$500	7$000	—	—	2$000	—	3$000	—	2$500	—	1$500	—	$900
6$000	—	10$000	—	5$000	—	8$000	—	5$000	—	3$000	—	2$000	—
4$000	—	5$000	—	(1)	(1)	—	2$500	4$000	—	—	—	2$000	—
3$000	2$000	—	—	2$000	1$500	4$000	2$000	3$000	2$000	2$000	1$500	1$500	1$000
4$500	3$000	7$500	5$000	4$000	2$500	6$000	4$000	4$500	3$000	3$000	1$500	2$500	1$200
7$000	4$500	9$000	7$000	—	—	8$000	6$000	5$000	3$000	4$000	2$000	2$000	1$000
—	—	8$000	6$000	—	—	3$500	2$500	4$000	3$000	4$000	—	4$000	—
—	4$000	8$000	—	—	4$000	—	—	—	4$000	—	3$000	—	2$000
—	—	10$000	—	6$000	—	6$000	—	3$500	—	2$500	—	1$500	—
TA CATHARINA													
4$000	2$500	5$000	3$000	—	—	3$000	2$000	4$000	2$500	3$000	2$000	1$500	1$000
3$000	—	5$000	—	2$500	—	3$000	—	2$500	—	1$500	—	1$500	—
4$500	3$000	6$000	4$500	4$500	3$000	5$500	4$000	4$500	3$000	3$500	2$000	2$000	1$000
4$000	—	6$000	—	4$000	—	—	—	3$000	—	2$000	—	1$200	—
3$000	2$500	5$000	4$000	3$000	2$500	4$000	3$000	3$000	2$500	1$500	1$000	1$200	1$000
5$000	—	10$000	—	5$000	—	5$000	—	5$000	—	3$000	—	2$500	—
6$000	3$500	—	—	6$500	4$000	—	—	—	—	5$500	3$000	4$500	2$000
(1)	—	5$000	3$000	(1)	—	6$000	4$000	5$000	3$500	3$000	1$500	1$500	$700
7$000	5$000	—	—	(1)	—	—	—	—	—	6$000	4$000	4$000	2$500
—	—	—	—	6$000	4$000	—	—	5$000	3$000	3$000	1$500	2$000	1$000
7$000	6$000	8$000	6$000	4$000	3$000	6$000	4$000	3$000	2$000	2$000	1$000	1$000	$500
—	—	—	—	2$000	1$200	5$000	4$000	1$500	1$000	1$000	$500	$500	—
5$000	—	6$000	—	2$500	—	5$000	—	2$500	—	2$000	—	1$000	—

I — Taxas de salario diario de varias profissões na zona rural

Taux de salaire journalier de diverses professions dans la

MUNICIPIOS MUNICIPES	ARADOR LABOUREUR		CARPINTEIRO CHARPENTIER		CARREIRO CHARRETIER (Charretes à boeufs)		CARROCEIRO CHARRETIER (Charretes à chevaux)		CORTADOR DE CANNAS COUPEUR DE CANNE À SUCRE	
	Sem sustento Sans nourriture	Com sustento Avec nourriture	Sem sustento Sans nourriture	Com sustento Avec nourriture	Sem sustento Sans nourriture	Com sustento Avec nourriture	Sem sustento Sans nourriture	Com sustento Avec nourriture	Sem sustento Sans nourriture	Com sustento Avec nourriture
ESTADO DE SAN- (CONCLU										
Itajahy	4$000	2$500	5$000	3$000	3$500	2$000	2$500	1$500	4$000	2$500
Itayopolis	—	—	9$000	—	5$000	3$000	5$000	3$000	—	—
Jaguaruna	3$000	2$000	6$000	5$000	3$000	2$000	3$500	2$000	3$000	2$000
Joinville	—	—	7$000	4$500	—	—	3$700	1$400	5$000	2$000
Lages	3$000	1$500	8$000	6$000	3$000	1$500	3$000	1$500	—	—
Laguna	4$000	2$500	5$000	3$000	7$000	—	2$000	1$000	—	—
Mafra	—	—	9$000	—	5$000	3$000	5$000	3$000	—	—
Nova Trento	5$000	4$000	6$000	5$000	3$000	2$000	3$000	2$000	3$000	2$000
Orleans	3$000	2$000	7$000	5$000	6$000	4$000	—	—	3$000	2$000
Palhoça	3$000	2$000	6$000	5$000	3$000	2$000	3$000	2$000	2$500	2$000
Paraty	4$000	3$000	7$000	5$000	—	—	3$500	3$000	4$000	3$000
Porto Bello	2$500	2$000	4$000	3$000	2$500	2$000	—	—	2$500	2$000
Porto União	—	—	9$000	—	—	—	6$000	—	—	—
Santa Cruz de Canoinhas	5$000	—	7$000	—	5$000	—	5$000	—	—	—
São Bento	—	—	7$000	—	—	—	—	—	—	—
São Francisco	—	3$000	7$000	—	—	3$000	4$000	—	—	3$000
São Joaquim da Costa da Serra	—	—	7$000	5$000	4$000	3$000	5$000	4$000	—	—
São José	5$000	4$000	7$000	5$000	3$000	2$000	3$000	2$000	5$000	3$000
Tijucas	3$000	—	5$000	—	3$000	—	2$500	—	3$000	—
Tubarão	—	—	6$500	—	—	—	—	—	—	—
Urussanga	—	—	—	7$000	—	—	—	—	—	—
ESTADO DE										
Albuquerque Lins	7$000	—	8$000	—	7$000	—	7$000	—	6$000	—
Altinopolis	5$000	4$000	7$000	6$000	5$000	4$000	5$000	4$000	—	—
Amparo	3$500	2$300	7$000	5$800	3$500	2$300	3$000	1$800	2$600	1$400
Angatuba	5$500	4$500	7$500	6$500	4$500	3$500	4$500	3$500	—	—
Anhemby	4$500	—	6$000	—	3$000	—	6$000	—	2$500	—
Annapolis	5$000	3$500	7$000	5$500	5$000	3$500	5$000	3$500	—	—

(1) O salario é fixado por tarefa.

registradas por occasião do recenseamento de 1 de Setembro de 1920

région rurale à l'occasion du recensement de 1er Septembre 1920

SALARIO DIARIO

SALAIRE JOURNALIER

DERRIBADOR DE MADEIRA ABATTEUR DE BOIS		FERREIRO FORGERON		LENHADOR BUCHERON		OLEIRO POTIER		TRABALHADOR DE ENXADA BÊCHEUR					
								Adulto do sexo masculino Adulte du sexe masculin		Adulto do sexo feminino Adulte du sexe féminin		De menor idade Enfant	
Sem sustento Sans nourriture	Com sustento Avec nourriture	Sem sustento Sans nourriture	Com sustento Avec nourriture	Sem sustento Sans nourriture	Com sustento Avec nourriture	Sem sustento Sans nourriture	Com sustento Avec nourriture	Sem sustento Sans nourriture	Com sustento Avec nourriture	Sem sustento Sans nourriture	Com sustento Avec nourriture	Sem sustento Sans nourriture	Com sustento Avec nourriture
TA CATHARINA													
SÃO — FIN)													
4$000	2$500	6$000	3$500	3$000	2$000	4$000	2$500	3$000	2$000	1$500	1$000	1$000	$500
6$000	4$000	7$500	5$000	6$000	4$000	6$000	4$000	4$500	2$500	—	—	—	—
3$500	2$500	5$000	4$000	3$500	2$000	—	—	3$000	2$000	2$500	1$500	1$000	$500
4$000	1$500	5$800	3$200	4$000	1$500	5$000	2$000	4$000	1$500	2$800	1$100	1$500	$800
3$000	2$000	8$000	6$000	3$000	1$500	3$000	1$500	3$000	1$500	3$000	1$500	1$500	$700
4$000	2$500	7$000	—	3$000	2$000	4$000	2$500	3$000	2$000	1$500	1$000	1$000	$500
6$000	4$000	7$500	5$000	6$000	4$000	6$000	4$000	4$500	2$500	—	—	—	—
5$000	4$000	6$000	4$500	3$000	2$000	4$000	2$500	3$000	2$000	1$800	1$000	1$000	$700
5$000	3$000	5$000	3$000	5$000	3$000	5$000	3$000	3$000	2$000	2$500	1$500	1$500	$800
3$500	2$500	4$000	3$000	2$500	1$500	3$500	2$500	2$000	1$500	1$500	1$000	1$000	$500
5$000	4$000	7$000	5$000	5$000	3$500	6$000	4$500	4$000	3$000	3$500	2$500	—	—
3$000	2$500	6$000	5$000	2$500	2$000	2$500	2$000	2$500	2$000	—	—	—	—
8$000	—	7$000	—	—	—	8$000	—	5$000	—	3$000	—	1$500	—
5$000	—	8$000	—	4$000	—	5$000	—	5$000	—	3$000	—	2$500	—
—	—	8$000	6$000	—	—	—	—	4$000	—	4$000	—	2$000	—
—	3$000	7$000	—	—	3$000	5$000	—	—	—	—	—	—	—
6$000	3$500	6$000	4$000	4$000	2$500	8$000	5$500	4$000	—	—	—	—	—
6$000	4$000	7$000	5$000	4$000	3$000	7$000	5$000	3$000	2$000	—	—	2$000	1$000
3$000	—	5$000	—	2$500	—	3$000	—	3$000	—	2$000	—	1$000	—
—	—	6$000	—	4$000	—	3$000	—	3$000	—	2$000	—	1$000	—
(1)	—	6$000	4$000	(1)	—	(1)	—	—	3$500	—	2$000	—	1$000
SÃO PAULO													
6$000	—	8$000	—	(1)	(1)	8$000	—	4$000	—	3$000	—	2$000	—
—	—	—	—	5$000	4$000	(1)	(1)	4$000	3$000	—	—	—	—
5$000	3$800	5$000	3$800	3$500	2$300	5$000	3$800	2$600	1$400	—	—	1$500	$300
4$000	3$000	—	—	4$000	3$000	5$000	4$000	3$500	3$000	—	—	—	—
3$000	—	6$000	—	(1)	(1)	—	—	3$500	—	3$000	—	—	—
—	—	7$000	5$500	(1)	(1)	5$000	3$500	4$000	2$500	—	—	2$000	1$500

I — Taxas de salario diario de varias profissões na zona rural

Taux de salaire journalier de diverses professions dans la

ESTADO DE

(CONTINUA

MUNICIPIOS MUNICIPES	ARADOR LABOUREUR		CARPINTEIRO CHARPENTIER		CARREIRO CHARRETIER (Charretes à boeufs)		CARROCEIRO CHARRETIER (Charretes à chevaux)		CORTADOR DE CANNAS COUPEUR DE CANNE À SUCRE	
	Sem sustento Sans nourriture	Com sustento Avec nourriture	Sem sustento Sans nourriture	Com sustento Avec nourriture	Sem sustento Sans nourriture	Com sustento Avec nourriture	Sem sustento Sans nourriture	Com sustento Avec nourriture	Sem sustento Sans nourriture	Com sustento Avec nourriture
Apiahy	—	—	10$000	7$000	5$000	3$000	5$000	3$000	5$000	3$000
Araçariguama	5$000	4$500	4$000	3$000	3$500	2$500	3$500	2$500	5$000	4$000
Araraquara	8$000	6$500	6$000	5$000	4$500	3$000	4$500	3$000	4$500	3$000
Ariranha	6$000	4$500	10$000	8$000	5$000	3$500	5$000	3$500	5$000	3$500
Assis	5$000	4$000	12$000	10$000	6$000	5$000	6$000	5$000	5$000	4$000
Avahy	6$500	5$000	10$000	8$500	6$000	4$500	5$500	4$000	—	—
Bananal	3$000	2$000	6$000	5$000	3$000	2$000	3$000	2$000	3$000	2$000
Bariry	8$000	6$000	10$000	7$000	8$000	5$000	8$000	4$000	—	4$000
Barra Bonita	5$000	4$000	10$000	8$000	5$000	4$000	5$000	4$000	—	—
Barretos	—	—	8$000	7$000	5$000	4$000	5$000	4$000	—	—
Batataes	4$000	3$000	7$000	6$000	4$000	3$000	4$000	3$000	4$000	3$000
Baurú	—	—	10$000	—	4$000	—	4$000	—	5$000	—
Bebedouro	5$000	—	8$000	—	5$000	—	5$000	—	5$000	—
Bica de Pedra	6$000	5$000	8$000	7$000	6$000	5$000	6$000	5$000	6$000	5$000
Bôa Esperança	5$000	4$000	8$000	7$000	5$000	4$000	5$000	4$000	5$000	4$000
Bom Successo	5$000	3$500	7$000	5$000	4$000	3$500	6$000	4$500	(1)	(1)
Botucatú	7$000	6$000	8$000	6$000	4$000	—	5$000	—	—	—
Brodowski	6$000	4$500	8$000	6$500	4$000	2$500	4$000	2$500	4$000	2$500
Brotas	7$000	—	8$000	—	4$000	—	4$000	—	4$000	—
Buquira	—	—	5$000	4$000	2$500	1$500	—	—	—	—
Cabreúva	(1)	(1)	8$000	6$000	4$500	3$500	4$500	3$500	4$000	3$000
Caçapava	5$000	3$200	7$000	5$000	3$500	2$000	3$000	2$000	3$000	2$000
Cachoeira	6$000	4$500	7$000	5$000	4$000	2$500	3$000	2$000	4$000	2$500
Caconde	3$500	2$500	7$000	5$000	3$500	2$500	3$500	2$500	(1)	(1)
Cajurú	6$000	5$000	10$000	—	5$000	—	5$000	—	4$000	—
Campinas	4$000	3$000	7$500	6$500	4$000	3$000	4$000	2$500	4$000	3$000
Campo Largo de Sorocaba	10$000	8$000	8$000	6$000	4$000	2$500	4$000	2$500	4$000	2$500
Campos Novos do Paranapanema	—	8$000	—	9$000	—	5$000	—	5$000	—	5$000
Cananéa	—	—	7$000	—	—	—	4$000	—	3$000	—

(1) O salario é fixado por tarefa.

registradas por occasião do recenseamento de 1 de Setembro de 1920

région rurale à l'occasion du recensement de 1er Septembre 1920

SALARIO DIARIO

SALAIRE JOURNALIER

DERRIBADOR DE MADEIRA ABATTEUR DE BOIS		FERREIRO FORGERON		LENHADOR BUCHERON		OLEIRO POTIER		TRABALHADOR DE ENXADA BÊCHEUR					
								Adulto do sexo masculino Adulte du sexe masculin		Adulto do sexo feminino Adulte du sexe féminin		De menor idade Enfant	
Sem sustento Sans nourriture	Com sustento Avec nourriture	Sem sustento Sans nourriture	Com sustento Avec nourriture	Sem sustento Sans nourriture	Com sustento Avec nourriture	Sem sustento Sans nourriture	Com sustento Avec nourriture	Sem sustento Sans nourriture	Com sustento Avec nourriture	Sem sustento Sans nourriture	Com sustento Avec nourriture	Sem sustento Sans nourriture	Com sustento Avec nourriture
SÃO PAULO													
ÇÃO — SUITE)													
—	—	10$000	7$000	5$000	3$000	10$000	7$000	5$000	3$000	4$000	2$000	3$000	2$500
4$000	3$000	5$000	4$000	4$000	3$000	5$000	4$000	3$000	2$000	2$500	1$500	1$500	$800
5$000	4$000	6$000	4$500	5$000	3$500	8$000	6$500	4$000	—	3$000	—	2$000	—
7$000	5$000	8$000	6$500	6$000	4$000	6$000	4$500	4$500	3$000	2$500	1$500	1$500	$600
8$000	6$000	8$000	6$000	(1)	(1)	—	—	6$000	5$000	—	—	—	—
6$000	—	10$000	—	6$000	—	8$000	—	4$500	3$000	2$500	1$000	2$000	1$000
3$500	2$500	6$000	5$000	3$000	2$000	—	—	2$500	1$500	2$000	1$000	1$500	$500
—	—	9$000	7$000	—	—	8$000	4$000	6$000	5$000	5$000	4$000	4$000	3$000
—	—	10$000	8$000	—	—	12$000	10$000	5$000	4$000	3$000	2$000	2$500	1$500
5$000	4$000	—	—	5$000	4$000	—	—	5$000	3$700	—	—	—	—
4$000	3$000	7$000	6$000	4$000	3$000	(1)	(1)	4$000	3$000	3$000	2$000	2$000	1$500
7$000	—	8$000	—	(1)	(1)	(1)	(1)	5$000	—	3$000	—	2$000	—
8$000	—	8$000	—	—	—	6$000	—	5$000	—	3$000	—	2$500	—
6$000	5$000	8$000	7$000	5$000	4$000	6$000	5$000	5$000	4$000	3$000	2$000	2$000	1$000
5$000	4$000	8$000	7$000	5$000	4$000	5$000	4$000	5$000	4$000	3$000	2$000	2$000	1$000
(1)	(1)	8$000	6$000	(1)	(1)	6$000	4$500	4$000	2$500	—	—	2$000	1$000
—	—	8$000	—	(1)	(1)	(1)	(1)	—	3$500	—	—	—	—
6$000	4$500	8$000	6$500	(1)	(1)	6$000	4$500	4$000	2$500	3$000	1$500	2$500	1$500
6$000	—	8$000	—	6$000	—	6$000	—	4$000	—	2$500	—	1$500	—
—	—	—	—	—	—	4$000	—	2$000	1$200	1$500	$800	1$000	$500
6$000	4$500	7$500	5$500	(1)	(1)	(1)	(1)	4$000	3$000	2$500	1$500	1$500	1$000
(1)	(1)	(1)	(1)	(1)	(1)	(1)	(1)	3$000	—	1$500	—	2$000	—
4$000	2$500	5$000	3$500	3$500	2$000	4$000	2$500	3$000	1$500	2$000	1$000	2$000	1$000
4$000	3$000	6$000	4$500	(1)	(1)	(1)	(1)	3$000	2$000	—	—	2$000	1$000
5$000	—	10$000	—	(1)	(1)	8$000	—	4$000	3$000	—	—	2$500	—
—	—	7$000	5$000	(1)	(1)	8$000	—	3$500	—	3$000	—	2$000	—
5$000	3$500	6$000	4$000	5$000	3$500	5$000	3$500	3$500	2$500	2$500	1$500	1$500	1$000
(1)	(1)	—	10$000	(1)	(1)	—	6$000	—	5$000	—	—	—	—
4$500	—	7$000	—	4$000	—	5$000	—	—	2$500	—	1$500	—	1$200

I — Taxas de salario diario de varias profissões na zona rural

Taux de salaire journalier de diverses professions dans la

MUNICIPIOS MUNICIPES	LAVRADOR LABOUREUR		CARPINTEIRO CHARPENTIER		CARREIRO CHARRETIER (Charretes à boeufs)		CARROCEIRO CHARRETIER (Charretes à chevaux)		CORTADOR DE CANNAS COUPEUR DE CANNE À SUCRE	
	Sem sustento Sans nourriture	Com sustento Avec nourriture	Sem sustento Sans nourriture	Com sustento Avec nourriture	Sem sustento Sans nourriture	Com sustento Avec nourriture	Sem sustento Sans nourriture	Com sustento Avec nourriture	Sem sustento Sans nourriture	Com sustento Avec nourriture
ESTADO DE (CONTINUA										
Casa Branca	4$000	—	6$500	—	3$500	—	3$500	—	3$500	—
Catanduva	6$000	4$000	8$000	—	—	4$000	—	4$000	—	4$000
Conchas	(1)	(1)	7$000	5$000	5$000	3$000	5$000	3$000	—	—
Cravinhos	6$000	4$000	7$000	5$000	4$000	3$000	3$500	2$000	3$000	1$500
Cruzeiro	5$000	—	7$000	—	3$000	—	3$000	—	3$000	—
Cunha	—	—	5$500	4$500	4$000	3$000	4$000	3$000	3$000	2$000
Dourado	5$000	4$000	8$000	7$000	5$000	4$000	5$000	4$000	5$000	4$000
Dous Corregos	4$000	—	7$000	—	3$000	—	3$000	—	—	—
Espirito Santo do Pinhal	4$000	—	8$000	—	3$500	—	3$000	—	—	—
Espirito Santo do Turvo	6$000	4$000	12$000	10$000	6$000	4$000	6$000	4$000	6$000	4$000
Guararema	4$000	3$000	6$000	5$000	3$000	2$500	3$000	2$500	3$000	2$000
Guaratinguetá	4$000	3$000	6$000	5$000	3$000	2$000	3$000	2$000	2$400	1$400
Guarehy	(1)	(1)	10$000	8$000	—	—	10$000	8$000	—	—
Guariba	—	—	8$000	—	3$500	—	4$000	—	4$000	—
Guarulhos	8$000	6$000	8$000	6$000	5$000	3$500	5$000	3$500	—	—
Ibitinga	5$000	4$000	7$000	5$000	4$000	3$000	4$000	3$000	4$000	3$000
Igarapava	6$000	5$000	9$000	8$000	4$000	3$000	7$000	6$000	5$000	4$000
Igaratá	—	—	4$000	3$000	3$000	2$000	3$000	2$000	2$500	1$500
Iguape	—	—	7$000	—	—	—	4$000	—	3$000	—
Ipaussú	5$000	3$500	7$500	6$000	5$000	3$500	5$000	3$500	5$000	3$500
Itajuby	8$000	6$000	8$000	6$000	5$000	4$000	4$000	3$000	4$000	3$000
Itanhaem	—	—	7$000	—	3$500	—	4$000	—	3$000	—
Itapetininga	10$000	8$000	9$000	7$000	5$000	3$000	4$000	2$500	—	—
Itapira	4$000	3$000	6$000	5$000	3$500	2$800	3$500	2$800	3$500	2$800
Itapolis	6$000	5$000	7$000	6$000	5$000	4$000	5$000	4$000	4$000	3$000
Itararé	10$000	8$000	12$000	10$000	5$000	3$000	5$000	3$000	5$000	3$000
Itatiba	4$000	3$000	6$000	4$500	4$000	2$500	3$000	2$000	—	—
Itatinga	5$000	4$000	7$000	6$000	4$500	3$500	4$500	3$500	—	—
Ituverava	10$000	8$000	10$000	8$000	5$000	4$000	5$000	4$000	5$000	4$000

(1) O salario é fixado por tarefa.

registradas por occasião do recenseamento de 1 de Setembro de 1920

région rurale à l'occasion du recensement de 1er Septembre 1920

SALARIO DIARIO

SALAIRE JOURNALIER

DERRIBADOR DE MADEIRA — ABATTEUR DE BOIS		FERREIRO — FORGERON		LENHADOR — BUCHERON		OLEIRO — POTIER		TRABALHADOR DE ENXADA — BÊCHEUR					
								Adulto do sexo masculino — Adulte du sexe masculin		Adulto do sexo feminino — Adulte du sexe féminin		De menor idade — Enfant	
Sem sustento — Sans nourriture	Com sustento — Avec nourriture	Sem sustento — Sans nourriture	Com sustento — Avec nourriture	Sem sustento — Sans nourriture	Com sustento — Avec nourriture	Sem sustento — Sans nourriture	Com sustento — Avec nourriture	Sem sustento — Sans nourriture	Com sustento — Avec nourriture	Sem sustento — Sans nourriture	Com sustento — Avec nourriture	Sem sustento — Sans nourriture	Com sustento — Avec nourriture
SÃO PAULO													
ÇÃO — SUITE)													
(1)	(1)	6$500	—	3$500	—	(1)	(1)	3$500	—	3$000	—	2$500	—
—	5$000	8$000	—	6$000	—	—	—	5$000	—	5$000	—	3$000	—
5$000	3$000	12$000	8$000	(1)	(1)	6$000	3$500	4$000	2$500	—	—	—	—
5$000	3$000	5$000	3$000	3$000	1$500	9$000	7$000	3$000	1$500	—	—	—	—
—	—	6$000	—	3$000	—	—	—	2$500	—	1$500	—	1$500	—
3$500	2$500	5$000	4$000	3$000	2$000	4$000	3$000	3$000	2$000	2$000	1$500	1$500	1$000
5$000	4$000	8$000	7$000	5$000	4$000	5$000	4$000	5$000	4$000	3$000	2$000	2$000	1$000
—	—	5$000	—	3$000	—	—	—	3$000	—	2$500	—	1$500	—
3$000	—	7$000	—	3$000	—	4$000	—	3$000	—	2$000	—	1$500	—
6$000	4$000	10$000	8$000	—	—	6$000	4$000	6$000	4$000	6$000	4$000	—	—
3$000	2$000	6$000	—	4$000	3$000	5$000	4$000	2$000	—	1$000	—	$600	—
2$600	1$500	6$000	5$000	(1)	(1)	—	—	2$400	1$400	1$000	$500	1$000	$500
—	—	10$000	8$000	(1)	(1)	(1)	(1)	5$000	3$000	4$000	2$000	2$000	1$000
4$000	—	7$000	—	4$000	—	4$000	—	3$000	—	2$000	—	1$000	—
5$000	3$500	8$000	6$000	5$000	4$000	6$000	4$000	5$000	3$500	3$500	2$000	2$000	1$000
7$000	5$000	8$000	6$000	5$000	4$000	6$000	5$000	4$000	3$000	3$000	2$000	2$000	1$000
6$000	5$000	8$000	7$000	6$000	5$000	8$000	7$000	4$000	3$000	2$000	1$000	1$000	$500
2$500	1$500	—	—	2$500	1$500	—	—	2$500	1$500	1$500	1$000	1$000	$500
4$500	—	7$000	—	4$000	—	5$000	—	—	2$500	—	1$500	—	1$200
5$000	3$500	7$000	5$500	5$000	3$500	6$000	4$500	5$000	3$500	—	—	—	—
5$000	4$000	8$000	6$000	4$000	3$000	7$000	6$000	3$500	2$500	2$000	1$500	1$000	$500
4$500	—	7$000	—	4$000	—	5$000	—	—	2$500	—	1$500	—	1$200
5$000	3$000	9$000	7$000	5$000	4$000	8$000	6$000	4$000	3$000	3$000	2$000	1$500	1$000
—	—	6$000	5$000	3$500	2$800	4$000	3$500	3$500	2$800	2$500	2$000	1$800	—
5$000	4$000	6$000	5$000	4$000	3$000	5$000	4$000	4$000	3$000	3$000	2$000	2$000	1$000
(1)	(1)	5$000	3$000	(1)	(1)	7$000	5$000	5$000	3$000	4$000	2$000	2$000	1$000
—	—	6$000	5$000	3$000	2$000	(1)	(1)	2$500	—	1$500	—	1$000	—
—	—	9$000	8$000	6$000	5$000	(1)	(1)	3$500	2$500	—	—	—	—
8$000	7$000	10$000	8$000	—	—	8$000	7$000	5$000	4$000	4$000	3$000	2$000	1$000

I — Taxas de salario diario de varias profissões na zona rural

Taux de salaire journalier de diverses professions dans la

MUNICIPIOS MUNICIPES	ARADOR LABOUREUR		CARPINTEIRO CHARPENTIER		CARREIRO CHARRETIER (Charretes à boeufs)		CARROCEIRO CHARRETIER (Charretes à chevaux)		CORTADOR DE CANNAS COUPEUR DE CANNE À SUCRE	
	Sem sustento Sans nourriture	Com sustento Avec nourriture	Sem sustento Sans nourriture	Com sustento Avec nourriture	Sem sustento Sans nourriture	Com sustento Avec nourriture	Sem sustento Sans nourriture	Com sustento Avec nourriture	Sem sustento Sans nourriture	Com sustento Avec nourriture
ESTADO DE										
(CONTINUA										
Jaboticabal	5$000	4$000	7$000	6$000	5$000	4$000	5$000	4$000	4$500	3$500
Jacaréhy	3$000	2$500	6$000	5$000	2$500	2$000	2$500	2$000	2$500	—
Jambeiro	—	—	6$000	4$000	—	—	—	—	—	—
Jardinopolis	5$000	4$000	7$000	6$000	4$000	3$000	4$000	3$000	4$000	3$000
Jatahy	4$000	2$500	7$000	5$500	3$000	1$500	3$000	1$500	2$500	1$200
Jundiahy	6$000	4$000	7$000	5$000	5$000	4$000	5$000	4$000	(1)	(1)
Lagoinha	—	—	5$000	4$000	2$500	1$500	—	—	2$500	1$500
Laranjal	4$000	3$000	10$000	—	4$000	—	4$000	—	(1)	(1)
Leme	4$000	—	6$000	—	4$000	—	4$000	—	3$500	—
Limeira	4$000	3$000	8$000	6$500	4$000	3$000	4$000	3$000	3$500	—
Lorena	3$000	2$000	7$000	5$000	2$800	1$600	2$500	—	3$000	—
Mattão	7$000	4$000	9$000	6$000	5$000	3$000	5$000	3$000	—	—
Mineiros	5$000	4$000	12$000	10$000	8$000	6$500	8$000	6$500	5$000	4$000
Mococa	6$000	4$000	10$000	8$000	5$000	3$000	5$000	3$000	—	—
Mogy-Guassú	4$000	2$500	8$000	6$500	3$500	2$000	3$500	2$000	3$500	2$000
Monte Alto	4$000	—	8$000	—	4$000	—	4$000	—	4$000	—
Monte Azul	(1)	(1)	8$000	6$000	6$000	4$000	6$000	4$000	6$000	4$000
Nazareth	—	—	7$000	5$000	4$000	3$000	4$000	3$000	3$000	2$000
Novo Horizonte	8$000	6$000	8$000	6$000	5$000	3$000	5$000	3$000	4$000	2$500
Oleo	5$000	3$500	8$000	6$000	5$000	3$500	5$000	3$500	—	—
Olympia	5$000	4$000	10$000	8$000	6$000	5$000	4$000	3$000	5$000	4$000
Orlandia	6$500	5$000	—	6$000	—	4$000	—	4$000	—	4$000
Ourinhos	7$500	6$000	10$000	8$000	5$000	3$500	5$000	3$500	6$000	4$500
Palmeiras	5$000	4$000	8$000	6$000	4$000	3$000	4$000	3$000	4$000	3$000
Palmital	—	—	10$000	8$000	8$000	6$000	6$000	4$000	6$000	4$000
Pederneiras	7$000	—	8$000	—	—	—	5$000	—	—	—
Pedreira	4$000	2$500	7$000	5$500	—	—	4$000	2$500	—	—
Pennapolis	—	—	10$000	—	5$000	—	5$000	—	5$000	—
Pereiras	(1)	(1)	10$000	8$000	5$000	4$000	4$000	3$000	—	—

(1) O salario é fixado por tarefa.

registradas por occasião do recenseamento de 1 de Setembro de 1920

région rurale à l'occasion du recensement de 1er Septembre 1920

SALARIO DIARIO

SALAIRE JOURNALIER

DERRIBADOR DE MADEIRA ABATTEUR DE BOIS		FERREIRO FORGERON		LENHADOR BUCHERON		OLEIRO POTIER		TRABALHADOR DE ENXADA BÊCHEUR					
								Adulto do sexo masculino Adulte du sexe masculin		*Adulto do sexo feminino* Adulte du sexe féminin		*De menor idade* Enfant	
Sem sustento Sans nourriture	Com sustento Avec nourriture	Sem sustento Sans nourriture	Com sustento Avec nourriture	Sem sustento Sans nourriture	Com sustento Avec nourriture	Sem sustento Sans nourriture	Com sustento Avec nourriture	Sem sustento Sans nourriture	Com sustento Avec nourriture	Sem sustento Sans nourriture	Com sustento Avec nourriture	Sem sustento Sans nourriture	Com sustento Avec nourriture

SÃO PAULO

ÇÃO — SUITE)

(1)	(1)	8$000	7$000	4$500	3$500	5$000	4$000	4$000	3$000	2$000	1$000	1$500	$500
3$000	—	5$000	—	(1)	(1)	5$000	—	3$000	2$000	2$000	1$500	1$500	1$000
—	—	—	—	—	—	—	—	2$000	1$500	1$500	1$000	1$000	$800
7$000	6$000	10$000	9$000	4$000	3$000	6$000	5$000	4$000	—	2$500	—	1$000	—
3$000	1$500	6$000	4$500	(1)	(1)	4$000	2$500	2$500	1$500	1$500	$600	1$500	$600
6$000	5$000	9$000	7$000	(1)	(1)	(1)	(1)	4$500	3$500	3$000	2$000	1$500	1$000
3$000	2$000	—	—	—	—	—	—	2$500	1$500	—	—	1$200	—
3$000	—	—	—	3$000	—	—	—	3$000	2$000	1$500	—	1$000	—
4$500	—	6$000	—	(1)	(1)	4$000	—	3$000	—	—	—	—	—
7$000	6$000	8$000	7$000	4$000	3$000	6$000	5$000	3$500	2$500	2$000	1$500	2$000	1$500
3$000	—	—	—	3$000	—	—	—	2$500	—	1$300	—	$800	—
7$000	5$000	9$000	6$000	(1)	(1)	(1)	(1)	5$000	3$000	3$000	1$500	1$500	$500
—	—	8$000	6$500	—	—	10$000	8$000	5$000	4$000	4$000	3$000	3$000	2$000
6$000	4$000	8$000	5$000	6$000	5$000	8$000	6$000	5$000	4$000	5$000	4$000	2$000	1$500
5$000	3$500	6$000	4$500	4$000	2$500	5$000	3$500	3$500	2$000	—	—	2$000	1$000
5$000	—	10$000	—	(1)	(1)	(1)	(1)	4$000	—	3$000	—	2$000	—
7$000	5$000	8$000	6$000	(1)	(1)	9$000	7$000	6$000	4$000	—	—	3$000	2$000
4$000	2$500	8$000	—	4$000	2$500	4$000	3$000	3$000	2$000	1$500	1$000	1$500	1$000
—	—	8$000	6$000	—	—	8$000	6$000	4$000	2$500	—	—	1$500	1$000
5$000	3$500	—	—	—	—	(1)	(1)	4$500	3$500	3$500	2$500	2$500	1$500
8$000	6$500	8$000	6$500	(1)	(1)	(1)	(1)	4$000	3$000	3$000	2$000	2$000	1$000
—	5$000	—	7$000	—	5$000	—	5$000	—	4$000	—	2$000	—	2$000
7$000	5$500	8$000	6$500	6$000	4$500	6$000	4$500	4$500	3$000	3$000	1$500	1$500	1$000
5$000	4$000	5$000	—	5$000	4$000	5$000	4$000	4$000	3$000	2$000	—	2$000	—
6$000	4$000	10$000	8$000	6$000	4$000	7$000	5$000	6$000	4$000	—	—	—	—
4$000	—	8$000	—	4$000	—	6$000	—	4$000	—	3$000	—	—	—
—	—	6$000	4$500	—	—	5$000	3$500	3$000	1$500	2$000	1$000	1$000	—
6$000	—	8$000	—	(1)	(1)	7$000	—	5$000	—	3$000	—	2$000	—
—	—	—	—	(1)	(1)	(1)	(1)	4$000	3$000	3$000	2$000	2$000	1$500

I — Taxas de salario diario de varias profissões na zona rural

Taux de salaire journalier de diverses professions dans la

MUNICIPIOS MUNICIPES	ARADOR LABOUREUR		CARPINTEIRO CHARPENTIER		CARREIRO CHARRETIER (Charretes à boeufs)		CARROCEIRO CHARRETIER (Charretes à chevaux)		CORTADOR DE CANNAS COUPEUR DE CANNE À SUCRE	
	Sem sustento Sans nourriture	Com sustento Avec nourriture	Sem sustento Sans nourriture	Com sustento Avec nourriture	Sem sustento Sans nourriture	Com sustento Avec nourriture	Sem sustento Sans nourriture	Com sustento Avec nourriture	Sem sustento Sans nourriture	Com sustento Avec nourriture
ESTADO DE (CONTINUA										
Piedade	—	—	8$000	6$000	4$000	2$500	4$000	2$500	—	—
Pilar	—	—	8$000	6$000	3$000	2$000	3$000	2$000	—	—
Pindamonhangaba	3$000	—	7$000	—	3$000	—	3$000	—	2$800	—
Pinheiros	—	—	6$000	5$000	2$800	1$500	2$500	1$500	2$000	1$000
Piquete	3$000	2$000	6$000	5$000	3$000	2$000	3$000	2$000	(1)	(1)
Piracaia	4$500	3$500	6$500	5$500	3$000	2$000	4$000	3$000	2$500	2$000
Piracicaba	4$000	3$000	7$000	6$000	4$000	3$000	4$000	3$000	4$000	3$000
Pirajá	(1)	(1)	10$000	—	6$000	—	5$000	—	5$000	—
Pirajuhy	—	—	10$000	—	4$000	—	4$000	—	5$000	—
Pirassununga	5$000	3$500	8$000	6$500	3$000	2$000	3$000	2$000	3$000	2$000
Piratininga	9$000	—	9$000	—	5$000	—	5$000	—	—	—
Pitangueiras	6$000	5$000	10$000	8$000	5$000	4$000	5$000	4$000	5$000	4$000
Platina	—	—	10$000	—	5$000	—	—	—	—	4$000
Porto Feliz	5$000	3$500	8$000	6$000	4$500	3$000	4$500	3$000	(1)	(1)
Porto Ferreira	(1)	(1)	7$000	—	5$000	3$500	5$000	3$500	5$000	3$500
Queluz	5$000	4$000	8$000	7$000	4$000	3$000	4$000	3$000	3$000	2$000
Redempção	3$800	2$500	6$000	5$000	3$000	2$000	3$000	2$000	—	—
Ribeira	—	—	7$000	5$000	—	—	—	—	4$000	3$000
Ribeirão Bonito	5$000	4$000	7$000	6$000	5$000	4$000	4$500	3$500	4$000	3$000
Ribeirão Branco	—	—	6$000	—	3$000	2$000	3$000	2$000	—	—
Ribeirão Preto	6$500	5$000	10$000	—	6$000	5$000	6$500	5$000	5$000	4$000
Rio Bonito	5$500	4$000	8$000	6$000	4$000	3$000	4$000	3$000	3$500	2$500
Rio Claro	4$000	—	6$000	—	3$500	—	3$000	—	—	—
Rio das Pedras	10$000	8$000	10$000	8$000	4$500	4$000	5$000	4$000	4$000	3$000
Rio Preto	7$000	6$000	10$000	8$000	5$500	4$000	5$000	4$000	—	—
Salto	7$000	5$000	8$000	6$000	5$000	3$500	5$000	3$500	5$000	3$500
Salto Grande do Paranapanema	—	—	10$000	—	6$000	—	6$000	—	—	—
Santa Adelia	5$000	4$000	8$000	7$000	5$000	4$000	5$000	4$000	5$000	4$000
Santa Barbara	5$000	4$000	8$000	6$000	4$000	3$000	4$000	3$000	(1)	(1)
Santa Barbara do Rio Pardo	7$000	5$000	8$000	6$000	7$000	5$000	7$000	5$000	5$000	4$000
Santa Branca	3$000	2$000	6$000	—	2$000	1$500	2$000	1$500	2$500	—
Santa Cruz da Conceição	5$000	3$000	7$000	5$000	4$000	2$500	4$000	2$500	4$000	2$500
Santa Rita do Passa Quatro	6$500	5$000	7$500	6$000	4$000	3$000	4$000	3$000	4$000	3$000
Santa Rosa	5$000	—	7$000	—	4$000	—	4$000	—	4$000	—

(1) O salario é fixado por tarefa.

registradas por occasião do recenseamento de 1 de Setembro de 1920

région rurale à l'occasion du recensement de 1er Septembre 1920

SALARIO DIARIO

SALAIRE JOURNALIER

DERRIBADOR DE MADEIRA — ABATTEUR DE BOIS		FERREIRO — FORGERON		LENHADOR — BUCHERON		OLEIRO — POTIER		TRABALHADOR DE ENXADA — BÊCHEUR					
								Adulto do sexo masculino — Adulte du sexe masculin		Adulto do sexo feminino — Adulte du sexe féminin		De menor idade — Enfant	
Sem sustento — Sans nourriture	Com sustento — Avec nourriture	Sem sustento — Sans nourriture	Com sustento — Avec nourriture	Sem sustento — Sans nourriture	Com sustento — Avec nourriture	Sem sustento — Sans nourriture	Com sustento — Avec nourriture	Sem sustento — Sans nourriture	Com sustento — Avec nourriture	Sem sustento — Sans nourriture	Com sustento — Avec nourriture	Sem sustento — Sans nourriture	Com sustento — Avec nourriture
5$000	3$000	7$000	5$000	4$000	3$000	4$000	2$500	3$500	2$000	2$500	1$500	2$000	1$000
6$000	5$000	10$000	8$000	4$000	3$000	4$000	3$000	3$000	2$500	2$500	2$000	2$000	1$500
5$000	—	8$000	—	(1)	(1)	(1)	(1)	2$800	—	1$600	—	1$000	—
3$000	2$000	5$000	4$000	3$000	2$000	—	—	2$000	1$000	1$000	$500	1$000	$500
5$000	4$000	5$000	—	(1)	(1)	(1)	(1)	2$500	—	1$500	—	1$000	—
3$500	2$500	—	—	(1)	(1)	—	—	2$500	2$000	2$000	1$500	1$500	1$000
4$000	3$000	6$000	5$000	4$000	3$000	4$000	3$000	4$000	3$000	3$000	2$000	2$000	1$000
6$000	—	7$000	—	(1)	(1)	(1)	(1)	5$000	—	—	—	3$000	—
7$000	—	8$000	—	(1)	(1)	(1)	(1)	5$000	—	3$000	—	2$000	—
4$000	2$000	8$000	6$500	3$000	2$000	—	—	3$000	1$800	2$500	1$300	2$000	1$000
4$500	—	7$000	—	(1)	(1)	8$000	—	4$000	—	3$000	—	—	—
6$000	5$000	10$000	9$000	(1)	(1)	8$000	6$000	5$000	4$000	3$000	2$000	2$000	1$500
—	5$000	8$000	—	—	—	8$000	—	—	4$000	—	—	—	—
7$000	5$500	7$000	5$500	—	—	6$000	4$500	5$000	3$000	—	—	—	—
5$000	3$500	10$000	8$500	5$000	3$500	5$000	3$500	4$000	2$500	3$500	2$000	2$000	1$000
4$000	3$000	10$000	8$000	3$500	2$500	5$500	4$500	3$000	2$000	1$500	1$000	1$500	1$000
—	—	—	—	3$500	2$500	(1)	(1)	2$500	1$700	2$000	1$400	1$500	$800
4$000	3$000	6$000	4$000	4$000	3$000	6$000	4$000	3$000	2$000	2$000	1$500	1$600	1$000
6$000	5$000	8$000	7$000	6$000	5$000	5$000	4$000	5$000	4$000	3$000	2$000	2$000	1$000
—	3$000	6$000	—	--	2$500	6$000	—	—	3$000	—	2$000	—	1$500
5$000	—	10$000	—	(1)	(1)	8$000	—	4$000	—	—	—	2$500	—
4$000	3$000	10$000	8$000	(1)	(1)	(1)	(1)	3$500	2$500	3$000	2$000	3$000	2$000
—	—	—	—	—	—	—	—	3$000	—	—	—	—	—
—	—	6$000	4$500	—	—	—	—	4$500	3$000	—	—	1$000	$800
5$500	4$000	8$500	7$000	5$500	4$000	(1)	(1)	5$000	3$000	—	—	—	—
7$000	5$000	9$000	7$000	(1)	(1)	6$000	4$000	5$000	3$500	—	—	—	—
(1)	(1)	—	—	(1)	(1)	—	—	5$000	—	—	—	—	—
6$000	5$000	10$000	8$000	5$000	4$000	8$000	7$000	5$000	4$000	3$000	2$000	2$000	1$000
—	—	10$000	8$000	(1)	(1)	5$000	4$000	3$000	2$000	2$000	1$000	1$500	1$000
7$000	5$000	8$000	6$000	—	—	7$000	5$000	6$000	4$000	5$000	3$000	2$500	1$500
2$500	—	6$000	—	(1)	(1)	—	—	2$000	1$500	1$500	1$000	1$000	$800
5$000	3$000	8$000	5$000	4$000	2$500	5$000	3$000	3$500	2$000	2$500	1$500	2$000	1$000
4$000	3$000	—	—	4$000	3$000	—	—	4$000	3$000	2$500	1$500	1$000	$500
—	—	8$000	—	(1)	(1)	7$000	—	4$000	—	2$500	—	1$500	—

SÃO PAULO

ÇÃO — SUITE)

I — Taxas de salario diario de varias profissões na zona rural

Taux de salaire journalier de diverses professions dans la

MUNICIPIOS MUNICIPES	ARADOR LABOUREUR		CARPINTEIRO CHARPENTIER		CARREIRO CHARRETIER (Charretes à boeufs)		CARROCEIRO CHARRETIER (Charretes à chevaux)		CORTADOR DE CANNAS COUPEUR DE CANNE À SUCRE	
	Sem sustento Sans nourriture	Com sustento Avec nourriture	Sem sustento Sans nourriture	Com sustento Avec nourriture	Sem sustento Sans nourriture	Com sustento Avec nourriture	Sem sustento Sans nourriture	Com sustento Avec nourriture	Sem sustento Sans nourriture	Com sustento Avec nourriture
ESTADO DE										
(CONCLU										
Santo Antonio da Bôa Vista	—	—	8$000	6$000	5$000	3$000	(1)	(1)	—	—
São Bernardo	4$500	—	8$000	—	5$000	—	5$000	—	4$500	—
São Carlos	4$500	4$000	7$000	5$500	4$500	3$500	4$500	3$500	5$500	4$500
São João da Bôa Vista	3$500	2$500	6$000	—	3$500	2$500	3$500	2$500	4$000	—
São João da Bocaina	5$000	3$500	8$000	6$500	4$000	2$500	4$000	2$500	—	—
São Joaquim	8$000	7$000	9$000	8$000	5$000	4$000	5$000	4$000	4$000	—
São José do Barreiro	5$000	3$000	6$000	4$000	3$500	2$000	—	—	3$000	1$500
São José do Rio Pardo	3$500	—	6$000	—	3$500	—	3$500	—	—	—
São Luiz do Parahytinga	—	—	6$000	4$000	2$000	1$200	2$000	1$200	2$000	1$200
São Manoel	8$000	—	9$000	—	—	—	5$000	—	—	—
São Paulo	4$000	—	8$500	—	4$000	—	4$000	—	4$500	—
São Pedro	5$000	4$000	8$000	7$000	4$000	3$000	4$000	3$000	—	—
São Roque	—	—	8$000	6$500	4$500	3$000	4$500	3$000	4$500	3$000
São Simão	4$000	—	7$000	—	4$000	—	4$000	—	—	—
São Vicente	—	—	6$500	—	—	—	6$000	—	5$000	—
Serra Negra	4$000	3$000	6$000	5$000	2$300	1$700	2$500	1$700	—	—
Soccorro	6$000	5$000	6$000	5$000	4$000	3$000	4$000	3$000	3$000	2$000
Tabapuan	6$000	4$000	8$000	—	—	4$000	—	4$000	—	4$000
Tambahú	6$000	5$000	5$000	4$000	3$500	3$000	3$500	3$000	—	—
Taubaté	3$500	2$500	7$000	5$000	3$000	2$000	3$000	2$000	—	—
Tieté	3$500	2$500	8$000	6$000	3$500	2$500	3$500	2$500	3$500	2$500
Tremembé	4$000	—	8$000	—	3$000	—	3$000	—	—	—
Viradouro	(1)	(1)	8$000	6$000	4$500	3$000	4$500	3$000	4$000	3$000
Xiririca	—	—	7$000	—	—	—	4$000	—	3$000	—
Ytú	7$500	6$000	10$000	8$000	4$500	3$000	4$500	3$000	2$000	—
ESTADO DE										
Annapolis	—	—	4$000	3$000	2$000	1$500	—	—	2$000	—
Aquidaban	—	—	4$000	—	2$000	—	—	—	2$000	—
Aracajú	3$000	—	5$000	—	4$000	—	2$000	—	2$000	—
Arauá	—	—	5$000	—	2$000	—	—	—	2$500	—
Buquim	—	—	5$000	—	2$000	—	2$000	—	2$000	—
Campo do Britto	1$500	1$000	4$000	3$000	2$000	1$500	—	—	2$000	1$500
Campos	2$000	1$500	5$000	4$000	2$000	1$500	3$000	2$000	2$000	—

(1) O salario é fixado por tarefa.

registradas por occasião do recenseamento de 1 de Setembro de 1920

région rurale à l'occasion du recensement de 1er Septembre 1920

SALARIO DIARIO

SALAIRE JOURNALIER

DERRIBADOR DE MADEIRA / ABATTEUR DE BOIS		FERREIRO / FORGERON		LENHADOR / BUCHERON		OLEIRO / POTIER		TRABALHADOR DE ENXADA / BÊCHEUR					
								Adulto do sexo masculino / Adulte du sexe masculin		Adulto do sexo feminino / Adulte du sexe féminin		De menor idade / Enfant	
Sem sustento / Sans nourriture	Com sustento / Avec nourriture	Sem sustento / Sans nourriture	Com sustento / Avec nourriture	Sem sustento / Sans nourriture	Com sustento / Avec nourriture	Sem sustento / Sans nourriture	Com sustento / Avec nourriture	Sem sustento / Sans nourriture	Com sustento / Avec nourriture	Sem sustento / Sans nourriture	Com sustento / Avec nourriture	Sem sustento / Sans nourriture	Com sustento / Avec nourriture
SÃO PAULO													
SÃO—FIN)													
5$000	3$000	6$000	4$000	5$000	3$500	8$000	6$000	5$000	3$000	—	1$500	—	1$000
5$500	—	7$000	—	6$000	—	6$000	—	4$500	—	—	—	—	—
5$500	4$500	7$000	5$500	5$500	4$500	6$000	5$000	4$000	—	3$500	—	2$500	—
4$000	—	6$000	—	(1)	(1)	(1)	(1)	3$000	—	—	—	2$000	—
4$000	2$500	8$000	6$500	4$000	2$500	4$000	2$500	4$000	2$500	—	—	2$000	1$200
4$000	3$000	7$000	6$000	(1)	(1)	4$000	3$000	4$000	—	3$000	—	2$000	—
4$000	2$500	10$000	8$000	—	—	—	—	3$000	1$500	2$000	1$000	1$000	$500
4$000	—	6$000	—	4$000	—	5$000	—	—	—	—	—	—	—
2$000	1$200	—	—	2$500	2$000	—	—	2$000	1$200	1$500	1$000	1$000	$700
5$500	—	7$000	—	—	—	8$000	—	5$000	—	3$000	—	—	—
5$000	—	8$000	—	5$000	—	—	3$000	4$000	—	2$500	—	2$000	—
5$000	4$000	6$000	5$000	4$000	3$000	6$000	5$000	4$000	3$000	3$000	2$000	2$000	1$000
4$500	3$000	8$000	6$500	4$500	3$000	4$500	3$000	4$000	2$500	3$000	1$500	2$500	1$000
6$000	—	7$000	—	(1)	(1)	(1)	(1)	4$000	—	3$000	—	2$000	—
4$500	—	7$000	—	5$000	—	6$000	—	—	4$000	—	3$000	—	2$000
4$500	3$000	7$000	5$000	3$500	2$500	5$000	4$000	3$500	2$500	2$500	1$500	2$000	1$000
4$000	3$000	7$000	6$000	4$000	3$000	4$000	3$000	3$000	2$000	2$000	1$000	1$500	1$000
—	5$000	8$000	—	6$000	—	—	5$000	5$000	—	3$000	—	2$000	—
5$000	4$000	6$000	5$000	4$000	3$000	5$000	4$000	5$000	4$000	3$500	3$000	2$000	1$000
—	—	6$000	5$000	(1)	(1)	4$000	3$000	2$800	1$800	2$000	1$200	1$500	$800
6$000	4$000	10$000	8$000	3$500	2$500	6$000	5$000	3$000	—	2$000	—	—	—
5$000	—	—	—	5$000	—	5$000	—	3$000	—	2$000	—	1$500	—
5$000	3$500	8$000	6$000	4$500	3$500	5$000	3$500	4$500	3$500	3$000	2$000	2$500	1$500
4$000	—	7$000	—	4$000	—	5$000	—	—	2$500	—	1$500	—	1$200
4$000	—	10$000	8$000	—	—	—	—	5$000	4$000	3$000	2$000	2$500	1$500
SERGIPE													
—	—	5$000	4$000	(1)	(1)	4$000	3$000	2$500	2$000	1$500	1$000	1$500	1$000
—	—	—	—	2$000	—	—	—	1$500	—	1$000	—	$600	—
2$500	—	5$000	—	2$500	—	2$000	—	2$500	—	1$500	—	1$000	—
3$000	—	6$000	—	3$000	—	(1)	(1)	2$000	—	1$200	—	$800	—
3$500	—	6$000	—	2$000	—	4$000	—	2$000	—	1$500	—	$800	—
3$000	2$000	5$000	4$000	1$500	1$000	4$000	3$000	2$000	1$500	1$500	1$000	1$500	1$000
2$000	—	2$000	—	2$000	—	2$000	1$000	2$000	1$000	1$000	—	$500	—

I — Taxas de salario diario de varias profissões na zona rural

Taux de salaire journalier de diverses professions dans la

MUNICIPIOS MUNICIPES	ARADOR LABOUREUR		CARPINTEIRO CHARPENTIER		CARREIRO CHARRETIER (Charretes à boeufs)		CARROCEIRO CHARRETIER (Charretes à chevaux)		CORTADOR DE CANNAS COUPEUR DE CANNE À SUCRE	
	Sem sustento Sans nourriture	Com sustento Avec nourriture	Sem sustento Sans nourriture	Com sustento Avec nourriture	Sem sustento Sans nourriture	Com sustento Avec nourriture	Sem sustento Sans nourriture	Com sustento Avec nourriture	Sem sustento Sans nourriture	Com sustento Avec nourriture
ESTADO DE										
(CONCLU										
Capella	3$000	2$000	4$000	3$000	3$000	2$000	—	—	(1)	(1)
Divina Pastora	3$000	—	5$000	—	2$000	—	—	—	(1)	(1)
Espirito Santo	—	—	5$000	3$500	1$200	$500	—	—	(1)	(1)
Estancia	—	—	5$000	—	2$000	—	2$500	—	3$500	—
Garará	—	—	5$000	—	3$000	—	—	—	—	—
Itabaiana	—	—	6$000	4$000	3$000	2$000	—	—	—	—
Itabaianinha	—	—	8$000	5$000	7$000	5$000	—	—	2$000	1$500
Itaporanga	3$000	2$000	5$000	3$500	2$500	1$500	2$500	1$500	2$800	—
Japaratuba	3$000	—	4$000	—	2$000	—	2$000	—	2$000	—
Lagarto	—	—	5$000	3$000	2$000	1$500	2$000	1$500	1$500	1$000
Laranjeiras	2$500	—	6$000	—	2$500	—	2$500	—	(1)	(1)
Maroim	2$500	—	4$000	—	2$500	—	3$000	—	2$000	—
Nossa Senhora das Dôres	—	—	5$000	3$500	2$500	1$500	—	—	—	—
Pacatuba	—	—	5$000	3$500	2$000	1$500	—	—	1$500	1$000
Porto da Folha	—	—	6$000	—	3$000	—	—	—	—	—
Propriá	—	—	6$000	—	2$000	—	2$000	—	1$000	—
Riachão	—	—	5$000	3$500	2$000	1$200	—	—	2$000	1$200
Riachuelo	3$000	—	8$000	—	2$500	—	2$000	—	2$000	—
Santa Luzia	—	—	5$500	—	2$500	—	2$000	—	2$200	—
Santo Amaro	—	—	—	—	2$500	1$500	—	—	2$500	1$500
São Christovão	—	5$000	—	5$000	—	2$000	—	2$000	—	3$000
São Paulo	—	—	—	—	—	—	—	—	—	—
Siriry	5$000	—	5$000	—	2$500	—	—	—	—	—
Soccorro	—	—	5$000	—	2$500	—	2$500	—	2$000	—
Villa Christina	—	—	4$000	3$000	1$500	—	—	—	1$500	—
Villa Nova	—	—	—	—	4$000	3$000	—	—	3$000	2$000
TERRITORIO										
Cruzeiro do Sul	—	—	10$000	6$000	—	—	—	—	4$000	2$000
Senna Madureira	10$000	5$000	20$000	15$000	10$000	6$000	10$000	6$000	10$000	6$000

(1) O salario é fixado por tarefa.

registradas por occasião do recenseamento de 1 de Setembro de 1920

région rurale à l'occasion du recensement de 1er Septembre 1920

SALARIO DIARIO

SALAIRE JOURNALIER

DERRIBADOR DE MADEIRA — ABATTEUR DE BOIS		FERREIRO — FORGERON		LENHADOR — BUCHERON		OLEIRO — POTIER		TRABALHADOR DE ENXADA — BÊCHEUR					
								Adulto do sexo masculino — Adulte du sexe masculin		Adulto do sexo feminino — Adulte du sexe féminin		De menor idade — Enfant	
Sem sustento — Sans nourriture	Com sustento — Avec nourriture	Sem sustento — Sans nourriture	Com sustento — Avec nourriture	Sem sustento — Sans nourriture	Com sustento — Avec nourriture	Sem sustento — Sans nourriture	Com sustento — Avec nourriture	Sem sustento — Sans nourriture	Com sustento — Avec nourriture	Sem sustento — Sans nourriture	Com sustento — Avec nourriture	Sem sustento — Sans nourriture	Com sustento — Avec nourriture
SERGIPE													
SÃO — FIN)													
—	—	5$000	4$000	(1)	(1)	2$500	1$500	2$000	1$000	1$000	$600	1$000	$600
—	—	8$000	—	(1)	(1)	3$000	—	2$000	—	1$200	—	$800	—
2$000	1$000	6$000	3$500	(1)	(1)	(1)	(1)	1$500	—	$900	—	$500	—
3$000	—	6$000	—	3$000	—	4$500	—	2$500	—	1$500	—	1$000	—
3$000	—	8$000	—	(1)	(1)	3$000	—	2$000	—	1$200	—	$800	—
3$000	2$000	6$000	4$000	3$000	2$000	5$000	3$500	2$000	1$500	1$000	$700	$800	$500
2$000	1$500	10$000	8$000	2$000	1$500	3$000	2$000	2$000	1$500	1$500	1$000	1$000	$800
3$000	—	5$000	—	3$000	—	3$000	—	2$000	—	1$000	—	1$000	—
3$000	—	4$000	—	2$500	—	(1)	(1)	1$500	—	1$000	—	$800	—
3$000	2$500	5$000	3$000	—	—	3$000	2$000	2$000	1$500	1$000	$700	$800	$500
3$000	—	6$000	—	(1)	(1)	3$000	—	4$000	—	1$500	—	1$200	—
4$000	—	5$000	—	(1)	(1)	5$000	—	2$500	—	1$500	—	$800	—
2$000	1$200	3$500	2$500	2$000	1$500	3$000	2$000	2$500	2$000	1$500	1$000	1$500	1$000
2$000	1$500	5$000	3$500	2$000	1$500	3$000	2$000	1$500	1$000	1$000	$600	$800	$500
3$000	—	6$000	—	2$000	—	3$500	—	1$200	—	—	—	$700	—
2$000	—	—	—	—	—	—	—	2$000	—	1$200	—	$700	—
2$500	1$500	6$000	4$500	2$000	1$400	4$000	3$000	2$000	1$400	1$000	$600	$800	$500
4$000	—	6$000	—	2$500	—	3$500	—	2$500	—	1$000	—	$800	—
2$200	—	4$500	—	2$200	—	—	—	2$200	—	1$400	—	1$000	—
4$000	3$000	—	—	2$500	1$500	4$000	3$000	2$000	1$000	1$200	$800	1$000	$500
—	4$000	—	5$000	—	4$000	—	3$000	—	3$000	—	2$000	—	1$500
—	—	—	—	—	—	—	—	2$500	1$500	1$300	$500	$800	$500
4$000	—	5$000	—	—	—	—	—	2$500	—	1$200	—	1$200	—
2$000	—	—	—	2$000	—	3$500	—	2$000	—	1$200	—	1$000	—
1$500	—	5$000	4$000	1$500	—	—	—	1$500	—	$600	—	$500	—
4$000	3$000	5$000	4$000	3$800	3$000	5$000	4$000	3$300	2$500	2$200	1$500	1$500	1$000
DO ACRE													
5$000	2$000	10$000	6$000	4$000	2$000	4$000	2$000	4$000	2$000	—	—	—	—
10$000	6$000	20$000	15$000	10$000	6$000	10$000	6$000	10$000	6$000	—	—	5$000	3$000

II — Taxas de salario diario de outras profissões, na zona rural, não incluidas no quadro I referente ao recenseamento de 1 de Setembro de 1920

Taux de salaire journalier d'autres professions dans la région rurale non comprises dans le tableau I concernant le recensement du 1er Septembre 1920

MUNICIPIOS MUNICIPES	SALARIO DIARIO SALAIRE JOURNALIER									
	PEDREIRO MAÇON		ROÇADOR DE MATTO ABATTEUR DE BUISSON		ORDENHADOR GARÇON LAITIER		TROPEIRO MULETIER		VAQUEIRO VACHER	
	Sem sustento Sans nourriture	Com sustento Avec nourriture	Sem sustento Sans nourriture	Com sustento Avec nourriture	Sem sustento Sans nourriture	Com sustento Avec nourriture	Sem sustento Sans nourriture	Com sustento Avec nourriture	Sem sustento Sans nourriture	Com sustento Avec nourriture
ESTADO DE ALAGÔAS										
Agua Branca	4$000	3$000	1$200	$800	—	—	1$500	1$000	(1)	—
Anadia	6$000	—	2$000	—	1$000	—	3$000	—	1$500	—
Bello Monte	5$000	—	2$000	—	—	—	—	—	—	—
Leopoldina	6$000	—	2$000	—	—	—	3$000	—	—	—
Limoeiro	4$000	—	2$000	—	—	—	(1)	—	1$500	—
Maceió	5$000	—	1$800	—	2$000	—	2$200	—	3$000	—
Maragogy	4$000	—	1$800	—	—	—	2$000	—	—	—
Muricy	8$000	—	2$500	—	2$500	—	2$000	—	3$000	—
Palmeira dos Indios	6$000	—	2$000	—	1$000	—	3$000	—	5$000	—
Pão de Assucar	5$000	—	1$800	—	—	—	—	—	(1)	—
Paulo Affonso	6$000	4$000	1$200	$800	—	—	5$000	3$500	3$000	2$000
Penedo	5$000	—	2$000	—	1$600	—	(1)	—	(1)	—
Pilar	5$000	—	2$000	—	2$500	—	2$000	—	3$000	—
Piranhas	5$000	—	1$500	—	—	—	—	—	(1)	—
Porto Calvo	5$000	—	2$500	—	—	—	4$000	—	3$000	—
Porto de Pedras	5$000	—	3$000	—	—	—	4$000	—	3$000	—
Porto Real do Collegio	7$000	—	2$500	—	—	—	(1)	—	(1)	—
Sant'Anna do Ipanema	6$000	—	1$500	—	—	—	—	—	(1)	—
Santa Luzia do Norte	4$000	—	1$800	—	2$000	—	1$800	—	2$500	—
São Braz	8$000	6$000	2$500	1$500	—	—	(1)	—	(1)	—
São José da Lage	5$000	—	2$000	—	—	—	(1)	—	4$000	—
São Luiz do Quitunde	3$500	—	1$500	—	—	—	1$500	—	—	—
São Miguel de Campos	6$000	—	2$000	—	—	—	2$000	—	2$000	—
Traipú	6$000	—	1$500	—	—	—	—	—	(1)	—
Triumpho	8$000	—	2$500	—	—	—	(1)	—	(1)	—
União	5$000	—	2$000	—	1$000	—	2$000	—	2$000	—
Victoria	6$000	—	2$500	—	2$000	—	5$000	—	5$000	—

(1) O salario é fixado por tarefa.



Instituto de Hygiene — Pelotas — Estado do Rio Grande do Sul

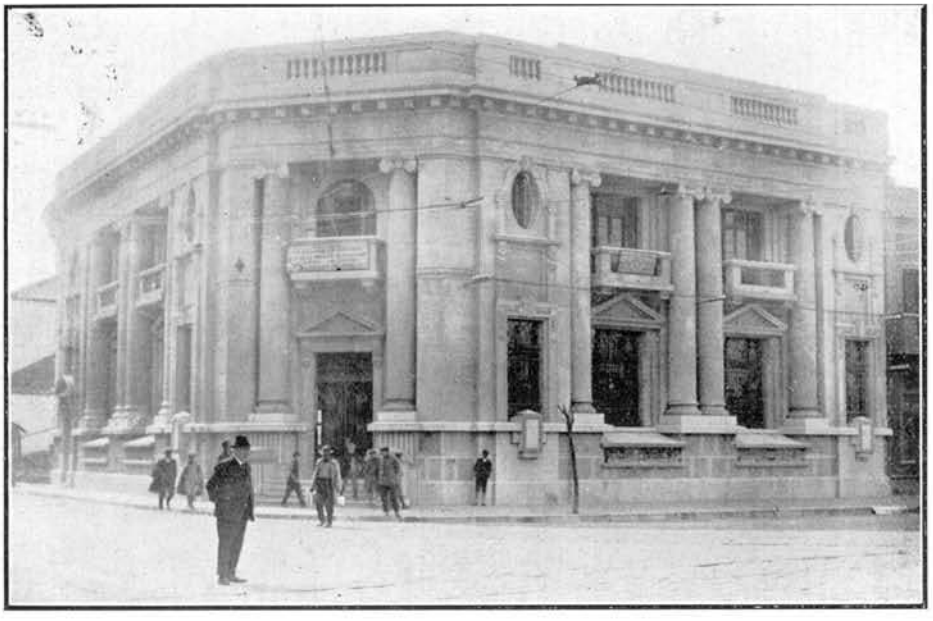

Theatro Guarany — Pelotas — Estado do Rio Grande do Sul

II — Taxas de salario diario de outras profissões, na zona rural, não incluidas no quadro I referente ao recenseamento de 1 de Setembro de 1920

Taux de salaire journalier d'autres professions dans la région rurale non comprises dans le tableau I concernant le recensement du 1er Septembre 1920

MUNICIPIOS MUNICIPES	SALARIO DIARIO SALAIRE JOURNALIER									
	PEDREIRO MAÇON		ROÇADOR DE MATTO ABATTEUR DE BUISSON		ORDENHADOR GARÇON LAITIER		TROPEIRO MULETIER		VAQUEIRO VACHER	
	Sem sustento Sans nourriture	Com sustento Avec nourriture	Sem sustento Sans nourriture	Com sustento Avec nourriture	Sem sustento Sans nourriture	Com sustento Avec nourriture	Sem sustento Sans nourriture	Com sustento Avec nourriture	Sem sustento Sans nourriture	Com sustento Avec nourriture
ESTADO DO AMAZONAS										
Barcellos	8$000	5$000	5$000	2$000	—	—	—	—	—	—
Barreirinha	5$000	3$000	3$000	1$500	—	—	—	—	—	—
Benjamin Constant	—	—	—	5$000	—	—	—	—	—	—
Bôa Vista do Rio Branco	10$000	—	5$000	—	5$000	—	5$000	—	3$000	—
Borba	5$000	—	3$000	—	—	—	—	—	—	—
Canutama	—	—	4$000	2$000	—	—	—	—	—	—
Carauary	8$000	6$000	4$000	3$000	—	—	—	—	—	—
Coary	8$000	—	3$000	—	—	—	—	—	—	—
Codajás	5$000	4$000	4$000	3$000	—	—	—	—	—	—
Floriano Peixoto	10$000	7$000	5$000	3$000	—	—	6$000	4$000	—	—
Foute Bôa	10$000	8$000	3$000	2$000	—	—	—	—	—	—
Humaytá	6$000	—	4$000	2$500	—	—	—	—	—	—
Itacoatiara	10$000	8$000	—	—	—	—	—	—	—	2$500
Lábrea	10$000	8$000	4$000	3$000	2$000	1$500	—	—	—	—
Manacapurú	8$000	6$000	2$500	2$000	—	—	—	—	—	—
Manáos	6$000	3$500	3$000	1$500	4$000	2$500	4$000	2$500	5$000	2$500
Manicoré	8$000	6$000	3$000	1$000	—	—	—	—	—	—
Maués	9$000	—	3$000	—	—	—	—	—	3$000	—
Moura	—	—	4$000	2$000	—	—	—	—	—	—
Parintins	6$000	4$000	3$000	2$000	—	—	—	—	2$500	1$500
Porto Velho	10$000	8$000	6$000	3$000	6$000	3$000	6$000	3$000	5$000	2$000
São Felippe	8$000	6$000	4$000	3$000	—	—	—	—	—	—
São Gabriel	9$000	6$000	3$500	2$000	—	—	—	—	—	—
São Paulo de Olivença	—	—	3$000	—	—	—	—	—	—	—
Silves	—	—	2$000	1$500	—	—	—	—	—	—
Teffé	6$000	—	3$000	—	—	—	—	—	(1)	—
Urucará	—	—	3$000	2$000	—	—	—	—	3$000	2$000
Urucurituba	7$000	—	3$000	2$000	—	—	—	—	—	—

(1) O salario é fixado por tarefa.

II — Taxas de salario diario de outras profissões, na zona rural, não incluidas do quadro I referente ao recenseamento de 1 de Setembro de 1920

Taux de salaire journalier d'autres professions dans la région rurale non comprises dans le tableau I concernant le recensement du 1er Septembre 1920

MUNICIPIOS MUNICIPES	SALARIO DIARIO SALAIRE JOURNALIER									
	PEDREIRO MAÇON		ROÇADOR DE MATTO ABATTEUR DE BUISSON		ORDENHADOR GARÇON LAITIER		TROPEIRO MULETIER		VAQUEIRO VACHER	
	Sem sustento Sans nourriture	Com sustento Avec nourriture	Sem sustento Sans nourriture	Com sustento Avec nourriture	Sem sustento Sans nourriture	Com sustento Avec nourriture	Sem sustento Sans nourriture	Com sustento Avec nourriture	Sem sustento Sans nourriture	Com sustento Avec nourriture
ESTADO DA BAHIA										
Abrantes	4$000	—	2$000	—	2$000	—	3$000	—	1$500	—
Affonso Penna	4$000	—	1$500	—	—	—	2$000	—	(1)	—
Alagoinhas	5$000	—	2$000	—	2$000	—	2$500	—	1$000	—
Alcobaça	6$000	—	4$000	2$000	—	—	(1)	—	(1)	—
Amargosa	5$000	—	2$500	—	2$000	—	5$000	—	(1)	—
Andarahy	8$000	—	2$500	—	2$000	—	2$000	—	2$000	—
Angical	3$000	2$500	1$500	1$000	—	—	1$500	1$000	(1)	—
Aratuhype	5$000	—	2$000	—	—	—	3$000	—	—	—
Areia	5$000	—	2$500	—	2$000	—	5$000	—	(1)	—
Barracão	5$000	3$000	(1)	—	—	—	5$000	4$000	(1)	—
Barra do Rio Grande	5$000	3$000	2$000	1$500	—	—	(1)	—	(1)	—
Bom Jesus da Lapa	5$000	3$000	1$500	1$000	1$500	1$000	1$500	1$000	1$000	$800
Bom Jesus dos Meiras	8$000	5$000	2$500	1$500	—	—	—	2$000	3$000	—
Brotas de Macahubas	3$500	—	1$000	$800	—	—	2$500	2$000	(1)	—
Cachoeira da Abbadia	5$000	3$000	(1)	—	—	—	5$000	4$000	(1)	—
Caculé	5$000	—	2$000	—	—	—	2$500	—	(1)	—
Caetité	5$000	—	2$000	—	—	—	2$500	—	(1)	—
Campo Formoso	4$000	—	1$500	—	—	—	—	1$000	1$000	—
Campo Largo	5$000	4$000	1$500	1$000	—	—	2$500	2$000	(1)	—
Capivary	5$000	4$000	2$000	1$500	—	—	2$000	1$500	—	—
Caravellas	6$000	—	4$000	2$000	—	—	(1)	—	(1)	—
Carinhanha	3$500	3$000	1$500	1$000	2$000	1$500	2$000	1$500	2$000	1$500
Castro Alves	5$000	—	2$000	—	2$000	—	3$000	—	(1)	—
Cayrú	5$000	—	3$000	—	2$000	—	—	—	—	—
Chique-Chique	5$000	3$000	2$000	1$500	—	—	—	—	(1)	—
Cicero Dantas	6$000	5$000	2$000	1$500	1$500	1$000	2$000	1$500	(1)	—
Conceição do Coité	6$000	4$000	2$000	1$200	—	—	2$000	1$500	2$000	1$500
Conde	6$000	4$000	2$000	1$200	—	—	2$500	1$500	(1)	—
Condeúba	10$000	—	2$000	—	—	—	—	2$000	3$000	—
Coração de Maria	5$000	3$500	—	—	—	—	(1)	—	3$500	2$000

(1) O salario é fixado por tarefa.

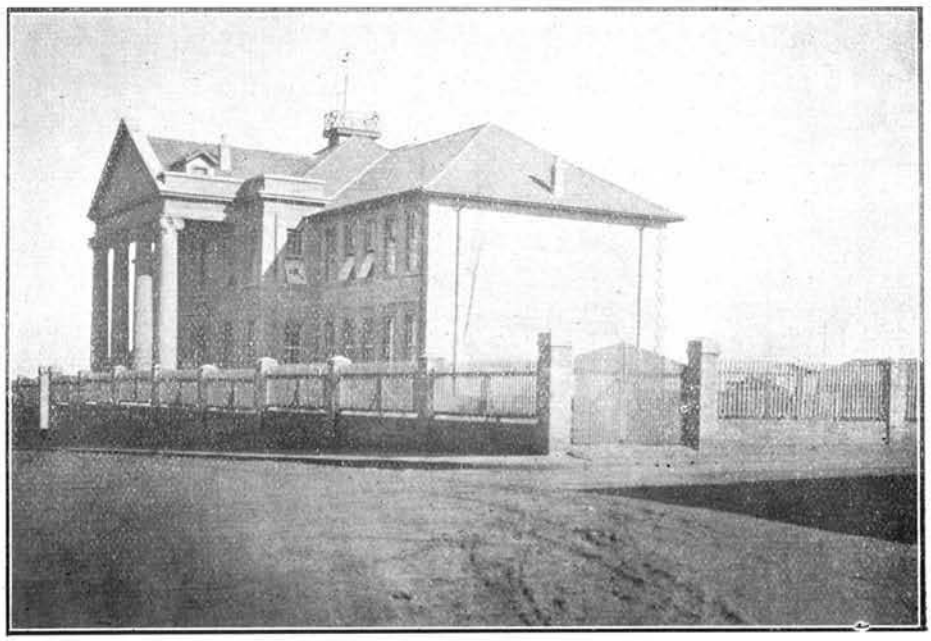

Gymnasio Municipal — Passo Fundo — Estado do Rio Grande do Sul



Grupo Escolar — Pelotas — Estado do Rio Grande do Sul

II — Taxas de salario diario de outras profissões, na zona rural, não incluidas do quadro I referente ao recenseamento de 1 de Setembro de 1920

Taux de salaire journalier d'autres professions dans la région rurale non comprises dans le tableau I concernant le recensement du 1er Septembre 1920

MUNICIPIOS MUNICIPES	SALARIO DIARIO SALAIRE JOURNALIER									
	PEDREIRO MAÇON		ROÇADOR DE MATTO ABATTEUR DE BUISSON		ORDENHADOR GARÇON LAITIER		TROPEIRO MULETIER		VAQUEIRO VACHER	
	Sem sustento Sans nourriture	Com sustento Avec nourriture	Sem sustento Sans nourriture	Com sustento Avec nourriture	Sem sustento Sans nourriture	Com sustento Avec nourriture	Sem sustento Sans nourriture	Com sustento Avec nourriture	Sem sustento Sans nourriture	Com sustento Avec nourriture
ESTADO DA BAHIA (CONTINUAÇÃO — SUITE)										
Cruz das Almas	5$000	—	(1)	—	—	—	3$000	—	—	—
Curaçá	5$000	3$000	2$000	1$000	2$000	1$000	3$000	1$500	4$000	2$500
Doutor Seabra	6$000	—	2$000	—	2$000	—	2$500	—	2$000	—
Entre Rios	6$000	4$000	2$000	1$200	—	—	2$500	1$500	—	—
Feira de Sant'Anna	4$500	—	2$000	—	1$700	—	3$000	—	1$500	—
Gamelleira do Assuruá	5$000	3$000	2$000	1$500	—	—	—	—	(1)	—
Ilhéos	7$000	—	3$000	—	3$000	—	3$000	—	3$000	—
Itaberaba	4$000	—	2$000	—	1$000	—	5$000	—	5$000	—
Itabuna	7$000	—	3$000	—	2$000	—	3$000	—	—	—
Ituassú	7$000	5$000	2$000	1$500	—	—	2$500	2$000	3$000	2$000
Jacaracy	5$000	—	2$000	—	—	—	2$500	—	(1)	—
Jaguaripe	5$000	—	2$000	—	—	—	—	—	—	—
Jequiriçá	5$000	—	2$500	—	2$000	—	5$000	—	(1)	—
Lage	5$000	—	2$500	—	2$000	—	5$000	—	(1)	—
Macahubas	5$000	3$000	1$500	1$000	1$500	1$000	1$500	1$000	1$000	$800
Maracás	3$000	2$000	3$000	2$000	—	—	3$000	2$000	3$000	2$000
Matta de São João	4$500	—	2$000	—	—	—	3$000	—	2$000	—
Minas do Rio de Contas	5$000	4$000	2$000	1$500	—	—	1$500	—	(1)	—
Monte Cruzeiro	3$000	—	2$000	—	—	—	4$000	—	(1)	—
Morro do Chapéo	4$000	3$000	3$500	2$700	1$700	$900	6$000	5$000	2$500	1$800
Mundo Novo	6$000	—	2$000	—	—	—	4$500	2$300	2$000	—
Muritiba	4$000	—	2$000	—	1$500	—	2$000	—	2$000	—
Nazareth	5$000	—	1$500	—	2$000	—	—	—	—	—
Nova Boipeba	5$000	—	2$500	—	2$000	—	4$000	—	3$000	—
Oliveira do Brejinho	4$000	3$000	1$000	$800	—	—	1$000	—	—	—
Orobó	5$000	3$500	2$000	1$200	—	—	2$000	1$200	2$000	1$200
Patrocinio do Coité	5$000	4$000	3$000	2$000	2$000	1$000	2$000	1$500	2$000	1$000
Pojuca	3$500	—	2$500	—	2$000	—	—	—	2$500	—
Pombal	5$000	4$000	2$000	1$000	—	—	2$000	—	(1)	—

(1) O salario é fixado por tarefa.

II — Taxas de salario diario de outras profissões, na zona rural, não incluidas do quadro I referente ao recenseamento de 1 de Setembro de 1920

Taux de salaire journalier d'autres professions dans la région rurale non comprises dans le tableau I concernant le recensement du 1er Septembre 1920

MUNICIPIOS MUNICIPES	SALARIO DIARIO SALAIRE JOURNALIER									
	PEDREIRO MAÇON		ROÇADOR DE MATTO ABATTEUR DE BUISSON		ORDENHADOR GARÇON LAITIER		TROPEIRO MULETIER		VAQUEIRO VACHER	
	Sem sustento Sans nourriture	Com sustento Avec nourriture	Sem sustento Sans nourriture	Com sustento Avec nourriture	Sem sustento Sans nourriture	Com sustento Avec nourriture	Sem sustento Sans nourriture	Com sustento Avec nourriture	Sem sustento Sans nourriture	Com sustento Avec nourriture
ESTADO DA BAHIA (CONCLUSÃO — FIN)										
Prado	6$000	—	4$000	2$000	—	—	(1)	—	(1)	—
Queimadas	4$000	—	2$500	—	$500	—	—	—	1$000	—
Riachão do Jacuhype	5$000	3$000	2$500	1$500	—	—	4$500	2$500	—	—
Sant'Anna do Catú	4$000	—	2$500	—	2$000	—	4$000	—	2$000	—
Santarém	5$000	—	2$500	—	—	—	3$500	—	3$000	—
Santa Rita do Rio Preto	4$000	3$000	1$500	1$000	—	—	2$500	1$000	(1)	—
Santo Amaro	4$500	—	2$000	—	2$500	—	3$000	—	—	4$000
Santo Antonio de Jesus	5$000	3$000	1$500	—	1$500	—	2$000	—	—	—
São Felippe	4$000	3$000	1$400	—	—	—	3$000	2$000	—	—
São Felix do Paraguassú	5$500	—	2$500	1$500	—	1$000	2$500	—	(1)	—
São Francisco	4$600	—	3$500	—	2$500	—	2$500	—	2$500	—
São Gonçalo dos Campos	6$000	—	1$500	—	1$000	—	2$500	—	1$300	—
São José de Porto Alegre	5$000	4$000	—	2$000	—	—	—	3$000	—	4$000
Serrinha	6$500	—	2$000	—	2$000	—	—	—	(1)	—
Soure	5$000	3$000	—	—	—	—	5$000	4$000	(1)	—
Taperoá	5$000	—	2$500	—	2$000	—	4$000	—	3$000	—
Valença	4$500	—	2$500	—	2$000	—	2$500	—	3$000	—
Villa Bella das Palmeiras	6$000	—	2$000	—	—	1$000	2$500	1$000	—	1$000
ESTADO DO CEARÁ										
Beberibe	4$000	—	1$500	—	—	—	—	—	2$000	—
Campo Grande	4$000	—	1$500	—	—	—	—	—	2$000	—
Coité	5$000	3$500	2$000	1$000	1$500	1$000	3$000	2$000	2$500	1$500
ESTADO DO ESPIRITO SANTO										
Affonso Claudio	9$000	6$000	3$000	1$500	—	—	5$000	2$500	2$500	1$500
Alegre	5$000	—	4$000	—	3$000	—	4$000	—	4$000	—
Alfredo Chaves	8$000	7$000	3$500	2$500	—	—	3$500	2$500	3$500	2$500
Benevente	8$000	6$000	3$000	2$000	2$000	1$000	3$500	2$500	—	—

(1) O salario é fixado por tarefa.

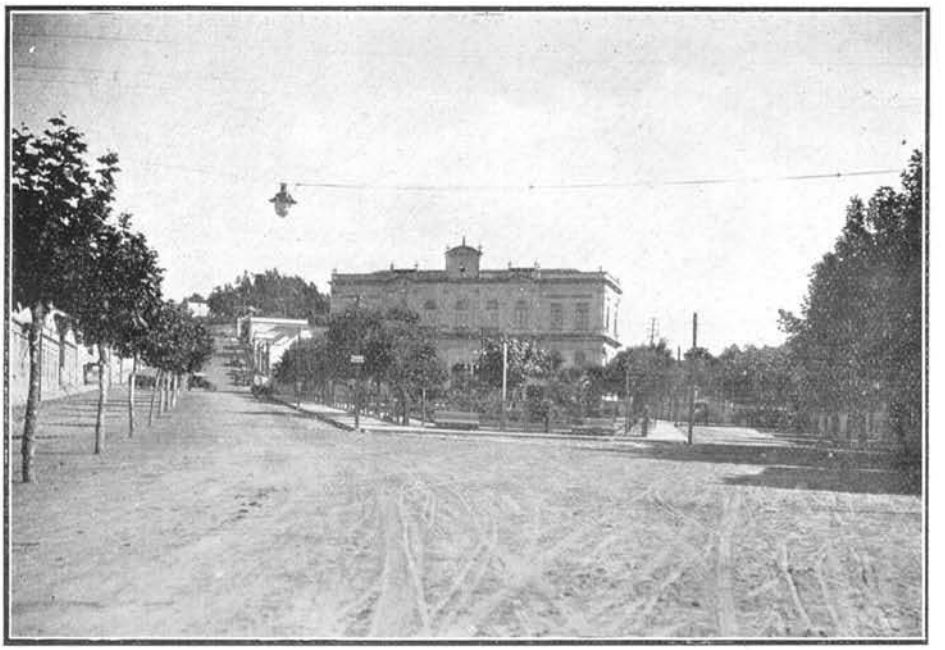

Rua Julio de Castilhos — Taquara — Estado do Rio Grande do Sul



Intendencia Municipal — Taquara — Estado do Rio Grande do Sul

II — Taxas de salario diario de outras profissões, na zona rural, não incluidas do quadro I referente ao recenseamento de 1 de Setembro de 1920

Taux de salaire journalier d'autres professions dans la région rurale non comprises dans le tableau I concernant le recensement du 1er Septembre 1920

MUNICIPIOS MUNICIPES	SALARIO DIARIO SALAIRE JOURNALIER									
	PEDREIRO MAÇON		ROÇADOR DE MATTO ABATTEUR DE BUISSON		ORDENHADOR GARÇON LAITIER		TROPEIRO MULETIER		VAQUEIRO VACHER	
	Sem sustento Sans nourriture	Com sustento Avec nourriture	Sem sustento Sans nourriture	Com sustento Avec nourriture	Sem sustento Sans nourriture	Com sustento Avec nourriture	Sem sustento Sans nourriture	Com sustento Avec nourriture	Sem sustento Sans nourriture	Com sustento Avec nourriture
ESTADO DO ESPIRITO SANTO (CONCLUSÃO — FIN)										
Bôa Familia	12$000	8$000	6$000	2$000	2$000	1$000	—	—	—	—
Cachoeiro de Santa Leopoldina	8$000	—	—	2$000	—	2$000	—	2$000	—	2$000
Cachoeiro do Itapemirim	8$000	6$000	4$000	2$000	3$000	—	6$000	4$000	4$000	3$000
Cariacica	7$000	—	3$000	—	3$000	—	3$500	—	—	—
Conceição da Barra	6$000	5$000	2$500	2$000	—	—	—	—	—	—
Espirito Santo	10$000	8$000	5$000	3$000	3$000	1$500	—	—	5$000	3$000
Espirito Santo do Rio Pardo	5$000	—	4$000	—	4$000	—	5$000	—	4$000	—
Guarapary	8$000	5$000	3$500	2$000	—	—	4$000	2$500	—	—
Itapemirim	7$000	—	3$500	—	—	—	—	—	—	—
Linhares	7$500	—	3$000	—	—	—	—	—	—	—
Nova Almeida	4$000	3$000	3$000	2$000	—	—	4$000	3$000	4$000	3$000
Páo Gigante	6$000	4$000	3$000	1$500	—	—	4$000	2$000	4$000	2$000
Piúma	7$000	5$000	3$000	2$000	—	—	3$000	2$000	3$000	2$000
Ponte do Itabapoana	8$000	6$000	3$000	2$000	—	—	4$000	—	—	3$000
Riacho	6$000	—	4$000	—	2$000	—	4$000	—	3$000	—
Rio Novo	9$000	7$000	4$000	2$500	3$000	2$000	4$000	2$500	4$000	2$000
Rio Pardo	5$000	—	3$000	—	2$000	—	3$000	—	3$000	—
Santa Cruz	9$500	7$500	3$000	1$500	—	—	—	—	—	—
Santa Izabel	3$000	2$000	3$000	2$000	—	—	3$000	2$000	—	—
Santa Thereza	—	8$000	—	2$000	—	2$000	—	2$500	—	2$000
São João do Muquy	5$000	—	4$000	—	4$000	—	4$000	—	3$000	—
São José do Calçado	6$000	—	3$500	—	4$000	—	4$000	—	3$000	—
São Matheus	7$000	—	3$500	—	1$000	—	4$000	—	2$000	—
São Pedro do Itabapoana	8$000	6$000	3$500	2$000	2$000	—	3$000	—	4$000	3$000
Serra	7$000	—	3$200	—	1$500	—	3$300	—	3$000	—
Vianna	5$000	4$000	3$000	2$000	3$000	2$000	2$500	1$500	3$000	2$000
Victoria	7$000	—	3$200	—	1$500	—	3$300	—	3$000	—

(1) O salario é fixado por tarefa.

II — Taxas de salario diario de outras profissões, na zona rural, não incluidas do quadro I referente ao recenseamento de 1 de Setembro de 1920

Taux de salaire journalier d'autres professions dans la région rurale non comprises dans le tableau I concernant le recensement du 1er Septembre 1920

MUNICIPIOS MUNICIPES	SALARIO DIARIO SALAIRE JOURNALIER									
	PEDREIRO MAÇON		ROÇADOR DE MATTO ABATTEUR DE BUISSON		ORDENHADOR GARÇON LAITIER		TROPEIRO MULETIER		VAQUEIRO VACHER	
	Sem sustento Sans nourriture	Com sustento Avec nourriture	Sem sustento Sans nourriture	Com sustento Avec nourriture	Sem sustento Sans nourriture	Com sustento Avec nourriture	Sem sustento Sans nourriture	Com sustento Avec nourriture	Sem sustento Sans nourriture	Com sustento Avec nourriture
ESTADO DE GOYAZ										
Anicuns	13$000	10$000	4$000	2$000	1$200	—	4$000	—	2$000	—
Arrayas	5$000	4$000	2$000	1$000	—	—	1$500	1$000	(1)	—
Bella Vista	8$000	5$000	—	2$000	—	—	—	3$000	—	2$000
Burity Alegre	12$000	8$000	(1)	—	3$000	2$000	6$000	4$000	5$000	3$000
Caldas Novas	6$000	5$000	4$000	3$000	—	2$000	—	—	—	5$000
Campinas	12$000	10$000	(1)	—	—	—	—	2$000	(1)	—
Campo Formoso	8$000	6$000	3$000	2$000	—	—	—	3$000	—	1$700
Catalão	10$000	8$000	4$000	3$000	—	—	—	—	—	—
Chapéo	4$000	3$000	2$000	1$000	1$000	$800	2$000	1$000	—	—
Corumbá	5$000	4$000	—	—	—	—	5$000	4$000	3$000	2$000
Corumbahyba	9$000	6$000	5$000	3$000	4$000	2$500	—	—	5$000	3$000
Curralinho	8$000	6$000	2$000	1$500	2$000	1$500	—	—	2$000	1$500
Goyaz	10$000	—	—	2$000	—	2$500	—	3$500	—	3$000
Jaraguá	8$000	5$000	3$500	2$000	1$500	—	(1)	—	(1)	—
Natividade	5$000	—	—	1$000	—	—	—	—	(1)	—
Palmeiras	12$000	9$000	4$000	2$000	—	—	—	3$000	—	3$000
Planaltina	4$000	—	2$000	—	—	—	3$000	—	6$000	—
Porto Nacional	4$000	3$000	1$500	1$000	—	—	2$000	1$000	(1)	—
Posse	5$000	3$500	2$500	1$500	—	—	2$000	1$500	—	—
Rio Bonito	10$000	8$000	4$000	3$000	—	—	4$000	3$500	—	—
Rio Verde	12$000	10$000	—	—	—	—	—	—	—	—
Santa Cruz	4$000	3$000	4$000	3$000	—	—	—	—	—	—
Santa Rita do Paranahyba	12$000	10$000	4$000	3$000	—	—	6$000	—	4$000	3$000
São Domingos	5$000	4$000	2$500	1$500	2$000	1$000	—	—	—	—
São José do Tocantins	5$000	3$000	2$500	1$500	2$000	1$500	4$000	2$500	5$000	3$000
Trindade	6$000	4$000	3$000	2$000	—	—	—	—	3$000	2$000
Ypamery	8$000	6$000	3$000	2$000	—	—	—	—	—	—

(1) O salario é fixado por tarefa.



Intendencia Municipal — Santa Cruz — Estado do Rio Grande do Sul



Theatro e Club Internacional — Livramento — Estado do Rio Grande do Sul

II — Taxas de salario diario de outras profissões, na zona rural, não incluidas no quadro I referente ao recenseamento de 1 de Setembro de 1920

Taux de salaire journalier d'autres professions dans la région rurale non comprises dans le tableau I concernant le recensement du 1er Septembre 1920

MUNICIPIOS MUNICIPES	SALARIO DIARIO SALAIRE JOURNALIER									
	PEDREIRO MAÇON		ROÇADOR DE MATTO ABATTEUR DE BUISSON		ORDENHADOR GARÇON LAITIER		TROPEIRO MULETIER		VAQUEIRO VACHER	
	Sem sustento Sans nourriture	Com sustento Avec nourriture	Sem sustento Sans nourriture	Com sustento Avec nourriture	Sem sustento Sans nourriture	Com sustento Avec nourriture	Sem sustento Sans nourriture	Com sustento Avec nourriture	Sem sustento Sans nourriture	Com sustento Avec nourriture
ESTADO DO MARANHÃO										
Anajatuba	3$000	4$000	1$500	2$000	—	—	—	—	3$000	4$000
Arayoses	5$000	6$000	1$000	2$000	—	—	1$500	2$000	1$000	2$000
Burity	3$000	4$000	$800	1$000	$900	1$000	$800	1$000	$600	1$000
Carolina	—	5$000	—	2$000	—	—	1$500	—	—	(1)
Chapadinha	5$000	7$000	2$000	3$000	1$500	2$000	1$500	2$000	3$000	4$000
Codó	—	5$000	—	2$000	—	—	—	2$000	—	(1)
Curralinho	5$000	6$000	1$000	2$000	—	—	1$000	2$000	1$000	2$000
Cururupú	—	4$000	—	1$800	—	—	—	—	—	1$800
Itapecurú-mirim	—	6$000	1$500	—	—	—	—	—	—	(1)
Santa Quiteria	5$000	6$000	2$000	2$500	$800	1$000	2$000	2$500	1$000	1$500
São Bernardo do Parnahyba	3$000	5$000	1$000	2$000	$800	1$000	1$000	2$000	1$000	2$000
São Francisco	6$000	8$000	1$000	1$500	—	—	—	—	1$000	2$000
São José de Ribamar	5$000	7$000	1$000	2$500	1$000	2$000	1$000	2$000	—	—
São Luiz	—	8$000	1$000	2$500	1$500	3$000	—	—	—	—
Vargem Grande	5$000	6$000	2$000	2$500	$800	1$000	2$000	2$500	1$000	1$500
ESTADO DE MATTO GROSSO										
Miranda	10$000	8$000	4$000	3$000	4$000	2$000	4$000	2$000	—	2$500
Registro do Araguaya	5$000	4$000	2$500	2$000	—	—	3$000	2$500	—	—
ESTADO DE MINAS GERAES										
Abbadia do Bom Successo	10$000	8$000	5$000	3$500	4$000	3$000	—	—	4$000	3$000
Abre Campo	6$000	5$000	3$000	2$000	3$000	2$000	3$000	2$000	3$000	2$000
Apparecida do Claudio	6$000	5$000	4$000	3$000	3$000	2$000	3$000	2$000	3$000	2$000
Araguary	10$000	8$000	4$000	2$500	2$500	1$500	4$000	2$500	4$000	2$500
Arassuahy	6$000	4$500	2$000	1$500	2$000	1$500	—	2$000	5$000	4$000
Aymorés	8$000	6$000	3$000	2$000	2$000	1$000	3$500	2$000	3$000	2$000
Ayuruoca	6$500	5$000	2$500	1$500	2$500	1$500	3$000	2$000	3$000	2$000
Baependy	7$000	5$000	2$500	1$500	2$000	1$000	4$000	2$500	—	(1)
Bambuhy	6$000	—	3$500	2$500	3$000	2$000	3$500	2$500	3$500	2$500

(1) O salario é fixado por tarefa.

II — Taxas de salario diario de outras profissões, na zona rural, não incluidas no quadro I referente ao recenseamento de 1 de Setembro de 1920

Taux de salaire journalier d'autres professions dans la région rurale non comprises dans le tableau I concernant le recensement du 1er Septembre 1920

MUNICIPIOS MUNICIPES	SALARIO DIARIO SALAIRE JOURNALIER									
	PEDREIRO MAÇON		ROÇADOR DE MATTO ABATTEUR DE BUISSON		ORDENHADOR GARÇON LAITIER		TROPEIRO MULETIER		VAQUEIRO VACHER	
	Sem sustento Sans nourriture	Com sustento Avec nourriture	Sem sustento Sans nourriture	Com sustento Avec nourriture	Sem sustento Sans nourriture	Com sustento Avec nourriture	Sem sustento Sans nourriture	Com sustento Avec nourriture	Sem sustento Sans nourriture	Com sustento Avec nourriture
ESTADO DE MINAS GERAES (CONTINUAÇÃO — SUITE)										
Bello Horizonte	—	—	3$000	2$500	3$000	2$000	5$000	4$000	5$000	4$000
Bôa Vista do Tremedal	5$000	4$000	1$500	1$200	—	—	—	2$000	2$500	2$000
Bom Successo	6$000	5$000	3$000	2$000	1$500	1$000	3$000	2$000	3$000	2$000
Cambuhy	7$000	5$000	2$500	2$000	2$000	1$500	3$000	2$500	2$000	1$500
Campanha	6$000	—	3$000	—	—	—	3$000	—	—	—
Campestre	5$500	5$000	(1)	—	2$500	2$000	2$500	—	2$000	—
Capellinha	3$000	2$500	1$500	1$200	—	—	3$000	2$500	2$500	2$000
Carangola	10$000	8$000	4$000	3$000	3$500	2$500	4$000	3$000	5$000	4$000
Caratinga	7$000	6$000	4$000	3$000	2$000	1$500	4$000	3$000	3$000	2$000
Christina	7$000	5$500	3$000	2$000	—	—	3$000	2$000	—	—
Conceição	4$000	3$500	3$000	2$500	1$500	1$000	—	1$800	2$500	2$000
Estrella do Sul	10$000	8$000	3$000	2$000	2$000	1$000	—	—	5$000	3$000
Extrema	5$000	4$000	2$500	1$500	—	—	3$000	2$000	—	—
Fortaleza	8$000	6$000	2$000	1$000	2$000	1$000	—	—	3$000	2$000
Grão Mogol	6$000	5$000	1$500	1$200	—	2$000	—	2$000	—	2$000
Inconfidencia	6$000	5$000	2$500	1$500	$800	$400	4$000	2$000	4$000	3$000
Itabira	3$700	3$000	2$200	1$500	1$900	1$200	2$200	1$500	3$200	2$500
Itajubá	6$000	5$000	2$500	2$000	2$000	1$500	2$500	2$000	2$500	2$000
Jacutinga	6$000	4$000	(1)	—	3$500	2$500	3$000	—	3$000	—
Jaguary	7$000	6$000	4$000	3$000	3$000	1$500	3$000	2$000	4$000	3$500
Juiz de Fóra	6$500	5$000	3$000	2$000	—	1$000	—	1$500	—	2$000
Lagôa Dourada	8$000	7$000	4$000	3$000	2$000	1$500	—	—	5$000	4$000
Lima Duarte	7$500	5$500	2$500	—	1$500	—	2$500	2$000	1$500	1$000
Manhuassú	7$000	5$000	2$500	1$500	3$000	2$000	3$500	2$500	3$000	2$000
Maria da Fé	7$000	—	3$500	2$000	3$000	2$000	3$000	2$000	3$500	2$500
Marianna	—	5$000	—	2$000	—	2$000	—	2$000	—	2$000
Marcês	5$000	—	—	2$000	—	2$000	—	2$000	—	3$000
Minas Novas	4$000	3$000	2$500	1$500	—	—	—	2$500	—	2$500
Monte Alegre	—	—	7$000	5$000	2$000	1$500	6$000	4$000	—	—

(1) O salario é fixado por tarefa.



Banco da Provincia do Rio Grande do Sul — Novo Hamburgo
Estado do Rio Grande do Sul

II — Taxas de salario diario de outras profissões, na zona rural, não incluidas no quadro I referente ao recenseamento de 1 de Setembro de 1920

Taux de salaire journalier d'autres professions dans la région rurale non comprises dans le tableau I concernant le recensement du 1er Septembre 1920

MUNICIPIOS MUNICIPES	SALARIO DIARIO SALAIRE JOURNALIER									
	PEDREIRO MAÇON		ROÇADOR DE MATTO ABATTEUR DE BUISSON		ORDENHADOR GARÇON LAITIER		TROPEIRO MULETIER		VAQUEIRO VACHER	
	Sem sustento Sans nourriture	Com sustento Avec nourriture	Sem sustento Sans nourriture	Com sustento Avec nourriture	Sem sustento Sans nourriture	Com sustento Avec nourriture	Sem sustento Sans nourriture	Com sustento Avec nourriture	Sem sustento Sans nourriture	Com sustento Avec nourriture
ESTADO DE MINAS GERAES (CONTINUAÇÃO — SUITE)										
Palma	8$000	6$000	3$000	2$000	3$000	2$000	3$000	2$000	3$000	2$000
Palmyra	7$500	6$000	3$000	2$000	—	2$000	3$500	2$500	—	2$000
Paraisopolis	8$000	7$000	3$000	2$500	—	—	4$000	3$500	—	—
Passa Quatro	7$000	6$000	3$000	2$500	3$000	2$000	3$000	2$500	—	—
Passa Tempo	6$000	5$000	2$500	1$500	2$500	1$500	2$500	1$500	2$500	1$500
Peçanha	—	5$000	—	1$500	—	—	—	1$500	(1)	—
Pedra Branca	7$000	6$000	3$000	2$000	3$000	2$000	3$500	2$500	3$000	2$000
Pequy	6$000	5$000	3$000	2$000	3$000	2$000	3$000	2$000	3$000	2$000
Piranga	5$000	4$000	2$600	1$800	2$600	1$800	3$000	2$000	2$800	1$800
Piumhy	7$000	—	4$000	3$000	4$000	3$000	4$000	—	4$000	3$000
Pombal	4$000	3$000	4$000	3$000	—	—	3$000	2$500	—	—
Ponte Nova	6$000	4$500	4$000	3$000	2$000	1$000	3$000	2$000	3$000	2$000
Pouso Alegre	8$000	7$000	2$500	2$000	2$000	1$500	2$500	2$000	2$000	1$500
Pouso Alto	8$000	6$000	3$500	2$000	3$000	2$500	4$000	3$000	5$000	3$000
Prados	6$000	5$000	3$500	2$200	—	1$300	3$500	2$500	—	1$700
Queluz	6$000	5$000	3$000	2$000	2$000	1$500	3$000	2$000	3$000	2$000
Rio José Pedro	6$000	5$000	2$000	1$500	—	—	—	1$500	—	—
Rio Novo	7$000	—	3$000	—	2$000	—	3$000	—	3$000	—
Rio Pardo	3$000	2$000	1$500	1$000	—	—	1$200	—	2$000	—
Rio Preto	5$000	4$000	2$300	1$800	1$500	—	1$500	—	(1)	—
Salinas	5$000	4$000	2$500	1$500	2$000	1$000	—	2$000	5$000	4$000
Santa Barbara	5$000	4$000	2$500	1$500	2$000	1$000	2$500	1$500	2$000	1$000
Santa Rita do Sapucahy	7$000	5$000	3$000	2$500	3$000	2$000	—	—	—	—
Santo Antonio do Monte	7$000	6$000	—	—	3$000	2$000	—	—	4$000	3$000
São Domingos do Prata	5$000	4$000	3$800	2$000	2$000	1$500	3$000	2$000	3$000	2$000
São João d'El-Rey	6$000	3$500	2$500	1$800	2$300	1$300	4$500	3$300	4$300	2$500
São João Evangelista	5$000	4$000	2$000	1$200	1$500	1$000	1$500	—	1$500	1$000
São João Nepomuceno	6$000	—	—	—	2$000	—	—	—	—	—
São José d'Além Parahyba	6$500	5$500	3$000	2$500	3$000	2$500	—	—	3$000	2$500

(1) O salario é fixado por tarefa.

II — Taxas de salario diario de outras profissões, na zona rural, não incluidas no quadro I referente ao recenseamento de 1 de Setembro de 1920

Taux de salaire journalier d'autres professions dans la région rurale non comprises dans le tableau I concernant le recensement du 1er Septembre 1920

MUNICIPIOS MUNICIPES	SALARIO DIARIO SALAIRE JOURNALIER									
	PEDREIRO MAÇON		ROÇADOR DE MATTO ABATTEUR DE BUISSON		ORDENHADOR GARÇON LAITIER		TROPEIRO MULETIER		VAQUEIRO VACHER	
	Sem sustento Sans nourriture	Com sustento Avec nourriture	Sem sustento Sans nourriture	Com sustento Avec nourriture	Sem sustento Sans nourriture	Com sustento Avec nourriture	Sem sustento Sans nourriture	Com sustento Avec nourriture	Sem sustento Sans nourriture	Com sustento Avec nourriture
ESTADO DE MINAS GERAES (CONCLUSÃO — FIN)										
São Manoel	6$000	5$000	3$000	2$000	2$700	—	3$500	2$500	—	—
São Manoel do Mutum	8$000	6$000	3$000	2$000	3$000	2$000	—	2$500	—	—
São Miguel de Guanhães	5$000	4$000	2$000	1$500	—	—	2$500	2$000	—	1$500
São Paulo do Muriahé	7$000	5$000	3$000	2$000	2$000	1$200	3$000	2$000	3$000	2$000
Theophilo Ottoni	8$000	6$000	2$800	1$800	2$800	1$800	3$000	2$000	3$000	2$000
Tiradentes	5$000	4$000	2$500	1$500	2$500	1$500	3$000	—	—	—
Ubá	7$000	6$000	3$500	2$500	—	—	3$000	2$500	—	—
Viçosa	6$000	5$000	3$000	2$500	2$000	1$500	5$000	—	—	—
Villa Braz	6$000	—	(1)	—	2$000	—	3$000	—	3$000	—
Villa Nepomuceno	5$000	4$000	3$000	2$000	1$500	—	3$000	—	3$000	—
Villa Rezende Costa	5$000	4$500	2$500	1$700	—	1$500	—	2$000	—	1$500
ESTADO DO PARÁ										
Almeirim	7$000	4$000	3$000	1$500	—	—	—	—	3$000	1$500
Alta-mira	7$000	5$000	4$000	2$000	4$000	2$000	—	2$500	4$000	2$000
Bagre	5$000	3$000	2$000	1$000	—	—	—	—	—	—
Breves	4$000	3$000	2$500	1$500	—	—	1$500	—	1$500	1$000
Curralinho	4$000	2$500	2$500	1$500	—	—	—	—	—	—
Gurupá	—	—	2$000	1$000	—	—	—	—	1$000	—
Melgaço	4$000	3$000	2$500	2$000	—	—	—	—	—	—
Montenegro	—	—	4$000	2$000	2$000	1$000	—	—	2$000	1$000
Oeiras	5$000	3$000	3$000	2$000	—	—	—	—	—	—
Ourém	5$000	—	3$000	—	—	—	—	—	—	—
Portel	5$000	4$000	1$500	1$000	1$500	1$000	—	—	2$500	1$500
Porto de Móz	6$000	4$000	—	—	—	—	—	—	—	—
Souzel	5$000	3$000	—	—	—	—	—	—	—	—

(1) O salario é fixado por tarefa.

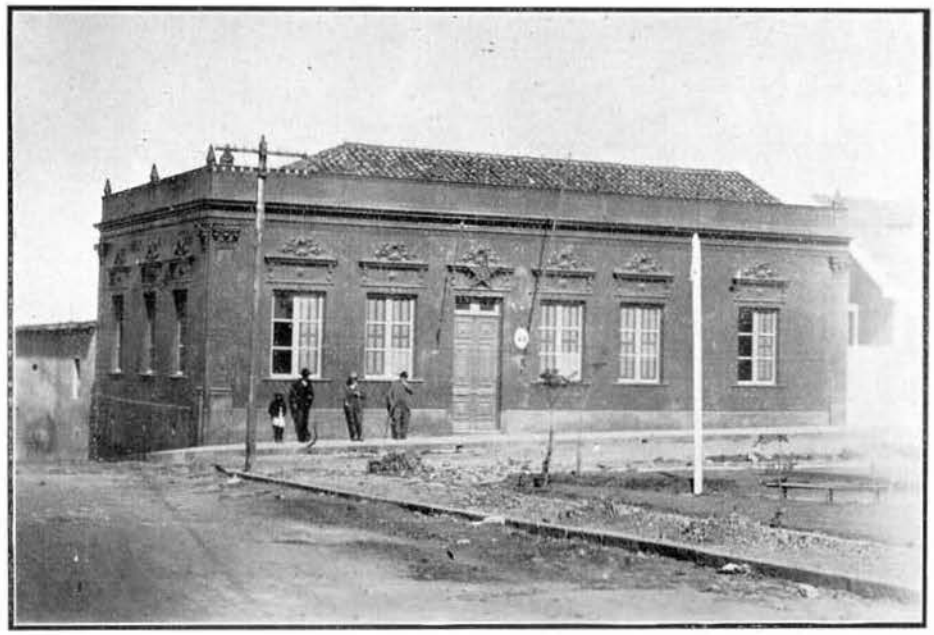

Intendencia Municipal — Pinheiro Machado — Estado do Rio Grande do Sul



Companhia União Fabril — Rio Grande — Estado do Rio Grande do Sul

II — Taxas de salario diario de outras profissões, na zona rural, não incluidas no quadro I referente ao recenseamento de 1 de Setembro de 1920

Taux de salaire journalier d'autres professions dans la région rurale non comprises dans le tableau I concernant le recensement du 1er Septembre 1920

MUNICIPIOS MUNICIPES	SALARIO DIARIO SALAIRE JOURNALIER									
	PEDREIRO MAÇON		ROÇADOR DE MATTO ABATTEUR DE BUISSON		ORDENHADOR GARÇON LAITIER		TROPEIRO MULETIER		VAQUEIRO VACHER	
	Sem sustento Sans nourriture	Com sustento Avec nourriture	Sem sustento Sans nourriture	Com sustento Avec nourriture	Sem sustento Sans nourriture	Com sustento Avec nourriture	Sem sustento Sans nourriture	Com sustento Avec nourriture	Sem sustento Sans nourriture	Com sustento Avec nourriture
ESTADO DA PARAHYBA										
Alagôa do Monteiro	5$000	—	2$500	—	2$000	—	2$000	—	—	—
Alagôa Grande	—	7$500	2$300	—	2$200	—	2$300	—	2$200	—
Alagôa Nova	4$000	—	1$500	—	—	—	(1)	—	—	—
Areia	—	5$000	—	2$000	—	—	—	3$000	—	—
Bananeiras	5$000	—	2$000	—	—	—	2$500	—	(1)	—
Cajazeiras	6$000	4$000	(1)	—	—	—	—	2$000	(1)	—
Campina Grande	6$000	4$500	2$000	1$000	—	—	2$500	1$500	(1)	—
Conceição	5$000	4$000	1$500	1$000	—	$700	1$500	1$000	3$000	2$000
Guarabira	5$000	4$000	2$000	1$200	—	—	(1)	—	(1)	—
Ingá	6$000	—	2$000	—	(1)	—	—	1$000	(1)	—
Itabayanna	6$000	—	2$000	—	2$000	—	5$000	—	5$000	—
Mamanguape	5$000	—	2$000	—	—	—	5$000	—	3$000	—
Parahyba	5$000	—	2$000	—	—	—	4$000	—	2$500	—
Pedras de Fogo	5$000	—	2$000	—	—	—	5$000	—	2$000	—
Princeza	5$000	4$000	2$000	1$000	1$500	$500	2$000	1$000	(1)	—
Santa Luzia do Sabugy	6$000	4$000	4$000	2$000	—	—	—	—	—	—
Santa Rita	6$000	—	2$200	—	—	—	—	—	—	—
São João do Cariry	6$000	4$000	2$000	1$000	2$000	1$000	2$000	1$000	(1)	—
São José de Piranhas	5$000	3$000	2$000	1$000	—	—	—	—	—	—
Serraria	5$000	3$500	2$000	1$200	—	—	3$000	—	(1)	—
Soledade	6$000	—	2$500	—	—	—	(1)	—	(1)	—
Souza	5$000	3$500	2$000	1$000	1$500	$700	2$000	1$500	3$500	2$000
Taperoá	6$000	4$000	2$000	1$000	2$000	1$000	2$000	1$000	(1)	—
Umbuzeiro	6$000	3$500	2$000	1$200	1$500	$800	4$000	3$000	(1)	—
ESTADO DO PARANÁ										
Antonina	6$000	—	—	—	—	—	—	—	—	—
Araucaria	8$000	—	4$000	—	—	—	—	—	—	—
Assunguy de Cima	—	3$000	—	2$000	—	—	(1)	—	—	—

(1) O salario é fixado por tarefa.

II — Taxas de salario diario de outras profissões, na zona rural, não incluidas no quadro I referente ao recenseamento de 1 de Setembro de 1920

Taux de salaire journalier d'autres professions dans la région rurale non comprises dans le tableau I concernant le recensement du 1er Septembre 1920

MUNICIPIOS MUNICIPES	SALARIO DIARIO SALAIRE JOURNALIER									
	PEDREIRO MAÇON		ROÇADOR DE MATTO ABATTEUR DE BUISSON		ORDENHADOR GARÇON LAITIER		TROPEIRO MULETIER		VAQUEIRO VACHER	
	Sem sustento Sans nourriture	Com sustento Avec nourriture	Sem sustento Sans nourriture	Com sustento Avec nourriture	Sem sustento Sans nourriture	Com sustento Avec nourriture	Sem sustento Sans nourriture	Com sustento Avec nourriture	Sem sustento Sans nourriture	Com sustento Avec nourriture
ESTADO DO PARANÁ (CONTINUAÇÃO — SUITE)										
Campina Grande	10$000	7$500	8$000	5$500	—	—	—	—	—	—
Carlopolis	—	—	5$000	4$000	—	—	—	—	—	—
Castro	7$000	5$000	7$000	5$000	4$000	2$000	6$000	4$000	5$000	2$000
Colombo	10$000	—	(1)	—	—	—	—	—	—	—
Conchas	6$000	4$000	5$000	3$000	4$000	2$000	5$000	3$000	3$000	2$500
Curityba	6$000	—	4$300	—	3$000	—	—	—	—	1$600
Deodoro	10$000	—	5$000	—	—	—	—	—	1$500	—
Entre Rios	8$000	6$000	6$500	5$000	—	—	—	—	5$000	4$000
Guarakessaba	7$000	—	3$500	—	—	—	—	—	—	—
Guaratuba	8$000	—	—	3$000	—	—	—	—	—	—
Iraty	6$000	—	(1)	—	—	—	3$000	—	—	—
Jacarésinho	10$000	8$000	5$000	4$000	—	—	5$000	4$000	3$300	—
Jaguariahyva	8$000	—	—	4$500	—	—	—	—	6$000	—
Lapa	7$000	5$000	—	—	1$000	$500	4$000	3$000	3$000	2$000
Marumby	10$000	—	7$000	—	—	—	—	—	—	—
Morretes	8$000	5$500	3$500	2$000	—	—	—	—	—	—
Palmas	8$000	6$000	(1)	—	—	—	(1)	—	—	1$300
Palmeira	10$000	—	8$000	—	1$500	—	6$000	—	2$000	—
Palmyra	—	—	—	4$000	—	—	—	6$000	—	4$000
Paranaguá	7$000	—	4$000	—	—	—	—	—	—	—
Pirahy	10$000	7$500	6$000	3$500	—	—	5$000	2$500	5$000	2$500
Ponta Grossa	10$000	7$500	6$000	3$500	—	—	5$000	2$500	5$000	2$500
Porto de Cima	8$000	6$000	3$500	2$200	—	—	—	—	—	—
Prudentopolis	8$000	6$000	6$000	4$000	—	—	—	—	—	—
Ribeirão Claro	8$000	7$000	5$000	4$000	—	—	—	—	—	—
Rio Branco	—	—	—	3$000	—	—	—	2$500	—	5$000
Santo Antonio da Platina	5$000	4$000	(1)	—	—	—	3$500	2$500	—	—
Santo Antonio de Imbituva	8$000	5$000	8$000	6$000	4$500	2$500	5$000	3$000	4$500	2$500
São João do Triumpho	12$000	9$000	5$000	3$000	—	—	6$000	—	4$000	—

(1) O salario é fixado por tarefa.



Rua Riachuelo — Cidade do Rio Grande — Estado do Rio Grande do Sul

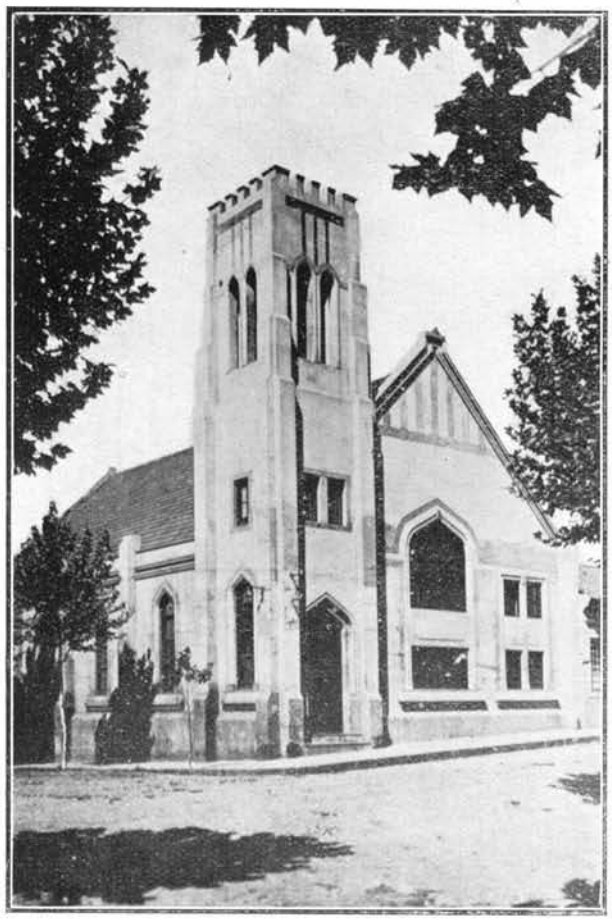

Igreja Methodista — Livramento
Rio Grande do Sul

II — Taxas de salario diario de outras profissões, na zona rural, não incluidas no quadro I referente ao recenseamento de 1 de Setembro de 1920

Taux de salaire journalier d'autres professions dans la région rurale non comprises dans le tableau I concernant le recensement du 1er Septembre 1920

MUNICIPIOS MUNICIPES	SALARIO DIARIO SALAIRE JOURNALIER									
	PEDREIRO MAÇON		ROÇADOR DE MATTO ABATTEUR DE BUISSON		ORDENHADOR GARÇON LAITIER		TROPEIRO MULETIER		VAQUEIRO VACHER	
	Sem sustento Sans nourriture	Com sustento Avec nourriture	Sem sustento Sans nourriture	Com sustento Avec nourriture	Sem sustento Sans nourriture	Com sustento Avec nourriture	Sem sustento Sans nourriture	Com sustento Avec nourriture	Sem sustento Sans nourriture	Com sustento Avec nourriture
ESTADO DO PARANÁ (CONCLUSÃO — FIN)										
São José da Bôa Vista	10$000	8$000	6$000	4$000	—	—	5$000	4$000	—	—
São José dos Pinhaes	7$000	6$000	4$000	3$000	—	—	4$000	3$000	—	—
São Matheus	10$000	7$000	—	—	—	—	8$000	—	2$600	—
São Pedro de Mallet	7$000	5$000	6$000	4$000	—	—	—	—	4$000	2$500
Tamandaré	—	—	4$500	3$000	—	—	—	—	—	—
Thomazina	7$000	5$000	5$000	4$000	5$000	4$000	5$000	4$000	5$000	4$000
Tibagy	8$000	6$000	4$500	3$000	—	2$000	—	2$000	—	2$000
União da Victoria	12$000	10$000	7$000	5$000	—	—	—	—	—	—
Ypiranga	8$000	—	4$000	—	—	—	—	—	3$000	—
ESTADO DE PERNAMBUCO										
Alagôa de Baixo	5$000	4$000	2$000	1$500	1$500	1$000	2$000	1$500	—	—
Amaragy	5$000	—	2$500	—	2$500	—	2$500	—	3$000	—
Barreiros	5$000	—	3$000	—	2$500	—	3$000	—	2$500	—
Belmonte	5$000	4$000	2$000	1$500	1$000	$500	3$000	2$000	5$000	4$000
Bezerros	5$000	3$000	1$500	$700	1$000	$500	2$000	1$000	4$000	2$500
Bôa Vista	5$000	—	1$500	$800	—	—	1$500	$900	—	—
Bom Jardim	7$000	—	2$000	—	—	—	2$500	—	3$500	—
Bonito	6$000	—	2$000	—	$500	—	2$500	—	(1)	—
Cabo	6$500	—	3$000	—	—	—	3$000	—	3$000	—
Cabrobó	5$000	—	1$500	$800	—	—	—	—	(1)	—
Escada	4$500	—	2$500	—	2$500	—	2$500	—	2$500	—
Exú	—	—	1$500	1$000	—	—	2$000	1$000	3$000	2$000
Flôres	4$000	—	1$500	—	—	—	3$000	2$000	(1)	—
Garanhuns	6$000	4$000	2$000	1$200	—	—	2$000	1$200	2$000	1$200
Gloria de Goytá	5$000	3$000	3$500	—	—	—	—	—	3$000	—
Goyanna	7$000	—	2$500	—	2$500	—	3$000	—	—	—
Granito	—	—	1$500	—	—	—	2$800	1$800	(1)	—
Iguarassú	5$000	—	2$500	—	—	—	2$500	—	—	—

(1) O salario é fixado por tarefa.

II — Taxas de salario diario de outras profissões, na zona rural, não incluidas no quadro I referente ao recenseamento de 1 de Setembro de 1920

Taux de salaire journalier d'autres professions dans la région rurale non comprises dans le tableau I concernant le recensement du 1er Septembre 1920

MUNICIPIOS MUNICIPES	SALARIO DIARIO SALAIRE JOURNALIER									
	PEDREIRO MAÇON		ROÇADOR DE MATTO ABATTEUR DE BUISSON		ORDENHADOR GARÇON LAITIER		TROPEIRO MULETIER		VAQUEIRO VACHER	
	Sem sustento Sans nourriture	Com sustento Avec nourriture	Sem sustento Sans nourriture	Com sustento Avec nourriture	Sem sustento Sans nourriture	Com sustento Avec nourriture	Sem sustento Sans nourriture	Com sustento Avec nourriture	Sem sustento Sans nourriture	Com sustento Avec nourriture
ESTADO DE PERNAMBUCO (CONCLUSÃO — FIN)										
Ingazeira	5$000	—	2$000	—	—	—	4$000	—	(1)	—
Ipojuca	5$000	—	2$500	—	—	—	2$500	—	3$000	—
Itambé	8$000	—	2$000	—	—	—	2$000	—	—	—
Jaboatão	6$000	—	2$500	—	—	—	2$500	—	3$000	—
Leopoldina	5$000	3$000	1$200	$700	—	—	—	—	—	—
Limoeiro	8$000	7$000	2$500	1$500	—	—	2$000	1$500	3$000	2$000
Nazareth	6$000	—	2$500	—	—	—	2$200	—	—	—
Olinda	5$000	—	2$500	—	—	—	3$000	—	3$000	—
Ouricury	5$000	3$500	1$500	1$000	—	—	2$000	1$000	3$000	2$000
Palmares	5$000	—	3$000	—	—	—	2$400	—	3$000	—
Panellas	6$000	4$000	1$500	$700	—	—	3$000	2$000	—	—
Páo d'Alho	6$000	4$000	2$500	1$500	—	—	2$500	1$500	—	—
Petrolina	5$000	—	1$500	$800	—	—	—	—	(1)	—
Salgueiro	6$000	5$000	1$800	1$200	—	—	2$500	2$000	2$000	1$500
São José do Egypto	5$000	4$000	1$500	1$200	—	—	2$000	1$500	(1)	—
São Lourenço da Matta	6$000	—	2$500	—	—	—	2$500	—	(1)	—
Timbaúba	6$000	—	2$000	—	—	—	3$000	—	—	—
Triumpho	4$000	—	1$500	—	—	—	2$500	—	—	—
Victoria	5$000	—	2$500	—	2$000	1$500	2$000	—	—	—
Villa Bella	6$000	4$000	2$000	1$000	—	—	4$000	3$000	4$000	2$500
ESTADO DO PIAUHY										
Alto Longá	5$000	3$000	3$000	1$500	2$000	1$000	—	—	5$000	3$000
Amarante	4$000	3$000	2$000	1$000	1$000	$500	2$000	1$000	(1)	—
Amarração	4$000	3$000	3$000	2$000	—	—	—	—	(1)	—
Apparecida	4$000	3$000	2$000	1$000	—	—	2$500	1$000	(1)	—
Bom Jesus da Gurguéia	5$000	4$000	1$000	$700	—	—	1$000	$700	(1)	—
Burity dos Lopes	5$000	3$000	2$000	1$500	—	—	3$000	2$000	3$000	2$000
Campo Maior	4$000	3$000	2$000	1$500	1$000	$500	1$600	1$000	2$500	1$200

(1) O salario é fixado por tarefa.

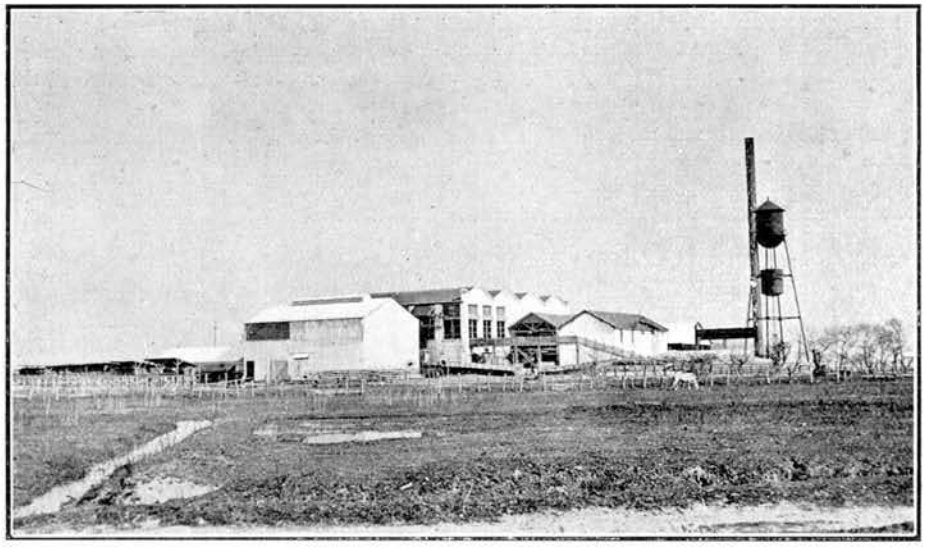

Frigorifico Anglo — Pelotas — E. do Rio Grande do Sul

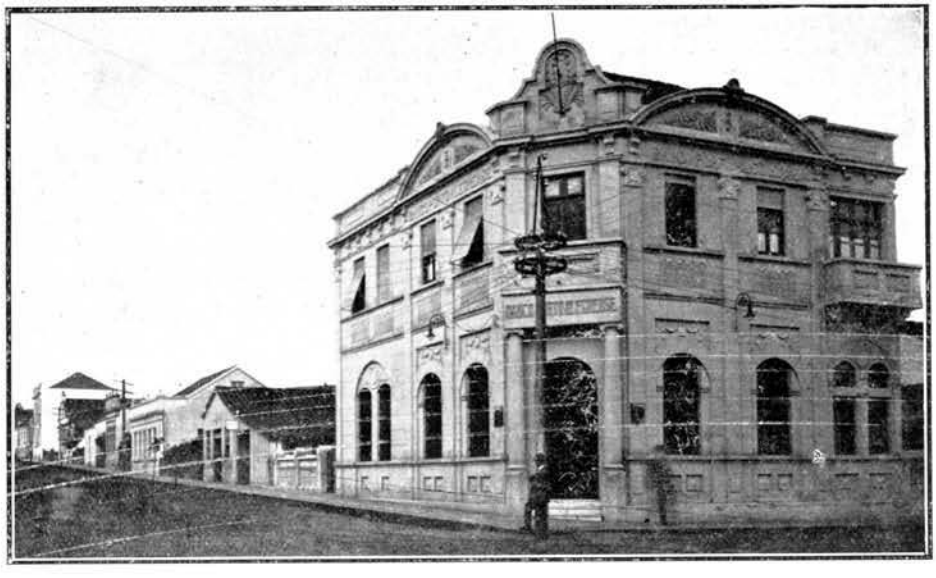

Banco Porto Alegrense — Novo Hamburgo — E. do Rio Grande do Sul

II — Taxas de salario diario de outras profissões, na zona rural, não incluidas no quadro I referente ao recenseamento de 1 de Setembro de 1920

Taux de salaire journalier d'autres professions dans la région rurale non comprises dans le tableau I concernant le recensement du 1er Septembre 1920

MUNICIPIOS MUNICIPES	SALARIO DIARIO SALAIRE JOURNALIER									
	PEDREIRO MAÇON		ROÇADOR DE MATTO ABATTEUR DE BUISSON		ORDENHADOR GARÇON LAITIER		TROPEIRO MULETIER		VAQUEIRO VACHER	
	Sem sustento Sans nourriture	Com sustento Avec nourriture	Sem sustento Sans nourriture	Com sustento Avec nourriture	Sem sustento Sans nourriture	Com sustento Avec nourriture	Sem sustento Sans nourriture	Com sustento Avec nourriture	Sem sustento Sans nourriture	Com sustento Avec nourriture
ESTADO DO PIAUHY (CONCLUSÃO — FIN)										
Canto do Burity	5$000	3$000	1$400	1$000	—	$700	2$000	1$000	(1)	—
Caracol	5$000	—	2 $000	—	1$000	—	2$500	—	(1)	—
Castello	5$000	3$500	3$000	1$500	—	—	3$000	1$500	5$000	3$500
Corrente	—	3$000	—	—	—	—	3$000	2$000	(1)	—
Floriano	4$000	3$000	2$000	1$200	2$000	1$200	2$000	1$200	(1)	—
Gilbués	—	3$000	—	—	—	—	3$000	2$000	(1)	—
Jeromenha	3$000	2$000	1$500	1$000	—	—	1$500	1$000	—	—
Livramento	3$500	—	1$200	$700	—	—	—	—	(1)	—
Miguel Alves	5$500	4$500	2$000	1$000	—	—	—	—	2$500	—
Oeiras	5$000	4$000	1$500	1$000	—	—	3$000	2$000	(1)	—
Parnaguá	—	2$700	—	—	—	—	3$000	2$000	(1)	—
Parnahyba	5$000	—	2$500	—	2$000	—	2$000	—	2$000	—
Paulista	3$000	2$000	(1)	—	—	—	2$000	1$000	(1)	—
Pedro Segundo	6$000	5$000	1$500	1$000	—	—	1$500	1$000	3$000	—
Peripery	4$000	3$000	2$000	1$000	—	—	2$000	1$000	(1)	—
Piracuruca	5$000	3$500	2$000	1$000	—	—	—	—	(1)	—
Regeneração	4$000	3$000	2$000	1$000	1$000	$500	2$000	1$000	(1)	—
Santa Philomena	—	3$000	—	—	—	—	3$000	2$000	(1)	—
São João do Piauhy	5$000	3$000	1$500	1$000	—	—	2$000	1$000	(1)	—
São Pedro	5$000	4$000	1$200	$800	—	—	(1)	—	(1)	—
São Raymundo Nonato	5$000	—	2$000	—	1$500	—	2$500	—	(1)	—
Simplicio Mendes	5$000	3$000	1$500	1$000	—	—	2$000	1$000	(1)	—
Therezina	4$000	—	2$000	1$000	—	1$500	—	1$500	—	1$500
União	6$000	—	2$000	—	—	—	2$000	—	—	—
Urussuhy	3$000	2$000	1$500	1$000	—	—	1$500	1$000	(1)	—

(1) O salario é fixado por tarefa.

II — Taxas de salario diario de outras profissões, na zona rural, não incluidas no quadro I referente ao recenseamento de 1 de Setembro de 1920

Taux de salaire journalier d'autres professions dans la région rurale non comprises dans le tableau I concernant le recensement du 1er Septembre 1920

MUNICIPIOS MUNICIPES	SALARIO DIARIO SALAIRE JOURNALIER									
	PEDREIRO MAÇON		ROÇADOR DE MATTO ABATTEUR DE BUISSON		ORDENHADOR GARÇON LAITIER		TROPEIRO MULETIER		VAQUEIRO VACHER	
	Sem sustento Sans nourriture	Com sustento Avec nourriture	Sem sustento Sans nourriture	Com sustento Avec nourriture	Sem sustento Sans nourriture	Com sustento Avec nourriture	Sem sustento Sans nourriture	Com sustento Avec nourriture	Sem sustento Sans nourriture	Com sustento Avec nourriture
ESTADO DO RIO DE JANEIRO										
Barra de São João	5$500	4$000	4$000	2$500	—	—	4$000	3$000	5$000	4$000
Barra Mansa	4$800	4$000	2$300	1$500	—	—	2$500	1$700	3$500	2$700
Cambucy	6$000	1$000	4$000	2$000	—	—	6$000	4$000	—	—
Campos	9$000	—	4$500	—	—	—	—	—	—	—
Itaocara	10$000	7$000	3$000	2$000	—	—	3$000	2$000	5$000	3$000
Itaperuna	6$000	5$000	3$500	2$500	3$000	2$000	3$500	2$500	4$000	3$000
Rezende	4$000	3$000	—	—	—	—	3$000	2$500	—	—
Sant'Anna de Japuhyba	7$500	6$000	4$000	2$500	—	—	4$500	—	5$000	—
São Fidelis	6$000	—	3$500	—	—	—	—	—	4$000	—
São Gonçalo	8$000	6$000	3$500	2$000	—	—	3$000	1$500	—	—
São João da Barra	7$000	5$000	3$000	1$800	2$500	1$300	—	—	—	—
ESTADO DO RIO GRANDE DO NORTE										
Acary	4$000	3$000	3$000	2$000	—	—	2$500	1$500	3$000	2$000
Angicos	8$000	5$000	3$000	2$000	—	1$000	3$000	2$000	(1)	—
Areia Branca	10$000	—	3$000	—	—	—	—	—	—	—
Arez	5$000	3$500	1$500	—	—	—	2$000	—	—	—
Assú	7$000	—	—	1$500	—	—	2$500	—	—	—
Augusto Severo	4$000	2$500	3$000	2$000	2$000	1$000	3$000	2$000	3$000	2$000
Caicó	—	—	2$000	—	—	—	2$000	—	1$000	—
Canguaretama	5$000	—	1$500	—	—	—	—	—	2$000	—
Carahúbas	5$000	3$000	2$000	1$000	—	—	—	1$000	(1)	—
Curraes Novos	5$000	—	2$000	—	—	—	2$000	—	—	—
Flôres	4$000	3$000	(1)	—	—	—	(1)	—	(1)	—
Goyanninha	6$000	4$000	2$000	1$200	—	—	—	—	—	—
Jardim do Seridó	5$000	3$000	(1)	—	—	—	4$000	2$000	(1)	—
Lages	6$000	3$500	—	—	—	—	3$000	1$500	(1)	—
Luiz Gomes	4$000	3$000	1$500	1$000	—	—	1$500	1$000	—	—
Macahyba	5$000	—	2$000	—	1$000	—	2$000	—	3$000	—

(1) O salario é fixado por tarefa.

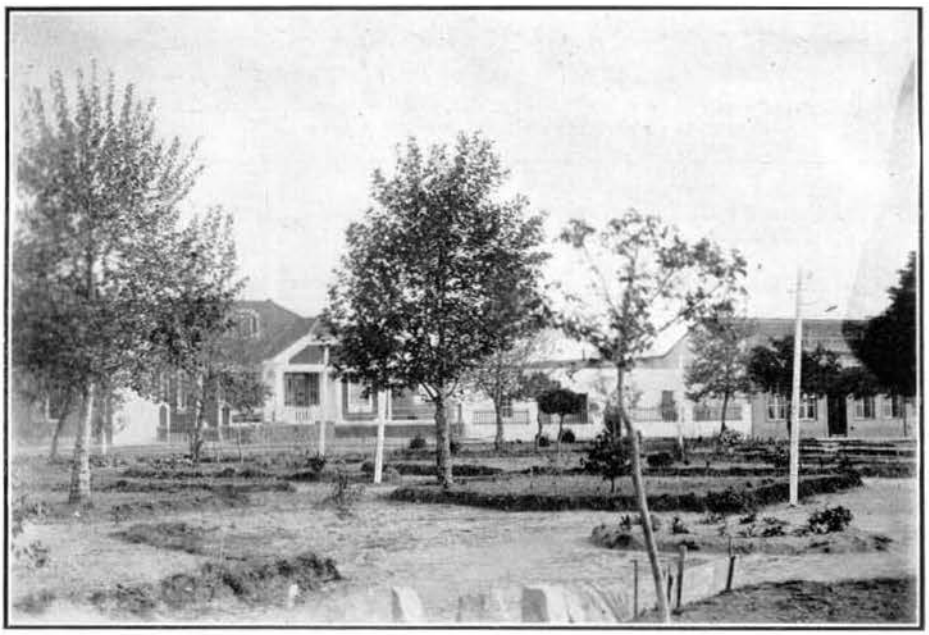

Praça Angelino Goulart — Pinheiro Machado — Estado do Rio Grande do Sul



Usina Electrica Taquara — E. do Rio Grande do Sul

II — Taxas de salario diario de outras profissões, na zona rural, não incluidas no quadro I referente ao recenseamento de 1 de Setembro de 1920

Taux de salaire journalier d'autres professions dans la région rurale non comprises dans le tableau I concernant le recensement du 1er Septembre 1920

MUNICIPIOS MUNICIPES	SALARIO DIARIO SALAIRE JOURNALIER									
	PEDREIRO MAÇON		ROÇADOR DE MATTO ABATTEUR DE BUISSON		ORDENHADOR GARÇON LAITIER		TROPEIRO MULETIER		VAQUEIRO VACHER	
	Sem sustento Sans nourriture	Com sustento Avec nourriture	Sem sustento Sans nourriture	Com sustento Avec nourriture	Sem sustento Sans nourriture	Com sustento Avec nourriture	Sem sustento Sans nourriture	Com sustento Avec nourriture	Sem sustento Sans nourriture	Com sustento Avec nourriture
ESTADO DO RIO GRANDE DO NORTE (CONCLUSÃO — FIN)										
Martins	6$000	4$000	2$000	1$000	2$000	1$000	3$000	2$000	3$000	2$000
Nova Cruz	5$000	—	1$500	—	—	—	1$500	—	—	—
Páo dos Ferros	6$000	4$000	3$000	1$500	—	—	—	—	—	—
Papary	5$000	—	2$000	—	—	—	—	—	—	—
Patú	5$000	3$000	2$500	1$000	—	—	2$500	1$000	(1)	—
Pedro Velho	6$000	—	1$500	—	1$000	—	—	—	—	—
Port'Alegre	6$000	4$000	2$000	1$000	—	—	—	—	—	—
Sant'Anna do Mattos	4$000	2$000	2$500	1$000	—	—	2$000	1$000	(1)	—
Santa Cruz	6$000	4$000	2$000	1$000	—	—	(1)	—	(1)	—
Santo Antonio	—	—	—	—	—	—	—	—	—	—
São Gonçalo	5$000	3$500	2$000	1$200	1$200	$800	2$500	1$700	2$500	1$700
São José de Mipibú	4$500	—	2$000	—	(1)	—	(1)	—	(1)	—
São Miguel	4$000	3$000	2$000	1$200	—	—	—	—	3$500	3$000
Taipú	5$000	3$500	2$000	1$200	—	—	—	—	—	—
Touros	5$000	—	2$000	—	—	1$000	5$000	—	—	1$000
ESTADO DO RIO GRANDE DO SUL										
Alegrete	10$000	—	4$000	—	3$000	—	(2) 10$000	—	—	2$000
Alfredo Chaves	8$000	6$000	—	—	—	—	3$500	2$000	—	2$700
Antonio Prado	10$000	8$500	5$500	4$000	—	—	—	—	—	—
Arroio Grande	10$000	—	—	—	—	—	5$000	—	—	—
Bagé	—	—	—	—	2$500	1$500	—	10$000	3$000	1$500
Bom Jesus	9$000	7$000	4$000	2$500	3$000	1$500	3$500	2$000	3$000	1$500
Caçapava	10$000	8$000	4$500	3$000	—	—	(2) 12$000	9$000	—	2$000
Cachoeira	8$000	6$000	6$000	4$000	—	3$000	—	8$000	4$000	4$000
Cangussú	8$000	—	4$000	—	—	—	—	5$000	—	3$000
Caxias	8$000	5$000	4$000	2$000	3$000	1$500	5$000	—	4$000	2$000
Conceição do Arroio	7$500	6$000	5$500	4$000	—	—	7$500	6$000	4$500	3$000
Cruz Alta	8$000	7$000	5$000	4$000	—	—	—	—	—	—

(1) O salario é fixado por tarefa. (2) O tropeiro fornece o animal para o transporte.

II — Taxas de salario diario de outras profissões, na zona rural, não incluidas no quadro I referente ao recenseamento de 1 de Setembro de 1920

Taux de salaire journalier d'autres professions dans la région rurale non comprises dans le tableau I concernant le recensement du 1er Septembre 1920

MUNICIPIOS MUNICIPES	SALARIO DIARIO SALAIRE JOURNALIER									
	PEDREIRO MAÇON		ROÇADOR DE MATTO ABATTEUR DE BUISSON		ORDENHADOR GARÇON LAITIER		TROPEIRO MULETIER		VAQUEIRO VACHER	
	Sem sustento Sans nourriture	Com sustento Avec nourriture	Sem sustento Sans nourriture	Com sustento Avec nourriture	Sem sustento Sans nourriture	Com sustento Avec nourriture	Sem sustento Sans nourriture	Com sustento Avec nourriture	Sem sustento Sans nourriture	Com sustento Avec nourriture
ESTADO DO RIO GRANDE DO SUL (CONTINUAÇÃO — SUITE)										
Dom Pedrito	12$000	—	—	—	—	2$000	—	—	—	3$000
Encantado	7$000	5$000	5$000	3$500	—	—	—	—	—	—
Encruzilhada	8$000	6$000	5$000	3$000	—	—	12$000 (2)	10$000	—	2$000
Erechim	10$000	—	(1)	(1)	—	—	6$000	—	—	3$000
Estrella	8$000	6$500	—	—	—	—	—	—	—	—
Garibaldi	11$000	9$000	4$500	3$500	—	—	5$000	4$000	—	—
Gravatahy	8$000	6$000	4$000	3$000	4$000	3$000	10$000 (2)	8$000	4$000	2$800
Guaporé	10$000	8$000	5$000	3$500	—	—	4$000	2$500	—	—
Herval	8$000	6$000	5$000	4$000	2$500	2$000	12$000 (2)	10$000	—	—
Ijuhy	10$000	—	6$500	—	—	—	—	—	—	—
Itaquy	8$000	—	—	—	—	—	—	—	—	1$000
Jaguarão	11$000	—	—	—	—	1$000	—	10$000	—	2$000
Lageado	—	8$000	5$000	—	—	—	5$000	4$000	—	—
Lagôa Vermelha	8$000	6$000	4$500	3$000	—	—	4$000	3$000	3$000	2$500
Lavras	7$000	5$000	—	—	—	—	—	10$000	—	1$400
Passo Fundo	8$000	—	5$000	—	—	—	—	—	—	—
Pelotas	5$000	—	3$000	—	4$000	—	5$000	—	—	2$000
Pinheiro Machado	10$000	8$000	4$000	3$000	1$500	1$000	—	12$000	—	2$000
Porto Alegre	7$000	—	—	4$000	—	3$000	—	3$000	—	3$000
Quarahy	8$000	6$000	—	—	3$000	1$500	12$000 (2)	10$000	3$500	2$000
Rio Grande	7$000	5$000	4$000	2$000	4$000	2$000	12$000 (2)	—	—	2$000
Rio Pardo	6$000	4$500	4$000	2$500	—	—	10$000	—	4$000	2$500
Sant'Anna do Livramento	6$000	—	—	—	4$000	2$000	—	—	2$600	2$000
Santa Cruz	10$000	8$000	5$000	3$000	3$000	2$000	10$000	8$000	5$000	4$000
Santa Maria da Bocca do Monte	10$000	8$000	5$000	3$000	2$000	1$000	10$000	80000	4$000	3$000
Santa Victoria do Palmar	—	—	5$000	2$500	3$000	1$000	7$000	5$000	2$500	1$000
Santo Amaro	9$000	7$000	5$000	4$000	3$000	2$500	10$000	8$000	2$000	1$500
Santo Angelo	10$000	—	—	—	—	—	—	—	3$000	2$000
Santo Antonio da Patrulha	6$000	—	—	—	—	—	—	—	—	—

(1) O salario é fixado por tarefa. (2) O tropeiro fornece o animal para o transporte.

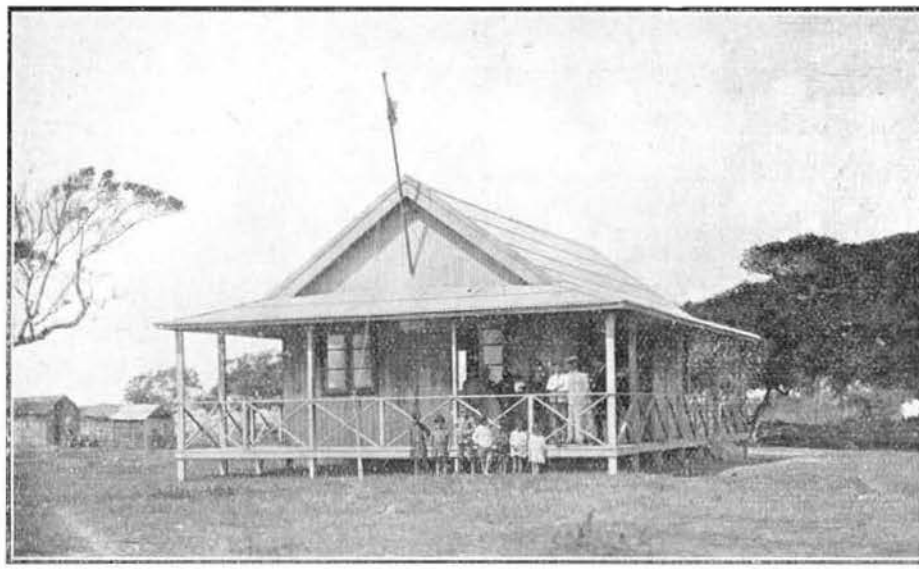

Escola de Pescadores Z 6 — Arroyo Sujo — Pelotas — Rio Grande do Sul

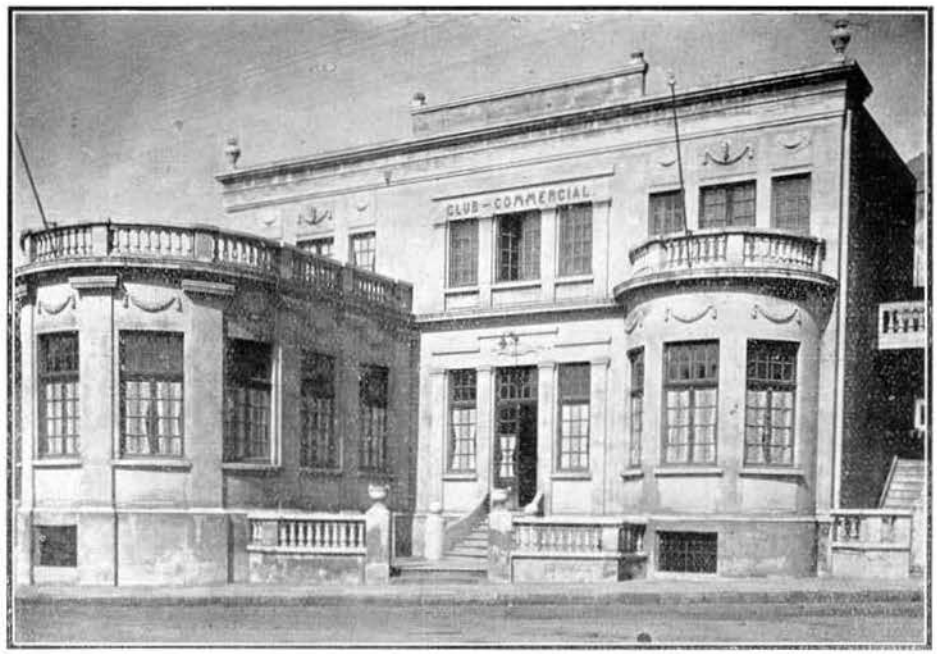

Club Commercial — Taquara — Estado do Rio Grande do Sul

II — Taxas de salario diario de outras profissões, na zona rural, não incluidas no quadro I referente ao recenseamento de 1 de Setembro de 1920

Taux de salaire journalier d'autres professions dans la région rurale non comprises dans le tableau I concernant le recensement du 1er Septembre 1920

MUNICIPIOS MUNICIPES	SALARIO DIARIO SALAIRE JOURNALIER									
	PEDREIRO MAÇON		ROÇADOR DE MATTO ABATTEUR DE BUISSON		ORDENHADOR GARÇON LAITIER		TROPEIRO MULETIER		VAQUEIRO VACHER	
	Sem sustento Sans nourriture	Com sustento Avec nourriture	Sem sustento Sans nourriture	Com sustento Avec nourriture	Sem sustento Sans nourriture	Com sustento Avec nourriture	Sem sustento Sans nourriture	Com sustento Avec nourriture	Sem sustento Sans nourriture	Com sustento Avec nourriture
ESTADO DO RIO GRANDE DO SUL (CONCLUSÃO — FIN)										
São Borja	5$000	3$000	4$000	2$500	1$500	$800	10$000	6$000	2$000	1$000
São Gabriel	11$000	—	4$000	—	2$000	—	8$000	—	4$000	—
São João de Camaquam	12$000	9$000	5$000	3$000	—	—	12$000 (2)	10$000	5$000	3$000
São João do Montenegro	11$000	8$500	(1)	(1)	4$000	2$500	6$000	4$000	4$000	2$500
São José do Norte	7$000	5$000	5$000	3$000	4$000	2$000	5$000	3$000	5$000	3$000
São Leopoldo	—	7$500	—	2$500	—	1$000	—	1$500	—	2$500
São Lourenço	8$000	—	6$000	—	4$000	—	10$000	—	—	2$500
São Sepé	6$000	—	4$500	—	—	—	—	12$000	—	1$000
São Thiago do Boqueirão	—	—	3$000	2$000	—	—	—	—	—	1$000
Taquary	10$000	8$000	4$500	3$000	2$000	1$400	—	—	1$800	1$400
Triumpho	7$000	5$000	6$000	4$500	—	—	10$000	7$000	—	—
Uruguayana	8$000	6$000	—	—	3$000	2$000	10$000	—	2$000	—
Vaccaria	10$000	—	—	4$000	—	2$000	—	5$000	—	1$500
Venancio Ayres	10$000	—	4$000	—	—	1$500	—	—	—	—
ESTADO DE SANTA CATHARINA										
Araranguá	6$000	5$000	4$000	3$000	—	—	—	—	2$000	1$000
Biguassú	5$500	—	2$500	—	—	—	—	—	2$500	—
Blumenau	6$000	4$500	4$500	3$000	—	—	—	3$000	—	3$000
Brusque	8$000	—	4$000	—	—	—	—	—	—	—
Camboriú	6$000	5$000	3$000	2$500	—	—	—	—	—	—
Campo Alegre	7$000	—	5$000	—	—	—	6$000	—	—	—
Campos Novos	—	—	5$500	3$000	—	—	7$500	5$000	5$500	3$000
Chapecó	7$000	5$000	3$500	2$500	—	—	3$500	2$500	1$200	—
Cruzeiro	—	—	—	5$000	—	—	7$000	5$000	—	1$400
Curitybanos	8$000	6$000	5$000	3$000	—	—	—	3$000	—	3$000
Florianopolis	8$000	6$000	3$000	2$000	3$000	2$000	—	—	2$000	1$000
Garopaba	4$500	3$500	1$500	1$000	—	—	—	—	—	—
Imaruhy	6$000	—	2$500	—	—	—	—	—	—	—

(1) O salario é fixado por tarefa. (2) O tropeiro fornece o animal para o transporte.

II — Taxas de salario diario de outras profissões, na zona rural, não incluidas no quadro I referente ao recenseamento de 1 de Setembro de 1920

Taux de salaire journalier d'autres professions dans la région rurale non comprises dans le tableau I concernant le recensement du 1er Septembre 1920

MUNICIPIOS MUNICIPES	SALARIO DIARIO SALAIRE JOURNALIER									
	PEDREIRO MAÇON		ROÇADOR DE MATTO ABATTEUR DE BUISSON		ORDENHADOR GARÇON LAITIER		TROPEIRO MULETIER		VAQUEIRO VACHER	
	Sem sustento Sans nourriture	Com sustento Avec nourriture	Sem sustento Sans nourriture	Com sustento Avec nourriture	Sem sustento Sans nourriture	Com sustento Avec nourriture	Sem sustento Sans nourriture	Com sustento Avec nourriture	Sem sustento Sans nourriture	Com sustento Avec nourriture
ESTADO DE SANTA CATHARINA (CONCLUSÃO — FIN)										
Itajahy	6$000	3$500	4$000	2$500	—	—	—	—	—	—
Itayopolis	8$000	6$000	5$000	3$000	—	—	6$000	4$000	4$000	2$500
Jaguaruna	6$000	5$000	3$500	2$500	3$000	2$000	4$500	3$000	3$500	2$500
Joinville	7$000	4$500	4$000	1$500	—	—	—	—	4$200	1$800
Lages	8$000	6$000	3$000	1$500	3$000	1$500	3$000	1$500	3$000	1$500
Laguna	5$000	3$000	—	—	—	—	3$000	1$500	—	—
Mafra	9$000	—	5$000	3$000	—	—	6$000	4$000	4$000	2$500
Nova Trento	7$000	5$500	3$000	2$000	—	—	—	—	—	—
Orleans	7$000	4$500	3$500	2$500	—	—	—	—	—	—
Palhoça	6$000	5$000	3$000	2$000	1$000	—	—	1$500	—	2$000
Paraty	7$000	5$500	4$000	3$000	—	—	—	—	—	—
Porto Bello	5$000	4$000	2$500	2$000	—	—	—	—	—	—
Porto União	10$000	—	—	—	—	—	5$000	—	—	3$000
Santa Cruz de Canoinhas	8$000	—	5$000	—	—	—	—	—	5$000	—
São Bento	8$000	6$000	6$000	5$000	—	—	—	—	3$500	—
São Francisco	7$000	—	—	3$000	—	—	—	—	—	—
São Joaquim da Costa da Serra	10$000	7$000	4$000	—	—	1$000	—	2$000	—	2$000
São José	8$000	6$000	5$000	3$000	—	—	—	—	—	—
Tijucas	5$000	—	3$000	—	—	—	3$000	—	—	—
Tubarão	7$000	—	3$500	—	—	—	—	—	—	—
Urussanga	8$500	6$500	—	—	—	—	—	—	—	—
ESTADO DE SÃO PAULO										
Albuquerque Lins	10$000	—	(1)	(1)	—	4$000	—	4$000	—	5$000
Altinopolis	7$000	6$000	4$000	3$000	3$000	2$000	—	—	5$000	4$000
Amparo	7$000	5$800	4$000	2$800	2$600	1$400	4$000	2$800	3$000	1$800
Angatuba	8$000	6$000	3$500	3$000	—	—	4$500	3$500	3$000	2$500
Anhemby	6$000	—	3$000	—	—	—	5$000	—	—	—
Annapolis	7$000	5$500	(1)	(1)	—	—	—	—	5$000	3$500

(1) O salario é fixado por tarefa.

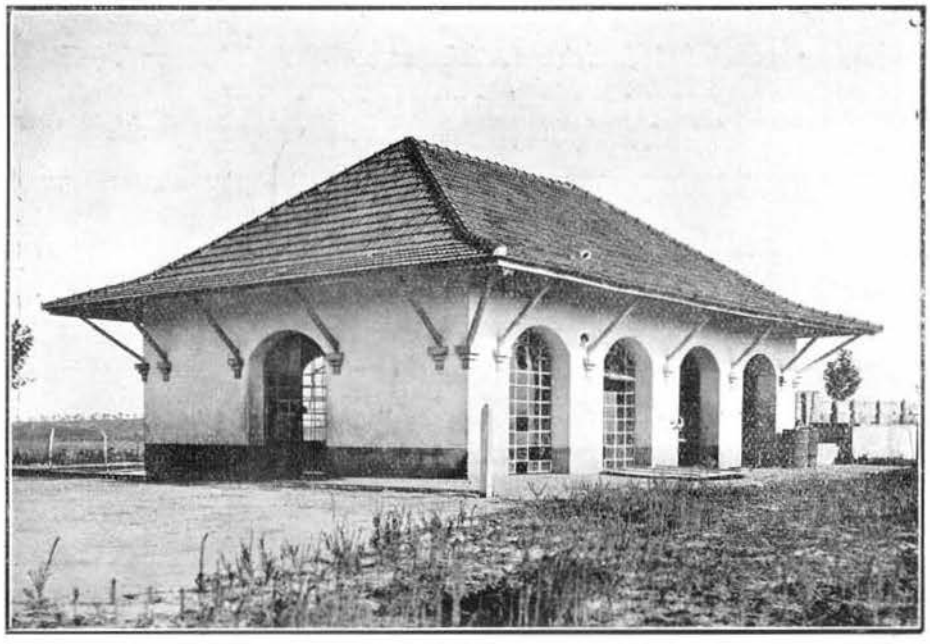

Matadouro Publico — Taquara — E. do Rio Grande do Sul

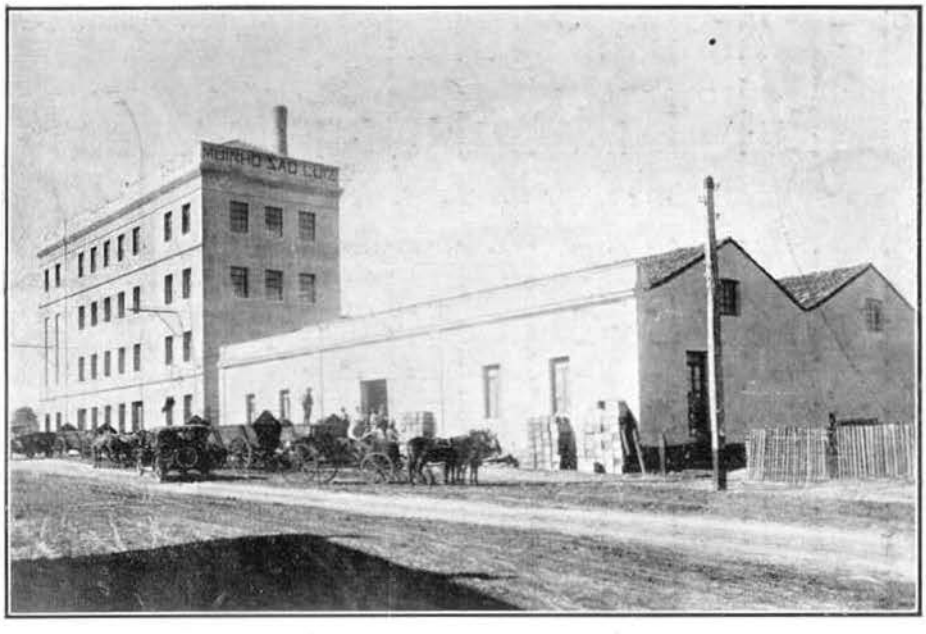

Moinho S. Luiz — Passo Fundo — E. do Rio Grande do Sul

II — Taxas de salario diario de outras profissões, na zona rural, não incluidas no quadro I referente ao recenseamento de 1 de Setembro de 1920

Taux de salaire journalier d'autres professions dans la région rurale non comprises dans le tableau I concernant le recensement du 1er Septembre 1920

MUNICIPIOS MUNICIPES	SALARIO DIARIO SALAIRE JOURNALIER									
	PEDREIRO MAÇON		ROÇADOR DE MATTO ABATTEUR DE BUISSON		ORDENHADOR GARÇON LAITIER		TROPEIRO MULETIER		VAQUEIRO VACHER	
	Sem sustento Sans nourriture	Com sustento Avec nourriture	Sem sustento Sans nourriture	Com sustento Avec nourriture	Sem sustento Sans nourriture	Com sustento Avec nourriture	Sem sustento Sans nourriture	Com sustento Avec nourriture	Sem sustento Sans nourriture	Com sustento Avec nourriture
ESTADO DE SÃO PAULO (CONTINUAÇÃO — SUITE)										
Apiahy	10$000	7$000	5$000	3$000	—	—	5$000	3$000	6$000	4$000
Araçariguama	4$500	3$500	3$500	2$500	3$000	2$000	3$500	2$500	3$500	2$500
Araraquara	6$000	4$500	5$000	3$500	4$000	3$000	6$000	5$000	5$000	4$000
Ariranha	9$000	6$000	6$000	4$500	3$000	2$000	5$000	—	5$000	3$000
Assis	—	—	—	—	—	—	5$000	—	4$000	—
Avahy	8$000	—	5$000	—	4$000	2$500	5$000	—	5$000	—
Bananal	6$000	5$000	3$000	2$000	2$500	1$500	3$000	2$000	3$500	2$500
Bariry	9$000	7$000	—	—	3$000	2$000	—	—	6$000	4$000
Barra Bonita	8$000	6$000	5$000	4$000	5$000	4$000	—	—	—	—
Barretos	8$000	7$000	5$000	4$000	—	—	—	—	6$000	5$000
Batataes	7$000	6$000	(1)	(1)	—	2$300	—	3$300	—	3$000
Baurú	8$000	—	(1)	(1)	—	1$700	—	—	—	3$700
Bebedouro	8$000	—	6$000	—	3$000	—	5$000	—	5$000	—
Bica de Pedra	8$000	7$000	5$000	4$000	5$000	4$000	—	—	—	—
Bôa Esperança	8$000	7$000	5$000	4$000	5$000	4$000	—	—	5$000	4$000
Bom Successo	10$000	8$000	4$500	2$500	—	—	3$500	2$000	3$500	2$000
Botucatú	8$000	7$000	(1)	(1)	—	3$000	—	—	—	—
Brodowski	7$000	5$500	4$000	2$500	—	2$700	—	—	—	2$000
Brotas	8$000	—	4$000	—	—	—	5$000	—	3$300	—
Buquira	4$000	3$000	2$500	2$000	2$000	1$000	—	—	—	—
Cabreúva	7$500	5$500	4$000	3$000	3$300	—	4$500	3$500	—	—
Caçapava	6$000	—	3$000	—	—	—	2$500	—	5$000	—
Cachoeira	7$000	5$000	4$000	2$500	3$000	1$500	4$000	2$500	4$000	3$300
Caconde	7$000	5$500	4$000	2$500	3$500	2$000	3$500	2$000	3$500	2$000
Cajurú	8$000	—	(1)	(1)	—	—	5$000	—	5$000	—
Campinas	7$500	5$000	3$000	2$500	4$000	3$000	5$000	—	4$000	—
Campo Largo de Sorocaba	7$000	5$000	3$500	2$500	—	—	—	4$000	—	3$000
Campos Novos do Paranapanema	—	10$000	—	5$000	—	2$000	—	5$000	—	4$000
Cananéa	7$000	—	2$500	—	—	—	—	3$500	—	2$500

(1) O salario é fixado por tarefa.

II — Taxas de salario diario de outras profissões, na zona rural, não incluidas no quadro I referente ao recenseamento de 1 de Setembro de 1920

Taux de salaire journalier d'autres professions dans la région rurale non comprises dans le tableau I concernant le recensement du 1er Septembre 1920

MUNICIPIOS MUNICIPES	SALARIO DIARIO SALAIRE JOURNALIER									
	PEDREIRO MAÇON		ROÇADOR DE MATTO ABATTEUR DE BUISSON		ORDENHADOR GARÇON LAITIER		TROPEIRO MULETIER		VAQUEIRO VACHER	
	Sem sustento Sans nourriture	Com sustento Avec nourriture	Sem sustento Sans nourriture	Com sustento Avec nourriture	Sem sustento Sans nourriture	Com sustento Avec nourriture	Sem sustento Sans nourriture	Com sustento Avec nourriture	Sem sustento Sans nourriture	Com sustento Avec nourriture
ESTADO DE SÃO PAULO (CONTINUAÇÃO — SUITE)										
Casa Branca	6$500	—	(1)	(1)	3$000	—	3$500	—	3$000	—
Catanduva	8$000	—	5$000	—	—	3$000	—	—	—	3$000
Conchas	7$000	4$500	(1)	(1)	—	—	—	—	—	—
Cravinhos	6$000	4$000	3$000	1$500	3$000	1$500	3$000	1$500	4$000	2$000
Cruzeiro	4$000	—	2$500	—	3$000	—	—	2$500	—	2$500
Cunha	5$500	4$500	3$000	2$000	—	—	3$000	2$000	4$000	3$000
Dourado	8$000	7$000	5$000	4$000	5$000	4$000	—	—	5$000	4$000
Dous Corregos	8$500	—	4$000	—	3$000	—	—	—	—	—
Espirito Santo do Pinhal	7$000	—	3$000	—	—	—	—	—	—	—
Espirito Santo do Turvo	10$000	8$000	6$000	4$000	5$000	3$000	—	—	—	—
Guararema	7$000	6$000	3$000	2$000	3$000	—	4$000	—	3$000	—
Guaratinguetá	6$000	5$000	2$400	1$400	2$500	1$500	3$000	2$000	2$000	1$000
Guarehy	10$000	8$000	(1)	(1)	—	—	6$000	4$000	—	3$000
Guariba	6$000	—	4$000	—	—	—	—	—	—	—
Guarulhos	9$000	6$500	5$000	3$500	5$000	3$500	5$000	3$500	5$000	3$500
Ibitinga	7$000	5$000	5$000	3$000	4$000	3$000	8$000	6$000	—	—
Igarapava	9$000	8$000	6$000	5$000	4$000	3$000	5$000	4$000	4$000	3$000
Igaratá	5$000	4$000	2$500	1$500	—	—	2$500	2$000	—	—
Iguape	7$000	—	2$500	—	—	—	—	3$500	—	2$500
Ipaussú	7$000	5$500	5$000	3$500	4$000	2$500	5$000	3$500	5$000	3$500
Itajuby	8$000	6$000	5$000	4$000	—	—	—	—	5$000	—
Itanhaem	7$000	—	2$500	—	—	—	—	3$500	—	2$500
Itapetininga	9$000	7$000	4$000	3$000	3$000	2$000	5$000	3$000	4$000	3$000
Itapira	7$000	—	(1)	(1)	3$500	—	3$500	—	3$500	—
Itapolis	7$000	6$000	5$000	4$000	2$000	1$000	—	—	—	—
Itararé	12$000	10$000	5$000	3$000	4$000	2$000	4$000	2$000	4$000	2$000
Itatiba	6$000	5$000	4$000	2$500	2$700	—	3$000	—	—	—
Itatinga	9$000	8$000	(1)	(1)	—	—	—	—	—	2$700
Ituverava	10$000	8$000	5$000	4$000	5$000	4$000	7$000	6$000	5$000	4$000

(1) O salario é fixado por tarefa.

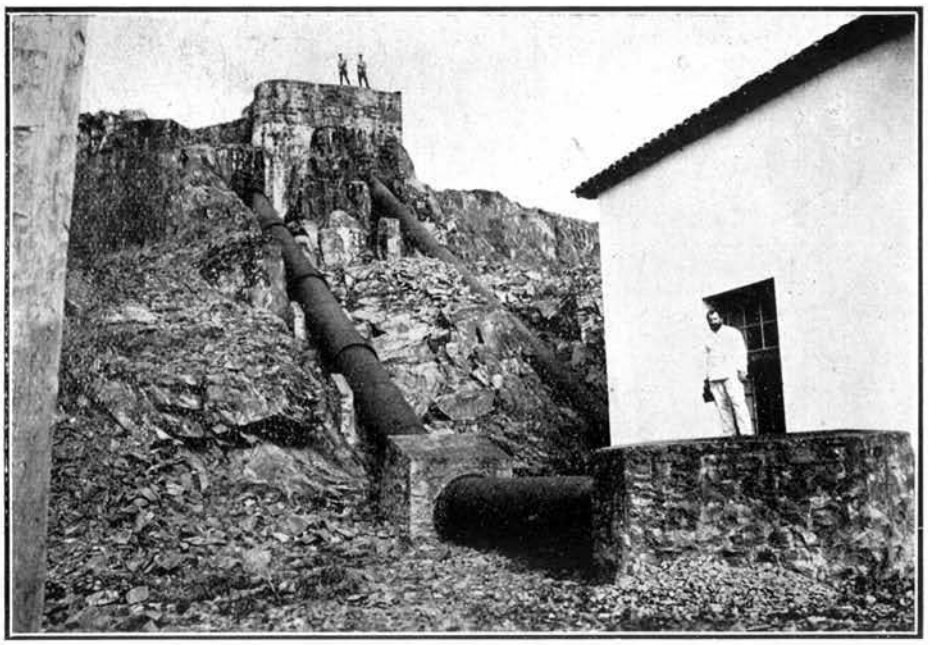

Castello d'agua da Usina Municipal de Passo Fundo — Rio Grande do Sul

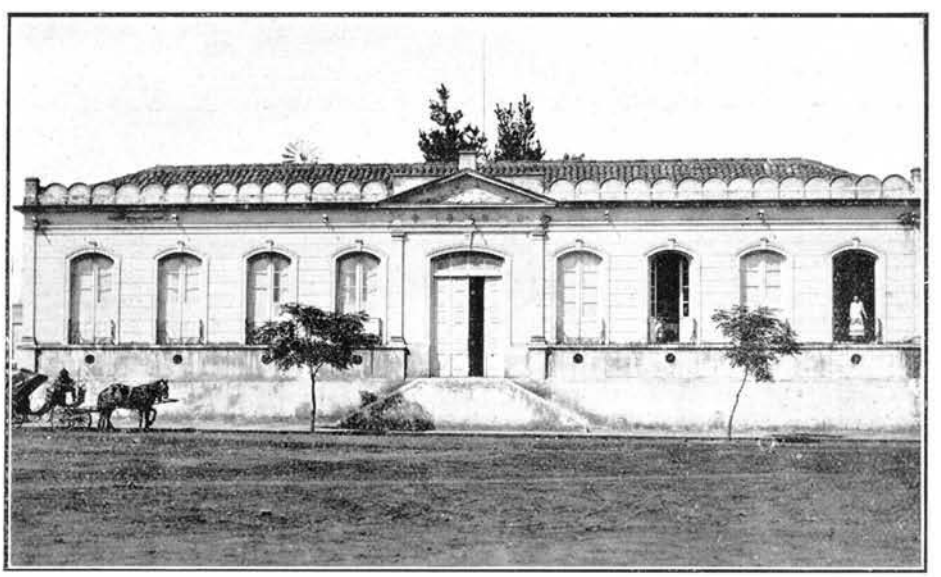

Hospital de Caridade — Livramento — E. do Rio Grande do Sul

II — Taxas de salario diario de outras profissões, na zona rural, não incluidas no quadro I referente ao recenseamento de 1 de Setembro de 1920

Taux de salaire journalier d'autres professions dans la région rurale non comprises dans le tableau I concernant le recensement du 1er Septembre 1920

MUNICIPIOS MUNICIPES	SALARIO DIARIO SALAIRE JOURNALIER									
	PEDREIRO MAÇON		ROÇADOR DE MATTO ABATTEUR DE BUISSON		ORDENHADOR GARÇON LAITIER		TROPEIRO MULETIER		VAQUEIRO VACHER	
	Sem sustento Sans nourriture	Com sustento Avec nourriture	Sem sustento Sans nourriture	Com sustento Avec nourriture	Sem sustento Sans nourriture	Com sustento Avec nourriture	Sem sustento Sans nourriture	Com sustento Avec nourriture	Sem sustento Sans nourriture	Com sustento Avec nourriture
ESTADO DE SÃO PAULO										
(CONTINUAÇÃO — SUITE)										
Jaboticabal	7$000	6$000	4$500	3$500	4$000	3$000	4$500	3$500	4$500	3$500
Jacaréhy	6$000	—	3$000	—	2$000	1$500	3$000	2$000	3$000	2$000
Jambeiro	5$000	4$000	—	—	—	—	—	—	—	—
Jardinopolis	8$000	7$000	4$000	3$000	4$000	—	—	—	—	—
Jatahy	7$000	5$500	2$500	1$200	2$500	1$200	2$500	1$200	2$500	1$200
Jundiahy	8$000	6$000	(1)	(1)	5$000	4$000	6$000	5$000	5$000	4$000
Lagoinha	5$000	—	2$500	1$500	—	—	3$000	2$000	3$000	2$000
Laranjal	6$000	—	(1)	(1)	3$300	—	—	—	—	—
Leme	6$000	—	4$000	—	3$000	—	—	—	—	—
Limeira	8$000	7$000	4$000	3$000	3$500	2$500	5$000	4$000	5$000	4$000
Lorena	6$000	—	2$500	—	2$500	—	2$500	—	2$500	—
Mattão	9$000	7$000	(1)	(1)	—	—	—	—	—	—
Mineiros	8$000	6$500	5$000	4$000	5$000	4$000	—	—	—	—
Mococa	8$000	6$000	—	—	5$000	3$000	5$000	4$000	6$000	5$000
Mogy-Guassú	8$000	6$500	3$500	2$000	3$500	2$000	3$500	2$000	3$500	2$000
Monte Alto	8$000	—	(1)	(1)	3$000	—	—	—	4$000	—
Monte Azul	10$000	—	6$000	4$000	6$000	4$000	6$000	4$000	6$000	4$000
Nazareth	7$000	5$500	3$000	2$000	—	—	3$000	2$000	—	—
Novo Horizonte	8$000	6$000	—	—	—	—	—	—	—	—
Oleo	8$000	6$000	(1)	(1)	—	—	—	—	—	—
Olympia	10$000	8$000	—	—	5$000	4$000	—	—	6$000	5$000
Orlandia	—	7$000	—	5$000	—	3$300	—	—	—	—
Ourinhos	10$000	8$500	6$000	4$500	—	2$000	—	—	—	3$000
Palmeiras	8$000	6$000	4$000	3$000	—	3$000	—	—	—	3$300
Palmital	10$000	8$000	(1)	(1)	3$300	—	—	—	—	—
Pederneiras	9$000	—	5$000	—	3$000	—	—	—	—	—
Pedreira	7$000	5$500	—	—	—	—	—	—	—	—
Pennapolis	8$000	—	(1)	(1)	—	4$000	—	5$000	—	5$000
Pereiras	10$000	8$000	(1)	(1)	—	—	—	—	—	—

(1) O salario é fixado por tarefa.

II — Taxas de salario diario de outras profissões, na zona rural, não incluidas no quadro I referente ao recenseamento de 1 de Setembro de 1920

Taux de salaire journalier d'autres professions dans la région rurale non comprises dans le tableau I concernant le recensement du 1er Septembre 1920

MUNICIPIOS MUNICIPES	SALARIO DIARIO SALAIRE JOURNALIER									
	PEDREIRO MAÇON		ROÇADOR DE MATTO ABATTEUR DE BUISSON		ORDENHADOR GARÇON LAITIER		TROPEIRO MULETIER		VAQUEIRO VACHER	
	Sem sustento Sans nourriture	Com sustento Avec nourriture	Sem sustento Sans nourriture	Com sustento Avec nourriture	Sem sustento Sans nourriture	Com sustento Avec nourriture	Sem sustento Sans nourriture	Com sustento Avec nourriture	Sem sustento Sans nourriture	Com sustento Avec nourriture
ESTADO DE SÃO PAULO (CONTINUAÇÃO — SUITE)										
Piedade	9$000	7$000	4$000	2$500	3$000	1$500	3$000	—	3$000	—
Pilar	4$000	3$000	(1)	(1)	—	—	3$000	2$000	—	—
Pindamonhangaba	7$000	—	—	—	—	3$300	—	3$300	—	3$300
Pinheiros	5$000	4$000	2$000	1$000	2$000	1$000	2$500	1$500	2$500	1$500
Piquete	6$000	—	3$000	—	3$000	—	3$000	—	3$000	—
Piracaia	7$000	5$500	3$000	2$500	3$000	2$000	3$000	2$000	—	—
Piracicaba	7$000	6$000	4$000	3$000	4$000	3$000	4$000	3$000	3$500	—
Pirajú	8$000	—	(1)	(1)	—	2$700	—	—	—	5$000
Pirajuhy	8$000	—	(1)	(1)	—	1$700	—	—	—	3$700
Pirassununga	7$000	5$500	3$500	2$000	2$500	1$500	3$000	2$000	4$000	3$000
Piratininga	10$000	—	4$000	—	3$000	—	—	—	—	—
Pitangueiras	8$000	6$000	6$000	5$000	5$000	4$000	5$000	4$000	5$000	4$000
Platina	10$000	—	—	4$000	—	—	—	—	—	5$000
Porto Feliz	10$000	8$000	6$000	—	—	3$300	—	—	—	—
Porto Ferreira	8$000	6$500	5$000	3$500	5$000	3$500	—	—	5$000	3$500
Queluz	7$000	6$000	3$000	2$000	3$000	2$000	4$000	3$000	4$000	3$000
Redempção	6$000	5$000	3$000	2$000	—	1$200	3$000	2$000	3$000	2$000
Ribeira	8$000	6$000	4$000	3$000	—	—	4$000	3$000	—	—
Ribeirão Bonito	8$000	7$000	4$000	3$000	—	—	—	2$000	4$000	3$000
Ribeirão Branco	10$000	—	(1)	(1)	—	—	—	3$000	—	—
Ribeirão Preto	10$000	—	5$000	—	—	—	5$000	—	5$000	—
Rio Bonito	7$000	5$500	4$000	3$000	2$000	1$500	5$000	4$000	3$500	2$500
Rio Claro	6$500	—	—	—	—	—	—	—	—	—
Rio das Pedras	8$000	6$000	5$000	4$000	—	—	—	—	2$000	—
Rio Preto	10$000	8$000	4$500	3$000	4$000	—	—	—	4$000	—
Salto	7$000	5$000	5$000	3$500	4$000	2$000	5$000	3$500	5$000	3$500
Salto Grande do Paranapanema	10$000	—	(1)	(1)	—	—	—	—	—	—
Santa Adelia	9$000	8$000	5$000	4$000	5$000	4$000	—	—	—	—
Santa Barbara	6$000	5$000	3$500	2$500	—	—	—	—	4$000	3$000
Santa Barbara do Rio Pardo	8$000	6$000	6$000	4$000	4$000	3$000	6$000	5$000	4$000	3$000
Santa Branca	6$000	—	3$000	2$000	—	—	3$000	2$500	2$000	1$500
Santa Cruz da Conceição	8$000	5$000	5$000	3$000	4$000	2$000	—	—	4$000	2$000
Santa Rita do Passa Quatro	7$500	6$000	4$000	3$000	4$000	3$000	—	—	—	—
Santa Rosa	8$000	—	4$000	—	4$000	—	—	—	—	—

(1) O salario é fixado por tarefa.



Banco Pelotense — Santa Cruz — E. do Rio Grande do Sul

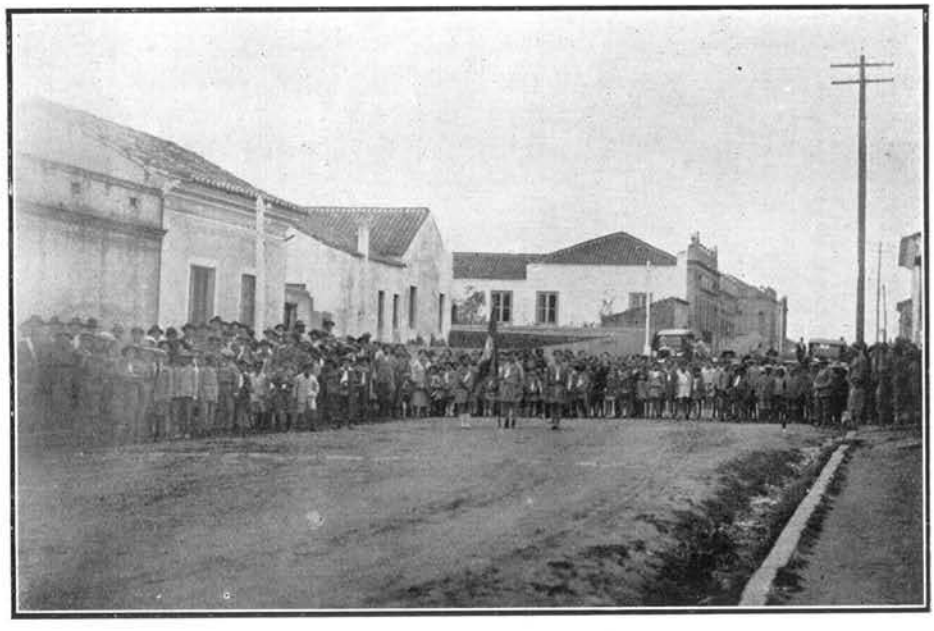

Grupo Escolar — Pinheiro Machado — E. do Rio Grande do Sul

II — Taxas de salario diario de outras profissões, na zona rural, não incluidas no quadro I referente ao recenseamento de 1 de Setembro de 1920

Taux de salaire journalier d'autres professions dans la région rurale non comprises dans le tableau I concernant le recensement du 1er Septembre 1920

MUNICIPIOS MUNICIPES	SALARIO DIARIO SALAIRE JOURNALIER									
	PEDREIRO MAÇON		ROÇADOR DE MATTO ABATTEUR DE BUISSON		ORDENHADOR GARÇON LAITIER		TROPEIRO MULETIER		VAQUEIRO VACHER	
	Sem sustento Sans nourriture	Com sustento Avec nourriture	Sem sustento Sans nourriture	Com sustento Avec nourriture	Sem sustento Sans nourriture	Com sustento Avec nourriture	Sem sustento Sans nourriture	Com sustento Avec nourriture	Sem sustento Sans nourriture	Com sustento Avec nourriture
ESTADO DE SÃO PAULO (CONCLUSÃO — FIN)										
Santo Antonio da Bôa Vista	6$000	4$000	5$000	3$000	—	—	—	3$300	—	3$300
São Bernardo	8$000	—	5$000	—	5$000	—	—	—	—	—
São Carlos	7$000	5$500	5$500	4$500	4$000	—	—	—	5$000	4$000
São João da Bôa Vista	6$000	—	4$000	—	3$300	—	—	—	3$300	—
São João da Bocaina	8$000	6$500	4$000	2$500	4$000	2$500	—	—	—	—
São Joaquim	7$000	6$000	4$000	3$000	3$000	2$000	—	—	4$000	3$000
São José do Barreiro	7$000	5$000	3$000	1$500	3$000	1$500	3$000	1$500	3$000	1$500
São José do Rio Pardo	8$000	—	4$000	—	4$000	—	4$000	—	4$000	—
São Luiz do Parahytinga	4$000	3$000	—	—	—	—	2$000	1$200	3$000	2$000
São Manoel	9$000	—	—	—	3$000	—	—	—	—	—
São Paulo	9$000	—	4$000	—	—	2$300	4$000	—	—	2$300
São Pedro	8$000	7$000	4$000	3$000	—	—	5$000	4$000	5$000	4$000
São Roque	8$000	6$500	5$000	3$500	—	—	5$000	3$500	5$000	3$500
São Simão	7$000	—	4$000	—	4$000	—	4$000	—	—	—
São Vicente	7$000	—	6$000	—	—	4$000	—	6$500	—	—
Serra Negra	7$000	5$500	4$000	3$000	3$000	2$000	4$000	3$000	—	—
Soccorro	7$000	6$000	4$000	3$000	5$000	4$000	4$000	3$000	4$000	3$000
Tabapuan	8$000	—	5$000	—	3$000	—	—	—	5$000	—
Tambahú	6$000	5$000	3$500	3$000	3$500	3$000	3$500	3$000	4$000	3$000
Taubaté	7$000	6$000	3$000	2$000	3$000	2$000	3$000	2$000	5$000	4$000
Tieté	10$000	8$000	5$000	4$000	—	—	—	—	—	3$300
Tremembé	6$000	—	3$000	—	—	—	—	—	—	—
Viradouro	8$000	6$000	5$000	3$000	3$000	2$000	—	—	4$000	2$500
Xiririca	7$000	—	2$500	—	—	—	—	3$500	—	2$500
Ytú	10$000	8$000	3$300	—	3$300	—	—	—	2$700	—
ESTADO DE SERGIPE										
Annapolis	2$000	1$500	2$000	1$500	—	1$500	2$500	2$000	25$00	2$000
Aquidaban	5$000	—	1$500	—	—	—	2$000	—	—	—
Aracajú	5$000	—	2$500	—	2$000	—	2$500	—	2$500	—
Arauá	4$000	—	2$000	—	—	—	—	—	3$000	—
Buquim	4$500	—	2$000	—	1$200	—	2$000	—	2$500	—
Campo do Britto	2$000	1$500	2$000	1$500	—	—	2$500	2$000	2$000	1$500
Campos	3$000	2$000	—	1$500	2$000	—	2$000	—	2$000	—

(1) O salario é fixado por tarefa.

II — Taxas de salario diario de outras profissões, na zona rural, não incluidas no quadro I referente ao recenseamento de 1 de Setembro de 1920

Taux de salaire journalier d'autres professions dans la région rurale non comprises dans le tableau I concernant le recensement du 1er Septembre 1920

MUNICIPIOS MUNICIPES	SALARIO DIARIO SALAIRE JOURNALIER									
	PEDREIRO MAÇON		ROÇADOR DE MATTO ABATTEUR DE BUISSON		ORDENHADOR GARÇON LAITIER		TROPEIRO MULETIER		VAQUEIRO VACHER	
	Sem sustento Sans nourriture	Com sustento Avec nourriture	Sem sustento Sans nourriture	Com sustento Avec nourriture	Sem sustento Sans nourriture	Com sustento Avec nourriture	Sem sustento Sans nourriture	Com sustento Avec nourriture	Sem sustento Sans nourriture	Com sustento Avec nourriture
ESTADO DE SERGIPE (CONCLUSÃO — FIN)										
Capella	5$000	4$000	2$000	1$000	2$500	1$500	2$500	1$500	2$500	1$500
Divina Pastora	5$000	—	2$000	—	—	—	2$000	—	2$000	—
Espirito Santo	5$000	3$500	2$500	1$500	—	—	—	—	—	—
Estancia	5$000	—	6$000	—	2$000	—	2$500	—	—	—
Gararú	6$000	—	4$000	—	—	—	2$000	—	—	—
Itabaiana	6$000	4$000	2$000	1$500	—	—	5$000	3$000	—	—
Itabaianinha	5$000	4$000	2$000	1$500	—	—	2$000	1$500	5$000	3$000
Itaporanga	4$500	—	2$500	—	2$000	—	2$000	—	2$000	—
Japaratuba	4$000	—	2$000	—	—	—	—	—	—	—
Lagarto	5$000	3$000	2$000	1$500	—	—	2$000	1$000	—	—
Laranjeiras	5$000	—	4$000	—	2$500	—	4$000	—	3$000	—
Maroim	4$000	—	2$000	—	1$500	—	(1)	(1)	4$000	—
Nossa Senhora das Dôres	5$000	3$500	2$500	2$000	1$000	$800	2$000	1$000	—	—
Pacatuba	6$000	2$000	1$600	1$000	—	—	2$000	1$500	—	—
Porto da Folha	6$000	—	2$000	—	—	—	2$000	—	—	—
Propriá	6$000	—	2$000	—	2$000	—	2$000	—	—	—
Riachão	5$000	4$000	2$000	1$300	—	—	2$000	—	2$000	—
Riachuelo	5$000	—	2$500	—	1$000	—	2$000	—	2$500	—
Santa Luzia	4$000	—	2$200	—	—	—	3$000	—	3$000	—
Santo Amaro	5$000	4$000	2$500	1$500	—	—	—	—	—	—
São Christovão	—	5$000	—	2$500	—	2$000	—	3$000	—	2$000
São Paulo	—	—	—	—	(1)	(1)	(1)	(1)	—	—
Siriry	5$000	—	3$000	—	2$500	—	4$000	—	4$000	—
Soccorro	7$000	—	(1)	(1)	2$000	—	—	—	2$000	—
Villa Christina	5$000	4$000	1$500	—	—	—	2$000	1$500	—	—
Villa Nova	4$000	3$000	—	—	3$500	2$500	3$900	3$000	5$000	3$000
TERRITORIO DO ACRE										
Cruzeiro do Sul	10$000	6$000	4$000	2$000	—	—	—	—	—	—
Senna Madureira	20$000	15$000	10$000	6$000	8$000	5$000	8$000	5$000	—	—

(1) O salario é fixado por tarefa.

ERRATA

Nos quadros I e II das pags. 4 a 77 e no quadro IV das pags. 98 a 433, em vez de menores de 14 annos, leia-se: menores de 16 annos.

PAGS. 102, 134, 166, 198, 230 e 262

No quadro IV, 7ª linha — *II Industrias de couros*, etc., na categoria profissional «Envernizador», ou «Lustrador», em vez de Polisseur à émeri, leia-se: Vernisseur.

PAGS. 102, 134, 166 e 198

No quadro IV, 9ª linha — *II Industrias de couros*, etc., em vez de «Estivador», leia-se: Esticador.

PAG. 213

Quadro IV — Na designação do Estado, em vez de Espirito Santo, leia-se Maranhão.

PAG. 253

Quadro IV — Na designação do Estado, em vez de Maranhão, leia-se Minas Geraes.

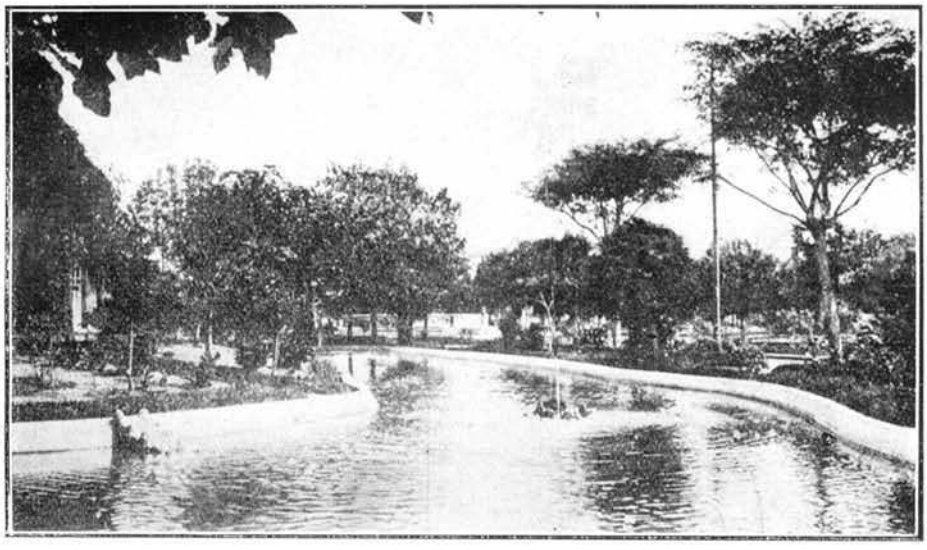

Praça da Republica — Pelotas — E. do Rio Grande do Sul



Fabrica de cigarros e charutos Albino Ricling — Novo Hamburgo
Estado do Rio Grande do Sul

INDICE

TABLE DES MATIERES

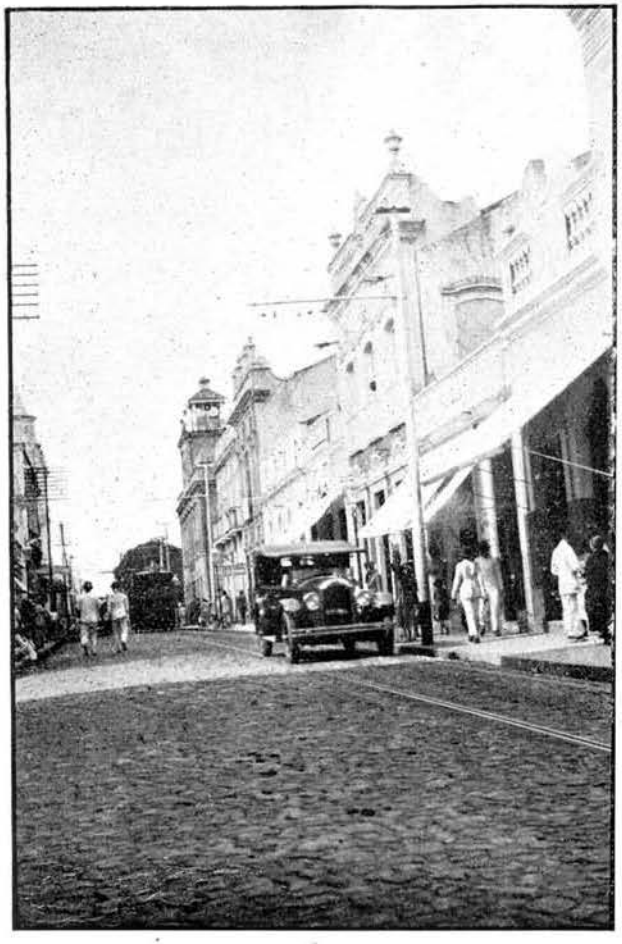

Rua Floriano Peixoto — Fortaleza
Estado do Ceará



Rua Major Facundo — Fortaleza
Estado do Ceará

INDICE

TABLE DES MATIÈRES

INTRODUCÇÃO

	PAGS.
SALARIOS INDUSTRIAES.....	V - VI
Operarios jornaleiros segundo a idade, o sexo e as taxas de salario nas varias industrias	VII - X
Salario dos operarios jornaleiros occupados nas industrias textis.....	XI
Salario dos operarios jornaleiros occupados na industria da alimentação.....	XII - XIII
Salario dos operarios jornaleiros occupados nas industrias do vestuario e toucador.....	XIII - XIV
Confronto do salario dos operarios jornaleiros nas industrias textis, alimenticias e do vestuario e toucador.....	XIV
Salario dos homens em varias profissões especiaes das industrias textis.....	XV
Salario dos homens em varias profissões da metallurgia e da industria do calçado.....	XVI - XVII
Salario dos homens em varias profissões de caracter geral...	XVII - XVIII
Comparação do salario médio dos operarios jornaleiros, segundo o grupo de industria e a categoria profissional, no Districto Federal, em 1920 e 1928	XVIII - XXV
SALARIOS NA ZONA RURAL.....	XXV
Salario médio diario de varias profissões na zona rural.....	XXV - XXVIII
Salarios ruraes em 1924, 1925 e 1926.....	XXVIII - XXXI

QUADROS

I

SALARIOS DOS OPERARIOS JORNALEIROS EM SERVIÇO NAS FABRICAS RECENSEADAS EM 1 DE SETEMBRO DE 1920

I — Taxas de salario, por grupos de industrias, dos operarios jornaleiros em serviço nas fabricas recenseadas em 1 de Setembro de 1920, segundo a idade e o sexo..... 4 - 31

II — Confronto regional do salario médio dos operarios jornaleiros occupados em diversos serviços especiaes nas fabricas recenseadas em 1 de Setembro de 1920, segundo a idade e o sexo 32 - 77

III — Confronto regional do salario médio dos operarios jornaleiros adultos do sexo masculino pertencentes a diversas categorias profissionaes, segundo os grupos de industrias..... 78 - 97

INTRODUCTION

	PAGS.
SALAIRES INDUSTRIELS.....	V - VI
Ouvriers journaliers, d'après l'âge, le sexe et les taux de salaire dans les diverses industries..	VII - X
Salaire des ouvriers journaliers en service dans les industries textiles.....	XI
Salaire des ouvriers journaliers en service dans l'industrie de l'alimentation.....	XII - XIII
Salaire des ouvriers journaliers en service dans les industries de l'habillement et de la toilette	XIII - XIV
Comparaison du salaire des ouvriers journaliers en service dans les industries textiles, de l'alimentation, de l'habillement et de la toilette	XIV
Salaire des hommes en diverses professions spéciales des industries textiles.....	XV
Salaire des hommes en diverses professions de la métallurgie et de l'industrie de chaussures	XVI - XVII
Salaire des hommes en diverses professions générales.....	XVII - XVIII
Comparaison du salaire moyen des ouvriers journaliers, d'après le groupe d'industrie et la catégorie professionnelle, au District Fédéral, en 1920 et 1928..	XVIII - XXV
SALAIRES DANS LA REGION RURALE	XXV
Salaire moyen journalier en diverses professions dans la région rurale	XXV - XXVIII
Salaires ruraux en 1924, 1925 et 1926.....	XXVIII - XXXI

TABLEAUX

I

SALAIRES DES OUVRIERS JOURNALIERS EN SERVICE DANS LES FABRIQUES RECENSÉES AU 1.er SEPTEMBRE 1920

I — Taux de salaire, par groupes d'industries, des ouvriers journaliers en service dans les fabriques recensées au 1.er Septembre 1920, d'après l'âge et le sexe..... 4 - 31

II — Comparaison régionale du salaire moyen des ouvriers journaliers occupés en divers services spéciaux dans les fabriques recensées au 1.er Septembre 1920, d'après l'âge et le sexe..... 32 - 77

III — Comparaison régionale du salaire moyen des ouvriers journaliers adultes du sexe masculin appartenant à diverses catégories professionnelles, d'après les groupes d'industries..... 78 - 97

PAGS.

IV — Designação regional do salario médio dos operarios jornaleiros de diversas categorias profissionaes em serviço nas fabricas recenseadas em 1 de Setembro de 1920, segundo a idade e o sexo :

Alagôas — Amazonas ..... 98 - 129
Bahia — Ceará ..... 130 - 161
Districto Federal — Espirito Santo ..... 162 - 193
Goyaz — Maranhão ..... 194 - 225
Matto Grosso — Minas Geraes ..... 226 - 257
Pará — Parahyba ..... 258 - 289
Paraná — Pernambuco ..... 290 - 321
Piauhy — Rio de Janeiro ..... 322 - 353
Rio Grande do Norte — Rio Grande do Sul .. 354 - 385
Santa Catharina — São Paulo ..... 386 - 417
Sergipe ..... 418 - 433

II

SALARIOS RURAES

I — Taxas de salario diario de varias profissões na zona rural registradas por occasião do recenseamento de 1 de Setembro de 1920 :

Alagôas ..... 436 - 437
Amazonas ..... 438 - 439
Bahia ..... 440 - 445
Ceará ..... 444 - 445
Espirito Santo ..... 444 - 447
Goyaz ..... 448 - 449
Maranhão ..... 450 - 451
Matto Grosso ..... 450 - 451
Minas Geraes ..... 450 - 457
Pará ..... 456 - 457
Parahyba ..... 458 - 459
Paraná ..... 458 - 463
Pernambuco ..... 462 - 465
Piauhy ..... 464 - 467
Rio de Janeiro ..... 468 - 469
Rio Grande do Norte ..... 468 - 471
Rio Grande do Sul ..... 470 - 475
Santa Catharina ..... 474 - 477
São Paulo ..... 476 - 487
Sergipe ..... 486 - 489
Territorio do Acre ..... 488 - 489

II — Taxas de salario diario de outras profissões, na zona rural, não incluidas no quadro I referente ao recenseamento de 1 de Setembro de 1920:

Alagôas 490
Amazonas 491
Bahia ..... 492 - 494
Ceará 494
Espirito Santo ..... 494 - 495
Goyaz 496
Maranhão 497
Matto Grosso 497
Minas Geraes ..... 497 - 500
Pará 500
Parahyba 501
Paraná ..... 501 - 503
Pernambuco ..... 503 - 504
Piauhy ..... 504 - 505
Rio de Janeiro 506
Rio Grande do Norte ..... 506 - 507
Rio Grande do Sul ..... 507 - 509
Santa Catharina ..... 509 - 510
São Paulo ..... 510 - 515
Sergipe ..... 515 - 516
Territorio do Acre 516

PAGS.

IV — Désignation régionale du salaire moyen des ouvriers journaliers de diverses catégories professionnelles en service dans les fabriques recensées au 1.er Septembre 1920, d'après l'âge et le sexe :

Alagôas — Amazonas ..... 98 - 129
Bahia — Ceará ..... 130 - 161
District Fédéral — Espirito Santo ..... 162 - 193
Goyaz — Maranhão ..... 194 - 225
Matto Grosso — Minas Geraes ..... 226 - 257
Pará — Parahyba ..... 258 - 289
Paraná — Pernambuco ..... 290 - 321
Piauhy — Rio de Janeiro ..... 322 - 353
Rio Grande do Norte — Rio Grande do Sul .. 354 - 385
Santa Catharina — São Paulo ..... 386 - 417
Sergipe ..... 418 - 433

II

SALAIRES RURAUX

I — Taux de salaire journalier de diverses professions dans la région rurale à l'occasion du recensement du 1.er Septembre 1920 :

Alagôas ..... 436 - 437
Amazonas ..... 438 - 439
Bahia ..... 440 - 445
Ceará ..... 444 - 445
Espirito Santo ..... 444 - 447
Goyaz ..... 448 - 449
Maranhão ..... 450 - 451
Matto Grosso ..... 450 - 451
Minas Geraes ..... 450 - 457
Pará ..... 456 - 457
Parahyba ..... 458 - 459
Paraná ..... 458 - 463
Pernambuco ..... 462 - 465
Piauhy ..... 464 - 467
Rio de Janeiro ..... 468 - 469
Rio Grande do Norte ..... 468 - 471
Rio Grande do Sul ..... 470 - 475
Santa Catharina ..... 474 - 477
São Paulo ..... 476 - 487
Sergipe ..... 486 - 489
Territoire de l'Acre ..... 488 - 489

II — Taux de salaire journalier d'autres professions dans la région rurale non comprises dans le tableau I concernant le recensement du 1.er Septembre 1920 :

Alagôas 490
Amazonas 491
Bahia ..... 492 - 494
Ceará 494
Espirito Santo ..... 494 - 495
Goyaz 496
Maranhão 497
Matto Grosso 497
Minas Geraes ..... 497 - 500
Pará 500
Parahyba 501
Paraná ..... 501 - 503
Pernambuco ..... 503 - 504
Piauhy ..... 504 - 505
Rio de Janeiro 506
Rio Grande do Norte ..... 506 - 507
Rio Grande do Sul ..... 507 - 509
Santa Catharina ..... 509 - 510
São Paulo ..... 510 - 515
Sergipe ..... 515 - 516
Territoire de l'Acre 516

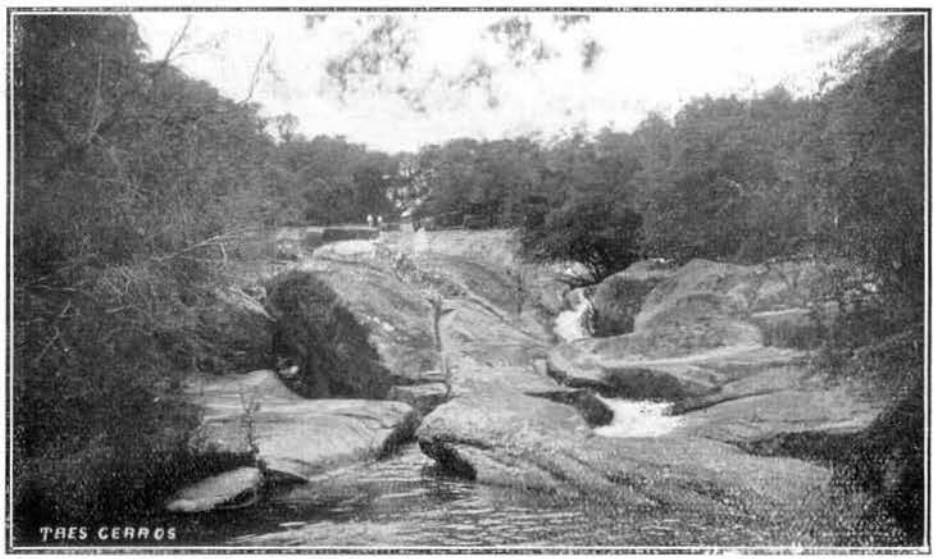

Tres Cerros — Estado do Rio Grande do Sul

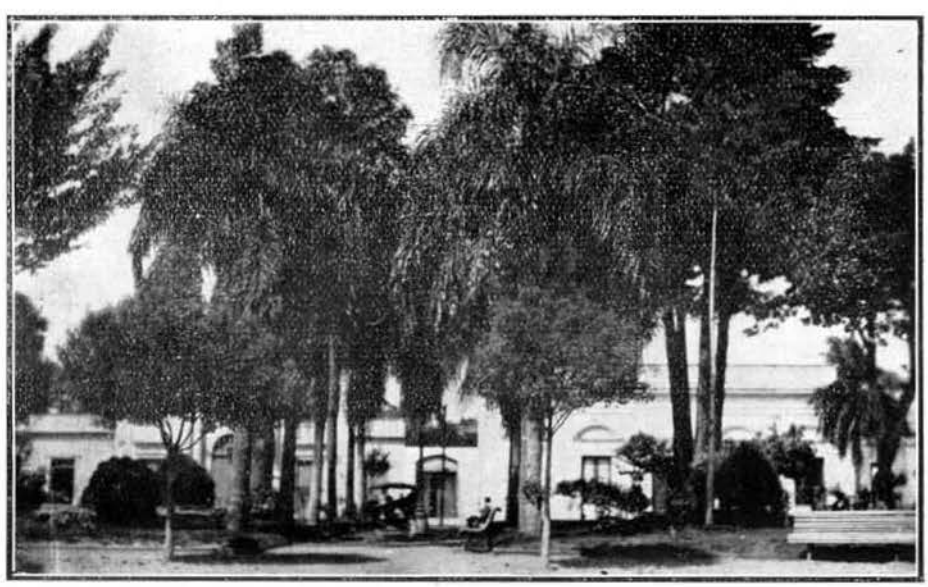

Praça General Osorio — Livramento — E. do Rio Grande do Sul