

# DIMENSÕES DAS Carências Sociais

## INFORMAÇÕES MUNICIPAIS

5

Ministério do  
Planejamento e  
Orçamento

 **IBGE**  
Instituto Brasileiro de  
Geografia e Estatística

*ipea*  
Instituto de Pesquisa  
Econômica Aplicada



**CENSO  
DEMOGRÁFICO  
DE 1991**

APOIO  
**BNDES**

PRESIDENTE DA REPÚBLICA  
Fernando Henrique Cardoso

MINISTRO DE ESTADO DO PLANEJAMENTO E ORÇAMENTO  
José Serra

---



## **Instituto Brasileiro de Geografia e Estatística**

PRESIDÊNCIA  
Simon Schwartzman

DIRETORIA DE PESQUISA  
Lenildo Fernandes Silva

DEPARTAMENTO DE POPULAÇÃO E ESTATÍSTICAS SOCIAIS  
Luiz Antônio Pinto de Oliveira

### **EQUIPE TÉCNICA**

Maria das Graças Mangueira Este (coord.)  
Celso Cardoso Simões  
Ana Lúcia Sabóia  
Maria Isabel Coelho Alves  
Tereza Cristina Araújo

#### ***Processamento de Dados***

Diva Souza e Silva  
Carlos José Caride  
João Raposo Belchior

---



## **Instituto de Pesquisa Econômica Aplicada**

PRESIDÊNCIA  
Andrea Sandro Calabi

DIRETORIA EXECUTIVA  
Fernando Rezende

DIRETORIA DE POLÍTICAS SOCIAIS  
Beatriz Azeredo

### **EQUIPE TÉCNICA**

Alfonso Rodriguez Árias  
Maria Alice Cunha Barbosa  
Lorena Bernadete da Silva



**Instituto Brasileiro de Geografia e Estatística**

Av. Franklin Roosevelt, 166 - Centro - 20 021-010 - Rio de Janeiro, RJ - Brasil



**Instituto de Pesquisa Econômica Aplicada**

Ed. BNDES, 10º andar, sala 1001 - Setor Bancário Sul - 70.076-900 - Brasília, DF - Brasil

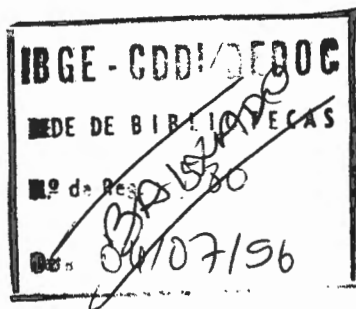

v.5

Projeto Gráfico: Nelson Cruz - IPEA

Dimensões das carências sociais : informações municipais / Instituto Brasileiro de Geografia e Estatística, Instituto de Pesquisa Econômica Aplicada. - Rio de Janeiro : IBGE : IPEA, 1996. 27 v.

Os volumes estão apresentados por Estado e um para Brasil, Distrito Federal, Grandes Regiões, Estados e Regiões Metropolitanas.

**ISBN 85-240-0561-0 (Obra completa)**

1. Indicadores sociais - Brasil. I. IBGE. II. IPEA.

CDU 311.141:308(81)  
DEM

# Sumário

---

Apresentação _____	1
Introdução _____	3
Conceitos utilizados _____	5
Cartograma _____	9

## Tabelas

<b>1</b> População residente por situação do domicílio e algumas características da população, segundo municípios _____	13
<b>2</b> Domicílios particulares permanentes, pessoas residentes nestes domicílios, domicílios com crianças menores de 2 anos de idade, domicílios com densidade de moradores por cômodo inadequada, segundo municípios, situação urbana e chefes com renda até 1 salário mínimo _____	15
<b>3</b> Pessoas residentes em domicílios particulares, por grupos de idade, segundo municípios, situação urbana e chefes com renda até 1 salário mínimo _____	18
<b>4</b> Pessoas residentes em domicílios particulares, por sexo, segundo municípios, situação urbana e chefes com renda até 1 salário mínimo _____	21
<b>5</b> Chefes de domicílios particulares, por sexo e com filhos menores de 14 anos, segundo municípios, situação urbana e chefes com renda até 1 salário mínimo _____	24

<b>6</b>	Chefes de domicílios particulares, por classes de renda e renda <i>per capita</i> , segundo municípios e situação urbana _____	27
<b>7</b>	Renda média dos chefes de domicílios particulares por sexo, segundo municípios e situação urbana _____	33
<b>8</b>	Domicílios particulares urbanos e pessoas residentes nestes domicílios, por condição de ocupação, segundo municípios e chefes com renda até 1 salário mínimo _____	36
<b>9</b>	Domicílios particulares permanentes e pessoas residentes nestes domicílios, em aglomerados subnormais e em domicílios com mais de 2 pessoas por dormitório, segundo municípios, situação urbana e chefes com renda até 1 salário mínimo _____	39
<b>10</b>	Domicílios particulares permanentes com saneamento básico inadequado, segundo municípios, situação urbana e chefes com renda até 1 salário mínimo _____	42
<b>11</b>	Domicílios particulares permanentes urbanos em condições mais precárias e pessoas residentes nestes domicílios, segundo municípios e chefes com renda até 1 salário mínimo _____	48
<b>12</b>	Chefes de domicílios particulares, com até 7 anos de estudo, segundo municípios, situação urbana e chefes com renda até 1 salário mínimo _____	51
<b>13</b>	Domicílios particulares com pessoas analfabetas de 11 anos ou mais, segundo municípios, situação urbana e chefes com renda até 1 salário mínimo _____	54
	População residente _____	57

# Apresentação

---

**A** redução das desigualdades sociais representa o mais importante desafio que enfrenta a sociedade brasileira neste fim de século. A experiência das últimas décadas tem demonstrado que nem o crescimento econômico acelerado, nem a destinação de recursos governamentais — federais, estaduais, ou municipais — asseguram as condições para superação do quadro de desequilíbrios que caracteriza o país.

Exige-se hoje, mais do que nunca, a mobilização de toda a sociedade para superar a situação de extrema pobreza que afeta enorme contingente da população. Trata-se de promover a ampliação das oportunidades de auto-sustentação dos grupos familiares mais desprovidos e de, em situações extremas, fornecer meios para o atendimento das suas necessidades básicas.

O entendimento desse problema pressupõe o acesso a informações atualizadas e completas que retratem as condições de vida dos diferentes estratos da população com o maior grau de desagregação possível. Nesse sentido, o IBGE e o IPEA elaboraram este estudo, a partir do Censo Demográfico de 1991, privilegiando o dimensionamento de carências sociais básicas no nível municipal, com ênfase nas condições de moradia, saneamento básico e educação.

Espera-se com isso estimular não apenas os órgãos de governo, mas também a sociedade civil — notadamente as universidades, os institutos de pesquisas, e o conjunto das organizações representativas — a formular diagnósticos, de modo a subsidiar o poder público, em todos os níveis, na implementação de políticas e programas para superação desses problemas.

Lenildo Fernandes Silva  
DIRETOR DE PESQUISA - IBGE

Beatriz Azeredo  
DIRETORA DE POLÍTICAS SOCIAIS - IPEA

# Introdução

---

**E**ste trabalho tem por objetivo a apresentação de um conjunto de informações e indicadores construído a partir de dados do Censo Demográfico de 1991, com vistas a subsidiar o planejamento municipal e a formulação de políticas públicas. A descentralização das ações e o papel dos municípios na execução de programas na área social tornam-se cada vez mais presentes, gerando uma necessidade urgente de estatísticas que sirvam também para o monitoramento desses programas. Dessa forma, coloca-se à disposição da sociedade, sobretudo daqueles que se ocupam mais diretamente da execução de políticas sociais, um instrumental básico para não só identificar os grupos alvo dessas políticas, mas também acompanhar e avaliar metas definidas.

Os dados aqui divulgados são constituídos de informações obtidas através do questionário básico do Censo Demográfico, que foi a campo entre setembro e dezembro de 1991. Esse questionário investigou todos os domicílios do país, coletando informações sobre os seguintes temas:

- características do domicílio: espécie, localização, infra-estrutura de saneamento básico (água, esgoto e lixo), condição de ocupação, número e destino dos cômodos;
- características do chefe do domicílio: sexo, idade, instrução e rendimento; e
- características dos moradores: sexo, idade, parentesco com o chefe do domicílio e alfabetização.

Os indicadores apresentados abordam basicamente três grandes temas: saneamento, instrução e renda, que estão inter-relacionados, de forma a permitir traçar um perfil das principais carências sociais, tendo o município como unidade mínima de análise.

Tendo em vista o grande número de informações, optou-se por organizar este trabalho em dois volumes, cada um contendo 13 tabelas:

a) Um para cada Unidade da Federação, isto é, 26 fascículos, organizados por municípios classificados por tamanho populacional:

até 10 mil habitantes;

mais de 10 mil até 20 mil;

mais de 20 mil até 50 mil;

mais de 50 mil até 100 mil; e

mais de 100 mil habitantes.

Nos fascículos, além das tabelas, apresenta-se um cartograma com um indicador georreferenciado, que reflete a situação de precariedade da população residente em cada município, e uma relação dos municípios por ordem alfabética e respectiva população residente, de modo a facilitar o usuário a identificar a unidade municipal.

b) Um volume para o conjunto do país, grandes regiões, estados e regiões metropolitanas. Nessas últimas, as informações estão separadas por município núcleo — aquele considerado pelo critério político-administrativo como o da capital do estado onde está localizada a região metropolitana — e demais municípios que constituem a Região Metropolitana. Tal divisão enriquece a análise, pois permite compreender realidades muito distintas dentro de um mesmo conjunto.

Os conceitos utilizados para construção dos indicadores estão apresentados logo em seguida a esta introdução.



# Conceitos Utilizados

---

**Aglomerado subnormal** - considerou-se aglomerado subnormal (favelas e assemelhados) um conjunto constituído por unidades habitacionais (barracos, casas, etc.) ocupando ou tendo ocupado, até período recente, terreno de propriedade alheia (pública ou particular), dispostas, em geral, de forma desordenada e densa, e carentes, em sua maioria, de serviços públicos essenciais.

**Abastecimento d'água inadequado** - domicílios que não estavam servidos por água canalizada proveniente de rede geral de abastecimento, com distribuição interna para um ou mais cômodos.

**Analfabetismo** - considerou-se como analfabetas as pessoas que declararam não serem capazes ler e escrever um bilhete simples — aí incluídas as que aprenderam a ler e escrever, mas que esqueceram, e as que apenas soubessem assinar o próprio nome.

**Anos de estudo** - a classificação em anos de estudo foi obtida em função da série e do grau que as pessoas estavam freqüentando ou haviam freqüentado, considerando a última série concluída com aprovação. A correspondência foi feita da seguinte forma: um ano de estudo equivalia à conclusão da primeira série de curso de nível fundamental ou de primeiro grau; dois anos de estudo equivaliam à conclusão da segunda série de curso de nível fundamental ou de primeiro grau, e assim sucessivamente.

**Coleta de lixo inadequada** - domicílios que não tinham lixo coletado diretamente por serviço ou empresa, pública ou particular, ou indiretamente — quando o lixo é depositado numa caçamba, tanque ou depósito, fora do domicílio, para depois ser coletado por serviço ou empresa pública ou particular.

**Densidade demográfica** - a relação entre a população total e a extensão territorial de um mesmo espaço geográfico.

**Densidade de moradores por cômodo** - a relação entre o total de moradores no domicílio e o total de cômodos habitáveis. Considerou-se inadequada uma densidade maior que 1,0 morador por cômodo habitável. Como no Censo Demográfico não se tem a informação sobre a existência de cozinha, para se chegar ao conceito de cômodo habitável adotou-se o seguinte critério: do total de cômodos de cada domicílio retirou-se

o número declarado de banheiros; nos casos em que o número de cômodos restantes fosse maior que 1, excluiu-se a cozinha.

**Densidade de moradores por dormitório** - a relação entre o total de moradores no domicílio e o total de cômodos servindo como dormitórios em caráter permanente, ainda que só tivessem essa utilização por falta de acomodações adequadas àquele fim, aí podendo estar incluídos banheiro e cozinha. Considerou-se inadequada uma densidade superior a 2,0 moradores por dormitório.

**Domicílio** - o local de moradia estruturalmente independente, constituído por um ou mais cômodos, com entrada privativa.

**Domicílios em condições mais precárias** - considerou-se como "condições precárias" aqueles domicílios: (1) onde morassem crianças de 11 a 14 anos analfabetas; e/ou (2) fossem chefiados por mulheres com rendimento de até um salário mínimo; e/ou (3) cuja forma de esgotamento sanitário fosse inexistente, fossa rudimentar, vala negra ou outra forma.

**Domicílio improvisado** - aquele não construído para fins residenciais, embora servisse de moradia na data do Censo.

**Domicílio particular** - aqueles que serviam de moradia a uma, duas ou no máximo cinco famílias, mesmo que estivessem localizados em estabelecimento industrial, comercial, etc. O prédio em construção onde residiam até cinco pessoas, embora sem laço de parentesco e/ou dependência doméstica, também foi considerado como domicílio particular.

**Domicílio particular permanente** - assim considerado o construído para fins residenciais.

**Esgotamento sanitário inadequado** - foram considerados como tendo esgotamento sanitário inadequado os domicílios cujos aparelhos sanitários não estivessem ligados a uma rede geral de esgoto sanitário ou não possuíssem uma fossa séptica ligada à rede pluvial.

**Índice de envelhecimento** - a relação entre a população de 60 anos e mais e a população menor de 15 anos. Expressa o envelhecimento da população, determinando quantos idosos existem para cada 100 jovens:

$$(\text{pop } 60 \text{ anos e mais} / \text{pop } < 15 \text{ anos}) \times 100$$

**Pessoa residente** - considerou-se como residente a pessoa que morava habitualmente na unidade domiciliar, ainda que estivesse temporariamente ausente e desde que seu afastamento não fosse superior a 12 meses em relação à data da entrevista.

**Razão de dependência** - é a relação entre a população menor de 15 anos, somada à população de mais de 65 anos, e a população de 15 anos a 64 anos:

$$[(\text{pop } < 15 \text{ anos} + \text{pop } > 64 \text{ anos}) / (\text{pop } 15 \text{ a } 64 \text{ anos})] \times 100$$

**Rendimento nominal médio mensal do chefe do domicílio** - considerou-se como a renda do chefe do domicílio o rendimento fixo mensal bruto percebido em agosto de 1991; no caso de chefes com rendimentos variáveis, considerou-se a média corrigida

dos últimos 12 meses. O salário mínimo utilizado na divulgação dos resultados é o do mês de agosto de 1991, Cr\$ 36.131,00, o que correspondia a US\$ 83.

**Renda média dos chefes dos domicílios** - a relação entre o total das rendas médias dos chefes e o total dos chefes dos domicílios residentes no município.

**Renda *per capita*** - no questionário básico do CD-101 foi pesquisada a renda do chefe do domicílio. O cálculo da renda *per capita*, para cada município, foi feito somando-se todas as rendas dos chefes dos domicílios — para cada classe de renda definida — e dividindo-a pelo total das pessoas residentes nesses domicílios, em cada município, exclusive pensionistas, empregados domésticos e parentes de empregados.

**Situação do domicílio** - a classificação da situação do domicílio é urbana ou rural, de acordo com a área de localização da unidade domiciliar, e tem por base a legislação vigente por ocasião da realização do Censo Demográfico de 1991. A situação urbana abrange as cidades, vilas e áreas urbanas isoladas. A situação rural compreende as áreas fora desses limites.

**Taxa de analfabetismo** - a relação entre o número de pessoas analfabetas e o total das pessoas num mesmo grupo etário.

**Taxa de crescimento (geométrico anual) da população** - crescimento anual da população no período 1980/1991. Para o cálculo dessa taxa, foi adotada, em 1980, a divisão territorial de 1991.

# Cartograma

Proporção de pessoas residentes em domicílios urbanos mais precários,  
em relação ao total de pessoas residentes em domicílios urbanos

## Municípios do Amazonas

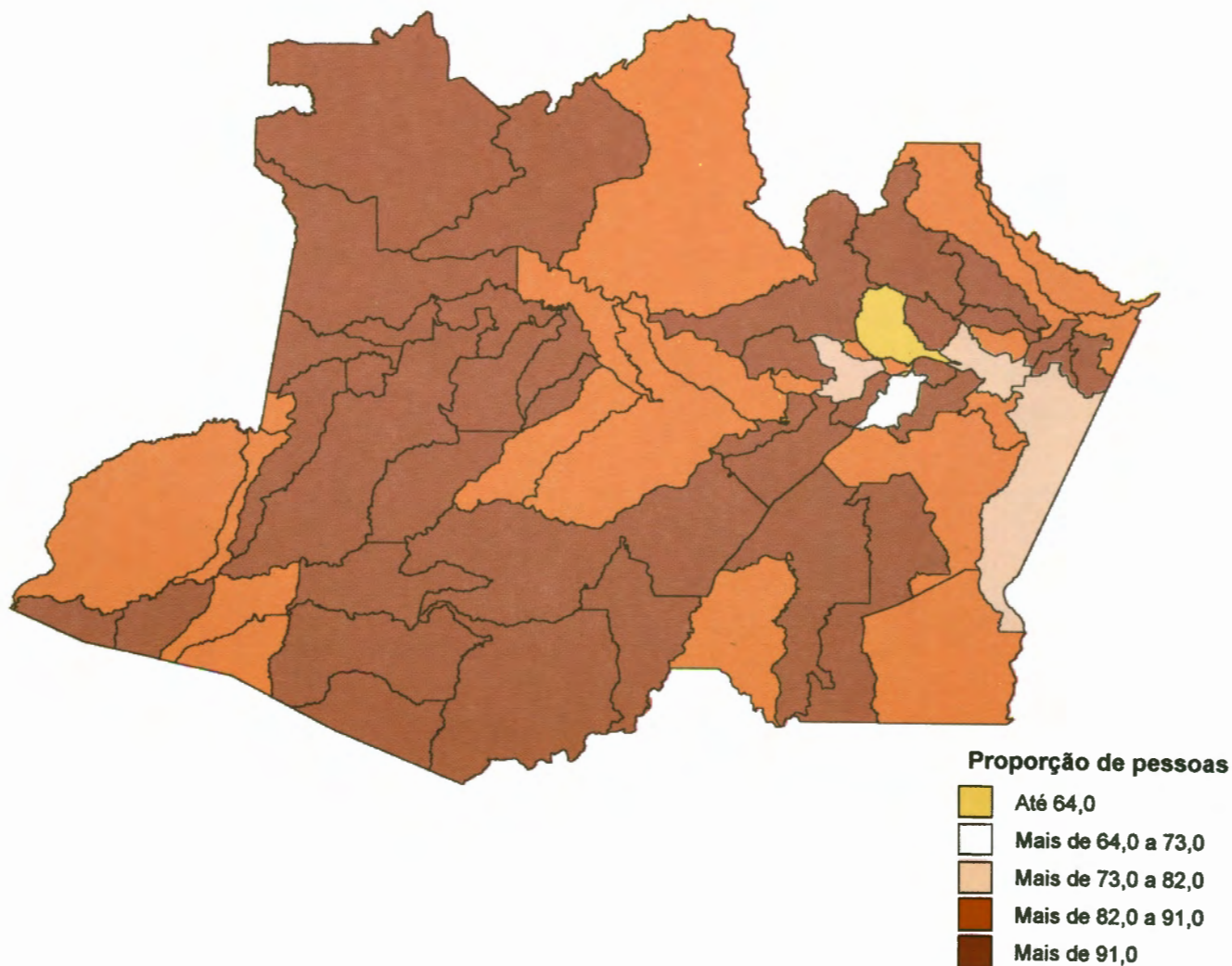

Fonte: IBGE/DPE/DEPIS - Censo Demográfico 1991  
DGC/DECAR e DETRE - Malha Municipal do Brasil, 1991



# Tabelas

---

## 1 - POPULAÇÃO RESIDENTE POR SITUAÇÃO DO DOMICÍLIO E ALGUMAS CARACTERÍSTICAS DA POPULAÇÃO, SEGUNDO MUNICÍPIOS

CONTINUA

MUNICÍPIOS	POPULAÇÃO						
	TOTAL	URBANA	RURAL	TAXA DE CRESCIMENTO 80/91 (1)	DENSIDADE DEMOGRÁFICA	RAZÃO DE DEPENDÊNCIA	ÍNDICE DE ENVELHECIMENTO
AMAZONAS	2 103 243	1 502 754	600 489	3.57	1.34	86.9	6.2
ATÉ 10 000 HAB.	121 914	46 070	75 844	2.07	0.41	110.4	5.2
Alvarães	8 487	3 356	5 131	5.72	1.44	107.9	3.5
Amaturá	4 738	1 913	2 825	0.48	0.99	114.7	6.2
Anamá	6 024	1 331	4 693	1.23	2.47	110.6	4.2
Anori	8 990	5 101	3 889	-0.72	1.45	109.7	6.9
Apuí	5 732	2 319	3 413	2.23	0.11	88.4	4.3
Atalaia do Norte	7 993	2 161	5 832	1.65	0.10	107.8	3.9
Beruri	7 436	2 852	4 584	1.83	0.43	119.7	5.2
Boa Vista do Ramos	7 504	2 563	4 941	3.53	2.90	124.3	8.8
Caapiranga	6 833	1 707	5 126	3.66	0.73	111.1	4.3
Ipixuna	9 653	3 554	6 099	0.97	0.70	124.4	5.9
Itamarati	9 085	1 538	7 547	2.35	0.36	133.4	2.0
Itapiranga	5 137	3 468	1 669	1.73	1.22	101.5	8.6
Juruá	5 045	1 676	3 369	-2.87	0.26	123.7	5.6
Presidente Figueiredo	7 089	3 232	3 857	15.33	0.28	76.2	3.2
Rio Preto da Eva	6 519	2 343	4 176	3.19	1.13	88.7	3.6
São Sebastião do Uatumã	4 539	3 410	1 129	5.77	0.42	121.3	6.5
Silves	5 703	2 241	3 462	-1.18	1.53	114.1	8.7
Uarini	5 407	1 305	4 102	2.14	0.53	119.9	5.1
MAIS DE 10 000 A 20 000 HAB.	408 625	146 557	262 068	2.83	0.57	107.6	5.8
Autazes	17 107	6 363	10 744	0.59	2.26	111.5	8.5
Barcelos	11 035	4 018	7 017	1.78	0.09	87.9	6.0
Barreirinha	16 316	5 623	10 693	0.53	2.84	109.5	9.3
Benjamin Constant	18 312	11 539	6 773	4.54	2.09	103.8	6.0
Borba	17 217	7 913	9 304	-1.97	0.39	119.3	9.9
Canutama	12 152	4 190	7 962	6.00	0.41	125.3	2.4
Carauari	19 298	11 498	7 800	3.45	0.75	121.8	4.5
Careiro da Várzea	18 161	707	17 454	0.79	6.93	89.2	8.3
Codajás	13 462	8 388	5 074	2.02	0.72	116.1	6.5
Envira	16 339	4 646	11 693	1.03	1.22	123.4	2.3
Fonte Boa	16 445	5 773	10 672	1.80	1.36	111.4	5.5
Guajará	11 495	2 835	8 660	1.19	1.26	118.8	4.7
Iranduba	18 876	6 403	12 473	2.62	8.61	99.2	6.6
Japurá	10 777	1 417	9 360	16.07	0.19	94.8	1.0
Jutai	14 890	9 087	5 803	4.31	0.21	115.3	2.2
Manaquiri	10 718	2 391	8 327	-0.54	2.72	92.8	7.8
Maraã	11 838	2 199	9 639	1.58	0.70	133.9	3.8
Nhamundá	13 250	4 847	8 403	-0.03	0.94	118.7	8.5
Nova Olinda do Norte	12 949	6 298	6 651	-0.18	2.31	122.1	11.8
Novo Airão	14 024	5 980	8 044	13.32	0.37	94.8	2.6
Novo Aripuanã	11 634	5 432	6 202	3.41	0.28	108.2	8.0
Paufini	17 037	2 724	14 313	5.52	0.39	85.6	3.2
São Paulo de Olivença	13 623	5 105	8 518	2.17	0.68	109.7	6.5
Santa Isabel do Rio Negro	15 421	2 104	13 317	10.83	0.25	84.8	4.6
Santo Antônio do Içá	17 214	4 472	12 742	7.11	1.39	106.5	4.8
Tonantins	10 034	2 491	7 543	2.46	1.56	110.4	3.5
Urucará	11 328	6 143	5 185	5.48	0.41	106.2	6.8
Urucurituba	17 673	5 971	11 702	5.41	6.08	117.7	6.3
MAIS DE 20 000 A 50 000 HAB.	332 520	149 495	183 025	2.90	0.68	108.4	5.3
Boca do Acre	25 005	11 296	13 709	1.24	1.12	104.6	6.9
Careiro	31 816	4 328	27 488	12.38	5.24	125.5	2.2

## 1 - POPULAÇÃO RESIDENTE POR SITUAÇÃO DO DOMICÍLIO E ALGUMAS CARACTERÍSTICAS DA POPULAÇÃO, SEGUNDO MUNICÍPIOS

CONCLUSÃO

MUNICÍPIOS	POPULAÇÃO						
	TOTAL	URBANA	RURAL	TAXA DE CRESCIMENTO 80/91 (1)	DENSIDADE DEMOGRÁFICA	RAZÃO DE DEPENDÊNCIA	ÍNDICE DE ENVELHECIMENTO
Coarí	38 678	21 081	17 597	-0.88	0.68	107.0	6.2
Eirunepé	20 372	13 442	6 930	2.97	1.27	118.2	5.2
Humaitá	38 792	18 700	20 092	4.34	1.18	104.4	4.2
Lábrea	33 052	15 444	17 608	3.76	0.49	115.0	4.2
Manicoré	37 857	14 373	23 484	2.12	0.79	109.6	5.8
Maués	30 499	16 658	13 841	1.60	0.76	111.0	9.2
São Gabriel da Cachoeira	23 140	6 835	16 305	1.53	0.21	84.6	9.7
Tabatinga	27 923	19 822	8 101	4.70	8.61	96.0	4.7
Tapauá	25 386	7 516	17 870	4.06	0.29	119.5	2.5
MAIS DE 50 000 A 100 000 HAB.	228 683	154 047	74 636	2.69	5.00	105.5	6.7
Itacoatiara	58 757	37 380	21 377	1.14	6.61	96.8	7.8
Manacapuru	57 173	36 019	21 154	2.08	7.84	107.6	7.0
Parintins	58 783	41 591	17 192	1.23	9.79	105.4	8.1
Tefé	53 970	39 057	14 913	8.56	2.29	113.6	4.0
MAIS 100 000 HAB.	1 011 501	1 006 585	4 916	4.57	89.13	68.6	6.9
Manaus	1 011 501	1 006 585	4 916	4.57	89.13	68.6	6.9

FONTE: IBGE/DPE/DEPIS, CENSOS DEMOGRÁFICOS - 1980 E 1991.

(1) PARA O CÁLCULO DA TAXA MÉDIA GEOMÉTRICA DE CRESCIMENTO ANUAL FOI ADOTADA, EM 1980, A DIVISÃO TERRITORIAL DE 1991.

2 - DOMICÍLIOS PARTICULARES PERMANENTES, PESSOAS RESIDENTES NESTES DOMICÍLIOS, DOMICÍLIOS COM CRIANÇAS  
 MENORES DE 2 ANOS DE IDADE, DOMICÍLIOS COM DENSIDADE DE MORADORES POR CÔMODO INADEQUADA,  
 SEGUNDO MUNICÍPIOS, SITUAÇÃO URBANA E CHEFES COM RENDA ATÉ 1 SALÁRIO MÍNIMO

CONTINUA

MUNICÍPIOS, SITUAÇÃO URBANA E CHEFES COM RENDA ATÉ 1 SM (1)	DOMICÍLIOS PARTICULARES PERMANENTES			
	TOTAL DE DOMICÍLIOS	PESSOAS RESIDENTES	DOMICÍLIOS COM CRIANÇAS MENORES DE 2 ANOS	DOMICÍLIOS COM DENSIDADE INADEQUADA (2) (%)
AMAZONAS	384 634	2 064 913	134 577	80.2
URBANA	287 159	1 472 835	91 390	76.4
CHEFES ATÉ 1 SM	120 825	674 369	46 082	85.6
ATÉ 10 000 HAB.	20 718	119 678	9 622	84.7
URBANA	7 902	45 469	3 420	80.0
CHEFES ATÉ 1 SM	8 928	50 525	4 078	86.9
Alvarães	1 207	8 433	644	96.9
URBANA	441	3 329	204	95.0
CHEFES ATÉ 1 SM	535	3 630	293	97.6
Amaturá	803	4 650	390	87.5
URBANA	324	1 897	148	85.5
CHEFES ATÉ 1 SM	590	3 421	283	88.6
Anamá	938	5 986	435	93.1
URBANA	207	1 311	89	86.0
CHEFES ATÉ 1 SM	363	2 223	177	93.7
Anori	1 626	8 981	698	87.3
URBANA	906	5 098	353	85.1
CHEFES ATÉ 1 SM	578	3 048	233	86.2
Apuí	1 151	5 516	440	70.8
URBANA	463	2 157	176	65.0
CHEFES ATÉ 1 SM	452	2 186	168	70.1
Atalaia do Norte	1 322	7 973	604	82.8
URBANA	375	2 155	182	74.4
CHEFES ATÉ 1 SM	896	5 597	414	87.2
Berurí	1 186	7 219	605	91.3
URBANA	433	2 661	194	88.2
CHEFES ATÉ 1 SM	500	2 848	231	91.8
Boa Vista do Ramos	1 271	7 454	630	90.0
URBANA	422	2 563	207	91.2
CHEFES ATÉ 1 SM	501	2 815	244	91.2
Caapiranga	1 104	6 825	551	90.2
URBANA	272	1 702	131	82.7
CHEFES ATÉ 1 SM	366	2 155	172	88.8
Ipixuna	1 671	9 650	824	86.7
URBANA	590	3 552	267	78.8
CHEFES ATÉ 1 SM	1 333	7 495	645	86.7
Itamarati	1 434	9 062	815	89.7
URBANA	276	1 534	140	76.8
CHEFES ATÉ 1 SM	554	3 122	299	88.3
Itapiranga	975	5 136	353	83.2
URBANA	634	3 467	225	81.4
CHEFES ATÉ 1 SM	341	1 668	104	84.2
Juruá	814	5 019	421	88.2
URBANA	271	1 669	133	80.4
CHEFES ATÉ 1 SM	434	2 529	203	85.9
Presidente Figueiredo	1 449	6 420	459	52.4
URBANA	739	3 221	256	50.3
CHEFES ATÉ 1 SM	423	1 991	123	70.0
Rio Preto da Eva	1 214	6 008	475	79.3
URBANA	446	2 285	157	77.8
CHEFES ATÉ 1 SM	349	1 775	143	85.7
São Sebastião do Uatumã	715	4 464	358	88.0
URBANA	528	3 386	270	86.9
CHEFES ATÉ 1 SM	241	1 396	105	88.4
Silves	1 030	5 646	462	84.6
URBANA	376	2 193	174	88.0
CHEFES ATÉ 1 SM	274	1 418	140	86.1
Uarini	808	5 236	458	94.7
URBANA	199	1 289	114	91.0
CHEFES ATÉ 1 SM	198	1 208	101	93.4
MAIS DE 10 000 A 20 000 HAB.	66 691	401 879	28 952	88.9
URBANA	23 966	144 339	10 437	84.2
CHEFES ATÉ 1 SM	31 943	188 668	13 988	89.6
Autazes	2 903	15 989	1 150	84.1
URBANA	1 115	6 181	416	80.7
CHEFES ATÉ 1 SM	1 475	7 889	599	85.1
Barcelos	2 129	10 213	806	83.2
URBANA	711	3 933	286	84.0
CHEFES ATÉ 1 SM	517	2 354	180	77.2
Barreirinha	2 719	16 230	1 244	91.1
URBANA	894	5 571	441	89.1
CHEFES ATÉ 1 SM	1 420	8 595	616	91.3
Benjamin Constant	2 737	16 538	1 184	80.2
URBANA	1 838	10 877	758	73.9
CHEFES ATÉ 1 SM	1 514	9 198	683	84.3



2 - DOMICÍLIOS PARTICULARES PERMANENTES, PESSOAS RESIDENTES NESTES DOMICÍLIOS, DOMICÍLIOS COM CRIANÇAS MENORES DE 2 ANOS DE IDADE, DOMICÍLIOS COM DENSIDADE DE MORADORES POR CÔMODO INADEQUADA, SEGUNDO MUNICÍPIOS, SITUAÇÃO URBANA E CHEFES COM RENDA ATÉ 1 SALÁRIO MÍNIMO

CONTINUA

MUNICÍPIOS, SITUAÇÃO URBANA E CHEFES COM RENDA ATÉ 1 SM (1)	DOMICÍLIOS PARTICULARES PERMANENTES			
	TOTAL DE DOMICÍLIOS	PESSOAS RESIDENTES	DOMICÍLIOS COM CRIANÇAS MENORES DE 2 ANOS	DOMICÍLIOS COM DENSIDADE INADEQUADA (2) (%)
Borba	2 990	17 106	1 304	83.9
URBANA	1 403	7 870	564	78.8
CHEFES ATÉ 1 SM	1 863	10 510	807	85.5
Canutama	2 032	12 047	1 044	91.2
URBANA	673	4 122	349	88.1
CHEFES ATÉ 1 SM	557	3 127	318	92.1
Carauari	3 410	19 073	1 549	84.3
URBANA	2 023	11 306	848	79.8
CHEFES ATÉ 1 SM	2 194	12 103	1 012	86.3
Careiro da Várzea	3 462	18 051	1 127	87.0
URBANA	141	685	51	64.5
CHEFES ATÉ 1 SM	1 038	4 931	329	82.9
Codajás	2 369	13 428	1 012	87.1
URBANA	1 415	8 354	574	88.5
CHEFES ATÉ 1 SM	1 393	8 132	603	89.3
Envira	2 367	16 293	1 097	95.7
URBANA	677	4 607	353	92.3
CHEFES ATÉ 1 SM	1 152	7 491	532	96.3
Fonte Boa	2 464	16 417	1 250	91.7
URBANA	921	5 758	404	83.4
CHEFES ATÉ 1 SM	798	5 183	426	92.9
Guajará	1 997	11 432	750	82.2
URBANA	483	2 798	197	80.5
CHEFES ATÉ 1 SM	1 040	5 887	406	82.7
Irlanduba	3 547	18 653	1 322	84.9
URBANA	1 220	6 370	449	85.1
CHEFES ATÉ 1 SM	1 113	5 529	381	83.7
Japurá	1 366	10 192	607	96.0
URBANA	229	1 402	99	87.3
CHEFES ATÉ 1 SM	294	2 090	150	94.2
Jutai	2 312	14 791	1 205	93.5
URBANA	1 271	8 995	639	93.0
CHEFES ATÉ 1 SM	1 359	8 412	699	92.8
Manaquiri	1 927	10 523	667	88.1
URBANA	462	2 280	160	82.7
CHEFES ATÉ 1 SM	806	4 157	273	86.5
Maraã	1 821	11 811	1 128	96.0
URBANA	361	2 189	192	86.1
CHEFES ATÉ 1 SM	381	2 271	222	94.5
Nhamundá	2 153	13 148	1 049	88.5
URBANA	729	4 784	336	83.8
CHEFES ATÉ 1 SM	1 306	7 947	654	89.8
Nova Olinda do Norte	2 296	12 878	963	87.4
URBANA	1 148	6 253	433	83.6
CHEFES ATÉ 1 SM	1 173	6 435	495	88.2
Novo Ayrão	1 983	13 889	893	92.4
URBANA	938	5 955	379	85.6
CHEFES ATÉ 1 SM	394	2 787	207	96.2
Novo Aripuanã	2 109	11 590	814	82.0
URBANA	889	5 400	410	83.0
CHEFES ATÉ 1 SM	867	4 751	352	84.3
Pauiñi	2 662	16 840	881	92.0
URBANA	445	2 637	211	85.4
CHEFES ATÉ 1 SM	1 102	6 379	399	89.3
São Paulo de Olivença	2 213	13 582	1 123	92.1
URBANA	782	5 090	355	85.8
CHEFES ATÉ 1 SM	1 762	10 718	911	93.9
Santa Isabel do Rio Negro	2 895	15 185	887	95.4
URBANA	320	1 911	150	90.0
CHEFES ATÉ 1 SM	2 194	11 352	612	96.1
Santo Antônio do Içá	2 407	17 113	1 213	94.4
URBANA	640	4 463	346	85.9
CHEFES ATÉ 1 SM	1 446	10 335	736	97.1
Tonantins	1 374	10 027	692	95.9
URBANA	369	2 484	204	93.0
CHEFES ATÉ 1 SM	584	4 176	306	94.5
Urucarã	1 788	11 233	802	88.4
URBANA	973	6 119	405	85.6
CHEFES ATÉ 1 SM	784	4 886	337	88.8
Urucurituba	2 259	17 607	1 189	93.7
URBANA	896	5 945	428	89.0
CHEFES ATÉ 1 SM	1 417	11 043	743	94.1
MAIS DE 20 000 A 50 000 HAB.	54 325	329 241	23 125	86.8
URBANA	25 244	147 208	10 569	79.4
CHEFES ATÉ 1 SM	26 734	159 121	11 409	89.0

2 - DOMICÍLIOS PARTICULARES PERMANENTES, PESSOAS RESIDENTES NESTES DOMICÍLIOS, DOMICÍLIOS COM CRIANÇAS MENORES DE 2 ANOS DE IDADE, DOMICÍLIOS COM DENSIDADE DE MORADORES POR CÔMODO INADEQUADA, SEGUNDO MUNICÍPIOS, SITUAÇÃO URBANA E CHEFES COM RENDA ATÉ 1 SALÁRIO MÍNIMO

CONCLUSÃO

MUNICÍPIOS, SITUAÇÃO URBANA E CHEFES COM RENDA ATÉ 1 SM (1)	DOMICÍLIOS PARTICULARES PERMANENTES			
	TOTAL DE DOMICÍLIOS	PESSOAS RESIDENTES	DOMICÍLIOS COM CRIANÇAS MENORES DE 2 ANOS	DOMICÍLIOS COM DENSIDADE INADEQUADA (2) (%)
Boca do Acre	4 703	24 442	1 805	79.6
URBANA	2 092	10 801	781	74.3
CHEFES ATÉ 1 SM	2 624	13 484	1 029	82.7
Careiro	4 764	31 606	1 860	91.1
URBANA	851	4 283	303	75.9
CHEFES ATÉ 1 SM	1 835	11 465	713	89.4
Coari	6 794	38 637	2 880	84.3
URBANA	3 565	21 049	1 440	78.1
CHEFES ATÉ 1 SM	2 933	16 025	1 274	86.5
Eirunepé	3 486	20 196	1 538	81.0
URBANA	2 272	13 271	1 009	76.7
CHEFES ATÉ 1 SM	2 109	12 023	893	83.3
Humaitá	6 243	38 197	2 461	85.4
URBANA	3 265	18 394	1 259	76.6
CHEFES ATÉ 1 SM	2 751	16 938	1 143	89.1
Lábrea	5 333	32 949	2 282	90.3
URBANA	2 695	15 351	1 117	84.9
CHEFES ATÉ 1 SM	2 535	15 206	1 061	91.8
Manicoré	5 899	37 591	2 611	89.8
URBANA	2 255	14 126	964	81.8
CHEFES ATÉ 1 SM	2 798	17 103	1 187	90.5
Maués	5 218	30 209	2 239	82.6
URBANA	2 808	16 468	1 175	77.3
CHEFES ATÉ 1 SM	2 694	15 421	1 147	84.4
São Gabriel da Cachoeira	4 161	22 748	1 719	88.9
URBANA	1 267	6 636	494	76.3
CHEFES ATÉ 1 SM	2 826	15 835	1 159	94.2
Tabatinga	4 251	27 357	2 033	86.3
URBANA	3 178	19 326	1 451	82.3
CHEFES ATÉ 1 SM	1 567	10 498	728	90.3
Tapauá	3 473	25 309	1 697	97.4
URBANA	996	7 503	576	93.2
CHEFES ATÉ 1 SM	2 062	15 123	1 075	98.3
MAIS DE 50 000 A 100 000 HAB.	36 903	224 992	15 376	84.8
URBANA	24 944	151 314	9 687	81.8
CHEFES ATÉ 1 SM	14 524	85 418	5 755	85.3
Itacoatiara	10 138	58 013	3 899	82.6
URBANA	6 575	36 777	2 352	78.0
CHEFES ATÉ 1 SM	4 423	25 174	1 721	84.9
Manacapuru	9 606	54 952	4 102	83.7
URBANA	5 933	34 262	2 442	81.0
CHEFES ATÉ 1 SM	2 939	15 757	1 056	81.7
Parintins	9 747	58 406	3 985	83.5
URBANA	6 889	41 493	2 546	80.5
CHEFES ATÉ 1 SM	4 984	29 564	2 063	85.3
Tefé	7 412	53 621	3 390	90.9
URBANA	5 547	38 782	2 347	89.0
CHEFES ATÉ 1 SM	2 178	14 923	915	90.7
MAIS 100 000 HAB.	205 997	989 123	57 502	74.4
URBANA	205 103	984 505	57 277	74.4
CHEFES ATÉ 1 SM	38 696	190 637	10 852	79.9
Manaus	205 997	989 123	57 502	74.4
URBANA	205 103	984 505	57 277	74.4
CHEFES ATÉ 1 SM	38 696	190 637	10 852	79.9

FONTE: IBGE/DPE/DEPIS, CENSO DEMOGRÁFICO - 1991.

(1) INCLUSIVE CHEFES SEM RENDIMENTO, EXCLUSIVE CHEFES SEM DECLARAÇÃO DE RENDIMENTO

(2) EXCLUSIVE COZINHA E BANHEIRO.

3 - PESSOAS RESIDENTES EM DOMICÍLIOS PARTICULARES, POR GRUPOS DE IDADE, SEGUNDO MUNICÍPIOS,  
SITUAÇÃO URBANA E CHEFES COM RENDA ATÉ 1 SALÁRIO MÍNIMO

CONTINUA

MUNICÍPIOS, SITUAÇÃO URBANA E CHEFES COM RENDA ATÉ 1 SM (1)	GRUPOS DE IDADE						
	< 1 ANO	1 A 6 ANOS	7 A 10 ANOS	11 A 14 ANOS	15 A 17 ANOS	18 A 59 ANOS	60 ANOS E MAIS
<b>AMAZONAS</b>	55 295	374 558	254 560	234 324	152 161	937 935	88 345
URBANA	37 932	245 110	171 838	165 399	111 345	701 734	64 914
CHEFES ATÉ 1 SM	19 219	131 592	85 534	75 893	48 941	281 891	40 391
<b>ATÉ 10 000 HAB.</b>	4 222	26 422	16 203	13 635	8 419	47 037	4 918
URBANA	1 472	9 247	6 039	5 564	3 434	18 124	1 996
CHEFES ATÉ 1 SM	1 770	11 223	6 791	5 573	3 518	19 451	2 634
<b>Alvarães</b>	276	1 872	1 131	979	667	3 319	239
URBANA	107	601	409	406	303	1 410	116
CHEFES ATÉ 1 SM	114	863	522	404	263	1 382	110
<b>Amaturá</b>	116	1 109	647	512	314	1 835	205
URBANA	56	402	247	235	127	758	88
CHEFES ATÉ 1 SM	78	808	466	376	243	1 352	166
<b>Anamá</b>	229	1 284	862	662	413	2 350	224
URBANA	46	269	178	163	88	548	39
CHEFES ATÉ 1 SM	79	509	309	235	147	870	92
<b>Anori</b>	304	1 858	1 173	1 063	644	3 487	458
URBANA	137	954	662	671	418	1 964	292
CHEFES ATÉ 1 SM	102	617	390	332	211	1 174	222
<b>Apuí</b>	168	1 059	644	645	384	2 493	192
URBANA	70	410	229	234	160	992	77
CHEFES ATÉ 1 SM	70	425	267	266	156	942	103
<b>Atalaia do Norte</b>	269	1 813	1 070	838	569	3 164	253
URBANA	82	473	298	235	163	815	89
CHEFES ATÉ 1 SM	185	1 272	773	586	418	2 181	185
<b>Beruri</b>	310	1 661	1 023	857	535	2 737	313
URBANA	106	586	398	354	220	1 062	126
CHEFES ATÉ 1 SM	121	628	372	318	199	1 070	166
<b>Boa Vista do Ramos</b>	245	1 728	1 001	847	457	2 766	460
URBANA	85	576	358	313	180	934	117
CHEFES ATÉ 1 SM	104	618	385	323	164	1 012	214
<b>Caapiranga</b>	276	1 486	862	825	501	2 603	280
URBANA	53	353	234	228	133	650	56
CHEFES ATÉ 1 SM	104	460	244	265	146	829	110
<b>Ipixuna</b>	361	2 168	1 454	1 072	667	3 507	424
URBANA	111	769	508	418	266	1 318	164
CHEFES ATÉ 1 SM	272	1 701	1 120	812	494	2 717	380
<b>Itamarati</b>	351	2 427	1 322	993	615	3 203	174
URBANA	55	350	205	202	120	564	42
CHEFES ATÉ 1 SM	140	790	420	335	218	1 147	73
<b>Itapiranga</b>	151	988	640	604	326	2 110	317
URBANA	105	654	445	420	228	1 391	224
CHEFES ATÉ 1 SM	46	303	181	186	101	664	187
<b>Juruá</b>	182	1 185	675	599	379	1 801	222
URBANA	44	397	240	208	107	602	76
CHEFES ATÉ 1 SM	76	594	309	272	197	927	169
<b>Presidente Figueiredo</b>	182	1 155	777	693	432	3 185	150
URBANA	97	583	376	353	225	1 533	64
CHEFES ATÉ 1 SM	52	374	248	235	158	937	78
<b>Rio Preto da Eva</b>	228	1 230	795	611	392	2 701	212
URBANA	64	415	314	260	179	1 020	80
CHEFES ATÉ 1 SM	67	396	263	190	117	747	75
<b>São Sebastião do Uatumã</b>	172	967	637	560	322	1 659	222
URBANA	127	721	476	439	248	1 227	172
CHEFES ATÉ 1 SM	50	274	188	169	97	517	130
<b>Silves</b>	207	1 175	762	649	402	2 139	350
URBANA	79	444	302	262	174	847	114
CHEFES ATÉ 1 SM	67	314	185	134	100	525	94
<b>Uarini</b>	195	1 257	728	626	400	1 978	223
URBANA	48	290	160	163	95	489	60
CHEFES ATÉ 1 SM	43	277	149	135	89	458	80
<b>MAIS DE 10 000 A 20 000 HAB.</b>	11 829	84 647	55 121	48 328	28 934	161 239	17 745
URBANA	4 443	29 594	19 801	17 855	10 963	56 374	7 139
CHEFES ATÉ 1 SM	5 849	40 544	25 678	21 947	13 235	74 133	10 031
<b>Autazes</b>	463	3 670	2 267	1 892	1 161	6 585	1 031
URBANA	155	1 284	853	756	470	2 426	390
CHEFES ATÉ 1 SM	244	1 889	1 090	871	540	3 126	613
<b>Barcelos</b>	335	2 204	1 205	1 124	741	4 919	471
URBANA	116	739	499	495	311	1 638	207
CHEFES ATÉ 1 SM	70	488	253	249	160	1 032	169
<b>Barreirinha</b>	537	3 327	2 133	1 804	1 179	6 333	1 003
URBANA	230	1 161	761	631	396	2 132	312
CHEFES ATÉ 1 SM	278	1 686	1 097	954	635	3 439	566
<b>Benjamin Constant</b>	548	3 753	2 417	2 018	1 273	7 290	830
URBANA	352	2 246	1 478	1 273	839	4 646	522
CHEFES ATÉ 1 SM	303	2 212	1 351	1 119	708	4 099	556

3 - PESSOAS RESIDENTES EM DOMICÍLIOS PARTICULARES, POR GRUPOS DE IDADE, SEGUNDO MUNICÍPIOS,  
SITUAÇÃO URBANA E CHEFES COM RENDA ATÉ 1 SALÁRIO MÍNIMO

CONTINUA

MUNICÍPIOS, SITUAÇÃO URBANA E CHEFES COM RENDA ATÉ 1 SM (1)	GRUPOS DE IDADE						
	< 1 ANO	1 A 6 ANOS	7 A 10 ANOS	11 A 14 ANOS	15 A 17 ANOS	18 A 59 ANOS	60 ANOS E MAIS
Borba	527	3 761	2 278	1 956	1 170	6 334	1 184
URBANA	237	1 599	1 029	937	563	2 994	547
CHEFES ATÉ 1 SM	315	2 328	1 347	1 168	737	3 787	908
Canutama	468	2 886	1 829	1 418	766	4 497	288
URBANA	149	989	648	506	320	1 451	127
CHEFES ATÉ 1 SM	162	794	428	348	193	1 142	84
Carauari	611	4 513	2 746	2 270	1 236	7 199	721
URBANA	347	2 480	1 666	1 413	754	4 393	443
CHEFES ATÉ 1 SM	396	2 947	1 729	1 372	771	4 488	551
Careiro da Várzea	493	3 121	2 105	2 188	1 379	7 813	1 042
URBANA	18	119	62	61	55	338	34
CHEFES ATÉ 1 SM	133	871	580	542	362	2 024	430
Codajás	340	2 857	1 925	1 668	1 002	5 003	665
URBANA	230	1 630	1 194	1 080	668	3 137	447
CHEFES ATÉ 1 SM	239	1 703	1 204	1 010	603	2 995	391
Envira	376	3 792	2 606	2 052	1 233	5 917	363
URBANA	160	977	718	605	333	1 733	120
CHEFES ATÉ 1 SM	177	1 860	1 213	865	535	2 728	140
Fonte Boa	449	3 565	2 278	1 923	1 253	6 328	649
URBANA	141	1 160	744	689	462	2 274	303
CHEFES ATÉ 1 SM	168	1 147	689	574	363	2 002	240
Guajará	302	2 277	1 778	1 601	806	4 267	444
URBANA	93	563	399	337	203	1 095	139
CHEFES ATÉ 1 SM	174	1 245	898	776	383	2 236	199
Irlanduba	562	3 570	2 434	2 225	1 357	7 744	937
URBANA	190	1 205	862	752	452	2 588	346
CHEFES ATÉ 1 SM	154	1 061	721	639	389	2 217	387
Japurá	195	2 025	1 515	1 341	719	4 675	129
URBANA	40	275	206	181	98	582	35
CHEFES ATÉ 1 SM	57	480	320	261	127	862	55
Jutai	512	3 351	2 121	1 820	1 030	5 749	307
URBANA	276	1 852	1 308	1 245	702	3 510	194
CHEFES ATÉ 1 SM	314	1 859	1 178	1 042	587	3 270	212
Manaquiri	326	1 941	1 298	1 222	731	4 614	586
URBANA	71	470	302	274	149	986	139
CHEFES ATÉ 1 SM	126	753	501	479	281	1 809	296
Maraã	491	3 144	1 565	1 326	770	4 160	372
URBANA	77	522	313	263	149	790	75
CHEFES ATÉ 1 SM	109	573	311	262	148	785	86
Nhamundá	454	2 854	1 805	1 515	919	4 892	803
URBANA	160	917	679	609	401	1 811	262
CHEFES ATÉ 1 SM	289	1 756	1 064	889	531	2 921	568
Nova Olinda do Norte	370	2 661	1 823	1 511	838	4 714	1 023
URBANA	155	1 209	883	769	440	2 323	510
CHEFES ATÉ 1 SM	199	1 332	907	742	384	2 291	606
Novo Ayrão	340	2 610	1 861	1 840	1 082	5 944	347
URBANA	148	1 007	712	830	556	2 517	210
CHEFES ATÉ 1 SM	72	598	409	383	198	1 115	43
Novo Aripuanã	311	2 359	1 562	1 361	762	4 621	641
URBANA	166	1 176	698	625	378	2 049	323
CHEFES ATÉ 1 SM	155	985	604	501	298	1 895	333
Paulini	275	2 874	2 240	2 218	1 337	7 648	420
URBANA	90	602	385	314	206	1 005	97
CHEFES ATÉ 1 SM	128	1 305	871	820	493	2 661	198
São Paulo de Olivença	457	2 951	1 732	1 550	1 009	5 250	659
URBANA	165	988	652	664	400	1 950	271
CHEFES ATÉ 1 SM	365	2 350	1 355	1 193	803	4 132	546
Santa Isabel do Rio Negro	332	2 759	1 990	1 680	1 113	6 986	538
URBANA	66	408	260	209	154	881	103
CHEFES ATÉ 1 SM	235	1 931	1 456	1 303	851	5 254	413
Santo Antônio do Içá	507	3 669	2 299	1 996	1 154	6 951	604
URBANA	162	970	573	536	358	1 675	193
CHEFES ATÉ 1 SM	311	2 128	1 262	1 085	671	4 441	440
Tonantins	285	2 157	1 376	1 271	779	3 858	308
URBANA	83	577	313	299	216	923	80
CHEFES ATÉ 1 SM	130	959	623	565	308	1 429	169
Urucará	387	2 266	1 495	1 311	842	4 378	581
URBANA	176	1 210	796	733	493	2 385	344
CHEFES ATÉ 1 SM	172	956	639	565	374	1 868	335
Urucurituba	576	3 730	2 438	2 227	1 293	6 570	799
URBANA	190	1 259	808	769	437	2 142	366
CHEFES ATÉ 1 SM	374	2 348	1 578	1 370	802	4 085	497
MAIS DE 20 000 A 50 000 HAB.	8 880	69 415	46 283	39 211	23 652	130 228	13 459
URBANA	4 386	29 339	19 847	18 115	10 925	58 690	6 980
CHEFES ATÉ 1 SM	4 459	33 967	21 915	18 299	10 977	62 208	8 139

3 - PESSOAS RESIDENTES EM DOMICÍLIOS PARTICULARES, POR GRUPOS DE IDADE, SEGUNDO MUNICÍPIOS,  
SITUAÇÃO URBANA E CHEFES COM RENDA ATÉ 1 SALÁRIO MÍNIMO

CONCLUSÃO

MUNICÍPIOS, SITUAÇÃO URBANA E CHEFES COM RENDA ATÉ 1 SM (1)	GRUPOS DE IDADE						
	< 1 ANO	1 A 6 ANOS	7 A 10 ANOS	11 A 14 ANOS	15 A 17 ANOS	18 A 59 ANOS	60 ANOS E MAIS
Boca do Acre	774	4 883	3 295	2 988	1 754	10 052	1 190
URBANA	329	2 026	1 450	1 324	805	4 708	585
CHEFES ATÉ 1 SM	450	2 768	1 781	1 653	913	5 412	775
Careiro	418	7 749	5 208	3 944	1 994	11 810	668
URBANA	122	772	581	554	323	1 759	193
CHEFES ATÉ 1 SM	196	2 567	1 724	1 426	738	4 573	354
Coari	1 151	7 910	5 019	4 727	2 864	15 138	1 839
URBANA	572	4 065	2 751	2 742	1 691	8 120	1 110
CHEFES ATÉ 1 SM	531	3 469	2 028	1 841	1 119	6 196	850
Eirunepé	669	4 384	2 946	2 488	1 434	7 616	820
URBANA	455	2 824	1 935	1 669	980	4 982	582
CHEFES ATÉ 1 SM	396	2 632	1 751	1 454	831	4 544	533
Humaitá	782	7 902	5 647	4 598	3 083	15 258	1 270
URBANA	509	3 559	2 477	2 331	1 465	7 287	820
CHEFES ATÉ 1 SM	319	3 872	2 598	1 866	1 312	6 369	637
Lábrea	909	6 865	5 050	4 146	2 532	12 368	1 120
URBANA	444	3 175	2 209	1 895	1 022	5 907	730
CHEFES ATÉ 1 SM	414	3 173	2 259	1 861	1 106	5 758	654
Manicoré	1 084	7 947	5 215	4 414	2 682	14 809	1 583
URBANA	404	2 879	1 996	1 802	1 102	5 361	706
CHEFES ATÉ 1 SM	508	3 625	2 348	1 973	1 137	6 540	1 061
Maué	909	6 318	3 913	3 536	2 046	11 732	1 981
URBANA	498	3 287	2 130	2 110	1 187	6 355	1 061
CHEFES ATÉ 1 SM	489	3 213	1 971	1 729	1 026	5 791	1 261
São Gabriel da Cachoeira	693	4 219	2 474	2 233	1 556	10 230	1 413
URBANA	219	1 134	696	695	463	3 141	309
CHEFES ATÉ 1 SM	461	2 933	1 707	1 523	1 076	7 039	1 102
Tabatinga	802	5 601	3 516	2 984	1 924	11 687	979
URBANA	585	3 858	2 439	2 086	1 369	8 422	633
CHEFES ATÉ 1 SM	267	2 186	1 352	1 177	703	4 383	503
Tapauá	689	5 637	4 000	3 153	1 783	9 528	596
URBANA	249	1 760	1 183	907	518	2 648	251
CHEFES ATÉ 1 SM	428	3 529	2 396	1 796	1 016	5 603	409
MAIS DE 50 000 A 100 000 HAB.	6 824	44 744	30 241	27 968	17 124	90 098	11 081
URBANA	4 169	28 335	19 966	19 204	12 351	61 554	7 880
CHEFES ATÉ 1 SM	2 551	16 729	10 960	10 102	6 433	33 371	6 288
Itacoatiara	1 644	10 774	7 393	6 877	4 452	24 166	3 097
URBANA	920	6 625	4 665	4 384	2 994	15 422	2 031
CHEFES ATÉ 1 SM	708	4 809	3 146	2 883	1 889	10 036	1 871
Manacapuru	1 893	11 411	7 433	6 914	4 161	22 399	2 872
URBANA	1 157	6 797	4 600	4 500	2 791	14 233	1 851
CHEFES ATÉ 1 SM	504	3 006	1 960	1 923	1 257	6 184	1 441
Parintins	1 698	11 525	7 689	6 977	4 372	23 093	3 388
URBANA	1 004	7 493	5 398	5 126	3 349	16 657	2 523
CHEFES ATÉ 1 SM	923	5 922	3 777	3 396	2 163	11 320	2 289
Tefé	1 589	11 034	7 726	7 200	4 139	20 440	1 724
URBANA	1 088	7 420	5 303	5 194	3 217	15 242	1 475
CHEFES ATÉ 1 SM	416	2 992	2 077	1 900	1 124	5 831	687
MAIS 100 000 HAB.	23 540	149 330	106 712	105 182	74 032	509 333	41 142
URBANA	23 462	148 595	106 185	104 661	73 672	506 992	40 919
CHEFES ATÉ 1 SM	4 590	29 129	20 190	19 972	14 778	92 728	13 299
Manaus	23 540	149 330	106 712	105 182	74 032	509 333	41 142
URBANA	23 462	148 595	106 185	104 661	73 672	506 992	40 919
CHEFES ATÉ 1 SM	4 590	29 129	20 190	19 972	14 778	92 728	13 299

FONTE: IBGE/DPE/DEPIS, CENSO DEMOGRÁFICO - 1991.

(1) INCLUSIVE CHEFES SEM RENDIMENTO, EXCLUSIVE CHEFES SEM DECLARAÇÃO DE RENDIMENTO

4 - PESSOAS RESIDENTES EM DOMICÍLIOS PARTICULARES, POR SEXO, SEGUNDO MUNICÍPIOS, SITUAÇÃO  
URBANA E CHEFES COM RENDA ATÉ 1 SALÁRIO MÍNIMO

CONTINUA

MUNICÍPIOS, SITUAÇÃO URBANA E CHEFES COM RENDA ATÉ 1 SM (1)	SEXO		
	TOTAL	HOMENS	MULHERES
AMAZONAS	2 097 178	1 056 742	1 040 436
URBANA	1 498 272	738 567	759 705
CHEFES ATÉ 1 SM	683 461	347 064	336 397
ATÉ 10 000 HAB.	120 856	63 632	57 224
URBANA	45 876	23 576	22 300
CHEFES ATÉ 1 SM	50 960	26 803	24 157
Alvarães	8 483	4 456	4 027
URBANA	3 352	1 750	1 602
CHEFES ATÉ 1 SM	3 658	1 931	1 727
Amaturá	4 738	2 442	2 296
URBANA	1 913	980	933
CHEFES ATÉ 1 SM	3 489	1 824	1 665
Anamá	6 024	3 161	2 863
URBANA	1 331	673	658
CHEFES ATÉ 1 SM	2 241	1 158	1 083
Anori	8 987	4 668	4 319
URBANA	5 098	2 601	2 497
CHEFES ATÉ 1 SM	3 048	1 628	1 420
Apuí	5 585	3 034	2 551
URBANA	2 172	1 115	1 057
CHEFES ATÉ 1 SM	2 229	1 213	1 016
Atalaia do Norte	7 976	4 236	3 740
URBANA	2 155	1 109	1 046
CHEFES ATÉ 1 SM	5 600	2 957	2 643
Beruri	7 436	3 935	3 501
URBANA	2 852	1 495	1 357
CHEFES ATÉ 1 SM	2 874	1 548	1 326
Boa Vista do Ramos	7 504	4 013	3 491
URBANA	2 563	1 316	1 247
CHEFES ATÉ 1 SM	2 820	1 500	1 320
Caapiranga	6 833	3 563	3 270
URBANA	1 707	909	798
CHEFES ATÉ 1 SM	2 158	1 106	1 052
Ipixuna	9 653	4 973	4 680
URBANA	3 554	1 786	1 768
CHEFES ATÉ 1 SM	7 496	3 875	3 621
Itamarati	9 085	4 875	4 210
URBANA	1 538	819	719
CHEFES ATÉ 1 SM	3 123	1 643	1 480
Itapiranga	5 136	2 568	2 568
URBANA	3 467	1 742	1 725
CHEFES ATÉ 1 SM	1 668	797	871
Juruá	5 043	2 673	2 370
URBANA	1 674	860	814
CHEFES ATÉ 1 SM	2 544	1 336	1 208
Presidente Figueiredo	6 574	3 443	3 131
URBANA	3 231	1 652	1 579
CHEFES ATÉ 1 SM	2 082	1 151	931
Rio Preto da Eva	6 169	3 324	2 845
URBANA	2 332	1 197	1 135
CHEFES ATÉ 1 SM	1 855	1 021	834
São Sebastião do Uatumã	4 539	2 372	2 167
URBANA	3 410	1 755	1 655
CHEFES ATÉ 1 SM	1 425	717	708
Silves	5 684	3 020	2 664
URBANA	2 222	1 151	1 071
CHEFES ATÉ 1 SM	1 419	755	664
Uarini	5 407	2 876	2 531
URBANA	1 305	666	639
CHEFES ATÉ 1 SM	1 231	643	588
MAIS DE 10 000 A 20 000 HAB.	407 843	213 409	194 434
URBANA	146 169	74 570	71 599
CHEFES ATÉ 1 SM	191 417	99 936	91 481
Autazes	17 069	8 911	8 158
URBANA	6 334	3 157	3 177
CHEFES ATÉ 1 SM	8 373	4 357	4 016
Barcelos	10 999	5 812	5 187
URBANA	4 005	2 011	1 994
CHEFES ATÉ 1 SM	2 421	1 264	1 157
Barreirinha	16 316	8 590	7 726
URBANA	5 623	2 846	2 777
CHEFES ATÉ 1 SM	8 655	4 582	4 073
Benjamin Constant	18 129	9 376	8 753
URBANA	11 356	5 787	5 569
CHEFES ATÉ 1 SM	10 348	5 400	4 948

4 - PESSOAS RESIDENTES EM DOMICÍLIOS PARTICULARES, POR SEXO, SEGUNDO MUNICÍPIOS, SITUAÇÃO URBANA E CHEFES COM RENDA ATÉ 1 SALÁRIO MÍNIMO

CONTINUA

MUNICÍPIOS, SITUAÇÃO URBANA E CHEFES COM RENDA ATÉ 1 SM (1)	SEXO		
	TOTAL	HOMENS	MULHERES
Borba	17 210	8 957	8 253
URBANA	7 906	3 985	3 921
CHEFES ATÉ 1 SM	10 590	5 550	5 040
Canutama	12 152	6 277	5 875
URBANA	4 190	2 082	2 108
CHEFES ATÉ 1 SM	3 151	1 570	1 581
Carauari	19 296	9 899	9 397
URBANA	11 496	5 805	5 691
CHEFES ATÉ 1 SM	12 254	6 261	5 993
Careiro da Várzea	18 141	9 780	8 361
URBANA	687	335	352
CHEFES ATÉ 1 SM	4 942	2 618	2 324
Codajás	13 460	6 982	6 478
URBANA	8 386	4 319	4 067
CHEFES ATÉ 1 SM	8 145	4 264	3 881
Envira	16 339	8 378	7 961
URBANA	4 646	2 308	2 338
CHEFES ATÉ 1 SM	7 518	3 833	3 685
Fonte Boa	16 445	8 462	7 983
URBANA	5 773	3 002	2 771
CHEFES ATÉ 1 SM	5 183	2 666	2 517
Guajará	11 475	5 978	5 497
URBANA	2 829	1 432	1 397
CHEFES ATÉ 1 SM	5 911	3 100	2 811
Iranduba	18 829	10 052	8 777
URBANA	6 395	3 253	3 142
CHEFES ATÉ 1 SM	5 568	3 007	2 561
Japurá	10 599	5 867	4 732
URBANA	1 417	731	686
CHEFES ATÉ 1 SM	2 162	1 198	964
Jutai	14 890	7 846	7 044
URBANA	9 087	4 720	4 367
CHEFES ATÉ 1 SM	8 462	4 493	3 969
Manaquiri	10 718	5 624	5 094
URBANA	2 391	1 250	1 141
CHEFES ATÉ 1 SM	4 245	2 240	2 005
Maraã	11 828	6 253	5 575
URBANA	2 189	1 149	1 040
CHEFES ATÉ 1 SM	2 274	1 193	1 081
Nhamundá	13 242	6 877	6 365
URBANA	4 839	2 418	2 421
CHEFES ATÉ 1 SM	8 018	4 140	3 878
Nova Olinda do Norte	12 940	6 702	6 238
URBANA	6 289	3 102	3 187
CHEFES ATÉ 1 SM	6 461	3 333	3 128
Novo Airão	14 024	7 353	6 671
URBANA	5 980	3 172	2 808
CHEFES ATÉ 1 SM	2 818	1 432	1 386
Novo Aripuanã	11 617	6 033	5 584
URBANA	5 415	2 782	2 633
CHEFES ATÉ 1 SM	4 771	2 478	2 293
Pauini	17 012	8 957	8 055
URBANA	2 699	1 350	1 349
CHEFES ATÉ 1 SM	6 476	3 403	3 073
São Paulo de Olivença	13 608	7 069	6 539
URBANA	5 090	2 624	2 466
CHEFES ATÉ 1 SM	10 744	5 589	5 155
Santa Isabel do Rio Negro	15 398	8 108	7 290
URBANA	2 081	1 090	991
CHEFES ATÉ 1 SM	11 443	5 976	5 467
Santo Antônio do Içá	17 180	8 924	8 256
URBANA	4 467	2 338	2 129
CHEFES ATÉ 1 SM	10 338	5 371	4 967
Tonantins	10 034	5 096	4 938
URBANA	2 491	1 216	1 275
CHEFES ATÉ 1 SM	4 183	2 145	2 038
Urucará	11 260	5 964	5 296
URBANA	6 137	3 192	2 945
CHEFES ATÉ 1 SM	4 909	2 622	2 287
Urucurituba	17 633	9 282	8 351
URBANA	5 971	3 114	2 857
CHEFES ATÉ 1 SM	11 054	5 851	5 203
MAIS DE 20 000 A 50 000 HAB.	331 128	171 295	159 833
URBANA	148 282	74 209	74 073
CHEFES ATÉ 1 SM	159 964	82 686	77 278

4 - PESSOAS RESIDENTES EM DOMICÍLIOS PARTICULARES, POR SEXO, SEGUNDO MUNICÍPIOS, SITUAÇÃO URBANA E CHEFES COM RENDA ATÉ 1 SALÁRIO MÍNIMO

CONCLUSÃO

MUNICÍPIOS, SITUAÇÃO URBANA E CHEFES COM RENDA ATÉ 1 SM (1)	SEXO		
	TOTAL	HOMENS	MULHERES
Boca do Acre	24 936	12 971	11 965
URBANA	11 227	5 614	5 613
CHEFES ATÉ 1 SM	13 752	7 152	6 600
Careiro	31 791	17 032	14 759
URBANA	4 304	2 178	2 126
CHEFES ATÉ 1 SM	11 578	5 998	5 580
Coari	38 648	19 950	18 698
URBANA	21 051	10 524	10 527
CHEFES ATÉ 1 SM	16 034	8 316	7 718
Eirunepé	20 357	10 536	9 821
URBANA	13 427	6 818	6 609
CHEFES ATÉ 1 SM	12 141	6 225	5 916
Humaitá	38 540	20 150	18 390
URBANA	18 448	9 439	9 009
CHEFES ATÉ 1 SM	16 973	8 882	8 091
Lábrea	32 990	16 989	16 001
URBANA	15 382	7 838	7 544
CHEFES ATÉ 1 SM	15 225	7 818	7 407
Manicoré	37 734	19 550	18 184
URBANA	14 250	7 060	7 190
CHEFES ATÉ 1 SM	17 192	8 948	8 244
Maués	30 435	15 780	14 655
URBANA	16 628	8 172	8 456
CHEFES ATÉ 1 SM	15 480	8 098	7 382
São Gabriel da Cachoeira	22 818	11 633	11 185
URBANA	6 657	3 240	3 417
CHEFES ATÉ 1 SM	15 841	8 179	7 662
Tabatinga	27 493	13 853	13 640
URBANA	19 392	9 623	9 769
CHEFES ATÉ 1 SM	10 571	5 409	5 162
Tapauá	25 386	12 851	12 535
URBANA	7 516	3 703	3 813
CHEFES ATÉ 1 SM	15 177	7 661	7 516
MAIS DE 50 000 A 100 000 HAB.	228 080	116 057	112 023
URBANA	153 459	76 358	77 101
CHEFES ATÉ 1 SM	86 434	44 115	42 319
Itacoatiara	58 403	29 634	28 769
URBANA	37 041	18 226	18 815
CHEFES ATÉ 1 SM	25 342	12 933	12 409
Manacapuru	57 083	29 353	27 730
URBANA	35 929	17 992	17 937
CHEFES ATÉ 1 SM	16 275	8 327	7 948
Parintins	58 742	29 603	29 139
URBANA	41 550	20 346	21 204
CHEFES ATÉ 1 SM	29 790	15 196	14 594
Tefé	53 852	27 467	26 385
URBANA	38 939	19 794	19 145
CHEFES ATÉ 1 SM	15 027	7 659	7 368
MAIS 100 000 HAB.	1 009 271	492 349	516 922
URBANA	1 004 486	489 854	514 632
CHEFES ATÉ 1 SM	194 686	93 524	101 162
Manaus	1 009 271	492 349	516 922
URBANA	1 004 486	489 854	514 632
CHEFES ATÉ 1 SM	194 686	93 524	101 162

FONTE: IBGE/DPE/DEPIS, CENSO DEMOGRÁFICO - 1991.  
(1) INCLUSIVE CHEFES SEM RENDIMENTO, EXCLUSIVE CHEFES SEM DECLARAÇÃO DE RENDIMENTO



5 - CHEFES DE DOMICÍLIOS PARTICULARES, POR SEXO E COM FILHOS MENORES DE 14 ANOS, SEGUNDO  
MUNICÍPIOS, SITUAÇÃO URBANA E CHEFES COM RENDA ATÉ 1 SALÁRIO MÍNIMO

CONTINUA

MUNICÍPIOS, SITUAÇÃO URBANA E CHEFES COM RENDA ATÉ 1 SM (1)	CHEFES DE DOMICÍLIOS				
	TOTAL	HOMENS		MULHERES	
		TOTAL	COM FILHOS ATÉ 14 ANOS	TOTAL	COM FILHOS ATÉ 14 ANOS
AMAZONAS	391 460	324 533	237 487	66 927	35 462
URBANA	292 634	231 570	165 017	61 064	32 337
CHEFES ATÉ 1 SM	122 722	93 768	66 800	28 954	14 779
ATÉ 10 000 HAB.	21 001	19 249	14 810	1 752	951
URBANA	7 993	6 905	5 305	1 088	608
CHEFES ATÉ 1 SM	9 048	7 993	5 953	1 055	547
Alvarães	1 219	1 133	972	86	53
URBANA	447	396	318	51	31
CHEFES ATÉ 1 SM	542	486	417	56	34
Amaturá	825	754	602	71	38
URBANA	327	281	223	46	28
CHEFES ATÉ 1 SM	606	553	432	53	24
Anamá	946	880	735	66	43
URBANA	211	185	157	26	16
CHEFES ATÉ 1 SM	367	330	266	37	24
Anori	1 628	1 449	1 105	179	77
URBANA	906	763	593	143	64
CHEFES ATÉ 1 SM	578	484	341	94	32
Apuí	1 165	1 092	764	73	48
URBANA	465	421	310	44	28
CHEFES ATÉ 1 SM	459	416	274	43	29
Atalaia do Norte	1 323	1 217	928	106	62
URBANA	375	304	233	71	40
CHEFES ATÉ 1 SM	897	825	631	72	38
Beruri	1 224	1 134	921	90	40
URBANA	466	417	327	49	20
CHEFES ATÉ 1 SM	508	447	350	61	30
Boa Vista do Ramos	1 285	1 160	867	125	57
URBANA	422	367	295	55	33
CHEFES ATÉ 1 SM	503	435	308	68	27
Caapiranga	1 106	1 051	845	55	28
URBANA	273	248	206	25	15
CHEFES ATÉ 1 SM	367	339	271	28	11
Ipixuna	1 673	1 536	1 264	137	87
URBANA	591	513	435	78	54
CHEFES ATÉ 1 SM	1 334	1 208	971	126	80
Itamarati	1 441	1 345	1 136	96	62
URBANA	280	243	191	37	24
CHEFES ATÉ 1 SM	555	497	405	58	38
Itapiranga	975	871	559	104	34
URBANA	634	550	361	84	26
CHEFES ATÉ 1 SM	341	272	137	69	21
Juruá	821	747	580	74	45
URBANA	273	226	181	47	28
CHEFES ATÉ 1 SM	438	377	261	61	37
Presidente Figueiredo	1 503	1 359	920	144	94
URBANA	742	621	429	121	85
CHEFES ATÉ 1 SM	461	389	229	72	50
Rio Preto da Eva	1 256	1 147	799	109	70
URBANA	461	381	288	80	52
CHEFES ATÉ 1 SM	367	321	215	46	31
São Sebastião do Uatumã	731	649	476	82	36
URBANA	534	460	344	74	33
CHEFES ATÉ 1 SM	248	197	132	51	14
Silves	1 041	941	685	100	56
URBANA	385	347	264	38	26
CHEFES ATÉ 1 SM	275	247	179	28	16
Uarini	839	784	652	55	21
URBANA	201	182	150	19	5
CHEFES ATÉ 1 SM	202	170	134	32	11
MAIS DE 10 000 A 20 000 HAB.	67 799	60 257	46 792	7 542	4 430
URBANA	24 331	19 587	15 173	4 744	2 937
CHEFES ATÉ 1 SM	32 467	27 718	20 894	4 749	2 704
Autazes	3 097	2 772	2 055	325	144
URBANA	1 148	979	726	169	83
CHEFES ATÉ 1 SM	1 570	1 345	956	225	96
Barcelos	2 295	2 092	1 408	203	75
URBANA	727	604	436	123	57
CHEFES ATÉ 1 SM	531	423	255	108	32
Barreirinha	2 736	2 439	1 859	297	136
URBANA	902	765	593	137	62
CHEFES ATÉ 1 SM	1 430	1 241	910	189	80
Benjamin Constant	3 011	2 614	1 993	397	206
URBANA	1 919	1 569	1 182	350	187
CHEFES ATÉ 1 SM	1 722	1 431	1 048	291	138

5 - CHEFES DE DOMICÍLIOS PARTICULARES, POR SEXO E COM FILHOS MENORES DE 14 ANOS, SEGUNDO  
MUNICÍPIOS, SITUAÇÃO URBANA E CHEFES COM RENDA ATÉ 1 SALÁRIO MÍNIMO

CONTINUA

MUNICÍPIOS, SITUAÇÃO URBANA E CHEFES COM RENDA ATÉ 1 SM (1)	CHEFES DE DOMICÍLIOS				
	TOTAL	HOMENS		MULHERES	
		TOTAL	COM FILHOS ATÉ 14 ANOS	TOTAL	COM FILHOS ATÉ 14 ANOS
Borba	3 012	2 568	1 891	444	205
URBANA	1 411	1 109	788	302	139
CHEFES ATÉ 1 SM	1 879	1 554	1 089	325	133
Canutama	2 058	1 942	1 656	116	61
URBANA	689	607	528	82	42
CHEFES ATÉ 1 SM	563	501	435	62	34
Carauari	3 454	2 421	1 909	1 033	821
URBANA	2 062	1 191	934	871	701
CHEFES ATÉ 1 SM	2 226	1 388	1 044	838	666
Careiro da Várzea	3 480	3 177	2 265	303	139
URBANA	142	120	74	22	6
CHEFES ATÉ 1 SM	1 041	925	588	116	43
Codajás	2 379	2 108	1 643	271	146
URBANA	1 425	1 211	959	214	122
CHEFES ATÉ 1 SM	1 398	1 241	949	157	90
Envira	2 373	1 881	1 660	492	424
URBANA	682	342	287	340	301
CHEFES ATÉ 1 SM	1 156	943	836	213	176
Fonte Boa	2 468	2 263	1 851	205	105
URBANA	923	794	604	129	69
CHEFES ATÉ 1 SM	798	709	559	89	39
Guajará	2 008	1 867	1 524	141	60
URBANA	491	428	354	63	28
CHEFES ATÉ 1 SM	1 045	961	782	84	48
Irlanduba	3 587	3 214	2 318	370	203
URBANA	1 226	1 020	759	206	129
CHEFES ATÉ 1 SM	1 122	935	635	187	102
Japurá	1 412	1 280	1 060	132	102
URBANA	231	201	165	30	21
CHEFES ATÉ 1 SM	302	260	211	42	30
Jutai	2 330	2 145	1 807	185	122
URBANA	1 288	1 136	967	152	101
CHEFES ATÉ 1 SM	1 367	1 241	1 009	126	84
Manaquiri	1 966	1 777	1 326	189	97
URBANA	484	396	297	88	59
CHEFES ATÉ 1 SM	825	736	535	89	41
Marã	1 825	1 704	1 470	121	76
URBANA	361	308	254	53	36
CHEFES ATÉ 1 SM	382	329	262	53	32
Nhamundá	2 172	1 913	1 413	259	122
URBANA	739	620	469	119	73
CHEFES ATÉ 1 SM	1 319	1 133	806	186	79
Nova Olinda do Norte	2 312	1 949	1 459	363	187
URBANA	1 160	888	662	272	140
CHEFES ATÉ 1 SM	1 182	941	681	241	117
Novo Airão	2 002	1 920	1 558	82	56
URBANA	944	877	695	67	43
CHEFES ATÉ 1 SM	399	375	304	24	18
Novo Aripuanã	2 114	1 784	1 271	330	205
URBANA	892	635	466	257	162
CHEFES ATÉ 1 SM	870	641	421	229	141
Pauini	2 693	2 408	1 847	285	210
URBANA	452	311	258	141	104
CHEFES ATÉ 1 SM	1 120	922	709	198	144
São Paulo de Olivença	2 215	2 041	1 626	174	95
URBANA	782	661	515	121	61
CHEFES ATÉ 1 SM	1 764	1 620	1 284	144	75
Santa Isabel do Rio Negro	2 949	2 787	2 166	162	103
URBANA	361	308	227	53	28
CHEFES ATÉ 1 SM	2 215	2 099	1 636	116	73
Santo Antônio do Içá	2 419	2 273	1 826	146	81
URBANA	643	549	454	94	53
CHEFES ATÉ 1 SM	1 448	1 358	1 034	90	46
Tonantins	1 375	1 255	1 051	120	64
URBANA	370	315	258	55	25
CHEFES ATÉ 1 SM	585	505	425	80	38
Urucará	1 794	1 614	1 242	180	80
URBANA	977	854	659	123	54
CHEFES ATÉ 1 SM	789	676	489	113	46
Urucurituba	2 263	2 049	1 638	214	105
URBANA	900	789	603	111	51
CHEFES ATÉ 1 SM	1 419	1 285	1 002	134	63
MAIS DE 20 000 A 50 000 HAB.	54 778	48 977	38 461	5 801	3 286
URBANA	25 502	21 205	16 315	4 297	2 438
CHEFES ATÉ 1 SM	26 929	23 219	17 575	3 710	2 009

5 - CHEFES DE DOMICÍLIOS PARTICULARES, POR SEXO E COM FILHOS MENORES DE 14 ANOS, SEGUNDO  
MUNICÍPIOS, SITUAÇÃO URBANA E CHEFES COM RENDA ATÉ 1 SALÁRIO MÍNIMO

CONCLUSÃO

MUNICÍPIOS, SITUAÇÃO URBANA E CHEFES COM RENDA ATÉ 1 SM (1)	CHEFES DE DOMICÍLIOS				
	TOTAL	HOMENS		MULHERES	
		TOTAL	COM FILHOS ATÉ 14 ANOS	TOTAL	COM FILHOS ATÉ 14 ANOS
Boca do Acre	4 818	4 222	3 155	596	309
URBANA	2 190	1 748	1 291	442	236
CHEFES ATÉ 1 SM	2 689	2 268	1 623	421	212
Careiro	4 797	4 503	3 896	294	184
URBANA	858	696	511	162	95
CHEFES ATÉ 1 SM	1 856	1 684	1 366	172	106
Coarí	6 799	6 060	4 600	739	393
URBANA	3 567	2 994	2 290	573	311
CHEFES ATÉ 1 SM	2 936	2 529	1 861	407	203
Eirunepé	3 523	2 992	2 412	531	316
URBANA	2 308	1 854	1 501	454	265
CHEFES ATÉ 1 SM	2 135	1 767	1 386	368	223
Humaitá	6 345	5 645	4 443	700	452
URBANA	3 280	2 790	2 142	490	320
CHEFES ATÉ 1 SM	2 763	2 346	1 841	417	259
Lábrea	5 348	4 843	3 992	505	284
URBANA	2 707	2 283	1 796	424	241
CHEFES ATÉ 1 SM	2 540	2 197	1 769	343	189
Manicoré	5 938	5 300	4 075	638	339
URBANA	2 289	1 882	1 443	407	228
CHEFES ATÉ 1 SM	2 821	2 356	1 688	465	221
Maués	5 265	4 540	3 199	725	361
URBANA	2 840	2 290	1 659	550	276
CHEFES ATÉ 1 SM	2 708	2 253	1 486	455	205
São Gabriel da Cachoeira	4 183	3 869	2 830	314	182
URBANA	1 274	1 084	774	190	114
CHEFES ATÉ 1 SM	2 829	2 639	1 919	190	110
Tabatinga	4 279	3 708	2 995	571	329
URBANA	3 191	2 680	2 137	511	292
CHEFES ATÉ 1 SM	1 584	1 273	990	311	167
Tapauá	3 483	3 295	2 864	188	137
URBANA	998	904	771	94	60
CHEFES ATÉ 1 SM	2 068	1 907	1 646	161	114
MAIS DE 50 000 A 100 000 HAB.	37 509	32 352	24 680	5 157	2 634
URBANA	25 369	20 995	15 954	4 374	2 246
CHEFES ATÉ 1 SM	14 731	11 569	7 963	3 162	1 468
Itacoatiara	10 229	8 553	6 267	1 676	893
URBANA	6 641	5 243	3 816	1 398	743
CHEFES ATÉ 1 SM	4 463	3 437	2 330	1 026	495
Manacapuru	10 006	8 817	6 793	1 189	608
URBANA	6 250	5 286	4 095	964	513
CHEFES ATÉ 1 SM	3 038	2 349	1 556	689	323
Parintins	9 828	8 339	6 096	1 489	665
URBANA	6 906	5 588	4 066	1 318	594
CHEFES ATÉ 1 SM	5 036	3 992	2 709	1 044	425
Tefé	7 446	6 643	5 524	803	468
URBANA	5 572	4 878	3 977	694	396
CHEFES ATÉ 1 SM	2 194	1 791	1 368	403	225
MAIS 100 000 HAB.	210 373	163 698	112 744	46 675	24 161
URBANA	209 439	162 878	112 270	46 561	24 108
CHEFES ATÉ 1 SM	39 547	23 269	14 415	16 278	8 051
Manaus	210 373	163 698	112 744	46 675	24 161
URBANA	209 439	162 878	112 270	46 561	24 108
CHEFES ATÉ 1 SM	39 547	23 269	14 415	16 278	8 051

FONTE: IBGE/DPE/DEPIS, CENSO DEMOGRÁFICO - 1991.

(1) INCLUSIVE CHEFES SEM RENDIMENTO, EXCLUSIVE CHEFES SEM DECLARAÇÃO DE RENDIMENTO

6 - CHEFES DE DOMICÍLIOS PARTICULARES, POR CLASSES DE RENDA E RENDA PER CAPITA,  
SEGUNDO MUNICÍPIOS E SITUAÇÃO URBANA

CONTINUA

MUNICÍPIOS E SITUAÇÃO URBANA	CLASSES DE RENDA DO CHEFE DO DOMICÍLIO					
	ATÉ 1/4 SM (1)		MAIS DE 1/4 A 1/2 SM		MAIS DE 1/2 A 1 SM	
	TOTAL DE CHEFES	RENDA PER CAPITA VALOR EM CR\$	TOTAL DE CHEFES	RENDA PER CAPITA VALOR EM CR\$	TOTAL DE CHEFES	RENDA PER CAPITA VALOR EM CR\$
AMAZONAS URBANA	43 608 30 064	42 33	23 086 13 804	2 887 3 039	56 025 30 636	4 581 4 687
ATÉ 10 000 HAB. URBANA	2 657 737	40 43	1 592 639	3 050 3 034	4 799 1 674	4 684 4 404
Alvarães URBANA	272 99	27 68	45 32	2 331 2 301	225 80	3 920 3 340
Amaturá URBANA	482 122	2 8	41 35	3 123 3 071	83 52	4 535 4 450
Anamá URBANA	39 6	187 0	67 6	2 644 2 463	261 32	4 269 4 704
Anori URBANA	205 92	0 0	70 68	3 912 3 911	303 125	5 355 4 351
Apuí URBANA	87 26	101 62	112 32	3 866 3 676	260 88	5 476 5 664
Atalaia do Norte URBANA	713 37	4 0	19 9	2 682 2 963	165 116	4 840 4 903
Beruri URBANA	31 16	121 165	40 23	2 720 2 506	437 148	4 867 4 193
Boa Vista do Ramos URBANA	11 3	726 929	137 42	3 236 2 650	355 141	4 399 3 999
Caapiranga URBANA	10 4	551 0	54 12	3 129 3 943	303 33	4 614 4 413
Ipixuna URBANA	426 158	32 6	446 183	3 009 2 952	462 112	4 214 3 991
Itamarati URBANA	56 15	518 69	70 9	2 652 4 645	429 130	4 554 4 554
Itapiranga URBANA	1 1	0 0	35 27	4 184 4 145	305 162	5 190 4 472
Juruá URBANA	16 9	457 404	131 27	2 575 1 977	291 133	4 219 3 677
Presidente Figueiredo URBANA	152 80	100 93	52 24	2 697 2 839	257 107	5 722 6 044
Rio Preto da Eva URBANA	123 39	0 0	106 14	3 240 3 637	138 34	5 826 6 498
São Sebastião do Uatumã URBANA	10 9	203 232	91 70	3 000 3 221	147 101	4 074 3 931
Silves URBANA	14 13	0 0	36 8	3 662 2 935	225 55	5 366 5 294
Uarini URBANA	9 8	327 333	40 18	3 154 2 764	153 25	4 108 4 249
MAIS DE 10 000 A 20 000 HAB. URBANA	10 356 4 223	60 41	6 960 2 693	2 691 2 779	15 151 4 809	4 427 4 218
Autazes URBANA	434 121	75 94	338 125	2 907 2 841	798 265	4 463 4 474
Barcelos URBANA	136 102	44 26	52 35	3 776 3 846	343 90	6 332 5 164
Barreirinha URBANA	633 175	52 122	265 106	2 463 2 277	532 152	4 165 3 938
Benjamin Constant URBANA	730 254	33 83	297 231	2 558 2 582	695 438	4 400 4 414
Borba URBANA	455 171	306 87	635 298	2 796 2 976	789 314	4 268 4 140
Canutama URBANA	15 3	691 417	29 22	3 562 3 623	519 232	4 889 4 151
Carauari URBANA	1 124 732	15 18	174 152	3 012 2 906	928 308	5 017 4 634
Careiro da Várzea URBANA	21 0	162 -	168 5	3 558 3 800	852 29	5 568 6 136
Codajás URBANA	832 736	3 3	187 152	3 215 3 144	379 69	5 181 4 576
Envira URBANA	273 139	4 0	169 1	2 826 2 571	714 57	4 296 4 661
Fonte Boa URBANA	209 18	9 57	169 139	2 382 2 361	420 237	4 350 4 132
Guajará URBANA	137 29	192 325	297 92	2 625 2 774	611 157	4 235 4 034

6 - CHEFES DE DOMICÍLIOS PARTICULARES, POR CLASSES DE RENDA E RENDA PER CAPITA,  
SEGUNDO MUNICÍPIOS E SITUAÇÃO URBANA

CONTINUA

MUNICÍPIOS E SITUAÇÃO URBANA	CLASSES DE RENDA DO CHEFE DO DOMICÍLIO					
	ATÉ 1/4 SM (1)		MAIS DE 1/4 A 1/2 SM		MAIS DE 1/2 A 1 SM	
	TOTAL DE CHEFES	RENDA PER CAPITA VALOR EM CR\$	TOTAL DE CHEFES	RENDA PER CAPITA VALOR EM CR\$	TOTAL DE CHEFES	RENDA PER CAPITA VALOR EM CR\$
Irlanduba URBANA	90 45	146 99	269 168	3 551 3 630	763 332	5 092 4 670
Japurá URBANA	32 7	0 0	24 13	1 869 2 534	246 58	3 923 4 518
Jutaí URBANA	983 450	12 9	99 50	2 889 2 768	285 218	3 981 3 789
Manaquirí URBANA	514 258	7 0	93 27	3 290 4 596	218 32	4 747 5 196
Maraã URBANA	9 2	0 0	64 39	3 490 3 510	309 64	4 500 4 610
Nhamundá URBANA	170 35	145 181	488 151	2 385 2 175	661 210	3 887 3 742
Nova Olinda do Norte URBANA	349 311	40 35	267 161	2 890 3 028	566 199	4 941 4 823
Novo Airão URBANA	62 17	22 93	16 4	1 970 2 159	321 57	4 051 3 894
Novo Aripuanã URBANA	304 207	45 28	190 128	3 165 2 876	376 141	4 904 3 966
Pauini URBANA	670 104	29 94	100 32	2 584 2 732	350 83	4 671 4 730
São Paulo de Olivença URBANA	1 160 173	42 54	276 121	2 644 2 650	328 191	3 798 3 541
Santa Isabel do Rio Negro URBANA	68 18	682 415	1 159 119	2 969 2 420	988 68	5 301 5 218
Santo Antônio do Içá URBANA	692 27	175 495	335 67	1 898 2 301	421 178	3 716 3 767
Tonantins URBANA	157 33	14 34	99 26	2 179 2 186	329 84	3 695 3 625
Urucará URBANA	63 49	26 24	256 85	2 431 2 813	470 242	4 379 4 233
Urucurituba URBANA	34 7	414 421	445 144	2 120 2 870	940 304	3 117 3 847
MAIS DE 20 000 A 50 000 HAB. URBANA	6 636 3 020	54 59	5 691 2 511	2 673 2 813	14 599 5 438	4 220 4 151
Boca do Acre URBANA	558 133	233 309	804 331	2 836 3 214	1 327 555	4 867 4 615
Careiro URBANA	1 418 216	0 0	79 55	3 642 4 634	359 135	4 378 5 058
Coari URBANA	162 108	342 314	867 320	2 742 3 052	1 907 829	4 420 4 077
Eirunepé URBANA	867 519	61 22	354 197	2 809 3 084	914 548	4 427 4 380
Humaitá URBANA	544 458	36 37	420 239	2 868 3 050	1 799 486	4 005 4 561
Lábrea URBANA	1 085 566	33 52	499 390	2 713 2 763	953 508	4 332 4 476
Manicoré URBANA	202 103	130 111	933 429	2 424 2 465	1 686 640	4 223 3 980
Maués URBANA	460 292	87 55	664 220	2 710 2 639	1 584 694	4 403 4 265
São Gabriel da Cachoeira URBANA	752 274	25 60	558 104	2 770 2 388	1 519 111	4 625 4 654
Tabatinga URBANA	570 351	11 17	307 113	2 336 2 644	707 371	3 890 4 447
Tapauá URBANA	18 0	147 -	206 113	2 336 2 380	1 844 561	3 499 2 974
MAIS DE 50 000 A 100 000 HAB. URBANA	3 521 1 821	61 64	3 400 2 525	2 878 2 874	7 810 5 109	4 292 4 200
Itacoatiara URBANA	927 456	76 99	971 751	2 904 2 895	2 565 1 647	4 438 4 360
Manacapuru URBANA	417 306	133 72	791 566	3 311 3 118	1 830 1 119	4 845 4 592
Parintins URBANA	1 146 613	85 84	1 369 949	2 668 2 740	2 521 1 585	3 957 3 892
Tefé URBANA	1 031 446	3 4	269 259	2 811 2 857	894 758	3 889 4 004

6 - CHEFES DE DOMICÍLIOS PARTICULARES, POR CLASSES DE RENDA E RENDA PER CAPITA,  
SEGUNDO MUNICÍPIOS E SITUAÇÃO URBANA

CONTINUA

MUNICÍPIOS E SITUAÇÃO URBANA	CLASSES DE RENDA DO CHEFE DO DOMICÍLIO					
	ATÉ 1/4 SM (1)		MAIS DE 1/4 A 1/2 SM		MAIS DE 1/2 A 1 SM	
	TOTAL DE CHEFES	RENDA PER CAPITA VALOR EM CR\$	TOTAL DE CHEFES	RENDA PER CAPITA VALOR EM CR\$	TOTAL DE CHEFES	RENDA PER CAPITA VALOR EM CR\$
MAIS 100 000 HAB. URBANA	20 438	23	5 443	3 397	13 666	5 433
	20 263	23	5 436	3 395	13 606	5 434
Manaus URBANA	20 438	23	5 443	3 397	13 666	5 433
	20 263	23	5 436	3 395	13 606	5 434

6 - CHEFES DE DOMICÍLIOS PARTICULARES, POR CLASSES DE RENDA E RENDA PER CAPITA,  
SEGUNDO MUNICÍPIOS E SITUAÇÃO URBANA

CONTINUA

MUNICÍPIOS E SITUAÇÃO URBANA	CLASSES DE RENDA DO CHEFE DO DOMICÍLIO					
	ATÉ 1 SM (1)		MAIS DE 1 A 2 SM		MAIS DE 2 SM	
	TOTAL DE CHEFES	RENDA PER CAPITA VALOR EM CR\$	TOTAL DE CHEFES	RENDA PER CAPITA VALOR EM CR\$	TOTAL DE CHEFES	RENDA PER CAPITA VALOR EM CR\$
AMAZONAS	122 719	2 685	106 380	9 160	160 413	46 937
URBANA	74 504	2 537	73 175	9 740	143 434	50 535
ATÉ 10 000 HAB.	9 048	2 998	6 443	8 742	5 386	30 713
URBANA	3 050	3 019	2 261	8 869	2 606	38 540
Alvarães	542	1 861	388	7 093	271	23 455
URBANA	211	1 668	109	6 429	122	30 065
Amaturá	606	827	136	8 763	71	50 290
URBANA	209	1 549	49	9 235	65	52 777
Anamá	367	3 571	330	8 272	249	23 765
URBANA	44	3 736	82	7 810	85	39 112
Anori	578	3 140	682	9 263	367	25 234
URBANA	285	2 741	354	9 290	266	28 747
Apuí	459	3 919	305	10 833	401	41 179
URBANA	146	4 047	109	11 179	210	53 466
Atalaia do Norte	897	864	196	8 885	218	38 296
URBANA	162	3 357	89	8 371	123	38 497
Beruri	508	4 417	532	7 668	181	30 085
URBANA	187	3 657	136	7 945	143	32 706
Boa Vista do Ramos	503	4 068	522	8 691	259	20 816
URBANA	186	3 691	160	8 414	76	32 065
Caapiranga	367	4 308	519	7 879	220	25 130
URBANA	49	3 790	107	8 554	117	26 880
Ipixuna	1 334	2 463	220	8 227	114	27 478
URBANA	453	2 118	56	8 896	79	32 315
Itamarati	555	3 988	384	8 516	496	17 763
URBANA	154	4 161	69	9 107	55	34 415
Itapiranga	341	5 083	436	9 305	196	32 030
URBANA	190	4 406	265	9 359	177	33 979
Juruá	438	3 627	210	7 882	164	24 926
URBANA	169	3 227	52	8 609	47	31 385
Presidente Figueiredo	461	3 531	282	11 326	713	50 847
URBANA	211	3 341	168	11 637	316	57 323
Rio Preto da Eva	367	3 140	435	10 571	453	37 688
URBANA	87	2 863	138	10 130	235	35 281
São Sebastião do Uatumã	248	3 572	180	8 452	297	39 343
URBANA	180	3 510	128	7 749	221	45 195
Silves	275	4 881	395	9 769	371	30 366
URBANA	76	4 067	143	8 724	166	41 413
Uarini	202	3 807	291	8 280	345	24 242
URBANA	51	3 167	47	7 669	103	33 430
MAIS DE 10 000 A 20 000 HAB.	32 467	2 664	20 945	8 170	14 036	30 236
URBANA	11 725	2 375	6 425	8 155	6 007	37 324
Autazes	1 570	3 005	847	8 406	671	37 749
URBANA	511	3 129	296	8 444	338	44 533
Barcelos	531	4 291	1 015	11 751	745	26 344
URBANA	227	2 545	237	8 898	261	35 938
Barreirinha	1 430	2 060	731	8 728	543	27 937
URBANA	433	2 032	214	8 049	246	32 250
Benjamin Constant	1 722	2 228	683	7 911	582	37 187
URBANA	923	2 729	456	8 116	532	39 317
Borba	1 879	2 878	603	8 212	488	40 483
URBANA	783	2 895	277	8 224	317	44 387
Canutama	563	4 761	1 020	9 108	453	21 911
URBANA	257	4 087	225	8 156	192	32 901
Carauari	2 226	2 243	730	8 592	431	39 311
URBANA	1 192	1 497	436	9 537	392	41 967
Careiro da Várzea	1 041	5 151	1 534	9 579	904	30 454
URBANA	34	5 844	44	11 644	64	49 895
Codajás	1 398	1 536	361	9 314	612	56 946
URBANA	957	696	212	10 788	252	48 348
Envira	1 156	3 125	1 034	6 406	177	19 882
URBANA	197	1 380	361	6 840	123	20 468
Fonte Boa	798	2 737	855	8 457	792	21 286
URBANA	394	3 314	269	8 552	243	36 512
Guajará	1 045	3 241	690	8 706	267	26 237
URBANA	278	3 277	130	8 947	81	31 077

6 - CHEFES DE DOMICÍLIOS PARTICULARES, POR CLASSES DE RENDA E RENDA PER CAPITA,  
SEGUNDO MUNICÍPIOS E SITUAÇÃO URBANA

CONTINUA

MUNICÍPIOS E SITUAÇÃO URBANA	CLASSES DE RENDA DO CHEFE DO DOMICÍLIO					
	ATÉ 1 SM (1)		MAIS DE 1 A 2 SM		MAIS DE 2 SM	
	TOTAL DE CHEFES	RENDA PER CAPITA VALOR EM CR\$	TOTAL DE CHEFES	RENDA PER CAPITA VALOR EM CR\$	TOTAL DE CHEFES	RENDA PER CAPITA VALOR EM CR\$
Irlanduba URBANA	1 122 545	4 409 4 029	1 251 321	9 620 10 277	1 194 353	27 739 31 407
Japurá URBANA	302 78	3 374 3 861	686 90	7 110 8 356	424 63	17 025 23 528
Jutai URBANA	1 367 718	1 103 1 310	446 333	7 737 7 448	510 235	22 946 23 934
Manaquirí URBANA	825 317	1 707 845	484 87	8 905 9 345	647 79	30 443 36 135
Maraá URBANA	382 105	4 253 4 145	1 115 165	7 762 7 815	325 90	21 450 35 204
Nhamundá URBANA	1 319 396	2 868 2 838	510 149	7 980 7 205	336 192	36 712 49 332
Nova Olinda do Norte URBANA	1 182 671	2 982 2 053	725 219	8 530 8 958	396 262	37 883 47 928
Novo Ayrão URBANA	399 78	3 440 3 231	1 157 468	6 092 7 086	443 398	25 312 26 763
Novo Aripuanã URBANA	870 476	2 709 1 905	567 165	9 090 7 996	673 250	39 589 41 498
Pauíni URBANA	1 120 219	1 714 2 137	800 108	7 765 8 628	771 124	28 730 45 017
São Paulo de Olivença URBANA	1 764 485	1 209 2 111	217 127	7 864 7 919	228 170	34 917 37 748
Santa Isabel do Rio Negro URBANA	2 215 205	3 862 3 109	553 84	9 377 8 718	179 72	29 273 43 813
Santo Antônio do Içá URBANA	1 448 272	1 601 3 098	631 210	7 358 7 012	334 158	24 290 34 892
Tonantins URBANA	585 143	2 470 2 546	540 149	7 042 7 051	249 77	18 774 35 340
Urucará URBANA	789 376	3 387 3 319	566 335	7 932 7 991	417 256	40 405 44 594
Urucurituba URBANA	1 419 455	2 797 3 539	594 258	6 045 7 188	245 187	24 635 28 514
MAIS DE 20 000 A 50 000 HAB. URBANA	26 926 10 969	2 901 2 747	16 313 6 783	8 005 8 533	11 271 7 614	31 525 37 479
Boca do Acre URBANA	2 689 1 019	3 353 3 664	1 217 472	9 476 9 934	884 696	34 768 39 660
Careiro URBANA	1 856 406	953 2 216	1 631 191	7 526 10 170	1 274 258	24 905 41 181
Coarí URBANA	2 936 1 257	3 756 3 545	2 398 1 151	8 693 8 423	1 456 1 152	27 480 30 332
Eirunepé URBANA	2 135 1 264	2 457 2 381	864 567	8 147 8 633	483 441	35 958 37 525
Humaitá URBANA	2 763 1 183	3 144 2 499	1 939 805	7 898 9 005	1 616 1 268	33 548 36 343
Lábrea URBANA	2 537 1 464	2 178 2 253	1 756 651	7 801 8 831	1 039 580	27 361 39 684
Manicoré URBANA	2 821 1 172	3 370 3 101	1 910 530	7 546 7 674	1 190 581	30 354 36 328
Maués URBANA	2 708 1 206	3 272 2 931	1 438 748	8 439 8 398	1 099 872	40 657 42 566
São Gabriel da Cachoeira URBANA	2 829 489	2 976 1 577	635 230	9 286 10 378	701 553	49 281 57 036
Tabatinga URBANA	1 584 835	2 228 2 321	1 526 1 258	7 613 7 910	1 118 1 071	33 107 34 150
Tapauá URBANA	2 068 674	3 362 2 883	999 180	6 769 7 380	411 142	16 950 22 751
MAIS DE 50 000 A 100 000 HAB. URBANA	14 731 9 455	2 941 3 049	11 911 7 383	8 086 8 123	10 665 8 388	29 976 32 165
Itacoatiara URBANA	4 463 2 854	3 185 3 285	2 789 1 695	8 604 8 665	2 903 2 057	32 881 39 034
Manacapuru URBANA	3 038 1 991	3 788 3 478	3 989 2 221	8 744 8 393	2 963 2 028	29 851 31 998
Parintins URBANA	5 036 3 147	2 783 2 844	2 271 1 545	8 187 8 141	2 434 2 134	34 082 35 980
Tefé URBANA	2 194 1 463	1 924 2 564	2 862 1 922	6 918 7 447	2 365 2 169	23 862 24 549



6 - CHEFES DE DOMICÍLIOS PARTICULARES, POR CLASSES DE RENDA E RENDA PER CAPITA,  
SEGUNDO MUNICÍPIOS E SITUAÇÃO URBANA

CONCLUSÃO

MUNICÍPIOS E SITUAÇÃO URBANA	CLASSES DE RENDA DO CHEFE DO DOMICÍLIO					
	ATÉ 1 SM (1)		MAIS DE 1 A 2 SM		MAIS DE 2 SM	
	TOTAL DE CHEFES	RENDA PER CAPITA VALOR EM CR\$	TOTAL DE CHEFES	RENDA PER CAPITA VALOR EM CR\$	TOTAL DE CHEFES	RENDA PER CAPITA VALOR EM CR\$
MAIS 100 000 HAB.	39 547	2 331	50 768	10 532	119 055	54 251
URBANA	39 305	2 335	50 323	10 542	118 819	54 321
Manaus	39 547	2 331	50 768	10 532	119 055	54 251
URBANA	39 305	2 335	50 323	10 542	118 819	54 321

FONTE: IBGE/DPE/DEPIS, CENSO DEMOGRÁFICO - 1991.

NOTA: A RENDA PER CAPITA FOI CALCULADA DIVIDINDO-SE O SOMATÓRIO DA RENDA DOS CHEFES DE DOMICÍLIOS PELO SOMATÓRIO DO TOTAL DE PESSOAS RESIDENTES NESTES DOMICÍLIOS, EXCLUSIVE PENSIONISTAS, EMPREGADOS DOMÉSTICOS E PARENTES DE EMPREGADOS DOMÉSTICOS.

(1) INCLUSIVE CHEFES SEM RENDIMENTO, EXCLUSIVE CHEFES SEM DECLARAÇÃO DE RENDIMENTO

7 - RENDA MÉDIA DOS CHEFES DE DOMICÍLIOS PARTICULARES POR SEXO,  
SEGUNDO MUNICÍPIOS E SITUAÇÃO URBANA

CONTINUA

MUNICÍPIOS E SITUAÇÃO URBANA	RENDA MÉDIA DO CHEFE DO DOMICÍLIO (SM)					
	RENDA MÉDIA DO TOTAL DE CHEFES			RENDA MÉDIA DOS CHEFES QUE GANHAM ATÉ 1 SM		
	TOTAL	HOMENS	MULHERES	TOTAL	HOMENS	MULHERES
AMAZONAS	3.2	3.4	2.2	0.4	0.4	0.3
URBANA	3.8	4.2	2.3	0.4	0.4	0.3
ATÉ 10 000 HAB.	1.9	2.0	1.2	0.5	0.5	0.4
URBANA	2.6	2.7	1.4	0.5	0.5	0.5
Alvarães	1.7	1.7	1.1	0.3	0.3	0.4
URBANA	2.2	2.3	1.2	0.3	0.3	0.4
Amaturá	1.0	1.1	0.6	0.1	0.1	0.3
URBANA	2.1	2.3	0.7	0.3	0.2	0.4
Anamá	1.9	1.9	1.4	0.6	0.6	0.6
URBANA	3.2	3.3	2.3	0.6	0.6	0.6
Anori	1.7	1.8	1.2	0.5	0.5	0.4
URBANA	2.1	2.2	1.2	0.4	0.4	0.4
Apuí	2.4	2.5	1.2	0.5	0.5	0.4
URBANA	3.5	3.7	1.2	0.5	0.6	0.4
Atalaia do Norte	1.2	1.3	1.1	0.1	0.1	0.4
URBANA	2.3	2.6	1.3	0.6	0.6	0.6
Beruri	1.6	1.7	1.4	0.7	0.7	0.5
URBANA	2.3	2.4	1.9	0.6	0.6	0.6
Boa Vista do Ramos	1.5	1.6	1.1	0.6	0.6	0.6
URBANA	1.7	1.8	1.2	0.6	0.6	0.6
Caapiranga	1.8	1.8	1.4	0.7	0.7	0.5
URBANA	2.7	2.8	2.0	0.6	0.7	0.5
IPIXUNA	0.8	0.9	0.6	0.4	0.4	0.4
URBANA	1.2	1.3	0.7	0.3	0.3	0.4
Itamarati	1.8	1.9	1.0	0.6	0.6	0.5
URBANA	1.8	1.9	0.9	0.6	0.6	0.5
Itapiranga	1.9	2.0	1.0	0.7	0.7	0.6
URBANA	2.3	2.4	1.1	0.6	0.7	0.6
Juruá	1.6	1.7	0.8	0.6	0.6	0.5
URBANA	1.5	1.6	0.9	0.6	0.6	0.5
Presidente Figueiredo	3.3	3.5	1.7	0.4	0.4	0.4
URBANA	3.5	3.8	1.8	0.4	0.4	0.4
Rio Preto da Eva	2.4	2.5	1.7	0.4	0.5	0.3
URBANA	3.0	3.3	1.8	0.4	0.4	0.3
São Sebastião do Uatumã	3.5	3.7	2.2	0.6	0.6	0.4
URBANA	4.1	4.3	2.3	0.6	0.6	0.4
Silves	2.5	2.5	1.7	0.7	0.7	0.6
URBANA	3.6	3.7	2.1	0.6	0.6	0.6
Uarini	2.5	2.6	0.9	0.6	0.7	0.5
URBANA	3.6	3.9	0.8	0.5	0.6	0.3
MAIS DE 10 000 A 20 000 HAB.	1.7	1.8	1.1	0.4	0.4	0.3
URBANA	2.0	2.3	1.1	0.4	0.4	0.3
Autazes	1.9	2.0	1.0	0.4	0.5	0.3
URBANA	2.5	2.8	1.2	0.5	0.5	0.3
Barcelos	2.0	2.1	1.4	0.5	0.6	0.5
URBANA	2.6	2.8	1.5	0.4	0.4	0.4
Barreirinha	1.5	1.5	1.2	0.3	0.3	0.3
URBANA	2.0	2.1	1.4	0.4	0.4	0.3
Benjamin Constant	1.6	1.8	1.0	0.4	0.4	0.3
URBANA	2.2	2.4	1.0	0.5	0.5	0.4
Borba	1.6	1.7	1.0	0.4	0.5	0.4
URBANA	2.0	2.2	1.2	0.4	0.5	0.4
Canutama	1.8	1.8	1.2	0.7	0.8	0.6
URBANA	2.3	2.4	1.2	0.7	0.7	0.6
Carauari	1.3	1.6	0.5	0.3	0.4	0.2
URBANA	1.6	2.4	0.6	0.2	0.3	0.2
Careiro da Várzea	2.0	2.1	1.7	0.7	0.7	0.6
URBANA	3.0	4.0	3.1	0.8	0.8	0.7
Codajás	2.6	2.7	1.5	0.2	0.2	0.3
URBANA	1.6	1.7	0.9	0.1	0.1	0.2
Envira	1.1	1.1	1.2	0.6	0.6	0.3
URBANA	1.5	1.6	1.4	0.2	0.3	0.2
Fonte Boa	2.0	2.1	1.5	0.5	0.5	0.4
URBANA	2.3	2.4	1.5	0.6	0.6	0.5
Guajará	1.3	1.3	1.0	0.5	0.5	0.4
URBANA	1.5	1.5	1.0	0.5	0.5	0.5

7 - RENDA MÉDIA DOS CHEFES DE DOMICÍLIOS PARTICULARES POR SEXO,  
SEGUNDO MUNICÍPIOS E SITUAÇÃO URBANA

CONTINUA

MUNICÍPIOS E SITUAÇÃO URBANA	RENDA MÉDIA DO CHEFE DO DOMICÍLIO (SM)					
	RENDA MÉDIA DO TOTAL DE CHEFES			RENDA MÉDIA DOS CHEFES QUE GANHAM ATÉ 1 SM		
	TOTAL	HOMENS	MULHERES	TOTAL	HOMENS	MULHERES
Irlanduba URBANA	2.1 2.0	2.2 2.2	1.3 1.3	0.6 0.6	0.6 0.6	0.5 0.4
Japurá URBANA	1.9 1.9	1.9 2.0	1.7 1.0	0.7 0.6	0.7 0.7	0.6 0.5
Jutai URBANA	1.3 1.4	1.3 1.4	1.0 1.1	0.2 0.3	0.2 0.2	0.3 0.3
Manaquirí URBANA	2.1 1.1	2.1 1.1	1.4 1.1	0.2 0.1	0.3 0.1	0.2 0.2
Maraã URBANA	1.7 2.3	1.8 2.5	1.1 1.2	0.7 0.6	0.7 0.7	0.6 0.6
Nhamundá URBANA	1.5 2.6	1.6 2.8	1.0 1.4	0.5 0.5	0.5 0.5	0.4 0.4
Nova Olinda do Norte URBANA	1.7 2.0	1.8 2.2	1.1 1.1	0.5 0.3	0.5 0.3	0.4 0.3
Novo Airão URBANA	1.8 2.5	1.8 2.6	1.5 1.7	0.7 0.7	0.7 0.7	0.3 0.2
Novo Aripuanã URBANA	2.4 2.3	2.6 2.7	1.4 1.2	0.4 0.3	0.4 0.4	0.3 0.3
Pauini URBANA	2.1 2.5	2.2 3.2	0.8 0.9	0.3 0.3	0.3 0.4	0.2 0.3
São Paulo de Olivença URBANA	0.9 1.8	0.9 2.0	0.7 1.0	0.2 0.4	0.2 0.4	0.3 0.4
Santa Isabel do Rio Negro URBANA	0.9 1.9	0.9 2.0	1.0 1.2	0.6 0.5	0.5 0.5	0.6 0.5
Santo Antônio do Içá URBANA	1.2 2.2	1.2 2.3	1.3 1.7	0.3 0.6	0.3 0.6	0.4 0.5
Tonantins URBANA	1.5 2.0	1.5 2.1	0.9 1.0	0.5 0.5	0.5 0.5	0.4 0.4
Urucará URBANA	2.3 2.7	2.5 2.9	1.2 1.3	0.6 0.6	0.6 0.6	0.5 0.4
Urucurituba URBANA	1.3 1.8	1.3 1.9	1.0 1.1	0.6 0.6	0.6 0.6	0.5 0.5
MAIS DE 20 000 A 50 000 HAB. URBANA	1.7 2.3	1.8 2.5	1.1 1.2	0.5 0.4	0.5 0.5	0.4 0.4
Boca do Acre URBANA	1.6 2.3	1.6 2.6	1.0 1.1	0.5 0.5	0.5 0.5	0.4 0.5
Careiro URBANA	1.8 2.1	1.9 2.3	1.3 1.5	0.2 0.3	0.2 0.3	0.2 0.3
Coari URBANA	1.7 2.3	1.8 2.5	1.1 1.2	0.6 0.6	0.6 0.6	0.5 0.5
Eirunepé URBANA	1.4 1.7	1.5 1.9	0.8 0.8	0.4 0.4	0.4 0.4	0.3 0.3
Humaitá URBANA	2.0 2.7	2.0 2.8	1.4 1.6	0.5 0.4	0.6 0.4	0.4 0.4
Lábrea URBANA	1.6 1.8	1.6 2.0	0.9 0.9	0.4 0.4	0.4 0.4	0.3 0.3
Manicoré URBANA	1.8 2.1	1.9 2.3	1.0 1.1	0.6 0.5	0.6 0.6	0.4 0.4
Maués URBANA	2.0 2.6	2.1 2.9	1.3 1.4	0.5 0.5	0.5 0.5	0.4 0.4
São Gabriel da Cachoeira URBANA	1.6 3.5	1.7 3.8	1.4 1.8	0.5 0.3	0.5 0.2	0.3 0.3
Tabatinga URBANA	2.0 2.5	2.2 2.7	1.2 1.2	0.4 0.4	0.4 0.4	0.3 0.3
Tapauá URBANA	1.2 1.3	1.2 1.3	0.8 0.9	0.7 0.6	0.7 0.6	0.6 0.6
MAIS DE 50 000 A 100 000 HAB. URBANA	2.1 2.4	2.2 2.6	1.3 1.4	0.5 0.5	0.5 0.5	0.4 0.4
Itacoatiara URBANA	2.0 2.3	2.2 2.5	1.4 1.4	0.5 0.5	0.5 0.5	0.5 0.5
Manacapuru URBANA	2.2 2.3	2.3 2.4	1.4 1.5	0.6 0.5	0.6 0.6	0.4 0.4
Parintins URBANA	1.9 2.3	2.1 2.6	1.2 1.2	0.5 0.5	0.5 0.5	0.4 0.4
Tefé URBANA	2.2 2.5	2.3 2.7	1.3 1.4	0.4 0.5	0.4 0.5	0.4 0.4

7 - RENDA MÉDIA DOS CHEFES DE DOMICÍLIOS PARTICULARES POR SEXO,  
SEGUNDO MUNICÍPIOS E SITUAÇÃO URBANA

CONCLUSÃO

MUNICÍPIOS E SITUAÇÃO URBANA	RENDA MÉDIA DO CHEFE DO DOMICÍLIO (SM)					
	RENDA MÉDIA DO TOTAL DE CHEFES			RENDA MÉDIA DOS CHEFES QUE GANHAM ATÉ 1 SM		
	TOTAL	HOMENS	MULHERES	TOTAL	HOMENS	MULHERES
MAIS 100 000 HAB. URBANA	4.4	4.9	2.6	0.3	0.3	0.3
Manaus URBANA	4.4	4.9	2.6	0.3	0.3	0.3

FONTE: IBGE/DPE/DEPIS, CENSO DEMOGRÁFICO - 1991.  
(1) INCLUSIVE CHEFES SEM RENDIMENTO, EXCLUSIVE CHEFES SEM DECLARAÇÃO DE RENDIMENTO

8 - DOMICÍLIOS PARTICULARES URBANOS E PESSOAS RESIDENTES NESTES DOMICÍLIOS, POR CONDIÇÃO DE OCUPAÇÃO, SEGUNDO MUNICÍPIOS E CHEFES COM RENDA ATÉ 1 SALÁRIO MÍNIMO

CONTINUA

MUNICÍPIOS E CHEFES COM RENDA ATÉ 1 SM (1)	DOMICÍLIOS PARTICULARES URBANOS							
	PERMANENTES ALUGADOS				IMPROVISADOS			
	TOTAL DE DOMICÍLIOS		PESSOAS RESIDENTES		TOTAL DE DOMICÍLIOS		PESSOAS RESIDENTES	
	ABSOLUTO	RELATIVO	ABSOLUTO	RELATIVO	ABSOLUTO	RELATIVO	ABSOLUTO	RELATIVO
AMAZONAS	36 963	100.0	139 897	100.0	5 475	100.0	25 437	100.0
CHEFES ATE 1 SM	5 680	15.4	22 707	16.2	1 343	24.5	6 372	25.1
ATÉ 10 000 HAB.	439	100.0	2 005	100.0	91	100.0	407	100.0
CHEFES ATE 1 SM	95	21.6	469	23.4	24	26.4	83	20.4
Alvarães	20	100.0	101	100.0	6	100.0	23	100.0
CHEFES ATE 1 SM	5	25.0	29	28.7	5	83.3	21	91.3
Amaturá	7	100.0	36	100.0	3	100.0	16	100.0
CHEFES ATE 1 SM	2	28.6	14	38.9	2	66.7	9	56.3
Anamá	1	100.0	2	100.0	4	100.0	20	100.0
CHEFES ATE 1 SM	1	100.0	2	100.0	-	-	-	-
Anori	70	100.0	334	100.0	-	-	-	-
CHEFES ATE 1 SM	15	21.4	90	26.9	-	-	-	-
Apuí	35	100.0	149	100.0	2	100.0	15	100.0
CHEFES ATE 1 SM	10	28.6	37	24.8	1	50.0	9	60.0
Atalaia do Norte	9	100.0	36	100.0	-	-	-	-
CHEFES ATE 1 SM	1	11.1	6	16.7	-	-	-	-
Beruri	24	100.0	96	100.0	33	100.0	191	100.0
CHEFES ATE 1 SM	5	20.8	19	19.8	8	24.2	26	13.6
Boa Vista do Ramos	15	100.0	63	100.0	-	-	-	-
CHEFES ATE 1 SM	6	40.0	34	54.0	-	-	-	-
Caapiranga	7	100.0	41	100.0	1	100.0	5	100.0
CHEFES ATE 1 SM	1	14.3	4	9.8	-	-	-	-
Ipixuna	5	100.0	31	100.0	1	100.0	2	100.0
CHEFES ATE 1 SM	-	-	-	-	-	-	-	-
Itamarati	5	100.0	14	100.0	4	100.0	4	100.0
CHEFES ATE 1 SM	1	20.0	2	14.3	1	25.0	1	25.0
Itapiranga	46	100.0	196	100.0	-	-	-	-
CHEFES ATE 1 SM	9	19.6	43	21.9	-	-	-	-
Juruá	9	100.0	53	100.0	2	100.0	5	100.0
CHEFES ATE 1 SM	6	66.7	44	83.0	-	-	-	-
Presidente Figueiredo	59	100.0	263	100.0	3	100.0	10	100.0
CHEFES ATE 1 SM	12	20.3	64	24.3	2	66.7	6	60.0
Rio Preto da Eva	55	100.0	267	100.0	15	100.0	47	100.0
CHEFES ATE 1 SM	8	14.5	34	12.7	1	6.7	1	2.1
São Sebastião do Uatumã	21	100.0	89	100.0	6	100.0	24	100.0
CHEFES ATE 1 SM	7	33.3	26	29.2	3	50.0	9	37.5
Silves	36	100.0	166	100.0	9	100.0	29	100.0
CHEFES ATE 1 SM	5	13.9	20	12.0	1	11.1	1	3.4
Uarini	15	100.0	68	100.0	2	100.0	16	100.0
CHEFES ATE 1 SM	1	6.7	1	1.5	-	-	-	-
MAIS DE 10 000 A 20 000 HAB.	969	100.0	4 559	100.0	365	100.0	1 830	100.0
CHEFES ATE 1 SM	337	34.8	1 613	35.4	205	56.2	1 052	57.5
Autazes	86	100.0	401	100.0	33	100.0	153	100.0
CHEFES ATE 1 SM	22	25.6	107	26.7	23	69.7	97	63.4
Barcelos	60	100.0	278	100.0	16	100.0	72	100.0
CHEFES ATE 1 SM	14	23.3	52	18.7	5	31.3	25	34.7
Barreirinha	16	100.0	75	100.0	8	100.0	52	100.0
CHEFES ATE 1 SM	5	31.3	18	24.0	6	75.0	42	80.8
Benjamin Constant	86	100.0	395	100.0	81	100.0	479	100.0
CHEFES ATE 1 SM	27	31.4	148	37.5	57	70.4	334	69.7
Borba	81	100.0	348	100.0	8	100.0	36	100.0
CHEFES ATE 1 SM	27	33.3	107	30.7	7	87.5	34	94.4
Canutama	4	100.0	21	100.0	16	100.0	68	100.0
CHEFES ATE 1 SM	1	25.0	7	33.3	4	25.0	20	29.4
Carauari	87	100.0	351	100.0	39	100.0	190	100.0
CHEFES ATE 1 SM	35	40.2	150	42.7	29	74.4	135	71.1
Careiro da Várzea	1	100.0	2	100.0	1	100.0	2	100.0
CHEFES ATE 1 SM	-	-	-	-	1	100.0	2	100.0
Codajás	71	100.0	313	100.0	10	100.0	32	100.0
CHEFES ATE 1 SM	50	70.4	239	76.4	5	50.0	13	40.6
Envira	7	100.0	34	100.0	5	100.0	39	100.0
CHEFES ATE 1 SM	3	42.9	12	35.3	3	60.0	20	51.3
Fonte Boa	33	100.0	159	100.0	2	100.0	15	100.0
CHEFES ATE 1 SM	11	33.3	49	30.8	-	-	-	-
Guajará	13	100.0	39	100.0	8	100.0	31	100.0
CHEFES ATE 1 SM	2	15.4	5	12.8	2	25.0	12	38.7

8 - DOMICÍLIOS PARTICULARES URBANOS E PESSOAS RESIDENTES NESTES DOMICÍLIOS, POR CONDIÇÃO DE OCUPAÇÃO, SEGUNDO MUNICÍPIOS E CHEFES COM RENDA ATÉ 1 SALÁRIO MÍNIMO

CONTINUA

MUNICÍPIOS E CHEFES COM RENDA ATÉ 1 SM (1)	DOMICÍLIOS PARTICULARES URBANOS							
	PERMANENTES ALUGADOS				IMPROVISADOS			
	TOTAL DE DOMICÍLIOS		PESSOAS RESIDENTES		TOTAL DE DOMICÍLIOS		PESSOAS RESIDENTES	
	ABSOLUTO	RELATIVO	ABSOLUTO	RELATIVO	ABSOLUTO	RELATIVO	ABSOLUTO	RELATIVO
Irlanduba CHEFES ATE 1 SM	73 26	100.0 35.6	315 107	100.0 34.0	6 1	100.0 16.7	25 9	100.0 36.0
Japurá CHEFES ATE 1 SM	2 1	100.0 50.0	18 10	100.0 55.6	2 -	100.0 -	15 -	100.0 -
Jutai CHEFES ATE 1 SM	11 6	100.0 54.5	70 39	100.0 55.7	17 7	100.0 41.2	92 43	100.0 46.7
Manaquiri CHEFES ATE 1 SM	18 9	100.0 50.0	86 55	100.0 64.0	22 11	100.0 50.0	111 58	100.0 52.3
Maraã CHEFES ATE 1 SM	28 9	100.0 32.1	148 52	100.0 35.1	- -	- -	- -	- -
Nhamundá CHEFES ATE 1 SM	52 13	100.0 25.0	252 66	100.0 26.2	10 6	100.0 60.0	55 37	100.0 67.3
Nova Olinda do Norte CHEFES ATE 1 SM	43 19	100.0 44.2	198 94	100.0 47.5	12 7	100.0 58.3	36 18	100.0 50.0
Novo Airão CHEFES ATE 1 SM	11 2	100.0 18.2	49 11	100.0 22.4	6 2	100.0 33.3	25 8	100.0 32.0
Novo Aripuanã CHEFES ATE 1 SM	19 5	100.0 26.3	79 25	100.0 31.6	3 2	100.0 66.7	15 12	100.0 80.0
Pauini CHEFES ATE 1 SM	10 5	100.0 50.0	58 26	100.0 44.8	7 2	100.0 28.6	62 17	100.0 27.4
São Paulo de Olivença CHEFES ATE 1 SM	36 12	100.0 33.3	182 56	100.0 30.8	- -	- -	- -	- -
Santa Isabel do Rio Negro CHEFES ATE 1 SM	- -	- -	- -	- -	41 17	100.0 41.5	170 81	100.0 47.6
Santo Antônio do Içá CHEFES ATE 1 SM	23 5	100.0 21.7	125 36	100.0 28.8	3 2	100.0 66.7	4 3	100.0 75.0
Tonantins CHEFES ATE 1 SM	2 -	100.0 -	16 -	100.0 -	1 1	100.0 100.0	7 7	100.0 100.0
Urucará CHEFES ATE 1 SM	42 9	100.0 21.4	256 40	100.0 15.6	4 3	100.0 75.0	18 14	100.0 77.8
Urucurituba CHEFES ATE 1 SM	54 19	100.0 35.2	291 102	100.0 35.1	4 2	100.0 50.0	26 11	100.0 42.3
MAIS DE 20 000 A 50 000 HAB. CHEFES ATE 1 SM	1 893 515	100.0 27.2	8 567 2 485	100.0 29.0	258 129	100.0 50.0	1 074 546	100.0 50.8
Boca do Acre CHEFES ATE 1 SM	110 44	100.0 40.0	446 180	100.0 40.4	98 54	100.0 55.1	426 230	100.0 54.0
Careiro CHEFES ATE 1 SM	115 35	100.0 30.4	471 179	100.0 38.0	7 4	100.0 57.1	21 14	100.0 66.7
Coari CHEFES ATE 1 SM	240 58	100.0 24.2	1 147 285	100.0 24.8	2 1	100.0 50.0	2 1	100.0 50.0
Eirunepé CHEFES ATE 1 SM	78 39	100.0 50.0	344 192	100.0 55.8	36 25	100.0 69.4	156 113	100.0 72.4
Humaitá CHEFES ATE 1 SM	350 85	100.0 24.3	1 532 386	100.0 25.2	15 3	100.0 20.0	54 11	100.0 20.4
Lábrea CHEFES ATE 1 SM	129 50	100.0 38.8	621 290	100.0 46.7	12 3	100.0 25.0	31 10	100.0 32.3
Manicoré CHEFES ATE 1 SM	145 52	100.0 35.9	726 262	100.0 36.1	34 21	100.0 61.8	124 87	100.0 70.2
Maués CHEFES ATE 1 SM	227 57	100.0 25.1	1 109 275	100.0 24.8	32 12	100.0 37.5	160 46	100.0 28.8
São Gabriel da Cachoeira CHEFES ATE 1 SM	195 27	100.0 13.8	669 90	100.0 13.5	7 1	100.0 14.3	21 4	100.0 19.0
Tabatinga CHEFES ATE 1 SM	276 54	100.0 19.6	1 320 256	100.0 19.4	13 4	100.0 30.8	66 19	100.0 28.8
Tapauá CHEFES ATE 1 SM	28 14	100.0 50.0	182 90	100.0 49.5	2 1	100.0 50.0	13 11	100.0 84.6
MAIS DE 50 000 A 100 000 HAB. CHEFES ATE 1 SM	2 229 630	100.0 28.3	10 572 3 097	100.0 29.3	425 135	100.0 31.8	2 145 647	100.0 30.2
Itacoatiara CHEFES ATE 1 SM	726 239	100.0 32.9	3 370 1 174	100.0 34.8	66 29	100.0 43.9	264 119	100.0 45.1
Manacapuru CHEFES ATE 1 SM	511 117	100.0 22.9	2 107 511	100.0 24.3	317 86	100.0 27.1	1 667 440	100.0 26.4
Parintins CHEFES ATE 1 SM	584 192	100.0 32.9	2 911 1 010	100.0 34.7	17 11	100.0 64.7	57 36	100.0 63.2
Tefé CHEFES ATE 1 SM	408 82	100.0 20.1	2 184 402	100.0 18.4	25 9	100.0 36.0	157 52	100.0 33.1

8 - DOMICÍLIOS PARTICULARES URBANOS E PESSOAS RESIDENTES NESTES DOMICÍLIOS, POR CONDIÇÃO DE OCUPAÇÃO, SEGUNDO MUNICÍPIOS E CHEFES COM RENDA ATÉ 1 SALÁRIO MÍNIMO

CONCLUSÃO

MUNICÍPIOS E CHEFES COM RENDA ATÉ 1 SM (1)	DOMICÍLIOS PARTICULARES URBANOS							
	PERMANENTES ALUGADOS				IMPROVISADOS			
	TOTAL DE DOMICÍLIOS		PESSOAS RESIDENTES		TOTAL DE DOMICÍLIOS		PESSOAS RESIDENTES	
	ABSOLUTO	RELATIVO	ABSOLUTO	RELATIVO	ABSOLUTO	RELATIVO	ABSOLUTO	RELATIVO
MAIS 100 000 HAB. CHEFES ATE 1 SM	31 433	100.0	114 194	100.0	4 336	100.0	19 981	100.0
	4 103	13.1	15 043	13.2	850	19.6	4 044	20.2
Manaus CHEFES ATE 1 SM	31 433	100.0	114 194	100.0	4 336	100.0	19 981	100.0
	4 103	13.1	15 043	13.2	850	19.6	4 044	20.2

FONTE: IBGE/DPE/DEPIS, CENSO DEMOGRÁFICO - 1991.

(1) INCLUSIVE CHEFES SEM RENDIMENTO, EXCLUSIVE CHEFES SEM DECLARAÇÃO DE RENDIMENTO

9 - DOMICÍLIOS PARTICULARES PERMANENTES E PESSOAS RESIDENTES NESTES DOMICÍLIOS, EM AGLOMERADOS SUBNORMAIS E EM DOMICÍLIOS COM MAIS 2 PESSOAS POR DORMITÓRIO, SEGUNDO MUNICÍPIOS, SITUAÇÃO URBANA E CHEFES COM RENDA ATÉ 1 SALÁRIO MÍNIMO

CONTINUA

MUNICÍPIOS, SITUAÇÃO URBANA E CHEFES COM RENDA ATÉ 1 SM (1)	AGLOMERADOS SUBNORMAIS				DENSIDADE DE MAIS DE 2 PESSOAS POR DORMITÓRIO			
	TOTAL DE DOMICÍLIOS		PESSOAS RESIDENTES		TOTAL DE DOMICÍLIOS		PESSOAS RESIDENTES	
	ABSOLUTO	RELATIVO	ABSOLUTO	RELATIVO	ABSOLUTO	RELATIVO	ABSOLUTO	RELATIVO
AMAZONAS	67 218	100.0	347 306	100.0	203 029	100.0	1 334 667	100.0
URBANA	56 957	84.7	282 392	81.3	131 728	64.9	837 236	62.7
CHEFES ATÉ 1 SM	18 265	27.2	95 354	27.5	74 509	36.7	499 981	37.5
ATÉ 10 000 HAB.	2 324	100.0	13 728	100.0	12 653	100.0	87 723	100.0
URBANA	37	1.6	233	1.7	4 164	32.9	29 325	33.4
CHEFES ATÉ 1 SM	1 102	47.4	6 241	45.5	5 845	46.2	39 403	44.9
Alvarães	723	100.0	4 800	100.0	951	100.0	7 264	100.0
URBANA	-	-	-	-	326	34.3	2 688	37.0
CHEFES ATÉ 1 SM	312	43.2	1 960	40.8	423	44.5	3 159	43.5
Amaturá	450	100.0	2 563	100.0	478	100.0	3 191	100.0
URBANA	-	-	-	-	135	28.2	966	30.3
CHEFES ATÉ 1 SM	354	78.7	1 999	78.0	367	76.8	2 446	76.7
Anamá	-	-	-	-	628	100.0	4 544	100.0
URBANA	-	-	-	-	132	21.0	906	19.9
CHEFES ATÉ 1 SM	-	-	-	-	245	39.0	1 717	37.8
Anori	719	100.0	3 875	100.0	1 011	100.0	6 617	100.0
URBANA	4	0.6	22	0.6	496	49.1	3 388	51.2
CHEFES ATÉ 1 SM	295	41.0	1 535	39.6	389	38.5	2 460	37.2
Apuí	11	100.0	73	100.0	482	100.0	2 954	100.0
URBANA	11	100.0	73	100.0	153	31.7	891	30.2
CHEFES ATÉ 1 SM	5	45.5	36	49.3	198	41.1	1 274	43.1
Atalaia do Norte	-	-	-	-	893	100.0	6 456	100.0
URBANA	-	-	-	-	191	21.4	1 392	21.6
CHEFES ATÉ 1 SM	-	-	-	-	671	75.1	4 881	75.6
Beruri	5	100.0	29	100.0	902	100.0	6 205	100.0
URBANA	-	-	-	-	295	32.7	2 095	33.8
CHEFES ATÉ 1 SM	1	20.0	4	13.8	375	41.6	2 427	39.1
Boa Vista do Ramos	6	100.0	29	100.0	788	100.0	5 640	100.0
URBANA	-	-	-	-	254	32.2	1 869	33.1
CHEFES ATÉ 1 SM	-	-	-	-	336	42.6	2 262	40.1
Caapiranga	-	-	-	-	776	100.0	5 363	100.0
URBANA	-	-	-	-	151	19.5	1 107	20.6
CHEFES ATÉ 1 SM	-	-	-	-	260	33.5	1 741	32.5
Ipixuna	-	-	-	-	1 149	100.0	7 599	100.0
URBANA	-	-	-	-	323	28.1	2 269	29.9
CHEFES ATÉ 1 SM	-	-	-	-	927	80.7	6 030	79.4
Itamarati	392	100.0	2 237	100.0	1 023	100.0	7 443	100.0
URBANA	18	4.6	115	5.1	143	14.0	971	13.0
CHEFES ATÉ 1 SM	128	32.7	671	30.0	403	39.4	2 644	35.5
Itapiranga	-	-	-	-	532	100.0	3 460	100.0
URBANA	-	-	-	-	337	63.3	2 274	65.7
CHEFES ATÉ 1 SM	-	-	-	-	169	31.8	1 084	31.3
Juruá	3	100.0	12	100.0	602	100.0	4 280	100.0
URBANA	-	-	-	-	176	29.2	1 263	29.5
CHEFES ATÉ 1 SM	1	33.3	2	16.7	307	51.0	2 140	50.0
Presidente Figueiredo	-	-	-	-	360	100.0	2 153	100.0
URBANA	-	-	-	-	200	55.6	1 180	54.8
CHEFES ATÉ 1 SM	-	-	-	-	163	45.3	1 035	48.1
Rio Preto da Eva	-	-	-	-	543	100.0	3 442	100.0
URBANA	-	-	-	-	189	34.8	1 250	36.3
CHEFES ATÉ 1 SM	-	-	-	-	179	33.0	1 156	33.6
São Sebastião do Uatumã	-	-	-	-	436	100.0	3 208	100.0
URBANA	-	-	-	-	321	73.6	2 404	74.9
CHEFES ATÉ 1 SM	-	-	-	-	140	32.1	967	30.1
Silves	13	100.0	90	100.0	472	100.0	3 362	100.0
URBANA	4	30.8	23	25.6	209	44.3	1 415	42.1
CHEFES ATÉ 1 SM	6	46.2	34	37.8	135	28.6	894	26.6
Uarini	2	100.0	20	100.0	627	100.0	4 542	100.0
URBANA	-	-	-	-	133	21.2	997	22.0
CHEFES ATÉ 1 SM	-	-	-	-	158	25.2	1 086	23.9
MAIS DE 10 000 A 20 000 HAB.	5 654	100.0	35 094	100.0	45 797	100.0	319 487	100.0
URBANA	565	10.0	3 486	9.9	13 864	30.3	99 823	31.2
CHEFES ATÉ 1 SM	2 640	46.7	15 773	44.9	22 662	49.5	155 164	48.6
Autazes	16	100.0	88	100.0	1 704	100.0	11 419	100.0
URBANA	3	18.8	19	21.6	585	34.3	3 950	34.6
CHEFES ATÉ 1 SM	12	75.0	75	85.2	923	54.2	6 040	52.9
Barcelos	13	100.0	74	100.0	1 157	100.0	6 998	100.0
URBANA	10	76.9	57	77.0	345	29.8	2 360	33.7
CHEFES ATÉ 1 SM	5	38.5	35	47.3	263	22.7	1 627	23.2
Barreirinha	343	100.0	2 075	100.0	1 767	100.0	12 395	100.0
URBANA	4	1.2	17	0.8	519	29.4	3 867	31.2
CHEFES ATÉ 1 SM	221	64.4	1 415	68.2	932	52.7	6 679	53.9
Benjamin Constant	1 106	100.0	7 096	100.0	1 551	100.0	11 199	100.0
URBANA	310	28.0	2 012	28.4	845	54.5	6 238	55.7
CHEFES ATÉ 1 SM	756	68.4	4 740	66.8	958	61.8	6 892	61.5



9 - DOMICÍLIOS PARTICULARES PERMANENTES E PESSOAS RESIDENTES NESTES DOMICÍLIOS, EM AGLOMERADOS SUBNORMAIS E EM DOMICÍLIOS COM MAIS 2 PESSOAS POR DORMITÓRIO, SEGUNDO MUNICÍPIOS, SITUAÇÃO URBANA E CHEFES COM RENDA ATÉ 1 SALÁRIO MÍNIMO

CONTINUA

MUNICÍPIOS, SITUAÇÃO URBANA E CHEFES COM RENDA ATÉ 1 SM (1)	AGLOMERADOS SUBNORMAIS				DENSIDADE DE MAIS DE 2 PESSOAS POR DORMITÓRIO			
	TOTAL DE DOMICÍLIOS		PESSOAS RESIDENTES		TOTAL DE DOMICÍLIOS		PESSOAS RESIDENTES	
	ABSOLUTO	RELATIVO	ABSOLUTO	RELATIVO	ABSOLUTO	RELATIVO	ABSOLUTO	RELATIVO
Borba	10	100.0	79	100.0	2 017	100.0	13 768	100.0
URBANA	-	-	-	-	799	39.6	5 563	40.4
CHEFES ATÉ 1 SM	6	60.0	41	51.9	1 293	64.1	8 737	63.5
Canutama	3	100.0	18	100.0	1 656	100.0	10 574	100.0
URBANA	3	100.0	18	100.0	448	27.1	3 069	29.0
CHEFES ATÉ 1 SM	1	33.3	7	38.9	462	27.9	2 792	26.4
Carauari	4	100.0	32	100.0	2 097	100.0	13 956	100.0
URBANA	4	100.0	32	100.0	1 029	49.1	7 096	50.8
CHEFES ATÉ 1 SM	3	75.0	23	71.9	1 455	69.4	9 489	68.0
Careiro da Várzea	69	100.0	385	100.0	1 982	100.0	12 744	100.0
URBANA	-	-	-	-	48	2.4	311	2.4
CHEFES ATÉ 1 SM	6	8.7	30	7.8	554	28.0	3 366	26.4
Codajás	202	100.0	1 166	100.0	1 556	100.0	10 454	100.0
URBANA	194	96.0	1 129	96.8	899	57.8	6 239	59.7
CHEFES ATÉ 1 SM	174	86.1	1 035	88.8	957	61.5	6 596	63.1
Envira	9	100.0	50	100.0	1 947	100.0	14 296	100.0
URBANA	2	22.2	9	18.0	429	22.0	3 151	22.0
CHEFES ATÉ 1 SM	6	66.7	38	76.0	979	50.3	6 829	47.8
Fonte Boa	3	100.0	23	100.0	1 880	100.0	14 021	100.0
URBANA	-	-	-	-	549	29.2	4 112	29.3
CHEFES ATÉ 1 SM	2	66.7	14	60.9	609	32.4	4 445	31.7
Guajará	921	100.0	5 230	100.0	1 440	100.0	9 451	100.0
URBANA	-	-	-	-	304	21.1	2 063	21.8
CHEFES ATÉ 1 SM	491	53.3	2 624	50.2	735	51.0	4 821	51.0
Irlanduba	566	100.0	3 097	100.0	2 119	100.0	13 666	100.0
URBANA	3	0.5	9	0.3	753	35.5	4 716	34.5
CHEFES ATÉ 1 SM	199	35.2	1 003	32.4	697	32.9	4 330	31.7
Japurá	95	100.0	834	100.0	1 111	100.0	8 882	100.0
URBANA	-	-	-	-	158	14.2	1 110	12.5
CHEFES ATÉ 1 SM	20	21.1	165	19.8	239	21.5	1 877	21.1
Jutai	-	-	-	-	1 748	100.0	12 262	100.0
URBANA	-	-	-	-	911	52.1	7 138	58.2
CHEFES ATÉ 1 SM	-	-	-	-	1 068	61.1	7 266	59.3
Manaquiri	-	-	-	-	1 251	100.0	8 250	100.0
URBANA	-	-	-	-	266	21.3	1 583	19.2
CHEFES ATÉ 1 SM	-	-	-	-	491	39.2	3 122	37.8
Maraã	1 433	100.0	9 455	100.0	1 602	100.0	11 049	100.0
URBANA	-	-	-	-	270	16.9	1 885	17.1
CHEFES ATÉ 1 SM	272	19.0	1 673	17.7	308	19.2	2 034	18.4
Nhamundá	3	100.0	21	100.0	1 429	100.0	10 288	100.0
URBANA	-	-	-	-	352	24.6	2 898	28.2
CHEFES ATÉ 1 SM	1	33.3	2	9.5	895	62.6	6 392	62.1
Nova Olinda do Norte	23	100.0	124	100.0	1 438	100.0	9 502	100.0
URBANA	21	91.3	118	95.2	635	44.2	4 099	43.1
CHEFES ATÉ 1 SM	20	87.0	108	87.1	744	51.7	4 813	50.7
Novo Airão	23	100.0	126	100.0	1 125	100.0	9 315	100.0
URBANA	5	21.7	34	27.0	419	37.2	3 442	37.0
CHEFES ATÉ 1 SM	20	87.0	105	83.3	235	20.9	1 872	20.1
Novo Aripuanã	-	-	-	-	1 276	100.0	8 463	100.0
URBANA	-	-	-	-	530	41.5	3 753	44.3
CHEFES ATÉ 1 SM	-	-	-	-	573	44.9	3 763	44.5
Pauini	-	-	-	-	2 218	100.0	15 381	100.0
URBANA	-	-	-	-	304	13.7	2 068	13.4
CHEFES ATÉ 1 SM	-	-	-	-	869	39.2	5 678	36.9
São Paulo de Olivença	-	-	-	-	1 673	100.0	11 380	100.0
URBANA	-	-	-	-	484	28.9	3 666	32.2
CHEFES ATÉ 1 SM	-	-	-	-	1 407	84.1	9 427	82.8
Santa Isabel do Rio Negro	15	100.0	88	100.0	2 175	100.0	12 383	100.0
URBANA	4	26.7	22	25.0	186	8.6	1 290	10.4
CHEFES ATÉ 1 SM	13	86.7	79	89.8	1 651	75.9	9 225	74.5
Santo Antônio do Içá	10	100.0	79	100.0	2 010	100.0	15 324	100.0
URBANA	-	-	-	-	423	21.0	3 434	22.4
CHEFES ATÉ 1 SM	6	60.0	43	54.4	1 284	63.9	9 655	63.0
Tonantins	-	-	-	-	1 064	100.0	8 520	100.0
URBANA	-	-	-	-	255	24.0	1 987	23.3
CHEFES ATÉ 1 SM	-	-	-	-	475	44.6	3 743	43.9
Urucará	779	100.0	4 898	100.0	1 117	100.0	8 451	100.0
URBANA	-	-	-	-	572	51.2	4 361	51.6
CHEFES ATÉ 1 SM	400	51.3	2 479	50.6	524	46.9	3 948	46.7
Urucurituba	8	100.0	56	100.0	1 687	100.0	15 096	100.0
URBANA	2	25.0	10	17.9	547	32.4	4 374	29.0
CHEFES ATÉ 1 SM	6	75.0	39	69.6	1 082	64.1	9 706	64.3
MAIS DE 20 000 A 50 000 HAB.	2 015	100.0	12 116	100.0	35 484	100.0	249 650	100.0
URBANA	545	27.0	2 905	24.0	13 337	37.6	94 158	37.7
CHEFES ATÉ 1 SM	1 013	50.3	5 948	49.1	18 486	52.1	127 060	50.9

9 - DOMICÍLIOS PARTICULARES PERMANENTES E PESSOAS RESIDENTES NESTES DOMICÍLIOS, EM AGLOMERADOS SUBNORMAIS E EM DOMICÍLIOS COM MAIS 2 PESSOAS POR DORMITÓRIO, SEGUNDO MUNICÍPIOS, SITUAÇÃO URBANA E CHEFES COM RENDA ATÉ 1 SALÁRIO MÍNIMO

CONCLUSÃO

MUNICÍPIOS, SITUAÇÃO URBANA E CHEFES COM RENDA ATÉ 1 SM (1)	AGLOMERADOS SUBNORMAIS				DENSIDADE DE MAIS DE 2 PESSOAS POR DORMITÓRIO			
	TOTAL DE DOMICÍLIOS		PESSOAS RESIDENTES		TOTAL DE DOMICÍLIOS		PESSOAS RESIDENTES	
	ABSOLUTO	RELATIVO	ABSOLUTO	RELATIVO	ABSOLUTO	RELATIVO	ABSOLUTO	RELATIVO
Boca do Acre	15	100.0	74	100.0	2 790	100.0	17 304	100.0
URBANA	4	26.7	23	31.1	950	34.1	6 012	34.7
CHEFES ATÉ 1 SM	4	26.7	14	18.9	1 682	60.3	10 359	59.9
Careiro	816	100.0	4 847	100.0	3 414	100.0	25 737	100.0
URBANA	406	49.8	2 093	43.2	1 442	12.9	2 860	11.1
CHEFES ATÉ 1 SM	478	58.6	2 870	59.2	1 236	36.2	9 018	35.0
Coari	18	100.0	114	100.0	4 413	100.0	29 467	100.0
URBANA	16	88.9	97	85.1	2 018	45.7	14 290	48.5
CHEFES ATÉ 1 SM	10	55.6	58	50.9	2 004	45.4	12 948	43.9
Eirunepé	192	100.0	1 096	100.0	1 936	100.0	13 267	100.0
URBANA	18	9.4	91	8.3	1 067	55.1	7 532	56.8
CHEFES ATÉ 1 SM	118	61.5	653	59.6	1 282	66.2	8 590	64.7
Humaitá	279	100.0	1 492	100.0	4 009	100.0	28 770	100.0
URBANA	19	6.8	88	5.9	1 555	38.8	11 033	38.3
CHEFES ATÉ 1 SM	104	37.3	489	32.8	1 992	49.7	14 020	48.7
Lábrea	-	-	-	-	3 964	100.0	27 271	100.0
URBANA	-	-	-	-	1 643	41.4	10 822	39.7
CHEFES ATÉ 1 SM	-	-	-	-	1 940	48.9	12 936	47.4
Manicoré	156	100.0	1 010	100.0	3 922	100.0	28 697	100.0
URBANA	5	3.2	31	3.1	1 267	32.3	9 476	33.0
CHEFES ATÉ 1 SM	28	17.9	150	14.9	1 952	49.8	13 681	47.7
Maués	68	100.0	386	100.0	2 896	100.0	20 694	100.0
URBANA	49	72.1	302	78.2	1 366	47.2	9 969	48.2
CHEFES ATÉ 1 SM	40	58.8	221	57.3	1 584	54.7	11 277	54.5
São Gabriel da Cachoeira	25	100.0	158	100.0	2 555	100.0	16 140	100.0
URBANA	22	88.0	146	92.4	529	20.7	3 359	20.8
CHEFES ATÉ 1 SM	24	96.0	157	99.4	1 918	75.1	12 098	75.0
Tabatinga	85	100.0	515	100.0	2 635	100.0	19 551	100.0
URBANA	6	7.1	34	6.6	1 700	64.5	12 261	62.7
CHEFES ATÉ 1 SM	69	81.2	393	76.3	1 145	43.5	8 558	43.8
Tapauá	361	100.0	2 424	100.0	2 950	100.0	22 752	100.0
URBANA	-	-	-	-	800	27.1	6 544	28.8
CHEFES ATÉ 1 SM	138	38.2	943	38.9	1 751	59.4	13 575	59.7
MAIS DE 50 000 A 100 000 HAB.	1 468	100.0	11 472	100.0	21 265	100.0	157 812	100.0
URBANA	206	14.0	1 544	13.5	13 006	61.2	97 048	61.5
CHEFES ATÉ 1 SM	376	25.6	2 560	22.3	8 325	39.1	60 728	38.5
Itacoatiara	441	100.0	2 535	100.0	5 415	100.0	38 369	100.0
URBANA	12	2.7	71	2.8	3 130	57.8	21 918	57.1
CHEFES ATÉ 1 SM	92	20.9	489	19.3	2 464	45.5	17 504	45.6
Manacapuru	33	100.0	191	100.0	5 621	100.0	39 291	100.0
URBANA	2	6.1	8	4.2	3 221	57.3	22 765	57.9
CHEFES ATÉ 1 SM	8	24.2	35	18.3	1 620	28.8	11 143	28.4
Parintins	216	100.0	1 290	100.0	4 988	100.0	37 203	100.0
URBANA	21	9.7	107	8.3	2 991	60.0	22 989	61.8
CHEFES ATÉ 1 SM	142	65.7	817	63.3	2 713	54.4	20 115	54.1
Tefé	778	100.0	7 456	100.0	5 241	100.0	42 949	100.0
URBANA	171	22.0	1 358	18.2	3 664	69.9	29 376	68.4
CHEFES ATÉ 1 SM	134	17.2	1 219	16.3	1 528	29.2	11 966	27.9
MAIS 100 000 HAB.	55 757	100.0	274 896	100.0	87 830	100.0	519 995	100.0
URBANA	55 604	99.7	274 224	99.8	87 357	99.5	516 882	99.4
CHEFES ATÉ 1 SM	13 134	23.6	64 832	23.6	19 191	21.9	117 626	22.6
Manaus	55 757	100.0	274 896	100.0	87 830	100.0	519 995	100.0
URBANA	55 604	99.7	274 224	99.8	87 357	99.5	516 882	99.4
CHEFES ATÉ 1 SM	13 134	23.6	64 832	23.6	19 191	21.9	117 626	22.6

FONTE: IBGE/DPE/DEPIS, CENSO DEMOGRÁFICO - 1991.  
(1) INCLUSIVE CHEFES SEM RENDIMENTO, EXCLUSIVE CHEFES SEM DECLARAÇÃO DE RENDIMENTO

10 - DOMICÍLIOS PARTICULARES PERMANENTES COM SANEAMENTO BÁSICO INADEQUADO, SEGUNDO MUNICÍPIOS,  
SITUAÇÃO URBANA E CHEFES COM RENDA ATÉ 1 SALÁRIO MÍNIMO

CONTINUA

MUNICÍPIOS, SITUAÇÃO URBANA E CHEFES COM RENDA ATÉ 1 SM (1)	SANEAMENTO BÁSICO INADEQUADO							
	ABASTECIMENTO DE ÁGUA INADEQUADO				ESGOTAMENTO SANITÁRIO INADEQUADO			
	TOTAL DE DOMICÍLIOS		PESSOAS RESIDENTES		TOTAL DE DOMICÍLIOS		PESSOAS RESIDENTES	
	ABSOLUTO	RELATIVO	ABSOLUTO	RELATIVO	ABSOLUTO	RELATIVO	ABSOLUTO	RELATIVO
AMAZONAS	185 840	100.0	1 072 235	100.0	333 967	100.0	1 829 469	100.0
URBANA	89 303	48.1	484 705	45.2	236 855	70.9	1 235 487	67.8
CHEFES ATÉ 1 SM	81 296	43.7	467 498	43.6	112 647	33.7	634 283	34.7
ATÉ 10 000 HAB.	17 884	100.0	104 973	100.0	20 631	100.0	119 207	100.0
URBANA	5 567	31.1	32 997	31.4	7 849	38.0	45 160	37.9
CHEFES ATÉ 1 SM	8 228	46.0	46 555	44.3	8 902	43.1	50 381	42.3
Alvarães	1 109	100.0	7 769	100.0	1 204	100.0	8 422	100.0
URBANA	347	31.3	2 704	34.8	440	36.5	3 323	39.5
CHEFES ATÉ 1 SM	495	44.6	3 361	43.3	533	44.3	3 625	43.0
Amaturá	763	100.0	4 428	100.0	796	100.0	4 600	100.0
URBANA	284	37.2	1 675	37.8	317	39.8	1 847	40.2
CHEFES ATÉ 1 SM	579	75.9	3 367	76.0	589	74.0	3 416	74.3
Anamá	908	100.0	5 815	100.0	911	100.0	5 813	100.0
URBANA	177	19.5	1 140	19.6	180	19.8	1 138	19.6
CHEFES ATÉ 1 SM	361	39.8	2 210	38.0	356	39.1	2 173	37.4
Anori	1 416	100.0	7 764	100.0	1 622	100.0	8 958	100.0
URBANA	696	49.2	3 881	50.0	905	55.8	5 093	56.9
CHEFES ATÉ 1 SM	512	36.2	2 650	34.1	577	35.6	3 043	34.0
Apuí	1 151	100.0	5 516	100.0	1 151	100.0	5 516	100.0
URBANA	463	40.2	2 157	39.1	463	40.2	2 157	39.1
CHEFES ATÉ 1 SM	452	39.3	2 186	39.6	452	39.3	2 186	39.6
Atalaia do Norte	857	100.0	5 386	100.0	1 309	100.0	7 923	100.0
URBANA	30	3.5	143	2.7	369	28.2	2 137	27.0
CHEFES ATÉ 1 SM	712	83.1	4 508	83.7	891	68.1	5 570	70.3
Beruri	1 157	100.0	7 098	100.0	1 183	100.0	7 198	100.0
URBANA	405	35.0	2 545	35.9	432	36.5	2 655	36.9
CHEFES ATÉ 1 SM	496	42.9	2 834	39.9	499	42.2	2 842	39.5
Boa Vista do Ramos	918	100.0	5 227	100.0	1 270	100.0	7 448	100.0
URBANA	69	7.5	336	6.4	421	33.1	2 557	34.3
CHEFES ATÉ 1 SM	343	37.4	1 786	34.2	500	39.4	2 809	37.7
Caapiranga	1 067	100.0	6 620	100.0	1 104	100.0	6 825	100.0
URBANA	235	22.0	1 497	22.6	272	24.6	1 702	24.9
CHEFES ATÉ 1 SM	362	33.9	2 131	32.2	366	33.2	2 155	31.6
Ipixuna	1 629	100.0	9 385	100.0	1 669	100.0	9 638	100.0
URBANA	548	33.6	3 287	35.0	590	35.4	3 552	36.9
CHEFES ATÉ 1 SM	1 323	81.2	7 441	79.3	1 331	79.7	7 483	77.6
Itamarati	1 416	100.0	8 981	100.0	1 434	100.0	9 062	100.0
URBANA	258	18.2	1 453	16.2	276	19.2	1 534	16.9
CHEFES ATÉ 1 SM	548	38.7	3 096	34.5	554	38.6	3 122	34.5
Itapiranga	848	100.0	4 502	100.0	975	100.0	5 136	100.0
URBANA	507	59.8	2 833	62.9	634	65.0	3 467	67.5
CHEFES ATÉ 1 SM	323	38.1	1 588	35.3	341	35.0	1 668	32.5
Juruá	805	100.0	4 954	100.0	814	100.0	5 019	100.0
URBANA	266	33.0	1 639	33.1	271	33.3	1 669	33.3
CHEFES ATÉ 1 SM	428	53.2	2 493	50.3	434	53.3	2 529	50.4
Presidente Figueiredo	546	100.0	2 604	100.0	1 426	100.0	6 322	100.0
URBANA	191	35.0	920	35.3	732	51.3	3 192	50.5
CHEFES ATÉ 1 SM	294	53.8	1 413	54.3	419	29.4	1 974	31.2
Rio Preto da Eva	900	100.0	4 474	100.0	1 212	100.0	5 997	100.0
URBANA	145	16.1	803	17.9	446	36.8	2 285	38.1
CHEFES ATÉ 1 SM	304	33.8	1 563	34.9	347	28.6	1 764	29.4
São Sebastião do Uatumã	647	100.0	4 063	100.0	714	100.0	4 455	100.0
URBANA	460	71.1	2 985	73.5	527	73.8	3 377	75.8
CHEFES ATÉ 1 SM	233	36.0	1 351	33.3	241	33.8	1 396	31.3
Silves	951	100.0	5 209	100.0	1 030	100.0	5 646	100.0
URBANA	297	31.2	1 756	33.7	376	36.5	2 193	38.8
CHEFES ATÉ 1 SM	269	28.3	1 388	26.6	274	26.6	1 418	25.1
Uarini	796	100.0	5 178	100.0	807	100.0	5 229	100.0
URBANA	189	23.7	1 243	24.0	198	24.5	1 282	24.5
CHEFES ATÉ 1 SM	194	24.4	1 189	23.0	198	24.5	1 208	23.1
MAIS DE 10 000 A 20 000 HAB.	56 839	100.0	344 298	100.0	66 201	100.0	399 197	100.0
URBANA	14 446	25.4	88 497	25.7	23 687	35.8	142 895	35.8
CHEFES ATÉ 1 SM	28 043	49.3	165 357	48.0	31 746	48.0	187 546	47.0
Autazes	2 169	100.0	11 983	100.0	2 891	100.0	15 929	100.0
URBANA	382	17.6	2 182	18.2	1 103	38.2	6 121	38.4
CHEFES ATÉ 1 SM	1 208	55.7	6 458	53.9	1 472	50.9	7 876	49.4
Barcelos	1 986	100.0	9 395	100.0	2 081	100.0	9 981	100.0
URBANA	573	28.9	3 139	33.4	666	32.0	3 716	37.2
CHEFES ATÉ 1 SM	498	25.1	2 241	23.9	515	24.7	2 343	23.5
Barreirinha	2 188	100.0	12 928	100.0	2 713	100.0	16 200	100.0
URBANA	419	19.1	2 577	19.9	894	33.0	5 571	34.4
CHEFES ATÉ 1 SM	1 191	54.4	7 215	55.8	1 416	52.2	8 577	52.9
Benjamin Constant	1 419	100.0	8 594	100.0	2 617	100.0	15 913	100.0
URBANA	520	36.6	2 933	34.1	1 718	65.6	10 252	64.4
CHEFES ATÉ 1 SM	974	68.6	5 778	67.2	1 477	56.4	9 010	56.6

10 - DOMICÍLIOS PARTICULARES PERMANENTES COM SANEAMENTO BÁSICO INADEQUADO, SEGUNDO MUNICÍPIOS,  
SITUAÇÃO URBANA E CHEFES COM RENDA ATÉ 1 SALÁRIO MÍNIMO

CONTINUA

MUNICÍPIOS, SITUAÇÃO URBANA E CHEFES COM RENDA ATÉ 1 SM (1)	SANEAMENTO BÁSICO INADEQUADO							
	ABASTECIMENTO DE ÁGUA INADEQUADO				ESGOTAMENTO SANITÁRIO INADEQUADO			
	TOTAL DE DOMICÍLIOS		PESSOAS RESIDENTES		TOTAL DE DOMICÍLIOS		PESSOAS RESIDENTES	
	ABSOLUTO	RELATIVO	ABSOLUTO	RELATIVO	ABSOLUTO	RELATIVO	ABSOLUTO	RELATIVO
Borba	2 065	100.0	11 963	100.0	2 975	100.0	17 013	100.0
URBANA	499	24.2	2 859	23.9	1 392	46.8	7 807	45.9
CHEFES ATÉ 1 SM	1 417	68.6	8 015	67.0	1 857	62.4	10 476	61.6
Canutama	1 995	100.0	11 853	100.0	2 026	100.0	12 001	100.0
URBANA	637	31.9	3 932	33.2	673	33.2	4 122	34.3
CHEFES ATÉ 1 SM	554	27.8	3 112	26.3	557	27.5	3 127	26.1
Carauari	2 745	100.0	15 511	100.0	3 404	100.0	19 036	100.0
URBANA	1 367	49.8	7 799	50.3	2 019	59.3	11 284	59.3
CHEFES ATÉ 1 SM	1 925	70.1	10 592	68.3	2 191	64.4	12 087	63.5
Careiro da Várzea	3 319	100.0	17 374	100.0	3 457	100.0	18 027	100.0
URBANA	20	0.6	84	0.5	141	4.1	685	3.8
CHEFES ATÉ 1 SM	1 005	30.3	4 779	27.5	1 038	30.0	4 931	27.4
Codajás	1 204	100.0	6 476	100.0	2 359	100.0	13 382	100.0
URBANA	250	20.8	1 402	21.6	1 408	59.7	8 321	62.2
CHEFES ATÉ 1 SM	611	50.7	3 152	48.7	1 389	58.9	8 110	60.6
Envira	2 336	100.0	16 108	100.0	2 365	100.0	16 281	100.0
URBANA	647	27.7	4 430	27.5	675	28.5	4 595	28.2
CHEFES ATÉ 1 SM	1 145	49.0	7 452	46.3	1 150	48.6	7 479	45.9
Fonte Boa	1 873	100.0	12 819	100.0	2 447	100.0	16 305	100.0
URBANA	330	17.6	2 160	16.8	905	37.0	5 656	34.7
CHEFES ATÉ 1 SM	611	32.6	4 048	31.6	795	32.5	5 161	31.7
Guajará	1 997	100.0	11 432	100.0	1 994	100.0	11 414	100.0
URBANA	483	24.2	2 798	24.5	480	24.1	2 780	24.4
CHEFES ATÉ 1 SM	1 040	52.1	5 887	51.5	1 039	52.1	5 879	51.5
Iranduba	3 191	100.0	16 832	100.0	3 545	100.0	18 648	100.0
URBANA	906	28.4	4 769	28.3	1 219	34.4	6 367	34.1
CHEFES ATÉ 1 SM	1 012	31.7	5 041	29.9	1 113	31.4	5 529	29.6
Japurá	1 217	100.0	9 389	100.0	1 352	100.0	10 107	100.0
URBANA	157	12.9	971	10.3	229	16.9	1 402	13.9
CHEFES ATÉ 1 SM	259	21.3	1 909	20.3	288	21.3	2 051	20.3
Jutai	2 126	100.0	13 490	100.0	2 311	100.0	14 783	100.0
URBANA	1 086	51.1	7 697	57.1	1 270	55.0	8 987	60.8
CHEFES ATÉ 1 SM	1 291	60.7	7 949	58.9	1 359	58.8	8 412	56.9
Manaquiri	1 528	100.0	8 560	100.0	1 923	100.0	10 510	100.0
URBANA	66	4.3	327	3.8	460	23.9	2 276	21.7
CHEFES ATÉ 1 SM	553	36.2	2 917	34.1	803	41.8	4 148	39.5
Maraã	1 808	100.0	11 737	100.0	1 821	100.0	11 811	100.0
URBANA	348	19.2	2 115	18.0	361	19.8	2 189	18.5
CHEFES ATÉ 1 SM	380	21.0	2 267	19.3	381	20.9	2 271	19.2
Nhamundá	2 010	100.0	12 342	100.0	1 996	100.0	12 242	100.0
URBANA	587	29.2	3 987	32.3	729	36.5	4 784	39.1
CHEFES ATÉ 1 SM	1 274	63.4	7 777	63.0	1 194	59.8	7 280	59.5
Nova Olinda do Norte	2 037	100.0	11 506	100.0	2 290	100.0	12 849	100.0
URBANA	890	43.7	4 888	42.5	1 144	50.0	6 240	48.6
CHEFES ATÉ 1 SM	1 089	53.5	5 959	51.8	1 172	51.2	6 434	50.1
Novo Airão	1 497	100.0	10 778	100.0	1 980	100.0	13 867	100.0
URBANA	452	30.2	2 844	26.4	937	47.3	5 946	42.9
CHEFES ATÉ 1 SM	366	24.4	2 553	23.7	392	19.8	2 774	20.0
Novo Aripuanã	2 031	100.0	11 185	100.0	2 085	100.0	11 471	100.0
URBANA	811	39.9	4 995	44.7	865	41.5	5 281	46.0
CHEFES ATÉ 1 SM	852	41.9	4 672	41.8	865	41.5	4 745	41.4
Paupini	2 429	100.0	15 443	100.0	2 646	100.0	16 740	100.0
URBANA	219	9.0	1 287	8.3	431	16.3	2 552	15.2
CHEFES ATÉ 1 SM	1 019	42.0	5 890	38.1	1 097	41.5	6 345	37.9
São Paulo de Olivença	1 863	100.0	11 223	100.0	2 205	100.0	13 550	100.0
URBANA	432	23.2	2 731	24.3	774	35.1	5 058	37.3
CHEFES ATÉ 1 SM	1 592	85.5	9 485	84.5	1 762	79.9	10 718	79.1
Santa Isabel do Rio Negro	2 857	100.0	14 971	100.0	2 895	100.0	15 185	100.0
URBANA	283	9.9	1 702	11.4	320	11.1	1 911	12.6
CHEFES ATÉ 1 SM	2 186	76.5	11 310	75.5	2 194	75.8	11 352	74.8
Santo Antônio do Içá	2 134	100.0	15 391	100.0	2 407	100.0	17 113	100.0
URBANA	427	20.0	3 066	19.9	640	26.6	4 463	26.1
CHEFES ATÉ 1 SM	1 353	63.4	9 717	63.1	1 446	60.1	10 335	60.4
Tonantins	1 235	100.0	9 140	100.0	1 373	100.0	10 020	100.0
URBANA	231	18.7	1 598	17.5	368	26.8	2 477	24.7
CHEFES ATÉ 1 SM	545	44.1	3 938	43.1	584	42.5	4 176	41.7
Urucará	1 546	100.0	9 778	100.0	1 788	100.0	11 233	100.0
URBANA	752	48.6	4 781	48.9	973	54.4	6 119	54.5
CHEFES ATÉ 1 SM	742	48.0	4 644	47.5	784	43.8	4 886	43.5
Urucurituba	2 034	100.0	16 097	100.0	2 255	100.0	17 586	100.0
URBANA	672	33.0	4 444	27.6	893	39.6	5 933	33.7
CHEFES ATÉ 1 SM	1 351	66.4	10 600	65.9	1 416	62.8	11 034	62.7
MAIS DE 20 000 A 50 000 HAB.	44 069	100.0	272 233	100.0	53 507	100.0	324 826	100.0
URBANA	15 018	34.1	90 381	33.2	24 533	45.9	143 438	44.2
CHEFES ATÉ 1 SM	23 376	53.0	140 093	51.5	26 546	49.6	158 057	48.7

10 - DOMICÍLIOS PARTICULARES PERMANENTES COM SANEAMENTO BÁSICO INADEQUADO, SEGUNDO MUNICÍPIOS,  
SITUAÇÃO URBANA E CHEFES COM RENDA ATÉ 1 SALÁRIO MÍNIMO

CONTINUA

MUNICÍPIOS, SITUAÇÃO URBANA E CHEFES COM RENDA ATÉ 1 SM (1)	SANEAMENTO BÁSICO INADEQUADO							
	ABASTECIMENTO DE ÁGUA INADEQUADO				ESGOTAMENTO SANITÁRIO INADEQUADO			
	TOTAL DE DOMICÍLIOS		PESSOAS RESIDENTES		TOTAL DE DOMICÍLIOS		PESSOAS RESIDENTES	
	ABSOLUTO	RELATIVO	ABSOLUTO	RELATIVO	ABSOLUTO	RELATIVO	ABSOLUTO	RELATIVO
Boca do Acre	3 732	100.0	19 398	100.0	4 656	100.0	24 222	100.0
URBANA	1 132	30.3	5 814	30.0	2 050	44.0	10 608	43.8
CHEFES ATÉ 1 SM	2 277	61.0	11 658	60.1	2 611	56.1	13 432	55.5
Careiro	4 197	100.0	28 752	100.0	4 698	100.0	31 241	100.0
URBANA	286	6.8	1 444	5.0	828	17.6	4 166	13.3
CHEFES ATÉ 1 SM	1 606	38.3	10 281	35.8	1 801	38.3	11 260	36.0
Coarí	4 691	100.0	26 342	100.0	6 485	100.0	36 862	100.0
URBANA	1 464	31.2	8 768	33.3	3 257	50.2	19 278	52.3
CHEFES ATÉ 1 SM	2 310	49.2	12 433	47.2	2 873	44.3	15 692	42.6
Eirunepé	2 725	100.0	15 709	100.0	3 413	100.0	19 833	100.0
URBANA	1 511	55.4	8 784	55.9	2 201	64.5	12 918	65.1
CHEFES ATÉ 1 SM	1 738	63.8	9 824	62.5	2 094	61.4	11 944	60.2
Humaitá	4 691	100.0	29 847	100.0	6 165	100.0	37 743	100.0
URBANA	1 715	36.6	10 059	33.7	3 230	52.4	18 208	48.2
CHEFES ATÉ 1 SM	2 331	49.7	14 675	49.2	2 718	44.1	16 735	44.3
Lábrea	4 134	100.0	26 243	100.0	5 310	100.0	32 829	100.0
URBANA	1 497	36.2	8 651	33.0	2 673	50.3	15 235	46.4
CHEFES ATÉ 1 SM	2 100	50.8	12 684	48.3	2 527	47.6	15 158	46.2
Manicoré	5 557	100.0	35 623	100.0	5 893	100.0	37 542	100.0
URBANA	1 915	34.5	12 169	34.2	2 252	38.2	14 104	37.6
CHEFES ATÉ 1 SM	2 727	49.1	16 698	46.9	2 797	47.5	17 094	45.5
Maués	3 355	100.0	19 511	100.0	5 195	100.0	30 087	100.0
URBANA	950	28.3	5 797	29.7	2 785	53.6	16 346	54.3
CHEFES ATÉ 1 SM	2 047	61.0	11 650	59.7	2 688	51.7	15 389	51.1
São Gabriel da Cachoeira	3 576	100.0	19 845	100.0	4 094	100.0	22 459	100.0
URBANA	683	19.1	3 739	18.8	1 208	29.5	6 398	28.5
CHEFES ATÉ 1 SM	2 651	74.1	14 843	74.8	2 819	68.9	15 793	70.3
Tabatinga	3 973	100.0	25 877	100.0	4 126	100.0	26 708	100.0
URBANA	2 903	73.1	17 874	69.1	3 054	74.0	18 683	70.0
CHEFES ATÉ 1 SM	1 531	38.5	10 250	39.6	1 556	37.7	10 437	39.1
Tapauá	3 438	100.0	25 086	100.0	3 472	100.0	25 300	100.0
URBANA	962	28.0	7 282	29.0	995	28.7	7 494	29.6
CHEFES ATÉ 1 SM	2 058	59.9	15 097	60.2	2 062	59.4	15 123	59.8
MAIS DE 50 000 A 100 000 HAB.	23 187	100.0	144 500	100.0	36 557	100.0	223 096	100.0
URBANA	11 294	48.7	71 164	49.2	24 604	67.3	149 441	67.0
CHEFES ATÉ 1 SM	10 533	45.4	62 819	43.5	14 426	39.5	84 848	38.0
Itacoatiara	6 394	100.0	37 921	100.0	10 099	100.0	57 816	100.0
URBANA	2 836	44.4	16 719	44.1	6 537	64.7	36 586	63.3
CHEFES ATÉ 1 SM	3 167	49.5	18 182	47.9	4 415	43.7	25 132	43.5
Manacapuru	5 423	100.0	30 757	100.0	9 355	100.0	53 593	100.0
URBANA	1 779	32.8	10 218	33.2	5 686	60.8	32 919	61.4
CHEFES ATÉ 1 SM	1 718	31.7	8 994	29.2	2 868	30.7	15 349	28.6
Parintins	6 914	100.0	42 700	100.0	9 732	100.0	58 320	100.0
URBANA	4 060	58.7	25 807	60.4	6 875	70.6	41 408	71.0
CHEFES ATÉ 1 SM	4 077	59.0	24 526	57.4	4 974	51.1	29 502	50.6
Tefé	4 456	100.0	33 122	100.0	7 371	100.0	53 367	100.0
URBANA	2 619	58.8	18 420	55.6	5 506	74.7	38 528	72.2
CHEFES ATÉ 1 SM	1 571	35.3	11 117	33.6	2 169	29.4	14 865	27.9
MAIS 100 000 HAB.	43 861	100.0	206 231	100.0	157 071	100.0	763 143	100.0
URBANA	42 978	98.0	201 666	97.8	156 182	99.4	758 553	99.4
CHEFES ATÉ 1 SM	11 116	25.3	52 674	25.5	31 027	19.8	153 451	20.1
Manaus	43 861	100.0	206 231	100.0	157 071	100.0	763 143	100.0
URBANA	42 978	98.0	201 666	97.8	156 182	99.4	758 553	99.4
CHEFES ATÉ 1 SM	11 116	25.3	52 674	25.5	31 027	19.8	153 451	20.1

10 - DOMICÍLIOS PARTICULARES PERMANENTES COM SANEAMENTO BÁSICO INADEQUADO, SEGUNDO MUNICÍPIOS,  
SITUAÇÃO URBANA E CHEFES COM RENDA ATÉ 1 SALÁRIO MÍNIMO

CONTINUA

MUNICÍPIOS, SITUAÇÃO URBANA E CHEFES COM RENDA ATÉ 1 SM (1)	SANEAMENTO BÁSICO INADEQUADO			
	COLETA DE LIXO INADEQUADA			
	TOTAL DE DOMICÍLIOS		PESSOAS RESIDENTES	
	ABSOLUTO	RELATIVO	ABSOLUTO	RELATIVO
AMAZONAS	200 904	100.0	1 172 231	100.0
URBANA	103 887	51.7	582 165	49.7
CHEFES ATÉ 1 SM	86 741	43.2	501 799	42.8
ATÉ 10 000 HAB.	18 723	100.0	110 038	100.0
URBANA	6 301	33.7	37 497	34.1
CHEFES ATÉ 1 SM	8 455	45.2	48 011	43.6
Alvarães	1 200	100.0	8 388	100.0
URBANA	434	36.2	3 284	39.2
CHEFES ATÉ 1 SM	532	44.3	3 611	43.0
Amaturá	628	100.0	3 620	100.0
URBANA	149	23.7	867	24.0
CHEFES ATÉ 1 SM	481	76.6	2 756	76.1
Anamá	935	100.0	5 974	100.0
URBANA	205	21.9	1 301	21.8
CHEFES ATÉ 1 SM	363	38.8	2 223	37.2
Anori	1 625	100.0	8 968	100.0
URBANA	905	55.7	5 085	56.7
CHEFES ATÉ 1 SM	578	35.6	3 048	34.0
Apuí	1 091	100.0	5 247	100.0
URBANA	403	36.9	1 888	36.0
CHEFES ATÉ 1 SM	445	40.8	2 156	41.1
Atalaia do Norte	1 182	100.0	7 261	100.0
URBANA	250	21.2	1 499	20.6
CHEFES ATÉ 1 SM	858	72.6	5 376	74.0
Beruri	1 167	100.0	7 149	100.0
URBANA	414	35.5	2 591	36.2
CHEFES ATÉ 1 SM	497	42.6	2 832	39.6
Boa Vista do Ramos	1 270	100.0	7 446	100.0
URBANA	421	33.1	2 555	34.3
CHEFES ATÉ 1 SM	501	39.4	2 815	37.8
Caapiranga	1 104	100.0	6 825	100.0
URBANA	272	24.6	1 702	24.9
CHEFES ATÉ 1 SM	366	33.2	2 155	31.6
Ipixuna	1 670	100.0	9 648	100.0
URBANA	589	35.3	3 550	36.8
CHEFES ATÉ 1 SM	1 333	79.8	7 495	77.7
Itamarati	1 433	100.0	9 059	100.0
URBANA	275	19.2	1 531	16.9
CHEFES ATÉ 1 SM	554	38.7	3 122	34.5
Itapiranga	974	100.0	5 133	100.0
URBANA	633	65.0	3 464	67.5
CHEFES ATÉ 1 SM	340	34.9	1 665	32.4
Juruá	812	100.0	5 005	100.0
URBANA	269	33.1	1 655	33.1
CHEFES ATÉ 1 SM	433	53.3	2 520	50.3
Presidente Figueiredo	429	100.0	2 026	100.0
URBANA	81	18.9	375	18.5
CHEFES ATÉ 1 SM	234	54.5	1 110	54.8
Rio Preto da Eva	782	100.0	3 801	100.0
URBANA	30	3.8	140	3.7
CHEFES ATÉ 1 SM	267	34.1	1 364	35.9
São Sebastião do Uatumã	602	100.0	3 702	100.0
URBANA	415	68.9	2 624	70.9
CHEFES ATÉ 1 SM	205	34.1	1 162	31.4
Silves	1 011	100.0	5 550	100.0
URBANA	357	35.3	2 097	37.8
CHEFES ATÉ 1 SM	270	26.7	1 393	25.1
Uarini	808	100.0	5 236	100.0
URBANA	199	24.6	1 289	24.6
CHEFES ATÉ 1 SM	198	24.5	1 208	23.1
MAIS DE 10 000 A 20 000 HAB.	63 112	100.0	381 546	100.0
URBANA	20 416	32.3	124 157	32.5
CHEFES ATÉ 1 SM	30 683	48.6	181 355	47.5
Autazes	2 576	100.0	14 278	100.0
URBANA	788	30.6	4 470	31.3
CHEFES ATÉ 1 SM	1 365	53.0	7 330	51.3
Barcelos	1 799	100.0	8 425	100.0
URBANA	381	21.2	2 145	25.5
CHEFES ATÉ 1 SM	442	24.6	1 963	23.3
Barreirinha	2 713	100.0	16 207	100.0
URBANA	890	32.8	5 558	34.3
CHEFES ATÉ 1 SM	1 419	52.3	8 589	53.0
Benjamin Constant	1 887	100.0	11 738	100.0
URBANA	988	52.4	6 077	51.8
CHEFES ATÉ 1 SM	1 216	64.4	7 449	63.5

10 - DOMICÍLIOS PARTICULARES PERMANENTES COM SANEAMENTO BÁSICO INADEQUADO, SEGUNDO MUNICÍPIOS,  
SITUAÇÃO URBANA E CHEFES COM RENDA ATÉ 1 SALÁRIO MÍNIMO

CONTINUA

MUNICÍPIOS, SITUAÇÃO URBANA E CHEFES COM RENDA ATÉ 1 SM (1)	SANEAMENTO BÁSICO INADEQUADO			
	COLETA DE LIXO INADEQUADA			
	TOTAL DE DOMICÍLIOS		PESSOAS RESIDENTES	
	ABSOLUTO	RELATIVO	ABSOLUTO	RELATIVO
Borba	2 837	100.0	16 367	100.0
URBANA	1 251	44.1	7 133	43.6
CHEFES ATÉ 1 SM	1 814	63.9	10 252	62.6
Canutama	2 027	100.0	12 011	100.0
URBANA	658	33.0	4 086	34.0
CHEFES ATÉ 1 SM	555	27.4	3 113	25.9
Carauari	3 268	100.0	18 322	100.0
URBANA	1 881	57.6	10 555	57.6
CHEFES ATÉ 1 SM	2 152	65.9	11 886	64.9
Careiro da Várzea	3 458	100.0	18 022	100.0
URBANA	141	4.1	685	3.8
CHEFES ATÉ 1 SM	1 038	30.0	4 931	27.4
Codajás	2 031	100.0	11 549	100.0
URBANA	1 077	53.0	6 475	56.1
CHEFES ATÉ 1 SM	1 262	62.1	7 363	63.8
Envira	2 357	100.0	16 235	100.0
URBANA	667	28.3	4 549	28.0
CHEFES ATÉ 1 SM	1 145	48.6	7 450	45.9
Fonte Boa	2 453	100.0	16 359	100.0
URBANA	910	37.1	5 700	34.8
CHEFES ATÉ 1 SM	795	32.4	5 172	31.6
Guajará	1 996	100.0	11 427	100.0
URBANA	482	24.1	2 793	24.4
CHEFES ATÉ 1 SM	1 039	52.1	5 882	51.5
Iranduba	3 536	100.0	18 594	100.0
URBANA	1 213	34.3	6 343	34.1
CHEFES ATÉ 1 SM	1 110	31.4	5 514	29.7
Japurá	1 355	100.0	10 148	100.0
URBANA	226	16.7	1 384	13.6
CHEFES ATÉ 1 SM	291	21.5	2 072	20.4
Jutai	2 303	100.0	14 735	100.0
URBANA	1 262	54.8	8 939	60.7
CHEFES ATÉ 1 SM	1 356	58.9	8 399	57.0
Manaquiri	1 781	100.0	9 822	100.0
URBANA	321	18.0	1 605	16.3
CHEFES ATÉ 1 SM	729	40.9	3 810	38.8
Maraã	1 812	100.0	11 779	100.0
URBANA	352	19.4	2 157	18.3
CHEFES ATÉ 1 SM	379	20.9	2 266	19.2
Nhamundá	2 122	100.0	12 942	100.0
URBANA	700	33.0	4 590	35.5
CHEFES ATÉ 1 SM	1 298	61.2	7 892	61.0
Nova Olinda do Norte	2 128	100.0	11 977	100.0
URBANA	980	46.1	5 352	44.7
CHEFES ATÉ 1 SM	1 103	51.8	6 048	50.5
Novo Airão	1 981	100.0	13 870	100.0
URBANA	936	47.2	5 936	42.8
CHEFES ATÉ 1 SM	394	19.9	2 787	20.1
Novo Aripuanã	2 101	100.0	11 531	100.0
URBANA	882	42.0	5 348	46.4
CHEFES ATÉ 1 SM	865	41.2	4 732	41.0
Pauini	2 617	100.0	16 601	100.0
URBANA	401	15.3	2 403	14.5
CHEFES ATÉ 1 SM	1 092	41.7	6 335	38.2
São Paulo de Olivença	2 213	100.0	13 582	100.0
URBANA	782	35.3	5 090	37.5
CHEFES ATÉ 1 SM	1 762	79.6	10 718	78.9
Santa Isabel do Rio Negro	2 687	100.0	13 919	100.0
URBANA	112	4.2	645	4.6
CHEFES ATÉ 1 SM	2 088	77.7	10 675	76.7
Santo Antônio do Içá	2 405	100.0	17 099	100.0
URBANA	638	26.5	4 449	26.0
CHEFES ATÉ 1 SM	1 445	60.1	10 326	60.4
Tonantins	1 369	100.0	9 994	100.0
URBANA	364	26.6	2 451	24.5
CHEFES ATÉ 1 SM	583	42.6	4 162	41.6
Urucará	1 143	100.0	7 038	100.0
URBANA	329	28.8	1 926	27.4
CHEFES ATÉ 1 SM	585	51.2	3 545	50.4
Urucurituba	2 157	100.0	16 975	100.0
URBANA	794	36.8	5 313	31.3
CHEFES ATÉ 1 SM	1 361	63.1	10 694	63.0
MAIS DE 20 000 A 50 000 HAB.	49 549	100.0	303 207	100.0
URBANA	20 490	41.4	121 303	40.0
CHEFES ATÉ 1 SM	25 351	51.2	151 341	49.9

10 - DOMICÍLIOS PARTICULARES PERMANENTES COM SANEAMENTO BÁSICO INADEQUADO, SEGUNDO MUNICÍPIOS,  
SITUAÇÃO URBANA E CHEFES COM RENDA ATÉ 1 SALÁRIO MÍNIMO

CONCLUSÃO

MUNICÍPIOS, SITUAÇÃO URBANA E CHEFES COM RENDA ATÉ 1 SM (1)	SANEAMENTO BÁSICO INADEQUADO			
	COLETA DE LIXO INADEQUADA			
	TOTAL DE DOMICÍLIOS		PESSOAS RESIDENTES	
	ABSOLUTO	RELATIVO	ABSOLUTO	RELATIVO
Boca do Acre	4 426	100.0	22 988	100.0
URBANA	1 816	41.0	9 354	40.7
CHEFES ATÉ 1 SM	2 519	56.9	12 930	56.2
Careiro	4 579	100.0	30 743	100.0
URBANA	668	14.6	3 428	11.2
CHEFES ATÉ 1 SM	1 778	38.8	11 219	36.5
Coari	5 784	100.0	33 084	100.0
URBANA	2 555	44.2	15 496	46.8
CHEFES ATÉ 1 SM	2 652	45.9	14 530	43.9
Eirunepé	3 425	100.0	19 881	100.0
URBANA	2 211	64.6	12 956	65.2
CHEFES ATÉ 1 SM	2 089	61.0	11 924	60.0
Humaitá	6 096	100.0	37 562	100.0
URBANA	3 118	51.1	17 759	47.3
CHEFES ATÉ 1 SM	2 726	44.7	16 835	44.8
Lábrea	4 628	100.0	29 034	100.0
URBANA	1 992	43.0	11 450	39.4
CHEFES ATÉ 1 SM	2 305	49.8	13 839	47.7
Manicoré	5 885	100.0	37 484	100.0
URBANA	2 241	38.1	14 019	37.4
CHEFES ATÉ 1 SM	2 789	47.4	17 027	45.4
Maués	4 307	100.0	25 055	100.0
URBANA	1 904	44.2	11 350	45.3
CHEFES ATÉ 1 SM	2 396	55.6	13 667	54.5
São Gabriel da Cachoeira	3 659	100.0	20 307	100.0
URBANA	767	21.0	4 205	20.7
CHEFES ATÉ 1 SM	2 713	74.1	15 239	75.0
Tabatinga	3 289	100.0	21 776	100.0
URBANA	2 224	67.6	13 799	63.4
CHEFES ATÉ 1 SM	1 324	40.3	9 024	41.4
Tapauá	3 471	100.0	25 293	100.0
URBANA	994	28.6	7 487	29.6
CHEFES ATÉ 1 SM	2 060	59.3	15 107	59.7
MAIS DE 50 000 A 100 000 HAB.	25 331	100.0	157 433	100.0
URBANA	13 380	52.8	83 802	53.2
CHEFES ATÉ 1 SM	11 039	43.6	65 900	41.9
Itacoatiara	6 645	100.0	39 149	100.0
URBANA	3 084	46.4	17 923	45.8
CHEFES ATÉ 1 SM	3 235	48.7	18 547	47.4
Manacapuru	5 517	100.0	31 778	100.0
URBANA	1 850	33.5	11 125	35.0
CHEFES ATÉ 1 SM	1 666	30.2	8 832	27.8
Parintins	8 238	100.0	50 045	100.0
URBANA	5 380	65.3	33 132	66.2
CHEFES ATÉ 1 SM	4 454	54.1	26 667	53.3
Tefé	4 931	100.0	36 461	100.0
URBANA	3 066	62.2	21 622	59.3
CHEFES ATÉ 1 SM	1 684	34.2	11 854	32.5
MAIS 100 000 HAB.	44 189	100.0	220 007	100.0
URBANA	43 300	98.0	215 406	97.9
CHEFES ATÉ 1 SM	11 213	25.4	55 192	25.1
Manaus	44 189	100.0	220 007	100.0
URBANA	43 300	98.0	215 406	97.9
CHEFES ATÉ 1 SM	11 213	25.4	55 192	25.1

FONTE: IBGE/DPE/DEPIS, CENSO DEMOGRÁFICO - 1991.

(1) INCLUSIVE CHEFES SEM RENDIMENTO, EXCLUSIVE CHEFES SEM DECLARAÇÃO DE RENDIMENTO



11 - DOMICÍLIOS PARTICULARES PERMANENTES URBANOS EM CONDIÇÕES MAIS PRECÁRIAS E PESSOAS RESIDENTES  
 NESTES DOMICÍLIOS, SEGUNDO MUNICÍPIOS E CHEFES COM RENDA ATÉ 1 SALÁRIO MÍNIMO

CONTINUA

MUNICÍPIOS E CHEFES COM RENDA ATÉ 1 SM (1)	DOMICÍLIOS E PESSOAS EM CONDIÇÕES MAIS PRECÁRIAS			
	TOTAL DE DOMICÍLIOS		PESSOAS RESIDENTES	
	ABSOLUTO	RELATIVO	ABSOLUTO	RELATIVO
AMAZONAS	181 454	100.0	972 624	100.0
CHEFES ATE 1 SM	63 281	34.9	345 655	35.5
ATÉ 10 000 HAB.	7 461	100.0	43 298	100.0
CHEFES ATE 1 SM	2 984	40.0	17 344	40.1
Alvarães	431	100.0	3 261	100.0
CHEFES ATE 1 SM	206	47.8	1 538	47.2
Amaturá	316	100.0	1 840	100.0
CHEFES ATE 1 SM	206	65.2	1 227	66.7
Anamá	176	100.0	1 111	100.0
CHEFES ATE 1 SM	40	22.7	242	21.8
Anori	864	100.0	4 879	100.0
CHEFES ATE 1 SM	284	32.9	1 521	31.2
Apuí	402	100.0	1 882	100.0
CHEFES ATE 1 SM	140	34.8	672	35.7
Atalaia do Norte	300	100.0	1 800	100.0
CHEFES ATE 1 SM	156	52.0	963	53.5
Beruri	409	100.0	2 558	100.0
CHEFES ATE 1 SM	176	43.0	1 069	41.8
Boa Vista do Ramos	418	100.0	2 536	100.0
CHEFES ATE 1 SM	184	44.0	1 156	45.6
Caapiranga	271	100.0	1 697	100.0
CHEFES ATE 1 SM	49	18.1	295	17.4
Ipixuna	590	100.0	3 552	100.0
CHEFES ATE 1 SM	453	76.8	2 677	75.4
Itamarati	259	100.0	1 476	100.0
CHEFES ATE 1 SM	151	58.3	808	54.7
Itapiranga	631	100.0	3 459	100.0
CHEFES ATE 1 SM	189	30.0	1 008	29.1
Juruá	256	100.0	1 567	100.0
CHEFES ATE 1 SM	166	64.8	1 072	68.4
Presidente Figueiredo	664	100.0	2 936	100.0
CHEFES ATE 1 SM	199	30.0	967	32.9
Rio Preto da Eva	446	100.0	2 285	100.0
CHEFES ATE 1 SM	86	19.3	429	18.8
São Sebastião do Uatumã	505	100.0	3 254	100.0
CHEFES ATE 1 SM	175	34.7	1 008	31.0
Silves	332	100.0	1 968	100.0
CHEFES ATE 1 SM	73	22.0	384	19.5
Uarini	191	100.0	1 237	100.0
CHEFES ATE 1 SM	51	26.7	308	24.9
MAIS DE 10 000 A 20 000 HAB.	21 961	100.0	133 700	100.0
CHEFES ATE 1 SM	11 206	51.0	67 863	50.8
Autazes	1 012	100.0	5 647	100.0
CHEFES ATE 1 SM	473	46.7	2 580	45.7
Barcelos	642	100.0	3 556	100.0
CHEFES ATE 1 SM	218	34.0	1 158	32.6
Barreirinha	854	100.0	5 364	100.0
CHEFES ATE 1 SM	420	49.2	2 657	49.5
Benjamin Constant	1 494	100.0	9 086	100.0
CHEFES ATE 1 SM	819	54.8	4 949	54.5
Borba	1 138	100.0	6 633	100.0
CHEFES ATE 1 SM	727	63.9	4 088	61.6
Canutama	623	100.0	3 845	100.0
CHEFES ATE 1 SM	252	40.4	1 520	39.5
Carauari	1 877	100.0	10 512	100.0
CHEFES ATE 1 SM	1 120	59.7	6 373	60.6
Careiro da Várzea	141	100.0	685	100.0
CHEFES ATE 1 SM	33	23.4	158	23.1
Codajás	1 275	100.0	7 596	100.0
CHEFES ATE 1 SM	914	71.7	5 742	75.6
Envira	599	100.0	4 074	100.0
CHEFES ATE 1 SM	190	31.7	1 221	30.0
Fonte Boa	905	100.0	5 663	100.0
CHEFES ATE 1 SM	393	43.4	2 559	45.2
Guajará	481	100.0	2 788	100.0
CHEFES ATE 1 SM	276	57.4	1 594	57.2

11 - DOMICÍLIOS PARTICULARES PERMANENTES URBANOS EM CONDIÇÕES MAIS PRECÁRIAS E PESSOAS RESIDENTES  
 NESTES DOMICÍLIOS, SEGUNDO MUNICÍPIOS E CHEFES COM RENDA ATÉ 1 SALÁRIO MÍNIMO

CONTINUA

MUNICÍPIOS E CHEFES COM RENDA ATÉ 1 SM (1)	DOMICÍLIOS E PESSOAS EM CONDIÇÕES MAIS PRECÁRIAS			
	TOTAL DE DOMICÍLIOS		PESSOAS RESIDENTES	
	ABSOLUTO	RELATIVO	ABSOLUTO	RELATIVO
Iranubá CHEFES ATE 1 SM	1 097 533	100.0 48.6	5 740 2 738	100.0 47.7
Japurá CHEFES ATE 1 SM	226 77	100.0 34.1	1 394 451	100.0 32.4
Jutai CHEFES ATE 1 SM	1 267 711	100.0 56.1	8 967 5 068	100.0 56.5
Manaquiri CHEFES ATE 1 SM	447 301	100.0 67.3	2 215 1 486	100.0 67.1
Maraã CHEFES ATE 1 SM	318 102	100.0 32.1	1 963 565	100.0 28.8
Nhamundá CHEFES ATE 1 SM	621 376	100.0 60.5	4 176 2 493	100.0 59.7
Nova Olinda do Norte CHEFES ATE 1 SM	1 023 626	100.0 61.2	5 604 3 436	100.0 61.3
Novo Airão CHEFES ATE 1 SM	922 76	100.0 8.2	5 885 561	100.0 9.5
Novo Aripuanã CHEFES ATE 1 SM	838 468	100.0 55.8	5 125 2 874	100.0 56.1
Paulini CHEFES ATE 1 SM	433 214	100.0 49.4	2 570 1 239	100.0 48.2
São Paulo de Olivença CHEFES ATE 1 SM	758 484	100.0 63.9	4 973 3 222	100.0 64.8
Santa Isabel do Rio Negro CHEFES ATE 1 SM	287 179	100.0 62.4	1 755 1 076	100.0 61.3
Santo Antônio do Içá CHEFES ATE 1 SM	620 270	100.0 43.5	4 379 1 909	100.0 43.6
Tonantins CHEFES ATE 1 SM	364 142	100.0 39.0	2 459 968	100.0 39.4
Urucará CHEFES ATE 1 SM	812 359	100.0 44.2	5 150 2 242	100.0 43.5
Urucurituba CHEFES ATE 1 SM	887 453	100.0 51.1	5 896 2 936	100.0 49.8
MAIS DE 20 000 A 50 000 HAB. CHEFES ATE 1 SM	21 907 10 295	100.0 47.0	129 766 60 905	100.0 46.9
Boca do Acre CHEFES ATE 1 SM	1 982 948	100.0 47.8	10 311 4 920	100.0 47.7
Careiro CHEFES ATE 1 SM	588 335	100.0 57.0	3 004 1 715	100.0 57.1
Coari CHEFES ATE 1 SM	3 113 1 189	100.0 38.2	18 490 6 824	100.0 36.9
Eirunepé CHEFES ATE 1 SM	2 002 1 131	100.0 56.5	11 667 6 625	100.0 56.8
Humaitá CHEFES ATE 1 SM	2 784 1 129	100.0 40.6	16 059 6 315	100.0 39.3
Lábrea CHEFES ATE 1 SM	2 541 1 453	100.0 57.2	14 558 8 451	100.0 58.1
Manicoré CHEFES ATE 1 SM	2 038 1 102	100.0 54.1	12 877 6 875	100.0 53.4
Maués CHEFES ATE 1 SM	2 074 1 071	100.0 51.6	12 575 6 355	100.0 50.5
São Gabriel da Cachoeira CHEFES ATE 1 SM	1 158 478	100.0 41.3	6 155 2 786	100.0 45.3
Tabatinga CHEFES ATE 1 SM	2 702 796	100.0 29.5	16 982 4 826	100.0 28.4
Tapauá CHEFES ATE 1 SM	925 663	100.0 71.7	7 088 5 213	100.0 73.5
MAIS DE 50 000 A 100 000 HAB. CHEFES ATE 1 SM	19 993 8 614	100.0 43.1	124 065 51 347	100.0 41.4
Itacoatiara CHEFES ATE 1 SM	5 233 2 624	100.0 50.1	30 130 15 040	100.0 49.9
Manacapuru CHEFES ATE 1 SM	4 392 1 659	100.0 37.8	26 135 9 341	100.0 35.7
Parintins CHEFES ATE 1 SM	5 811 2 968	100.0 51.1	35 723 17 893	100.0 50.1
Tefé CHEFES ATE 1 SM	4 557 1 363	100.0 29.9	32 077 9 073	100.0 28.3

11 - DOMICÍLIOS PARTICULARES PERMANENTES URBANOS EM CONDIÇÕES MAIS PRECÁRIAS E PESSOAS RESIDENTES  
 NESTES DOMICÍLIOS, SEGUNDO MUNICÍPIOS E CHEFES COM RENDA ATÉ 1 SALÁRIO MÍNIMO

CONCLUSÃO

MUNICÍPIOS E CHEFES COM RENDA ATÉ 1 SM (1)	DOMICÍLIOS E PESSOAS EM CONDIÇÕES MAIS PRECÁRIAS			
	TOTAL DE DOMICÍLIOS		PESSOAS RESIDENTES	
	ABSOLUTO	RELATIVO	ABSOLUTO	RELATIVO
MAIS 100 000 HAB. CHEFES ATE 1 SM	110 132 30 182	100.0 27.4	541 795 148 196	100.0 27.4
Manaus CHEFES ATE 1 SM	110 132 30 182	100.0 27.4	541 795 148 196	100.0 27.4

FONTE: IBGE/DPE/DEPIS, CENSO DEMOGRÁFICO - 1991.

(1) INCLUSIVE CHEFES SEM RENDIMENTO, EXCLUSIVE CHEFES SEM DECLARAÇÃO DE RENDIMENTO

12 - CHEFES DE DOMICÍLIOS PARTICULARES, COM ATÉ 7 ANOS DE ESTUDO, SEGUNDO MUNICÍPIOS,  
SITUAÇÃO URBANA E CHEFES COM RENDA ATÉ 1 SALÁRIO MÍNIMO

CONTINUA

MUNICÍPIOS, SITUAÇÃO URBANA E CHEFES COM RENDA ATÉ 1 SM (1)	ANOS DE ESTUDO DO CHEFE DE DOMICÍLIO							
	SEM INSTRUÇÃO E MENOS DE 1 ANO DE ESTUDO		1 ANO DE ESTUDO CONCLUÍDO		2 E 3 ANOS DE ESTUDO CONCLUÍDOS		4 A 7 ANOS DE ESTUDO CONCLUÍDOS	
	ABSOLUTO	RELATIVO	ABSOLUTO	RELATIVO	ABSOLUTO	RELATIVO	ABSOLUTO	RELATIVO
AMAZONAS	115 736	100.0	18 459	100.0	55 492	100.0	95 985	100.0
URBANA	54 716	47.3	12 367	67.0	36 955	66.6	84 840	88.4
CHEFES ATÉ 1 SM	27 844	24.0	4 701	25.4	12 590	22.6	19 621	20.4
ATÉ 10 000 HAB.	10 296	100.0	1 008	100.0	4 186	100.0	3 586	100.0
URBANA	2 598	25.2	352	34.9	1 566	37.4	1 992	55.5
CHEFES ATÉ 1 SM	1 540	14.9	136	13.4	580	13.8	614	17.1
Alvarães	695	100.0	36	100.0	219	100.0	205	100.0
URBANA	201	28.9	18	50.0	65	29.7	108	52.7
CHEFES ATÉ 1 SM	115	16.5	9	25.0	32	14.6	42	20.4
Amaturá	376	100.0	62	100.0	184	100.0	135	100.0
URBANA	93	24.7	6	9.7	59	32.1	104	77.0
CHEFES ATÉ 1 SM	85	22.6	5	8.0	36	19.5	59	43.7
Anamá	484	100.0	42	100.0	212	100.0	160	100.0
URBANA	59	12.2	25	59.5	42	19.8	51	31.9
CHEFES ATÉ 1 SM	18	3.7	5	11.9	11	5.1	9	5.6
Anori	845	100.0	71	100.0	325	100.0	242	100.0
URBANA	388	45.9	26	36.6	153	47.1	195	80.6
CHEFES ATÉ 1 SM	188	22.2	10	14.0	36	11.0	42	17.3
Apuí	438	100.0	81	100.0	254	100.0	301	100.0
URBANA	142	32.4	20	24.7	87	34.3	145	48.2
CHEFES ATÉ 1 SM	74	16.8	6	7.4	30	11.8	29	9.6
Atalaia do Norte	836	100.0	56	100.0	169	100.0	168	100.0
URBANA	135	16.1	27	48.2	68	40.2	75	44.6
CHEFES ATÉ 1 SM	89	10.6	16	28.5	30	17.7	20	11.9
Beruri	754	100.0	45	100.0	282	100.0	89	100.0
URBANA	193	25.6	11	24.4	166	58.9	46	51.7
CHEFES ATÉ 1 SM	109	14.4	3	6.6	53	18.7	16	17.9
Boa Vista do Ramos	339	100.0	90	100.0	497	100.0	263	100.0
URBANA	81	23.9	8	8.9	126	25.4	126	47.9
CHEFES ATÉ 1 SM	45	13.2	4	4.4	62	12.4	58	22.0
Caapiranga	738	100.0	34	100.0	211	100.0	87	100.0
URBANA	96	13.0	13	38.2	82	38.9	52	59.8
CHEFES ATÉ 1 SM	21	2.8	4	11.7	18	8.5	5	5.7
Ipixuna	1 282	100.0	14	100.0	148	100.0	158	100.0
URBANA	329	25.7	6	42.9	82	55.4	109	69.0
CHEFES ATÉ 1 SM	293	22.8	6	42.8	68	45.9	65	41.1
Itamarati	1 233	100.0	41	100.0	80	100.0	57	100.0
URBANA	155	12.6	12	29.3	41	51.3	43	75.4
CHEFES ATÉ 1 SM	107	8.6	5	12.1	18	22.5	21	36.8
Itapiranga	177	100.0	90	100.0	236	100.0	308	100.0
URBANA	77	43.5	70	77.8	128	54.2	214	69.5
CHEFES ATÉ 1 SM	50	28.2	37	41.1	38	16.1	59	19.1
Juruá	555	100.0	20	100.0	150	100.0	69	100.0
URBANA	154	27.7	1	5.0	55	36.7	39	56.5
CHEFES ATÉ 1 SM	127	22.8	-	-	26	17.3	12	17.3
Presidente Figueiredo	275	100.0	110	100.0	228	100.0	402	100.0
URBANA	98	35.6	46	41.8	120	52.6	194	48.3
CHEFES ATÉ 1 SM	55	20.0	13	11.8	55	24.1	57	14.1
Rio Preto da Eva	470	100.0	54	100.0	250	100.0	294	100.0
URBANA	132	28.1	17	31.5	81	32.4	120	40.8
CHEFES ATÉ 1 SM	51	10.8	-	-	10	4.0	20	6.8
São Sebastião do Uatumã	210	100.0	33	100.0	158	100.0	235	100.0
URBANA	133	63.3	19	57.6	105	66.5	187	79.6
CHEFES ATÉ 1 SM	64	30.4	5	15.1	33	20.8	65	27.6
Silves	225	100.0	62	100.0	342	100.0	284	100.0
URBANA	60	26.7	17	27.4	64	18.7	138	48.6
CHEFES ATÉ 1 SM	22	9.7	6	9.6	14	4.0	27	9.5
Uarini	364	100.0	67	100.0	241	100.0	129	100.0
URBANA	72	19.8	10	14.9	42	17.4	46	35.7
CHEFES ATÉ 1 SM	27	7.4	2	2.9	10	4.1	8	6.2
MAIS DE 10 000 A 20 000 HAB.	35 773	100.0	4 423	100.0	12 831	100.0	10 531	100.0
URBANA	9 136	25.5	1 543	34.9	4 555	35.5	5 612	53.3
CHEFES ATÉ 1 SM	5 968	16.6	811	18.3	2 305	17.9	2 116	20.0
Autazes	1 350	100.0	256	100.0	641	100.0	578	100.0
URBANA	346	25.6	72	28.1	152	23.7	342	59.2
CHEFES ATÉ 1 SM	219	16.2	46	17.9	76	11.8	139	24.0
Barcelos	1 081	100.0	152	100.0	471	100.0	412	100.0
URBANA	144	13.3	48	31.6	141	29.9	240	58.3
CHEFES ATÉ 1 SM	85	7.8	17	11.1	46	9.7	64	15.5
Barreirinha	896	100.0	283	100.0	748	100.0	551	100.0
URBANA	151	16.9	93	32.9	208	27.8	251	45.6
CHEFES ATÉ 1 SM	114	12.7	58	20.4	131	17.5	98	17.7
Benjamin Constant	1 497	100.0	103	100.0	502	100.0	597	100.0
URBANA	771	51.5	74	71.8	319	63.5	458	76.7
CHEFES ATÉ 1 SM	523	34.9	46	44.6	152	30.2	165	27.6

12 - CHEFES DE DOMICÍLIOS PARTICULARES, COM ATÉ 7 ANOS DE ESTUDO, SEGUNDO MUNICÍPIOS,  
SITUAÇÃO URBANA E CHEFES COM RENDA ATÉ 1 SALÁRIO MÍNIMO

CONTINUA

MUNICÍPIOS, SITUAÇÃO URBANA E CHEFES COM RENDA ATÉ 1 SM (1)	ANOS DE ESTUDO DO CHEFE DE DOMICÍLIO							
	SEM INSTRUÇÃO E MENOS DE 1 ANO DE ESTUDO		1 ANO DE ESTUDO CONCLUÍDO		2 E 3 ANOS DE ESTUDO CONCLUÍDOS		4 A 7 ANOS DE ESTUDO CONCLUÍDOS	
	ABSOLUTO	RELATIVO	ABSOLUTO	RELATIVO	ABSOLUTO	RELATIVO	ABSOLUTO	RELATIVO
Borba	1 563	100.0	207	100.0	440	100.0	497	100.0
URBANA	539	34.5	53	25.6	225	51.1	327	65.8
CHEFES ATÉ 1 SM	410	26.2	31	14.9	135	30.6	150	30.1
Canutama	1 397	100.0	85	100.0	371	100.0	151	100.0
URBANA	336	24.1	11	12.9	161	43.4	133	88.1
CHEFES ATÉ 1 SM	143	10.2	1	1.1	73	19.6	36	23.8
Carauari	2 222	100.0	254	100.0	432	100.0	350	100.0
URBANA	1 126	50.7	114	44.9	302	69.9	330	94.3
CHEFES ATÉ 1 SM	773	34.7	60	23.6	168	38.8	162	46.2
Careiro da Várzea	1 702	100.0	134	100.0	900	100.0	626	100.0
URBANA	38	2.2	-	-	27	3.0	41	6.5
CHEFES ATÉ 1 SM	19	1.1	-	-	8	0.8	6	0.9
Codajás	1 403	100.0	143	100.0	321	100.0	308	100.0
URBANA	686	48.9	93	65.0	212	66.0	233	75.6
CHEFES ATÉ 1 SM	539	38.4	70	48.9	159	49.5	143	46.4
Envira	1 994	100.0	39	100.0	108	100.0	146	100.0
URBANA	404	20.3	20	51.3	55	50.9	121	82.9
CHEFES ATÉ 1 SM	139	6.9	5	12.8	17	15.7	22	15.0
Fonte Boa	1 344	100.0	164	100.0	540	100.0	288	100.0
URBANA	350	26.0	77	47.0	167	30.9	203	70.5
CHEFES ATÉ 1 SM	203	15.1	33	20.1	86	15.9	66	22.9
Guájará	1 398	100.0	57	100.0	267	100.0	236	100.0
URBANA	281	20.1	21	36.8	84	31.5	72	30.5
CHEFES ATÉ 1 SM	160	11.4	13	22.8	63	23.5	38	16.1
Iranduba	1 286	100.0	252	100.0	963	100.0	790	100.0
URBANA	385	29.9	80	31.7	246	25.5	341	43.2
CHEFES ATÉ 1 SM	215	16.7	40	15.8	137	14.2	117	14.8
Japurá	1 078	100.0	53	100.0	105	100.0	128	100.0
URBANA	118	10.9	15	28.3	35	33.3	45	35.2
CHEFES ATÉ 1 SM	48	4.4	3	5.6	8	7.6	15	11.7
Jutai	1 694	100.0	165	100.0	254	100.0	158	100.0
URBANA	766	45.2	117	70.9	210	82.7	138	87.3
CHEFES ATÉ 1 SM	515	30.4	54	32.7	89	35.0	52	32.9
Manaquiri	1 072	100.0	101	100.0	454	100.0	254	100.0
URBANA	160	14.9	27	26.7	113	24.9	115	45.3
CHEFES ATÉ 1 SM	132	12.3	19	18.8	74	16.2	65	25.5
Maraá	1 069	100.0	394	100.0	214	100.0	101	100.0
URBANA	94	8.8	118	29.9	42	19.6	65	64.4
CHEFES ATÉ 1 SM	39	3.6	44	11.1	9	4.2	13	12.8
Nhamundá	618	100.0	240	100.0	724	100.0	399	100.0
URBANA	101	16.3	73	30.4	203	28.0	199	49.9
CHEFES ATÉ 1 SM	89	14.4	58	24.1	129	17.8	90	22.5
Nova Olinda do Norte	1 110	100.0	81	100.0	516	100.0	398	100.0
URBANA	452	40.7	32	39.5	216	41.9	274	68.8
CHEFES ATÉ 1 SM	361	32.5	22	27.1	129	25.0	126	31.6
Novo Airão	809	100.0	92	100.0	608	100.0	381	100.0
URBANA	202	25.0	62	67.4	252	41.4	324	85.0
CHEFES ATÉ 1 SM	38	4.6	5	5.4	18	2.9	17	4.4
Novo Aripuanã	1 258	100.0	93	100.0	358	100.0	259	100.0
URBANA	404	32.1	31	33.3	126	35.2	196	75.7
CHEFES ATÉ 1 SM	291	23.1	15	16.1	69	19.2	82	31.6
Pauíni	2 280	100.0	154	100.0	80	100.0	108	100.0
URBANA	238	10.4	54	35.1	37	46.3	80	74.1
CHEFES ATÉ 1 SM	152	6.6	24	15.5	17	21.2	24	22.2
São Paulo de Olivença	1 071	100.0	231	100.0	468	100.0	335	100.0
URBANA	227	21.2	59	25.5	185	39.5	210	62.7
CHEFES ATÉ 1 SM	199	18.5	40	17.3	122	26.0	103	30.7
Santa Isabel do Rio Negro	1 405	100.0	75	100.0	466	100.0	852	100.0
URBANA	77	5.5	21	28.0	84	18.0	113	13.3
CHEFES ATÉ 1 SM	59	4.1	13	17.3	58	12.4	58	6.8
Santo Antônio do Içá	1 462	100.0	200	100.0	412	100.0	233	100.0
URBANA	229	15.7	55	27.5	142	34.5	133	57.1
CHEFES ATÉ 1 SM	142	9.7	24	12.0	61	14.8	40	17.1
Tonantins	558	100.0	92	100.0	370	100.0	294	100.0
URBANA	81	14.5	22	23.9	114	30.8	105	35.7
CHEFES ATÉ 1 SM	57	10.2	8	8.6	47	12.7	27	9.1
Urucará	436	100.0	168	100.0	481	100.0	467	100.0
URBANA	153	35.1	69	41.1	276	57.4	267	57.2
CHEFES ATÉ 1 SM	95	21.7	41	24.4	118	24.5	95	20.3
Urucurituba	720	100.0	155	100.0	617	100.0	634	100.0
URBANA	277	38.5	32	20.6	221	35.8	256	40.4
CHEFES ATÉ 1 SM	209	29.0	21	13.5	106	17.1	103	16.2
MAIS DE 20 000 A 50 000 HAB.	29 666	100.0	3 283	100.0	8 518	100.0	8 462	100.0
URBANA	9 431	31.8	1 477	45.0	4 103	48.2	6 088	71.9
CHEFES ATÉ 1 SM	6 024	20.3	760	23.1	1 815	21.3	1 854	21.9

12 - CHEFES DE DOMICÍLIOS PARTICULARES, COM ATÉ 7 ANOS DE ESTUDO, SEGUNDO MUNICÍPIOS,  
SITUAÇÃO URBANA E CHEFES COM RENDA ATÉ 1 SALÁRIO MÍNIMO

CONCLUSÃO

MUNICÍPIOS, SITUAÇÃO URBANA E CHEFES COM RENDA ATÉ 1 SM (1)	ANOS DE ESTUDO DO CHEFE DE DOMICÍLIO							
	SEM INSTRUÇÃO E MENOS DE 1 ANO DE ESTUDO		1 ANO DE ESTUDO CONCLUÍDO		2 E 3 ANOS DE ESTUDO CONCLUÍDOS		4 A 7 ANOS DE ESTUDO CONCLUÍDOS	
	ABSOLUTO	RELATIVO	ABSOLUTO	RELATIVO	ABSOLUTO	RELATIVO	ABSOLUTO	RELATIVO
Boca do Acre	3 027	100.0	191	100.0	634	100.0	609	100.0
URBANA	903	29.8	115	60.2	346	54.6	495	81.3
CHEFES ATÉ 1 SM	598	19.7	67	35.0	167	26.3	141	23.1
Careiro	2 880	100.0	435	100.0	788	100.0	471	100.0
URBANA	191	6.6	97	22.3	173	22.0	233	49.5
CHEFES ATÉ 1 SM	139	4.8	62	14.2	97	12.3	79	16.7
Coarí	4 077	100.0	284	100.0	922	100.0	905	100.0
URBANA	1 575	38.6	158	55.6	534	57.9	711	78.6
CHEFES ATÉ 1 SM	786	19.2	67	23.5	189	20.4	168	18.5
Eirunepé	2 446	100.0	99	100.0	267	100.0	395	100.0
URBANA	1 312	53.6	83	83.8	225	84.3	374	94.7
CHEFES ATÉ 1 SM	897	36.6	40	40.4	127	47.5	156	39.4
Humaitá	3 534	100.0	388	100.0	800	100.0	1 027	100.0
URBANA	1 033	29.2	285	73.5	514	64.3	880	85.7
CHEFES ATÉ 1 SM	580	16.4	124	31.9	179	22.3	240	23.3
Lábrea	3 819	100.0	321	100.0	524	100.0	457	100.0
URBANA	1 530	40.1	154	48.0	403	76.9	404	88.4
CHEFES ATÉ 1 SM	1 058	27.7	88	27.4	169	32.2	132	28.8
Manicoré	2 570	100.0	699	100.0	1 307	100.0	947	100.0
URBANA	730	28.4	151	21.6	417	31.9	605	63.9
CHEFES ATÉ 1 SM	562	21.8	95	13.5	222	16.9	239	25.2
Maués	1 806	100.0	319	100.0	1 301	100.0	1 209	100.0
URBANA	747	41.4	175	54.9	525	40.4	811	67.1
CHEFES ATÉ 1 SM	496	27.4	103	32.2	251	19.2	290	23.9
São Gabriel da Cachoeira	1 516	100.0	95	100.0	851	100.0	1 094	100.0
URBANA	206	13.6	42	44.2	176	20.7	423	38.7
CHEFES ATÉ 1 SM	153	10.0	20	21.0	105	12.3	147	13.4
Tabatinga	1 329	100.0	209	100.0	846	100.0	1 137	100.0
URBANA	668	50.3	160	76.6	619	73.2	997	87.7
CHEFES ATÉ 1 SM	305	22.9	51	24.4	199	23.5	204	17.9
Tapauá	2 662	100.0	243	100.0	278	100.0	211	100.0
URBANA	536	20.1	57	23.5	171	61.5	155	73.5
CHEFES ATÉ 1 SM	450	16.9	43	17.6	110	39.5	58	27.4
MAIS DE 50 000 A 100 000 HAB.	12 917	100.0	2 011	100.0	8 114	100.0	9 025	100.0
URBANA	6 847	53.0	1 331	66.2	5 086	62.7	6 969	77.2
CHEFES ATÉ 1 SM	3 669	28.4	635	31.5	2 092	25.7	2 291	25.3
Itacoatiara	2 857	100.0	646	100.0	2 191	100.0	2 770	100.0
URBANA	1 312	45.9	406	62.8	1 239	56.5	2 005	72.4
CHEFES ATÉ 1 SM	874	30.5	232	35.9	652	29.7	793	28.6
Manacapuru	4 351	100.0	432	100.0	2 308	100.0	1 858	100.0
URBANA	2 306	53.0	222	51.4	1 340	58.1	1 409	75.8
CHEFES ATÉ 1 SM	1 060	24.3	86	19.9	417	18.0	329	17.7
Parintins	2 551	100.0	445	100.0	2 192	100.0	2 864	100.0
URBANA	1 409	55.2	275	61.8	1 378	62.9	2 171	75.8
CHEFES ATÉ 1 SM	978	38.3	190	42.6	779	35.5	915	31.9
Tefé	3 158	100.0	488	100.0	1 423	100.0	1 533	100.0
URBANA	1 820	57.6	428	87.7	1 129	79.3	1 384	90.3
CHEFES ATÉ 1 SM	757	23.9	127	26.0	244	17.1	254	16.5
MAIS 100 000 HAB.	27 084	100.0	7 734	100.0	21 843	100.0	64 381	100.0
URBANA	26 704	98.6	7 664	99.1	21 645	99.1	64 179	99.7
CHEFES ATÉ 1 SM	10 643	39.2	2 359	30.5	5 798	26.5	12 746	19.7
Manaus	27 084	100.0	7 734	100.0	21 843	100.0	64 381	100.0
URBANA	26 704	98.6	7 664	99.1	21 645	99.1	64 179	99.7
CHEFES ATÉ 1 SM	10 643	39.2	2 359	30.5	5 798	26.5	12 746	19.7

FONTE: IBGE/DPE/DEPIS, CENSO DEMOGRÁFICO - 1991.  
(1) INCLUSIVE CHEFES SEM RENDIMENTO, EXCLUSIVE CHEFES SEM DECLARAÇÃO DE RENDIMENTO

13 - DOMICÍLIOS PARTICULARES COM PESSOAS ANALFABETAS DE 11 ANOS OU MAIS, SEGUNDO MUNICÍPIOS,  
SITUAÇÃO URBANA E CHEFES COM RENDA ATÉ 1 SALÁRIO MÍNIMO

CONTINUA

MUNICÍPIOS SITUAÇÃO URBANA E CHEFES COM RENDA ATÉ 1 SM (1)	PESSOAS ANALFABETAS DE 11 A 14 ANOS				PESSOAS ANALFABETAS DE 15 ANOS E MAIS			
	TOTAL DE DOMICÍLIOS		PESSOAS RESIDENTES		TOTAL DE DOMICÍLIOS		PESSOAS RESIDENTES	
	ABSOLUTO	RELATIVO	ABSOLUTO	RELATIVO	ABSOLUTO	RELATIVO	ABSOLUTO	RELATIVO
AMAZONAS	42 738	100.0	57 710	100.0	153 152	100.0	281 049	100.0
URBANA	15 581	36.5	18 922	32.8	78 799	51.5	117 077	41.7
CHEFES ATÉ 1 SM	19 149	44.8	25 744	44.6	73 205	47.8	137 876	49.1
ATÉ 10 000 HAB.	3 948	100.0	5 461	100.0	12 876	100.0	25 781	100.0
URBANA	759	19.2	916	16.8	3 474	27.0	5 867	22.8
CHEFES ATÉ 1 SM	1 948	49.3	2 638	48.3	6 679	51.9	13 581	52.7
Alvarães	262	100.0	369	100.0	890	100.0	1 890	100.0
URBANA	35	13.4	42	11.4	256	28.8	553	29.3
CHEFES ATÉ 1 SM	123	46.9	167	45.3	415	46.6	887	46.9
Amaturá	170	100.0	216	100.0	527	100.0	1 064	100.0
URBANA	37	21.8	41	19.0	140	26.6	210	19.7
CHEFES ATÉ 1 SM	131	77.1	163	75.5	438	83.1	897	84.3
Anamá	189	100.0	243	100.0	615	100.0	1 146	100.0
URBANA	24	12.7	28	11.5	85	13.8	120	10.5
CHEFES ATÉ 1 SM	69	36.5	88	36.2	264	42.9	478	41.7
Anori	270	100.0	359	100.0	1 069	100.0	2 009	100.0
URBANA	83	30.7	94	26.2	482	45.1	830	41.3
CHEFES ATÉ 1 SM	120	44.4	155	43.2	463	43.3	880	43.8
Apuí	128	100.0	161	100.0	598	100.0	1 005	100.0
URBANA	21	16.4	26	16.1	172	28.8	276	27.5
CHEFES ATÉ 1 SM	62	48.4	81	50.3	282	47.2	491	48.9
Atalaia do Norte	365	100.0	490	100.0	1 016	100.0	2 487	100.0
URBANA	50	13.7	61	12.4	207	20.4	376	15.1
CHEFES ATÉ 1 SM	288	78.9	386	78.8	800	78.7	2 041	82.1
Beruri	324	100.0	456	100.0	960	100.0	2 102	100.0
URBANA	81	25.0	101	22.1	289	30.1	545	25.9
CHEFES ATÉ 1 SM	125	38.6	171	37.5	422	44.0	915	43.5
Boa Vista do Ramos	179	100.0	219	100.0	602	100.0	899	100.0
URBANA	40	22.3	46	21.0	154	25.6	219	24.4
CHEFES ATÉ 1 SM	79	44.1	93	42.5	258	42.9	390	43.4
Caapiranga	223	100.0	319	100.0	853	100.0	1 630	100.0
URBANA	19	8.5	22	6.9	120	14.1	176	10.8
CHEFES ATÉ 1 SM	86	38.6	127	39.8	307	36.0	560	34.4
Ipixuna	477	100.0	685	100.0	1 412	100.0	3 076	100.0
URBANA	108	22.6	141	20.6	399	28.3	759	24.7
CHEFES ATÉ 1 SM	380	79.7	542	79.1	1 177	83.4	2 538	82.5
Itamarati	481	100.0	789	100.0	1 308	100.0	3 303	100.0
URBANA	40	8.3	57	7.2	183	14.0	323	9.8
CHEFES ATÉ 1 SM	157	32.6	245	31.1	515	39.4	1 184	35.8
Itapiranga	73	100.0	86	100.0	304	100.0	453	100.0
URBANA	27	37.0	32	37.2	149	49.0	201	44.4
CHEFES ATÉ 1 SM	32	43.8	38	44.2	165	54.3	243	53.6
Juruá	254	100.0	388	100.0	665	100.0	1 508	100.0
URBANA	56	22.0	67	17.3	185	27.8	368	24.4
CHEFES ATÉ 1 SM	113	44.5	160	41.2	382	57.4	860	57.0
Presidente Figueiredo	69	100.0	80	100.0	433	100.0	622	100.0
URBANA	30	43.5	32	40.0	172	39.7	230	37.0
CHEFES ATÉ 1 SM	43	62.3	50	62.5	229	52.9	345	55.5
Rio Preto da Eva	151	100.0	180	100.0	605	100.0	939	100.0
URBANA	35	23.2	43	23.9	178	29.4	256	27.3
CHEFES ATÉ 1 SM	62	41.1	78	43.3	221	36.5	351	37.4
São Sebastião do Uatumã	69	100.0	82	100.0	244	100.0	347	100.0
URBANA	44	63.8	53	64.6	143	58.6	198	57.1
CHEFES ATÉ 1 SM	15	21.7	16	19.5	103	42.2	144	41.5
Silves	72	100.0	84	100.0	230	100.0	310	100.0
URBANA	11	15.3	11	13.1	71	30.9	92	29.7
CHEFES ATÉ 1 SM	15	20.8	19	22.6	83	36.1	108	34.8
Uarini	192	100.0	255	100.0	545	100.0	991	100.0
URBANA	18	9.4	19	7.5	89	16.3	135	13.6
CHEFES ATÉ 1 SM	48	25.0	59	23.1	155	28.4	269	27.1
MAIS DE 10 000 A 20 000 HAB.	14 524	100.0	20 005	100.0	44 577	100.0	92 301	100.0
URBANA	2 702	18.6	3 439	17.2	12 039	27.0	20 385	22.1
CHEFES ATÉ 1 SM	6 867	47.3	9 244	46.2	23 356	52.4	46 694	50.6
Autazes	446	100.0	578	100.0	1 697	100.0	2 990	100.0
URBANA	70	15.7	80	13.8	413	24.3	636	21.3
CHEFES ATÉ 1 SM	261	58.5	345	59.7	997	58.8	1 794	60.0
Barcelos	291	100.0	372	100.0	1 470	100.0	2 632	100.0
URBANA	20	6.9	21	5.6	229	15.6	303	11.5
CHEFES ATÉ 1 SM	47	16.2	62	16.7	373	25.4	593	22.5
Barreirinha	252	100.0	302	100.0	1 134	100.0	1 807	100.0
URBANA	33	13.1	36	11.9	240	21.2	317	17.5
CHEFES ATÉ 1 SM	134	53.2	157	52.0	613	54.1	915	50.6
Benjamin Constant	461	100.0	609	100.0	1 976	100.0	4 010	100.0
URBANA	179	38.8	227	37.3	1 042	52.7	1 914	47.7
CHEFES ATÉ 1 SM	310	67.2	406	66.7	1 349	68.3	2 858	71.3

13 - DOMICÍLIOS PARTICULARES COM PESSOAS ANALFABETAS DE 11 ANOS OU MAIS, SEGUNDO MUNICÍPIOS,  
SITUAÇÃO URBANA E CHEFES COM RENDA ATÉ 1 SALÁRIO MÍNIMO

CONTINUA

MUNICÍPIOS SITUAÇÃO URBANA E CHEFES COM RENDA ATÉ 1 SM (1)	PESSOAS ANALFABETAS DE 11 A 14 ANOS				PESSOAS ANALFABETAS DE 15 ANOS E MAIS			
	TOTAL DE DOMICÍLIOS		PESSOAS RESIDENTES		TOTAL DE DOMICÍLIOS		PESSOAS RESIDENTES	
	ABSOLUTO	RELATIVO	ABSOLUTO	RELATIVO	ABSOLUTO	RELATIVO	ABSOLUTO	RELATIVO
Borba	511	100.0	676	100.0	1 739	100.0	3 076	100.0
URBANA	119	23.3	143	21.2	615	35.4	937	30.5
CHEFES ATÉ 1 SM	342	66.9	449	66.4	1 262	72.6	2 223	72.3
Canutama	528	100.0	747	100.0	1 629	100.0	3 284	100.0
URBANA	71	13.4	86	11.5	440	27.0	673	20.5
CHEFES ATÉ 1 SM	118	22.3	165	22.1	443	27.2	811	24.7
Carauari	797	100.0	1 145	100.0	2 667	100.0	5 578	100.0
URBANA	305	38.3	418	36.5	1 353	50.7	2 512	45.0
CHEFES ATÉ 1 SM	553	69.4	777	67.9	1 903	71.4	4 014	72.0
Careiro da Várzea	523	100.0	682	100.0	2 174	100.0	3 866	100.0
URBANA	7	1.3	7	1.0	46	2.1	71	1.8
CHEFES ATÉ 1 SM	150	28.7	203	29.8	734	33.8	1 272	32.9
Codajás	467	100.0	646	100.0	1 583	100.0	2 978	100.0
URBANA	164	35.1	209	32.4	763	48.2	1 283	43.1
CHEFES ATÉ 1 SM	268	57.4	365	56.5	1 001	63.2	1 847	62.0
Envira	994	100.0	1 499	100.0	2 107	100.0	5 416	100.0
URBANA	159	16.0	195	13.0	467	22.2	938	17.3
CHEFES ATÉ 1 SM	485	48.8	720	48.0	1 090	51.7	2 716	50.1
Fonte Boa	748	100.0	1 090	100.0	1 788	100.0	4 151	100.0
URBANA	118	15.8	155	14.2	501	28.0	852	20.5
CHEFES ATÉ 1 SM	213	28.5	283	26.0	618	34.6	1 254	30.2
Guajará	574	100.0	823	100.0	1 634	100.0	3 193	100.0
URBANA	107	18.6	147	17.9	341	20.9	654	20.5
CHEFES ATÉ 1 SM	330	57.5	481	58.4	884	54.1	1 799	56.3
Irãnduba	556	100.0	718	100.0	1 841	100.0	2 977	100.0
URBANA	157	28.2	205	28.6	575	31.2	877	29.5
CHEFES ATÉ 1 SM	194	34.9	260	36.2	720	39.1	1 170	39.3
Japurá	595	100.0	904	100.0	1 200	100.0	3 944	100.0
URBANA	32	5.4	37	4.1	136	11.3	297	7.5
CHEFES ATÉ 1 SM	104	17.5	159	17.6	252	21.0	714	18.1
Jutai	666	100.0	932	100.0	1 949	100.0	4 179	100.0
URBANA	306	45.9	418	44.8	953	48.9	1 940	46.4
CHEFES ATÉ 1 SM	365	54.8	519	55.7	1 205	61.8	2 564	61.4
Manaquiri	391	100.0	551	100.0	1 275	100.0	2 388	100.0
URBANA	46	11.8	59	10.7	235	18.4	354	14.8
CHEFES ATÉ 1 SM	156	39.9	213	38.7	580	45.5	1 085	45.4
Marabá	642	100.0	930	100.0	1 461	100.0	3 352	100.0
URBANA	46	7.2	57	6.1	156	10.7	250	7.5
CHEFES ATÉ 1 SM	123	19.2	168	18.1	291	19.9	556	16.6
Nhamundá	214	100.0	321	100.0	1 030	100.0	1 612	100.0
URBANA	18	8.4	19	7.3	248	24.1	332	20.6
CHEFES ATÉ 1 SM	126	58.9	155	59.4	703	68.3	1 101	68.3
Nova Olinda do Norte	316	100.0	379	100.0	1 241	100.0	1 955	100.0
URBANA	84	26.6	100	26.4	476	38.4	682	34.9
CHEFES ATÉ 1 SM	172	54.4	203	53.6	725	58.4	1 118	57.2
Novo Airão	396	100.0	483	100.0	1 095	100.0	1 927	100.0
URBANA	75	18.9	93	19.3	265	27.9	501	26.0
CHEFES ATÉ 1 SM	96	24.2	121	25.1	265	24.2	504	26.2
Novo Aripuanã	467	100.0	618	100.0	1 535	100.0	2 759	100.0
URBANA	149	31.9	192	31.1	511	33.3	800	29.0
CHEFES ATÉ 1 SM	185	39.6	243	39.3	704	45.9	1 286	46.6
Pauini	1 203	100.0	1 888	100.0	2 434	100.0	7 930	100.0
URBANA	94	7.8	119	6.3	295	12.1	564	7.1
CHEFES ATÉ 1 SM	456	37.9	685	36.3	1 011	41.5	2 703	34.1
São Paulo de Olivença	425	100.0	524	100.0	1 598	100.0	3 225	100.0
URBANA	86	20.2	109	20.8	378	23.7	655	20.3
CHEFES ATÉ 1 SM	368	86.6	458	87.4	1 402	87.7	2 883	89.4
Santa Isabel do Rio Negro	459	100.0	566	100.0	1 763	100.0	3 630	100.0
URBANA	7	1.5	7	1.2	126	7.1	163	4.5
CHEFES ATÉ 1 SM	321	69.9	397	70.1	1 304	74.0	2 634	72.6
Santo Antônio do Içá	769	100.0	1 021	100.0	1 887	100.0	4 820	100.0
URBANA	70	9.1	84	8.2	349	18.5	571	11.8
CHEFES ATÉ 1 SM	492	64.0	636	62.3	1 248	66.1	3 444	71.5
Tonantins	258	100.0	336	100.0	809	100.0	1 518	100.0
URBANA	31	12.0	36	10.7	136	16.8	200	13.2
CHEFES ATÉ 1 SM	104	40.3	123	36.6	419	51.8	714	47.0
Urucará	185	100.0	213	100.0	737	100.0	1 132	100.0
URBANA	48	25.9	56	26.3	299	40.6	428	37.8
CHEFES ATÉ 1 SM	98	53.0	109	51.2	420	57.0	655	57.9
Urucurituba	390	100.0	512	100.0	1 124	100.0	1 972	100.0
URBANA	101	25.9	124	24.2	410	36.5	681	34.5
CHEFES ATÉ 1 SM	296	75.9	382	74.6	840	74.7	1 467	74.4
MAIS DE 20 000 A 50 000 HAB.	11 986	100.0	17 089	100.0	36 599	100.0	77 377	100.0
URBANA	2 478	20.7	3 165	18.5	12 544	34.3	21 202	27.4
CHEFES ATÉ 1 SM	6 276	52.4	8 817	51.6	20 766	56.7	44 003	56.9



13 - DOMICÍLIOS PARTICULARES COM PESSOAS ANALFABETAS DE 11 ANOS OU MAIS, SEGUNDO MUNICÍPIOS,  
SITUAÇÃO URBANA E CHEFES COM RENDA ATÉ 1 SALÁRIO MÍNIMO

CONCLUSÃO

MUNICÍPIOS SITUAÇÃO URBANA E CHEFES COM RENDA ATÉ 1 SM (1)	PESSOAS ANALFABETAS DE 11 A 14 ANOS				PESSOAS ANALFABETAS DE 15 ANOS E MAIS			
	TOTAL DE DOMICÍLIOS		PESSOAS RESIDENTES		TOTAL DE DOMICÍLIOS		PESSOAS RESIDENTES	
	ABSOLUTO	RELATIVO	ABSOLUTO	RELATIVO	ABSOLUTO	RELATIVO	ABSOLUTO	RELATIVO
Boca do Acre	1 059	100.0	1 474	100.0	3 525	100.0	6 919	100.0
URBANA	269	25.4	347	23.5	1 176	33.4	2 014	29.1
CHEFES ATÉ 1 SM	675	63.7	933	63.3	2 267	64.3	4 509	65.2
Careiro	1 470	100.0	2 211	100.0	3 463	100.0	7 477	100.0
URBANA	87	5.9	119	5.4	344	9.9	539	7.2
CHEFES ATÉ 1 SM	517	35.2	768	34.7	1 262	36.4	2 616	35.0
Coarí	1 384	100.0	1 913	100.0	4 663	100.0	9 096	100.0
URBANA	360	26.0	461	24.1	1 914	41.0	3 225	35.5
CHEFES ATÉ 1 SM	698	50.4	973	50.9	2 392	51.3	4 702	51.7
Eirunepé	815	100.0	1 145	100.0	2 726	100.0	5 790	100.0
URBANA	308	37.8	408	35.6	1 559	57.2	2 857	49.3
CHEFES ATÉ 1 SM	563	69.1	789	68.9	1 881	69.0	4 086	70.6
Humaitá	1 398	100.0	2 122	100.0	4 299	100.0	9 974	100.0
URBANA	264	18.9	324	15.3	1 501	34.9	2 440	24.5
CHEFES ATÉ 1 SM	707	50.6	1 074	50.6	2 284	53.1	5 352	53.7
Lábrea	1 711	100.0	2 557	100.0	4 226	100.0	9 665	100.0
URBANA	408	23.8	551	21.5	1 758	41.6	3 296	34.1
CHEFES ATÉ 1 SM	771	45.1	1 131	44.2	2 196	52.0	5 117	52.9
Manicoré	1 390	100.0	1 883	100.0	3 919	100.0	7 998	100.0
URBANA	254	18.3	328	17.4	1 113	28.4	1 822	22.8
CHEFES ATÉ 1 SM	663	47.7	869	46.1	2 077	53.0	4 087	51.1
Maués	519	100.0	634	100.0	2 292	100.0	3 687	100.0
URBANA	129	24.9	137	21.6	862	37.6	1 157	31.4
CHEFES ATÉ 1 SM	343	66.1	425	67.0	1 528	66.7	2 543	69.0
São Gabriel da Cachoeira	358	100.0	426	100.0	2 412	100.0	4 433	100.0
URBANA	28	7.8	30	7.0	442	18.3	635	14.3
CHEFES ATÉ 1 SM	290	81.0	337	79.1	1 935	80.2	3 635	82.0
Tabatinga	564	100.0	722	100.0	2 104	100.0	4 107	100.0
URBANA	230	40.8	274	38.0	1 213	57.7	1 848	45.0
CHEFES ATÉ 1 SM	336	59.6	439	60.8	1 126	53.5	2 466	60.0
Tapauá	1 318	100.0	2 002	100.0	2 970	100.0	8 231	100.0
URBANA	141	10.7	186	9.3	662	22.3	1 369	16.6
CHEFES ATÉ 1 SM	713	54.1	1 079	53.9	1 818	61.2	4 890	59.4
MAIS DE 50 000 A 100 000 HAB.	4 332	100.0	5 887	100.0	17 504	100.0	30 047	100.0
URBANA	1 796	41.5	2 264	38.5	9 685	55.3	15 003	49.9
CHEFES ATÉ 1 SM	1 774	41.0	2 323	39.5	8 348	47.7	14 028	46.7
Itacoatiara	1 057	100.0	1 339	100.0	4 018	100.0	6 292	100.0
URBANA	408	38.6	490	36.6	2 053	51.1	2 917	46.3
CHEFES ATÉ 1 SM	533	50.4	674	50.3	2 312	57.5	3 638	57.7
Manacapuru	1 366	100.0	1 822	100.0	5 762	100.0	9 879	100.0
URBANA	625	45.8	809	44.4	3 042	52.8	4 971	50.3
CHEFES ATÉ 1 SM	400	29.3	516	28.3	2 066	35.9	3 504	36.5
Parintins	548	100.0	648	100.0	3 540	100.0	5 124	100.0
URBANA	224	40.9	255	39.4	2 000	56.5	2 728	53.2
CHEFES ATÉ 1 SM	349	63.7	419	64.7	2 411	68.1	3 544	69.2
Tefé	1 361	100.0	2 078	100.0	4 184	100.0	8 752	100.0
URBANA	539	39.6	710	34.2	2 590	61.9	4 387	50.1
CHEFES ATÉ 1 SM	492	36.1	714	34.4	1 559	37.3	3 342	38.2
MAIS 100 000 HAB.	7 948	100.0	9 268	100.0	41 596	100.0	55 543	100.0
URBANA	7 846	98.7	9 138	98.6	41 057	98.7	54 620	98.3
CHEFES ATÉ 1 SM	2 284	28.7	2 722	29.4	14 056	33.8	19 570	35.2
Manaus	7 948	100.0	9 268	100.0	41 596	100.0	55 543	100.0
URBANA	7 846	98.7	9 138	98.6	41 057	98.7	54 620	98.3
CHEFES ATÉ 1 SM	2 284	28.7	2 722	29.4	14 056	33.8	19 570	35.2

FONTE: IBGE/DPE/DEPIS, CENSO DEMOGRÁFICO - 1991.  
(1) INCLUSIVE CHEFES SEM RENDIMENTO, EXCLUSIVE CHEFES SEM DECLARAÇÃO DE RENDIMENTO

# População Residente

## População residente

<b>MUNICÍPIOS</b>	<b>TOTAL</b>
TOTAL	2103243
ALVARÃES	8487
AMATURÁ	4738
ANAMÃ	6024
ANORI	8990
APUÍ	5732
ATALAIA DO NORTE	7993
AUTAZES	17107
BARCELOS	11035
BARREIRINHA	16316
BENJAMIN CONSTANT	18312
BERURI	7436
BOA VISTA DO RAMOS	7504
BOCA DO ACRE	25005
BORBA	17217
CAAPIRANGA	6833
CANUTAMA	12152
CARAUARI	19298
CAREIRO	31816
CAREIRO DA VÁRZEA	18161
COARI	38678
CODAJÁS	13462
EIRUNEPÉ	20372
ENVIRA	16339
FONTE BOA	16445
GUAJARÁ	11495
HUMAITÁ	38792
IPIXUNA	9653
IRANDUBA	18876

*continua*

<b>MUNICÍPIOS</b>	<b>TOTAL</b>
ITACOATIARA	58757
ITAMARATI	9085
ITAPIRANGA	5137
JAPURÁ	10777
JURUÁ	5045
JUTAÍ	14890
LÁBREA	33052
MANACAPURU	57173
MANAQUIRI	10718
MANAUS	1011501
MANICORÉ	37857
MARAÃ	11838
MAUÉS	30499
NHAMUNDÁ	13250
NOVA OLINDA DO NORTE	12949
NOVO AIRÃO	14024
NOVO ARIPUANÃ	11634
PARINTINS	58783
PAUINI	17037
PRESIDENTE FIGUEIREDO	7089
RIO PRETO DA EVA	6519
SANTA ISABEL DO RIO NEGRO	15421
SANTO ANTÔNIO DO IÇÁ	17214
SÃO GABRIEL DA CACHOEIRA	23140
SÃO PAULO DE OLIVENÇA	13623
SÃO SEBASTIÃO DO UATUMÃ	4539
SILVES	5703
TABATINGA	27923
TAPAUÁ	25386
TEFÉ	53970
TONANTINS	10034
UARINI	5407
URUCARÁ	11328
URUCURITUBA	17673