



PESQUISA NACIONAL POR AMOSTRA DE DOMICÍLIOS

MANUAL DO ENTREVISTADOR

TEMA: EDUCAÇÃO

PNAD 3.04

MANUAL DO ENTREVISTADOR

TEMA: EDUCAÇÃO

PNAD 3.04

S U M Á R I O

Introdução	5
PNAD 1.02 - Questionário de Educação	6
Parte 1	
Preenchimento dos quesitos	8
Parte 2	
Preenchimento dos quesitos	10
Parte 3	
Preenchimento dos quesitos	12
Parte 4	
Preenchimento dos quesitos	16
Parte 5	
Preenchimento dos quesitos	17
Parte 6	
Preenchimento dos quesitos	18
Parte 7	
Preenchimento dos quesitos	21
Parte 8	
Preenchimento dos quesitos	24
Parte 9	
Preenchimento dos quesitos	29
Parte 10	
Preenchimento dos quesitos	31
Parte 11	
Preenchimento dos quesitos	33
Ilustrações esquemáticas das seqüências	35

INTRODUÇÃO

O Questionário de Educação tem como objetivo levantar o perfil educacional da população. Este questionário visa complementar as informações que não são, normalmente, objeto de investigação através da PNAD ou de outras fontes.

Como o suplemento de educação será aplicado juntamente com o questionário de mão-de-obra da PNAD de 1982, será possível associar as informações constantes dos dois formulários. Este procedimento permitirá a correlação de variáveis econômicas, sociais e educacionais para o desenvolvimento de estudos que possibilitem a visualização de fatores que afetam ou contribuem para explicar os fenômenos inerentes ao processo de escolarização.

O Questionário de Educação investiga atributos de escolaridade e, também, alguns fatores que influenciam de alguma forma o nível educacional da população. Em linhas gerais, o questionário procura captar informações sobre:

- a) ambiência cultural;
- b) fatores de natureza sócio-econômica que influenciam na escolarização; e
- c) o próprio processo de escolarização.

Para tentar captar a ambiência cultural foram incluídas questões sobre a existência de livros e presença de aparelhos de rádio e televisão no domicílio. Com relação aos fatos de natureza sócio-econômica, indaga-se sobre condições e mobilidade sócio-econômica, existência de alguns gastos com educação e distribuição do tempo entre atividades físicas, domésticas, econômicas e escolares. Quanto ao processo de escolarização, investiga-se a respeito da rede de ensino utilizada, nível de instrução, frequência ou não a cursos regulares, evasão e expectativas educacionais, bem como atividades escolares, duração da jornada e extensão do período de estudos.

PNAD 1.02 - QUESTIONÁRIO DE EDUCAÇÃO

Será utilizado um PNAD 1.02 - QUESTIONÁRIO DE EDUCAÇÃO para cada unidade domiciliar (domicílio particular ou unidade de habitação em domicílio coletivo).

DESCRIÇÃO DO QUESTIONÁRIO

O PNAD 1.02 tem onze partes distribuídas em quatro páginas:

A primeira página contém:

- a) parte 1 - campos de identificação da unidade domiciliar;
- b) parte 2 - indagações sobre a ambiência cultural;
- c) parte 3 - algumas características especiais;
- d) parte 4 - frequência a estabelecimento pré-escolar; e
- e) parte 5 - existência de atividade econômica.

A segunda página contém:

Parte 6 - indagações para o chefe da unidade domiciliar e seu cônjuge e um espaço destinado a observações.

A terceira e a quarta páginas contém:

Partes 7, 8, 9, 10 e 11 - indagações sobre educação, códigos e um espaço destinado a observações.

O PNAD 1.02 - FOLHA INTERNA, contém:

- a) parte 1 - campos de identificação; e
- b) partes 7, 8, 9, 10 e 11 - indagações sobre educação, códigos e um espaço destinado a observações.

O conjunto deve ser utilizado em forma de caderno de modo que, ao se folhear, a ordem das pessoas de 7 anos ou mais, seja a mesma em que elas foram registradas na parte 3.

SEQÜÊNCIA DAS PERGUNTAS

Em cada quesito há instruções sobre a seqüência a ser seguida, de acordo com a resposta obtida.

Todos os quesitos são importantes, portanto, não salte qualquer um deles a menos que assim indique a seqüência do questionário.

COMO FAZER AS PERGUNTAS

Faça as perguntas da maneira como estão formuladas no questionário e não leia as alternativas de respostas dos quesitos. Este procedimento deve ser adotado a fim de evitar que o informante seja influenciado pela maneira como as indagações são feitas. Somente quando a pessoa não entender a pergunta como está escrita o entrevistador deverá esclarecê-la com suas próprias palavras.

DATA DE REFERÊNCIA

A data de referência da pesquisa será o dia da entrevista.

PARTE 1

A parte 1 do questionário destina-se à identificação da unidade domiciliar.

PREENCHIMENTO DOS QUESITOS

Nº DE SETOR, SITUAÇÃO, Nº DE ORDEM NO PNAD 2.02 OU 2.03, Nº DE CONTROLE, Nº DE SÉRIE E SEMANA.

Transcrever do PNAD 1.07 - RELAÇÃO DAS UNIDADES DA AMOSTRA.

NÚMERO DE REGISTROS

Estes campos serão preenchidos pelo Órgão Central.

QUESTIONÁRIO SUPLEMENTAR

Quando uma unidade domiciliar tiver mais de 11 pessoas será necessário usar mais de um PNAD 1.02 - QUESTIONÁRIO DE EDUCAÇÃO. Neste caso, o questionário que suplementa o inicial será denominado questionário suplementar.

Nos questionários suplementares serão preenchidos todos os campos da parte 1, com exceção dos referentes ao NÚMERO DE REGISTROS e ao Nº DE FOLHAS INTERNAS. A parte 2 ficará em branco e, na parte 3, as linhas da coluna Nº DE ORDEM NO PNAD 1.01 serão renumeradas a partir de 12.

Assinalar, conforme o caso, a quadrícula:

NÃO TEM - quando o QUESTIONÁRIO DE EDUCAÇÃO não tiver questionário suplementar;

TEM - quando o QUESTIONÁRIO DE EDUCAÇÃO for suplementado por outro(s); ou

E - quando se tratar de questionário suplementar.

Nº DE FOLHAS INTERNAS

Quando houver mais de 2 pessoas de 7 anos ou mais de idade na unidade domiciliar serão utilizadas folhas internas.

Quando houver questionário suplementar, as folhas internas serão utilizadas

das somente quando o número de páginas que contêm as partes 7, 8, 9, 10 e 11 dos questionários não for suficiente para o registro das pessoas de 7 anos ou mais de idade da unidade domiciliar.

Registrar, com dois algarismos, o número de folhas internas utilizadas para a entrevista na unidade domiciliar. Lançar 00 (dois zeros) quando não for utilizada folha interna.

PARTE 2

A parte 2 do questionário destina-se a verificar a existência de livros, rádio e televisão no domicílio particular permanente.

PREENCHIMENTO DOS QUESITOS

QUESITO 1 - EXISTE ALGUM LIVRO NESTE DOMICÍLIO ?

Assinalar, conforme o caso, a quadrícula:

1 - SIM - quando existir pelo menos um livro de qualquer tipo no domicílio; ou

3 - NÃO - quando não existir qualquer tipo de livro no domicílio.

Obs.: não considerar livros emprestados ou apostilas.

QUESITO 2 - QUANTOS LIVROS EXISTEM NESTE DOMICÍLIO ?

Assinalar, conforme o caso, a quadrícula:

2 - ATÉ 10 - quando existirem até 10 livros no domicílio;

4 - DE 11 A 25 - quando existirem de 11 a 25 livros no domicílio;

6 - DE 26 A 50 - quando existirem de 26 a 50 livros no domicílio; ou

8 - 51 OU MAIS - quando existirem 51 livros ou mais no domicílio.

QUESITO 3 - EM SUA MAIORIA, ESTES LIVROS SÃO DE QUE TIPO ?

Assinalar, conforme o caso, a quadrícula:

1 - ESCOLAR - quando, em sua maioria, os livros existentes no domicílio forem escolares.

Obs.: sã considerar como escolares os de 1ª ou 2ª grau, exceto os livros técnicos de 2ª grau;

3 - TÉCNICO - PROFISSIONAL - quando, em sua maioria, os livros existentes no domicílio forem profissionais ou de nível técnico ou superior;

5 - RELIGIOSO - quando, em sua maioria, os livros existentes no domicílio forem de caráter religioso; ou

7 - OUTRO - quando a maioria dos livros existentes no domicílio não se enquadrar em qualquer um dos itens anteriores.

Obs.: quando existir a mesma quantidade de livros para tipos diferentes,

assinalar o que se enquadrar primeiro na ordem enumerada.

QUESITO 4 - EXISTE RÁDIO NESTE DOMICÍLIO ?

Assinalar, conforme o caso, a quadrícula:

2 - SIM - quando existir rádio neste domicílio; ou

4 - NÃO - quando não existir rádio no domicílio.

QUESITO 5 - EXISTE TELEVISÃO NESTE DOMICÍLIO ?

Assinalar, conforme o caso, a quadrícula:

1 - SIM - quando existir televisão no domicílio; ou

3 - NÃO - quando não existir televisão no domicílio.

PARTE 3

A parte 3 do questionário destina-se ao registro de algumas características especiais das pessoas.

PREENCHIMENTO DOS QUESITOS

Cada pessoa terá suas informações registradas na linha correspondente ao número de ordem que recebeu na parte 3 do PNAD 1.01.

Nº DE ORDEM NO PNAD 1.01

Nesta coluna, circular o número de ordem do(s) informante(s).

NOME

Registrar o nome da pessoa.

QUESITO 1 - IDADE NA DATA DE REFERÊNCIA

Registrar, com dois algarismos, de acordo com os lançamentos feitos nos campos de DATA DE NASCIMENTO da parte 3 do PNAD 1.01, a idade da pessoa, em anos completos, na data de referência.

QUESITO 2 - QUAL É A COR DO(A)?

Registrar, conforme o caso:

- 1 - BRANCA - para a pessoa de cor branca;
- 3 - PRETA - para a pessoa de cor preta;
- 5 - PARDA - para a pessoa de cor parda; ou
- 7 - AMARELA - para a pessoa de cor amarela.

Obs.: 1 - a declaração da cor será a dada pelo informante;

2 - a cor amarela só será utilizada para classificar a pessoa de raça amarela (japonesa, chinesa, coreana, etc.), não se devendo considerar como dessa cor a pessoa que, por problema de doença, tenha adquirido esta tonalidade de pele; e

3 - incluir como parda, a pessoa que declarar: mulata, índia, cabocla, cafuza, mameluca, etc.

PARA PESSOAS DE 4 ANOS OU MAIS

Os quesitos 3 a 5 destinam-se às pessoas que tenham 4 anos ou mais de idade.

QUESITO 3 - ...PRÁTICA ALGUMA ATIVIDADE FÍSICA NAS HORAS LIVRES?

Este quesito investiga se a pessoa tem o hábito de praticar qualquer forma de atividade física nas horas livres, ou seja, no tempo que não é destinado ao trabalho, escola, afazeres domésticos ou esporte amador, quando a pessoa for filiada à federação esportiva.

Entende-se por atividade física qualquer forma de atividade que tem por objetivo exercitar o corpo como, por exemplo, ginástica, dança, ioga, corrida, ciclismo, caminhada, etc.

Registrar, conforme o caso:

1 - SIM - para a pessoa que pratica atividade física nas horas livres; ou

3 - NÃO - para a pessoa que não pratica atividade física nas horas livres.

Para a pessoa com menos de 4 anos de idade registrar "X" neste quesito e deixar os demais em branco.

QUESITO 4 - QUANTAS VEZES POR SEMANA ...PRÁTICA ATIVIDADE FÍSICA NAS HORAS LIVRES?

Registrar, com dois algarismos, o número de vezes por semana que a pessoa pratica atividade física nas horas livres.

QUESITO 5 - POR QUE ... NÃO PRÁTICA ATIVIDADE FÍSICA NAS HORAS LIVRES?

Este quesito investiga o motivo pelo qual a pessoa não pratica atividade física nas horas livres.

Para a pessoa que se enquadrar em mais de uma situação, considerar aquela que ela julgar mais importante.

Registrar, conforme o caso:

1 - NÃO TEM LOCAL - para a pessoa que não tem local apropriado para desenvolver a atividade física que deseja;

2 - NÃO TEM TEMPO - para a pessoa que não dispõe de tempo livre para praticar atividade física;

3 - FALTA DE MOTIVAÇÃO - para a pessoa que não tem motivação para praticar atividade física;

4 - FALTA DE ORIENTAÇÃO TÉCNICA - para a pessoa que não pratica a atividade física que deseja por não dispor da orientação técnica necessária para o seu aprendizado e aperfeiçoamento;

5 - PROBLEMA DE SAÚDE - para a pessoa que não pratica atividade física por problema de saúde;

- 6 - DEFICIÊNCIA FÍSICA - para a pessoa que não pratica atividade física por deficiência física;
- 7 - NÃO GOSTA - para a pessoa que não pratica atividade física por não gostar; ou
- 8 - OUTRO - para a pessoa que não pratica atividade física por motivo que não se enquadre em qualquer uma das situações anteriores.

PARA PESSOAS DE 4 A 18 ANOS

Os quesitos 6 a 9 destinam-se às pessoas que tenham de 4 a 18 anos de idade.

QUESITO 6 - ASSISTE TELEVISÃO?

Este quesito investiga se a pessoa tem o hábito de assistir televisão, mesmo que não seja no próprio domicílio.

Registrar, conforme o caso:

- 1 - SIM - para a pessoa que tem o hábito de assistir televisão; ou
- 3 - NÃO - para a pessoa que não tem o hábito de assistir televisão.

Para a pessoa de 19 anos ou mais de idade registrar "X" neste quesito e deixar os demais em branco.

QUESITO 7 - QUANTAS HORAS POR DIA NORMALMENTE ASSISTE TELEVISÃO?

Registrar, com dois algarismos, o número de horas por dia que a pessoa normalmente assiste televisão.

Lançar horas inteiras, considerando 30 minutos ou mais como uma hora e desprezando os períodos inferiores a 30 minutos.

Para a pessoa que não assiste televisão diariamente, registrar a média diária considerando o período de uma semana.

Para a pessoa que assiste, em média, menos de 30 minutos por dia, registrar 30.

QUESITO 8 - AJUDA NORMALMENTE NOS AFAZERES DOMÉSTICOS?

Este quesito investiga se a pessoa normalmente ajuda nos afazeres domésticos.

Entende-se por afazeres domésticos qualquer tarefa necessária para a limpeza e manutenção do domicílio ou cuidado e bem-estar dos moradores.

Registrar, conforme o caso.

1 - SIM - para a pessoa que ajuda normalmente nos afazeres domésticos; ou

3 - NÃO - para a pessoa que normalmente não ajuda nos afazeres domésticos.

Incluir no item NÃO os empregados domésticos no domicílio e as pessoas que declararam "CUIDOU DOS AFAZERES DOMÉSTICOS" na parte 4 do PNAD 1.01.

QUESITO 9 - QUANTAS HORAS POR SEMANA AJUDA NORMALMENTE NOS AFAZERES DOMÉSTICOS?

Registrar, com dois algarismos, o número de horas por semana que a pessoa ajuda normalmente nos afazeres domésticos.

Lançar horas inteiras, considerando 30 minutos ou mais como uma hora e desprezando os períodos inferiores a 30 minutos.

Para a pessoa que ajuda normalmente nos afazeres domésticos menos de 30 minutos por semana, registrar 30.

PARTE 4

A parte 4 do questionário destina-se às pessoas que tenham até 6 anos de idade e investiga a frequência a estabelecimento pré-escolar.

PREENCHIMENTO DOS QUESITOS

ORDEM DE REGISTRO

As pessoas que tenham até 6 anos de idade serão registradas na mesma ordem que foram lançadas na parte 3.

Nº DE ORDEM NO PNAD 1.01

Registrar, com dois algarismos, o número de ordem que a pessoa recebeu na parte 3 do PNAD 1.01.

NOME

Registrar o nome da pessoa.

QUESITO 1 - FREQUENTA ESTABELECIMENTO PRÉ-ESCOLAR?

Este quesito investiga se a pessoa frequenta qualquer estabelecimento destinado a cuidar de pessoas em idade pré-escolar ou voltado para o início da formação educacional infantil como, por exemplo, creche, escola-maternal, jardim de infância, classe de alfabetização ou instituição congênere.

Registrar, conforme o caso:

1 - SIM - para a pessoa que frequenta estabelecimento pré-escolar, inclusive aquela que não esteja comparecendo por motivo de férias ou qualquer outro impedimento temporário; ou

3 - NÃO - para a pessoa que não frequenta estabelecimento pré-escolar.

QUESITO 2 - PAGA ESSE ESTABELECIMENTO QUE FREQUENTA?

Registrar, conforme o caso:

1 - SIM - para a pessoa que frequenta estabelecimento que é pago por morador; ou

3 - NÃO - para a pessoa que frequenta estabelecimento gratuito ou pago por não morador.

PARTE 5

A parte 5 do questionário destina-se às pessoas de 7 a 9 anos de idade que tinham atividade econômica na semana de referência.

PREENCHIMENTO DOS QUESITOS

ORDEM DE REGISTRO

As pessoas de 7 a 9 anos de idade serão registradas na mesma ordem em que foram lançadas na parte 3.

Nº DE ORDEM NO PNAD 1.01

Registrar, com dois algarismos, o número de ordem que a pessoa recebeu na parte 3 do PNAD 1.01.

NOME

Registrar o nome da pessoa.

QUESITO 1 - TINHA ALGUM TRABALHO NA SEMANA DE .../... A .../...?

Este quesito investiga se a pessoa tinha trabalho na semana de referência, conforme definido para a parte 4 do PNAD 1.01, a exceção do conceito de NÃO REMUNERADO, onde também será considerada aquela que trabalha menos de 15 horas por semana.

Registrar, conforme o caso:

- 1 - SIM - para a pessoa que na semana de referência trabalhou ou tinha trabalho, mas não trabalhou; ou
- 3 - NÃO - para a pessoa que na semana de referência não tinha qualquer trabalho.

QUESITO 2 - QUANTAS HORAS TRABALHA NORMALMENTE POR SEMANA?

Registrar, com dois algarismos, o número de horas que a pessoa trabalha normalmente por semana.

Lançar horas inteiras, considerando 30 minutos ou mais, como uma hora e desprezando períodos inferiores a 30 minutos.

PARTE 6

A parte 6 do questionário destina-se ao chefe da unidade domiciliar e seu cônjuge.

Os quesitos 1 e 2 investigam o maior nível de escolarização de seus pais, os quesitos de 3 a 6 investigam algumas características sobre o primeiro trabalho do entrevistado e o quesito 7, a ocupação de seu pai quando o entrevistado começou a trabalhar.

PREENCHIMENTO DOS QUESITOS

ORDEM DE REGISTRO

O primeiro bloco de perguntas é destinado ao chefe da unidade domiciliar e o segundo ao seu cônjuge, quando houver.

Nº DE ORDEM NO PNAD 1.01

O número de ordem do chefe da unidade domiciliar já está impresso no questionário.

Quando houver cônjuge do(a) chefe da unidade domiciliar, registrar o seu número de ordem no campo correspondente do segundo bloco.

NOME

Registrar o nome da pessoa.

QUESITO 1 - QUAL É O NÍVEL DE INSTRUÇÃO DO PAI DO(A)?

Registrar, para o pai do chefe ou do cônjuge, conforme o caso:

- 1 - NÃO ALFABETIZADO - para a pessoa que não sabe ler e escrever, ou para a pessoa que aprendeu mas esqueceu;
- 2 - ALFABETIZADO - para a pessoa que sabe ler e escrever, sem ter concluído a primeira série do elementar ou do 1º grau;
- 3 - ELEMENTAR INCOMPLETO OU DA 1ª À 3ª SÉRIE DO 1º GRAU - para a pessoa que terminou pelo menos a primeira série e não concluiu o elementar ou a quarta série do 1º grau;
- 4 - ELEMENTAR COMPLETO OU 4ª SÉRIE DO 1º GRAU - para a pessoa que concluiu o elementar ou a quarta série do 1º grau;

- 5 - MÉDIO 1º CICLO OU DA 5.ª À 8.ª SÉRIE DO 1º GRAU - para a pessoa que concluiu pelo menos a primeira série do médio 1º ciclo ou para a pessoa que concluiu pelo menos a quinta série do 1º grau;
- 6 - MÉDIO 2º CICLO OU 2º GRAU - para a pessoa que concluiu pelo menos a primeira série do médio 2º ciclo ou do 2º grau;
- 7 - SUPERIOR - para a pessoa que concluiu pelo menos a primeira série do superior; ou
- 8 - NÃO SABE - para a pessoa cujo o nível de instrução não foi possível obter.

Obs.: caso o pai do chefe ou do cônjuge já tenha falecido, proceder ao registro, reportando-se ao nível de instrução que tinha à época do falecimento.

QUESITO 2 - QUAL É O NÍVEL DE INSTRUÇÃO DA MÃE DO(A)?

Os critérios para o preenchimento deste quesito são os estabelecidos para o quesito anterior.

QUESITO 3 - COM QUE IDADE COMEÇOU A TRABALHAR?

Neste quesito utilizar o conceito de trabalho estabelecido para o quesito 1 da parte 4 do PNAD 1.01.

Registrar, com dois algarismos, a idade em anos completos, com que a pessoa começou a trabalhar.

Para a pessoa que não souber sequer presumir a idade com que começou a trabalhar, registrar 99.

QUESITO 4 - QUAL ERA A OCUPAÇÃO QUE TINHA NO PRIMEIRO TRABALHO?

Este quesito investiga a primeira ocupação que a pessoa teve.

Os critérios para o preenchimento deste quesito são os estabelecidos para o quesito 3 da parte 4 do PNAD 1.01.

QUESITO 5 - ONDE EXERCIA ESSE PRIMEIRO TRABALHO?

Este quesito visa a obter informação que permita identificar a classe de atividade do primeiro trabalho onde a pessoa exercia a ocupação declarada no quesito anterior.

Os critérios para o preenchimento deste quesito são os estabelecidos para o quesito 4 da parte 4 do PNAD 1.01.

QUESITO 6 - NESSE PRIMEIRO TRABALHO, ... ERA EMPREGADO, CONTA PRÓPRIA, EMPREGADOR OU NÃO REMUNERADO?

Este quesito investiga a relação de trabalho que existia entre a pessoa e o estabelecimento, negócio ou instituição onde prestava seus serviços quando começou a trabalhar.

Os critérios para o preenchimento deste quesito são os estabelecidos para os quesitos 5 e 22 da parte 4 do PNAD 1.01.

QUESITO 7 - QUAL ERA A OCUPAÇÃO DO PAI QUANDO ... COMEÇOU A TRABALHAR?

Os critérios para o preenchimento deste quesito são os estabelecidos para o quesito 3 da parte 4 do PNAD 1.01.

Quando o pai da pessoa não tinha ocupação à época em que a mesma começou a trabalhar, indicar a razão, como por exemplo: aposentado, detento, falecido, etc.

PARTE 7

A parte 7 do questionário destina-se à pessoa de 7 anos ou mais de idade.

Os quesitos 2 e 3 identificam a pessoa que frequenta curso regular e os quesitos 4 e 5, a pessoa que não frequenta curso regular mas concluiu pelo menos a primeira série do elementar ou do 1º grau e aquela que nunca frequentou curso regular.

Os quesitos 2, 3, 4 e 5 permitem determinar a parte a ser indagada em seguida.

Para a pessoa que frequenta curso regular de 1º, 2º ou 3º grau (códigos 1 a 8 no quesito 2 e códigos 1 a 3 no quesito 3 e código 0 nos quesitos 4 e 5) prosseguir na parte 8.

Para a pessoa que não frequenta curso regular mas concluiu pelos menos a primeira série do elementar ou do 1º grau (código 0 nos quesitos 2 e 3, códigos 1 a 8 no quesito 4 e códigos 1 a 6 no quesito 5) prosseguir na parte 9.

Para a pessoa que nunca frequentou curso regular ou que não concluiu pelo menos a primeira série do elementar ou do 1º grau (código 0 nos quesitos 2 a 5) prosseguir na parte 10.

Considera-se curso regular o ministrado em regime seriado ou de matrícula por disciplina ou crédito e que conduza à conclusão dos estudos correspondentes a um nível (elementar, médio 1º ciclo, médio 2º ciclo ou superior) ou grau (1º, 2º ou 3º) de ensino.

PREENCHIMENTO DOS QUESITOS

ORDEM DE REGISTRO

As pessoas de 7 anos ou mais de idade serão registradas na mesma ordem em que foram lançadas na parte 3.

NOME

Registrar o nome da pessoa.

QUESITO 1 - Nº DE ORDEM NO PNAD 1.01

Registrar, com dois algarismos, o número de ordem que a pessoa recebeu na parte 3 do PNAD 1.01.

FREQÜENTA CURSO REGULAR DE 1º, 2º OU 3º GRAU

Registrar 0 (zero) nos quesitos 2 e 3 para a pessoa que frequenta curso de alfabetização de adultos, supletivo, prē-vestibular, mestrado ou doutorado ou não frequenta escola, e, também, para a que concluiu um curso regular e esteja frequentando outro de mesmo grau ou de grau inferior.

QUESITO 2 - SÉRIE

Transcrever o registro do quesito 12 da parte 3 do PNAD 1.01.

QUESITO 3 - GRAU

Registrar, conforme o lançamento feito no quesito 13 da parte 3 do PNAD 1.01, o código:

- 1 - para a pessoa que frequenta o 1º grau;
- 2 - para a pessoa que frequenta o 2º grau; ou
- 3 - para a pessoa que frequenta o 3º grau ou superior.

NÃO FREQUENTA CURSO REGULAR DE 1º, 2º OU 3º GRAU

Para a pessoa que frequenta curso supletivo em fases, as informações dos quesitos 4, 5 e 6 devem referir-se a série anterior e grau correspondente, registrados nos quesitos 12 e 13 da parte 3 do PNAD 1.01.

Para a pessoa que está frequentando cursos preparatórios para o exame supletivo que não seja em fases, as informações dos quesitos 4, 5 e 6 devem referir-se a última série concluída do curso de grau mais elevado que atingiu.

Para a pessoa que frequenta curso prē-vestibular, as informações dos quesitos 4, 5 e 6 devem referir-se ao 2º grau.

Para a pessoa que frequenta ou frequentou curso de mestrado ou doutorado as informações dos quesitos 4, 5 e 6 devem referir-se ao curso superior que concluiu.

Para a pessoa que concluiu um curso regular e esteja frequentando outro de mesmo grau ou grau inferior, as informações dos quesitos 4, 5 e 6 devem referir-se ao grau mais elevado que atingiu.

Registrar 0 (zero) nos quesitos 4 e 5 para a pessoa que frequenta curso regular de 1º, 2º ou 3º grau ou nunca frequentou curso regular.

QUESITO 4 - ÚLTIMA SÉRIE CONCLUÍDA

Registrar, com um algarismo, a última série concluída.

QUESITO 5 - GRAU DA ÚLTIMA SÉRIE CONCLUÍDA

Registrar o código, com um algarismo, e o nome do grau correspondente à última série que a pessoa concluiu, de acordo com a denominação vigente na época que frequentou o curso.

Registrar, conforme o caso:

- 1 - para a pessoa que concluiu pelo menos a primeira série do 1º grau;
- 2 - para a pessoa que concluiu pelos menos a primeira série do 2º grau;
- 3 - para a pessoa que concluiu pelo menos a primeira série do 3º grau ou superior;
- 4 - para a pessoa que concluiu pelo menos a primeira série do elementar;
- 5 - para a pessoa que concluiu pelo menos a primeira série do médio 1º ciclo; ou
- 6 - para a pessoa que concluiu pelo menos a primeira série do médio 2º ciclo.

QUESITO 6 - CONCLUIU O CURSO

Assinalar, conforme o caso, a quadrícula:

- 1 - SIM - para a pessoa que tenha concluído o curso declarado nos quesitos 4 e 5; ou
- 3 - NÃO - para a pessoa que não tenha concluído o curso declarado nos quesitos 4 e 5 e para a pessoa que nunca frequentou escola ou frequentou mas não concluiu pelo menos a primeira série do elementar ou do 1º grau.

Incluir neste item a pessoa que frequenta curso regular.

QUESITO 7 - PARTES PREENCHIDAS

Estes campos serão preenchidos pelo Órgão Central.

PARTE 8

A parte 8 do questionário destina-se à pessoa que frequenta curso regular de 1º, 2º ou 3º grau.

PREENCHIMENTO DOS QUESITOS

QUESITO 1 - O CURSO REGULAR QUE FREQUENTA É EM ESCOLA PÚBLICA OU PARTICULAR?

Assinalar, conforme o caso, a quadrícula:

1 - PÚBLICA - para a pessoa que frequenta estabelecimento de ensino Federal, Estadual ou Municipal; ou

3 - PARTICULAR - para a pessoa que frequenta estabelecimento de ensino particular.

Obs.: para a pessoa que frequenta simultaneamente escola pública e particular considerar àquela em que frequenta a série e grau mais elevado e para a pessoa que frequenta a mesma série e grau em escola pública e particular, registrar pública.

QUESITO 2 - PAGA MENSALIDADE NESSA ESCOLA?

Assinalar, conforme o caso, a quadrícula:

2 - SIM - para a pessoa cuja mensalidade da escola que frequenta é paga, mesmo que parcialmente, por morador; ou

4 - NÃO - para a pessoa cuja mensalidade da escola que frequenta é paga por não morador ou recebe bolsa de estudo integral, pelo ensino que lhe é oferecido.

QUESITO 3 - QUANTO PAGA DE MENSALIDADE?

Registrar, em cruzeiros inteiros, o valor pago ou que deveria ter sido pago no mês anterior.

QUESITO 4 - PAGOU TAXA DE MATRÍCULA, OUTRAS TAXAS E/OU CONTRIBUI PARA A CAIXA ESCOLAR?

Assinalar, conforme o caso, a quadrícula:

1 - SIM - para a pessoa cuja taxa de matrícula e/ou outras taxas e/ou con

tribuição para a caixa escolar, foi paga por morador; ou

- 3 - NÃO - para a pessoa que não pagou quaisquer taxas e não contribuiu para a caixa escolar, ou teve essas despesas pagas por não morador.-

QUESITO 5 - QUANTO PAGOU?

Assinalar as quadrículas correspondentes aos pagamentos que a pessoa efetuou ou deveria efetuar, e registrar o valor em cruzeiros inteiros.

2 - TAXA DE MATRÍCULA - lançar o valor da taxa de matrícula do último período letivo; e

4 - OUTRAS TAXAS E/OU CAIXA ESCOLAR - lançar o valor referente às outras taxas no período letivo ou da contribuição para a caixa escolar no mês anterior.

Obs.: 1 - quando ocorrerem simultaneamente as duas despesas, registrar sua soma; e

2 - quando a contribuição a caixa escolar for feita em uma única parcela, registrar o valor médio mensal da contribuição.

QUESITO 6 - QUAL É O TURNO QUE FREQUENTA ?

Assinalar, conforme o caso, a quadrícula:

1 - MANHÃ E/OU TARDE - para a pessoa que frequenta escola na parte da manhã ou da tarde ou que estuda em regime de semi-internato.

Inclui-se neste item a pessoa que frequenta o turno que tiver início à tarde e for encerrado à noite; ou

3 - NOITE - para a pessoa que frequenta escola em horário noturno.

QUESITO 7 - FREQUENTA AULA DE EDUCAÇÃO FÍSICA NA ESCOLA ?

Assinalar, conforme o caso, a quadrícula:

2 - SIM - para a pessoa que frequenta as aulas obrigatórias de educação física na escola; ou

4 - NÃO - para a pessoa que não frequenta as aulas obrigatórias de educação física na escola por qualquer motivo.

QUESITO 8 - QUANTAS VEZES, POR SEMANA, A ESCOLA OFERECE A AULA DE EDUCAÇÃO FÍSICA?

Registrar, com um algarismo, o número de aulas de educação física que a escola oferece semanalmente à pessoa.

QUESITO 9 - POR QUE NÃO FREQUENTA AULA DE EDUCAÇÃO FÍSICA NA ESCOLA?

Para a pessoa que se enquadrar em mais de uma situação considerar a que se ajustar primeiro, na ordem em que estão relacionadas.

Assinalar, conforme o caso, a quadrícula:

- 1 - A ESCOLA NÃO OFERECE - para a pessoa que não frequenta aula de educação física porque a escola não oferece;
- 2 - DISPENSADO POR MOTIVO DE TRABALHO - para a pessoa que foi dispensada da aula de educação física por motivo de trabalho;
- 3 - DISPENSADO POR MOTIVO DE SAÚDE - para a pessoa que foi dispensada da aula de educação física por motivo de saúde;
- 4 - OS PAIS NÃO PERMITEM - para a pessoa que não frequenta aula de educação física em virtude de os pais não permitirem; ou
- 5 - OUTRO - para a pessoa que não se enquadrar em qualquer uma das alternativas anteriores.

QUESITO 10 - QUAL O HORÁRIO DE INÍCIO E TÉRMINO DAS AULAS?

Registrar, em horas e minutos, com dois algarismos, o horário de início e término das aulas.

QUESITO 11 - QUANTO TEMPO GASTA NORMALMENTE NO PERCURSO CASA/ESCOLA OU ESCOLA/CASA?

Registrar, com dois algarismos, o número de horas e minutos gastos, normalmente, no deslocamento feito diretamente de casa para a escola.

Para a pessoa que não vai diretamente de casa para a escola, registrar o tempo que gasta no deslocamento da escola para a casa.

QUESITO 12 - QUAL É O PRINCIPAL MEIO DE LOCOMOÇÃO QUE UTILIZA NESSE PERCURSO?

Neste quesito será considerado como principal meio de locomoção, aquele que utiliza na maior parte do percurso.

Assinalar, conforme o caso, a quadrícula:

- 1 - VEÍCULO AUTOMOTOR - para a pessoa que se utiliza de automóvel, ônibus, metrô, trem, motocicleta, etc.;
- 3 - A PÉ - para a pessoa que faz o percurso a pé; ou
- 5 - OUTRO - para a pessoa que utiliza outros meios de locomoção.

QUESITO 13 - COMPROU A CARTILHA OU TODOS OS LIVROS PEDIDOS PELA ESCOLA?

Assinalar, conforme o caso, a quadrícula:

2 - SIM - para a pessoa que a cartilha ou todos os livros foram comprados por morador; ou

4 - NÃO - para a pessoa que nem a cartilha nem todos os livros foram comprados por morador.

QUESITO 14 - COMPROU PELO MENOS UM DOS LIVROS PEDIDOS PELA ESCOLA?

Assinalar, conforme o caso, a quadrícula:

1 - SIM - para a pessoa que teve pelo menos um dos livros pedidos pela escola, comprado por morador; ou

3 - NÃO - para a pessoa que não teve qualquer um dos livros pedidos pela escola, comprado por morador.

QUESITO 15 - DISPÕE DA CARTILHA OU DE TODOS OS LIVROS PEDIDOS PELA ESCOLA?

Assinalar, conforme o caso, a quadrícula:

2 - SIM - para a pessoa que dispõe da cartilha ou de todos os livros pedidos pela escola; ou

4 - NÃO - para a pessoa que não dispõe da cartilha e nem de todos os livros pedidos pela escola.

QUESITO 16 - DISPÕE PELO MENOS DE UM DOS LIVROS PEDIDOS PELA ESCOLA?

Assinalar, conforme o caso, a quadrícula:

1 - SIM - para a pessoa que dispõe pelo menos de um dos livros pedidos pela escola; ou

3 - NÃO - para a pessoa que não dispõe pelo menos de um dos livros pedidos pela escola.

QUESITO 17 - TRAZ TRABALHOS ESCOLARES PARA FAZER EM CASA?

Assinalar, conforme o caso, a quadrícula:

2 - SIM - para a pessoa que traz trabalhos escolares para fazer em casa; ou

4 - NÃO - para a pessoa que não traz trabalhos escolares para fazer em casa.

QUESITO 18 - COM QUE FREQUÊNCIA FAZ OS TRABALHOS ESCOLARES ?

Assinalar, conforme o caso, a quadrícula:

- 1 - DIARIAMENTE - para a pessoa que faz os trabalhos escolares pelo menos 4 vezes por semana;
- 3 - 2 A 3 VEZES POR SEMANA - para a pessoa que faz os trabalhos escolares de 2 a 3 vezes por semana; ou
- 5 - DE VEZ EM QUANDO - para a pessoa que faz os trabalhos escolares esporadicamente ou 1 vez por semana.

QUESITO 19 - A ESCOLA QUE FREQUENTA OFERECE MERENDA GRATUITAMENTE ?

Assinalar, conforme o caso, a quadrícula:

- 2 - SIM - quando a escola que a pessoa frequenta oferece merenda gratuitamente; ou
- 4 - NÃO - quando a escola que a pessoa frequenta não oferece merenda gratuitamente.

QUESITO 20 - COME A MERENDA OFERECIDA PELA ESCOLA ?

Assinalar, conforme o caso, a quadrícula:

- 1 - SIM - para a pessoa que come a merenda oferecida gratuitamente pela escola; ou
- 3 - NÃO - para a pessoa que não come a merenda oferecida gratuitamente pela escola.

PARTE 9

Esta parte do questionário destina-se à pessoa que não está frequentando curso regular, mas concluiu pelo menos a primeira série do elementar ou do 1º grau.

PREENCHIMENTO DOS QUESITOS

QUESITO 1 - FREQUENTOU ESCOLA PÚBLICA, PARTICULAR OU PÚBLICA E PARTICULAR ?

Assinalar, conforme o caso, a quadrícula:

- 1 - PÚBLICA - para a pessoa que frequentou somente escola pública;
- 3 - PARTICULAR - para a pessoa que frequentou somente escola particular; ou
- 5 - PÚBLICA E PARTICULAR - para a pessoa que frequentou tanto escola pública quanto particular.

QUESITO 2 - POR QUE MOTIVO DEIXOU DE FREQUENTAR ESCOLA ?

Para a pessoa que se enquadre em mais de uma situação, considerar a que a pessoa julgar mais importante.

Assinalar, conforme o caso, a quadrícula:

- 1 - A ESCOLA NÃO OFERECIA AS SÉRIES SEGUINTEs - para a pessoa que deixou de frequentar escola porque esta não oferecia as séries seguintes à última concluída;
- 2 - FALTA DE VAGA - para a pessoa que deixou de frequentar escola porque esta não dispunha de vaga na série desejada;
- 3 - NECESSIDADE DE TRABALHAR - para a pessoa que deixou de frequentar escola porque tinha necessidade de trabalhar;
- 4 - CONCLUIU A SÉRIE DESEJADA - para a pessoa que deixou de frequentar escola por ter concluído a série desejada;
- 5 - NÃO ERA IMPORTANTE ESTUDAR - para a pessoa que deixou de frequentar escola porque não era importante estudar; ou
- 6 - OUTRO - para a pessoa que deixou de frequentar escola, por motivo que não se enquadre em qualquer uma das situações anteriores.

Incluir neste item a pessoa que deixou de frequentar escola por não existir estabelecimento de ensino no local e esclarecer este fato em observações.

QUESITO 3 - PRETENDE VOLTAR A ESTUDAR NO PRÓXIMO ANO ?

Assinalar, conforme o caso, a quadrícula:

- 1 - SIM - para a pessoa que pretende voltar a estudar no próximo ano; ou
- 3 - NÃO - para a pessoa que não pretende voltar a estudar no próximo ano.

QUESITO 4 - PRETENDE FREQUENTAR CURSO REGULAR, SUPLETIVO OU DE OUTRO TIPO ?

Assinalar, conforme o caso, a quadrícula:

- 2 - REGULAR - para a pessoa que pretende frequentar curso regular de 1º, 2º ou 3º grau;
- 4 - SUPLETIVO - para a pessoa que pretende frequentar curso supletivo de 1º ou 2º grau; ou
- 6 - OUTRO - para a pessoa que pretende frequentar algum curso que não se enquadre em qualquer uma das situações anteriores.

QUESITO 5 - COM QUE IDADE CONCLUIU A ÚLTIMA SÉRIE OU O CURSO QUE FREQUENTOU ?

Registrar, com dois algarismos, em anos completos, com que idade a pessoa concluiu a última série ou o curso de mais alto grau que atingiu.

Para a pessoa que não souber sequer presumir a idade, registrar 99.

PARTE 10

Esta parte do questionário, destina-se à pessoa que:

- a) frequenta a 1.^a, 2.^a, 3.^a ou 4.^a série do 1º grau;
- b) não frequenta curso regular mas concluiu a 1.^a, 2.^a ou 3.^a série do elementar ou do 1º grau; ou
- c) nunca frequentou curso regular ou não concluiu pelo menos a primeira série do elementar ou do 1º grau.

PREENCHIMENTO DOS QUESITOS

QUESITO 1 - SABE ESCREVER O NOME COMPLETO?

Assinalar, conforme o caso, a quadrícula:

- 1 - SIM - para a pessoa que sabe escrever seu nome completo; ou
- 3 - NÃO - para a pessoa que não sabe escrever seu nome completo.

QUESITO 2 - SABE ESCREVER UM RECADO?

Assinalar, conforme o caso, a quadrícula:

- 2 - SIM - para a pessoa que sabe escrever um recado no idioma que conhece; ou
- 4 - NÃO - para a pessoa que não sabe escrever um recado.

QUESITO 3 - JÁ SOUBE ESCREVER?

Assinalar, conforme o caso, a quadrícula:

- 1 - SIM - para a pessoa que já soube escrever mas, por qualquer motivo, esqueceu; ou
- 3 - NÃO - para a pessoa que nunca soube escrever.

QUESITO 4 - POR QUE MOTIVO NUNCA FREQUENTOU CURSO REGULAR?

Para a pessoa que se enquadre em mais de uma situação, considerar a que a pessoa julgar mais importante.

Assinalar, conforme o caso, a quadrícula:

- 2 - NECESSIDADE DE TRABALHAR - para a pessoa que nunca frequentou curso regular porque tinha necessidade de trabalhar;
- 4 - FALTA DE ESCOLA - para a pessoa que nunca frequentou curso regular por que não existia escola no local;

- 6 - FALTA DE VAGA - para a pessoa que nunca frequentou curso regular por que não havia vaga na escola; ou
- 8 - OUTRO - para a pessoa que nunca frequentou curso regular por motivo que não se enquadre em qualquer uma das situações anteriores.

PARTE 11

A parte 11 do questionário destina-se à pessoa que frequenta ou já frequentou curso regular.

PREENCHIMENTO DOS QUESITOS

QUESITO 1 - NO FINAL DO ANO ESCOLAR DE 1981, FREQUENTAVA CURSO REGULAR?

Assinalar, conforme o caso, a quadrícula:

1 - SIM - para a pessoa que no final do ano escolar de 1981 frequentava curso regular; ou

3 - NÃO - para a pessoa que no final do ano escolar de 1981 não frequentava curso regular.

QUESITO 2 - NO FINAL DO ANO ESCOLAR DE 1981, FREQUENTAVA ESCOLA PÚBLICA OU PARTICULAR ?

Assinalar, conforme o caso, a quadrícula:

2 - PÚBLICA - para a pessoa que no final do ano escolar de 1981 frequentava escola pública; ou

4 - PARTICULAR - para a pessoa que no final do ano escolar de 1981 frequentava escola particular.

Obs.: Para a pessoa que no final do ano escolar de 1981 frequentava escola pública e particular considerar aquela em que frequentava a série e grau mais elevado e para a pessoa que frequentava a mesma série e grau em escola pública e particular, assinalar pública.

QUESITO 3 - QUAL A SÉRIE E O GRAU QUE FREQUENTAVA NO FINAL DO ANO ESCOLAR DE 1981 ?

Registrar, com um algarismo, a série e o grau que a pessoa frequentava no final do ano escolar de 1981.

Para o preenchimento deste quesito, adotar os critérios utilizados na parte 7.

QUESITO 4 - CONCLUIU O 1º GRAU ATRAVÉS DO SUPLETIVO ?

Assinalar, conforme o caso, a quadrícula:

1 - SIM - para a pessoa que concluiu o 1º grau através do supletivo; ou

3 - NÃO - para a pessoa que concluiu o médio 1º ciclo ou o 1º grau através de curso regular.

QUESITO 5 - COM QUE IDADE CONCLUIU O 1º GRAU OU O EQUIVALENTE ?

Registrar, com dois algarismos, em anos completos, com que idade a pessoa concluiu o médio 1º ciclo ou o 1º grau.

QUESITO 6 -CONCLUIU O 2º GRAU ATRAVÉS DO SUPLETIVO ?

Assinalar, conforme o caso, a quadrícula:

2 - SIM - para a pessoa que concluiu o 2º grau através do supletivo; ou

4 - NÃO - para a pessoa que concluiu o médio 2º ciclo ou o 2º grau através de curso regular.

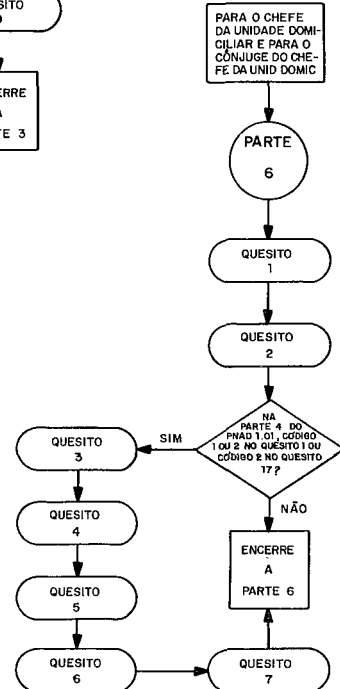
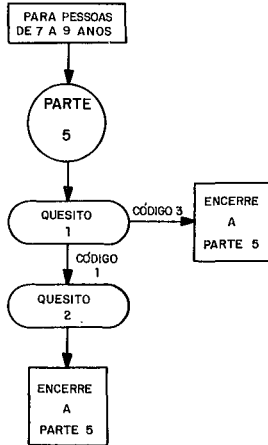
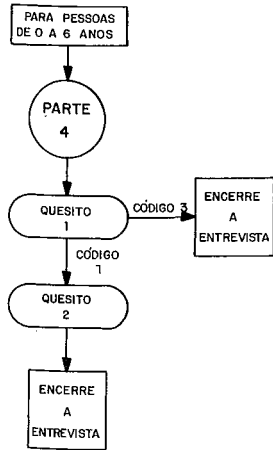
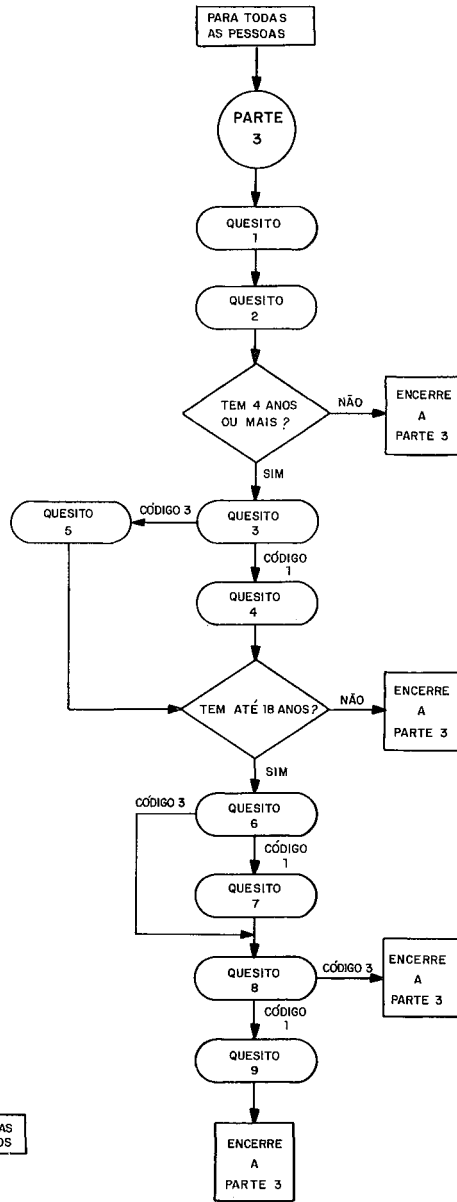
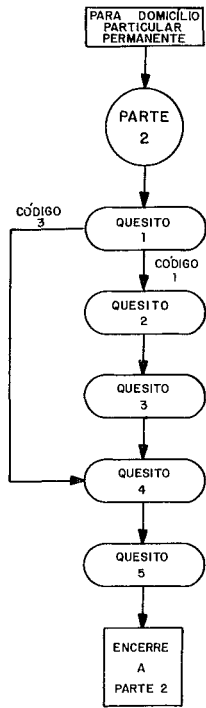

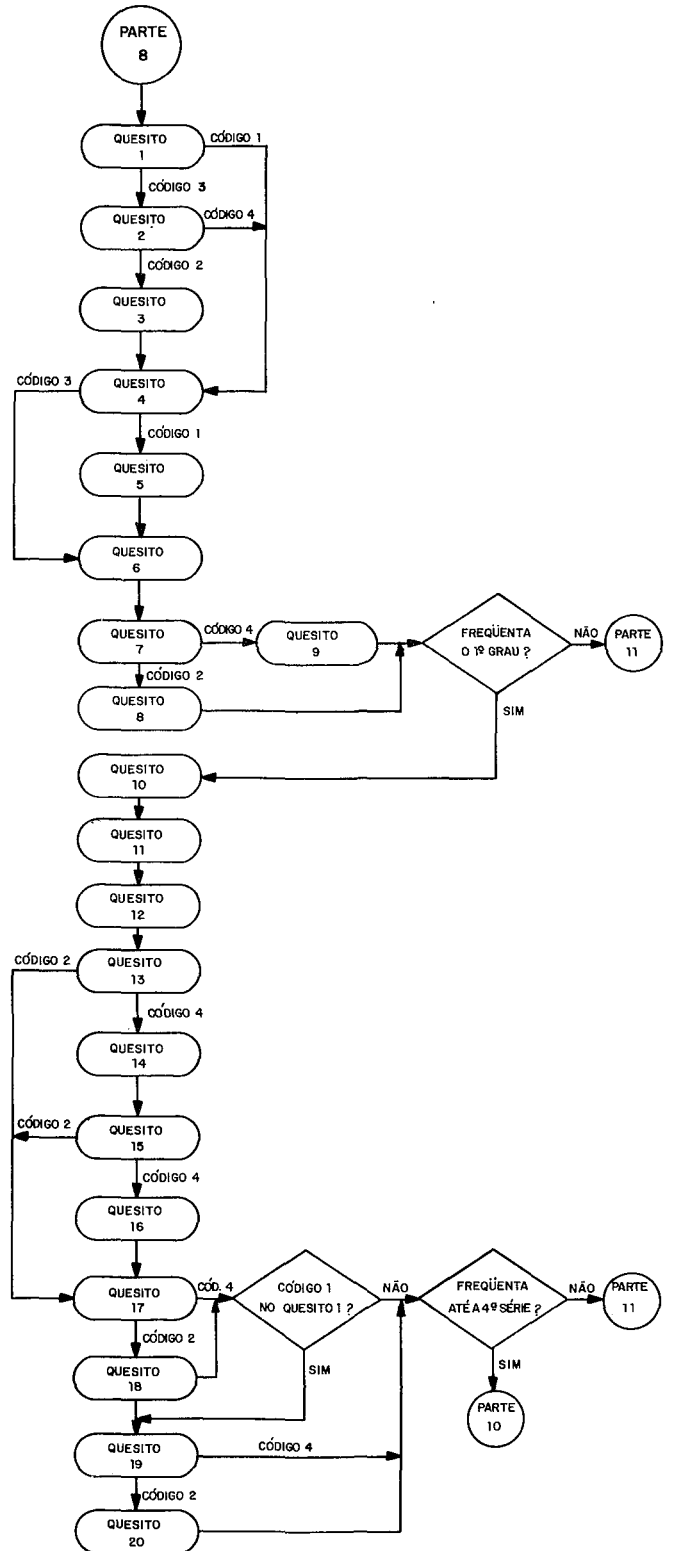
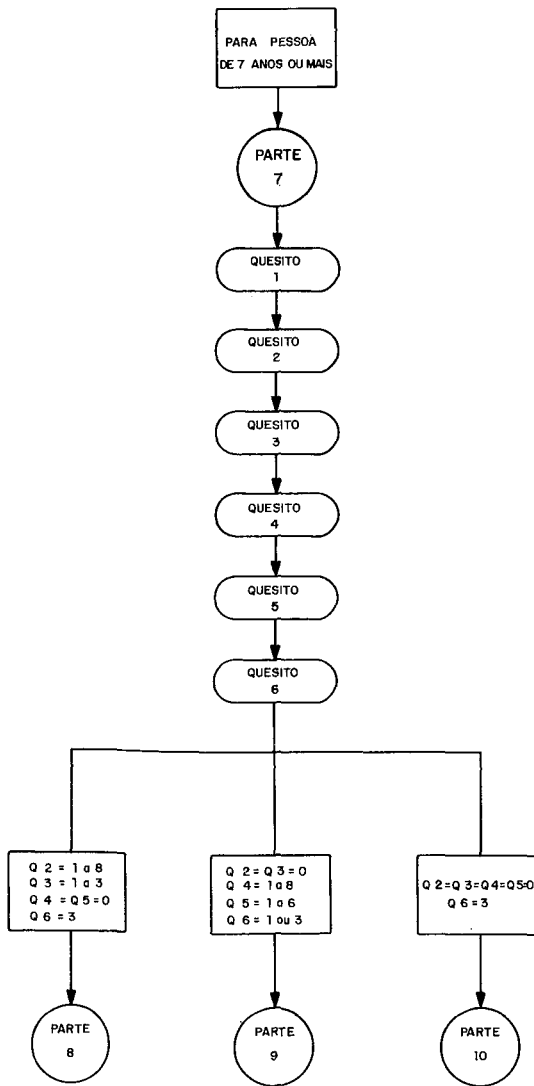

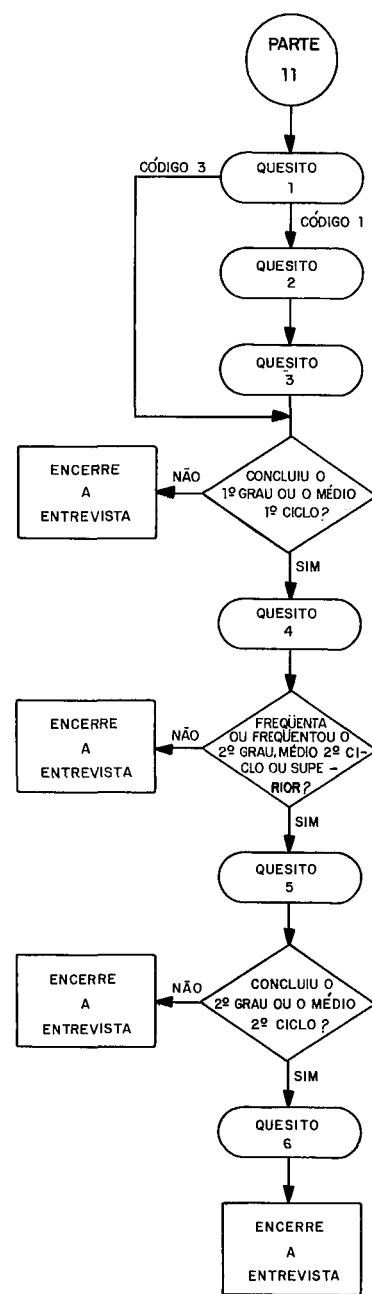
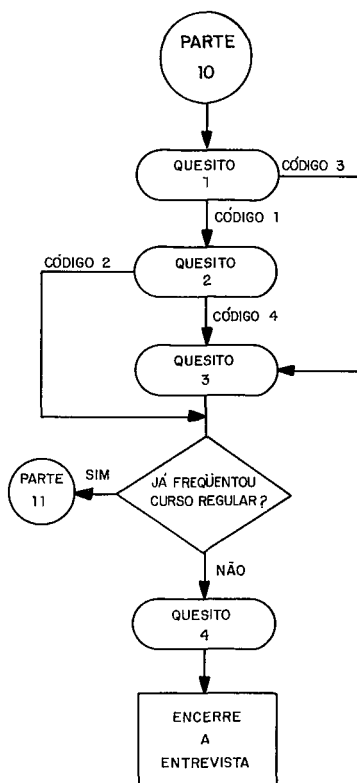
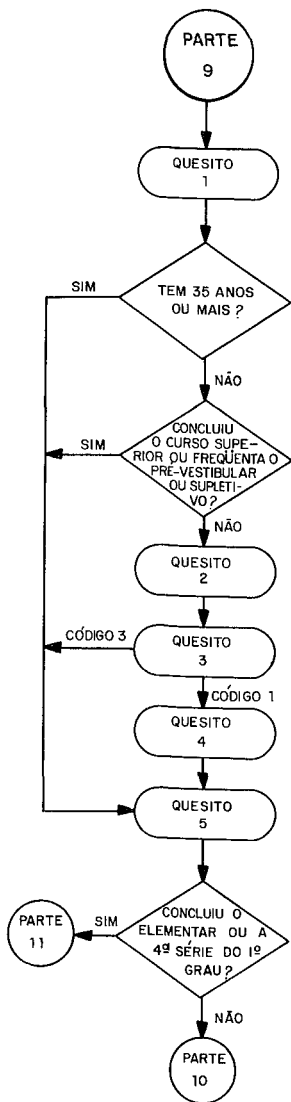

Impresso no Centro de
Serviços Gráficos do IBGE,
Rio de Janeiro — RJ.