

**Agenda 21**  
EM BUSCA DO DESENVOLVIMENTO SUSTENTÁVEL

# SEMANA NACIONAL DO MEIO AMBIENTE

## IX SIMPÓSIO SOBRE RECURSOS NATURAIS E MEIO AMBIENTE

De 2 a 5 de Junho de 1997 - Auditório da Petrobras - Av. República do Chile, 65 - Centro - Rio de Janeiro

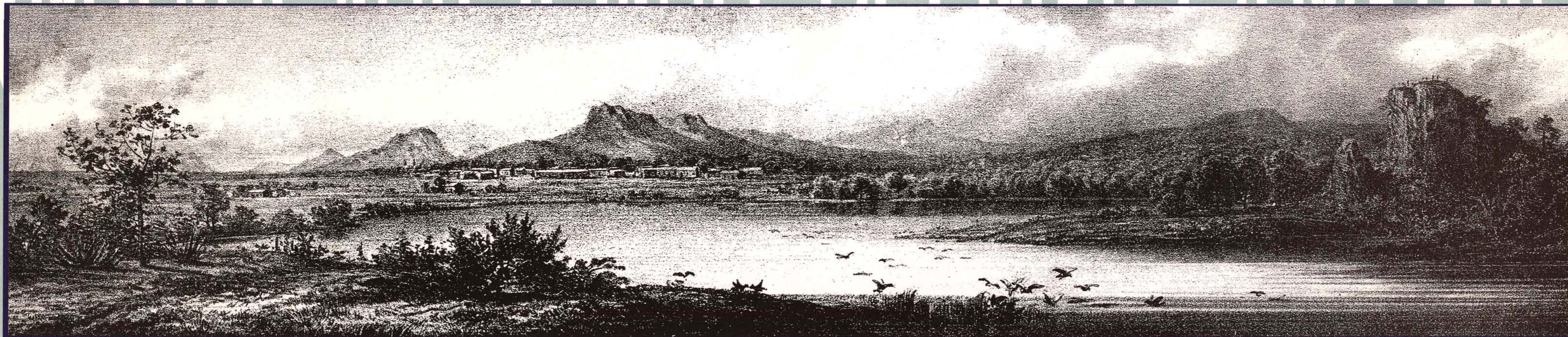

Joazeiro am Rio de S. Francisco - Atlas zur Reise in Brasilien von Dr. v. Spix und Dr. v. Martius - 1825 - Acervo Obras Raras/IBGE

**IBGE**  
Instituto Brasileiro de Geografia e Estatística  
Tel/Fax: (021) 481-1602

**BR PETROBRAS**  
Tel.: (021) 534-1830

**CPRM**  
Serviço Geológico do Brasil  
Tel.: (021) 295-0032 R.419/214

**JARDIM BOTÂNICO DO RIO DE JANEIRO**  
Tel.: (021) 294-6947

**Brasil EM AÇÃO**

INSCRIÇÕES GRÁTIS  
NO LOCAL  
DURANTE O EVENTO