

ÍNDICE DE NOMES GEOGRÁFICOS

VOLUME 1

ESCALA 1:1 000 000
BASE CARTOGRÁFICA
CONTÍNUA DO
BRASIL AO
MILIONÉSIMO - BCIM

Presidenta da República
Dilma Rousseff

Ministra do Planejamento, Orçamento e Gestão
Miriam Belchior

INSTITUTO BRASILEIRO DE GEOGRAFIA E ESTATÍSTICA - IBGE

Presidenta
Wasmália Bivar

Diretor-Executivo
Nuno Duarte da Costa Bittencourt

ÓRGÃOS ESPECÍFICOS SINGULARES

Diretoria de Pesquisas
Marcia Maria Melo Quintslr

Diretoria de Geociências
Wadih João Scandar Neto

Diretoria de Informática
Paulo César Moraes Simões

Centro de Documentação e Disseminação de Informações
David Wu Tai

Escola Nacional de Ciências Estatísticas
Denise Britz do Nascimento Silva

UNIDADE RESPONSÁVEL

Diretoria de Geociências
Coordenação de Cartografia
João Bosco de Azevedo

Ministério do Planejamento, Orçamento e Gestão
Instituto Brasileiro de Geografia e Estatística – IBGE
Diretoria de Geociências
Coordenação de Cartografia

Índice de Nomes Geográficos

volume 1

Escala 1:1 000 000

Base Cartográfica Contínua do Brasil
ao Milionésimo - BCIM

Instituto Brasileiro de Geografia e Estatística - IBGE

Av. Franklin Roosevelt, 166 - Centro - 20021-120 - Rio de Janeiro, RJ - Brasil

978-85-240-4222-5 (CD-ROM - obra completa)

978-85-240-4223-2 (CD-ROM - v.1)

978-85-240-4220-1 (obra completa)

978-85-240-4221-8 v.1

© IBGE. 2011

Elaboração do arquivo PDF

Roberto Cavararo

Produção de multimídia

LGonzaga

Márcia do Rosário Brauns

Marisa Sigolo

Mônica Pimentel Cinelli Ribeiro

Roberto Cavararo

Capa

Ubiratã O. dos Santos/Eduardo Sidney - Coordenação de *Marketing*/Centro de Documentação e Disseminação de Informações - CDDI

Sumário

[Apresentação](#)

[Introdução](#)

[Guia de leitura](#)

[Índice](#)

[Referências](#)

[Glossário](#)

Lista de abreviaturas

AC – Acre

AE – Atividades Econômicas Gerais

AL – Alagoas

AM – Amazonas

AP – Amapá

BA – Bahia

BCIM – Base Cartográfica Contínua do Brasil ao Milionésimo

BNGB – Banco de Nomes Geográficos do Brasil

BR – Brasil

CAT – Categoria

CE – Ceará

DF – Distrito Federal

EDGV – Estrutura de Dados Geoespaciais Vetoriais

ES – Espírito Santo

GO – Goiás

HD – Hidrografia

HP – Hipsografia

LC – Localidade

LAT – Latitude

LONG – Longitude

LT – Limite
MA – Maranhão
MG – Minas Gerais
MS – Mato Grosso do Sul
MT – Mato Grosso
MTD – Mapoteca Topográfica Digital
ONU – Organização das Nações Unidas
PA – Pará
PB – Paraíba
PE – Pernambuco
PI – Piauí
PR – Paraná
RJ – Rio de Janeiro
RN – Rio Grande do Norte
RO – Rondônia
RR – Roraima
RS – Rio Grande do Sul
SC – Santa Catarina
SE – Sergipe
SP – São Paulo
ST – Sistema de Transporte
TO – Tocantins
UF – Unidade da Federação

Apresentação

O Instituto Brasileiro de Geografia e Estatística - IBGE, através da Diretoria de Geociências, tem a satisfação de apresentar à sociedade brasileira o primeiro volume do *Índice de nomes geográficos*, referente à Base Cartográfica Contínua do Brasil ao Milionésimo - BCIM, publicação fruto do Projeto Nomes Geográficos do Brasil.

A primeira publicação sobre o assunto foi divulgada em 1971, intitulada *Índice dos topônimos da carta do Brasil ao milionésimo*. No decorrer das décadas de 1980 e 1990, o IBGE editou em formato eletrônico, apenas para atender aos usuários internos, dois outros produtos equivalentes: *Cadastro de nomes geográficos relativos às escalas 1:1 000 000 e 1: 250 000*.

O Índice dos Topônimos foi bastante utilizado, não só por produtores de documentos cartográficos, como também por pesquisadores de diversas áreas de estudo.

Este novo Índice de Nomes Geográficos, que contempla as diversas camadas de informações – hidrografia, hipsografia, localidades, entre outras – do mapeamento sistemático do Brasil, é um produto do Banco de Nomes Geográficos do Brasil - BNGB, elaborado pelo IBGE. Esperamos que o mesmo sirva de referência geocartográfica, tanto na elaboração de produtos cartográficos quanto na identificação geográfica para fins de navegação no território.

A Diretoria de Geociências espera, assim, contribuir com as instituições públicas e privadas e com os cidadãos que façam uso dos nomes geográficos contidos no mapeamento sistemático do Brasil.

Wadih João Scandar Neto
Diretor de Geociências

Introdução

A presente publicação constitui-se numa leitura geral dos nomes geográficos da Base Cartográfica Contínua do Brasil ao Milionésimo - BCIM contida no Banco de Nomes Geográficos do Brasil - BNGB, deste extraída, contemplando as seguintes características: categoria de informação, Unidade da Federação onde o nome geográfico está localizado, e coordenadas geográficas. Os nomes dos municípios têm como fonte a Malha Municipal 2005. As categorias de informação, em conformidade com a Mapoteca Topográfica Digital - MTD, e as coordenadas geográficas foram extraídos da versão 2.1 da Base Cartográfica Contínua do Brasil ao Milionésimo - BCIM. O conjunto dessas informações fornece uma referência otimizada dos nomes de localidades, feições fisiográficas, obras e edificações, bem como dos demais aspectos geográficos presentes no mapeamento na escala 1:1 000 000.

Cabe ressaltar que o próximo índice da BCIM em versão atualizada no BNGB apresentará a estrutura de categorias de informações referendadas na Estrutura de Dados Geocartográficos Vetoriais - EDGV.

Além das informações geocartográficas, no futuro poderão ser extraídas, também, através do BNGB, informações históricas e linguísticas dos nomes geográficos presentes nesta publicação.

Este volume, que consiste num dos passos rumo à padronização dos nomes geográficos brasileiros, aborda apenas os nomes geográficos contidos na escala 1:1 000 000, e é composto pelos nomes geográficos do Brasil e de parte dos conjuntos dos nomes dos países fronteiriços abrangidos pela BCIM.

Futuramente, serão produzidos outros índices relativos aos demais projetos de mapeamento em outras escalas.

Base Cartográfica Contínua do Brasil ao Milionésimo – BCIM

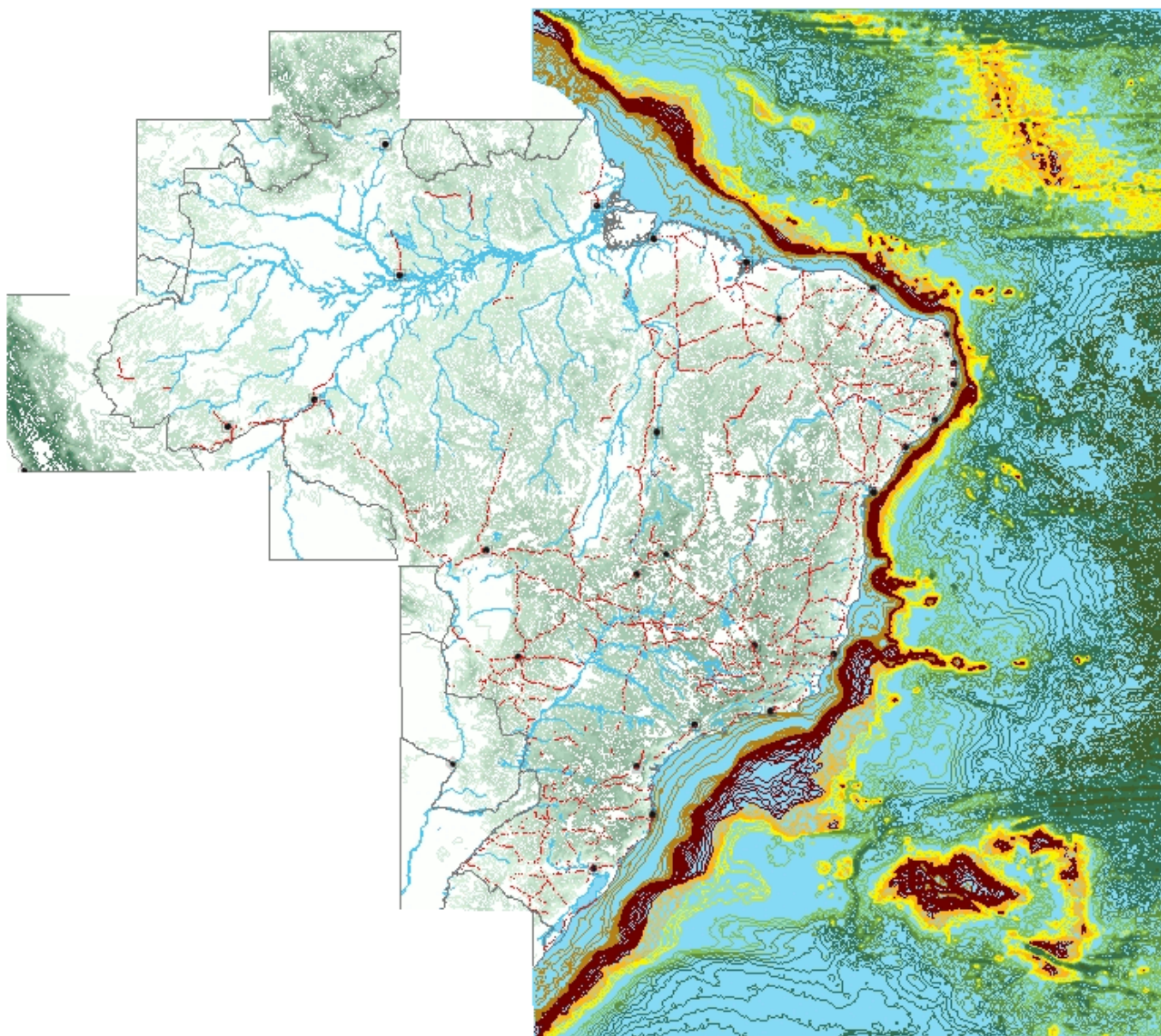

Guia de leitura

Antes de discorrer sobre a forma como esta publicação foi estruturada, cabe destacar alguns conceitos julgados necessários para melhor compreensão e exploração/utilização da mesma.

Nome geográfico

Segundo o Grupo de Peritos das Nações Unidas em Nomes Geográficos (United Nations Group of Experts on Geographical Names), um nome geográfico é definido como um nome aplicado a uma feição na Terra. Em geral, um nome geográfico é o nome próprio (uma palavra específica, combinação de palavras ou expressões) usado consistentemente na língua para se referir a um lugar, feição ou áreas específicas, tendo uma identidade reconhecível na superfície da Terra. As principais feições incluem:

- (1) Lugares povoados (por exemplo, cidades e vilas);
- (2) Divisões administrativas (por exemplo, estados, municípios, distritos e bairros);
- (3) Feições naturais (por exemplo, cursos de água, montanhas, cabos, lagos e mares);
- (4) Feições construídas (por exemplo, barragens, aeroportos e autoestradas); e
- (5) Lugares sem limites precisos ou áreas com significado local específico (quase sempre religioso), como, por exemplo, pastagens, áreas de pesca e lugares sagrados.

Também é usado para referir-se aos nomes geográficos o termo “topônimo”, que num contexto mais amplo pode também incluir nomes extraterrestres, como nomes aplicados a feições da Lua ou de outros planetas.

Os nomes geográficos têm grande importância para várias áreas de conhecimento, como a Geografia, a História e a Linguística, e são o ponto de partida para muitas investigações nestas áreas de conhecimento, uma vez que relacionam o homem ao seu ambiente. Desta forma, ao analisá-los, torna-se possível recuperar características sócio-histórico-culturais e físico-geográficas dos lugares que nomeiam e das populações a eles relacionadas. Por tudo isto, o nome geográfico caracteriza-se como um conjunto étnico, etimológico, histórico, referenciado geograficamente e inserido num contexto temporal.

Termos genérico e específico

Segundo Dick (1990), geralmente os nomes geográficos são formados por um termo genérico e um termo específico, constituindo-se em um “sintagma toponímico”, já que há uma relação de subordinação entre dois elementos, ficando o termo genérico (determinado) subordinado a um termo específico (determinante).

O termo genérico consiste na denominação genérica do elemento geográfico, físico ou antrópico que ocorre no contexto de um território, passível de ser referenciado geograficamente, enquanto o termo específico é a denominação específica que singulariza a identidade do elemento geográfico.

Ex.: Rio Paraíba do Sul

Termo genérico: Rio

Termo específico: Paraíba do Sul

Estrutura do índice

Este Índice de Nomes Geográficos apresenta a seguinte formatação:

- a) a primeira coluna representa a entrada dos nomes, em ordem alfabética, a partir do termo específico, seguido do termo genérico após a vírgula;
- b) quando o nome se referir a uma localidade, sua respectiva classificação será especificada entre parênteses; e
- c) a segunda coluna apresenta as categorias de informações consideradas na BCIM, tais como:
 - Atividades Econômicas Gerais (AE): nomes geográficos de atividades econômicas, habitacionais e culturais, de serviço e comércio, e de serviços públicos e concessões. Tem-se como exemplos: barragem, colônia agrícola, fazenda, posto indígena, usina, dentre outros.
 - Hidrografia (HD): nomes geográficos das águas correntes ou estáveis da Terra, bem como elementos naturais ou artificiais, expostos ou submersos, contidos neste ambiente. Tem-se como exemplos: arquipélago, arroio, atol, açude, baixão, cachoeira, córrego, igarapé, ilha, rio, dentre outros.
 - Hipsografia (HP): nomes geográficos das formas da superfície da Terra e do fundo das águas, incluindo, também, os materiais expostos, com exceção da

cobertura vegetal. Tem-se como exemplos: monte, morraria, morro, pedra, pico, praia, dentre outros.

- Limite (LT): nomes geográficos das linhas artificiais, definidas por atos legais, delimitando fronteira político-administrativa e áreas de planejamento operacional, bem como os marcos que materializam estas linhas no terreno. Porém, no BNGB – do qual foi extraído este Índice – estão armazenados apenas os nomes geográficos das áreas especiais, tais como: estação ecológica, floresta, parque, área de proteção, reservas, dentre outros.
 - Localidade (LC): nomes geográficos dos espaços geográficos com alguma concentração de ocupação humana, conforme a classificação do IBGE, tais como: cidades, vilas, aldeia indígena, dentre outros. Na maioria dos elementos desta categoria de informação, o termo genérico dos nomes geográficos estão ocultos. Exemplo: Cidade de São Paulo -> São Paulo.
 - Sistema de Transporte (ST): nomes geográficos das vias destinadas ao transporte e deslocamento de carga e passageiros. Tem-se como exemplos: aeroporto, estação ferroviária, estrada, ferrovia, porto, ponte, rodovia, dentre outros.
- d) a terceira coluna refere-se à Unidade da Federação em que o nome geográfico está localizado; e
- e) as quarta e quinta colunas informam as coordenadas geográficas (latitude e longitude).

Os nomes geográficos listados neste Índice foram revisados de acordo com as normas ortográficas da língua portuguesa e a tradição do uso coletivo, que são os princípios básicos para a padronização de nomes geográficos, conforme orienta a Organização das Nações Unidas - ONU. Para os nomes de cidades, vilas, áreas especiais, terras indígenas e outros que possuem lei de criação, respeitou-se a grafia constante nas respectivas legislações.

Assim como nos documentos cartográficos, aqui o termo genérico foi grafado com letra inicial maiúscula por ser o sintagma toponímico considerado um nome próprio.

As reduções utilizadas encontram-se na **Lista de abreviaturas**, no início da publicação.

Índice

**Nomes Geográficos da Base Cartográfica Contínua do Brasil ao Milionésimo - BCIM,
por categoria de informação, Unidade da Federação e coordenadas geográficas**

(continua)

| Nomes geográficos | Categoria de informação | Unidade da Federação | Coordenadas geográficas | | Nomes geográficos | Categoria de informação | Unidade da Federação | Coordenadas geográficas | |
|--|-------------------------|----------------------|-------------------------|-----------|----------------------------------|-------------------------|----------------------|-------------------------|-----------|
| | | | Latitude | Longitude | | | | Latitude | Longitude |
| 14 Bis, Aeródromo | ST | PR | -23:12:49 | -51:11:07 | Aboboreira, Córrego | HD | MT | -10:25:36 | -51:01:09 |
| 2 M (outras localidades) | LC | GO | -14:46:12 | -46:51:42 | Abraão (vila) | LC | RJ | -23:08:39 | -44:10:30 |
| 25 de Abril (outras localidades) | LC | RO | -9:01:26 | -64:00:14 | Abraujo, Arroio | HD | RS | -30:48:20 | -52:36:20 |
| 31 de Março, Pico | HP | AM | 00:50:32 | -66:03:21 | Abrantes (vila) | LC | BA | -12:49:33 | -38:15:54 |
| 8-A, Igarapé | HD | PA | -3:41:51 | -48:28:53 | Abre Campo (cidade) | LC | MG | -20:18:03 | -42:28:40 |
| Aba, Aeródromo | ST | BA | -12:09:35 | -45:01:19 | Abreu e Lima (cidade) | LC | PE | -7:54:43 | -34:54:10 |
| Abacatal (outras localidades) | LC | AM | -2:16:25 | -58:40:39 | Abreu, Igarapé do | HD | AM | -3:20:53 | -61:50:04 |
| Abacatal (outras localidades) | LC | PA | -1:25:52 | -48:22:15 | Abreu, Ribeirão do | HD | TO | -12:27:41 | -46:25:55 |
| Abacate (outras localidades) | LC | PA | -1:08:49 | -49:37:38 | Abreulândia (cidade) | LC | TO | -9:37:15 | -49:09:03 |
| Abacate, Igarapé | HD | AM | 00:23:00 | -66:14:12 | Abreus (povoado) | LC | BA | -10:00:21 | -40:41:14 |
| Abacate, Igarapé | HD | AM | -1:52:06 | -59:08:11 | Abreus (vila) | LC | MG | -21:00:18 | -43:17:14 |
| Abacate, Igarapé | HD | AM | -1:55:46 | -59:03:19 | Abreus, Pontal dos | HD | RS | -30:19:53 | -50:47:23 |
| Abacaté, Igarapé do | HD | PA | 00:03:43 | -58:30:11 | Abrijo ou do Moinho, Ribeirão do | HD | SP | -21:01:14 | -51:23:05 |
| Abacate, Rio | HD | AM | -2:05:28 | -58:51:35 | Abrolhos, Farol | ST | BA | -17:58:34 | -38:41:23 |
| Abacatezinho, Igarapé | HD | AM | -2:11:41 | -58:37:49 | Abuará, Igarapé | HD | AM | -0:09:53 | -65:38:11 |
| Abacaxi, Igarapé | HD | RO | -9:35:35 | -62:12:37 | Abuera, Igarapé | HD | AM | 00:13:58 | -65:28:09 |
| Abacaxi, Ilha do | HD | MT | -10:09:46 | -58:20:00 | Abufari (outras localidades) | LC | AM | -5:23:42 | -63:06:02 |
| Abacaxis (povoado) | LC | MG | -20:03:32 | -45:52:53 | Abufari, Paraná do | HD | AM | -5:27:19 | -63:22:16 |
| Abacaxis, Rio | HD | AM | -5:35:19 | -58:49:17 | Abufari, Reserva Biológica do | LM | AM | -5:11:56 | -63:02:39 |
| Abacaxis, Rio | HD | AM | -5:04:55 | -58:28:14 | Abuí, Lagoa | HD | PA | -1:15:37 | -56:58:02 |
| Abacaxis, Rio | HD | AM | -6:26:07 | -58:50:09 | Abunã (vila) | LC | RO | -9:41:40 | -65:21:21 |
| Abade, Ilha | HD | AM | 00:52:40 | -67:14:19 | Abunã, Rio | HD | AC | -10:15:07 | -67:00:56 |
| Abadia (outras localidades) | LC | BA | -13:21:11 | -42:07:53 | Abundância (outras localidades) | LC | MA | -4:07:04 | -43:50:20 |
| Abadia (povoado) | LC | MG | -17:42:05 | -43:06:50 | Abunini, Lago | HD | AM | -7:21:30 | -65:13:59 |
| Abadia (vila) | LC | BA | -11:33:45 | -37:31:20 | Aburi, Lagoa | HD | AM | -1:53:42 | -57:03:18 |
| Abadia de Goiás (cidade) | LC | GO | -16:45:25 | -49:26:16 | AC-010 (rodovia) | ST | AC | -9:45:39 | -67:41:24 |
| Abadia dos Dourados (cidade) | LC | MG | -18:29:09 | -47:24:10 | AC-040 (rodovia) | ST | AC | -9:55:42 | -67:51:23 |
| Abadiânia (cidade) | LC | GO | -16:12:14 | -48:42:25 | AC-040 (rodovia) | ST | AC | -10:19:58 | -67:28:55 |
| Abaeeté (cidade) | LC | MG | -19:09:36 | -45:26:45 | AC-090 (rodovia) | ST | AC | -9:56:07 | -68:14:21 |
| Abaeeté dos Mendes (vila) | LC | MG | -19:08:40 | -46:07:17 | AC-380 (rodovia) | ST | AC | -10:27:55 | -69:02:09 |
| Abaeeté, Aeródromo | ST | MG | -19:09:24 | -45:29:43 | AC-445 (rodovia) | ST | AC | -9:40:38 | -67:45:04 |
| Abaeeté, Rio | HD | MG | -19:01:44 | -46:02:22 | AC-445 (rodovia) | ST | AC | -9:47:36 | -67:31:57 |
| Abaeetetuba (cidade) | LC | PA | -1:43:04 | -48:52:58 | AC-463 (rodovia) | ST | AC | -10:17:33 | -67:33:32 |
| Abaeetetuba, Porto | ST | PA | -1:43:57 | -48:53:52 | AC-465 (rodovia) | ST | AC | -10:11:24 | -67:19:21 |
| Abaiara (cidade) | LC | CE | -7:21:32 | -39:02:45 | AC-470 (rodovia) | ST | AC | -10:07:16 | -67:11:23 |
| Abaiiba (vila) | LC | MG | -21:35:08 | -42:29:54 | AC-475 (rodovia) | ST | AC | -10:06:26 | -67:06:21 |
| Abaira (cidade) | LC | BA | -13:15:00 | -41:39:50 | AC-485 (rodovia) | ST | AC | -10:40:35 | -68:27:22 |
| Abais, Praia do | HP | SE | -11:15:18 | -37:14:59 | AC-090 (rodovia) | ST | AC | -10:59:55 | -68:33:58 |
| Abapã (vila) | LC | PR | -24:56:23 | -49:49:59 | Acaba Farinha, Igarapé do | HD | AM | -4:51:24 | -58:12:00 |
| Abará (outras localidades) | LC | RR | 04:28:21 | -59:59:23 | Acaba Saco, Ribeirão | HD | GO | -14:31:55 | -48:53:50 |
| Abará, Ilha do | HD | AM | -0:17:45 | -65:30:10 | Acaba-Vida, Rio | HD | GO | -14:43:24 | -48:17:53 |
| Abaré (cidade) | LC | BA | -8:43:15 | -39:06:54 | Acácia, Igarapé | HD | AM | -2:57:23 | -60:13:45 |
| Abare, Aeródromo | ST | BA | -8:44:17 | -39:07:31 | Acácia, Igarapé | HD | AM | -2:58:11 | -60:17:15 |
| Abarrancamento (vila) | LC | RJ | -22:12:16 | -43:30:58 | Açaí (outras localidades) | LC | AM | 01:07:21 | -69:47:20 |
| Abatiá (cidade) | LC | PR | -23:18:14 | -50:18:46 | Açaí (outras localidades) | LC | SP | -21:23:15 | -48:59:13 |
| Abauçu (outras localidades) | LC | PA | -2:09:20 | -56:34:55 | Açaí Paraná (outras localidades) | LC | AM | 00:12:33 | -68:03:25 |
| Abauña, Rio | HD | RS | -27:51:02 | -52:06:13 | Açaí, Cachoeira | HD | AM | -0:26:05 | -64:46:12 |
| ABC (outras localidades) | LC | PA | -2:45:27 | -50:30:10 | Açaí, Córrego | HD | PA | -7:40:53 | -50:54:05 |
| Abdon Batista (cidade) | LC | SC | -27:36:39 | -51:01:22 | Açaí, Igarapé | HD | AM | -5:06:35 | -58:21:37 |
| Abel Figueiredo (cidade) | LC | PA | -4:57:14 | -48:23:34 | Açaí, Igarapé | HD | AM | -0:43:31 | -60:51:46 |
| Abelardo Luz (cidade) | LC | SC | -26:33:54 | -52:19:40 | Açaí, Igarapé | HD | RR | 04:44:17 | -60:08:44 |
| Abelha (outras localidades) | LC | PA | -6:44:10 | -51:01:08 | Açaí, Igarapé | HD | RR | 03:19:59 | -62:43:15 |
| Abelha, Igarapé da | HD | MT | -10:02:19 | -61:00:37 | Açaí, Ilha | HD | RR | 03:14:57 | -62:38:57 |
| Abelhas, Igarapé | HD | AM | -6:58:13 | -63:26:15 | Açaí, Lago | HD | AM | -6:06:39 | -64:50:40 |
| Abelhas, Igarapé das | HD | AM | -7:20:53 | -63:42:31 | Açaí, Lagoa | HD | PA | -1:55:59 | -55:34:28 |
| Abelhas, Igarapé das | HD | RO | -8:19:00 | -63:18:09 | Acaia, Igarapé | HD | RO | -11:02:46 | -64:46:52 |
| Abiarri, Igarapé | HD | RR | 03:17:55 | -63:30:28 | Acaia, Ponta do | HD | RJ | -23:10:45 | -44:22:37 |
| Abico (outras localidades) | LC | AM | -3:08:18 | -64:15:12 | Acaiaça (cidade) | LC | MG | -20:21:46 | -43:08:42 |
| Abílio F. de Moraes (outras localidades) | LC | GO | -17:34:08 | -52:57:16 | Acaiaça, Mineração | AG | MG | -18:03:40 | -43:46:43 |
| Abio, Igarapé de | HD | AM | -0:10:16 | -67:33:06 | Açailândia (cidade) | LC | MA | -4:56:49 | -47:30:18 |
| Abismo, Estação Ferroviária | ST | PB | -7:06:16 | -36:52:58 | Açailândia, Rio | HD | MA | -4:42:43 | -47:24:25 |
| Abiu, Igarapé | HD | AM | -0:27:22 | -69:30:12 | Açaiteua (povoado) | LC | PA | -1:53:41 | -47:12:34 |
| Abiu, Igarapé | HD | AM | -4:28:33 | -65:17:13 | Açaiteua, Igarapé | HD | PA | -1:01:36 | -46:58:12 |
| Abóbora (outras localidades) | LC | MG | -15:14:02 | -43:41:07 | Açaiteua, Igarapé | HD | PA | -1:07:56 | -47:00:20 |
| Abóbora (vila) | LC | BA | -9:48:57 | -40:03:01 | Açaiteua, Igarapé | HD | PA | -1:00:43 | -46:58:49 |
| Abóbora, Ribeirão | HD | GO | -16:42:24 | -51:45:00 | Açaiteuba, Ilha | HD | RR | 00:40:55 | -61:32:57 |
| Abóboras, Igarapé das | HD | PA | -7:02:37 | -51:07:55 | Açaizal Grande (povoado) | LC | MA | -5:27:13 | -47:10:06 |
| Abóboras, Ribeirão das | HD | PR | -23:11:43 | -51:04:41 | Açaizal, Córrego | HD | MA | -5:18:08 | -47:03:10 |

**Nomes Geográficos da Base Cartográfica Contínua do Brasil ao Milionésimo - BCIM,
 por categoria de informação, Unidade da Federação e coordenadas geográficas**

(continuação)

| Nomes geográficos | Categoria de informação | Unidade da Federação | Coordenadas geográficas | | Nomes geográficos | Categoria de informação | Unidade da Federação | Coordenadas geográficas | |
|--|-------------------------|----------------------|-------------------------|-----------|------------------------------------|-------------------------|----------------------|-------------------------|-----------|
| | | | Latitude | Longitude | | | | Latitude | Longitude |
| Açaizal, Córrego | HD | MA | -5:21:41 | -47:15:52 | Acarapereira, Furo | HD | PA | -0:36:29 | -50:28:20 |
| Açaizal, Igarapé | HD | PA | -3:05:20 | -47:12:13 | Acarapuxi, Paraná | HD | AM | -0:18:30 | -64:24:48 |
| Acajutuba, Igarapé | HD | AM | -3:04:06 | -60:33:43 | Acarapuxi, Paraná | HD | AM | 0:0-17:0-7 | -64:15:22 |
| Acajutuba (cidade) | LC | BA | -11:39:43 | -38:01:01 | Acarauá (cidade) | LC | CE | -2:53:09 | -40:07:12 |
| Açaltuba, Igarapé | HD | AM | -7:24:23 | -72:03:55 | Acarauá (outras localidades) | LC | AC | -7:56:41 | -70:38:08 |
| Acampamento Cegel N-1 (outras localidades) | LC | PA | -6:00:17 | -50:18:32 | Acarauá, Estação Ferroviária | ST | SP | -23:55:13 | -46:28:58 |
| Acampamento, Córrego do | HD | MS | -19:27:49 | -55:10:12 | Acarauá, Rio | HD | CE | -3:39:08 | -40:18:38 |
| Acampamento, Córrego do | HD | MS | -19:24:12 | -55:06:25 | Acarauá, Rio | HD | CE | -3:50:26 | -40:24:08 |
| Açaná, Riacho | HD | PE | -7:53:25 | -39:08:58 | Acarauá, Rio | HD | CE | -3:30:22 | -40:14:45 |
| Açaná, Riacho | HD | PE | -8:03:03 | -39:19:56 | Acarauá, Rio | HD | CE | -3:54:38 | -38:21:09 |
| Açaná, Riacho | HD | PE | -7:57:24 | -39:13:30 | Acarauá, Rio | HD | CE | -4:44:12 | -40:26:28 |
| Acanauê (povoado) | LC | AM | -1:49:52 | -66:35:53 | Acarauá, Rio | HD | CE | -4:05:33 | -40:25:50 |
| Acanauê, Lago | HD | AM | -1:50:23 | -66:37:07 | Acarauá, Rio | HD | CE | -3:03:17 | -40:08:53 |
| Acanauê, Rio | HD | AM | -2:04:04 | -66:46:05 | Acarauá-mirim, Açude | HD | CE | -3:30:09 | -40:18:22 |
| Acanauê, Rio | HD | AM | -1:49:40 | -66:36:36 | Acari (cidade) | LC | RN | -6:26:09 | -36:38:20 |
| Acangapiranga, Rio | HD | RO | -11:25:43 | -62:15:35 | Acari da Mata, Igarapé | HD | RR | 04:09:14 | -61:33:35 |
| Acangatá, Rio | HD | PA | -2:25:34 | -50:38:17 | Acari, Lago | HD | AM | -2:27:04 | -57:01:23 |
| Acapori, Ilha | HD | AM | -2:43:54 | -66:46:46 | Acari, Rio | HD | AM | -6:26:16 | -59:48:14 |
| Acapu (outras localidades) | LC | PA | -8:23:13 | -50:37:01 | Acari, Rio | HD | AM | -7:19:51 | -59:39:37 |
| Acapu, Igarapé | HD | AM | -8:36:49 | -65:42:48 | Acari, Rio | HD | AM | -5:04:56 | -59:51:47 |
| Acapu, Igarapé | HD | AM | -8:35:05 | -65:43:52 | Acari, Rio | HD | AM | -6:05:40 | -60:00:43 |
| Acapu, Rio | HD | PA | -1:03:47 | -56:27:18 | Acari, Rio | HD | AM | -6:03:18 | -60:01:51 |
| Acapuri (outras localidades) | LC | AM | -2:25:22 | -66:24:01 | Acari, Rio | HD | AM | -6:08:37 | -60:00:38 |
| Acapuzal, Igarapé | HD | AP | 02:45:01 | -51:27:08 | Acari, Rio | HD | MG | -15:35:44 | -45:23:20 |
| Acará (cidade) | LC | PA | -1:57:39 | -48:11:49 | Acari, Rio | HD | MG | -15:50:29 | -45:13:40 |
| Acará (outras localidades) | LC | AM | -6:41:58 | -62:59:34 | Acari, Rio | HD | PA | -0:16:12 | -58:23:04 |
| Acará (povoado) | LC | AM | 00:34:52 | -67:30:01 | Acari, Rio | HD | RR | 04:09:03 | -61:27:14 |
| Acará Grande, Rio | HD | AM | -4:05:26 | -59:40:11 | Acari, Rio | HD | RR | 04:00:28 | -61:27:32 |
| Acará, Igarapé | HD | AM | -2:18:40 | -57:31:21 | Acari, Rio | HD | RR | 03:53:37 | -61:27:53 |
| Acará, Igarapé | HD | AM | -2:15:04 | -57:26:10 | Acariquara (outras localidades) | LC | AM | -0:35:36 | -64:50:08 |
| Acará, Igarapé | HD | AM | -5:23:20 | -60:50:29 | Acarirema, Cachoeira | HD | PA | -3:17:26 | -50:16:52 |
| Acará, Lago | HD | AM | -2:28:34 | -60:52:38 | Acarituba, Lago | HD | AM | -3:41:27 | -61:10:50 |
| Acará, Lago | HD | AM | -6:22:36 | -62:28:53 | Acauá (cidade) | LC | PI | -8:12:54 | -41:04:55 |
| Acará, Lago do | HD | AM | -3:39:53 | -62:40:07 | Acauá (povoado) | LC | MG | -17:07:56 | -42:46:09 |
| Acará, Lagoa | HD | AM | -2:50:06 | -64:43:42 | Acauá (povoado) | LC | PB | -7:37:49 | -37:03:42 |
| Acará, Lagoa do | HD | AM | -5:36:16 | -61:12:26 | Acauá Grande, Lago do | HD | AM | -4:15:39 | -61:49:07 |
| Acará, Paraná do | HD | AM | -3:34:46 | -62:31:13 | Acauá, Ipixuna do | HD | AM | -4:11:00 | -62:01:39 |
| Acará, Rio | HD | AM | -3:35:50 | -59:19:39 | Aceguá (outras localidades) | LC | PR | -22:52:44 | -53:10:49 |
| Acará, Rio | HD | AM | -6:26:48 | -62:41:33 | Aceguá (vila) | LC | RS | -31:52:11 | -54:09:43 |
| Acará, Rio | HD | AM | -6:17:23 | -62:16:40 | Achiqui, Igarapé | HD | PA | 00:45:37 | -54:49:14 |
| Acará, Rio | HD | AM | -6:25:43 | -62:51:49 | Achuí, Riacho | HD | MA | -2:41:59 | -42:59:39 |
| Acará, Rio | HD | BA | -14:59:30 | -40:15:27 | Achuí, Riacho | HD | MA | -2:41:20 | -42:54:43 |
| Acará, Rio | HD | CE | -3:16:14 | -40:09:08 | Acimã, Igarapé | HD | AM | -7:47:35 | -66:14:00 |
| Acará, Rio | HD | CE | -2:56:16 | -40:09:40 | Acimazinho, Lago | HD | AM | -7:43:03 | -65:55:25 |
| Acará, Rio | HD | PA | -1:59:02 | -48:14:15 | Acioli (vila) | LC | ES | -19:39:26 | -40:28:12 |
| Acará, Rio | HD | PA | -2:42:51 | -48:49:40 | Açoita-Cavalo (outras localidades) | LC | BA | -14:19:50 | -42:28:45 |
| Acará, Rio | HD | PA | -1:46:19 | -48:21:04 | Açoita-cavalo, Córrego | HD | SP | -20:21:06 | -50:28:27 |
| Acará, Rio | HD | PA | -1:58:22 | -48:13:45 | Açoita-cavalo, Ribeirão | HD | SP | -20:44:37 | -50:21:09 |
| Acará, Rio | HD | PA | -2:15:04 | -48:32:50 | Acopiara (cidade) | LC | CE | -6:05:42 | -39:27:10 |
| Acará-Açu (outras localidades) | LC | PA | -1:47:34 | -48:15:23 | Acori (outras localidades) | LC | MT | -16:17:18 | -56:06:22 |
| Acarabu, Ilha | HD | AM | -0:22:49 | -66:22:30 | Acorizal (cidade) | LC | MT | -15:12:18 | -56:21:57 |
| Acarai (outras localidades) | LC | AM | -3:18:20 | -68:21:48 | Acorizal (outras localidades) | LC | MS | -17:50:07 | -57:33:07 |
| Acarai, Lagoa do | HD | SC | -26:17:28 | -48:33:35 | Acorizal (outras localidades) | LC | MT | -16:19:36 | -57:43:14 |
| Acarai, Rio | HD | PA | -2:30:18 | -52:18:12 | Acorizal, Córrego | HD | MT | -16:07:50 | -58:42:42 |
| Acarai, Rio | HD | PA | -2:08:50 | -52:22:45 | Acotipa (outras localidades) | LC | PA | 01:53:01 | -55:32:35 |
| Acarai, Rio | HD | SC | -26:20:09 | -48:35:22 | Açougue (povoado) | LC | MA | -3:33:45 | -44:56:33 |
| Acarai, Rio | HD | SC | -26:14:18 | -48:31:14 | Acre, Rio | HD | AC | -10:38:37 | -68:30:06 |
| Acará-Mirim, Igarapé | HD | AM | -6:36:42 | -62:32:11 | Acre, Rio | HD | AC | -10:56:33 | -70:31:05 |
| Acará-Mirim, Lago | HD | AM | -6:31:35 | -62:24:08 | Acrelândia (cidade) | LC | AC | -9:49:40 | -66:52:58 |
| Acará-Mirim, Lago | HD | AM | -2:14:30 | -56:25:47 | Acreúna (cidade) | LC | GO | -17:23:45 | -50:22:37 |
| Acará-Mirim, Lago | HD | AM | -2:41:48 | -56:47:11 | Acrísio Alves (outras localidades) | LC | GO | -17:17:13 | -49:32:33 |
| Acará-Mirim, Rio | HD | PA | -1:59:17 | -48:11:52 | Açu (cidade) | LC | RN | -5:34:37 | -36:54:32 |
| Acará-Mirim, Rio | HD | PA | -2:04:04 | -48:10:27 | Açu (outras localidades) | LC | PA | -2:05:42 | -53:39:56 |
| Acará-Mirim, Rio | HD | PA | -2:39:59 | -48:16:03 | Açu da Torre (vila) | LC | BA | -12:32:51 | -38:00:01 |
| Acaráo, Ribeirão | HD | BA | -14:22:30 | -39:53:12 | Açu de Cima, Igarapé | HD | PA | -1:47:43 | -47:20:01 |
| Acarape (cidade) | LC | CE | -4:13:26 | -38:42:28 | Açu, Aeródromo | ST | RN | -5:35:41 | -36:57:38 |
| Acarapereira, Furo | HD | PA | -0:36:29 | -50:24:18 | Açu, Igarapé | HD | AM | -5:23:25 | -60:11:37 |
| Acarapereira, Furo | HD | PA | -0:34:36 | -50:26:36 | Açu, Igarapé | HD | AM | -3:09:49 | -62:51:04 |

**Nomes Geográficos da Base Cartográfica Contínua do Brasil ao Milionésimo - BCIM,
por categoria de informação, Unidade da Federação e coordenadas geográficas**

(continuação)

| Nomes geográficos | Categoria de informação | Unidade da Federação | Coordenadas geográficas | | Nomes geográficos | Categoria de informação | Unidade da Federação | Coordenadas geográficas | |
|---|-------------------------|----------------------|-------------------------|-----------|--|-------------------------|----------------------|-------------------------|-----------|
| | | | Latitude | Longitude | | | | Latitude | Longitude |
| Açu, Igarapé | HD | AM | -4:40:37 | -63:55:39 | Açude Itaguaí, Barragem do | AG | CE | -5:05:17 | -39:26:33 |
| Açu, Igarapé | HD | AM | -2:50:24 | -60:51:11 | Açude Itãs, Barragem do | AG | RN | -6:29:11 | -37:04:06 |
| Açu, Igarapé | HD | AM | -4:16:50 | -61:34:11 | Açude Jaburu II, Barragem do | AG | CE | -5:24:40 | -40:28:35 |
| Açu, Igarapé | HD | AM | -4:33:16 | -64:35:47 | Açude Jaburu, Barragem do | AG | CE | -3:51:43 | -41:06:47 |
| Açu, Igarapé | HD | AM | -5:23:23 | -60:40:15 | Açude Jacurici, Barragem do | AG | BA | -10:38:58 | -39:43:42 |
| Açu, Igarapé | HD | AM | -4:43:04 | -61:01:50 | Açude Jatobá, Barragem do | AG | PB | -7:04:15 | -37:14:58 |
| Açu, Igarapé | HD | AM | -4:15:34 | -63:32:35 | Açude Lagoa do Meio, Barragem do | AG | PB | -7:09:43 | -36:45:33 |
| Açu, Igarapé | HD | AM | -4:26:55 | -63:00:39 | Açude Lucrécia, Barragem do | AG | RN | -6:06:47 | -37:48:53 |
| Açu, Igarapé | HD | AM | -4:29:57 | -58:00:40 | Açude Madeira Cortada, Barragem do | AG | CE | -4:53:51 | -39:40:48 |
| Açu, Igarapé | HD | AM | -4:58:02 | -61:01:44 | Açude Mãe-d'Água, Barragem do | AG | PB | -7:01:18 | -37:58:42 |
| Açu, Igarapé | HD | AM | -3:01:34 | -62:58:45 | Açude Malhada, Barragem do | AG | RN | -5:46:39 | -37:54:47 |
| Açu, Igarapé | HD | AM | -4:02:14 | -63:40:50 | Açude Marengo, Barragem do | AG | CE | -5:01:14 | -39:31:58 |
| Açu, Igarapé | HD | AM | -2:50:16 | -60:55:59 | Açude Moquém, Barragem do | AG | CE | -6:14:39 | -40:02:39 |
| Açu, Igarapé | HD | AM | -4:57:46 | -59:08:59 | Açude Mulungu, Barragem do | AG | CE | -3:25:45 | -40:00:21 |
| Açu, Igarapé | HD | AM | -2:12:40 | -59:21:03 | Açude Nogueira Ramos, Barragem do | AG | CE | -3:50:11 | -39:46:22 |
| Açu, Igarapé | HD | PA | -1:47:41 | -54:11:26 | Açude Novo (outras localidades) | LC | CE | -6:05:01 | -38:29:41 |
| Açu, Igarapé | HD | PA | -3:31:51 | -55:09:43 | Açude Olho-d'água, Barragem do | AG | CE | -4:56:27 | -38:24:11 |
| Açu, Igarapé | HD | PA | -3:35:39 | -55:14:13 | Açude Pacatuba, Barragem do | AG | PB | -7:03:18 | -35:10:00 |
| Açu, Igarapé | HD | PA | -1:38:55 | -47:02:40 | Açude Pentecoste, Barragem do | AG | CE | -3:48:00 | -39:15:40 |
| Açu, Igarapé | HD | PA | -1:32:29 | -47:38:55 | Açude Poço de Barro, Barragem do | AG | CE | -5:22:31 | -38:27:24 |
| Açu, Igarapé | HD | PA | -1:30:50 | -54:01:39 | Açude Poço de Pedra, Barragem do | AG | CE | -6:58:40 | -40:20:59 |
| Açu, Igarapé | HD | PA | -7:03:39 | -58:07:57 | Açude Poço Grande, Barragem do | AG | BA | -11:14:59 | -39:05:52 |
| Açu, Igarapé | HD | PA | -3:41:46 | -48:07:19 | Açude Poço Verde, Barragem do | AG | CE | -3:26:18 | -39:38:21 |
| Açu, Lago | HD | MA | -3:48:02 | -44:53:18 | Açude Público Curimatá, Barragem do | AG | PB | -6:42:27 | -36:02:26 |
| Açu, Rio | HD | PR | -24:15:54 | -53:58:18 | Açude Público Epitácio Pessoa, Barragem | AG | PB | -7:28:48 | -36:08:37 |
| Açúcar, Igarapé do | HD | PA | 00:40:13 | -54:12:03 | Açude Público Marechal Dutra, Barragem do | AG | RN | -6:25:17 | -36:36:11 |
| Açucena (cidade) | LC | MG | -19:04:22 | -42:32:45 | Açude Público Pataxós, Barragem do | AG | RN | -5:36:39 | -36:49:43 |
| Açucena (outras localidades) | LC | PA | -1:50:56 | -54:27:19 | Açude Público Pilões, Barragem do | AG | PB | -6:41:13 | -38:31:12 |
| Açude (outras localidades) | LC | BA | -12:05:04 | -41:24:00 | Açude Público Pompeu Sobrinho, Barragem do | AG | CE | -4:50:19 | -39:08:39 |
| Açude (outras localidades) | LC | PI | -5:22:20 | -41:42:32 | Açude Público, Barragem do | AG | CE | -4:12:45 | -40:26:40 |
| Açude (outras localidades) | LC | RS | -29:18:58 | -55:12:54 | Açude Público, Barragem do | AG | RN | -6:12:40 | -38:25:56 |
| Açude (outras localidades) | LC | RS | -32:08:49 | -52:57:40 | Açude Realejo, Barragem do | AG | CE | -5:15:10 | -40:48:25 |
| Açude Acaraú-Mirim, Barragem do | AG | CE | -3:30:30 | -40:16:51 | Açude Riacho do Sangue, Barragem do | AG | CE | -5:41:07 | -38:56:53 |
| Açude Aires de Souza, Barragem do | AG | CE | -3:46:48 | -40:30:13 | Açude Rivaldo de Carvalho, Barragem do | AG | CE | -6:16:33 | -39:55:40 |
| Açude Alagoinha, Barragem do | AG | CE | -7:04:33 | -40:10:25 | Açude Sabugi, Barragem do | AG | RN | -6:38:22 | -37:11:52 |
| Açude Aracatiçu, Barragem do | AG | CE | -3:52:58 | -40:01:08 | Açude Salão, Barragem do | AG | CE | -4:24:03 | -39:18:53 |
| Açude Arrudeiro, Barragem do | AG | PE | -7:51:14 | -38:47:05 | Açude Santana, Barragem do | AG | RN | -6:12:37 | -38:15:24 |
| Açude Boqueirão, Barragem do | AG | PB | -7:28:48 | -36:08:37 | Açude Santo Antônio, Barragem do | AG | RN | -5:54:05 | -37:30:16 |
| Açude Cachoeira, Barragem do | AG | PE | -7:58:02 | -38:19:07 | Açude São Gonçalo, Barragem do | AG | PB | -6:50:07 | -38:18:36 |
| Açude Cajueirinha, Barragem do | AG | CE | -3:04:43 | -40:28:17 | Açude São Mateus, Barragem do | AG | CE | -4:21:52 | -39:19:05 |
| Açude Capitão-Mor, Barragem do | AG | CE | -5:05:58 | -39:44:28 | Açude São Pedro da Timbaúba, Barragem do | AG | CE | -3:34:34 | -39:58:36 |
| Açude Caxitoré, Barragem do | AG | CE | -3:44:31 | -39:21:34 | Açude São Vicente, Barragem do | AG | CE | -3:23:35 | -40:15:58 |
| Açude Cedro, Barragem do | AG | CE | -4:58:30 | -39:03:51 | Açude Soledade, Barragem do | AG | PB | -7:03:46 | -36:20:59 |
| Açude Ceraima, Barragem do | AG | BA | -14:16:50 | -42:40:42 | Açude Sumé, Barragem do | AG | PB | -7:39:47 | -36:54:04 |
| Açude Comocoxico, Barragem do | AG | BA | -14:32:42 | -42:16:41 | Açude Tamboril, Barragem do | AG | PE | -7:53:34 | -40:08:55 |
| Açude Coremas, Barragem do | AG | PB | -7:00:51 | -37:56:25 | Açude Tapera, Barragem do | AG | CE | -4:41:19 | -39:07:53 |
| Açude de Cocorobó, Barragem do | AG | BA | -9:52:42 | -39:01:59 | Açude Teotônio, Barragem do | AG | CE | -4:49:56 | -39:35:14 |
| Açude de Jurumenha, Barragem do | AG | CE | -3:21:06 | -40:41:59 | Açude Timbaúba, Barragem do | AG | CE | -4:52:37 | -40:23:54 |
| Açude de Macaúbas (povoado) | LC | BA | -13:00:34 | -42:31:58 | Açude Trairi, Barragem do | AG | RN | -6:15:30 | -35:49:20 |
| Açude de Macaúbas, Barragem do | AG | BA | -13:00:55 | -42:32:39 | Açude Trapiá, Barragem do | AG | CE | -3:43:51 | -40:41:22 |
| Açude de Orós, Barragem do | AG | CE | -6:14:03 | -38:54:41 | Açude Tucunduba, Barragem do | AG | CE | -3:10:39 | -40:26:54 |
| Açude de Santo Antônio de Russas, Barragem do | AG | CE | -4:50:56 | -38:09:09 | Açude Várzea do Boi, Barragem do | AG | CE | -5:54:07 | -40:14:51 |
| Açude do Apanha-Peixe, Barragem do | AG | RN | -5:40:02 | -37:40:36 | Açudina (vila) | LC | BA | -13:11:52 | -44:09:09 |
| Açude do Saco, Barragem do | AG | PE | -7:56:34 | -38:16:44 | Açudinho (outras localidades) | LC | CE | -5:53:31 | -40:02:09 |
| Açude do Saco, Barragem do | AG | RN | -5:12:42 | -37:22:16 | Acuera, Igarapé | HD | AM | -4:05:58 | -57:21:16 |
| Açude dos Campos, Barragem do | AG | PB | -7:45:33 | -36:33:15 | Acuí, Igarapé | HD | AM | 01:26:49 | -68:19:32 |
| Açude dos Pinheiros (vila) | LC | CE | -4:55:15 | -38:36:17 | Açungui (vila) | LC | PR | -24:59:08 | -49:29:11 |
| Açude dos Porcos, Barragem do | AG | PI | -7:50:22 | -41:18:11 | Açungui, Rio | HD | PR | -25:02:58 | -49:32:35 |
| Açude Edson Queiroz, Barragem do | AG | CE | -4:12:40 | -40:03:41 | Açungui, Rio | HD | PR | -25:15:16 | -49:44:03 |
| Açude Engenheiro Arcoverde, Barragem do | AG | PB | -6:54:22 | -37:35:31 | Açungui, Rio | HD | SP | -24:09:43 | -47:39:30 |
| Açude Engenheiro Ávidos, Barragem do | AG | PB | -6:58:54 | -38:27:07 | Açupe (vila) | LC | BA | -12:40:19 | -38:44:47 |
| Açude Escondido, Barragem do | AG | PB | -6:11:13 | -37:32:32 | Acurauá, Rio | HD | AC | -8:17:14 | -71:34:07 |
| Açude Estreito, Barragem do | AG | BA | -14:49:11 | -42:48:23 | Acurauá, Rio | HD | AC | -8:01:34 | -71:04:12 |
| Açude Estreito, Barragem do | AG | MG | -14:49:11 | -42:48:23 | Acuriá Nova (outras localidades) | LC | AC | -9:04:25 | -72:40:39 |
| Açude Forquilha, Barragem do | AG | CE | -3:47:52 | -40:15:07 | Acuriá, Rio | HD | AC | -9:08:58 | -72:28:53 |
| Açude General Sampaio, Barragem do | AG | CE | -4:03:03 | -39:26:55 | Acuruí (vila) | LC | MG | -20:12:35 | -43:43:33 |
| Açude Grande, Riacho | HD | CE | -4:59:47 | -40:23:36 | Acuruí, Igarapé | HD | AM | -3:28:09 | -68:24:28 |
| Açude Gurema, Barragem do | AG | RN | -6:02:21 | -37:31:03 | Acuti Pereira, Rio | HD | PA | -2:06:02 | -50:35:53 |

**Nomes Geográficos da Base Cartográfica Contínua do Brasil ao Milionésimo - BCIM,
 por categoria de informação, Unidade da Federação e coordenadas geográficas**

(continuação)

| Nomes geográficos | Categoria de informação | Unidade da Federação | Coordenadas geográficas | | Nomes geográficos | Categoria de informação | Unidade da Federação | Coordenadas geográficas | |
|--|-------------------------|----------------------|-------------------------|-----------|---|-------------------------|----------------------|-------------------------|-----------|
| | | | Latitude | Longitude | | | | Latitude | Longitude |
| Acutielelê, Igarapé | HD | AM | 00:15:22 | -64:04:00 | Afuá, Rio | HD | PA | -1:23:53 | -49:11:03 |
| Acutinga (povoado) | LC | BA | -12:36:38 | -38:48:42 | Afuá, Rio | HD | PA | -1:15:44 | -49:26:08 |
| Acutipuru, Igarapé | HD | AM | -1:41:49 | -69:04:26 | Agachi (outras localidades) | LC | MS | -20:14:53 | -56:14:18 |
| Acutumã, Cachoeira | HD | PA | 00:47:38 | -54:36:47 | Agachi, Córrego | HD | MS | -20:06:28 | -56:14:57 |
| Ad Aerorural Floramazon, Aeródromo | ST | PA | -3:42:06 | -56:03:12 | Agachim, Córrego | HD | MS | -19:45:37 | -56:36:24 |
| Adairá, Igarapé | HD | AM | 0:0-21:0-5 | -63:19:13 | Agamim, Igarapé | HD | AP | 02:26:22 | -51:24:08 |
| Adamantina (cidade) | LC | SP | -21:41:06 | -51:04:22 | Agapito (outras localidades) | LC | PA | -1:43:35 | -53:54:27 |
| Adão Colares (vila) | LC | MG | -16:42:43 | -43:05:44 | Agência (outras localidades) | LC | TO | -8:04:54 | -46:50:13 |
| Adão, Igarapé | HD | AM | -4:43:32 | -60:09:55 | Aghá (vila) | LC | ES | -20:50:49 | -40:45:33 |
| Adão, Igarapé do | HD | PA | 00:41:00 | -57:12:11 | Agissê (vila) | LC | SP | -22:31:49 | -50:55:10 |
| Adauau, Igarapé | HD | AM | -1:25:24 | -62:20:18 | Agogô, Córrego | HD | MS | -20:33:16 | -55:55:43 |
| Adelaide, Rio | HD | PR | -25:17:50 | -53:10:29 | Agostinho, Ilha do | HD | PA | -5:09:51 | -49:19:41 |
| Adelândia (cidade) | LC | GO | -16:24:54 | -50:09:57 | Agrestão, Riacho | HD | PI | -7:36:15 | -42:24:20 |
| Adelmo José da Imagro (outras localidades) | LC | MT | -9:46:59 | -55:54:49 | Agrestão, Riacho | HD | PI | -7:40:31 | -42:24:46 |
| Adeusinho, Ilha | HD | MA | -1:12:28 | -45:33:45 | Agreste (povoado) | LC | AL | -9:35:33 | -37:17:42 |
| Adhemar de Barros (vila) | LC | PR | -22:39:36 | -52:45:28 | Agreste (povoado) | LC | MG | -15:56:39 | -43:39:06 |
| Adhemar Ribeiro, Aeródromo | ST | SP | -21:38:31 | -47:28:14 | Agrestina (cidade) | LC | PE | -8:27:28 | -35:56:42 |
| Adjar Peres (outras localidades) | LC | GO | -15:57:32 | -51:47:00 | Agrião do Norte (outras localidades) | LC | AC | -8:33:32 | -70:33:31 |
| Adolfo (cidade) | LC | SP | -21:14:06 | -49:38:38 | Agricolândia (cidade) | LC | PI | -5:47:56 | -42:40:08 |
| Adolfo, Estação Ferroviária | ST | SP | -20:20:36 | -48:34:53 | Agrifor, Aeródromo | ST | MT | -12:30:28 | -55:41:41 |
| Adrianópolis (cidade) | LC | PR | -24:39:25 | -48:59:27 | Agrimensor Santiago, Ribeirão | HD | MT | -13:16:16 | -54:16:58 |
| Adrianópolis (vila) | LC | CE | -3:15:29 | -41:14:40 | Agrishow, Aeródromo | ST | SP | -21:13:06 | -47:52:33 |
| Adrm do Gaúcho, Aeródromo | ST | AP | -0:49:18 | -52:30:48 | Agrivala (outras localidades) | LC | MG | -15:11:20 | -44:03:33 |
| Aduacá, Igarapé | HD | AM | -2:19:28 | -57:15:14 | Agro Bom Pastor (outras localidades) | LC | MT | -14:58:24 | -57:07:15 |
| Aduacá, Igarapé | HD | AM | -2:19:57 | -57:09:27 | Agro Pousadas Do Guaporé, Aeródromo | ST | MT | -14:46:04 | -60:02:02 |
| Aduacá, Igarapé | HD | PA | -2:51:36 | -56:24:09 | Agroama (outras localidades) | LC | MT | -14:20:09 | -57:11:50 |
| Aduacá, Igarapé | HD | PA | -2:52:33 | -56:30:51 | Agroer Aviação Agrícola, Aeródromo | ST | MT | -16:29:00 | -54:40:00 |
| Aduacá, Lago do | HD | AM | -2:22:36 | -57:00:11 | Agroindustrial (outras localidades) | LC | AM | -3:05:23 | -60:51:57 |
| Aduelas, Córrego das | HD | RJ | -22:12:58 | -41:50:42 | Agrolândia (cidade) | LC | SC | -27:24:43 | -49:49:33 |
| Aduiá, Igarapé | HD | AM | -1:35:21 | -61:42:30 | Agro-Lot (outras localidades) | LC | MT | -11:02:18 | -56:39:22 |
| Adustina (cidade) | LC | BA | -10:31:58 | -38:06:00 | Agromar (outras localidades) | LC | MT | -13:40:11 | -56:28:10 |
| Adustina, Aeródromo | ST | BA | -10:35:03 | -38:05:12 | Agrominas (outras localidades) | LC | MG | -17:08:51 | -48:45:18 |
| Aero Agrícola Cristalina, Aeródromo | ST | GO | -16:54:23 | -47:42:28 | Agronômica (cidade) | LC | SC | -27:15:54 | -49:42:39 |
| Aero Agrícola Rondon, Aeródromo | ST | MT | -14:38:37 | -57:38:13 | Agro-Oeste (outras localidades) | LC | PA | -2:08:15 | -49:48:27 |
| Aero Agrícola Sapezal, Aeródromo | ST | MT | -13:32:59 | -58:51:34 | Agropalma, Aeródromo | ST | PA | -2:31:29 | -48:45:05 |
| Aero Porto dal Lago, Aeródromo | ST | MS | -18:48:26 | -52:35:59 | Agropastoril Bom Pastor, Aeródromo | ST | MT | -16:27:54 | -54:42:41 |
| Aero Resende, Aeródromo | ST | GO | -18:07:59 | -49:47:44 | Agropastoril Monte Alegre, Aeródromo | ST | MG | -21:21:00 | -46:15:00 |
| Aerocampo, Aeródromo | ST | MT | -13:38:05 | -57:53:56 | Agropecuária Cajabi, Aeródromo | ST | MT | -10:44:02 | -54:32:02 |
| Aeroclube, Aeródromo | ST | PB | -7:05:29 | -34:50:31 | Agropecuária Céu Aberto Ltda, Aeródromo | ST | MT | -9:30:58 | -61:14:58 |
| Aeroclube, Aeródromo | ST | PB | -7:10:58 | -35:56:58 | Agropecuária Equus, Aeródromo | ST | MT | -13:32:13 | -53:26:19 |
| Aeroclube, Aeródromo | ST | RJ | -22:44:46 | -43:27:51 | Agropecuária Ferreira Penço Ltda, Aeródromo | ST | MT | -9:42:55 | -61:02:46 |
| Aeroclube, Aeródromo | ST | RS | -28:15:00 | -52:30:58 | Agropecuária Floresta São Joaquim Ltda, Aeródromo | ST | MT | -10:08:28 | -60:39:08 |
| Aeroclube, Aeródromo | ST | RS | -28:39:26 | -53:36:36 | Agropecuária Monte Alverne, Aeródromo | ST | RS | -28:22:42 | -52:52:44 |
| Aeroclube, Aeródromo | ST | RS | -29:40:32 | -50:58:51 | Agropecuária Nova Santana, Aeródromo | ST | MT | -10:08:48 | -60:32:17 |
| Aeroclube, Aeródromo | ST | RS | -31:19:38 | -54:08:03 | Agropecuária Paralelo Dez Ltda, Aeródromo | ST | MT | -9:59:56 | -61:03:06 |
| Aeroclube, Aeródromo | ST | SE | -10:54:10 | -37:04:57 | Agropecuária Tratex, Aeródromo | ST | MT | -10:53:29 | -55:33:49 |
| Aeroclube, Aeródromo | ST | SP | -21:16:53 | -50:19:35 | Agropecuária Vale Do Guaporé, Aeródromo | ST | MT | -13:52:41 | -60:05:45 |
| Aerójaco, Aeródromo | ST | MT | -13:30:16 | -55:09:01 | Agropecuária-União, Córrego | HD | MT | -12:23:30 | -56:06:38 |
| Aerolis, Aeródromo | ST | RS | -30:32:30 | -50:28:13 | Agropecuária União, Aeródromo | ST | PA | -3:30:29 | -56:18:55 |
| Aeromis, Aeródromo | ST | RS | -31:17:30 | -54:09:20 | Agrosan, Aeródromo | ST | MT | -11:21:59 | -58:07:00 |
| Aerosítio, Aeródromo | ST | CE | -3:50:33 | -38:26:47 | Agrotep (outras localidades) | LC | MT | -10:48:34 | -57:38:51 |
| Aeroxingu, Aeródromo | ST | PA | -3:10:04 | -52:11:28 | Agrotrans (outras localidades) | LC | MT | -10:52:21 | -57:47:17 |
| Afligidos (vila) | LC | BA | -12:30:03 | -38:51:13 | Agrovala, Aeródromo | ST | BA | -9:24:25 | -40:24:53 |
| Afogados da Ingazeira (cidade) | LC | PE | -7:45:03 | -37:38:20 | Agrovila 2 (outras localidades) | LC | SP | -21:37:35 | -51:58:09 |
| Afogados, Ilha dos | HD | RS | -33:07:18 | -53:25:10 | Agrovila 5 (outras localidades) | LC | SP | -21:41:25 | -51:58:24 |
| Afogados, Ponta dos | HD | RS | -33:09:35 | -53:24:03 | Agrovila Boa Sorte (povoado) | LC | MA | -5:29:48 | -48:25:30 |
| Afogados, Sanga dos | HD | RS | -30:19:51 | -54:33:16 | Agrovila do Cuca (povoado) | LC | PA | -6:53:06 | -51:11:39 |
| Afonso Arinos (vila) | LC | RJ | -22:01:22 | -43:20:45 | Agrovila dos Currais (povoado) | LC | MA | -5:29:20 | -45:19:51 |
| Afonso Bezerra (cidade) | LC | RN | -5:29:52 | -36:30:21 | Agrovila II (outras localidades) | LC | SP | -23:58:47 | -49:01:31 |
| Afonso Cláudio (cidade) | LC | ES | -20:04:26 | -41:07:26 | Agrovila Iracema (povoado) | LC | PA | -1:08:21 | -48:00:39 |
| Afonso Cunha (cidade) | LC | MA | -4:07:58 | -43:19:26 | Agrovila Km 190 (povoado) | LC | PA | -3:44:16 | -53:46:25 |
| Afonso Pena, Aeroporto Internacional | ST | PR | -25:31:50 | -49:10:30 | Agrovila Marechal Castelo Branco (povoado) | LC | PA | -5:08:57 | -49:23:08 |
| Afonso Rodrigues (vila) | LC | RS | -28:10:59 | -54:59:02 | Agrovila Mata Geral (povoado) | LC | PA | -7:55:18 | -50:25:00 |
| Afonso Treze, Ribeirão | HD | SP | -21:52:34 | -50:28:08 | Agrovila Monte Sinai Km 201 (povoado) | LC | PA | -3:45:09 | -53:49:13 |
| Afonso, Igarapé do | HD | PA | 00:27:40 | -57:05:15 | Agrovila Progresso do Km 140 (povoado) | LC | PA | -3:38:31 | -53:28:56 |
| Afrânio (cidade) | LC | PE | -8:30:54 | -41:00:18 | Agrovila União (outras localidades) | LC | PA | -3:16:49 | -52:22:37 |
| Afrânio Peixoto (vila) | LC | BA | -12:17:06 | -41:25:18 | Água - branca, Lago | HD | AM | -4:04:13 | -61:36:55 |
| Afuá (cidade) | LC | PA | -0:09:25 | -50:23:13 | | | | | |

**Nomes Geográficos da Base Cartográfica Contínua do Brasil ao Milionésimo - BCIM,
por categoria de informação, Unidade da Federação e coordenadas geográficas**

(continuação)

| Nomes geográficos | Categoria de informação | Unidade da Federação | Coordenadas geográficas | | Nomes geográficos | Categoria de informação | Unidade da Federação | Coordenadas geográficas | |
|---|-------------------------|----------------------|-------------------------|-----------|---|-------------------------|----------------------|-------------------------|-----------|
| | | | Latitude | Longitude | | | | Latitude | Longitude |
| Água Amarela (outras localidades) | LC | MG | -19:31:40 | -50:44:21 | Água Boa, Ribeirão | HD | TO | -12:28:38 | -49:14:03 |
| Água Amarela (outras localidades) | LC | TO | -5:17:17 | -48:12:37 | Água Boa, Ribeirão | HD | TO | -12:24:04 | -49:08:10 |
| Água Amarela, Córrego | HD | SP | -21:13:32 | -51:16:26 | Água Boa, Rio | HD | MA | -6:14:25 | -47:14:30 |
| Água Amarela, Córrego | HD | TO | -5:57:28 | -47:45:38 | Água Boa, Rio | HD | MG | -15:32:05 | -42:27:25 |
| Água Amarela, Ribeirão | HD | GO | -18:26:08 | -52:36:01 | Água Boa, Rio | HD | PA | -3:23:04 | -48:02:39 |
| Água Amarela, Ribeirão | HD | MT | -13:32:00 | -51:39:25 | Água Bonita (outras localidades) | LC | GO | -13:02:24 | -49:47:33 |
| Água Amarela, Rio | HD | PR | -25:53:03 | -50:07:57 | Água Bonita (outras localidades) | LC | MT | -14:55:27 | -53:12:42 |
| Água Azul (outras localidades) | LC | MT | -13:40:15 | -56:12:20 | Água Bonita, Córrego | HD | GO | -13:19:08 | -50:07:08 |
| Água Azul (outras localidades) | LC | PA | -4:09:52 | -55:21:09 | Água Bonita, Córrego | HD | GO | -13:18:35 | -50:02:45 |
| Água Azul (outras localidades) | LC | RO | -9:59:11 | -62:22:45 | Água Bonita, Córrego | HD | MT | -13:29:44 | -59:31:16 |
| Água Azul (vila) | LC | PR | -25:48:57 | -50:08:36 | Água Bonita, Córrego | HD | TO | -12:40:03 | -48:28:14 |
| Água Azul do Norte (cidade) | LC | PA | -6:47:27 | -50:28:01 | Água Bonita, Córrego da | HD | MT | -16:08:28 | -55:04:59 |
| Água Azul ou Itacaiúnas, Rio | HD | PA | -6:54:33 | -50:30:05 | Água Bonita, Córrego da | HD | MT | -16:07:27 | -55:00:56 |
| Água Azul, Córrego | HD | MS | -21:56:48 | -56:11:50 | Água Branca (cidade) | LC | AL | -9:15:43 | -37:56:16 |
| Água Azul, Córrego | HD | MT | -14:53:46 | -52:07:55 | Água Branca (cidade) | LC | PB | -7:30:43 | -37:38:27 |
| Água Azul, Córrego | HD | MT | -14:56:15 | -52:11:43 | Água Branca (cidade) | LC | PI | -5:53:24 | -42:38:16 |
| Água Azul, Córrego | HD | MT | -14:57:47 | -52:14:19 | Água Branca (outras localidades) | LC | GO | -16:15:54 | -51:58:14 |
| Água Azul, Córrego | HD | MT | -13:44:58 | -51:37:09 | Água Branca (outras localidades) | LC | GO | -14:33:54 | -50:19:50 |
| Água Azul, Igarapé | HD | AM | -8:45:18 | -61:21:38 | Água Branca (outras localidades) | LC | GO | -14:26:42 | -49:03:40 |
| Água Azul, Igarapé | HD | MT | -8:48:57 | -60:54:46 | Água Branca (outras localidades) | LC | MA | -4:20:08 | -44:29:03 |
| Água Azul, Igarapé | HD | PA | -3:07:40 | -50:36:41 | Água Branca (outras localidades) | LC | MG | -14:56:39 | -43:52:56 |
| Água Azul, Igarapé | HD | PA | -3:42:38 | -48:12:49 | Água Branca (outras localidades) | LC | MT | -14:32:34 | -57:15:13 |
| Água Azul, Igarapé | HD | PA | -3:08:28 | -47:02:54 | Água Branca (outras localidades) | LC | PA | -7:45:21 | -50:18:45 |
| Água Azul, Igarapé | HD | PA | -2:28:11 | -47:18:02 | Água Branca (outras localidades) | LC | PE | -9:10:36 | -40:36:45 |
| Água Azul, Igarapé | HD | RO | -10:05:26 | -64:50:35 | Água Branca (outras localidades) | LC | PE | -9:19:25 | -40:30:50 |
| Água Azul, Igarapé | HD | RO | -10:10:32 | -61:46:58 | Água Branca (outras localidades) | LC | PI | -8:07:16 | -45:31:46 |
| Água Azul, Igarapé | HD | RO | -8:57:06 | -63:37:17 | Água Branca (outras localidades) | LC | PI | -7:20:41 | -43:54:27 |
| Água Azul, Ribeirão | HD | PA | -6:50:14 | -50:08:45 | Água Branca (outras localidades) | LC | PI | -4:54:10 | -42:14:35 |
| Água Azul, Rio | HD | BA | -4:39:01 | -48:22:12 | Água Branca (outras localidades) | LC | PR | -22:59:30 | -52:49:32 |
| Água Bela (povoado) | LC | MA | -3:51:08 | -45:32:00 | Água Branca (povoado) | LC | AP | -0:42:36 | -52:17:58 |
| Água Bela (vila) | LC | BA | -14:19:50 | -40:42:06 | Água Branca (povoado) | LC | SP | -23:46:53 | -47:51:40 |
| Água Bela, Ribeirão | HD | BA | -15:22:09 | -40:38:03 | Água Branca de Minas (vila) | LC | MG | -16:11:42 | -41:43:22 |
| Água Belas (outras localidades) | LC | AC | -9:12:39 | -72:32:54 | Água Branca do Amapari (outras localidades) | LC | AP | 00:56:31 | -51:59:50 |
| Água Boa (cidade) | LC | MG | -17:59:45 | -42:23:20 | Água Branca Jauri (outras localidades) | LC | PA | -1:30:08 | -53:40:14 |
| Água Boa (cidade) | LC | MT | -14:03:00 | -52:09:32 | Água Branca Pequena (outras localidades) | LC | PA | -1:33:55 | -53:53:40 |
| Água Boa (outras localidades) | LC | AM | -7:40:56 | -63:04:31 | Água Branca, Aeródromo | ST | PA | -6:23:25 | -56:17:04 |
| Água Boa (outras localidades) | LC | BA | -12:26:00 | -44:35:14 | Água Branca, Aldeia Indígena | LC | MT | -13:42:45 | -51:58:57 |
| Água Boa (outras localidades) | LC | MS | -22:17:21 | -54:48:27 | Água Branca, Córrego | HD | MT | -12:53:03 | -56:13:37 |
| Água Boa (outras localidades) | LC | PI | -6:50:45 | -43:02:50 | Água Branca, Córrego | HD | TO | -10:25:54 | -48:35:27 |
| Água Boa (outras localidades) | LC | TO | -12:08:51 | -46:36:36 | Água Branca, Igarapé | HD | AM | -6:34:36 | -58:36:02 |
| Água Boa (outras localidades) | LC | TO | -10:14:17 | -47:26:19 | Água Branca, Igarapé | HD | MA | -3:54:19 | -46:18:34 |
| Água Boa (povoado) | LC | MA | -4:46:08 | -46:02:42 | Água Branca, Igarapé | HD | PA | -4:18:56 | -48:10:13 |
| Água Boa (povoado) | LC | MG | -16:05:22 | -41:55:26 | Água Branca, Igarapé | HD | PA | -2:32:25 | -51:41:32 |
| Água Boa (vila) | LC | MS | -20:08:16 | -55:01:52 | Água Branca, Igarapé | HD | PA | -7:02:30 | -57:19:13 |
| Água Boa (vila) | LC | PR | -23:30:16 | -52:09:05 | Água Branca, Igarapé | HD | PA | -7:29:36 | -57:03:29 |
| Água Boa do Univini, Rio | HD | RR | 00:31:27 | -61:41:35 | Água Branca, Igarapé da | HD | PA | 00:43:02 | -54:08:12 |
| Água Boa do Univini, Rio | HD | RR | 01:42:11 | -61:33:45 | Água Branca, Ribeirão | HD | GO | -16:31:40 | -48:26:48 |
| Água Boa do Univini, Rio | HD | RR | 01:06:40 | -61:44:09 | Água Branca, Ribeirão | HD | MG | -18:39:07 | -42:33:50 |
| Água Boa do Univini, Rio | HD | RR | 01:23:55 | -61:38:58 | Água Branca, Ribeirão | HD | MS | -18:56:41 | -53:27:21 |
| Água Boa do Univini, Rio | HD | RR | 01:11:11 | -61:42:22 | Água Branca, Ribeirão | HD | MS | -19:01:45 | -53:30:58 |
| Água Boa do Univini, Rio | HD | RR | 01:10:04 | -61:43:24 | Água Branca, Ribeirão | HD | MT | -13:46:01 | -56:16:53 |
| Água Boa do Univini, Rio | HD | RR | 01:51:10 | -61:38:34 | Água Branca, Ribeirão | HD | TO | -8:07:41 | -47:41:50 |
| Água Boa ou Quiosque (outras localidades) | LC | MA | -5:53:04 | -46:52:25 | Água Branca, Ribeirão | HD | RO | -11:39:02 | -60:20:43 |
| Água Boa, Córrego | HD | MT | -13:46:10 | -51:59:52 | Água Clara (cidade) | LC | MS | -20:26:52 | -52:52:40 |
| Água Boa, Igarapé | HD | AM | -1:22:09 | -63:17:28 | Água Clara (outras localidades) | LC | MS | -23:19:55 | -54:30:45 |
| Água Boa, Igarapé | HD | AM | -2:09:23 | -60:30:49 | Água Clara (outras localidades) | LC | PR | -23:19:41 | -52:35:56 |
| Água Boa, Igarapé | HD | PA | -4:14:19 | -55:21:12 | Água Clara (outras localidades) | LC | SC | -26:27:32 | -49:36:44 |
| Água Boa, Igarapé | HD | RR | 01:44:18 | -61:14:52 | Água Clara, Córrego | HD | MT | -12:48:18 | -51:33:57 |
| Água Boa, Igarapé | HD | RR | -1:17:59 | -61:44:09 | Água Clara, Córrego | HD | MT | -13:52:56 | -56:15:11 |
| Água Boa, Igarapé | HD | RR | 0:0:43:0:8 | -61:49:54 | Água Clara, Igarapé | HD | PA | -3:23:09 | -49:01:00 |
| Água Boa, Igarapé | HD | RR | -0:30:49 | -61:24:28 | Água Clara, Ribeirão | HD | MT | -11:08:27 | -57:34:07 |
| Água Boa, Morro | HP | MS | -19:57:25 | -55:09:57 | Água Comprida (cidade) | LC | MG | -20:03:21 | -48:06:32 |
| Água Boa, Riacho | HD | MA | -6:01:47 | -46:29:15 | Água da Luz, Córrego | HD | PA | -4:12:07 | -47:48:45 |
| Água Boa, Riacho | HD | MA | -4:58:33 | -47:00:15 | Água da Paca, Rio | HD | MT | -12:07:19 | -54:43:36 |
| Água Boa, Riacho | HD | MA | -6:01:03 | -46:21:46 | Água da Paca, Rio | HD | MT | -12:15:19 | -54:48:30 |
| Água Boa, Riacho | HD | MA | -4:57:42 | -46:56:37 | Água da Saúde (outras localidades) | LC | SP | -22:15:31 | -51:57:53 |
| Água Boa, Riacho | HD | PI | -7:12:33 | -43:10:48 | Água de Rega (povoado) | LC | BA | -12:10:31 | -41:45:55 |
| Água Boa, Ribeirão | HD | MG | -18:02:34 | -42:21:12 | Água de Rega, Riacho | HD | BA | -12:13:57 | -41:43:09 |

**Nomes Geográficos da Base Cartográfica Contínua do Brasil ao Milionésimo - BCIM,
 por categoria de informação, Unidade da Federação e coordenadas geográficas**

(continuação)

| Nomes geográficos | Categoria de informação | Unidade da Federação | Coordenadas geográficas | | Nomes geográficos | Categoria de informação | Unidade da Federação | Coordenadas geográficas | |
|--------------------------------------|-------------------------|----------------------|-------------------------|-----------|----------------------------------|-------------------------|----------------------|-------------------------|-----------|
| | | | Latitude | Longitude | | | | Latitude | Longitude |
| Água do Piper, Córrego | HD | MT | -12:43:41 | -55:09:42 | Água Limpa do Araguaia, Ribeirão | HD | GO | -15:00:46 | -51:21:46 |
| Água do Quinze, Ribeirão | HD | MT | -12:22:15 | -54:51:33 | Água Limpa do Araguaia, Ribeirão | HD | GO | -15:19:51 | -51:25:37 |
| Água Doce (cidade) | LC | SC | -26:59:52 | -51:33:21 | Água Limpa ou da Serra, Ribeirão | HD | MT | -13:37:51 | -52:11:00 |
| Água Doce (outras localidades) | LC | MS | -18:54:54 | -54:04:47 | Água Limpa, Córrego | HD | MG | -17:57:31 | -47:10:12 |
| Água Doce (outras localidades) | LC | MT | -15:16:09 | -56:45:24 | Água Limpa, Córrego | HD | MG | -18:01:31 | -47:12:27 |
| Água Doce (vila) | LC | BA | -14:46:10 | -39:50:30 | Água Limpa, Córrego | HD | MS | -20:17:07 | -53:15:38 |
| Água Doce do Maranhão (cidade) | LC | MA | -2:50:27 | -42:06:43 | Água Limpa, Córrego | HD | MT | -15:26:24 | -52:17:21 |
| Água Doce do Norte (cidade) | LC | ES | -18:32:49 | -40:58:44 | Água Limpa, Córrego | HD | MT | -14:27:52 | -57:47:58 |
| Água dos Índios (outras localidades) | LC | PR | -23:50:15 | -52:40:26 | Água Limpa, Córrego | HD | MT | -15:04:29 | -53:18:43 |
| Água Emendada (outras localidades) | LC | MT | -14:26:39 | -53:58:58 | Água Limpa, Córrego | HD | MT | -15:25:50 | -53:25:50 |
| Água Fedida, Córrego | HD | PA | -9:27:04 | -50:32:01 | Água Limpa, Córrego | HD | MT | -15:06:44 | -53:13:50 |
| Água Feia, Ribeirão | HD | TO | -10:09:31 | -49:24:02 | Água Limpa, Córrego | HD | MT | -13:07:56 | -52:32:14 |
| Água Feia, Ribeirão | HD | TO | -10:04:52 | -49:24:15 | Água Limpa, Córrego | HD | MT | -15:31:14 | -53:27:24 |
| Água Fina, Ribeirão | HD | MT | -14:28:03 | -55:25:51 | Água Limpa, Córrego | HD | MT | -13:08:51 | -52:28:25 |
| Água Franca, Córrego | HD | TO | -11:46:38 | -48:57:36 | Água Limpa, Córrego | HD | RO | -13:25:57 | -60:35:04 |
| Água Franca, Córrego | HD | TO | -11:45:07 | -49:01:37 | Água Limpa, Córrego | HD | RO | -13:33:50 | -60:35:51 |
| Água Fria (cidade) | LC | BA | -11:52:01 | -38:46:01 | Água Limpa, Córrego | HD | SP | -21:25:44 | -50:15:28 |
| Água Fria (outras localidades) | LC | MA | -4:28:56 | -43:27:28 | Água Limpa, Córrego da | HD | MG | -16:15:40 | -44:13:48 |
| Água Fria (outras localidades) | LC | PA | -2:55:29 | -54:37:28 | Água Limpa, Córrego da | HD | MG | -16:10:02 | -44:00:07 |
| Água Fria (outras localidades) | LC | PR | -23:01:30 | -52:48:37 | Água Limpa, Córrego da | HD | MT | -11:45:11 | -56:55:37 |
| Água Fria (outras localidades) | LC | TO | -9:12:33 | -47:03:51 | Água Limpa, Estação Ecológica de | LM | MG | -21:22:25 | -42:42:58 |
| Água Fria (povoado) | LC | PA | -6:59:16 | -49:45:05 | Água Limpa, Igarapé | HD | PA | -3:39:16 | -47:58:09 |
| Água Fria (povoado) | LC | PE | -7:54:59 | -40:30:13 | Água Limpa, Igarapé | HD | PA | -3:44:17 | -48:02:14 |
| Água Fria (vila) | LC | MT | -15:11:17 | -55:45:03 | Água Limpa, Igarapé | HD | RO | -13:32:41 | -60:35:49 |
| Água Fria (vila) | LC | PE | -8:23:42 | -36:28:08 | Água Limpa, Riacho | HD | MA | -4:29:07 | -46:33:26 |
| Água Fria de Goiás (cidade) | LC | GO | -14:59:09 | -47:47:02 | Água Limpa, Riacho | HD | MA | -4:31:54 | -46:36:55 |
| Água Fria ou Grande, Ribeirão | HD | MT | -13:48:00 | -52:42:07 | Água Limpa, Ribeirão | HD | GO | -15:54:18 | -49:30:16 |
| Água Fria ou Grande, Ribeirão | HD | MT | -13:37:33 | -52:35:45 | Água Limpa, Ribeirão | HD | GO | -15:49:02 | -49:27:48 |
| Água Fria, Córrego | HD | GO | -15:05:03 | -47:29:41 | Água Limpa, Ribeirão | HD | MG | -17:41:05 | -43:10:39 |
| Água Fria, Córrego | HD | MS | -20:46:46 | -56:58:48 | Água Limpa, Ribeirão | HD | MG | -20:42:49 | -43:37:58 |
| Água Fria, Córrego | HD | MS | -20:44:56 | -57:05:10 | Água Limpa, Ribeirão | HD | MG | -19:09:19 | -48:19:17 |
| Água Fria, Córrego | HD | MS | -21:17:58 | -55:25:02 | Água Limpa, Ribeirão | HD | MS | -18:59:26 | -53:29:48 |
| Água Fria, Córrego | HD | PA | -6:59:41 | -49:50:35 | Água Limpa, Ribeirão | HD | MS | -20:47:32 | -52:33:54 |
| Água Fria, Córrego | HD | SP | -21:28:50 | -50:39:20 | Água Limpa, Ribeirão | HD | MS | -20:54:04 | -52:38:52 |
| Água Fria, Córrego | HD | TO | -8:17:05 | -48:36:53 | Água Limpa, Ribeirão | HD | MS | -19:04:25 | -53:33:42 |
| Água Fria, Córrego | HD | TO | -8:07:42 | -48:25:19 | Água Limpa, Ribeirão da | HD | GO | -15:11:16 | -51:09:45 |
| Água Fria, Córrego da | HD | GO | -13:30:15 | -50:26:21 | Água Limpa, Ribeirão da | HD | GO | -15:41:14 | -51:00:49 |
| Água Fria, Córrego da | HD | GO | -13:26:43 | -50:23:04 | Água Limpa, Rio | HD | PA | -8:36:22 | -54:53:34 |
| Água Fria, Igarapé | HD | AP | 00:51:38 | -52:07:16 | Água Morna, Córrego da | HD | GO | -17:59:36 | -51:06:38 |
| Água Fria, Igarapé | HD | PA | -0:24:38 | -56:19:11 | Água Nova (cidade) | LC | RN | -6:12:32 | -38:17:49 |
| Água Fria, Igarapé | HD | PA | -1:31:28 | -56:52:39 | Água Parada, Córrego | HD | MT | -13:27:43 | -52:50:28 |
| Água Fria, Igarapé | HD | PA | -1:09:44 | -57:22:17 | Água Parada, Córrego | HD | MT | -13:20:29 | -52:43:41 |
| Água Fria, Igarapé | HD | PA | -0:15:51 | -57:25:43 | Água Parada, Ribeirão | HD | GO | -17:09:35 | -51:59:44 |
| Água Fria, Igarapé | HD | RO | -8:34:39 | -62:30:12 | Água Preta (cidade) | LC | PE | -8:42:25 | -35:31:51 |
| Água Fria, Lago | HD | AM | -4:26:05 | -61:53:09 | Água Preta (outras localidades) | LC | MA | -5:00:39 | -45:47:22 |
| Água Fria, Riacho | HD | MA | -5:38:09 | -46:38:42 | Água Preta (outras localidades) | LC | MT | -11:26:17 | -51:10:44 |
| Água Fria, Riacho | HD | MA | -5:38:29 | -46:32:21 | Água Preta, Córrego | HD | PA | -7:06:04 | -50:03:55 |
| Água Fria, Ribeirão | HD | GO | -15:23:41 | -48:18:17 | Água Preta, Córrego | HD | PA | -8:08:42 | -50:16:58 |
| Água Fria, Ribeirão | HD | GO | -15:17:22 | -48:26:07 | Água Preta, Córrego | HD | TO | -8:41:33 | -48:24:08 |
| Água Fria, Ribeirão | HD | PA | -6:59:56 | -49:36:11 | Água Preta, Córrego | HD | TO | -8:43:06 | -48:30:46 |
| Água Fria, Ribeirão | HD | TO | -8:32:40 | -47:52:43 | Água Preta, Igarapé | HD | AM | -7:29:52 | -67:15:26 |
| Água Fria, Ribeirão | HD | TO | -8:40:09 | -48:38:48 | Água Preta, Igarapé | HD | AM | -1:43:08 | -64:20:18 |
| Água Fria, Ribeirão | HD | TO | -8:34:10 | -48:24:22 | Água Preta, Igarapé | HD | AM | -7:43:31 | -67:19:30 |
| Água Fria, Rio | HD | BA | -17:15:41 | -40:11:01 | Água Preta, Igarapé | HD | AM | -4:40:31 | -71:57:36 |
| Água Fria, Rio | HD | TO | -12:10:51 | -50:01:47 | Água Preta, Igarapé | HD | PA | 00:39:31 | -54:51:36 |
| Água Fria, Rio | HD | TO | -12:55:09 | -49:52:57 | Água Preta, Igarapé | HD | PA | -0:29:20 | -56:59:21 |
| Água Fria, Rio | HD | TO | -12:33:51 | -49:59:52 | Água Preta, Igarapé | HD | PA | -0:27:11 | -57:05:59 |
| Água Funda (outras localidades) | LC | PR | -23:07:12 | -53:25:40 | Água Preta, Igarapé | HD | PA | -7:31:36 | -57:08:23 |
| Água Grande (outras localidades) | LC | PR | -22:47:03 | -51:56:22 | Água Preta, Lago | HD | AM | -5:27:45 | -67:22:26 |
| Água Limpa (cidade) | LC | GO | -18:04:26 | -48:45:43 | Água Preta, Morro da | HP | RR | 00:43:03 | -61:46:20 |
| Água Limpa (outras localidades) | LC | GO | -16:01:50 | -51:04:41 | Água Preta, Ribeirão | HD | BA | -15:10:22 | -39:34:21 |
| Água Limpa (outras localidades) | LC | MT | -17:23:11 | -54:57:19 | Água Preta, Ribeirão | HD | TO | -8:51:55 | -47:49:13 |
| Água Limpa (outras localidades) | LC | MT | -14:34:57 | -51:08:55 | Água Preta, Rio | HD | PA | -6:57:39 | -50:25:01 |
| Água Limpa (outras localidades) | LC | MT | -16:10:51 | -53:43:05 | Água Quente (outras localidades) | LC | BA | -13:11:24 | -44:18:09 |
| Água Limpa (outras localidades) | LC | RR | 03:21:08 | -60:34:29 | Água Quente (povoado) | LC | GO | -13:56:49 | -46:38:28 |
| Água Limpa (povoado) | LC | BA | -16:47:20 | -39:52:36 | Água Quente (povoado) | LC | MG | -17:01:56 | -41:03:16 |
| Água Limpa (povoado) | LC | BA | -17:22:34 | -40:02:10 | Água Quente, Córrego | HD | GO | -15:30:33 | -48:29:05 |
| Água Limpa (povoado) | LC | ES | -18:51:59 | -40:40:36 | Água Quente, Córrego | HD | MT | -16:13:05 | -54:53:28 |

**Nomes Geográficos da Base Cartográfica Contínua do Brasil ao Milionésimo - BCIM,
por categoria de informação, Unidade da Federação e coordenadas geográficas**

(continuação)

| Nomes geográficos | Categoria de informação | Unidade da Federação | Coordenadas geográficas | | Nomes geográficos | Categoria de informação | Unidade da Federação | Coordenadas geográficas | |
|---------------------------------|-------------------------|----------------------|-------------------------|-----------|----------------------------------|-------------------------|----------------------|-------------------------|-----------|
| | | | Latitude | Longitude | | | | Latitude | Longitude |
| Água Quente, Córrego | HD | MT | -13:33:59 | -58:43:46 | Água-Branca, Córrego | HD | MA | -4:57:53 | -47:26:56 |
| Água Quente, Córrego | HD | MT | -16:09:56 | -54:49:45 | Água-Branca, Córrego | HD | MG | -16:41:41 | -40:55:44 |
| Água Quente, Ribeirão | HD | MG | -17:02:19 | -41:03:32 | Água-branca, Córrego | HD | BA | -12:47:26 | -39:39:12 |
| Água Quente, Rio | HD | GO | -13:56:57 | -46:34:21 | Água-branca, Córrego | HD | BA | -12:53:34 | -39:34:37 |
| Água Quente, Rio | HD | GO | -14:00:32 | -46:15:48 | Água-branca, Córrego | HD | MA | -4:22:46 | -47:22:32 |
| Água Quente, Rio | HD | MA | -10:03:46 | -45:52:38 | Água-branca, Córrego | HD | MA | -5:04:37 | -47:31:40 |
| Água Quente, Rio | HD | PR | -25:35:38 | -50:53:51 | Água-branca, Córrego | HD | MG | -16:45:59 | -40:46:06 |
| Água Quente, Rio | HD | PR | -25:36:05 | -50:47:22 | Água-branca, Córrego | HD | MG | -16:55:40 | -41:45:04 |
| Água Quente, Rio da | HD | MG | -16:12:28 | -43:09:06 | Água-branca, Córrego | HD | MS | -17:45:25 | -54:31:43 |
| Água Quente, Rio da | HD | MG | -16:09:45 | -43:13:44 | Água-branca, Córrego | HD | MS | -17:41:06 | -54:30:25 |
| Água Rica (outras localidades) | LC | MS | -20:57:15 | -54:49:50 | Água-branca, Córrego | HD | MT | -14:58:17 | -55:27:18 |
| Água Rica (outras localidades) | LC | MS | -22:08:31 | -56:59:00 | Água-branca, Córrego | HD | MT | -14:21:57 | -59:38:18 |
| Água Santa (cidade) | LC | RS | -28:10:37 | -52:02:02 | Água-branca, Córrego | HD | MT | -13:01:04 | -52:04:18 |
| Água Santa (outras localidades) | LC | AM | -4:58:05 | -61:34:43 | Água-branca, Córrego | HD | PA | -7:30:38 | -50:33:27 |
| Água Santa (outras localidades) | LC | MG | -19:55:26 | -49:03:27 | Água-branca, Córrego da | HD | BA | -9:54:46 | -38:35:38 |
| Água Santa (outras localidades) | LC | MS | -19:27:32 | -52:26:50 | Água-Branca, Igarapé | HD | AM | -2:22:03 | -60:19:51 |
| Água Santa (povoado) | LC | SP | -22:38:56 | -47:34:40 | Água-branca, Igarapé | HD | AM | -4:48:34 | -65:26:31 |
| Água Santa de Minas (vila) | LC | MG | -20:52:34 | -42:09:16 | Água-branca, Igarapé | HD | AM | -2:19:28 | -60:15:16 |
| Água Suja ou Curuá, Rio | HD | MT | -13:42:49 | -51:47:34 | Água-branca, Igarapé | HD | AM | -4:58:05 | -63:37:52 |
| Água Suja, Córrego | HD | PR | -23:00:50 | -50:10:28 | Água-branca, Igarapé | HD | AM | -1:58:06 | -58:50:00 |
| Água Suja, Igarapé | HD | PA | -3:06:55 | -47:07:45 | Água-branca, Igarapé | HD | AM | -7:13:02 | -64:20:44 |
| Água Suja, Igarapé | HD | PA | -3:13:32 | -47:16:54 | Água-branca, Igarapé | HD | AM | -1:04:18 | -60:04:04 |
| Água Suja, Ribeirão | HD | MT | -16:32:05 | -53:33:45 | Água-branca, Igarapé | HD | AM | -8:37:34 | -59:44:45 |
| Água Suja, Ribeirão | HD | TO | -9:43:04 | -48:30:46 | Água-branca, Igarapé | HD | AM | -4:08:07 | -62:42:58 |
| Água Suja, Ribeirão | HD | TO | -8:44:10 | -47:52:36 | Água-branca, Igarapé | HD | AM | -6:39:07 | -58:45:19 |
| Água Suja, Ribeirão | HD | TO | -9:42:01 | -48:33:40 | Água-branca, Igarapé | HD | AP | 02:43:22 | -51:40:42 |
| Água Suja, Ribeirão | HD | TO | -8:40:06 | -48:03:53 | Água-branca, Igarapé | HD | MT | -9:20:02 | -60:27:55 |
| Água Suja, Ribeirão | HD | TO | -8:39:31 | -48:00:04 | Água-branca, Igarapé | HD | PA | -7:10:44 | -57:16:16 |
| Água Suja, Rio | HD | BA | -13:21:05 | -41:43:26 | Água-branca, Igarapé | HD | PA | 00:31:26 | -58:09:54 |
| Água Suja, Rio | HD | TO | -10:39:11 | -48:12:27 | Água-branca, Igarapé | HD | PA | -4:03:42 | -47:24:53 |
| Água Sujinha, Igarapé | HD | PA | -2:58:55 | -46:58:59 | Água-branca, Igarapé | HD | PA | -7:23:56 | -57:08:02 |
| Água Tirada, Córrego | HD | MS | -20:33:55 | -51:56:34 | Água-branca, Igarapé | HD | RO | -11:07:32 | -63:53:06 |
| Água Velha, Igarapé | HD | AM | -2:45:43 | -59:43:51 | Água-branca, Igarapé | HD | RR | 00:07:13 | -62:16:44 |
| Água Verde (outras localidades) | LC | BA | -10:02:02 | -43:24:29 | Água-branca, Igarapé | HD | RR | 01:05:31 | -61:59:37 |
| Água Verde (vila) | LC | CE | -4:08:43 | -38:41:14 | Água-branca, Igarapé | HD | RR | 01:08:03 | -62:07:11 |
| Água Verde, Igarapé | HD | RR | 01:28:22 | -61:26:18 | Água-branca, Ribeirão | HD | GO | -16:26:11 | -48:34:18 |
| Água Verde, Ribeirão | HD | MT | -14:00:20 | -57:08:01 | Água-branca, Ribeirão | HD | MT | -13:41:54 | -56:21:58 |
| Água Verde, Rio | HD | TO | -10:35:23 | -49:34:55 | Água-branca, Ribeirão | HD | MT | -13:47:42 | -58:09:16 |
| Água Verde, Rio | HD | TO | -10:36:54 | -49:20:52 | Água-branca, Ribeirão | HD | PR | -24:09:17 | -53:04:26 |
| Água Vermelha (povoado) | LC | PR | -24:51:20 | -49:34:19 | Água-branca, Rio | HD | BA | -12:03:46 | -40:34:45 |
| Água Vermelha (vila) | LC | SP | -21:53:32 | -47:53:27 | Água-branca, Rio | HD | BA | -11:59:55 | -40:42:17 |
| Água Vermelha, Igarapé | HD | AM | -5:13:31 | -60:52:15 | Água-branca, Rio | HD | BA | -14:00:17 | -39:39:56 |
| Água Vermelha, Represa | HD | MG | -19:54:57 | -49:46:58 | Água-branca, Rio | HD | PA | -5:32:59 | -48:36:18 |
| Água Vermelha, Ribeirão | HD | MG | -19:35:53 | -50:17:41 | Água-branca, Rio | HD | PA | 0:0-23:0-0 | -57:02:37 |
| Água Vermelha, Ribeirão | HD | MG | -19:42:26 | -50:17:02 | Água-branca, Rio | HD | PA | -0:30:20 | -56:57:52 |
| Água Viva (vila) | LC | MG | -21:40:53 | -42:32:24 | Água-branca, Rio da | HD | PR | -25:44:33 | -50:20:46 |
| Água, Lagoa de | HD | TO | -11:37:17 | -49:52:17 | Aguaçú (outras localidades) | LC | MT | -14:52:43 | -59:58:33 |
| Água, Riacho da | HD | BA | -9:50:53 | -38:42:59 | Aguaçú (outras localidades) | LC | MT | -15:26:07 | -59:51:41 |
| Água, Ribeirão | HD | MG | -16:31:40 | -41:51:46 | Aguaçú (outras localidades) | LC | MT | -14:38:57 | -56:06:39 |
| Água-Azul, Córrego | HD | MA | -4:06:41 | -47:16:40 | Aguaçú (outras localidades) | LC | MT | -14:39:15 | -55:27:37 |
| Água-Azul, Córrego | HD | PA | -4:23:22 | -47:36:32 | Aguaçú, Ribeirão | HD | MT | -14:39:23 | -55:26:17 |
| Água-Azul, Córrego | HD | PA | -4:29:17 | -47:46:18 | Aguaçuzinho, Vazante | HD | MS | -19:07:01 | -56:16:33 |
| Água-Azul, Igarapé | HD | AM | -6:05:48 | -61:24:28 | Aguada Nova (povoado) | LC | BA | -11:27:13 | -41:48:28 |
| Água-Boa, Igarapé | HD | RR | 01:48:09 | -61:12:03 | Aguadinha (outras localidades) | LC | MG | -18:50:17 | -44:35:02 |
| Água-Boa, Igarapé | HD | RR | 02:48:09 | -61:12:06 | Água-Emendada (povoado) | LC | MG | -18:47:43 | -47:36:51 |
| Água-Boa, Igarapé | HD | RR | 02:25:03 | -61:16:11 | Água-Franca (outras localidades) | LC | TO | -11:48:42 | -47:55:40 |
| Água-Boa, Igarapé | HD | RR | 02:12:06 | -61:12:06 | Aguai (cidade) | LC | SP | -22:03:32 | -46:58:44 |
| Água-Boa, Igarapé | HD | RR | 01:55:08 | -61:14:04 | Aguai (vila) | LC | CE | -3:44:55 | -39:30:02 |
| Água-Boa, Igarapé | HD | RR | 02:43:51 | -61:06:51 | Aguai, Reserva Biológica do | LM | SC | -28:36:16 | -49:37:17 |
| Água-Boa, Igarapé | HD | RR | 02:45:46 | -60:55:11 | Aguanil (cidade) | LC | MG | -20:56:34 | -45:23:34 |
| Água-Boa, Igarapé | HD | RR | 02:50:20 | -61:00:56 | Aguapeí (outras localidades) | LC | MT | -14:14:04 | -59:40:54 |
| Água-Boa, Igarapé | HD | RR | 01:59:26 | -61:13:11 | Aguapeí (outras localidades) | LC | MT | -15:44:20 | -58:54:44 |
| Água-Boa, Igarapé | HD | RR | 01:40:31 | -61:15:15 | Aguapeí (outras localidades) | LC | PA | -8:38:39 | -50:36:45 |
| Água-boa, Igarapé | HD | RR | 02:00:51 | -61:13:39 | Aguapeí (vila) | LC | MT | -16:09:27 | -59:42:45 |
| Água-branca (povoado) | LC | MA | -4:41:41 | -44:52:00 | Aguapeí, Rio | HD | MT | -15:46:54 | -58:58:15 |
| Água-branca (povoado) | LC | MG | -16:13:28 | -42:38:15 | Aguapéis (outras localidades) | LC | SP | -21:11:40 | -50:56:43 |
| Água-branca (povoado) | LC | PA | -2:25:36 | -48:05:33 | Aguapés (vila) | LC | RS | -29:44:58 | -50:12:25 |
| Água-Branca, Córrego | HD | MA | -4:26:01 | -47:18:06 | Aguapeú, Rio | HD | SP | -24:04:27 | -46:41:45 |

**Nomes Geográficos da Base Cartográfica Contínua do Brasil ao Milionésimo - BCIM,
 por categoria de informação, Unidade da Federação e coordenadas geográficas**

(continuação)

| Nomes geográficos | Categoria de informação | Unidade da Federação | Coordenadas geográficas | | Nomes geográficos | Categoria de informação | Unidade da Federação | Coordenadas geográficas | |
|---|-------------------------|----------------------|-------------------------|-----------|------------------------------------|-------------------------|----------------------|-------------------------|-----------|
| | | | Latitude | Longitude | | | | Latitude | Longitude |
| Aguapey, Aeródromo | ST | MT | -15:45:21 | -58:48:05 | Ahe Peixe Angical, Aeródromo | ST | TO | -12:12:09 | -48:28:09 |
| Água-Preta, Igarapé | HD | AM | -7:50:28 | -64:00:28 | Aiapuá (outras localidades) | LC | AM | -4:27:07 | -62:05:02 |
| Águas (outras localidades) | LC | BA | -13:21:48 | -43:54:02 | Aiapuá, Igarapé | HD | AM | -4:36:36 | -62:47:34 |
| Águas Altas (povoado) | LC | MG | -15:55:02 | -41:24:11 | Aiapuá, Igarapé | HD | AM | -4:31:04 | -62:30:43 |
| Águas Belas (cidade) | LC | PE | -9:06:39 | -37:07:22 | Aiapuá, Lago | HD | AM | -4:26:27 | -62:18:09 |
| Águas Belas (outras localidades) | LC | PI | -9:10:38 | -45:49:30 | Aiari, Igarapé | HD | AM | -0:03:56 | -66:11:56 |
| Águas Belas (outras localidades) | LC | PI | -7:02:32 | -42:17:24 | Aibi, Igarapé | HD | PA | -1:56:39 | -56:39:01 |
| Águas Belas (vila) | LC | CE | -4:52:04 | -39:53:40 | Aica, Igarapé | HD | RR | 05:05:44 | -60:13:47 |
| Águas Belas, Córrego | HD | GO | -15:41:25 | -51:41:07 | Ailã, Rio | HD | RR | 04:52:20 | -60:12:02 |
| Águas Belas, Córrego | HD | GO | -15:45:51 | -51:36:25 | Aimorés (cidade) | LC | MG | -19:29:45 | -41:03:50 |
| Águas Belas, Córrego | HD | MG | -16:10:34 | -40:50:50 | Ainum, Lagoa do | HD | AM | -1:32:01 | -61:35:12 |
| Águas Brancas (vila) | LC | SC | -27:57:23 | -49:34:44 | Aio, Ilha | HD | AM | -1:34:45 | -69:21:35 |
| Águas Claras (povoado) | LC | MG | -20:14:43 | -43:13:02 | Aio, Ilha | HD | AM | -1:36:36 | -69:19:10 |
| Águas Claras (povoado) | LC | PR | -24:32:30 | -50:35:37 | Aiparuça (outras localidades) | LC | AM | -2:58:51 | -60:37:04 |
| Águas Claras (povoado) | LC | PR | -24:06:25 | -50:17:25 | Aipim, Riacho do | HD | BA | -10:43:28 | -40:15:36 |
| Águas Claras (povoado) | LC | SC | -27:08:55 | -48:54:25 | Aipins, Brejo dos | HD | PI | -9:30:12 | -44:16:54 |
| Águas Claras (vila) | LC | MT | -11:01:08 | -57:38:14 | Aiporã, Igarapé | HD | RR | 03:43:08 | -60:39:52 |
| Águas Claras (vila) | LC | RS | -30:08:05 | -50:52:52 | Aiporã, Igarapé | HD | RR | 03:38:43 | -60:32:33 |
| Águas Claras, Igarapé | HD | PA | -6:46:52 | -51:03:00 | Aiquara (cidade) | LC | BA | -14:07:44 | -39:53:16 |
| Águas Claras, Riacho | HD | MA | -6:08:44 | -45:31:33 | Aires de Souza, Açude | HD | CE | -3:49:48 | -40:32:41 |
| Águas Claras, Riacho | HD | MA | -6:12:46 | -45:35:32 | Airi (vila) | LC | PE | -8:32:00 | -38:11:47 |
| Águas Claras, Ribeirão | HD | PA | -7:00:10 | -50:58:54 | Airituba (vila) | LC | ES | -20:56:40 | -41:41:13 |
| Águas Claras, Ribeirão | HD | PA | -6:02:29 | -50:24:55 | Airões (povoado) | LC | MG | -20:48:25 | -42:57:15 |
| Águas da Prata (cidade) | LC | SP | -21:56:13 | -46:43:01 | Aiuá (vila) | LC | CE | -3:26:57 | -40:28:34 |
| Águas da Prata (outras localidades) | LC | SC | -27:04:17 | -53:03:09 | Aiuaba (cidade) | LC | CE | -6:34:26 | -40:07:26 |
| Águas da Prata, Área de Proteção Permanente | LM | SP | -21:55:48 | -46:42:47 | Aiuanã, Rio | HD | AM | -1:01:41 | -65:27:06 |
| Águas das Pedras (outras localidades) | LC | PR | -22:51:46 | -51:53:56 | Aiú-aúu, Rio | HD | PA | -2:51:40 | -48:48:20 |
| Águas de Chapecó (cidade) | LC | SC | -27:04:12 | -52:59:13 | Aiurê (vila) | LC | SC | -28:06:47 | -49:18:18 |
| Águas de Contendas (vila) | LC | MG | -21:53:39 | -45:01:27 | Aiuruoca (cidade) | LC | MG | -21:58:33 | -44:36:10 |
| Águas de Jurema (vila) | LC | PR | -24:23:05 | -52:08:01 | Aiuruoca, Rio | HD | MG | -21:54:18 | -44:31:41 |
| Águas de Lindóia (cidade) | LC | SP | -22:28:33 | -46:37:58 | Ajapi (vila) | LC | SP | -22:16:46 | -47:32:52 |
| Águas de Santa Bárbara (cidade) | LC | SP | -22:52:51 | -49:14:20 | Ajará, Rio | HD | PA | -2:07:32 | -50:51:59 |
| Águas de Santa Teresa (povoado) | LC | RS | -28:15:35 | -54:06:09 | Ajarai, Igarapé | HD | RR | 03:30:55 | -61:52:56 |
| Águas de São Pedro (cidade) | LC | SP | -22:35:56 | -47:52:33 | Ajarani, Rio | HD | RR | 01:46:43 | -61:26:38 |
| Águas do Paulista (vila) | LC | BA | -12:29:03 | -43:06:34 | Ajaratuba, Ilha | HD | AM | -3:37:58 | -61:11:13 |
| Águas Emendadas, Reserva Biológica de | LM | DF | -15:33:36 | -47:36:20 | Ajaru (outras localidades) | LC | AM | -2:12:00 | -61:07:59 |
| Águas Férreas (vila) | LC | MG | -20:05:30 | -42:37:20 | Ajeú, Baixão do | HD | BA | -11:19:25 | -44:31:52 |
| Águas Formosas (cidade) | LC | MG | -17:04:55 | -40:56:09 | Ajubim, Igarapé | HD | AM | -7:31:04 | -71:02:10 |
| Águas Frias (cidade) | LC | SC | -26:52:48 | -52:51:32 | Ajudante, Lagoa | HD | PA | -1:26:57 | -56:22:33 |
| Águas Lindas de Goiás (cidade) | LC | GO | -15:45:43 | -48:16:55 | Ajudante, Rio | HD | AP | -0:11:56 | -51:23:43 |
| Águas Mornas (cidade) | LC | SC | -27:41:38 | -48:49:26 | Ajudante, Rio | HD | AP | -0:14:59 | -51:21:33 |
| Águas Paradas, Ribeirão das | HD | SP | -22:08:35 | -49:09:52 | Ajudas, Rio | HD | MG | -20:10:04 | -46:03:12 |
| Águas Vermelhas (cidade) | LC | MG | -15:44:49 | -41:27:36 | Ajura, Ilha do | HD | AM | -3:55:28 | -62:46:44 |
| Água-suja, Córrego | HD | MG | -17:10:16 | -42:26:34 | Ajura, Lago | HD | AM | -3:57:53 | -62:44:41 |
| Água-suja, Córrego | HD | MG | -17:02:36 | -42:29:37 | Ajuricaba (cidade) | LC | RS | -28:14:20 | -53:46:15 |
| Água-suja, Igarapé | HD | PA | -4:20:51 | -47:42:48 | Ajuruteua (outras localidades) | LC | PA | -0:50:40 | -46:37:39 |
| Água-suja, Igarapé | HD | PA | -4:14:54 | -47:33:16 | Ajuruxi, Lago | HD | AP | 0:0-30:0-3 | -51:49:28 |
| Água-suja, Igarapé | HD | PA | -0:39:14 | -58:26:31 | Ajuruxi, Rio | HD | AP | -0:31:41 | -51:50:41 |
| Água-Verde, Igarapé | HD | AM | -7:36:39 | -60:11:45 | Ajuruxi, Rio | HD | AP | -0:35:17 | -51:56:03 |
| Água-viva, Córrego | HD | MT | -11:49:38 | -56:14:59 | Ajuruxi, Rio | HD | AP | -0:30:33 | -51:39:14 |
| Aguda, Ponta | HD | CE | -3:20:46 | -39:07:10 | Ajusta-Contas (outras localidades) | LC | MT | -15:44:32 | -57:39:02 |
| Agudo (cidade) | LC | RS | -29:38:42 | -53:14:24 | AL-101 (rodovia) | ST | AL | -10:06:54 | -36:12:58 |
| Agudo, Morro | HP | MG | -19:10:56 | -47:01:11 | AL-101 (rodovia) | ST | AL | -9:33:27 | -35:38:16 |
| Agudo, Ribeirão do | HD | SP | -20:43:54 | -47:58:58 | AL-101 (rodovia) | ST | AL | -9:03:32 | -35:14:38 |
| Agudos (cidade) | LC | SP | -22:28:08 | -48:59:16 | AL-101 (rodovia) | ST | AL | -10:04:36 | -36:05:39 |
| Agudos do Sul (cidade) | LC | PR | -25:59:34 | -49:20:06 | AL-101 (rodovia) | ST | AL | -10:18:30 | -36:19:02 |
| Águaia (outras localidades) | LC | AM | -6:33:14 | -69:28:34 | AL-105 (rodovia) | ST | AL | -8:55:02 | -35:24:49 |
| Águaia Branca (cidade) | LC | ES | -18:58:58 | -40:44:24 | AL-105 (rodovia) | ST | AL | -9:58:49 | -36:16:25 |
| Águaia, Ribeirão da | HD | MT | -11:09:48 | -55:48:22 | AL-105 (rodovia) | ST | AL | -9:11:35 | -35:31:51 |
| Aguiar (cidade) | LC | PB | -7:05:31 | -38:10:15 | AL-105/AL-480 (rodovia) | ST | AL | -9:01:25 | -35:25:04 |
| Aguiar, Lagoa | HD | ES | -19:36:07 | -40:03:42 | AL-110 (rodovia) | ST | AL | -9:26:27 | -36:26:13 |
| Aguiarnópolis (cidade) | LC | TO | -6:33:46 | -47:27:57 | AL-110 (rodovia) | ST | AL | -9:50:25 | -36:35:07 |
| Aguiilhada (povoado) | LC | SE | -10:41:58 | -36:51:52 | AL-115 (rodovia) | ST | AL | -9:46:52 | -36:41:34 |
| Aguipe, Rio | HD | BA | -15:02:48 | -39:02:15 | AL-116 (rodovia) | ST | AL | -9:38:56 | -36:29:44 |
| Agulha (vila) | LC | SP | -21:21:54 | -48:44:30 | AL-120 (rodovia) | ST | AL | -9:31:23 | -36:59:49 |
| Agulhas Negras (vila) | LC | RJ | -22:26:59 | -44:26:11 | AL-125 (rodovia) | ST | AL | -9:48:59 | -37:07:42 |
| Agulhas Negras, Pico das | HP | RJ | -22:22:25 | -44:38:45 | AL-125 (rodovia) | ST | AL | -9:35:06 | -37:10:25 |
| Aguti (vila) | LC | SC | -27:19:00 | -49:07:03 | AL-130 (rodovia) | ST | AL | -9:33:58 | -37:19:21 |

**Nomes Geográficos da Base Cartográfica Contínua do Brasil ao Milionésimo - BCIM,
por categoria de informação, Unidade da Federação e coordenadas geográficas**

(continuação)

| Nomes geográficos | Categoria de informação | Unidade da Federação | Coordenadas geográficas | | Nomes geográficos | Categoria de informação | Unidade da Federação | Coordenadas geográficas | |
|---|-------------------------|----------------------|-------------------------|-----------|--|-------------------------|----------------------|-------------------------|-----------|
| | | | Latitude | Longitude | | | | Latitude | Longitude |
| AL-140 (rodovia) | ST | AL | -9:25:56 | -37:42:03 | Alagoinha do Piauí (cidade) | LC | PI | -7:00:28 | -40:56:20 |
| AL-201 (rodovia) | ST | AL | -8:51:19 | -35:32:36 | Alagoinha, Açude | HD | CE | -7:05:03 | -40:10:50 |
| AL-205 (rodovia) | ST | AL | -9:07:51 | -35:38:11 | Alagoinha, Riacho | HD | BA | -9:44:44 | -39:24:57 |
| AL-210 (rodovia) | ST | AL | -9:20:19 | -36:27:40 | Alagoinhas (cidade) | LC | BA | -12:08:09 | -38:25:08 |
| AL-215 (rodovia) | ST | AL | -9:41:52 | -35:56:20 | Alagoinhas (povoado) | LC | AL | -10:08:41 | -36:33:08 |
| AL-215 (rodovia) | ST | AL | -9:42:57 | -36:08:25 | Alagoinhas, Aeródromo | ST | BA | -12:10:29 | -38:22:46 |
| AL-215 (rodovia) | ST | AL | -9:31:11 | -37:08:17 | Alalaú, Rio | HD | AM | -0:33:18 | -60:57:31 |
| AL-216 (rodovia) | ST | AL | -9:20:51 | -36:41:34 | Alalaú, Rio | HD | RR | -0:20:11 | -60:19:40 |
| AL-220 (rodovia) | ST | AL | -9:46:25 | -36:22:58 | Alambari (cidade) | LC | SP | -23:33:03 | -47:53:56 |
| AL-220 (rodovia) | ST | AL | -9:32:26 | -37:27:11 | Alambari, Rio | HD | SP | -22:52:30 | -48:17:37 |
| AL-220 (rodovia) | ST | AL | -9:35:17 | -37:42:59 | Alambari, Rio | HD | SP | -22:29:30 | -49:27:19 |
| AL-220 (rodovia) | ST | AL | -9:37:54 | -36:48:40 | Álamo, Furo | HD | MT | -12:29:42 | -53:59:15 |
| AL-220 (rodovia) | ST | AL | -9:38:12 | -37:11:01 | Álamo, Furo | HD | MT | -12:14:57 | -53:53:11 |
| AL-220 (rodovia) | ST | AL | -9:48:36 | -35:58:06 | Alamoique (outras localidades) | LC | PA | 01:57:45 | -55:08:52 |
| AL-220 (rodovia) | ST | AL | -9:42:07 | -36:49:00 | Alari, Rio | HD | AM | 01:15:00 | -69:14:33 |
| AL-220 (rodovia) | ST | AL | -9:44:51 | -36:39:46 | Alasca (outras localidades) | LC | RO | -13:16:53 | -60:21:37 |
| AL-229 (rodovia) | ST | AL | -10:08:31 | -36:32:58 | Alavanca (outras localidades) | LC | MS | -21:31:35 | -54:18:45 |
| AL-240 (rodovia) | ST | AL | -9:53:16 | -36:01:49 | Alavanca, Córrego | HD | MS | -21:29:54 | -54:20:58 |
| AL-413 (rodovia) | ST | AL | -9:25:28 | -35:31:08 | Alba (outras localidades) | LC | SP | -22:26:27 | -49:10:32 |
| AL-415 (rodovia) | ST | AL | -9:02:12 | -37:39:15 | Albano (outras localidades) | LC | TO | -12:34:02 | -48:06:55 |
| AL-415 (rodovia) | ST | AL | -8:59:38 | -37:32:39 | Albano, Córrego | HD | TO | -12:38:18 | -48:07:52 |
| AL-430 (rodovia) | ST | AL | -9:17:22 | -35:39:57 | Albano, Ilha do | HD | AM | -2:24:00 | -57:31:04 |
| AL-435 (rodovia) | ST | AL | -9:17:03 | -35:26:13 | Albardão (vila) | LC | RS | -29:49:42 | -52:35:38 |
| AL-450 (rodovia) | ST | AL | -9:38:07 | -36:19:18 | Albardão, Farol | ST | RS | -33:11:58 | -52:42:33 |
| AL-460 (rodovia) | ST | AL | -9:07:41 | -35:22:23 | Albatroz (outras localidades) | LC | RS | -29:54:23 | -50:05:36 |
| AL-465 (rodovia) | ST | AL | -9:04:18 | -35:18:49 | Albertina (cidade) | LC | MG | -22:12:03 | -46:36:57 |
| AL-480 (rodovia) | ST | AL | -8:56:26 | -35:27:12 | Alberto Bertelli, Aeródromo | ST | SP | -21:40:41 | -48:12:41 |
| AL-485 (rodovia) | ST | AL | -9:54:30 | -36:39:18 | Alberto Isaacson (vila) | LC | MG | -19:29:35 | -45:03:31 |
| AL-487 (rodovia) | ST | AL | -9:53:58 | -36:55:16 | Alberto Moreira (vila) | LC | SP | -20:26:16 | -48:32:52 |
| AL-487 (rodovia) | ST | AL | -9:21:22 | -36:51:07 | Albertópolis (outras localidades) | LC | SP | -20:10:31 | -48:30:04 |
| Alacilândia (povoado) | LC | PA | -8:12:35 | -49:36:25 | Albertos (vila) | LC | MG | -20:34:26 | -45:29:34 |
| Alagadiço (outras localidades) | LC | BA | -12:36:01 | -42:10:00 | Albinópolis (povoado) | LC | SP | -21:44:44 | -47:31:56 |
| Alagadiço (outras localidades) | LC | RR | 03:24:16 | -60:37:29 | Albuquerque (vila) | LC | MS | -19:24:26 | -57:24:30 |
| Alagadiço (povoado) | LC | BA | -11:55:12 | -41:34:10 | Albuquerque Né (vila) | LC | PE | -8:00:26 | -37:24:53 |
| Alagadiço (povoado) | LC | BA | -10:41:06 | -41:17:30 | Alcangata (outras localidades) | LC | PA | -2:11:47 | -50:41:55 |
| Alagadiço ou Gameleira, Riacho | HD | MA | -4:39:55 | -43:11:58 | Alcântara (cidade) | LC | MA | -2:24:32 | -44:24:54 |
| Alagadiço ou Gameleira, Riacho | HD | MA | -4:33:07 | -43:22:06 | Alcântara (cidade) | LC | CE | -3:35:20 | -40:32:45 |
| Alagadinho de Dentro (outras localidades) | LC | BA | -13:52:48 | -43:51:20 | Alcantil (cidade) | LC | PB | -7:44:38 | -36:03:21 |
| Alagadinho, Ribeirão | HD | GO | -14:58:29 | -50:34:48 | Alcantilado (vila) | LC | MT | -16:25:04 | -53:31:46 |
| Alagadinho, Ribeirão | HD | TO | -11:53:01 | -48:32:08 | Alcatrazes, Ilha de | HD | SP | -24:06:09 | -45:41:41 |
| Alagadinho, Ribeirão | HD | TO | -12:00:10 | -48:28:01 | Alcinópolis (cidade) | LC | MS | -18:19:26 | -53:42:21 |
| Alagado, Córrego | HD | GO | -14:47:51 | -50:37:19 | Alcobaça (cidade) | LC | BA | -17:31:08 | -39:11:45 |
| Alagado, Córrego | HD | GO | -14:44:38 | -49:57:54 | Alcobaça ou Itanhém, Rio | HD | BA | -17:32:14 | -39:13:25 |
| Alagado, Córrego | HD | GO | -14:46:33 | -50:02:52 | Alcobaça ou Itanhém, Rio | HD | BA | -17:25:44 | -40:03:05 |
| Alagado, Igarapé | HD | AC | -9:51:11 | -68:36:40 | Alcobaça, Área de Proteção Permanente de | LM | RJ | -22:28:54 | -43:08:22 |
| Alagado, Igarapé | HD | AC | -9:56:07 | -68:30:17 | Alcobaça, Farol | ST | BA | -17:31:08 | -39:11:34 |
| Alagado, Ribeirão do | HD | GO | -15:18:09 | -50:21:15 | Alcoolvare, Aeródromo | ST | MS | -20:05:09 | -51:18:30 |
| Alagado, Ribeirão do | HD | GO | -15:14:29 | -50:12:28 | Alcova (outras localidades) | LC | TO | -9:59:02 | -46:41:55 |
| Alagado, Rio | HD | GO | -16:06:35 | -48:06:47 | Aldeamento (povoado) | LC | MG | -19:22:49 | -41:19:00 |
| Alagado, Rio | HD | GO | -16:13:10 | -48:10:39 | Aldeia (outras localidades) | LC | BA | -11:11:32 | -46:19:16 |
| Alagado, Rio | HD | GO | -16:03:33 | -48:05:43 | Aldeia (outras localidades) | LC | PB | -7:20:41 | -36:19:14 |
| Alagados, Represa dos | HD | PR | -25:00:52 | -50:01:32 | Aldeia (povoado) | LC | SE | -10:45:25 | -36:57:26 |
| Alagamar, Farol | ST | RN | -5:04:28 | -36:35:53 | Aldeia (vila) | LC | MG | -19:00:53 | -41:06:32 |
| Alagoa (cidade) | LC | MG | -22:10:15 | -44:38:31 | Aldeia (vila) | LC | SP | -23:30:00 | -46:51:17 |
| Alagoa Grande (cidade) | LC | PB | -7:05:20 | -35:38:06 | Aldeia Baú, Aeródromo | ST | PA | -7:21:35 | -54:49:45 |
| Alagoa Nova (cidade) | LC | PB | -7:04:15 | -35:45:28 | Aldeia Boa Vista (outras localidades) | LC | AM | -7:57:52 | -67:09:45 |
| Alagoas (outras localidades) | LC | AC | -8:49:13 | -71:49:28 | Aldeia Bona (outras localidades) | LC | PA | 01:13:23 | -54:39:43 |
| Alagoas (outras localidades) | LC | MG | -19:54:24 | -48:20:58 | Aldeia de Carapicuíba (vila) | LC | SP | -23:33:59 | -46:49:43 |
| Alagoas (povoado) | LC | MG | -18:37:26 | -46:39:33 | Aldeia De Metuktire, Aeródromo | ST | MT | -10:03:47 | -52:59:46 |
| Alagoas, Aeroclube de | ST | AL | -9:35:13 | -35:45:26 | Aldeia do Coco (outras localidades) | LC | ES | -18:46:18 | -39:45:40 |
| Alagoas, Ribeirão das | HD | MG | -18:36:26 | -46:38:14 | Aldeia Grande, Ribeirão | HD | TO | -7:45:21 | -47:31:02 |
| Alagoinha (cidade) | LC | PB | -6:57:00 | -35:32:42 | Aldeia I (povoado) | LC | MA | -4:15:18 | -44:53:36 |
| Alagoinha (cidade) | LC | PE | -8:27:57 | -36:46:33 | Aldeia Indígena Fontoura (outras localidades) | LC | TO | -11:20:33 | -50:41:09 |
| Alagoinha (outras localidades) | LC | MT | -13:42:29 | -53:05:58 | Aldeia Indígena Molongatuba (outras localidades) | LC | AM | -3:21:45 | -56:57:40 |
| Alagoinha (outras localidades) | LC | PI | -6:55:52 | -41:42:42 | Aldeia Kremoro, Aeródromo | ST | PA | -7:12:33 | -52:54:17 |
| Alagoinha (povoado) | LC | PI | -7:24:11 | -40:43:51 | Aldeia Kubenkroke, Aeródromo | ST | PA | -8:43:29 | -53:23:23 |
| Alagoinha (povoado) | LC | PI | -4:01:58 | -41:49:55 | Aldeia ou São José, Ribeirão | HD | MA | -7:54:17 | -46:08:34 |
| Alagoinha (vila) | LC | CE | -7:04:46 | -40:10:04 | | | | | |

**Nomes Geográficos da Base Cartográfica Contínua do Brasil ao Milionésimo - BCIM,
 por categoria de informação, Unidade da Federação e coordenadas geográficas**

(continuação)

| Nomes geográficos | Categoria de informação | Unidade da Federação | Coordenadas geográficas | | Nomes geográficos | Categoria de informação | Unidade da Federação | Coordenadas geográficas | |
|--|-------------------------|----------------------|-------------------------|-----------|--------------------------------------|-------------------------|----------------------|-------------------------|-----------|
| | | | Latitude | Longitude | | | | Latitude | Longitude |
| Aldeia Pykany, Aeródromo | ST | PA | -8:09:58 | -54:49:45 | Alegre, Ribeirão do | HD | SP | -22:23:58 | -50:33:29 |
| Aldeia Santa Maria (outras localidades) | LC | AM | -3:55:20 | -57:09:00 | Alegre, Rio | HD | GO | -18:35:44 | -50:52:06 |
| Aldeia São Francisco (povoado) | LC | PB | -6:38:57 | -34:58:51 | Alegre, Rio | HD | MA | -2:34:20 | -43:10:53 |
| Aldeia Velha (povoado) | LC | RJ | -22:46:51 | -42:55:32 | Alegre, Rio | HD | MA | -2:58:18 | -43:23:21 |
| Aldeia Velha (vila) | LC | RJ | -22:28:03 | -42:18:32 | Alegre, Rio | HD | MA | -2:31:57 | -43:12:37 |
| Aldeia Vila Batista (outras localidades) | LC | AM | -1:55:57 | -61:12:04 | Alegre, Rio | HD | MA | -2:49:17 | -43:17:27 |
| Aldeia, Açude | HD | PI | -9:01:29 | -42:42:55 | Alegre, Rio | HD | MT | -13:37:49 | -57:08:06 |
| Aldeia, Córrego | HD | MT | -14:23:19 | -52:58:17 | Alegre, Rio | HD | MT | -15:24:46 | -59:38:00 |
| Aldeia, Córrego | HD | MT | -14:32:02 | -53:04:05 | Alegre, Rio | HD | MT | -16:50:46 | -56:41:48 |
| Aldeia, Córrego | HD | TO | -6:51:35 | -48:01:50 | Alegre, Rio | HD | MT | -17:45:11 | -57:28:55 |
| Aldeia, Córrego | HD | TO | -9:44:41 | -47:47:41 | Alegre, Rio | HD | MT | -17:37:46 | -57:26:01 |
| Aldeia, Córrego | HD | TO | -6:52:01 | -47:55:21 | Alegre, Rio | HD | MT | -17:16:59 | -57:01:45 |
| Aldeia, Córrego da | HD | MG | -15:33:10 | -45:27:12 | Alegre, Rio | HD | MT | -17:47:00 | -57:29:20 |
| Aldeia, Córrego da | HD | MS | -21:45:21 | -52:58:19 | Alegre, Rio | HD | PR | -24:19:22 | -50:23:57 |
| Aldeia, Igarapé da | HD | PA | -4:11:59 | -52:53:42 | Alegrete (cidade) | LC | RS | -29:46:58 | -55:47:31 |
| Aldeia, Riacho | HD | PB | -6:07:01 | -37:16:28 | Alegrete (outras localidades) | LC | AM | -6:51:53 | -69:46:32 |
| Aldeia, Riacho da | HD | BA | -11:31:11 | -43:24:57 | Alegrete (outras localidades) | LC | MS | -21:22:57 | -54:46:47 |
| Aldeia, Ribeirão | HD | MT | -16:11:49 | -53:41:45 | Alegrete do Piauí (cidade) | LC | PI | -7:14:34 | -40:51:28 |
| Aldeia, Ribeirão da | HD | MG | -16:48:13 | -46:54:58 | Alegrete Inferior, Farol | ST | MS | -20:46:36 | -57:57:20 |
| Aldeia, Ribeirão da | HD | MG | -16:32:28 | -47:02:29 | Alegrete Novo, Aeródromo | ST | RS | -29:48:43 | -55:53:30 |
| Aldeia, Ribeirão da | HD | SP | -22:46:26 | -50:32:48 | Alegria (cidade) | LC | RS | -27:49:37 | -54:03:25 |
| Aldeias (povoado) | LC | MA | -4:08:26 | -45:24:43 | Alegria (outras localidades) | LC | AC | -10:08:24 | -66:56:10 |
| Aldeias Altas (cidade) | LC | MA | -4:37:40 | -43:28:15 | Alegria (outras localidades) | LC | AM | -7:26:56 | -72:28:17 |
| Aldeias das Canoas (outras localidades) | LC | PA | 00:48:19 | -55:51:37 | Alegria (outras localidades) | LC | MA | -7:37:59 | -46:57:44 |
| Aldeinha (outras localidades) | LC | PI | -8:40:16 | -45:39:16 | Alegria (outras localidades) | LC | MS | -23:02:31 | -55:01:07 |
| Ale, Córrego | HD | MT | -12:38:09 | -56:43:28 | Alegria (outras localidades) | LC | MS | -22:06:16 | -57:28:13 |
| Alecrim (cidade) | LC | RS | -27:39:18 | -54:45:50 | Alegria (outras localidades) | LC | PA | -1:41:58 | -55:41:15 |
| Alecrim (outras localidades) | LC | PI | -6:56:38 | -40:30:34 | Alegria (outras localidades) | LC | TO | -7:59:37 | -47:57:38 |
| Alecrim (povoado) | LC | AL | -9:46:41 | -37:20:59 | Alegria (povoado) | LC | MA | -4:42:46 | -44:51:07 |
| Alecrim (vila) | LC | PR | -24:02:18 | -50:24:05 | Alegria (vila) | LC | MG | -19:55:29 | -41:55:00 |
| Alegre (cidade) | LC | ES | -20:45:50 | -41:31:58 | Alegria, Aldeia Indígena | LC | AM | -4:09:05 | -69:28:06 |
| Alegre (outras localidades) | LC | GO | -14:45:39 | -49:14:39 | Alegria, Córrego | HD | MS | -19:01:23 | -55:12:19 |
| Alegre (outras localidades) | LC | MA | -4:02:25 | -42:57:00 | Alegria, Córrego | HD | MS | -18:42:11 | -55:02:11 |
| Alegre (outras localidades) | LC | MS | -22:09:07 | -56:03:18 | Alegria, Córrego | HD | MS | -18:52:51 | -55:11:58 |
| Alegre (outras localidades) | LC | MS | -18:41:13 | -54:58:33 | Alegria, Igarapé | HD | AM | -8:05:46 | -66:26:01 |
| Alegre (outras localidades) | LC | MS | -21:21:58 | -54:40:01 | Alegria, Igarapé | HD | AM | -8:09:55 | -66:35:23 |
| Alegre (outras localidades) | LC | MT | -15:14:48 | -59:54:35 | Alegria, Ribeirão | HD | MS | -21:09:36 | -52:46:08 |
| Alegre (outras localidades) | LC | PA | -2:49:11 | -47:33:17 | Alegria, Ribeirão | HD | MS | -21:08:32 | -52:40:43 |
| Alegre (outras localidades) | LC | PI | -8:28:11 | -42:36:10 | Alegria, Vão | HD | MA | -7:54:45 | -45:37:44 |
| Alegre (outras localidades) | LC | PI | -5:45:40 | -41:47:50 | Alegria, Vão | HD | MA | -7:52:52 | -45:41:07 |
| Alegre (povoado) | LC | BA | -10:30:12 | -38:13:47 | Alegria, Vazante | HD | MS | -19:46:33 | -55:35:41 |
| Alegre (povoado) | LC | CE | -6:35:26 | -40:18:35 | Aleixo (outras localidades) | LC | CE | -7:26:40 | -39:10:20 |
| Alegre (povoado) | LC | MA | -1:49:05 | -44:41:45 | Aleixo (povoado) | LC | BA | -11:40:09 | -41:59:25 |
| Alegre (vila) | LC | BA | -15:03:12 | -42:14:33 | Aleixo (povoado) | LC | SP | -23:29:29 | -49:19:05 |
| Alegre (vila) | LC | MG | -18:16:06 | -47:00:23 | Aleixo, Igarapé do | HD | PA | -7:12:52 | -51:00:37 |
| Alegre ou Parecis, Rio | HD | MT | -13:07:29 | -56:51:56 | Aleluia, Ribeirão | HD | SP | -23:15:08 | -47:59:40 |
| Alegre, Arroio | HD | RS | -29:25:09 | -52:10:59 | Além Paraíba (cidade) | LC | MG | -21:53:16 | -42:42:14 |
| Alegre, Arroio | HD | RS | -28:08:34 | -53:24:10 | Alemanha Velha (outras localidades) | LC | RR | 04:04:07 | -60:40:19 |
| Alegre, Córrego | HD | MS | -20:31:14 | -54:02:59 | Alencar de Lima, Estação Ferroviária | ST | SC | -26:52:41 | -50:16:49 |
| Alegre, Córrego | HD | MS | -22:06:34 | -57:08:28 | Alencar, Ilha do | HD | PA | -5:49:21 | -54:13:38 |
| Alegre, Córrego | HD | MS | -21:13:59 | -55:11:12 | Alenquer (cidade) | LC | PA | -1:56:31 | -54:44:16 |
| Alegre, Córrego | HD | MS | -21:38:37 | -52:41:40 | Alerta, Igarapé | HD | AM | -5:37:30 | -70:12:21 |
| Alegre, Córrego | HD | MS | -21:17:47 | -55:15:01 | Alexandra (vila) | LC | PR | -25:33:16 | -48:37:50 |
| Alegre, Córrego | HD | MT | -15:17:04 | -52:35:45 | Alexandre (outras localidades) | LC | GO | -17:11:50 | -47:37:06 |
| Alegre, Córrego | HD | MT | -15:16:58 | -52:41:59 | Alexandre Gusmão (povoado) | LC | DF | -15:44:11 | -48:09:28 |
| Alegre, Estação Ferroviária | ST | MS | -20:26:25 | -54:05:48 | Alexandre, Igarapé | HD | AM | -3:26:44 | -61:36:11 |
| Alegre, Ilha | HD | AM | -8:32:16 | -59:30:56 | Alexandre, Igarapé | HD | AM | -3:30:12 | -61:33:54 |
| Alegre, Ponta | HD | RS | -32:22:15 | -52:43:40 | Alexandre, Igarapé do | HD | AM | -7:41:27 | -69:58:31 |
| Alegre, Porto | ST | RS | -30:01:31 | -51:13:53 | Alexandria (cidade) | LC | RN | -6:24:46 | -38:00:57 |
| Alegre, Rancho | AG | MS | -19:32:32 | -51:03:28 | Alexandrina, Córrego | HD | PA | -8:12:43 | -49:44:41 |
| Alegre, Riacho | HD | BA | -12:08:41 | -44:23:14 | Alexandrita (vila) | LC | MG | -19:41:55 | -50:27:24 |
| Alegre, Riacho | HD | BA | -12:04:12 | -43:38:51 | Alexânia (cidade) | LC | GO | -16:04:55 | -48:30:25 |
| Alegre, Riacho | HD | BA | -12:13:55 | -44:31:22 | Alfenas (cidade) | LC | MG | -21:25:44 | -45:56:49 |
| Alegre, Riacho | HD | BA | -12:04:41 | -43:23:56 | Alfenas, Aeródromo | ST | MG | -21:25:52 | -45:55:57 |
| Alegre, Riacho do | HD | PE | -8:18:00 | -40:16:50 | Alfredo Brenner (vila) | LC | RS | -28:34:04 | -53:08:13 |
| Alegre, Ribeirão | HD | GO | -17:32:24 | -52:27:25 | Alfredo Carlson, Igarapé | HD | MT | -11:39:10 | -57:19:23 |
| Alegre, Ribeirão | HD | MG | -19:31:10 | -42:10:27 | Alfredo Chaves (cidade) | LC | ES | -20:38:06 | -40:45:00 |
| Alegre, Ribeirão do | HD | MT | -13:49:44 | -55:31:41 | Alfredo Graça (povoado) | LC | MG | -17:01:12 | -42:05:48 |

**Nomes Geográficos da Base Cartográfica Contínua do Brasil ao Milionésimo - BCIM,
por categoria de informação, Unidade da Federação e coordenadas geográficas**

(continuação)

| Nomes geográficos | Categoria de informação | Unidade da Federação | Coordenadas geográficas | | Nomes geográficos | Categoria de informação | Unidade da Federação | Coordenadas geográficas | |
|-----------------------------------|-------------------------|----------------------|-------------------------|-----------|-------------------------------------|-------------------------|----------------------|-------------------------|-----------|
| | | | Latitude | Longitude | | | | Latitude | Longitude |
| Alfredo Guedes (vila) | LC | SP | -22:35:09 | -48:43:12 | Almas, Rio das | HD | MA | -2:01:27 | -44:57:18 |
| Alfredo Marcondes (cidade) | LC | SP | -21:57:18 | -51:24:46 | Almas, Rio das | HD | PR | -25:23:49 | -50:26:36 |
| Alfredo Vasconcelos (cidade) | LC | MG | -21:08:42 | -43:46:37 | Almas, Rio das | HD | SP | -24:07:29 | -48:19:56 |
| Alfredo Wagner (cidade) | LC | SC | -27:42:00 | -49:20:02 | Almas, Rio das | HD | SP | -23:55:28 | -48:17:28 |
| Algamar, Lagoa | HD | CE | -4:39:02 | -37:44:16 | Almas, Rio das | HD | TO | -12:25:02 | -48:25:28 |
| Algodão (outras localidades) | LC | CE | -4:43:08 | -39:53:56 | Almécegas (outras localidades) | LC | PI | -9:15:17 | -45:47:33 |
| Algodão (povoado) | LC | CE | -4:41:04 | -38:13:17 | Almeida (outras localidades) | LC | MA | -5:52:27 | -44:08:37 |
| Algodão (vila) | LC | BA | -13:55:43 | -39:37:09 | Almeida (outras localidades) | LC | PA | -1:46:01 | -56:12:33 |
| Algodão de Jandaíra (cidade) | LC | PB | -6:48:57 | -35:55:19 | Almeida (vila) | LC | MG | -19:26:12 | -43:49:47 |
| Algodão ou das Fêmeas, Rio do | HD | BA | -12:26:24 | -45:47:20 | Almeida Campos, Estação Ferroviária | ST | MG | -19:32:21 | -47:36:54 |
| Algodão ou das Fêmeas, Rio do | HD | BA | -12:33:37 | -46:03:53 | Almeirim (cidade) | LC | PA | -1:31:22 | -52:34:55 |
| Algodão, Ilha do | HD | RJ | -23:12:52 | -44:36:09 | Almenara (cidade) | LC | MG | -16:11:02 | -40:41:38 |
| Algodão, Riacho do | HD | BA | -9:08:17 | -41:09:52 | Almerim, Aeródromo | ST | PA | -1:29:29 | -52:34:40 |
| Algodois, Riacho | HD | PB | -7:29:48 | -36:23:38 | Almerindonópolis (povoado) | LC | GO | -18:29:22 | -49:40:59 |
| Algoadoal, Ilha | HD | PA | -0:37:15 | -47:33:22 | Alminhas, Rio das | HD | TO | -12:40:46 | -48:26:02 |
| Algoadoal, Lago | HD | PA | -2:07:46 | -56:29:07 | Almino Afonso (cidade) | LC | RN | -6:09:07 | -37:45:57 |
| Algodoeira, Aeródromo | ST | MT | -14:11:06 | -57:33:00 | Almirante Tamandaré (cidade) | LC | PR | -25:19:30 | -49:18:36 |
| Algodões (outras localidades) | LC | CE | -5:51:50 | -40:08:19 | Almirante Tamandaré (vila) | LC | RS | -28:06:40 | -52:54:56 |
| Algodões (vila) | LC | BA | -10:40:53 | -39:03:06 | Almirante, Córrego | HD | MS | -21:15:48 | -54:40:23 |
| Algodões (vila) | LC | CE | -6:02:35 | -40:45:09 | Almoço (outras localidades) | LC | BA | -12:56:28 | -42:31:27 |
| Algodões (vila) | LC | PE | -8:19:00 | -37:21:13 | Almoço (vila) | LC | PA | -1:17:39 | -46:55:26 |
| Alhako-Sê, Córrego | HD | MT | -14:25:18 | -58:30:24 | Almoço, Córrego do | HD | MG | -19:22:50 | -43:52:39 |
| Alhandra (cidade) | LC | PB | -7:26:20 | -34:54:50 | Almoço, Igarapé do | HD | AM | -6:23:23 | -60:09:36 |
| Alho (povoado) | LC | BA | -16:54:41 | -39:45:02 | Almoço, Vazante do | HD | MS | -19:06:24 | -56:01:40 |
| Aliado (outras localidades) | LC | PA | -2:03:51 | -55:48:04 | Almoço, Vazante do | HD | MS | -19:12:37 | -56:16:03 |
| Aliança (cidade) | LC | PE | -7:36:10 | -35:13:51 | Almofala (vila) | LC | CE | -2:56:28 | -39:50:00 |
| Aliança (outras localidades) | LC | AC | -8:51:57 | -70:33:53 | Alô Brasil (outras localidades) | LC | MT | -12:09:27 | -51:41:14 |
| Aliança (outras localidades) | LC | AM | -2:54:47 | -69:40:43 | Aloana (outras localidades) | LC | GO | -17:00:59 | -49:26:49 |
| Aliança (outras localidades) | LC | AM | -6:33:57 | -64:23:45 | Aloândia (cidade) | LC | GO | -17:43:40 | -49:28:48 |
| Aliança (outras localidades) | LC | AM | -8:48:23 | -68:51:54 | Alpargata, Rio | HD | BA | -13:02:18 | -41:32:03 |
| Aliança (outras localidades) | LC | MS | -18:40:43 | -56:07:38 | Alpercata (cidade) | LC | MG | -18:58:26 | -41:58:12 |
| Aliança (outras localidades) | LC | MS | -20:58:38 | -57:48:38 | Alpercatas (povoado) | LC | MG | -19:35:42 | -47:20:14 |
| Aliança (outras localidades) | LC | MT | -14:33:31 | -57:11:28 | Alpercatas, Rio | HD | MA | -6:39:18 | -45:55:59 |
| Aliança (outras localidades) | LC | PA | -6:05:26 | -49:45:35 | Alpercatas, Rio | HD | MA | -6:18:49 | -45:07:02 |
| Aliança do Tocantins (cidade) | LC | TO | -11:18:21 | -48:56:09 | Alpercatinha, Riacho | HD | MA | -6:30:04 | -45:15:57 |
| Aliança, Ilha | HD | RR | 01:26:44 | -61:15:56 | Alpercatinha, Riacho | HD | MA | -6:25:20 | -45:08:17 |
| Aliança, Ribeirão | HD | MG | -19:36:57 | -43:26:27 | Alpestre (cidade) | LC | RS | -27:14:56 | -53:02:06 |
| Aliança, Ribeirão | HD | SP | -21:48:56 | -49:52:18 | Alpinópolis (cidade) | LC | MG | -20:51:50 | -46:23:16 |
| Alice (outras localidades) | LC | MS | -22:21:43 | -53:41:16 | Alrosa Galvão (outras localidades) | LC | RS | -32:02:59 | -53:11:23 |
| Aliquelau, Igarapé | HD | RR | 03:25:19 | -63:23:29 | Alta Floresta (cidade) | LC | MT | -9:52:33 | -56:05:09 |
| Alívio (povoado) | LC | RN | -6:11:51 | -36:01:52 | Alta Floresta d'Oeste (cidade) | LC | RO | -11:55:44 | -61:59:45 |
| Alívio, Rio | HD | PR | -24:29:14 | -53:32:17 | Alta Floresta, Aeródromo | ST | MT | -9:51:57 | -56:06:16 |
| Aljubarrota (outras localidades) | LC | AM | -4:17:02 | -69:31:04 | Alta, Cabeceira | HD | MS | -20:49:44 | -53:05:44 |
| Allan Kardec (outras localidades) | LC | GO | -16:28:17 | -49:44:03 | Altaca (outras localidades) | LC | GO | -14:08:40 | -46:41:06 |
| Almada, Rio | HD | BA | -14:40:38 | -39:28:14 | Altair (cidade) | LC | SP | -20:31:26 | -49:03:32 |
| Almada, Rio | HD | BA | -14:39:19 | -39:07:38 | Altair, Ilha | HD | MT | -9:54:00 | -55:36:40 |
| Almadina (cidade) | LC | BA | -14:42:18 | -39:38:13 | Altamira (cidade) | LC | PA | -3:12:10 | -52:12:21 |
| Almas (cidade) | LC | TO | -11:34:26 | -47:10:12 | Altamira (outras localidades) | LC | AM | -6:34:57 | -68:53:27 |
| Almas (outras localidades) | LC | AP | 00:21:32 | -51:21:30 | Altamira (outras localidades) | LC | AM | -1:47:28 | -66:32:42 |
| Almas (outras localidades) | LC | MG | -17:23:30 | -45:26:27 | Altamira (outras localidades) | LC | BA | -14:14:28 | -43:07:55 |
| Almas (povoado) | LC | CE | -5:57:32 | -40:32:19 | Altamira (outras localidades) | LC | BA | -12:00:24 | -43:54:47 |
| Almas ou Jequié, Rio das | HD | BA | -13:43:42 | -39:43:05 | Altamira (outras localidades) | LC | MT | -11:31:44 | -55:30:51 |
| Almas ou Jequié, Rio das | HD | BA | -13:39:31 | -39:26:54 | Altamira (outras localidades) | LC | PA | -1:58:10 | -54:15:52 |
| Almas, Cachoeira das | HD | MG | -17:20:29 | -45:31:29 | Altamira (outras localidades) | LC | TO | -12:09:24 | -46:27:32 |
| Almas, Igarapé das | HD | AM | -3:43:58 | -62:46:56 | Altamira (povoado) | LC | BA | -8:56:58 | -39:25:05 |
| Almas, Igarapé das | HD | MT | -7:48:01 | -58:08:37 | Altamira (povoado) | LC | BA | -10:28:13 | -43:29:13 |
| Almas, Igarapé das | HD | PA | -3:27:45 | -48:41:38 | Altamira (povoado) | LC | BA | -11:46:34 | -37:48:19 |
| Almas, Ponta das | HD | CE | -2:54:59 | -41:18:36 | Altamira (povoado) | LC | MA | -3:51:44 | -46:11:05 |
| Almas, Riacho das | HD | CE | -6:07:21 | -38:47:58 | Altamira do Maranhão (cidade) | LC | MA | -4:09:54 | -45:28:12 |
| Almas, Riacho das | HD | PI | -8:16:35 | -42:55:51 | Altamira do Paraná (cidade) | LC | PR | -24:47:52 | -52:42:46 |
| Almas, Ribeirão das | HD | MG | -16:28:22 | -46:10:31 | Altamira, Aeroporto de | ST | PA | -3:15:01 | -52:15:06 |
| Almas, Ribeirão das | HD | MG | -18:53:47 | -44:35:53 | Altamira, Córrego | HD | TO | -7:44:24 | -49:03:34 |
| Almas, Ribeirão das | HD | MG | -16:21:39 | -46:26:43 | Altamira, Porto | ST | PA | -3:13:48 | -52:12:55 |
| Almas, Ribeirão das | HD | MG | -18:56:27 | -44:32:04 | Altaneira (cidade) | LC | CE | -7:00:07 | -39:44:27 |
| Almas, Ribeirão das | HD | MG | -18:01:14 | -45:52:07 | Alter do Chão (vila) | LC | PA | -2:30:57 | -54:56:59 |
| Almas, Rio das | HD | GO | -15:42:32 | -49:19:59 | Alterosa (cidade) | LC | MG | -21:14:56 | -46:08:34 |
| Almas, Rio das | HD | GO | -13:42:02 | -47:22:28 | Altidão (outras localidades) | LC | PI | -4:46:15 | -41:55:08 |
| Almas, Rio das | HD | MA | -2:14:50 | -45:05:56 | Altinho (cidade) | LC | PE | -8:29:24 | -36:03:32 |

**Nomes Geográficos da Base Cartográfica Contínua do Brasil ao Milionésimo - BCIM,
 por categoria de informação, Unidade da Federação e coordenadas geográficas**

(continuação)

| Nomes geográficos | Categoria de informação | Unidade da Federação | Coordenadas geográficas | | Nomes geográficos | Categoria de informação | Unidade da Federação | Coordenadas geográficas | |
|--|-------------------------|----------------------|-------------------------|-----------|---|-------------------------|----------------------|-------------------------|-----------|
| | | | Latitude | Longitude | | | | Latitude | Longitude |
| Altinho (povoado) | LC | MG | -18:37:19 | -47:19:04 | Alto do Quilombo (povoado) | LC | MG | -19:26:49 | -46:19:12 |
| Altinópolis (cidade) | LC | SP | -21:01:33 | -47:22:26 | Alto do Rodrigues (cidade) | LC | RN | -5:17:16 | -36:45:43 |
| Alto Alegre (cidade) | LC | RR | 02:58:48 | -61:17:31 | Alto do São João (vila) | LC | PR | -24:33:07 | -52:05:43 |
| Alto Alegre (cidade) | LC | RS | -28:46:22 | -52:59:24 | Alto do Tingui (outras localidades) | LC | MA | -6:36:39 | -43:54:52 |
| Alto Alegre (cidade) | LC | SP | -21:34:51 | -50:09:50 | Alto Douro (outras localidades) | LC | AM | -8:49:18 | -67:41:41 |
| Alto Alegre (outras localidades) | LC | MT | -14:19:52 | -59:34:36 | Alto Erval Novo (vila) | LC | RS | -27:31:02 | -53:57:23 |
| Alto Alegre (outras localidades) | LC | MT | -13:06:59 | -59:53:33 | Alto Feliz (cidade) | LC | RS | -29:23:31 | -51:18:43 |
| Alto Alegre (outras localidades) | LC | PI | -3:59:13 | -41:26:51 | Alto Formoso (outras localidades) | LC | PI | -7:32:41 | -41:51:32 |
| Alto Alegre (outras localidades) | LC | PI | -5:59:08 | -41:54:44 | Alto Garças (cidade) | LC | MT | -16:56:38 | -53:31:40 |
| Alto Alegre (outras localidades) | LC | PR | -23:36:04 | -53:18:37 | Alto Garças, Aeródromo | ST | MT | -16:55:16 | -53:32:30 |
| Alto Alegre (outras localidades) | LC | PR | -23:57:56 | -52:26:31 | Alto Guarajus (povoado) | LC | RO | -12:58:59 | -61:02:17 |
| Alto Alegre (outras localidades) | LC | RS | -30:59:23 | -52:24:32 | Alto Horizonte (cidade) | LC | GO | -14:11:45 | -49:20:20 |
| Alto Alegre (outras localidades) | LC | TO | -9:05:06 | -47:43:35 | Alto Jamari, Rio | HD | RO | -10:54:06 | -63:21:16 |
| Alto Alegre (outras localidades) | LC | TO | -8:44:40 | -46:57:42 | Alto Jequitibá (cidade) | LC | MG | -20:25:26 | -41:57:57 |
| Alto Alegre (povoado) | LC | MA | -4:37:25 | -45:54:50 | Alto Jequitibá (povoado) | LC | ES | -20:08:32 | -40:43:38 |
| Alto Alegre (povoado) | LC | MA | -4:09:34 | -44:57:58 | Alto Juruá, Reserva Extrativista do | LM | AC | -9:10:02 | -72:28:11 |
| Alto Alegre (vila) | LC | PR | -22:53:42 | -51:53:32 | Alto Juruena (outras localidades) | LC | MT | -14:04:02 | -59:14:14 |
| Alto Alegre (vila) | LC | RS | -31:43:29 | -52:49:42 | Alto Liberdade (outras localidades) | LC | PA | -3:15:47 | -47:46:59 |
| Alto Alegre (vila) | LC | SC | -27:23:00 | -51:40:04 | Alto Lindo (povoado) | LC | TO | -8:22:20 | -47:53:23 |
| Alto Alegre do Iguaçu (vila) | LC | PR | -25:29:03 | -53:29:01 | Alto Lindo (vila) | LC | CE | -3:58:43 | -40:57:23 |
| Alto Alegre do Maranhão (cidade) | LC | MA | -4:12:46 | -44:26:45 | Alto Longá (cidade) | LC | PI | -5:15:03 | -42:12:36 |
| Alto Alegre do Pindaré (cidade) | LC | MA | -3:41:24 | -45:54:10 | Alto Maranhão (vila) | LC | MG | -20:33:21 | -43:51:42 |
| Alto Alegre dos Parecis (cidade) | LC | RO | -12:07:40 | -61:51:03 | Alto Mutum Preto (vila) | LC | ES | -19:16:26 | -40:54:16 |
| Alto Alegre dos Parecis, Aeródromo | ST | RO | -12:33:26 | -61:59:44 | Alto Paraguai (cidade) | LC | MT | -14:30:50 | -56:28:58 |
| Alto Alegre, Riacho | HD | MA | -3:47:11 | -43:39:09 | Alto Paraíso (cidade) | LC | PR | -23:30:28 | -53:43:40 |
| Alto Alvorada (vila) | LC | GO | -17:09:13 | -48:09:39 | Alto Paraíso (cidade) | LC | RO | -9:42:46 | -63:19:15 |
| Alto Anapu, Rio | HD | PA | -2:25:21 | -51:14:48 | Alto Paraíso (povoado) | LC | MT | -9:56:30 | -57:08:07 |
| Alto Araguaia (cidade) | LC | MT | -17:18:54 | -53:12:54 | Alto Paraíso de Goiás (cidade) | LC | GO | -14:07:58 | -47:30:36 |
| Alto Bela Vista (cidade) | LC | SC | -27:27:28 | -51:52:44 | Alto Paraíso, Aeródromo | ST | GO | -14:07:04 | -47:31:39 |
| Alto Belo (vila) | LC | MG | -16:56:04 | -43:43:55 | Alto Paraná (cidade) | LC | PR | -23:07:44 | -52:19:08 |
| Alto Boa Vista (cidade) | LC | MT | -11:40:26 | -51:23:16 | Alto Paredão (vila) | LC | RS | -29:24:23 | -52:23:36 |
| Alto Bom Sossego (povoado) | LC | MA | -4:12:33 | -44:42:54 | Alto Parnaíba (cidade) | LC | MA | -9:06:39 | -45:55:48 |
| Alto Bonito (outras localidades) | LC | MA | -4:55:37 | -45:34:49 | Alto Parnaíba, Aeródromo | ST | MA | -9:04:59 | -45:57:00 |
| Alto Bonito (outras localidades) | LC | RS | -30:57:21 | -52:16:21 | Alto Pedra Branca (outras localidades) | LC | RS | -29:42:13 | -50:22:21 |
| Alto Bonito (povoado) | LC | PA | -1:47:47 | -46:19:15 | Alto Pereru (povoado) | LC | PA | -4:40:30 | -48:03:12 |
| Alto Bonito (vila) | LC | BA | -11:43:15 | -40:24:28 | Alto Piquiri (cidade) | LC | PR | -24:01:40 | -53:26:27 |
| Alto Bonito (vila) | LC | PE | -8:30:53 | -35:48:29 | Alto Planeta (outras localidades) | LC | AM | -3:22:19 | -66:00:46 |
| Alto Braço, Rio | HD | SC | -27:19:18 | -49:02:30 | Alto Pongal (vila) | LC | ES | -20:42:14 | -40:40:15 |
| Alto Brasil (povoado) | LC | MA | -5:37:41 | -45:45:52 | Alto Porã (vila) | LC | PR | -24:20:56 | -51:41:13 |
| Alto Brasil (povoado) | LC | PA | -8:06:36 | -50:19:35 | Alto Porã (vila) | LC | SP | -20:04:36 | -47:29:03 |
| Alto Calçado (vila) | LC | ES | -20:56:50 | -41:37:11 | Alto Possmouse (povoado) | LC | ES | -20:03:56 | -40:50:06 |
| Alto Caldeirão (vila) | LC | ES | -19:57:19 | -40:42:28 | Alto Recreio (vila) | LC | RS | -27:40:29 | -52:50:58 |
| Alto Caparaó (cidade) | LC | MG | -20:26:02 | -41:52:04 | Alto Rio Doce (cidade) | LC | MG | -21:01:33 | -43:24:39 |
| Alto Coité (vila) | LC | MT | -15:44:15 | -54:20:27 | Alto Rio Novo (cidade) | LC | ES | -19:03:21 | -41:01:01 |
| Alto Cuiabá (outras localidades) | LC | MT | -14:17:55 | -55:01:50 | Alto Rio Preto, Represa | HD | SC | -26:34:06 | -49:37:03 |
| Alto da Balança (pista de pouso) | ST | CE | -3:45:58 | -38:31:23 | Alto Rolante (outras localidades) | LC | RS | -29:38:40 | -50:30:15 |
| Alto da Boa Vista (povoado) | LC | BA | -11:27:18 | -42:19:43 | Alto Rolantinho (outras localidades) | LC | RS | -29:41:10 | -50:32:36 |
| Alto da Boa Vista, Área de Proteção Ambiental do | LM | RJ | -22:57:53 | -43:15:10 | Alto Santa Fé (vila) | LC | PR | -24:23:23 | -53:55:49 |
| Alto da Conceição (povoado) | LC | MG | -21:49:28 | -42:51:19 | Alto Santa Maria (vila) | LC | ES | -19:53:59 | -40:46:18 |
| Alto da Cruz (povoado) | LC | TO | -5:43:16 | -47:44:36 | Alto Santo (cidade) | LC | CE | -5:31:15 | -38:16:19 |
| Alto da Glória (outras localidades) | LC | BA | -17:40:10 | -39:09:20 | Alto São Francisco (outras localidades) | LC | MA | -4:58:36 | -43:45:33 |
| Alto da Madalena (outras localidades) | LC | RS | -30:45:54 | -52:20:41 | Alto São João (outras localidades) | LC | MG | -15:24:37 | -42:52:39 |
| Alto da Maricota (povoado) | LC | MA | -4:28:22 | -45:32:56 | Alto Sereno (outras localidades) | LC | PI | -6:59:51 | -42:23:57 |
| Alto da Piedade (povoado) | LC | SP | -23:44:04 | -47:26:05 | Alto Socorro (outras localidades) | LC | RS | -29:18:09 | -52:52:18 |
| Alto da Serra (vila) | LC | SC | -27:01:55 | -52:47:28 | Alto Sucuriú (vila) | LC | MS | -19:19:18 | -52:42:43 |
| Alto da União (vila) | LC | RS | -28:26:57 | -53:51:29 | Alto Taquari (cidade) | LC | MT | -17:49:33 | -53:16:55 |
| Alto da Várzea (povoado) | LC | CE | -6:30:19 | -38:40:28 | Alto Toropi (outras localidades) | LC | RS | -29:15:59 | -53:59:15 |
| Alto da Vista (outras localidades) | LC | PI | -6:26:36 | -42:17:31 | Alto Turi (povoado) | LC | MA | -2:53:47 | -45:38:05 |
| Alto de Areia (povoado) | LC | MA | -4:41:56 | -44:34:48 | Alto Uruguai (vila) | LC | RS | -27:19:03 | -54:07:55 |
| Alto de Santa Helena (vila) | LC | MG | -18:39:19 | -41:34:26 | Alto Vereda (outras localidades) | LC | MG | -15:01:09 | -43:35:50 |
| Alto de Santa Maria (povoado) | LC | ES | -20:09:26 | -40:56:42 | Alto Vigante (outras localidades) | LC | SC | -26:49:23 | -49:36:12 |
| Alto de Terra (outras localidades) | LC | PE | -8:36:21 | -38:50:01 | Alto Xingu (outras localidades) | LC | MT | -10:32:34 | -53:45:21 |
| Alto do Amparo (vila) | LC | PR | -24:44:32 | -50:32:03 | Alto Xingu, Córrego | HD | MT | -10:35:02 | -53:46:23 |
| Alto do Angico (outras localidades) | LC | PE | -9:07:15 | -40:18:54 | Alto, Morro | HP | MG | -19:20:27 | -46:46:38 |
| Alto do Camilo (outras localidades) | LC | MA | -4:25:47 | -45:33:31 | Altolândia (vila) | LC | MG | -19:53:15 | -46:10:20 |
| Alto do Capim (vila) | LC | MG | -19:51:59 | -41:14:11 | Altônia (cidade) | LC | PR | -23:52:26 | -53:54:07 |
| Alto do Curralinho (outras localidades) | LC | BA | -10:52:17 | -42:51:38 | Altos (cidade) | LC | PI | -5:02:20 | -42:27:39 |
| Alto do Pipira (povoado) | LC | MA | -5:24:57 | -47:18:07 | Altos (outras localidades) | LC | PI | -8:23:40 | -44:38:05 |

**Nomes Geográficos da Base Cartográfica Contínua do Brasil ao Milionésimo - BCIM,
por categoria de informação, Unidade da Federação e coordenadas geográficas**

(continuação)

| Nomes geográficos | Categoria de informação | Unidade da Federação | Coordenadas geográficas | | Nomes geográficos | Categoria de informação | Unidade da Federação | Coordenadas geográficas | |
|------------------------------------|-------------------------|----------------------|-------------------------|-----------|----------------------------------|-------------------------|----------------------|-------------------------|-----------|
| | | | Latitude | Longitude | | | | Latitude | Longitude |
| Altos (povoado) | LC | PI | -8:01:32 | -41:44:31 | Amajari, Rio | HD | RR | 03:29:54 | -61:01:59 |
| Altos Verdes (vila) | LC | SE | -10:22:16 | -37:36:42 | Amajari, Rio | HD | RR | 04:05:30 | -62:17:36 |
| Alumínio (cidade) | LC | SP | -23:32:06 | -47:15:43 | Amambai (cidade) | LC | MS | -23:06:14 | -55:13:33 |
| Alvação (vila) | LC | MG | -16:24:41 | -44:13:16 | Amambai, Aeródromo | ST | MS | -23:08:32 | -55:12:26 |
| Alvarães (cidade) | LC | AM | -3:13:15 | -64:48:14 | Amambai, Rio | HD | MS | -22:55:55 | -55:12:14 |
| Alvarenga (cidade) | LC | MG | -19:25:01 | -41:43:44 | Amambai, Rio | HD | MS | -23:05:35 | -54:23:11 |
| Álvares Florence (cidade) | LC | SP | -20:19:15 | -49:54:39 | Amaná, Lago | HD | AM | -2:31:36 | -64:42:12 |
| Álvares Machado (cidade) | LC | SP | -22:04:44 | -51:28:19 | Amaná, Rio | HD | AM | -4:35:26 | -57:30:58 |
| Álvaro (outras localidades) | LC | AM | -7:16:36 | -72:19:08 | Amaná, Rio | HD | PA | -5:22:04 | -57:34:27 |
| Álvaro de Carvalho (cidade) | LC | SP | -22:05:20 | -49:43:08 | Amaná, Rio | HD | PA | -5:00:13 | -57:28:03 |
| Álvaro S. Lima, Usina Hidrelétrica | AG | SP | -22:08:37 | -48:45:48 | Amananá, Rio | HD | PA | -5:08:22 | -57:29:31 |
| Alvelândia (povoado) | LC | GO | -15:53:08 | -49:29:59 | Amanaiara (vila) | LC | CE | -4:03:14 | -40:31:13 |
| Alves de Lima (outras localidades) | LC | MS | -18:31:38 | -53:00:37 | Amanai, Rio | HD | MS | -23:20:47 | -53:51:50 |
| Alves, Córrego | HD | MT | -12:13:40 | -55:49:27 | Amancebado, Igarapé | HD | AC | -9:07:08 | -71:40:44 |
| Alvim, Ribeirão | HD | MT | -12:18:26 | -55:53:56 | Amancio, Lagoa do | HD | BA | -17:24:37 | -40:17:53 |
| Alvinlândia (cidade) | LC | SP | -22:26:38 | -49:45:46 | Amanda (vila) | LC | MG | -19:21:05 | -43:52:34 |
| Alvinópolis (cidade) | LC | MG | -20:06:25 | -43:02:56 | Amandaba (vila) | LC | SP | -21:05:59 | -51:09:43 |
| Alvorada (cidade) | LC | RS | -29:59:24 | -51:05:02 | Amandaú, Rio | HD | RS | -27:52:05 | -54:44:50 |
| Alvorada (cidade) | LC | TO | -12:28:48 | -49:07:30 | Amandina (vila) | LC | MS | -22:22:38 | -53:35:56 |
| Alvorada (outras localidades) | LC | AC | -10:03:14 | -67:18:59 | Amândio, Lagoa do | HD | AM | -5:55:52 | -60:11:51 |
| Alvorada (outras localidades) | LC | BA | -10:59:18 | -45:13:03 | Amanhece (vila) | LC | MG | -18:32:10 | -48:11:21 |
| Alvorada (outras localidades) | LC | GO | -14:22:09 | -50:22:59 | Amaniú (vila) | LC | BA | -10:20:08 | -41:49:37 |
| Alvorada (outras localidades) | LC | GO | -14:17:48 | -48:05:42 | Amaniú, Lago | HD | AM | -3:49:49 | -58:52:45 |
| Alvorada (outras localidades) | LC | GO | -16:07:42 | -48:35:21 | Amanituba (vila) | LC | CE | -6:40:24 | -38:53:11 |
| Alvorada (outras localidades) | LC | MA | -5:05:08 | -46:53:25 | Amano, Igarapé | HD | AM | -3:57:25 | -63:28:12 |
| Alvorada (outras localidades) | LC | MT | -15:52:44 | -59:11:50 | Amãnoa, Arroio | HD | RS | -28:25:04 | -55:29:02 |
| Alvorada (outras localidades) | LC | MT | -15:31:13 | -58:11:06 | Amansa Delano, Ilhota | HD | PE | 00:55:02 | -29:20:45 |
| Alvorada (outras localidades) | LC | PA | -3:12:25 | -49:02:11 | Amapá - EFA, Estrada de Ferro do | ST | AP | 00:38:38 | -51:37:22 |
| Alvorada (outras localidades) | LC | PA | -2:29:36 | -47:57:01 | Amapá (cidade) | LC | AP | 02:03:10 | -50:47:34 |
| Alvorada (outras localidades) | LC | RR | 03:55:36 | -59:51:36 | Amapá (outras localidades) | LC | PI | -5:40:49 | -41:42:34 |
| Alvorada (outras localidades) | LC | RR | 02:42:34 | -60:44:42 | Amapá do Maranhão (cidade) | LC | MA | -1:40:30 | -46:00:07 |
| Alvorada (outras localidades) | LC | SP | -20:47:24 | -48:50:33 | Amapá Grande, Rio | HD | AP | 02:08:11 | -50:45:55 |
| Alvorada (povoado) | LC | BA | -15:04:42 | -41:58:10 | Amapá Grande, Rio | HD | AP | 02:09:33 | -51:07:49 |
| Alvorada (vila) | LC | MG | -20:43:45 | -42:08:15 | Amapá, Aeródromo | ST | AP | 02:04:23 | -50:51:43 |
| Alvorada da Amazônia (povoado) | LC | PA | -7:21:21 | -55:19:04 | Amapá, Farol | ST | AP | 02:04:04 | -50:52:14 |
| Alvorada de Minas (cidade) | LC | MG | -18:44:09 | -43:21:54 | Amapá, Floresta Nacional do | LM | AP | 01:23:28 | -51:41:26 |
| Alvorada do Gurgueia (cidade) | LC | PI | -8:25:26 | -43:46:37 | Amapá, Igarapé | HD | AM | -4:26:38 | -60:45:01 |
| Alvorada do Iguaçu (vila) | LC | PR | -25:21:13 | -54:28:52 | Amapá (cidade) | HD | AM | -5:32:54 | -61:46:33 |
| Alvorada do Norte (cidade) | LC | GO | -14:28:51 | -46:29:31 | Amapari, Rio | HD | AP | 01:00:32 | -52:04:36 |
| Alvorada do Sul (cidade) | LC | PR | -22:46:48 | -51:13:51 | Amaporã (cidade) | LC | PR | -23:05:45 | -52:47:16 |
| Alvorada D'Oeste (cidade) | LC | RO | -11:24:28 | -62:23:20 | Amarais, Aeródromo | ST | SP | -22:51:31 | -47:06:27 |
| AM-010 (rodovia) | ST | AM | -3:03:12 | -58:46:05 | Amaraji (cidade) | LC | PE | -8:22:58 | -35:27:10 |
| AM-010 (rodovia) | ST | AM | -2:48:07 | -59:27:46 | Amaraji, Igarapé | HD | MT | -9:53:22 | -60:13:39 |
| AM-020 (rodovia) | ST | AM | -3:05:08 | -59:55:42 | Amaraji, Rio | HD | PE | -8:24:22 | -35:26:23 |
| AM-070 (rodovia) | ST | AM | -3:09:29 | -60:24:13 | Amaral Ferrador (cidade) | LC | RS | -30:52:30 | -52:15:10 |
| AM-240 (rodovia) | ST | AM | -2:02:00 | -59:45:16 | Amaralândia (outras localidades) | LC | GO | -14:06:42 | -49:17:27 |
| AM-254 (rodovia) | ST | AM | -3:34:52 | -59:28:58 | Amaralina (cidade) | LC | GO | -13:55:33 | -49:17:49 |
| AM-352 (rodovia) | ST | AM | -3:00:35 | -60:53:15 | Amarante (cidade) | LC | PI | -6:14:27 | -42:51:18 |
| AM-354 (rodovia) | ST | AM | -3:36:40 | -60:23:39 | Amarante do Maranhão (cidade) | LC | MA | -5:34:01 | -46:44:31 |
| AM-363 (rodovia) | ST | AM | -2:47:27 | -58:32:20 | Amarantina (vila) | LC | MG | -20:18:29 | -43:43:04 |
| AM-449 (rodovia) | ST | AM | -2:52:39 | -59:49:42 | Amarelas (vila) | LC | CE | -2:56:34 | -41:02:24 |
| AM-450 (rodovia) | ST | AM | -3:02:27 | -60:04:41 | Amarelinho, Ribeirão | HD | MT | -11:45:24 | -54:46:46 |
| AM-452 (rodovia) | ST | AM | -3:14:12 | -60:10:19 | Amarelinho, Rio | HD | MT | -11:01:58 | -59:43:39 |
| Ama, Ilha do | HD | AM | -1:43:50 | -68:22:51 | Amargosa (cidade) | LC | BA | -13:01:48 | -39:36:18 |
| Amaciã (outras localidades) | LC | AM | -5:36:33 | -64:13:33 | Amargosa, Aeródromo | ST | BA | -12:59:38 | -39:38:24 |
| Amaciã, Rio | HD | AM | -5:30:53 | -64:07:22 | Amargoso (outras localidades) | LC | AM | -2:57:35 | -66:13:04 |
| Amaciã, Rio | HD | AM | -5:31:22 | -64:13:12 | Amargoso (outras localidades) | LC | MG | -15:13:14 | -44:04:47 |
| Amadeu Amaral (vila) | LC | SP | -22:20:52 | -50:03:23 | Amaro (vila) | LC | CE | -6:53:39 | -39:42:56 |
| Amadeu Lacerda (povoado) | LC | MG | -20:04:25 | -45:06:31 | Amaro Leite (outras localidades) | LC | GO | -13:57:53 | -49:09:14 |
| Amadeu Sul (outras localidades) | LC | RS | -28:01:29 | -54:49:11 | Amaro, Riacho do | HD | CE | -6:55:35 | -39:38:48 |
| Amadeus, Igarapé | HD | PA | -4:42:14 | -55:59:35 | Amaro, Rio | HD | TO | -7:35:53 | -47:40:53 |
| Amado Bahia (vila) | LC | BA | -12:34:06 | -38:18:29 | Amatachiro, Ilha | HD | AM | -3:21:02 | -68:17:31 |
| Amador, Córrego | HD | GO | -13:54:02 | -49:28:00 | Amatari (vila) | LC | AM | -3:16:04 | -58:52:21 |
| Amago, Igarapé | HD | AM | -5:48:25 | -61:05:55 | Amataurá, Ilha | HD | AM | -3:19:37 | -68:04:37 |
| Amajari (cidade) | LC | RR | 03:39:07 | -61:22:15 | Amaturá (cidade) | LC | AM | -3:21:50 | -68:11:52 |
| Amajari, Rio | HD | RR | 03:51:29 | -61:44:10 | Amatura, Igarapé | HD | AM | -3:35:50 | -68:19:36 |
| Amajari, Rio | HD | RR | 03:34:45 | -61:13:53 | Amazonas, Floresta Nacional do | LM | AM | 01:36:21 | -63:57:33 |
| Amajari, Rio | HD | RR | 03:31:46 | -61:08:23 | Amazonas, Rio | HD | AM | -2:33:50 | -56:33:02 |

**Nomes Geográficos da Base Cartográfica Contínua do Brasil ao Milionésimo - BCIM,
 por categoria de informação, Unidade da Federação e coordenadas geográficas**

(continuação)

| Nomes geográficos | Categoria de informação | Unidade da Federação | Coordenadas geográficas | | Nomes geográficos | Categoria de informação | Unidade da Federação | Coordenadas geográficas | |
|--------------------------------|-------------------------|----------------------|-------------------------|-----------|----------------------------------|-------------------------|----------------------|-------------------------|-----------|
| | | | Latitude | Longitude | | | | Latitude | Longitude |
| Amazonas, Rio | HD | AM | -3:22:17 | -58:41:22 | Amorim, Igarapé do | HD | PA | -2:59:25 | -55:26:37 |
| Amazonas, Rio | HD | PA | -1:56:45 | -53:49:46 | Amorim, Igarapé do | HD | PA | -2:51:03 | -55:20:26 |
| Amazônia (outras localidades) | LC | MT | -13:09:18 | -56:37:05 | Amorim, Usina Hidrelétrica | AG | MG | -19:41:05 | -42:55:00 |
| Amazônia (outras localidades) | LC | PA | -5:06:52 | -49:36:24 | Amorinha (vila) | LC | PR | -23:55:26 | -50:15:51 |
| Amazônia, Parque Nacional da | LM | PA | -4:23:17 | -56:41:56 | Amorinópolis (cidade) | LC | GO | -16:37:08 | -51:05:38 |
| Amazônia, Rio | HD | AM | -7:36:13 | -62:09:25 | Amoroso (povoado) | LC | RN | -5:00:36 | -37:22:36 |
| Amazônica (outras localidades) | LC | TO | -5:56:41 | -47:55:47 | Amoroso, Ponta do | HD | PA | -0:16:02 | -48:23:40 |
| Ambaúba (outras localidades) | LC | AM | 01:17:53 | -67:54:41 | Amparo (cidade) | LC | PB | -7:34:04 | -37:03:50 |
| Ambé (outras localidades) | LC | AP | 00:19:47 | -50:58:06 | Amparo (cidade) | LC | SP | -22:42:03 | -46:45:50 |
| Ambição, Igarapé da | HD | RO | -9:37:21 | -63:46:39 | Amparo (outras localidades) | LC | MT | -16:08:11 | -55:33:15 |
| Ambiquara, Aldeia Indígena | LC | MT | -14:47:28 | -59:23:41 | Amparo (povoado) | LC | BA | -12:26:59 | -40:37:24 |
| Ambroejo (povoado) | LC | PE | -7:34:32 | -39:51:36 | Amparo (povoado) | LC | BA | -12:20:59 | -38:44:20 |
| Ambrósio (outras localidades) | LC | AM | -2:53:54 | -68:20:27 | Amparo (vila) | LC | RJ | -22:16:26 | -42:27:53 |
| Ambrósio (povoado) | LC | BA | -10:58:34 | -39:11:53 | Amparo de São Francisco (cidade) | LC | SE | -10:08:02 | -36:55:48 |
| Ambrósio, Aeródromo | ST | PA | -1:58:51 | -50:48:39 | Amparo do Serra (cidade) | LC | MG | -20:30:25 | -42:48:10 |
| Ambrósio, Igarapé | HD | AM | -2:37:29 | -60:15:51 | Amparo, Córrego | HD | MT | -12:30:15 | -56:30:40 |
| Ambrósio, Igarapé do | HD | PA | -0:38:54 | -57:12:30 | Amparo, Ilha do | HD | PA | -4:26:19 | -56:16:07 |
| Ambunini, Lago | HD | AM | -7:39:45 | -66:12:35 | Amparo, Rio do | HD | MG | -20:56:53 | -45:00:46 |
| Ameixal, Ilha do | HD | SP | -24:25:37 | -47:04:58 | Ampère (cidade) | LC | PR | -25:54:54 | -53:28:22 |
| Ameixas (vila) | LC | PE | -8:05:35 | -35:46:45 | Amuamudipe (outras localidades) | LC | PA | 01:52:54 | -55:02:07 |
| Amélia (outras localidades) | LC | AC | -9:53:22 | -67:56:09 | Ana Dias (vila) | LC | SP | -24:18:11 | -47:04:13 |
| Amélia Rodrigues (cidade) | LC | BA | -12:24:32 | -38:45:32 | Ana Lúcia (outras localidades) | LC | MT | -14:03:58 | -60:17:31 |
| Ameliópolis (vila) | LC | SP | -21:48:05 | -51:17:57 | Ana Rech (povoado) | LC | RS | -29:06:18 | -51:05:29 |
| Amendoim (outras localidades) | LC | GO | -13:55:00 | -46:59:07 | Anabiju, Rio | HD | PA | -1:09:36 | -49:11:13 |
| Amendoim, Córrego do | HD | MG | -16:10:24 | -45:59:31 | Anacho, Igarapé | HD | AM | -1:44:28 | -67:56:30 |
| Amendoim, Córrego do | HD | MG | -16:17:45 | -46:01:19 | Anacho, Paraná | HD | AM | -1:40:37 | -67:56:08 |
| Amendoim, Ilha do | HD | SC | -27:12:14 | -48:28:22 | Anadia (cidade) | LC | AL | -9:41:02 | -36:18:14 |
| América (outras localidades) | LC | PA | -2:32:27 | -49:47:23 | Anagé (cidade) | LC | BA | -14:36:43 | -41:08:09 |
| América (vila) | LC | CE | -4:25:22 | -40:47:41 | Anahy (cidade) | LC | PR | -24:38:38 | -53:08:06 |
| América Dourada (cidade) | LC | BA | -11:27:18 | -41:26:09 | Anaiquê, Igarapé | HD | AM | -9:06:05 | -65:16:17 |
| América, Riacho | HD | BA | -9:14:58 | -41:22:47 | Anajá (outras localidades) | LC | AM | -7:54:11 | -69:31:40 |
| América, Riacho | HD | RN | -5:32:06 | -35:36:47 | Anajá, Igarapé | HD | AM | -0:22:11 | -67:11:34 |
| Americana (cidade) | LC | SP | -22:44:20 | -47:19:51 | Anajá, Igarapé | HD | PA | -1:32:42 | -56:42:52 |
| Americana Grande, Ribeirão | HD | MG | -17:10:58 | -41:14:13 | Anajá, Rio | HD | PA | -3:14:19 | -47:55:13 |
| Americana, Aeródromo | ST | SP | -22:45:17 | -47:16:03 | Anajá, Rio | HD | PA | -3:15:51 | -47:50:23 |
| Americaninhas (povoado) | LC | MG | -17:07:01 | -41:11:32 | Anajá, Rio | HD | PA | -3:42:53 | -47:52:04 |
| Americano (vila) | LC | PA | -1:18:16 | -48:03:19 | Anajá, Rio | HD | PA | -3:41:38 | -47:45:53 |
| Americano do Brasil (cidade) | LC | GO | -16:15:18 | -49:58:58 | Anajá, Rio | HD | PA | -3:14:08 | -48:01:04 |
| Américo Alves (vila) | LC | BA | -9:52:01 | -41:41:34 | Anajás (cidade) | LC | PA | -0:59:13 | -49:56:24 |
| Américo Brasileiro (cidade) | LC | SP | -21:43:26 | -48:06:07 | Anajás (outras localidades) | LC | PI | -8:42:56 | -44:17:33 |
| Américo de Campos (cidade) | LC | SP | -20:17:56 | -49:43:55 | Anajás, Ilha | HD | PA | -0:23:27 | -50:30:45 |
| Américo, Córrego do | HD | MT | -12:03:05 | -51:40:55 | Anajás, Ilha dos | HD | PA | -5:28:17 | -54:29:19 |
| Ametista (povoado) | LC | PA | -7:37:21 | -49:24:59 | Anajás, Rio | HD | PA | -1:00:23 | -49:32:52 |
| Ametista do Sul (cidade) | LC | RS | -27:21:39 | -53:10:55 | Anajás, Rio | HD | PA | -0:42:58 | -50:28:54 |
| Ami-Sut, Aldeia Indígena | LC | MT | -10:40:27 | -59:48:42 | Anajatuba (cidade) | LC | MA | -3:15:50 | -44:37:12 |
| Amizade (outras localidades) | LC | PA | -1:12:32 | -49:37:31 | Analândia (cidade) | LC | SP | -22:07:33 | -47:39:46 |
| Amizade, Ponte da | ST | PR | -25:31:57 | -54:36:06 | Analândia do Norte (povoado) | LC | MT | -11:14:45 | -54:10:54 |
| Amoar (outras localidades) | LC | MT | -14:08:06 | -50:58:58 | Anamã (cidade) | LC | AM | -3:34:48 | -61:24:14 |
| Amola Faca, Córrego | HD | MT | -13:54:09 | -55:41:28 | Anamã Grande, Igarapé do | HD | AM | -3:27:12 | -61:48:55 |
| Amolar (vila) | LC | MS | -18:02:19 | -57:29:51 | Anamã Grande, Igarapé do | HD | AM | -3:30:51 | -61:42:42 |
| Amolar, Igarapé do | HD | MT | -9:24:11 | -58:13:14 | Anamã, Igarapé do | HD | AM | -3:26:09 | -61:58:23 |
| Amolar, Ilha do | HD | MT | -9:27:15 | -58:19:16 | Anamã, Ilha do | HD | AM | -3:56:47 | -61:25:19 |
| Amolar, Riacho do | HD | PI | -8:17:34 | -43:40:03 | Anamã, Ilha do | HD | AM | -4:00:07 | -61:29:11 |
| Amolar, Riacho do | HD | TO | -9:31:07 | -46:41:37 | Anamã, Lago | HD | AM | -3:33:14 | -61:35:26 |
| Amolia, Igarapé | HD | RR | 05:03:29 | -60:08:18 | Anamã, Paraná do | HD | AM | -3:18:15 | -61:03:00 |
| Amonguijá, Rio | HD | MS | -21:38:25 | -57:36:44 | Anamoim, Aeródromo | ST | AM | 01:48:00 | -67:23:00 |
| Amônia, Rio | HD | AC | -9:16:17 | -72:58:50 | Anamu, Rio | HD | PA | 01:21:36 | -56:57:37 |
| Amoninha, Rio | HD | AC | -9:21:12 | -73:05:23 | Ananaliua, Rio | HD | AM | 01:31:18 | -62:58:26 |
| Amontada (cidade) | LC | CE | -3:21:39 | -39:49:51 | Ananari, Lago | HD | AM | -7:07:21 | -64:41:42 |
| Amor, Ilha do | HD | PA | -5:19:24 | -54:28:01 | Ananás (cidade) | LC | TO | -6:21:57 | -48:04:22 |
| Amoreira (outras localidades) | LC | MT | -11:52:32 | -52:54:57 | Ananás, Igarapé do | HD | PA | -7:31:37 | -52:56:29 |
| Amoreiras, Córrego da | HD | MT | -11:59:24 | -52:56:40 | Ananatuba (outras localidades) | LC | PA | -0:36:24 | -49:10:04 |
| Amoreiras, Córrego das | HD | MT | -12:13:09 | -53:01:25 | Ananavira, Rio | HD | PA | -2:40:57 | -47:32:08 |
| Amoreiras, Córrego das | HD | MT | -11:52:56 | -52:56:29 | Ananavira, Rio | HD | PA | -2:41:33 | -47:23:13 |
| Amoreiras, Córrego das | HD | MT | -12:05:51 | -53:00:05 | Ananazinho, Igarapé do | HD | PA | -7:41:57 | -52:52:02 |
| Amori, Igarapé | HD | AM | -8:43:28 | -67:09:38 | Ananindeua (cidade) | LC | PA | -1:21:57 | -48:22:19 |
| Amori, Igarapé | HD | AM | -8:29:08 | -67:13:28 | Anápolis (cidade) | LC | GO | -16:19:37 | -48:57:10 |
| Amorim (outras localidades) | LC | PA | -2:47:33 | -55:10:18 | Anápolis (vila) | LC | SP | -21:43:24 | -50:32:04 |

**Nomes Geográficos da Base Cartográfica Contínua do Brasil ao Milionésimo - BCIM,
por categoria de informação, Unidade da Federação e coordenadas geográficas**

(continuação)

| Nomes geográficos | Categoria de informação | Unidade da Federação | Coordenadas geográficas | | Nomes geográficos | Categoria de informação | Unidade da Federação | Coordenadas geográficas | |
|---|-------------------------|----------------------|-------------------------|-----------|--------------------------------------|-------------------------|----------------------|-------------------------|-----------|
| | | | Latitude | Longitude | | | | Latitude | Longitude |
| Anápolis, Aeródromo | ST | GO | -16:21:43 | -48:55:39 | Andorinha, Cachoeira | HD | AM | 00:41:23 | -69:33:45 |
| Anaporã (outras localidades) | LC | PA | -6:24:31 | -51:25:20 | Andorinha, Igarapé | HD | AM | -6:21:13 | -59:16:13 |
| Anapu (cidade) | LC | PA | -3:28:19 | -51:11:52 | Andorinha, Igarapé | HD | AM | -7:06:00 | -59:36:48 |
| Anapu, Rio | HD | PA | -2:40:52 | -50:59:21 | Andorinha, Lagoa | HD | AM | -4:32:46 | -60:41:21 |
| Anapu, Rio | HD | PA | -2:49:33 | -51:02:57 | Andorinha, Rio | HD | TO | -7:29:39 | -49:07:11 |
| Anapu, Rio | HD | PA | -3:04:22 | -51:08:03 | Andorinhas, Cachoeira das | HD | AM | -0:49:19 | -69:33:48 |
| Anapu, Rio | HD | PA | -1:50:30 | -50:58:51 | Andorinhas, Ponta das | HD | SP | -23:56:21 | -46:09:53 |
| Anapu, Rio | HD | PA | -3:41:07 | -51:12:09 | Andradas (cidade) | LC | MG | -22:04:04 | -46:34:08 |
| Anapu, Rio | HD | PA | -2:40:08 | -50:58:10 | Andrade (povoado) | LC | MG | -20:10:02 | -41:45:37 |
| Anapurús (cidade) | LC | MA | -3:40:19 | -43:06:57 | Andrade (povoado) | LC | SP | -23:12:48 | -46:00:23 |
| Anapurús (povoado) | LC | MA | -5:10:34 | -44:52:04 | Andrade Pinto (vila) | LC | RJ | -22:15:04 | -43:26:18 |
| Anaquixi, Igarapé | HD | AM | -5:59:04 | -68:02:31 | Andrade, Igarapé do | HD | RR | -0:32:46 | -60:48:33 |
| Anaquixi, Igarapé | HD | AM | -5:41:51 | -67:46:26 | Andrade, Ponta | HD | MA | -1:17:16 | -45:25:22 |
| Anará, Rio | HD | AM | -7:27:58 | -69:50:45 | Andrade, Ribeirão do | HD | MG | -18:28:05 | -45:56:42 |
| Anarém, Igarapé | HD | RR | 04:57:55 | -60:31:49 | Andradina (cidade) | LC | SP | -20:53:45 | -51:22:44 |
| Anari (outras localidades) | LC | RO | -9:46:33 | -61:57:31 | Andradina, Aeródromo | ST | SP | -20:55:31 | -51:23:00 |
| Anari ou Nariz, Rio | HD | RO | -12:36:50 | -60:49:23 | André da Rocha (cidade) | LC | RS | -28:37:51 | -51:34:15 |
| Anari ou Nariz, Rio | HD | RO | -12:35:40 | -60:57:03 | André, Igarapé | HD | AM | -4:22:18 | -61:39:29 |
| Anari, Igarapé | HD | AM | -7:35:04 | -66:57:33 | Andrelândia (cidade) | LC | MG | -21:44:24 | -44:18:32 |
| Anari, Rio | HD | RO | -10:00:23 | -62:05:20 | Andrequicé (povoado) | LC | MG | -18:38:14 | -43:39:36 |
| Anaruçu, Lago | HD | AM | -2:20:25 | -67:12:12 | Andrequicé (vila) | LC | MG | -18:16:35 | -44:58:51 |
| Anastácio (cidade) | LC | MS | -20:29:02 | -55:48:25 | Andrequicé, Rio | HD | MG | -18:11:35 | -46:06:17 |
| Anastácio da Silva Avelino (outras localidades) | LC | PA | -5:35:59 | -52:40:41 | Andresa, Canal da | HD | RJ | -21:54:36 | -41:12:28 |
| Anastácio, Vereda | HD | BA | -12:39:04 | -45:11:53 | Andresa, Córrego da | HD | CE | -4:19:03 | -38:14:48 |
| Anauá (vila) | LC | CE | -7:14:44 | -38:37:13 | Andresa, Riacho | HD | PI | -8:51:15 | -41:55:17 |
| Anauá, Rio | HD | RR | 01:07:44 | -60:12:29 | Andresa, Riacho | HD | PI | -8:45:40 | -42:02:00 |
| Anauá, Rio | HD | RR | 00:57:54 | -61:07:00 | Andrezza, Farol | ST | MA | -2:42:56 | -42:22:51 |
| Anauazinho, Igarapé | HD | RR | 01:15:36 | -60:06:52 | Andrezza, Riacho | HD | BA | -11:36:24 | -38:09:13 |
| Anauazinho, Rio | HD | RR | 01:21:23 | -59:59:56 | Andrieli Base Operacional, Aeródromo | ST | MT | -15:34:45 | -54:24:26 |
| Anauerá, Rio | HD | PA | -2:26:45 | -49:43:45 | And-só, Riacho | HD | PI | -8:35:49 | -43:45:24 |
| Anauerá, Rio | HD | PA | -2:10:31 | -49:49:34 | And-só, Riacho | HD | TO | -9:22:11 | -46:58:54 |
| Anaurilândia (cidade) | LC | MS | -22:11:16 | -52:43:04 | Anebé, Rio | HD | AM | -2:55:50 | -58:32:35 |
| Anavilhanas, Estação Ecológica de | LM | AM | -2:38:54 | -60:47:15 | Anebé, Rio | HD | AM | -2:46:47 | -58:48:28 |
| Anavilhanas, Paraná | HD | AM | -2:55:00 | -60:28:25 | Anecefes, Riacho | HD | BA | -12:16:48 | -41:02:41 |
| Anchieta (cidade) | LC | ES | -20:48:18 | -40:38:42 | Anel (vila) | LC | AL | -9:20:08 | -36:17:59 |
| Anchieta (cidade) | LC | SC | -26:32:02 | -53:19:51 | Anfrísio, Riozinho do | HD | PA | -5:16:57 | -55:09:59 |
| Anchieta (outras localidades) | LC | AM | 00:34:33 | -69:52:05 | Anfrísio, Riozinho do | HD | PA | -5:44:55 | -55:07:11 |
| Âncora, Ilha da | HD | RJ | -22:46:01 | -41:47:21 | Angá (povoado) | LC | ES | -20:25:41 | -41:16:13 |
| Ancoradouro (outras localidades) | LC | PA | -0:49:16 | -49:11:23 | Angapijó, Ilha | HD | PA | -2:38:32 | -49:37:30 |
| Ancori, Lago | HD | AM | -5:39:26 | -63:16:02 | Angatuba (cidade) | LC | SP | -23:29:24 | -48:24:46 |
| Andante (povoado) | LC | BA | -12:01:53 | -38:21:56 | Angatuba, Estação Ecológica de | LM | SP | -23:25:01 | -48:20:57 |
| Andaraí (cidade) | LC | BA | -12:48:25 | -41:19:51 | Angaturama (vila) | LC | MG | -21:28:59 | -42:23:43 |
| Andaraí (outras localidades) | LC | AM | -5:35:30 | -63:17:54 | Angelândia (cidade) | LC | MG | -17:43:48 | -42:15:54 |
| Andaraí (povoado) | LC | BA | -11:42:47 | -40:37:41 | Angélica (cidade) | LC | MS | -22:09:10 | -53:46:15 |
| Andaraí, Igarapé | HD | AM | -7:31:01 | -67:57:25 | Angélica (outras localidades) | LC | AM | -8:54:37 | -67:05:37 |
| Andaraí, Rio | HD | BA | -13:37:06 | -39:53:33 | Angelim (cidade) | LC | PE | -8:53:24 | -36:17:09 |
| Anda-só, Riacho | HD | TO | -9:18:04 | -46:56:28 | Angelim (outras localidades) | LC | BA | -17:31:08 | -39:33:26 |
| Andes (povoado) | LC | SP | -21:02:54 | -48:28:55 | Angelim (outras localidades) | LC | ES | -18:27:51 | -39:52:08 |
| Andirá (cidade) | LC | PR | -23:03:03 | -50:13:44 | Angelim (outras localidades) | LC | PI | -8:58:21 | -45:30:34 |
| Andirá (outras localidades) | LC | AM | -3:40:02 | -66:07:10 | Angelim, Córrego | HD | BA | -15:44:59 | -39:45:48 |
| Andirá (outras localidades) | LC | AM | -4:07:21 | -63:24:27 | Angelim, Córrego | HD | BA | -15:49:24 | -39:53:43 |
| Andirá, Aeródromo | ST | PR | -23:01:35 | -50:13:40 | Angelim, Córrego do | HD | ES | -18:29:04 | -39:52:53 |
| Andirá, Ribeirão | HD | PR | -23:24:39 | -52:14:35 | Angelim, Igarapé | HD | AM | -2:55:25 | -60:55:20 |
| Andirá, Rio | HD | AM | -3:21:18 | -57:01:54 | Angelim, Igarapé | HD | AM | -2:49:36 | -60:48:43 |
| Andirá, Rio | HD | AM | -4:05:58 | -66:11:27 | Angelim, Reserva Extrativista | LM | RO | -9:18:53 | -62:18:29 |
| Andirá, Rio | HD | AM | -4:40:37 | -66:23:00 | Angelim, Riacho do | HD | BA | -10:02:59 | -41:19:45 |
| Andirá, Rio | HD | PA | -3:38:45 | -56:48:35 | Angelim, Ribeirão | HD | BA | -15:16:20 | -39:16:17 |
| Andirá, Riozinho do | HD | AC | -9:36:22 | -67:52:38 | Angelina (cidade) | LC | SC | -27:34:08 | -48:59:06 |
| Andiroba (outras localidades) | LC | AM | -3:32:37 | -60:28:49 | Angelita (outras localidades) | LC | RO | -10:38:38 | -63:30:14 |
| Andiroba (vila) | LC | MG | -19:38:56 | -44:13:59 | Ângelo Frechiani (vila) | LC | ES | -19:18:52 | -40:41:09 |
| Andiroba, Igarapé | HD | AM | -2:23:59 | -58:40:31 | Angical (cidade) | LC | BA | -12:00:25 | -44:41:38 |
| Andiroba, Igarapé | HD | AM | -2:28:05 | -58:41:52 | Angical (outras localidades) | LC | MG | -15:54:17 | -44:40:56 |
| Andiroba, Igarapé | HD | MA | -4:18:07 | -44:28:21 | Angical (outras localidades) | LC | MG | -15:42:44 | -45:43:57 |
| Andirobal (povoado) | LC | MA | -5:05:31 | -47:45:49 | Angical (outras localidades) | LC | MS | -18:39:09 | -57:25:51 |
| Andirobal, Igarapé | HD | MA | -5:04:22 | -47:45:13 | Angical (outras localidades) | LC | MT | -9:56:35 | -50:17:16 |
| Andirobal, Igarapé | HD | MA | -5:12:21 | -47:46:30 | Angical (outras localidades) | LC | PI | -6:43:16 | -41:29:02 |
| Andorinha (cidade) | LC | BA | -10:20:42 | -39:49:58 | Angical (outras localidades) | LC | PI | -8:45:01 | -44:26:56 |
| Andorinha (outras localidades) | LC | MT | -13:35:41 | -56:22:21 | Angical (povoado) | LC | MA | -6:28:11 | -44:04:12 |

**Nomes Geográficos da Base Cartográfica Contínua do Brasil ao Milionésimo - BCIM,
 por categoria de informação, Unidade da Federação e coordenadas geográficas**

(continuação)

| Nomes geográficos | Categoria de informação | Unidade da Federação | Coordenadas geográficas | | Nomes geográficos | Categoria de informação | Unidade da Federação | Coordenadas geográficas | |
|---|-------------------------|----------------------|-------------------------|-----------|--------------------------------------|-------------------------|----------------------|-------------------------|-----------|
| | | | Latitude | Longitude | | | | Latitude | Longitude |
| Angical (povoado) | LC | MA | -5:26:57 | -44:28:20 | Anhuma, Córrego | HD | MS | -19:06:58 | -55:14:03 |
| Angical (vila) | LC | BA | -11:14:19 | -41:45:29 | Anhuma, Córrego | HD | MS | -19:09:47 | -55:17:54 |
| Angical do Piauí (cidade) | LC | PI | -6:05:09 | -42:44:20 | Anhuma, Córrego | HD | MS | -19:12:52 | -55:27:36 |
| Angical, Cachoeira | HD | PA | 02:00:53 | -55:51:17 | Anhuma, Córrego | HD | MS | -21:02:56 | -56:38:29 |
| Angical, Córrego | HD | MA | -5:17:35 | -47:36:26 | Anhuma, Córrego | HD | MS | -21:05:56 | -56:33:57 |
| Angical, Córrego | HD | MA | -5:08:59 | -47:31:00 | Anhuma, Córrego | HD | MS | -19:10:59 | -55:23:19 |
| Angical, Córrego | HD | MS | -19:36:21 | -55:22:40 | Anhumai, Ribeirão | HD | PR | -23:19:00 | -52:31:24 |
| Angical, Igarapé | HD | PA | -0:50:17 | -58:18:58 | Anhumai, Ribeirão | HD | PR | -23:11:49 | -52:21:07 |
| Angical, Riacho | HD | PI | -7:21:52 | -42:58:08 | Anhumas (cidade) | LC | SP | -22:17:42 | -51:23:13 |
| Angical, Riacho do | HD | BA | -11:47:22 | -45:02:03 | Anhumas (vila) | LC | MT | -16:53:41 | -54:38:34 |
| Angical, Riacho do | HD | PI | -9:49:55 | -44:43:32 | Anhumas, Córrego das | HD | SP | -22:08:39 | -52:09:34 |
| Angical, Sanga do | HD | RS | -29:59:11 | -54:24:26 | Anhumas, Ribeirão | HD | MT | -16:52:24 | -54:41:01 |
| Angical, Vereda | HD | PI | -7:40:03 | -44:23:11 | Anhumas, Ribeirão | HD | MT | -16:56:39 | -54:36:21 |
| Angico (cidade) | LC | TO | -6:23:24 | -47:51:54 | Anhumas, Ribeirão | HD | PR | -23:10:59 | -49:49:46 |
| Angico (outras localidades) | LC | BA | -11:29:26 | -42:17:31 | Anhumas, Ribeirão | HD | SP | -22:15:46 | -49:25:17 |
| Angico (outras localidades) | LC | BA | -13:26:54 | -42:06:13 | Anhumas, Ribeirão | HD | SP | -22:29:05 | -51:28:03 |
| Angico (outras localidades) | LC | BA | -12:19:08 | -45:00:28 | Anhumas, Ribeirão | HD | SP | -20:33:06 | -48:43:42 |
| Angico (outras localidades) | LC | TO | -12:12:12 | -48:46:23 | Anhumas, Ribeirão das | HD | SP | -22:31:28 | -49:44:14 |
| Angico (povoado) | LC | BA | -9:37:04 | -42:45:27 | Anibal Pfeiffer, Estação Ferroviária | ST | RS | -29:50:58 | -51:57:15 |
| Angico (povoado) | LC | BA | -9:07:35 | -38:25:42 | Anicuns (cidade) | LC | GO | -16:27:39 | -49:57:43 |
| Angico (povoado) | LC | PE | -8:07:02 | -40:04:46 | Anicunsinho, Ribeirão | HD | GO | -16:23:03 | -49:53:18 |
| Angico (povoado) | LC | PE | -8:30:00 | -39:10:04 | Anil, Estação Ferroviária | ST | MG | -19:11:13 | -48:07:22 |
| Angico Branco, Riacho do | HD | PI | -4:51:04 | -42:24:48 | Anil, Igarapé | HD | MT | -8:19:45 | -57:56:46 |
| Angico dos Dias (povoado) | LC | BA | -9:20:07 | -43:23:52 | Anil, Rio | HD | CE | -3:43:43 | -38:55:12 |
| Angico Velho, Riacho | HD | MA | -6:04:02 | -46:26:26 | Anilzinho, Rio | HD | PA | -3:04:17 | -49:44:07 |
| Angico Velho, Riacho | HD | MA | -6:05:06 | -46:21:43 | Anilzinho, Rio | HD | PA | -3:17:26 | -49:41:28 |
| Angico, Baixão do | HD | BA | -9:22:48 | -43:24:38 | Anilzinho, Rio | HD | PA | -3:12:44 | -49:43:14 |
| Angico, Córrego | HD | MS | -20:10:21 | -54:45:50 | Animais, Lagoa dos | HD | TO | -11:48:54 | -49:45:05 |
| Angico, Córrego | HD | TO | -12:47:05 | -48:43:52 | Anincus, Rio | HD | GO | -16:23:47 | -49:43:41 |
| Angico, Córrego | HD | TO | -12:45:07 | -48:45:22 | Aningal (outras localidades) | LC | AM | -2:34:18 | -66:15:32 |
| Angico, Córrego do | HD | TO | -11:41:28 | -49:18:07 | Aningal (outras localidades) | LC | RR | 03:07:49 | -61:20:40 |
| Angico, Córrego do | HD | TO | -11:39:06 | -49:12:58 | Aningal, Igarapé | HD | RR | 03:50:35 | -60:14:11 |
| Angico, Riacho | HD | PI | -7:05:51 | -43:58:45 | Aningas (povoado) | LC | RN | -5:32:09 | -35:17:55 |
| Angico, Riacho do | HD | MG | -16:13:56 | -44:56:36 | Aningas (vila) | LC | CE | -4:06:45 | -38:22:51 |
| Angico, Riacho do | HD | MG | -16:10:52 | -44:50:24 | Anipiri, Igarapé | HD | PA | -7:49:58 | -57:42:39 |
| Angico, Ribeirão | HD | TO | -6:19:59 | -47:54:42 | Aniquiá, Igarapé | HD | RR | 00:51:57 | -61:33:38 |
| Angico-Branco (outras localidades) | LC | PI | -8:07:14 | -43:36:11 | Anisio de Abreu (cidade) | LC | PI | -9:11:20 | -43:02:45 |
| Angico-Branco (outras localidades) | LC | PI | -7:13:59 | -41:30:22 | Anita (outras localidades) | LC | MS | -22:05:43 | -57:44:46 |
| Angicos (cidade) | LC | RN | -5:39:57 | -36:36:03 | Anita Garibaldi (cidade) | LC | SC | -27:41:20 | -51:07:48 |
| Angicos (outras localidades) | LC | BA | -10:10:30 | -38:52:08 | Anitópolis (cidade) | LC | SC | -27:54:07 | -49:07:44 |
| Angicos (outras localidades) | LC | MA | -9:55:10 | -45:56:50 | Anjó Branco, Grota do | HD | MA | -5:30:32 | -46:00:23 |
| Angicos (outras localidades) | LC | PE | -8:27:08 | -37:08:55 | Anjó, Rio | HD | MT | -13:58:48 | -51:56:29 |
| Angicos (povoado) | LC | SE | -10:15:56 | -37:31:41 | Anjinhos (vila) | LC | CE | -7:06:01 | -39:52:09 |
| Angicos de Minas (vila) | LC | MG | -16:05:37 | -44:23:12 | Anjo, Igarapé do | HD | AC | -9:26:51 | -71:24:53 |
| Angicos dos Carmelos (outras localidades) | LC | BA | -9:46:21 | -42:31:21 | Anjos, Riacho dos | HD | MA | -6:48:57 | -46:14:33 |
| Angicos, Riacho dos | HD | PI | -8:51:42 | -45:44:54 | Anjos, Riacho dos | HD | MA | -6:42:53 | -46:13:08 |
| Angicos, Rio dos | HD | BA | -12:58:31 | -44:34:52 | Ano Bom ou Ajarani, Ilha | HD | RR | 01:32:44 | -61:14:27 |
| Angicos, Rio dos | HD | BA | -12:53:02 | -44:20:37 | Ano Bom, Cachoeira | HD | MT | -11:20:29 | -59:55:09 |
| Angra dos Reis (cidade) | LC | RJ | -23:00:25 | -44:19:04 | Ano Bom, Cachoeira | HD | RO | -11:20:29 | -59:55:09 |
| Angra dos Reis, Aeródromo | ST | RJ | -22:58:29 | -44:18:24 | Anoki (outras localidades) | LC | PA | -3:51:48 | -50:47:12 |
| Angra dos Reis, Porto | ST | RJ | -23:01:00 | -44:19:00 | Anori (cidade) | LC | AM | -3:46:22 | -61:38:38 |
| Angra dos Reis, Usina Nuclear de | AG | RJ | -23:00:05 | -44:28:02 | Anori, Igarapé | HD | AM | -6:49:35 | -71:19:43 |
| Angu, Arroio do | HD | RS | -28:39:17 | -53:44:34 | Anori, Lago do | HD | AM | -3:45:38 | -61:40:23 |
| Angu, Rio | HD | MG | -21:43:09 | -42:42:00 | Anoriagu, Igarapé do | HD | AM | -3:41:37 | -61:44:59 |
| Anguai (povoado) | LC | PR | -25:30:02 | -50:27:02 | Anotaíé, Rio | HD | AP | 02:59:52 | -51:59:29 |
| Anguera (cidade) | LC | BA | -12:09:03 | -39:14:45 | Anselmi (outras localidades) | LC | RS | -32:56:03 | -52:46:25 |
| Angueretá (vila) | LC | MG | -19:07:57 | -44:38:36 | Anselmo, Rio do | HD | PR | -24:40:15 | -49:47:06 |
| Ângulo (cidade) | LC | PR | -23:11:42 | -51:54:54 | Anta (outras localidades) | LC | MS | -17:41:43 | -54:37:38 |
| Angustura (vila) | LC | MG | -21:44:51 | -42:40:15 | Anta (vila) | LC | RJ | -22:02:34 | -43:00:05 |
| Anhanduí (vila) | LC | MS | -20:58:26 | -54:30:16 | Anta Atirada, Rio | HD | RO | -11:42:34 | -61:45:47 |
| Anhanduí, Rio | HD | MS | -21:02:30 | -54:24:59 | Anta Brava, Rio | HD | PR | -23:57:50 | -50:04:25 |
| Anhanduizinho, Rio | HD | MS | -21:07:35 | -54:02:49 | Anta Gorda (cidade) | LC | RS | -28:58:12 | -52:00:18 |
| Anhanduizinho, Rio | HD | MS | -20:44:11 | -54:25:41 | Anta Gorda (outras localidades) | LC | SC | -27:09:27 | -49:53:58 |
| Anhanguera (cidade) | LC | GO | -18:20:13 | -48:13:08 | Anta Gorda (vila) | LC | SC | -26:56:18 | -51:13:54 |
| Anhatomirim, Área de Proteção Ambiental | LM | SC | -27:24:30 | -48:34:10 | Anta Gorda, Igarapé | HD | RO | -12:05:01 | -62:29:10 |
| Anhatomirim, Farol | ST | SC | -27:25:20 | -48:34:11 | Anta Gorda, Igarapé | HD | RO | -12:11:04 | -62:33:03 |
| Anhembí (cidade) | LC | SP | -22:47:20 | -48:07:37 | Anta Gorda, Rio da | HD | PR | -25:07:32 | -51:06:30 |
| Anhuma, Córrego | HD | MS | -19:04:25 | -55:07:29 | Anta Podre Grande, Ribeirão | HD | MG | -16:46:21 | -41:12:32 |

**Nomes Geográficos da Base Cartográfica Contínua do Brasil ao Milionésimo - BCIM,
por categoria de informação, Unidade da Federação e coordenadas geográficas**

(continuação)

| Nomes geográficos | Categoria de informação | Unidade da Federação | Coordenadas geográficas | | Nomes geográficos | Categoria de informação | Unidade da Federação | Coordenadas geográficas | |
|---|-------------------------|----------------------|-------------------------|-----------|--|-------------------------|----------------------|-------------------------|-----------|
| | | | Latitude | Longitude | | | | Latitude | Longitude |
| Anta Podre Pequeno, Ribeirão | HD | MG | -16:43:31 | -41:23:54 | Antônio dos Santos, Igarapé | HD | PA | -0:37:58 | -57:17:59 |
| Anta, Cachoeira | HD | AM | 01:32:08 | -63:27:13 | Antônio Ferreira (povoado) | LC | PB | -7:01:15 | -36:33:40 |
| Anta, Cachoeira | HD | AP | 02:46:22 | -51:31:45 | Antônio Ferreira (vila) | LC | MG | -17:55:55 | -41:55:19 |
| Anta, Córrego | HD | MT | -14:55:57 | -59:11:15 | Antônio G. da Silva (outras localidades) | LC | PA | -8:59:15 | -50:01:11 |
| Anta, Córrego | HD | PA | -9:08:11 | -54:57:21 | Antônio Gomes, Igarapé do | HD | PA | -5:01:33 | -54:48:51 |
| Anta, Córrego | HD | PA | -5:47:05 | -48:59:16 | Antônio Gonçalves (cidade) | LC | BA | -10:34:22 | -40:16:26 |
| Anta, Córrego da | HD | PA | -9:37:10 | -51:01:40 | Antônio Guerreiro, Aeródromo | ST | MA | -2:06:32 | -44:39:02 |
| Anta, Córrego da | HD | TO | -12:39:32 | -49:53:17 | Antônio João (cidade) | LC | MS | -22:11:27 | -55:56:52 |
| Anta, Igarapé | HD | AM | 00:31:27 | -69:57:22 | Antônio João, Ribeirão | HD | RO | -11:50:52 | -61:21:48 |
| Anta, Igarapé da | HD | RO | -11:19:31 | -64:21:30 | Antônio Justiniano (povoado) | LC | MG | -20:47:32 | -44:53:03 |
| Anta, Ilha da | HD | PA | 00:12:52 | -57:03:43 | Antônio Kerpel (vila) | LC | RS | -27:40:44 | -53:44:47 |
| Anta, Ilha da | HD | PA | 0:0-11:0-2 | -58:05:14 | Antônio Lemos (vila) | LC | PA | -1:21:19 | -50:49:17 |
| Anta, Ilha da | HD | PA | -0:41:32 | -56:51:27 | Antônio Loureiro, Estação Ferroviária | ST | MG | -21:42:41 | -44:32:02 |
| Anta, Ribeirão | HD | SP | -23:24:31 | -48:50:34 | Antônio Luz, Estação Ferroviária | ST | MS | -20:23:41 | -53:11:03 |
| Anta, Ribeirão da | HD | MG | -17:30:33 | -46:20:23 | Antônio Marques (vila) | LC | CE | -4:04:52 | -38:53:00 |
| Anta, Ribeirão da | HD | MG | -17:22:14 | -46:23:06 | Antônio Martins (cidade) | LC | RN | -6:12:46 | -37:54:21 |
| Anta, Ribeirão da | HD | MT | -13:53:19 | -53:06:14 | Antônio Nunes ou Primavera, Igarapé | HD | PA | -6:11:30 | -52:40:16 |
| Anta, Ribeirão da | HD | MT | -13:58:34 | -53:10:58 | Antônio Olinto (cidade) | LC | PR | -25:59:09 | -50:11:49 |
| Antari (outras localidades) | LC | BA | -12:09:41 | -42:01:39 | Antônio Pereira (vila) | LC | MG | -20:18:06 | -43:28:36 |
| Antártico, Ribeirão | HD | MT | -14:47:18 | -52:27:39 | Antônio Prado (cidade) | LC | RS | -28:51:28 | -51:16:58 |
| Antártico, Ribeirão | HD | MT | -14:56:11 | -52:30:29 | Antônio Prado de Minas (cidade) | LC | MG | -21:00:57 | -42:06:32 |
| Antas (cidade) | LC | BA | -10:24:00 | -38:19:58 | Antônio R. Coimbra (outras localidades) | LC | PA | -9:40:05 | -51:55:01 |
| Antas, Ilha das | HD | TO | -5:33:15 | -48:12:54 | Antônio Rosa, Ilha | HD | MT | -10:11:23 | -50:23:52 |
| Antas, Ribeirão das | HD | GO | -14:00:43 | -49:15:56 | Antônio Rosa, Ribeirão | HD | MT | -10:05:29 | -50:49:28 |
| Antas, Ribeirão das | HD | GO | -17:03:03 | -49:56:22 | Antônio Rosa, Ribeirão | HD | MT | -10:08:01 | -50:35:01 |
| Antas, Ribeirão das | HD | MG | -21:52:58 | -46:34:47 | Antônio Vicente, Igarapé | HD | PA | -6:17:54 | -52:14:48 |
| Antas, Ribeirão das | HD | MT | -10:22:14 | -52:38:48 | Antônio, Igarapé | HD | AC | -8:45:52 | -70:16:06 |
| Antas, Ribeirão das | HD | PA | -8:34:06 | -50:48:50 | Antônio, Igarapé | HD | AC | -8:53:44 | -70:20:46 |
| Antas, Ribeirão das | HD | PR | -24:05:00 | -50:30:50 | Antônio, Igarapé do | HD | AM | -7:09:29 | -62:40:53 |
| Antas, Ribeirão das | HD | PR | -23:07:53 | -50:22:51 | Antônio, Igarapé do | HD | AM | -6:52:45 | -62:25:26 |
| Antas, Ribeirão das | HD | SP | -23:51:13 | -48:05:42 | Antônio, Igarapé do | HD | AM | -6:58:00 | -62:25:34 |
| Antas, Ribeirão das | HD | SP | -22:21:38 | -49:31:29 | Antônio, Ilha | HD | PA | -3:51:34 | -55:32:25 |
| Antas, Ribeirão das | HD | SP | -22:31:46 | -50:27:42 | Antônio, Lago do | HD | AM | -6:55:38 | -62:28:04 |
| Antas, Rio da | HD | GO | -16:17:14 | -48:46:01 | Antônio, Rio do | HD | BA | -14:16:56 | -41:45:09 |
| Antas, Rio das | HD | GO | -18:08:40 | -49:03:00 | Antonópolis (povoado) | LC | PE | -8:03:13 | -40:18:43 |
| Antas, Rio das | HD | GO | -16:17:06 | -48:50:14 | Antunes (vila) | LC | MG | -19:54:18 | -44:41:49 |
| Antas, Rio das | HD | GO | -16:17:16 | -48:26:52 | Antunes, Arroio dos | HD | RS | -31:42:44 | -53:21:58 |
| Antas, Rio das | HD | GO | -16:18:17 | -48:37:13 | Anuerá, Igarapé | HD | PA | -2:57:30 | -48:58:52 |
| Antas, Rio das | HD | MA | -1:40:27 | -45:46:09 | Anuiá, Cachoeira | HD | AM | 01:39:46 | -68:06:58 |
| Antas, Rio das | HD | MG | -22:28:48 | -46:24:49 | Anumã (outras localidades) | LC | PA | -2:32:56 | -55:07:36 |
| Antas, Rio das | HD | PA | 00:21:25 | -57:35:09 | Anumaã, Lagoa | HD | AM | -4:01:55 | -59:18:03 |
| Antas, Rio das | HD | PR | -26:21:18 | -51:21:33 | Anun (povoado) | LC | BA | -15:16:00 | -39:28:58 |
| Antas, Rio das | HD | PR | -23:31:59 | -53:12:08 | Anunciação (vila) | LC | PR | -25:46:58 | -53:24:49 |
| Antas, Rio das | HD | PR | -24:56:17 | -51:55:24 | Anutiba (vila) | LC | ES | -20:36:38 | -41:27:00 |
| Antas, Rio das | HD | PR | -23:51:39 | -51:21:02 | Anveres, Lago | HD | AM | -3:22:32 | -59:56:01 |
| Antas, Rio das | HD | RS | -28:50:17 | -50:53:08 | Anzóis, Lago dos | HD | PA | -2:08:32 | -54:29:06 |
| Antas, Rio das | HD | SC | -27:37:28 | -49:03:04 | Aoala, Córrego | HD | MT | -12:18:43 | -53:49:16 |
| Antas, Rio das | HD | SC | -26:48:21 | -53:24:46 | Aoala, Córrego | HD | MT | -12:12:09 | -53:42:33 |
| Antiga Medéia (outras localidades) | LC | BA | -13:00:18 | -40:42:46 | Aoala, Córrego | HD | MT | -12:07:21 | -53:35:44 |
| Antiga Rio São Paulo (rodovia) | ST | RJ | -22:47:41 | -43:41:42 | AP-010 (rodovia) | ST | AP | -0:02:27 | -51:07:00 |
| Antimari, Rio | HD | AM | -9:19:22 | -67:54:54 | AP-010 (rodovia) | ST | AP | -0:09:21 | -51:21:18 |
| Antinha (povoado) | LC | MG | -20:45:57 | -46:59:13 | AP-010 (rodovia) | ST | AP | -0:02:32 | -51:13:43 |
| Antinha (povoado) | LC | SC | -26:42:28 | -50:33:27 | AP-020 (rodovia) | ST | AP | -0:04:12 | -51:29:23 |
| Antinha, Ribeirão da | HD | MG | -19:21:44 | -46:57:00 | AP-070 (rodovia) | ST | AP | 00:20:39 | -50:52:18 |
| Antiniquinha, Igarapé | HD | AM | -6:08:50 | -61:13:37 | AP-130 (rodovia) | ST | AP | 00:09:44 | -51:23:05 |
| Antonina (cidade) | LC | PR | -25:25:44 | -48:42:43 | AP-222 (rodovia) | ST | AP | 02:32:47 | -50:53:51 |
| Antonina do Norte (cidade) | LC | CE | -6:46:30 | -39:59:20 | AP-260 (rodovia) | ST | AP | 02:23:28 | -51:26:42 |
| Antônio Almeida (cidade) | LC | PI | -7:13:08 | -44:11:52 | AP-280 (rodovia) | ST | AP | 01:22:02 | -50:48:07 |
| Antônio Bezerra (vila) | LC | CE | -3:43:57 | -38:35:43 | AP-310 (rodovia) | ST | AP | 03:49:15 | -51:51:10 |
| Antônio Caetano (outras localidades) | LC | GO | -15:42:27 | -50:12:33 | AP-340 (rodovia) | ST | AP | 00:28:26 | -51:00:50 |
| Antônio Cardoso (cidade) | LC | BA | -12:26:06 | -39:07:12 | Apa, Rio | HD | MS | -22:02:23 | -55:53:23 |
| Antônio Carlos (cidade) | LC | MG | -21:19:04 | -43:44:49 | Apã, Igarapé | HD | AM | -7:32:01 | -65:43:08 |
| Antônio Carlos (cidade) | LC | SC | -27:31:01 | -48:46:04 | Apacé (outras localidades) | LC | PA | -3:29:53 | -55:22:37 |
| Antônio Carlos Jobim, Aeroporto Internacional | ST | RJ | -22:48:34 | -43:15:00 | Apaga-Fogo, Ponta do | HD | BA | -13:49:42 | -38:58:53 |
| Antônio da Mata (outras localidades) | LC | TO | -6:28:48 | -48:31:37 | Apa-mi, Córrego | HD | MS | -22:07:06 | -56:02:55 |
| Antônio Dias (cidade) | LC | MG | -19:39:10 | -42:52:19 | Apa-mi, Córrego | HD | MS | -22:10:38 | -55:57:18 |
| Antônio Diogo (vila) | LC | CE | -4:18:36 | -38:44:31 | Apanha-Peixe, Açude do | HD | RN | -5:41:24 | -37:40:30 |
| Antônio dos Santos (vila) | LC | MG | -19:47:36 | -43:33:26 | Apaporis, Rio | HD | AM | -1:22:35 | -69:24:49 |

**Nomes Geográficos da Base Cartográfica Contínua do Brasil ao Milionésimo - BCIM,
 por categoria de informação, Unidade da Federação e coordenadas geográficas**

(continuação)

| Nomes geográficos | Categoria de informação | Unidade da Federação | Coordenadas geográficas | | Nomes geográficos | Categoria de informação | Unidade da Federação | Coordenadas geográficas | |
|---|-------------------------|----------------------|-------------------------|-----------|---|-------------------------|----------------------|-------------------------|-----------|
| | | | Latitude | Longitude | | | | Latitude | Longitude |
| Apapu, Cachoeira | HD | PA | 01:16:57 | -54:41:09 | Apinajé (outras localidades) | LC | TO | -11:31:47 | -48:17:39 |
| Apara, Ponta do | HD | SP | -23:50:55 | -45:31:53 | Apio Cardoso (rodovia) | ST | MG | -15:45:32 | -43:15:37 |
| Aparados da Serra, Parque Nacional de | LM | RS | -29:11:42 | -50:05:23 | Apipica, Lago | HD | AM | -3:21:10 | -59:18:49 |
| Aparecida (cidade) | LC | PB | -6:47:02 | -38:05:13 | Apitã, Rio | HD | RO | -11:15:44 | -63:00:54 |
| Aparecida (cidade) | LC | SP | -22:50:49 | -45:13:48 | Apituá, Igarapé | HD | AM | -6:44:38 | -64:47:27 |
| Aparecida (outras localidades) | LC | MT | -15:38:06 | -58:20:12 | Apiúna (cidade) | LC | SC | -27:02:09 | -49:23:24 |
| Aparecida (povoado) | LC | BA | -11:42:03 | -39:31:34 | Aplic Aviação Agrícola li Ltda, Aeródromo | ST | MS | -22:00:31 | -54:47:21 |
| Aparecida (povoado) | LC | SP | -23:26:38 | -47:22:37 | Aplic Aviação Agrícola Ltda, Aeródromo | ST | MS | -22:18:22 | -54:49:26 |
| Aparecida de Goiânia (cidade) | LC | GO | -16:49:19 | -49:14:42 | Apodi (cidade) | LC | RN | -5:39:50 | -37:47:56 |
| Aparecida de Goiás (vila) | LC | GO | -15:00:11 | -49:49:38 | Apodi (outras localidades) | LC | AC | -8:17:38 | -71:05:03 |
| Aparecida de Lioiola (outras localidades) | LC | GO | -15:52:58 | -48:30:10 | Apodi, Córrego do | HD | RN | -5:39:50 | -37:47:13 |
| Aparecida de Minas (vila) | LC | MG | -20:06:43 | -49:13:28 | Apodi, Córrego do | HD | RN | -5:38:28 | -37:55:18 |
| Aparecida de São Manuel (vila) | LC | SP | -22:43:48 | -48:36:46 | Apodi, Lagoa do | HD | RN | -5:39:47 | -37:49:14 |
| Aparecida do Bonito (vila) | LC | SP | -20:05:50 | -50:46:08 | Apodi, Rio | HD | RN | -5:43:16 | -37:45:31 |
| Aparecida do Ivaí (povoado) | LC | PR | -23:10:28 | -53:05:38 | Apoial, Córrego | HD | MT | -16:35:03 | -54:35:15 |
| Aparecida do Leste (povoado) | LC | MT | -16:00:35 | -54:15:50 | Apoial, Córrego | HD | MT | -16:39:35 | -54:37:20 |
| Aparecida do Monte Alto (vila) | LC | SP | -21:13:58 | -48:38:46 | Apolinário (povoado) | LC | PA | -1:42:29 | -55:04:46 |
| Aparecida do Mundo Novo (vila) | LC | MG | -16:06:46 | -43:55:44 | Apomari, Igarapé | HD | AP | 02:49:14 | -52:12:29 |
| Aparecida do Rio Claro (vila) | LC | GO | -15:56:30 | -51:21:19 | Aponiã, Rio | HD | RO | -8:10:44 | -63:29:33 |
| Aparecida do Rio Doce (cidade) | LC | GO | -18:17:56 | -51:08:42 | Aponiã, Rio | HD | RO | -8:09:21 | -63:19:52 |
| Aparecida do Rio Negro (cidade) | LC | TO | -9:57:07 | -47:58:19 | Aponiã, Rio | HD | RO | -8:06:05 | -63:23:09 |
| Aparecida do Salto (outras localidades) | LC | SP | -20:19:39 | -48:01:25 | Aponiã, Rio | HD | RO | -8:08:48 | -63:20:33 |
| Aparecida do Taboado (cidade) | LC | MS | -20:05:13 | -51:05:38 | Apoquitaua, Rio | HD | AM | -4:20:37 | -57:58:32 |
| Aparecida d'Oeste (cidade) | LC | SP | -20:26:56 | -50:52:48 | Apoquitaua, Rio | HD | AM | -4:04:11 | -57:55:28 |
| Aparecida d'Oeste (vila) | LC | PR | -23:57:23 | -52:50:47 | Apoquitauá, Rio | HD | AM | -3:56:56 | -57:56:34 |
| Aparecida, Córrego | HD | MT | -13:34:59 | -55:49:17 | Aporá (cidade) | LC | BA | -11:39:36 | -38:04:51 |
| Aparecido, Córrego | HD | MT | -10:53:21 | -54:16:01 | Aporá (povoado) | LC | MG | -18:15:45 | -44:23:54 |
| Aparição, Córrego | HD | MT | -12:54:21 | -56:51:49 | Aporé (cidade) | LC | GO | -18:57:54 | -51:55:33 |
| Aparitão, Igarapé | HD | AC | -8:56:16 | -72:52:36 | Aporé (outras localidades) | LC | GO | -19:25:44 | -50:53:15 |
| Aparitiua, Igarapé | HD | MA | -3:21:34 | -46:41:10 | Aporé Du do Peixe, Rio | HD | MS | -18:46:59 | -52:22:42 |
| Aparitiua, Igarapé | HD | MA | -3:27:53 | -46:30:53 | Aporé ou do Peixe, Rio | HD | MS | -19:09:47 | -51:27:43 |
| Apaura, Lago | HD | AM | -3:53:34 | -63:27:20 | Aporema (outras localidades) | LC | AP | 01:14:28 | -50:49:21 |
| Apelo, Cachoeira do | HD | MT | -11:13:17 | -59:58:51 | Aporema, Rio | HD | AP | 01:11:33 | -50:49:08 |
| Apelo, Cachoeira do | HD | RO | -11:13:17 | -59:58:51 | Apostema, Lagoa da | HD | BA | -14:27:22 | -42:15:20 |
| Aperana, Igarapé | HD | AM | -4:30:15 | -50:50:12 | Apoti (vila) | LC | PE | -8:03:21 | -35:23:11 |
| Aperibé (cidade) | LC | RJ | -21:37:15 | -42:06:10 | Aprazível (outras localidades) | LC | PI | -6:23:27 | -41:57:53 |
| Apertado, Vazante | HD | MS | -21:04:22 | -57:25:55 | Aprazível (vila) | LC | CE | -3:45:05 | -40:33:40 |
| Apertados, Ribeirão dos | HD | PR | -23:27:03 | -51:11:07 | Aprazível, Ribeirão | HD | MG | -19:56:42 | -48:02:54 |
| Aperto (povoado) | LC | MG | -16:55:50 | -43:34:28 | Aprísio, Igarapé do | HD | PA | 00:31:23 | -57:22:51 |
| Aperuã, Igarapé | HD | AM | -7:55:38 | -69:17:34 | Apronta Café, Corredeira do | HD | MT | -9:53:52 | -59:19:30 |
| Apeú (vila) | LC | PA | -1:18:00 | -47:59:15 | Apuã, Igarapé da | HD | MA | -4:05:49 | -45:41:17 |
| Apeú, Farol | ST | PA | -0:53:50 | -46:12:24 | Apuã, Ilha | HD | AM | -1:37:38 | -68:05:27 |
| Apeú, Igarapé | HD | PA | -1:27:06 | -47:58:23 | Apuã ou Ligeiro, Rio | HD | RS | -27:46:48 | -51:54:41 |
| Apezal (outras localidades) | LC | AP | 01:15:17 | -50:38:56 | Apuã-mirim, Rio | HD | RS | -27:37:34 | -51:58:15 |
| Apiaba (vila) | LC | PR | -25:20:17 | -50:47:17 | Apuanã (outras localidades) | LC | AC | -8:34:20 | -71:18:57 |
| Apiacá (cidade) | LC | ES | -21:09:14 | -41:34:04 | Apuanã, Igarapé | HD | AC | -8:43:37 | -71:24:47 |
| Apiacá, Cachoeira do | HD | MT | -10:19:53 | -56:59:01 | Apuanã, Igarapé | HD | AC | -8:34:29 | -71:18:39 |
| Apiacá, Rio | HD | MT | -10:35:20 | -57:53:39 | Apuarema (cidade) | LC | BA | -13:51:21 | -39:44:38 |
| Apiacás (cidade) | LC | MT | -9:32:38 | -57:26:56 | Apuauá, Rio | HD | AM | -2:28:01 | -60:45:27 |
| Apiacás, Aldeia Indígena | LC | MT | -10:51:57 | -57:32:09 | Apuauá, Rio | HD | AM | -2:00:37 | -60:31:47 |
| Apiacás, Rio dos | HD | MT | -9:13:44 | -57:05:30 | Apuauzinho, Rio | HD | AM | -2:18:44 | -60:37:09 |
| Apiacás, Rio dos | HD | MT | -9:13:54 | -57:05:45 | Apucarana (cidade) | LC | PR | -23:33:03 | -51:27:39 |
| Apiacás, Rio dos | HD | MT | -9:11:46 | -57:04:58 | Apucarana, Aeródromo | ST | PR | -23:36:42 | -51:23:04 |
| Apiacás, Rio dos | HD | MT | -9:51:51 | -56:50:56 | Apucarana, Rio | HD | PR | -23:54:18 | -50:57:46 |
| Apiacás, Rio dos | HD | MT | -10:49:11 | -56:26:00 | Apucarantina, Rio | HD | PR | -23:44:37 | -51:00:57 |
| Apiai (cidade) | LC | SP | -24:30:32 | -48:50:34 | Apucarantina, Rio | HD | PR | -23:47:47 | -51:10:09 |
| Apiai-Guaçu, Rio | HD | SP | -23:52:54 | -48:38:09 | Apucarantina, Rio | HD | PR | -23:44:46 | -50:55:11 |
| Apiai-Guaçu, Rio | HD | SP | -23:58:12 | -48:42:29 | Apuí (cidade) | LC | AM | -7:11:49 | -59:53:27 |
| Apiai-Guaçu, Rio | HD | SP | -23:53:55 | -48:39:45 | Apuí (outras localidades) | LC | AM | 01:12:53 | -69:13:11 |
| Apiai-Guaçu, Rio | HD | SP | -23:44:17 | -48:35:10 | Apuí (outras localidades) | LC | AM | -7:10:52 | -59:55:19 |
| Apiai-Guaçu, Rio | HD | SP | -24:17:36 | -48:42:37 | Apuí (outras localidades) | LC | AM | -0:07:44 | -65:06:44 |
| Apiai-Mirim (vila) | LC | SP | -24:04:08 | -48:33:33 | Apuí Grande, Igarapé | HD | AM | -7:52:01 | -60:50:33 |
| Apiai-Mirim, Rio | HD | SP | -23:57:48 | -48:34:50 | Apuí, Cachoeira | HD | AM | -7:11:38 | -59:54:43 |
| Apiáú, Rio | HD | RR | 02:26:21 | -61:52:17 | Apuí, Cachoeira do | HD | RO | -11:03:30 | -62:11:48 |
| Apiáú, Rio | HD | RR | 02:18:15 | -62:32:03 | Apuí, Igarapé | HD | AC | -7:56:04 | -73:00:36 |
| Apicum-Açu (cidade) | LC | MA | -1:27:39 | -45:06:10 | Apuí, Igarapé | HD | AM | -6:51:12 | -59:44:50 |
| Apii, Igarapé | HD | PA | -3:04:56 | -49:26:43 | Apuiarés (cidade) | LC | CE | -3:56:56 | -39:25:55 |
| Apinagés (vila) | LC | PA | -5:23:57 | -48:44:46 | Apum, Igarapé | HD | RR | 01:52:48 | -59:52:35 |

**Nomes Geográficos da Base Cartográfica Contínua do Brasil ao Milionésimo - BCIM,
por categoria de informação, Unidade da Federação e coordenadas geográficas**

(continuação)

| Nomes geográficos | Categoria de informação | Unidade da Federação | Coordenadas geográficas | | Nomes geográficos | Categoria de informação | Unidade da Federação | Coordenadas geográficas | |
|-----------------------------------|-------------------------|----------------------|-------------------------|-----------|---|-------------------------|----------------------|-------------------------|-----------|
| | | | Latitude | Longitude | | | | Latitude | Longitude |
| Apurariu, Igarapé | HD | PA | 00:14:54 | -53:45:25 | Aracapá, Ilha da | HD | PE | -8:35:17 | -39:31:29 |
| Apur, Lago de | HD | MA | -3:18:53 | -45:05:31 | Araçari, Igarapé | HD | AM | -2:23:40 | -61:10:18 |
| Apyterewa, Aldeia Indígena | LC | PA | -5:30:18 | -52:39:27 | Araçari, Ilha | HD | MT | -9:43:43 | -55:50:22 |
| Aquariquara, Reserva Extrativista | LM | RO | -9:45:12 | -62:04:03 | Araçari, Ilha do | HD | AM | -2:34:57 | -66:18:01 |
| Aqui Perto (outras localidades) | LC | PA | -1:58:27 | -55:40:23 | Araçariguama (cidade) | LC | SP | -23:26:20 | -47:03:39 |
| Aquidabã (cidade) | LC | SE | -10:16:51 | -37:01:08 | Araças (cidade) | LC | BA | -12:13:12 | -38:12:10 |
| Aquidabã (outras localidades) | LC | MS | -22:26:19 | -55:43:27 | Aracati (cidade) | LC | CE | -4:33:43 | -37:46:12 |
| Aquidabã (outras localidades) | LC | PR | -23:35:06 | -51:54:22 | Aracati de Minas (vila) | LC | MG | -21:24:33 | -42:35:22 |
| Aquidabã, Ribeirão | HD | PR | -23:33:21 | -51:54:33 | Aracati, Aeródromo | ST | CE | -4:33:57 | -37:47:53 |
| Aquidabã, Rio | HD | MS | -20:53:21 | -57:26:04 | Aracati, Farol | ST | CE | -4:23:59 | -37:46:06 |
| Aquidabã, Rio | HD | MS | -21:06:08 | -57:00:55 | Aracati, Igarapé do | HD | AM | -6:38:14 | -60:02:16 |
| Aquidauana (cidade) | LC | MS | -20:28:15 | -55:47:13 | Aracati, Rio | HD | CE | -4:04:58 | -39:49:03 |
| Aquidauana, Aeroclube de | ST | MS | -20:28:49 | -55:46:08 | Aracatiçu (vila) | LC | CE | -3:52:42 | -40:01:50 |
| Aquidauana, Rio | HD | MS | -20:28:45 | -55:32:29 | Aracatiçu, Açude | HD | CE | -3:54:15 | -40:00:16 |
| Aquidauana, Rio | HD | MS | -19:55:36 | -54:53:13 | Aracatiçu, Rio | HD | CE | -3:40:51 | -40:00:57 |
| Aquidauana, Rio | HD | MS | -19:57:45 | -56:01:58 | Aracatiçu, Rio | HD | CE | -3:57:41 | -39:55:34 |
| Aquiles Lobo, Estação Ferroviária | ST | MG | -20:16:42 | -44:54:44 | Aracatiçu, Rio | HD | CE | -3:50:10 | -40:01:29 |
| Aquinópolis (vila) | LC | CE | -6:00:38 | -38:33:34 | Aracatiçu, Rio | HD | CE | -3:17:55 | -39:49:46 |
| Aquipotaua, Rio | HD | AM | -4:00:11 | -57:54:18 | Aracatiara (vila) | LC | CE | -3:11:20 | -39:45:42 |
| Aquipotaua, Rio | HD | AM | -4:13:33 | -57:59:40 | Araçatiba (vila) | LC | ES | -20:27:37 | -40:29:30 |
| Aquipotaua, Rio | HD | AM | -4:08:50 | -57:57:06 | Aracati-Mirim, Rio | HD | CE | -3:06:11 | -39:52:11 |
| Aquiqüi (outras localidades) | LC | PA | -1:36:06 | -52:34:09 | Aracatu (cidade) | LC | BA | -14:25:40 | -41:27:43 |
| Aquiraz (cidade) | LC | CE | -3:54:03 | -38:23:27 | Aracatu (cidade) | LC | SP | -21:12:32 | -50:25:58 |
| Aquiú, Rio | HD | PA | -5:56:06 | -50:56:23 | Araçatuba (outras localidades) | LC | AM | -2:32:41 | -66:22:12 |
| Ará Grande, Lagoa do | HD | AM | -4:29:01 | -59:49:40 | Araçatuba (outras localidades) | LC | MT | -10:37:09 | -59:26:43 |
| Arabá (outras localidades) | LC | SP | -19:52:16 | -50:25:10 | Araçatuba (outras localidades) | LC | PA | -7:58:26 | -50:39:34 |
| Arabá, Ilha do | HD | AM | -1:07:04 | -62:19:46 | Araçatuba (outras localidades) | LC | RO | -8:03:11 | -63:33:45 |
| Arabé, Rio | HD | CE | -4:03:51 | -41:01:47 | Araçatuba (outras localidades) | LC | RR | 04:21:01 | -60:39:58 |
| Arabela (outras localidades) | LC | SP | -21:24:03 | -51:43:52 | Araçatuba (outras localidades) | LC | SC | -28:07:10 | -48:41:20 |
| Arabutã (cidade) | LC | SC | -27:09:36 | -52:08:31 | Araçatuba (outras localidades) | LC | TO | -13:03:18 | -47:04:32 |
| Araçá (outras localidades) | LC | MA | -4:29:43 | -42:53:03 | Araçatuba, Aeródromo | ST | SP | -21:08:37 | -50:25:33 |
| Araçá (povoado) | LC | MG | -18:37:29 | -44:11:41 | Araçatuba, Igarapé | HD | AM | -3:15:56 | -62:15:50 |
| Araçá (povoado) | LC | SC | -26:38:59 | -52:15:14 | Araçatuba, Lago | HD | AM | -2:13:54 | -58:50:20 |
| Araçá (povoado) | LC | SC | -27:34:20 | -50:37:22 | Araçazal (outras localidades) | LC | AM | -6:44:07 | -70:11:35 |
| Araçá, Arroio | HD | RS | -30:29:51 | -51:23:44 | Aracê (vila) | LC | ES | -20:23:11 | -40:59:48 |
| Araçá, Arroio | HD | RS | -29:31:48 | -53:05:52 | Araci (cidade) | LC | BA | -11:19:58 | -38:58:01 |
| Araça, Igarapé | HD | AC | -8:10:21 | -70:05:13 | Araci (outras localidades) | LC | AM | -7:42:07 | -69:24:38 |
| Araça, Igarapé | HD | AC | -8:22:37 | -70:13:35 | Araci (outras localidades) | LC | BA | -12:05:04 | -42:33:51 |
| Araçá, Igarapé | HD | RO | -11:46:00 | -61:07:16 | Araciaba, Ribeirão | HD | MT | -11:33:25 | -55:31:24 |
| Araçá, Igarapé | HD | RR | 02:55:25 | -61:17:50 | Aracitaba (cidade) | LC | MG | -21:20:34 | -43:22:40 |
| Araçá, Igarapé | HD | RR | 02:48:50 | -60:17:16 | Aracoepina, Rio | HD | PA | 02:06:17 | -55:26:02 |
| Araçá, Igarapé | HD | RR | 02:47:30 | -60:21:32 | Aracoiba (cidade) | LC | CE | -4:22:15 | -38:48:50 |
| Araçá, Lago | HD | AM | -3:25:04 | -60:04:58 | Araçoiaba (cidade) | LC | PE | -7:47:24 | -35:05:27 |
| Araça, Lago do | HD | AM | -5:04:42 | -63:00:49 | Araçoiaba (outras localidades) | LC | AC | -8:32:27 | -73:07:17 |
| Araçá, Lago do | HD | AM | -2:15:21 | -58:05:54 | Araçoiaba da Serra (cidade) | LC | SP | -23:30:18 | -47:36:50 |
| Araçá, Lago do | HD | AM | -3:36:54 | -58:49:07 | Araçoiabinha (povoado) | LC | SP | -23:28:15 | -47:34:49 |
| Araça, Paraná do | HD | AM | -3:40:57 | -63:02:17 | Aracoo, Rio | HD | PA | 01:06:43 | -58:42:22 |
| Araça, Rio | HD | AM | 00:47:43 | -63:44:54 | Aracruz (cidade) | LC | ES | -19:49:12 | -40:16:22 |
| Araça, Rio | HD | AM | 00:07:22 | -63:13:06 | Araçu (cidade) | LC | GO | -16:21:28 | -49:40:51 |
| Araça, Rio | HD | AM | 00:01:49 | -63:15:23 | Aracu (outras localidades) | LC | AM | 00:28:48 | -69:08:10 |
| Araça, Rio | HD | AM | 00:15:27 | -63:14:33 | Aracu (outras localidades) | LC | AM | -0:48:47 | -64:47:28 |
| Araça, Rio | HD | AM | 00:09:53 | -63:10:59 | Aracu, Cachoeira | HD | AM | 01:38:30 | -68:52:03 |
| Araçá, Rio | HD | AM | -0:11:23 | -63:11:14 | Aracu, Igarapé | HD | AM | -5:36:23 | -59:27:39 |
| Araçá, Rio | HD | AM | -0:22:45 | -62:57:25 | Aracu, Igarapé | HD | PA | -0:41:12 | -58:04:56 |
| Araçá, Rio | HD | AM | 00:04:23 | -63:14:48 | Araçu, Lago | HD | AM | -2:23:38 | -56:32:05 |
| Araçá, Rio | HD | AM | 00:20:55 | -63:21:08 | Aracu, Rio | HD | AM | -5:12:55 | -60:20:42 |
| Aracaca, Igarapé | HD | AM | -2:09:33 | -64:52:56 | Aracu, Rio | HD | AM | -5:13:47 | -60:13:32 |
| Aracaçu (vila) | LC | SP | -23:42:58 | -48:28:19 | Aracu, Rio | HD | AM | -5:05:57 | -60:11:03 |
| Araçagi (cidade) | LC | PB | -6:51:10 | -35:22:51 | Aracua de Baixo, Lagoa | HD | PA | -1:30:39 | -56:06:21 |
| Araçai (cidade) | LC | MG | -19:11:56 | -44:14:52 | Aracua de Cima, Lagoa | HD | PA | -1:29:46 | -56:11:23 |
| Araçai, Igarapé | HD | AM | -2:52:28 | -62:02:02 | Araçuai (cidade) | LC | MG | -16:51:00 | -42:04:12 |
| Araçaiba (vila) | LC | SP | -24:25:29 | -48:51:05 | Araçuai, Aeródromo | ST | MG | -16:51:05 | -42:02:44 |
| Aracajá, Ilha | HD | MA | -1:16:57 | -44:58:17 | Araçuai, Rio | HD | MG | -17:28:45 | -42:51:33 |
| Araçaji de Minas (vila) | LC | MG | -15:50:38 | -41:05:48 | Aracuí (vila) | LC | ES | -20:38:13 | -41:12:59 |
| Aracaju (capital estadual) | LC | SE | -10:54:39 | -37:04:19 | Aracuri-Esmeralda, Estação Ecológica de | LM | RS | -28:13:25 | -51:09:54 |
| Aracaju, Farol | ST | SE | -10:59:26 | -37:03:32 | Aragarças (cidade) | LC | GO | -15:53:52 | -52:15:03 |
| Aracampina, Ilha de | HD | PA | -2:27:52 | -54:20:38 | Aragarças (pista de pouso) | ST | GO | -15:54:55 | -52:13:23 |
| Aracanguá (outras localidades) | LC | SP | -20:57:36 | -50:41:10 | Aragarças, Aeródromo | ST | MT | -15:33:56 | -52:14:25 |

**Nomes Geográficos da Base Cartográfica Contínua do Brasil ao Milionésimo - BCIM,
 por categoria de informação, Unidade da Federação e coordenadas geográficas**

(continuação)

| Nomes geográficos | Categoria de informação | Unidade da Federação | Coordenadas geográficas | | Nomes geográficos | Categoria de informação | Unidade da Federação | Coordenadas geográficas | |
|-------------------------------|-------------------------|----------------------|-------------------------|-----------|----------------------------------|-------------------------|----------------------|-------------------------|-----------|
| | | | Latitude | Longitude | | | | Latitude | Longitude |
| Aragoiânia (cidade) | LC | GO | -16:54:43 | -49:27:03 | Araná (outras localidades) | LC | AM | -3:55:41 | -63:18:10 |
| Aragominas (cidade) | LC | TO | -7:09:43 | -48:31:40 | Araná, Ilha | HD | PA | 0:0:51:0:6 | -51:03:33 |
| Araguá, Ilha | HD | RR | 03:14:05 | -62:42:11 | Aranapu, Ilha | HD | AM | -2:28:36 | -65:22:04 |
| Araguacema (cidade) | LC | TO | -8:48:14 | -49:33:21 | Aranapu, Paraná do | HD | AM | -2:22:35 | -65:17:40 |
| Araguacema, Aeródromo | ST | TO | -8:50:14 | -49:33:26 | Aranari, Igarapé | HD | AM | -1:39:20 | -62:21:55 |
| Araguaci (outras localidades) | LC | MA | -5:07:06 | -45:35:45 | Araná (vila) | LC | CE | -2:49:29 | -40:14:04 |
| Araguaci (outras localidades) | LC | TO | -6:47:20 | -48:36:50 | Arandópolis (outras localidades) | LC | SP | -21:48:14 | -51:25:14 |
| Araguaçu (cidade) | LC | TO | -12:55:51 | -49:49:33 | Arandu (cidade) | LC | SP | -23:08:02 | -49:03:14 |
| Araguaçu (outras localidades) | LC | PA | -7:34:10 | -50:31:38 | Arangá, Igarapé | HD | AM | -8:09:10 | -66:57:50 |
| Araguaçu (outras localidades) | LC | TO | -9:22:34 | -49:58:10 | Arangá, Igarapé | HD | AM | -8:26:01 | -67:00:29 |
| Araguaia (outras localidades) | LC | PA | -9:31:38 | -50:48:28 | Aranha (outras localidades) | LC | BA | -8:53:47 | -38:58:28 |
| Araguaia (outras localidades) | LC | TO | -5:23:49 | -48:37:06 | Aranha (vila) | LC | MG | -20:12:10 | -44:06:19 |
| Araguaia (vila) | LC | ES | -20:29:26 | -40:46:21 | Aranha, Ilha de | HD | BA | -13:37:19 | -38:58:30 |
| Araguaia, Agropecuária | AG | MS | -17:23:19 | -53:43:19 | Aranhas, Riacho das | HD | MA | -6:27:59 | -45:06:52 |
| Araguaia, Córrego | HD | PA | -9:28:41 | -50:45:20 | Aranhas, Riacho das | HD | MA | -6:31:51 | -45:07:39 |
| Araguaia, Parque Nacional do | LM | TO | -10:58:18 | -50:13:05 | Arantes, Rio | HD | MG | -19:14:53 | -50:29:34 |
| Araguaia, Rio | HD | GO | -16:50:31 | -52:55:25 | Arantes, Rio | HD | MG | -19:23:03 | -49:56:07 |
| Araguaia, Rio | HD | MT | -15:58:52 | -52:20:29 | Arantes, Rio | HD | MG | -19:25:58 | -49:37:04 |
| Araguaia, Rio | HD | MT | -15:55:35 | -52:15:17 | Arantina (cidade) | LC | MG | -21:54:39 | -44:15:21 |
| Araguaia, Rio | HD | PA | -8:23:33 | -49:59:45 | Arantina (povoado) | LC | GO | -17:31:29 | -50:12:03 |
| Araguaia, Rio | HD | TO | -9:42:34 | -50:08:53 | Arapá (vila) | LC | CE | -3:37:07 | -40:54:22 |
| Araguaiana (cidade) | LC | MT | -15:44:02 | -51:49:51 | Arapá, Riacho | HD | CE | -3:37:33 | -40:55:05 |
| Araguaiana, Aeródromo | ST | MT | -15:43:24 | -51:50:09 | Arapá, Riacho | HD | CE | -3:38:29 | -40:50:46 |
| Araguaína (cidade) | LC | TO | -7:11:27 | -48:12:25 | Arapapá, Lago | HD | AM | -4:07:19 | -61:47:25 |
| Araguaína, Aeródromo | ST | TO | -7:13:40 | -48:14:25 | Arapapá, Rio | HD | MA | -4:05:55 | -46:14:17 |
| Araguainha (cidade) | LC | MT | -16:51:21 | -53:01:58 | Arapará, Igarapé | HD | MA | -3:47:18 | -46:00:22 |
| Araguainha, Rio | HD | MT | -16:57:06 | -53:13:11 | Arapará, Ilha | HD | RR | -1:13:04 | -61:50:46 |
| Araguanã (cidade) | LC | MA | -2:57:10 | -45:39:54 | Arapari (outras localidades) | LC | AM | -3:48:44 | -66:15:52 |
| Araguanã (cidade) | LC | TO | -6:34:51 | -48:38:38 | Arapari (outras localidades) | LC | MA | -4:36:20 | -45:59:19 |
| Araguapaz (cidade) | LC | GO | -15:05:27 | -50:37:55 | Arapari (povoado) | LC | MA | -5:18:44 | -47:09:40 |
| Araguari (cidade) | LC | MG | -18:38:56 | -48:11:13 | Arapari (vila) | LC | CE | -3:33:27 | -39:35:11 |
| Araguari, Aeródromo | ST | MG | -18:40:03 | -48:11:23 | Arapari, Igarapé | HD | AM | -3:29:30 | -63:09:57 |
| Araguari, Furo do | HD | AP | 01:06:43 | -50:08:57 | Arapari, Igarapé | HD | AM | -3:26:35 | -62:14:22 |
| Araguari, Rio | HD | AP | 01:05:07 | -50:35:20 | Arapari, Igarapé | HD | PA | 0:0:9:0:3 | -58:09:22 |
| Araguari, Rio | HD | AP | 01:30:14 | -52:01:30 | Arapari, Igarapé | HD | PA | -4:57:32 | -49:55:55 |
| Araguari, Rio | HD | AP | 00:43:56 | -51:24:05 | Arapari, Igarapé | HD | PA | -8:36:56 | -57:05:04 |
| Araguari, Rio | HD | MG | -18:53:35 | -48:03:06 | Arapari, Ilha | HD | PA | -3:32:11 | -55:21:41 |
| Araguari, Rio | HD | MG | -19:52:37 | -47:09:00 | Arapari, Ilha do | HD | PA | -2:07:00 | -54:54:58 |
| Araguatins (cidade) | LC | TO | -5:39:03 | -48:07:26 | Arapari, Ilha do | HD | PA | -1:35:44 | -48:30:08 |
| Araguatins, Aeródromo | ST | TO | -5:41:02 | -48:06:54 | Arapari, Lago do | HD | AM | -4:37:30 | -62:02:06 |
| Araí (outras localidades) | LC | GO | -13:34:41 | -47:38:06 | Arapari, Paraná | HD | AM | -3:58:20 | -66:18:38 |
| Araí, Aldeia Indígena | LC | RR | 04:25:43 | -60:51:46 | Arapari, Rio | HD | RR | 01:53:29 | -62:11:33 |
| Araídu, Riacho | HD | CE | -4:52:45 | -37:52:19 | Arapari, Rio | HD | RR | 01:59:48 | -62:04:59 |
| Araim, Riacho | HD | MA | -5:00:29 | -43:34:22 | Arapari, Rio | HD | PA | -3:37:23 | -50:17:50 |
| Araim, Riacho | HD | MA | -4:56:14 | -43:33:10 | Arapé, Lagoa | HD | AM | -1:55:19 | -56:59:37 |
| Araim, Riacho do | HD | MA | -6:49:41 | -44:23:25 | Arapeí (cidade) | LC | SP | -22:40:26 | -44:26:52 |
| Araim, Riacho do | HD | MA | -6:53:36 | -44:21:07 | Arapijó, Rio | HD | PA | -1:40:27 | -50:22:43 |
| Araiólos, Rio | HD | PA | -1:09:30 | -52:34:19 | Arapiraca (cidade) | LC | AL | -9:45:07 | -36:39:39 |
| Araioses (cidade) | LC | MA | -2:53:24 | -41:54:10 | Arapiraca, Aeródromo | ST | AL | -9:46:33 | -36:37:48 |
| Arajara (vila) | LC | CE | -7:19:15 | -39:23:19 | Arapiranga (outras localidades) | LC | PA | -1:20:14 | -48:33:45 |
| Aral Moreira (cidade) | LC | MS | -22:56:02 | -55:38:06 | Arapiranga (vila) | LC | BA | -13:28:57 | -41:46:20 |
| Aramá, Igarapé | HD | AM | -8:16:37 | -68:30:26 | Arapiranga, Ilha do | HD | PA | -1:21:12 | -48:34:57 |
| Aramá, Igarapé | HD | AM | -8:30:15 | -68:51:58 | Arapiranga-açu, Igarapé | HD | PA | -2:07:52 | -48:14:27 |
| Aramá, Rio | HD | PA | -0:58:12 | -50:20:18 | Arapius, Rio | HD | PA | -2:32:39 | -55:19:42 |
| Aramaçá, Ilha | HD | AM | -4:21:44 | -69:53:19 | Arapixi, Igarapé | HD | RR | 00:57:09 | -62:11:40 |
| Aramanai (outras localidades) | LC | PA | -2:40:20 | -54:59:12 | Arapixuna (povoado) | LC | PA | -2:14:07 | -54:49:59 |
| Aramari (cidade) | LC | BA | -12:04:55 | -38:29:56 | Arapoema (cidade) | LC | TO | -7:39:28 | -49:03:50 |
| Arambaré (cidade) | LC | RS | -30:54:54 | -51:29:52 | Arapoim, Rio | HD | MG | -15:46:12 | -43:55:01 |
| Arambaré, Arroio | HD | RS | -31:56:17 | -53:04:09 | Araponga (cidade) | LC | MG | -20:40:01 | -42:31:15 |
| Arame (cidade) | LC | MA | -4:43:58 | -45:54:28 | Araponga (outras localidades) | LC | SP | -21:34:07 | -50:04:07 |
| Arame ou Coral, Igarapé | HD | MA | -4:49:24 | -45:55:16 | Arapongas (cidade) | LC | PR | -23:25:08 | -51:25:26 |
| Arame, Córrego do | HD | MT | -17:16:53 | -53:46:37 | Arapongas, Aeródromo | ST | PR | -23:21:19 | -51:29:25 |
| Arame, Furo do | HD | RR | 03:15:03 | -61:50:07 | Araporá (cidade) | LC | MG | -18:26:13 | -49:11:13 |
| Aramé, Igarapé | HD | RR | 03:46:05 | -63:47:17 | Araporanga (vila) | LC | CE | -7:07:06 | -39:46:28 |
| Arame, Igarapé do | HD | RR | 03:05:51 | -62:00:57 | Arapoti (cidade) | LC | PR | -24:09:28 | -49:49:37 |
| Aramina (cidade) | LC | SP | -20:05:24 | -47:47:09 | Arapoti, Aeródromo | ST | PR | -24:06:13 | -49:47:24 |
| Aramira, Aldeia Indígena | LC | AP | 01:04:45 | -52:35:09 | Arapuá (cidade) | LC | MG | -19:02:02 | -46:09:21 |
| Aramirim (vila) | LC | MG | -18:59:29 | -42:28:42 | Arapuá (cidade) | LC | PR | -24:18:57 | -51:47:13 |

**Nomes Geográficos da Base Cartográfica Contínua do Brasil ao Milionésimo - BCIM,
por categoria de informação, Unidade da Federação e coordenadas geográficas**

(continuação)

| Nomes geográficos | Categoria de informação | Unidade da Federação | Coordenadas geográficas | | Nomes geográficos | Categoria de informação | Unidade da Federação | Coordenadas geográficas | |
|------------------------------|-------------------------|----------------------|-------------------------|-----------|----------------------------------|-------------------------|----------------------|-------------------------|-----------|
| | | | Latitude | Longitude | | | | Latitude | Longitude |
| Arapuá (outras localidades) | LC | BA | -10:46:24 | -44:35:56 | Araras, Riacho | HD | CE | -4:46:11 | -40:17:23 |
| Arapuá (outras localidades) | LC | CE | -4:26:57 | -39:42:47 | Araras, Ribeirão | HD | GO | -13:42:54 | -46:59:54 |
| Arapuá (outras localidades) | LC | RN | -5:29:52 | -37:33:20 | Araras, Ribeirão | HD | MG | -18:30:57 | -48:17:35 |
| Arapuá (outras localidades) | LC | MA | -6:12:51 | -44:39:37 | Araras, Ribeirão | HD | MS | -20:03:13 | -53:20:46 |
| Arapuá (vila) | LC | MS | -20:47:41 | -52:03:12 | Araras, Ribeirão | HD | MS | -20:01:04 | -53:32:04 |
| Arapuá, Córrego | HD | TO | -12:06:19 | -48:34:33 | Araras, Ribeirão | HD | PA | -8:23:55 | -50:23:44 |
| Arapuá, Córrego | HD | MS | -20:46:13 | -52:00:44 | Araras, Ribeirão das | HD | MG | -20:26:31 | -45:55:35 |
| Arapuá, Igarapé | HD | RR | 03:18:29 | -62:44:45 | Araras, Ribeirão das | HD | SP | -23:04:50 | -49:20:49 |
| Arapuá, Riacho do | HD | BA | -12:12:48 | -44:43:23 | Araré (outras localidades) | LC | MS | -19:39:31 | -51:04:22 |
| Arapuan (vila) | LC | PR | -24:15:28 | -52:50:58 | Araré, Riacho | HD | CE | -6:18:44 | -39:26:29 |
| Arapuca, Ribeirão | HD | GO | -17:02:31 | -48:48:42 | Ararendá (cidade) | LC | CE | -4:45:10 | -40:49:58 |
| Arapuca, Ribeirão | HD | GO | -17:05:56 | -48:44:38 | Arareú, Córrego | HD | MT | -16:14:16 | -54:33:32 |
| Arapucu (outras localidades) | LC | PA | -1:51:41 | -55:34:48 | Arareú, Córrego | HD | MT | -16:06:22 | -54:30:54 |
| Araputanga (cidade) | LC | MT | -15:28:15 | -58:21:10 | Arari, Fazenda | LC | MA | -3:27:14 | -44:46:48 |
| Araputanga, Córrego | HD | MT | -16:21:00 | -57:23:27 | Arari Grande, Igarapé | HD | AM | -1:52:45 | -58:09:11 |
| Araquá (outras localidades) | LC | PA | 01:28:34 | -54:45:55 | Arari, Farol | ST | PA | -1:12:04 | -48:44:34 |
| Araquá, Rio | HD | SP | -22:45:43 | -48:28:46 | Arari, Lago | AG | GO | -13:02:04 | -50:22:23 |
| Araquaim (povoado) | LC | PA | -0:42:22 | -47:45:13 | Arari, Lago | HD | AM | -2:01:37 | -58:12:02 |
| Araquari (cidade) | LC | SC | -26:22:12 | -48:43:19 | Arari, Lago | HD | PA | -0:39:19 | -49:07:56 |
| Araquém (vila) | LC | CE | -3:36:04 | -40:48:57 | Arari, Lago do | HD | AM | -2:30:27 | -57:12:08 |
| Araquembaua (povoado) | LC | PA | -2:39:10 | -49:41:33 | Arari, Rio | HD | AM | -3:34:34 | -58:21:53 |
| Arara (cidade) | LC | PB | -6:49:40 | -35:45:28 | Arari, Rio | HD | PA | -0:56:48 | -49:02:05 |
| Arara (outras localidades) | LC | AM | -2:36:21 | -65:48:00 | Arariá, Ilha | HD | AM | -4:20:25 | -69:39:05 |
| Arara (outras localidades) | LC | AM | -4:18:15 | -70:05:25 | Arariá, Rio | HD | AM | -4:22:04 | -69:31:53 |
| Arara (outras localidades) | LC | AM | -0:14:42 | -66:02:37 | Araribá (outras localidades) | LC | SP | -22:09:49 | -49:23:10 |
| Arara, Igarapé | HD | AM | -5:22:22 | -58:54:03 | Araribóia (povoado) | LC | ES | -19:02:57 | -40:17:46 |
| Arara, Igarapé | HD | PA | -7:27:49 | -56:37:48 | Araricá (cidade) | LC | RS | -29:36:50 | -50:55:30 |
| Arara, Igarapé | HD | PA | -3:47:39 | -55:37:14 | Ararinha, Igarapé | HD | AM | -5:08:35 | -60:05:30 |
| Arara, Lago | HD | AM | -3:26:29 | -61:22:38 | Araripe (cidade) | LC | CE | -7:12:46 | -40:02:45 |
| Arara, Lagoa da | HD | AM | -0:22:57 | -62:50:03 | Araripe (outras localidades) | LC | RS | -29:22:20 | -50:57:30 |
| Arara, Morro da | HP | MS | -20:38:50 | -57:16:57 | Araripe (povoado) | LC | PE | -7:36:38 | -39:41:32 |
| Arara, Paranã | HD | AM | -3:28:27 | -61:19:08 | Araripina (cidade) | LC | PE | -7:34:33 | -40:29:52 |
| Arara, Ribeirão | HD | MT | -17:10:21 | -53:36:43 | Araripina, Aeródromo | ST | PE | -7:35:38 | -40:31:18 |
| Arara, Rio | HD | AC | -9:11:55 | -72:49:46 | Araripirã (outras localidades) | LC | AM | 01:11:08 | -69:05:36 |
| Arara, Rio | HD | AM | -1:55:25 | -63:46:29 | Ararirã, Rio | HD | AM | -0:37:40 | -64:06:20 |
| Arara, Rio | HD | AM | -5:27:49 | -60:07:41 | Ararirã, Rio | HD | AM | -0:27:56 | -63:40:34 |
| Araracá, Rio | HD | RR | 03:51:10 | -63:46:37 | Arariús (vila) | LC | CE | -3:53:17 | -40:36:47 |
| Ararai (vila) | LC | ES | -20:35:38 | -41:33:26 | Araru, Rio | HD | PA | -2:00:44 | -53:00:08 |
| Ararandeuá, Rio | HD | MA | -5:01:36 | -47:44:10 | Araruama (cidade) | LC | RJ | -22:52:22 | -42:20:34 |
| Ararandeuá, Rio | HD | PA | -4:21:00 | -48:22:34 | Araruama, Lagoa de | HD | RJ | -22:53:26 | -42:12:43 |
| Araranguá (cidade) | LC | SC | -28:56:06 | -49:29:09 | Araruna (cidade) | LC | PB | -6:33:28 | -35:44:31 |
| Araranguá, Farol | ST | SC | -28:54:53 | -49:29:55 | Araruna (cidade) | LC | PR | -23:55:55 | -52:29:45 |
| Ararapira (vila) | LC | PR | -25:13:43 | -48:02:30 | Araruna, Ilha | HD | PA | -3:24:26 | -51:43:45 |
| Ararapira, Rio | HD | PR | -25:14:45 | -48:02:41 | Arataca (cidade) | LC | BA | -15:15:46 | -39:24:50 |
| Araraquara (cidade) | LC | SP | -21:47:38 | -48:10:33 | Arataí ou Tauari, Igarapé | HD | MA | -4:44:35 | -45:51:41 |
| Araraquara, Aeródromo | ST | SP | -21:48:14 | -48:08:23 | Aratama (vila) | LC | CE | -7:02:44 | -39:52:20 |
| Araraquara, Igarapé | HD | AM | -4:51:02 | -60:07:53 | Arataú, Rio | HD | PA | -2:41:31 | -50:39:16 |
| Araraquara, Igarapé | HD | PA | -6:26:03 | -52:04:17 | Arati (outras localidades) | LC | AM | -3:33:18 | -66:04:13 |
| Araraquara, Rio | HD | SP | -21:09:32 | -47:21:31 | Aratiba (cidade) | LC | RS | -27:23:38 | -52:18:00 |
| Araras (cidade) | LC | SP | -22:21:25 | -47:23:02 | Araticum (vila) | LC | CE | -3:48:35 | -40:53:10 |
| Araras (outras localidades) | LC | GO | -16:34:31 | -47:56:24 | Araticum, Igarapé | HD | PA | -1:47:50 | -56:24:32 |
| Araras (outras localidades) | LC | GO | -16:32:51 | -47:54:43 | Araticuru (povoado) | LC | BA | -8:47:24 | -38:50:52 |
| Araras (outras localidades) | LC | GO | -13:23:05 | -49:21:43 | Aratinga, Estação Ecológica | LM | RS | -29:21:36 | -50:13:59 |
| Araras (outras localidades) | LC | MA | -4:10:09 | -46:06:36 | Aratingaúba (outras localidades) | LC | SC | -28:14:12 | -48:52:25 |
| Araras (outras localidades) | LC | MT | -15:10:48 | -56:39:41 | Aratu, Baía de | HD | BA | -12:48:15 | -38:27:08 |
| Araras (vila) | LC | CE | -2:56:30 | -41:09:29 | Aratu, Porto | ST | BA | -12:46:51 | -38:29:38 |
| Araras (vila) | LC | RO | -10:03:17 | -65:18:02 | Aratu, Rio | HD | PA | -3:42:52 | -50:29:14 |
| Araras, Aeródromo | ST | SP | -22:20:11 | -47:21:28 | Aratu, Rio | HD | PA | -4:08:36 | -50:28:57 |
| Araras, Aldeia Indígena | LC | PA | -3:49:17 | -52:53:19 | Aratuba (cidade) | LC | CE | -4:25:04 | -39:02:42 |
| Araras, Córrego | HD | MS | -21:48:23 | -54:32:08 | Aratupe (cidade) | LC | BA | -13:04:44 | -39:00:07 |
| Araras, Córrego | HD | MS | -21:06:06 | -55:33:38 | Arau, Rio | HD | BA | -14:08:38 | -39:05:09 |
| Araras, Córrego | HD | PA | -8:15:38 | -50:31:38 | Arau, Rio | HD | BA | -14:06:03 | -39:10:39 |
| Araras, Farol | ST | SC | -28:19:16 | -48:38:51 | Arauá (cidade) | LC | SE | -11:15:43 | -37:37:12 |
| Araras, Igarapé das | HD | RO | -10:04:20 | -65:06:18 | Arauá, Igarapé | HD | AM | -5:44:45 | -60:52:02 |
| Araras, Ilha das | HD | AM | -2:30:03 | -65:54:16 | Arauá, Rio | HD | AM | -5:48:09 | -60:23:41 |
| Araras, Ilha das | HD | AM | -5:11:05 | -60:31:08 | Arauá, Rio | HD | SE | -11:15:04 | -37:37:54 |
| Araras, Ilha das | HD | RO | -9:57:29 | -65:19:11 | Araucá, Ilha | HD | AM | -2:07:49 | -65:08:44 |
| Araras, Ilha das | HD | SC | -26:27:27 | -48:34:49 | Arauá, Igarapé | HD | PA | -2:39:06 | -48:57:18 |

**Nomes Geográficos da Base Cartográfica Contínua do Brasil ao Milionésimo - BCIM,
 por categoria de informação, Unidade da Federação e coordenadas geográficas**

(continuação)

| Nomes geográficos | Categoria de informação | Unidade da Federação | Coordenadas geográficas | | Nomes geográficos | Categoria de informação | Unidade da Federação | Coordenadas geográficas | |
|----------------------------|-------------------------|----------------------|-------------------------|-----------|-----------------------------------|-------------------------|----------------------|-------------------------|-----------|
| | | | Latitude | Longitude | | | | Latitude | Longitude |
| Arauzinho, Igarapé | HD | AM | -5:16:08 | -60:27:29 | Areia Branca (cidade) | LC | RN | -4:57:21 | -37:08:13 |
| Arauzinho, Igarapé | HD | AM | -6:21:01 | -60:26:52 | Areia Branca (cidade) | LC | SE | -10:45:28 | -37:18:54 |
| Araucária (cidade) | LC | PR | -25:35:34 | -49:24:36 | Areia Branca (outras localidades) | LC | MT | -14:57:04 | -55:44:01 |
| Araué, Rio | HD | AM | -3:07:13 | -63:13:30 | Areia Branca (outras localidades) | LC | PA | -1:16:31 | -48:05:21 |
| Araújo, Ilha do | HD | RJ | -23:09:29 | -44:41:26 | Areia Branca (outras localidades) | LC | PR | -22:43:44 | -53:07:17 |
| Araújos (cidade) | LC | MG | -19:56:52 | -45:09:57 | Areia Branca (outras localidades) | LC | SP | -22:36:05 | -49:39:59 |
| Araúna (vila) | LC | MG | -20:41:26 | -45:54:42 | Areia Branca (povoado) | LC | BA | -11:40:41 | -40:29:06 |
| Arauto, Ponta do | HD | AP | 02:03:22 | -50:36:00 | Areia Branca (povoado) | LC | BA | -15:06:05 | -39:28:47 |
| Araxá (cidade) | LC | MG | -19:35:34 | -46:56:27 | Areia Branca (povoado) | LC | MT | -14:12:08 | -59:27:14 |
| Araxá (outras localidades) | LC | GO | -13:11:35 | -46:39:33 | Areia Branca (povoado) | LC | SE | -11:03:03 | -37:07:55 |
| Araxá, Aeródromo | ST | MG | -19:33:36 | -46:57:54 | Areia Branca dos Assis (vila) | LC | PR | -25:52:20 | -49:21:40 |
| Araxás (vila) | LC | SP | -21:55:35 | -51:31:10 | Areia Branca, Córrego | HD | MT | -14:07:33 | -59:32:22 |
| Araxical, Lago | HD | AM | -2:25:47 | -65:57:51 | Areia Branca, Córrego | HD | PR | -22:48:23 | -53:06:34 |
| Arcadas (vila) | LC | SP | -22:43:25 | -46:50:23 | Areia Branca, Porto | ST | RN | -4:49:06 | -37:02:43 |
| Arcádia (povoado) | LC | RJ | -22:30:39 | -43:31:30 | Areia Branca, Ribeirão da | HD | MG | -16:38:12 | -41:08:21 |
| Arcângelo (vila) | LC | MG | -21:18:12 | -44:18:53 | Areia Branca, Rio | HD | PA | -7:17:10 | -56:29:42 |
| Arcebuço (cidade) | LC | MG | -21:21:50 | -46:56:24 | Areia de Baraúnas (cidade) | LC | PB | -7:07:22 | -36:56:27 |
| Arco Íris (vila) | LC | RS | -27:31:36 | -53:29:05 | Areia Dourada, Ribeirão | HD | SP | -22:04:15 | -51:58:38 |
| Arco Verde (vila) | LC | RS | -29:20:40 | -51:34:12 | Areia, Arroio da | HD | RS | -29:22:48 | -55:12:41 |
| Arco, Ilha do | HD | AM | -2:31:19 | -57:13:19 | Areia, Cachoeira da | HD | MA | -8:56:53 | -45:58:55 |
| Arco-Íris (cidade) | LC | SP | -21:46:22 | -50:27:54 | Areia, Cachoeira da | HD | PI | -8:56:53 | -45:58:55 |
| Arco-Íris, Córrego | HD | PA | -7:17:23 | -55:16:05 | Areia, Córrego | HD | GO | -13:47:33 | -47:48:10 |
| Arcos (cidade) | LC | MG | -20:16:55 | -45:32:20 | Areia, Córrego da | HD | MS | -21:50:50 | -54:24:07 |
| Arcos, Rio dos | HD | MG | -20:15:18 | -45:32:28 | Areia, Córrego da | HD | MT | -10:05:48 | -51:40:16 |
| Arcoverde (cidade) | LC | PE | -8:25:08 | -37:03:14 | Areia, Córrego da | HD | ES | -18:48:34 | -40:01:48 |
| Arcoverde (povoado) | LC | MG | -21:08:30 | -43:23:47 | Areia, Córrego da | HD | GO | -16:13:47 | -51:41:58 |
| Arcoverde, Aeródromo | ST | PE | -8:25:00 | -37:04:59 | Areia, Córrego da | HD | MG | -17:45:33 | -40:55:08 |
| Aré (povoado) | LC | RJ | -21:16:38 | -41:48:07 | Areia, Córrego da | HD | MG | -18:38:45 | -49:14:21 |
| Areada, Córrego | HD | MS | -18:53:18 | -54:24:50 | Areia, Córrego da | HD | MG | -17:44:57 | -44:03:03 |
| Areada, Córrego | HD | MS | -18:53:02 | -54:21:05 | Areia, Córrego da | HD | MG | -17:50:16 | -44:05:17 |
| Areado (cidade) | LC | MG | -21:21:32 | -46:08:45 | Areia, Córrego da | HD | MG | -16:18:17 | -40:12:43 |
| Areado (vila) | LC | MS | -19:15:14 | -54:19:26 | Areia, Córrego da | HD | MS | -21:27:36 | -53:51:15 |
| Areado, Córrego | HD | MT | -15:35:50 | -52:33:51 | Areia, Córrego da | HD | MT | -15:51:35 | -55:45:41 |
| Areado, Ribeirão | HD | MG | -18:41:20 | -46:00:20 | Areia, Córrego da | HD | TO | -12:44:03 | -47:53:41 |
| Areado, Ribeirão | HD | MG | -18:31:48 | -46:08:27 | Areia, Córrego da | HD | TO | -12:43:17 | -49:33:48 |
| Areado, Rio | HD | MT | -15:45:53 | -53:25:46 | Areia, Córrego da | HD | TO | -12:41:04 | -49:36:26 |
| Areado, Rio | HD | MT | -15:43:52 | -53:38:45 | Areia, Córrego de | HD | PA | -7:52:01 | -49:48:37 |
| Areais (povoado) | LC | MG | -19:45:38 | -44:00:20 | Areia, Igarapé do | HD | AM | -1:41:30 | -57:37:56 |
| Areal (cidade) | LC | RJ | -22:13:51 | -43:06:21 | Areia, Riacho da | HD | BA | -11:56:20 | -40:00:43 |
| Areal (outras localidades) | LC | CE | -3:58:54 | -40:19:53 | Areia, Riacho da | HD | GO | -13:59:19 | -46:43:46 |
| Areal (outras localidades) | LC | RS | -31:09:33 | -51:40:51 | Areia, Riacho da | HD | PB | -6:37:16 | -35:41:22 |
| Areal (povoado) | LC | BA | -12:25:00 | -37:56:49 | Areia, Riacho da | HD | PI | -10:06:34 | -44:28:39 |
| Areal (povoado) | LC | PE | -8:54:58 | -40:25:05 | Areia, Riacho da | HD | PI | -8:43:11 | -41:35:09 |
| Areal (povoado) | LC | SP | -22:45:55 | -46:33:57 | Areia, Riacho da | HD | PI | -6:20:24 | -41:52:12 |
| Areal do Paredão, Sanga | HD | RS | -29:58:37 | -54:35:29 | Areia, Riacho da | HD | PI | -5:52:36 | -42:02:59 |
| Areal, Arroio | HD | RS | -30:23:50 | -56:08:07 | Areia, Riacho da | HD | PI | -9:59:55 | -44:26:30 |
| Areal, Arroio | HD | RS | -30:26:59 | -56:19:11 | Areia, Riacho da | HD | PI | -5:55:27 | -41:59:33 |
| Areal, Córrego | HD | GO | -14:48:03 | -50:15:03 | Areia, Riacho da | HD | PI | -7:12:58 | -42:58:06 |
| Areal, Córrego | HD | GO | -14:47:12 | -50:19:32 | Areia, Ribeirão | HD | TO | -9:13:16 | -49:37:05 |
| Areal, Igarapé do | HD | AM | -6:38:34 | -61:47:26 | Areia, Ribeirão da | HD | GO | -17:50:31 | -49:01:22 |
| Areal, Igarapé do | HD | AM | -6:45:52 | -61:45:17 | Areia, Ribeirão da | HD | GO | -18:29:08 | -51:23:52 |
| Areal, Ilha | HD | AM | -7:25:02 | -60:38:51 | Areia, Ribeirão da | HD | MG | -16:23:18 | -46:57:00 |
| Areal, Riacho | HD | PE | -8:56:23 | -40:25:17 | Areia, Ribeirão da | HD | MG | -17:08:37 | -45:12:11 |
| Areal, Riacho do | HD | MA | -3:12:21 | -43:50:20 | Areia, Ribeirão da | HD | MG | -17:09:15 | -43:07:10 |
| Areal, Sanga do | HD | RS | -30:15:19 | -54:38:44 | Areia, Ribeirão da | HD | MG | -17:08:24 | -43:10:49 |
| Areal, Sanga do | HD | RS | -30:11:45 | -54:35:51 | Areia, Ribeirão da | HD | MG | -15:25:23 | -45:41:17 |
| Areal, Sanga do | HD | RS | -30:08:26 | -54:48:26 | Areia, Ribeirão da | HD | MG | -15:48:12 | -45:40:18 |
| Areal, Sanga do | HD | SC | -29:04:56 | -49:52:00 | Areia, Ribeirão da | HD | MG | -17:13:55 | -45:11:00 |
| Arealva (cidade) | LC | SP | -22:01:44 | -48:54:39 | Areia, Ribeirão da | HD | MG | -16:25:52 | -47:00:54 |
| Areão (outras localidades) | LC | BA | -12:17:22 | -41:58:47 | Areia, Ribeirão da | HD | MG | -18:28:34 | -43:49:48 |
| Areão (outras localidades) | LC | GO | -18:13:40 | -48:22:43 | Areia, Ribeirão da | HD | TO | -11:33:30 | -46:40:31 |
| Areão (outras localidades) | LC | MT | -15:27:19 | -60:02:30 | Areia, Ribeirão da | HD | TO | -11:26:48 | -46:33:37 |
| Areão (povoado) | LC | BA | -14:02:07 | -40:59:02 | Areia, Rio | HD | BA | -14:44:47 | -39:19:49 |
| Areão, Arroio do | HD | RS | -30:50:27 | -53:06:26 | Areia, Rio | HD | MT | -16:18:06 | -54:09:07 |
| Areia (cidade) | LC | PB | -6:57:46 | -35:41:31 | Areia, Rio da | HD | MG | -17:03:16 | -45:17:36 |
| Areia (outras localidades) | LC | MS | -20:22:21 | -54:23:11 | Areia, Rio da | HD | MG | -17:32:46 | -44:14:59 |
| Areia (outras localidades) | LC | PB | -7:15:08 | -36:50:36 | Areia, Rio da | HD | MG | -17:30:29 | -44:10:14 |
| Areia (outras localidades) | LC | PI | -10:47:36 | -45:09:15 | Areia, Rio da | HD | MG | -17:14:52 | -45:14:49 |

**Nomes Geográficos da Base Cartográfica Contínua do Brasil ao Milionésimo - BCIM,
por categoria de informação, Unidade da Federação e coordenadas geográficas**

(continuação)

| Nomes geográficos | Categoria de informação | Unidade da Federação | Coordenadas geográficas | | Nomes geográficos | Categoria de informação | Unidade da Federação | Coordenadas geográficas | |
|---|-------------------------|----------------------|-------------------------|-----------|-------------------------------|-------------------------|----------------------|-------------------------|-----------|
| | | | Latitude | Longitude | | | | Latitude | Longitude |
| Areia, Rio da | HD | PR | -25:44:43 | -51:12:29 | Ariabu, Igarapé | HD | AM | 00:42:06 | -66:07:06 |
| Areia, Rio da | HD | PR | -23:49:40 | -52:59:35 | Ariada-mirim, Igarapé | HD | AM | -1:14:13 | -65:13:24 |
| Areia, Rio da | HD | SC | -26:20:29 | -49:44:28 | Ariapô, Rio | HD | AM | 01:08:38 | -64:41:33 |
| Areia, Rio de | HD | BA | -14:52:54 | -39:59:00 | Ariari, Rio | HD | TO | -10:05:44 | -50:05:40 |
| Areia, Sanga da | HD | RS | -29:55:14 | -53:50:11 | Ariari, Rio | HD | TO | -10:00:14 | -50:06:30 |
| Areia, Sanga da | HD | RS | -30:11:09 | -54:49:42 | Ariari, Rio | HD | TO | -10:03:01 | -50:06:17 |
| Areial (cidade) | LC | PB | -7:02:52 | -35:55:51 | Ariari, Rio | HD | TO | -10:03:25 | -50:06:04 |
| Areial (povoado) | LC | CE | -4:04:09 | -40:13:08 | Ariari, Rio | HD | TO | -10:02:15 | -50:06:09 |
| Areial, Rio | HD | MT | -16:02:42 | -54:43:31 | Ariari, Rio | HD | TO | -10:14:08 | -50:06:38 |
| Areial, Rio | HD | MT | -16:00:44 | -54:29:29 | Ariaú (vila) | LC | AM | -3:10:31 | -57:14:22 |
| Areião (vila) | LC | PA | -2:30:15 | -49:25:51 | Ariaú, Igarapé | HD | AM | -0:54:18 | -62:37:04 |
| Areias (cidade) | LC | SP | -22:34:48 | -44:41:49 | Ariaú, Rio | HD | AM | -3:17:16 | -57:13:05 |
| Areias (outras localidades) | LC | GO | -15:58:45 | -50:04:32 | Aribice (vila) | LC | BA | -10:33:27 | -38:44:08 |
| Areias (outras localidades) | LC | SP | -20:58:42 | -48:24:45 | Aricá, Córrego | HD | MT | -15:42:49 | -55:30:24 |
| Areias (outras localidades) | LC | TO | -10:51:24 | -48:22:29 | Ariça, Ribeirão | HD | MT | -14:33:58 | -55:07:01 |
| Areias (povoado) | LC | PB | -7:11:06 | -38:31:21 | Ariça, Ribeirão | HD | MT | -14:26:55 | -54:59:37 |
| Areias (povoado) | LC | PB | -6:27:00 | -38:26:19 | Ariça, Ribeirão | HD | MT | -14:29:07 | -55:00:03 |
| Areias (vila) | LC | PA | -1:12:55 | -51:15:24 | Aricá-açu, Rio | HD | MT | -15:40:28 | -55:45:18 |
| Areias Alvas (povoado) | LC | RN | -4:54:04 | -37:13:33 | Aricá-Mirim, Rio | HD | MT | -15:48:53 | -55:50:07 |
| Areias Brancas (outras localidades) | LC | RS | -29:29:42 | -49:51:14 | Aricana (povoado) | LC | ES | -18:55:35 | -39:58:16 |
| Areias, Córrego | HD | TO | -12:05:19 | -47:38:12 | Aricanduva (cidade) | LC | MG | -17:52:01 | -42:33:25 |
| Areias, Córrego das | HD | MS | -20:57:42 | -55:52:37 | Aricanga, Parque Municipal do | LM | ES | -19:49:04 | -40:20:12 |
| Areias, Córrego das | HD | SP | -21:19:36 | -47:01:13 | Aricaria (outras localidades) | LC | PA | -2:41:22 | -52:03:43 |
| Areias, Ribeirão | HD | GO | -16:02:57 | -52:13:29 | Aricazinho, Córrego | HD | MT | -15:33:10 | -55:54:32 |
| Areias, Ribeirão | HD | TO | -9:46:02 | -47:35:33 | Ariel (outras localidades) | LC | MT | -9:51:05 | -58:14:55 |
| Areias, Ribeirão | HD | TO | -10:46:40 | -47:52:22 | Arienga (outras localidades) | LC | PA | -1:41:10 | -48:39:35 |
| Areias, Ribeirão | HD | TO | -9:38:39 | -47:42:56 | Ariçó, Córrego do | HD | SP | -22:06:56 | -52:15:55 |
| Areias, Ribeirão das | HD | GO | -17:11:02 | -49:43:31 | Ariçó, Igarapé | HD | AM | -8:23:58 | -61:51:57 |
| Areias, Ribeirão das | HD | MG | -19:29:23 | -44:48:35 | Ariçuari, Esgoto do | HD | TO | -11:25:15 | -50:03:54 |
| Areias, Ribeirão das | HD | RJ | -21:49:20 | -42:17:14 | Arimã, Lagoa | HD | AM | -5:48:03 | -63:43:52 |
| Areias, Ribeirão das | HD | SP | -20:47:59 | -48:07:17 | Arimum (outras localidades) | LC | PA | -2:01:41 | -52:19:28 |
| Areias, Ribeirão das | HD | TO | -11:43:17 | -47:16:12 | Aringá, Igarapé | HD | AM | -8:03:58 | -66:45:19 |
| Areias, Ribeirão das | HD | TO | -11:35:46 | -47:11:33 | Aringá, Igarapé | HD | AM | -8:01:44 | -66:40:28 |
| Areias, Ribeirão de | HD | MG | -17:23:06 | -43:38:37 | Arinós (cidade) | LC | MG | -15:55:01 | -46:06:21 |
| Areias, Ribeirão de | HD | MG | -17:20:22 | -43:46:18 | Arinós (outras localidades) | LC | MT | -13:04:30 | -56:37:06 |
| Areias, Rio | HD | GO | -15:58:10 | -48:24:38 | Arinós, Rio | HD | MT | -11:22:43 | -57:30:28 |
| Areias, Rio | HD | TO | -10:53:43 | -48:19:27 | Arinós, Rio | HD | MT | -11:12:22 | -57:36:52 |
| Areias, Rio | HD | TO | -10:55:01 | -48:17:09 | Arinós, Rio | HD | MT | -11:04:36 | -57:45:25 |
| Areias, Rio | HD | TO | -10:59:26 | -48:13:30 | Arinós, Rio | HD | MT | -10:51:07 | -57:53:08 |
| Areias, Rio | HD | TO | -10:56:28 | -48:15:34 | Arinós, Rio | HD | MT | -12:59:26 | -56:42:41 |
| Areias, Rio | HD | TO | -10:53:41 | -48:05:51 | Arinós, Rio | HD | MT | -10:35:33 | -58:07:01 |
| Areiópolis (cidade) | LC | SP | -22:40:04 | -48:39:54 | Arinós, Rio | HD | MT | -10:46:57 | -57:55:08 |
| Arembepe (povoado) | LC | BA | -12:45:46 | -38:10:39 | Arinós, Rio | HD | MT | -11:28:02 | -57:25:28 |
| Arenal (outras localidades) | LC | AC | -7:33:35 | -72:36:13 | Arinós, Rio | HD | MT | -11:31:48 | -57:25:39 |
| Arenal (outras localidades) | LC | RS | -29:52:31 | -53:45:06 | Arinós, Rio | HD | MT | -11:36:41 | -57:25:00 |
| Arenal, Arroio | HD | RS | -29:47:49 | -53:51:53 | Arinós, Rio | HD | MT | -11:09:27 | -57:41:21 |
| Arenápolis (cidade) | LC | MT | -14:27:00 | -56:50:45 | Arinós, Rio | HD | MT | -10:56:46 | -57:47:48 |
| Arenápolis (pista de pouso) | ST | MT | -14:27:59 | -56:50:03 | Arinós, Rio | HD | MT | -10:52:12 | -57:50:07 |
| Arenápolis, Aeródromo | ST | MT | -14:29:59 | -57:01:00 | Arinós, Rio | HD | MT | -11:10:30 | -57:43:46 |
| Arenhart, Aeródromo | ST | RS | -29:53:17 | -57:08:22 | Arioca, Rio | HD | PA | -2:22:32 | -50:03:49 |
| Arenito, Ribeirão | HD | RO | -11:43:23 | -61:32:42 | Ariosto, Ilha do | HD | MT | -9:37:39 | -55:57:43 |
| Arenópolis (cidade) | LC | GO | -16:23:09 | -51:33:36 | Aripé, Rio | HD | PA | -1:23:44 | -47:03:19 |
| Areões, Ribeirão | HD | MT | -14:16:29 | -52:41:15 | Aripibu (vila) | LC | PE | -8:26:44 | -35:20:28 |
| Areões, Ribeirão | HD | MT | -14:11:53 | -52:40:20 | Aripuanã (cidade) | LC | MT | -10:10:01 | -59:27:32 |
| Areões, Ribeirão | HD | MT | -14:13:28 | -52:47:15 | Aripuanã, Aeródromo | ST | MT | -10:14:59 | -59:23:00 |
| Areões, Ribeirão | HD | MT | -14:11:17 | -52:29:00 | Aripuanã, Igarapé | HD | AM | -7:07:47 | -65:30:16 |
| Areões, Ribeirão | HD | MT | -14:18:09 | -52:47:53 | Aripuanã, Mineração | AG | MT | -9:15:53 | -61:21:54 |
| Areões, Rio | HD | MT | -14:20:48 | -52:18:59 | Aripuanã, Mineração | AG | MT | -9:08:02 | -61:27:38 |
| Arerê (outras localidades) | LC | PA | -0:22:13 | -53:39:33 | Aripuanã, Rio | HD | AM | -7:46:34 | -60:23:15 |
| Arês (cidade) | LC | RN | -6:11:38 | -35:09:36 | Aripuanã, Rio | HD | AM | -8:29:32 | -59:30:35 |
| Argemiro (outras localidades) | LC | AM | -4:57:05 | -71:45:06 | Aripuanã, Rio | HD | AM | -8:26:28 | -59:37:50 |
| Argemiro Dornelles, Estação Ferroviária | ST | RS | -29:54:01 | -51:49:05 | Aripuanã, Rio | HD | AM | -8:40:46 | -59:26:19 |
| Argenita (vila) | LC | MG | -19:40:21 | -46:40:45 | Aripuanã, Rio | HD | AM | -8:32:15 | -59:30:49 |
| Argirita (cidade) | LC | MG | -21:36:36 | -42:50:09 | Aripuanã, Rio | HD | AM | -8:27:41 | -59:33:13 |
| Argoim (vila) | LC | BA | -12:32:46 | -39:31:34 | Aripuanã, Rio | HD | AM | -8:37:36 | -59:28:03 |
| Argolas (vila) | LC | ES | -20:19:41 | -40:20:14 | Aripuanã, Rio | HD | AM | -8:26:42 | -59:38:07 |
| Argolo (vila) | LC | BA | -17:54:04 | -40:01:21 | Aripuanã, Rio | HD | AM | -8:34:36 | -59:28:28 |
| Ariá, Ilha | HD | AM | -4:03:54 | -63:06:11 | Aripuanã, Rio | HD | AM | -8:37:35 | -59:27:48 |

**Nomes Geográficos da Base Cartográfica Contínua do Brasil ao Milionésimo - BCIM,
 por categoria de informação, Unidade da Federação e coordenadas geográficas**

(continuação)

| Nomes geográficos | Categoria de informação | Unidade da Federação | Coordenadas geográficas | | Nomes geográficos | Categoria de informação | Unidade da Federação | Coordenadas geográficas | |
|---------------------------|-------------------------|----------------------|-------------------------|-----------|---|-------------------------|----------------------|-------------------------|-----------|
| | | | Latitude | Longitude | | | | Latitude | Longitude |
| Aripuanã, Rio | HD | AM | -8:26:59 | -59:37:03 | Ariranha, Ribeirão | HD | MT | -10:17:12 | -52:42:57 |
| Aripuanã, Rio | HD | AM | -8:27:49 | -59:35:28 | Ariranha, Rio | HD | MS | -19:26:22 | -51:23:28 |
| Aripuanã, Rio | HD | AM | -8:21:15 | -59:49:23 | Ariranha, Rio | HD | MT | -17:18:01 | -53:38:01 |
| Aripuanã, Rio | HD | AM | -8:38:45 | -59:28:12 | Ariranha, Rio | HD | MT | -17:18:26 | -53:34:36 |
| Aripuanã, Rio | HD | AM | -8:28:01 | -59:33:11 | Ariranha, Rio | HD | MT | -17:38:30 | -53:35:37 |
| Aripuanã, Rio | HD | AM | -8:42:06 | -59:25:48 | Ariranha, Rio | HD | PR | -24:24:20 | -51:33:01 |
| Aripuanã, Rio | HD | AM | -8:47:14 | -59:24:44 | Ariranha, Rio | HD | SC | -27:04:58 | -52:21:21 |
| Aripuanã, Rio | HD | AM | -8:27:55 | -59:34:09 | Ariranhás, Ribeirão | HD | PR | -23:50:41 | -50:36:28 |
| Aripuanã, Rio | HD | AM | -8:38:43 | -59:27:57 | Ariri (povoado) | LC | PA | -0:58:21 | -48:17:31 |
| Aripuanã, Rio | HD | AM | -8:41:01 | -59:26:33 | Ariri (vila) | LC | SP | -25:12:28 | -48:02:51 |
| Aripuanã, Rio | HD | AM | -8:27:30 | -59:35:28 | Arirua (outras localidades) | LC | PA | -1:53:41 | -52:30:22 |
| Aripuanã, Rio | HD | AM | -8:39:55 | -59:27:37 | Arisco dos Marianos (vila) | LC | CE | -4:33:46 | -38:29:59 |
| Aripuanã, Rio | HD | AM | -8:32:20 | -59:31:03 | Aristides Batista (vila) | LC | MG | -16:35:24 | -44:08:10 |
| Aripuanã, Rio | HD | AM | -8:41:55 | -59:25:32 | Aritagüá (vila) | LC | BA | -14:41:24 | -39:05:18 |
| Aripuanã, Rio | HD | MT | -9:48:43 | -59:21:09 | Aritapera (povoado) | LC | PA | -2:08:00 | -54:44:32 |
| Aripuanã, Rio | HD | MT | -9:11:02 | -59:21:43 | Arituaú, Ilha | HD | RR | -1:14:11 | -61:50:05 |
| Aripuanã, Rio | HD | MT | -9:57:38 | -59:20:46 | Ariuaú, Igarapé do | HD | AM | -2:27:53 | -60:36:45 |
| Aripuanã, Rio | HD | MT | -8:54:41 | -59:28:04 | Ariúba, Lagoa | HD | PA | -1:26:41 | -55:59:12 |
| Aripuanã, Rio | HD | MT | -9:20:14 | -59:20:43 | Arizona (outras localidades) | LC | MA | -5:02:02 | -48:00:56 |
| Aripuanã, Rio | HD | MT | -9:51:01 | -59:20:18 | Arizona (outras localidades) | LC | MS | -20:20:06 | -54:54:04 |
| Aripuanã, Rio | HD | MT | -8:54:01 | -59:27:48 | Arizona (povoado) | LC | BA | -11:51:25 | -41:18:42 |
| Aripuanã, Rio | HD | MT | -8:53:53 | -59:28:01 | Arizona (vila) | LC | PE | -8:40:33 | -40:57:23 |
| Aripuanã, Rio | HD | MT | -9:16:07 | -59:22:48 | Arlindo (vila) | LC | RS | -29:38:45 | -52:17:24 |
| Aripuanã, Rio | HD | MT | -9:36:51 | -59:27:46 | Armação (povoado) | LC | SC | -26:47:20 | -48:36:01 |
| Aripuanã, Rio | HD | MT | -9:20:05 | -59:20:32 | Armação dos Búzios (cidade) | LC | RJ | -22:44:49 | -41:52:55 |
| Aripuanã, Rio | HD | MT | -9:50:40 | -59:19:04 | Armação, Ponta do | HD | SP | -23:51:07 | -46:07:50 |
| Aripuanã, Rio | HD | MT | -9:52:24 | -59:17:52 | Armazém (cidade) | LC | SC | -28:15:43 | -49:01:04 |
| Aripuanã, Rio | HD | MT | -9:18:50 | -59:21:33 | Arnapar, Aeródromo | ST | GO | -16:32:20 | -49:23:54 |
| Aripuanã, Rio | HD | MT | -8:52:53 | -59:27:06 | Arneiroz (cidade) | LC | CE | -6:19:26 | -40:09:39 |
| Aripuanã, Rio | HD | MT | -8:53:17 | -59:27:38 | Arnópolis (vila) | LC | SC | -27:36:55 | -49:25:57 |
| Aripuanã, Rio | HD | MT | -9:43:06 | -59:26:05 | Aroazes (cidade) | LC | PI | -6:07:08 | -41:47:34 |
| Aripuanã, Rio | HD | MT | -8:55:19 | -59:28:15 | Aroeira (outras localidades) | LC | BA | -10:32:52 | -44:00:36 |
| Aripuanã, Rio | HD | MT | -9:45:44 | -59:24:21 | Aroeira (outras localidades) | LC | BA | -14:04:12 | -42:39:16 |
| Aripuanã, Rio | HD | MT | -9:12:09 | -59:21:15 | Aroeira (outras localidades) | LC | BA | -11:34:57 | -41:45:44 |
| Aripuanã, Rio | HD | MT | -9:57:20 | -59:20:52 | Aroeira (outras localidades) | LC | PI | -6:51:23 | -41:04:12 |
| Aripuanã, Rio | HD | MT | -9:19:13 | -59:21:05 | Aroeira (povoado) | LC | BA | -11:43:12 | -39:57:11 |
| Aripuanã, Rio | HD | MT | -9:41:39 | -59:27:22 | Aroeira (povoado) | LC | BA | -8:47:49 | -39:02:37 |
| Aripuanã, Rio | HD | MT | -9:26:13 | -59:24:04 | Aroeira (povoado) | LC | BA | -11:40:16 | -39:11:57 |
| Aripuanã, Rio | HD | MT | -9:41:47 | -59:26:55 | Aroeira (povoado) | LC | CE | -4:34:12 | -37:58:35 |
| Aripuanã, Rio | HD | MT | -9:54:50 | -59:19:18 | Aroeira (povoado) | LC | MG | -20:19:10 | -44:36:51 |
| Aripuanã, Rio | HD | MT | -8:55:21 | -59:28:02 | Aroeira de Baixo (outras localidades) | LC | PB | -7:20:49 | -38:02:02 |
| Aripuanã, Rio | HD | MT | -8:52:37 | -59:27:22 | Aroeira Direita (povoado) | LC | RN | -5:22:20 | -36:04:32 |
| Aripuanã, Rio | HD | MT | -9:42:09 | -59:26:12 | Aroeira, Aldeia Indígena | LC | MT | -12:43:30 | -59:58:01 |
| Aripuanã, Rio | HD | MT | -9:10:13 | -59:21:45 | Aroeiras (cidade) | LC | PB | -7:32:42 | -35:42:28 |
| Aripuanã, Rio | HD | MT | -9:50:46 | -59:20:15 | Aroeiras (povoado) | LC | BA | -10:39:47 | -44:05:25 |
| Aripuanã, Rio | HD | MT | -9:42:57 | -59:26:00 | Aroeiras (vila) | LC | CE | -3:38:18 | -40:37:32 |
| Aripuanã, Rio | HD | MT | -9:44:09 | -59:24:57 | Aroeiras (vila) | LC | RS | -30:19:44 | -52:18:52 |
| Aripuanã, Rio | HD | MT | -9:41:40 | -59:27:36 | Arpão (outras localidades) | LC | AM | -2:11:06 | -62:20:30 |
| Aripuanã, Rio | HD | MT | -9:42:50 | -59:26:24 | Arpão, Lago do | HD | AM | -3:34:12 | -62:25:04 |
| Aripuanã, Rio | HD | MT | -9:02:02 | -59:24:23 | Arpoar, Ponta do | HD | SP | -23:43:04 | -45:24:02 |
| Aripuanã, Rio | HD | MT | -9:52:08 | -59:17:59 | Arraia (outras localidades) | LC | AM | -6:50:29 | -59:04:29 |
| Aripuanã, Rio | HD | MT | -9:42:16 | -59:26:30 | Arraia (outras localidades) | LC | PA | -5:38:34 | -50:04:18 |
| Aripuanã, Rio | HD | MT | -10:49:46 | -59:26:38 | Arraia Porã (povoado) | LC | PA | -8:11:05 | -50:13:29 |
| Aripuanã, Rio | HD | MT | -9:12:02 | -59:21:41 | Arraia, Cachoeira da | HD | RR | 03:54:45 | -61:36:18 |
| Aripuanã, Rio | HD | MT | -9:45:54 | -59:24:33 | Arraia, Grotão da | HD | PA | -5:46:22 | -50:05:13 |
| Aripuanã, Rio | HD | MT | -9:18:36 | -59:21:35 | Arraia, Igarapé | HD | PA | -3:22:07 | -56:02:38 |
| Ariquemes (cidade) | LC | RO | -9:54:46 | -63:02:27 | Arraia, Igarapé | HD | PA | -3:52:44 | -55:41:03 |
| Ariramba, Igarapé | HD | PA | -1:09:44 | -55:44:36 | Arraia, Igarapé do | HD | AM | -6:54:19 | -59:08:51 |
| Ariramba, Rio | HD | AP | 0:0:36:0-1 | -51:45:28 | Arraia, Ilha | HD | AM | -3:37:13 | -60:53:29 |
| Ariramba, Rio | HD | AP | 01:14:42 | -51:01:43 | Arraia, Ribeirão da | HD | TO | -7:18:20 | -47:53:55 |
| Ariranal (povoado) | LC | MA | -4:12:26 | -45:23:59 | Arraia, Rio | HD | PA | -4:31:36 | -49:03:45 |
| Ariranha (cidade) | LC | SP | -21:11:16 | -48:47:13 | Arraial (cidade) | LC | PI | -6:39:18 | -42:31:55 |
| Ariranha do Ivaí (cidade) | LC | PR | -24:23:09 | -51:35:06 | Arraial (outras localidades) | LC | AC | -8:26:12 | -70:32:24 |
| Ariranha, Cachoeira da | HD | PA | 00:44:16 | -57:24:22 | Arraial (outras localidades) | LC | AM | -7:33:14 | -69:19:25 |
| Ariranha, Córrego | HD | MT | -15:51:21 | -52:42:00 | Arraial (outras localidades) | LC | BA | -12:28:52 | -42:50:19 |
| Ariranha, Igarapé | HD | PA | -0:07:32 | -57:31:24 | Arraial da Trindade (outras localidades) | LC | PA | -1:36:40 | -48:03:43 |
| Ariranha, Ribeirão | HD | GO | -17:51:26 | -51:58:45 | Arraial D'Ajuda (vila) | LC | BA | -16:29:05 | -39:04:22 |
| Ariranha, Ribeirão | HD | GO | -18:00:50 | -52:27:52 | Arraial de Santa Maria (outras localidades) | LC | PA | -1:35:20 | -48:09:07 |

**Nomes Geográficos da Base Cartográfica Contínua do Brasil ao Milionésimo - BCIM,
por categoria de informação, Unidade da Federação e coordenadas geográficas**

(continuação)

| Nomes geográficos | Categoria de informação | Unidade da Federação | Coordenadas geográficas | | Nomes geográficos | Categoria de informação | Unidade da Federação | Coordenadas geográficas | |
|--|-------------------------|----------------------|-------------------------|-----------|---|-------------------------|----------------------|-------------------------|-----------|
| | | | Latitude | Longitude | | | | Latitude | Longitude |
| Arraial do Cabo (cidade) | LC | RJ | -22:57:57 | -42:01:40 | Arroio dos Ratos (cidade) | LC | RS | -30:04:37 | -51:43:44 |
| Arraial do Cabo, Reserva Extrativista Marinha do | LM | RJ | -23:01:16 | -42:06:49 | Arroio Grande (cidade) | LC | RS | -32:14:16 | -53:05:13 |
| Arraial do Caeté (povoado) | LC | PA | -1:16:43 | -46:52:47 | Arroio Grande (vila) | LC | RS | -29:40:22 | -53:39:59 |
| Arraial dos Afonsos (povoado) | LC | MG | -18:33:05 | -46:24:33 | Arroio Grande (vila) | LC | RS | -28:38:50 | -53:00:48 |
| Arraial Novo (outras localidades) | LC | RJ | -21:01:39 | -41:48:01 | Arroio Grande, Aeródromo | ST | RS | -32:13:25 | -53:04:00 |
| Arraial Novo (povoado) | LC | MG | -20:15:37 | -45:59:18 | Arroio Mau (outras localidades) | LC | RS | -31:30:28 | -53:47:02 |
| Arraial ou Cubatão, Rio | HD | PR | -25:44:51 | -48:55:54 | Arroio Teixeira (outras localidades) | LC | RS | -29:41:52 | -49:59:32 |
| Arraial ou Cubatão, Rio | HD | PR | -25:48:56 | -48:44:54 | Arroio Teixeira (vila) | LC | RS | -29:38:23 | -49:57:35 |
| Arraial ou Cubatão, Rio do | HD | PR | -25:49:46 | -48:46:39 | Arroio Trinta (cidade) | LC | SC | -26:55:58 | -51:20:20 |
| Arraial Pousou Alegre (povoado) | LC | BA | -17:24:42 | -39:36:00 | Arrojadinho, Rio | HD | BA | -13:55:20 | -45:36:42 |
| Arraial Velho, Rio | HD | GO | -14:56:58 | -47:45:15 | Arrojadinho, Rio | HD | BA | -13:47:16 | -45:24:35 |
| Arraial, Baía do | HD | PI | -2:45:09 | -44:14:44 | Arrojado (outras localidades) | LC | BA | -13:59:18 | -46:10:44 |
| Arraial, Córrego | HD | MT | -16:36:04 | -55:01:16 | Arrojado (vila) | LC | CE | -6:39:13 | -39:00:46 |
| Arraial, Córrego | HD | MT | -16:38:26 | -54:57:43 | Arrojado Lisboa, Açude | HD | CE | -5:21:17 | -39:00:31 |
| Arraialzinho, Ribeirão | HD | PA | -8:30:46 | -49:52:17 | Arrojado, Ribeirão | HD | GO | -16:47:00 | -47:29:41 |
| Arraiais (cidade) | LC | TO | -12:55:51 | -46:56:16 | Arrojado, Ribeirão | HD | GO | -16:45:39 | -47:20:31 |
| Arraiais (pista de pouso) | ST | TO | -12:54:53 | -46:56:51 | Arrojado, Rio | HD | BA | -13:37:43 | -45:00:25 |
| Arraiais (povoado) | LC | MA | -6:01:42 | -47:22:53 | Arrojo, Rio | HD | AM | -6:44:27 | -72:19:16 |
| Arraiais do Araguaia, Rio | HD | PA | -8:17:07 | -49:42:25 | Arrojo, Rio | HD | AM | -6:13:07 | -72:05:19 |
| Arraiais do Araguaia, Rio | HD | PA | -8:22:53 | -49:57:38 | Arrojo, Rio | LC | BA | -13:43:12 | -45:24:01 |
| Arraiais do Araguaia, Rio | HD | PA | -8:08:57 | -49:34:03 | Arroz (povoado) | LC | MA | -5:12:16 | -44:38:25 |
| Arraiais do Araguaia, Rio | HD | PA | -7:52:12 | -49:27:55 | Arroz Crú, Igarapé | HD | PA | -4:59:53 | -51:39:28 |
| Arraiais do Araguaia, Rio | HD | PA | -8:22:51 | -49:53:02 | Arroz, Lago do | HD | AM | -3:10:50 | -59:48:33 |
| Arraiais do Araguaia, Rio | HD | PA | -8:16:23 | -50:15:30 | Arroz, Lago do | HD | AM | -4:02:35 | -62:06:43 |
| Arraiais do Araguaia, Rio | HD | PA | -8:20:07 | -49:48:26 | Arroz, Lagoa do | HD | MS | -19:02:28 | -57:29:45 |
| Arraiais do Araguaia, Rio | HD | PA | -8:16:19 | -49:38:11 | Arroz, Lagoa do | HD | TO | -12:06:22 | -50:39:22 |
| Arraiais d'Oeste, Rio | HD | MT | -11:14:42 | -53:52:57 | Arroz, Riacho do | HD | BA | -11:34:03 | -42:55:12 |
| Arraiais, Aeródromo | ST | TO | -13:01:24 | -46:53:06 | Arrozal (curso de Água) | HD | PA | 0:0:54:0-4 | -56:50:44 |
| Arraiais, Ribeirão | HD | TO | -8:49:28 | -47:51:41 | Arrozal (outras localidades) | LC | MG | -15:57:06 | -43:27:31 |
| Arraiais, Ribeirão das | HD | TO | -7:21:57 | -47:49:47 | Arrozal (outras localidades) | LC | MT | -14:59:01 | -59:55:42 |
| Arraiais, Rio | HD | MA | -6:01:11 | -47:06:53 | Arrozal (vila) | LC | RJ | -22:35:51 | -44:02:40 |
| Arraiais, Rio | HD | MA | -5:54:26 | -46:47:40 | Arrozal, Baía do | HD | MT | -14:59:08 | -59:54:37 |
| Arraiais, Rio | HD | MT | -11:52:35 | -54:17:51 | Arrozal, Farol | ST | PA | -1:27:17 | -48:41:10 |
| Arraiais, Rio | HD | PA | -8:04:26 | -50:38:32 | Arrozal, Igarapé | HD | PA | -1:03:33 | -56:55:19 |
| Arraiais, Rio | HD | PA | -7:54:04 | -50:52:44 | Arrozal, Lago do | HD | AM | -3:28:51 | -58:41:27 |
| Arraiais, Rio | HD | RR | 03:00:10 | -60:06:41 | Arrozal, Lago do | HD | AM | -3:01:44 | -58:04:12 |
| Arraiais, Rio | HD | RR | 02:54:03 | -60:16:40 | Arrozal, Lagoa do | HD | TO | -10:01:33 | -49:59:36 |
| Arraiais, Rio | HD | RR | 03:16:33 | -59:55:46 | Arrozal, Rio | HD | PR | -24:10:39 | -50:04:24 |
| Arraiais, Rio | HD | RR | 03:06:21 | -59:59:01 | Arrozal, Vazante | HD | MS | -18:05:14 | -56:26:18 |
| Arraiais, Rio | HD | TO | -12:44:27 | -47:07:57 | Arrozal, Vazante | HD | MS | -17:49:34 | -55:17:32 |
| Arraiais, Riozinho das | HD | PA | -6:30:37 | -55:22:06 | Arrozeira, Aeródromo | ST | MS | -20:04:51 | -56:40:02 |
| Arraiazinho, Ribeirão | HD | PA | -8:25:15 | -49:50:29 | Arruda (vila) | LC | MT | -14:56:25 | -56:10:19 |
| Arraiolas, Paraná | HD | PA | -1:25:24 | -52:18:58 | Arrudeiro, Açude | HD | PE | -7:51:51 | -38:47:52 |
| Arrais, Ribeirão | HD | TO | -7:41:55 | -48:19:25 | Arsênio Rodrigues de Souza "Nenzinho" (rodovia) | ST | MG | -19:53:41 | -47:29:25 |
| Arrancado, Ribeirão do | HD | SP | -20:04:10 | -50:31:19 | Artemis (vila) | LC | SP | -22:40:48 | -47:46:04 |
| Arranco, Sanga do | HD | RS | -32:26:09 | -53:04:09 | Arthur Siqueira, Aeroporto Estadual | ST | SP | -22:58:43 | -46:32:13 |
| Arranco, Sanga do | HD | RS | -32:28:54 | -52:59:32 | Artulândia (povoado) | LC | GO | -15:30:56 | -49:14:04 |
| Arrasta-Burro (outras localidades) | LC | GO | -16:20:44 | -47:37:12 | Artur Nogueira (cidade) | LC | SP | -22:34:22 | -47:10:22 |
| Arrecife (outras localidades) | LC | BA | -14:00:45 | -42:01:43 | Artur Passos (povoado) | LC | PI | -6:49:57 | -43:29:22 |
| Arrecifes (povoado) | LC | BA | -12:24:55 | -40:58:29 | Artur, Igarapé | HD | PA | -3:54:27 | -48:37:17 |
| Arregaço, Córrego do | HD | RO | -10:35:53 | -61:44:11 | Aru (outras localidades) | LC | AM | 00:40:31 | -67:14:02 |
| Arrenegado, Ribeirão | HD | MG | -17:51:17 | -47:07:53 | Aru, Aldeia Indígena | LC | AM | -4:22:15 | -59:15:21 |
| Arrenegado, Ribeirão | HD | MG | -17:45:25 | -46:59:43 | Aru, Igarapé do | HD | AP | 01:17:36 | -52:05:12 |
| Arrenegado, Ribeirão | HD | MG | -17:53:38 | -46:53:12 | Aruá, Igarapé | HD | PA | -3:24:38 | -56:08:55 |
| Arrenegado, Ribeirão | HD | MG | -17:45:18 | -46:50:32 | Aruá, Igarapé | HD | PA | -3:17:23 | -56:08:34 |
| Arrependido (outras localidades) | LC | AM | -4:52:25 | -62:37:40 | Aruá, Lago | HD | AM | -4:05:50 | -63:33:17 |
| Arrependido, Córrego do | HD | MG | -18:02:25 | -46:47:08 | Aruá, Rio | HD | AM | -7:04:11 | -67:47:46 |
| Arrependido, Igarapé | HD | AM | -7:27:21 | -72:19:10 | Aruá, Rio | HD | AM | -4:14:33 | -64:26:48 |
| Arrependido, Ribeirão | HD | MT | -17:52:14 | -53:47:19 | Aruá, Rio | HD | PA | -2:38:03 | -56:01:45 |
| Arrepiado, Rio | HD | PA | -8:30:26 | -51:40:06 | Aruajá (outras localidades) | LC | AM | -5:01:07 | -66:49:40 |
| Arrodeado (outras localidades) | LC | BA | -13:40:15 | -44:32:50 | Aruanã (cidade) | LC | GO | -14:55:12 | -51:04:58 |
| Arroio Canoas (vila) | LC | RS | -29:22:55 | -51:33:55 | Aruanã (outras localidades) | LC | AM | -7:35:56 | -60:40:18 |
| Arroio das Pedras (outras localidades) | LC | RS | -31:01:23 | -52:35:00 | Aruanã (outras localidades) | LC | MT | -13:04:53 | -51:35:26 |
| Arroio do Meio (cidade) | LC | RS | -29:24:03 | -51:56:42 | Aruanã, Aeródromo | ST | GO | -14:55:57 | -51:02:52 |
| Arroio do Padre (vila) | LC | RS | -31:26:06 | -52:24:55 | Aruanã, Igarapé | HD | AM | -7:50:53 | -60:41:39 |
| Arroio do Sal (cidade) | LC | RS | -29:33:03 | -49:53:20 | Aruanã, Ilha | HD | RR | -0:08:43 | -61:48:48 |
| Arroio do Sol (vila) | LC | RS | -29:48:24 | -53:33:36 | Aruanã, Paraná | HD | RR | -0:14:22 | -61:50:41 |
| Arroio do Tigre (cidade) | LC | RS | -29:19:58 | -53:05:34 | Aruanã, Paraná | HD | RR | -0:08:26 | -61:50:01 |

**Nomes Geográficos da Base Cartográfica Contínua do Brasil ao Milionésimo - BCIM,
 por categoria de informação, Unidade da Federação e coordenadas geográficas**

(continuação)

| Nomes geográficos | Categoria de informação | Unidade da Federação | Coordenadas geográficas | | Nomes geográficos | Categoria de informação | Unidade da Federação | Coordenadas geográficas | |
|--|-------------------------|----------------------|-------------------------|-----------|--------------------------------|-------------------------|----------------------|-------------------------|-----------|
| | | | Latitude | Longitude | | | | Latitude | Longitude |
| Aruanã, Rio | HD | PA | -2:55:34 | -50:29:06 | Assunção, Igarapé | HD | PA | -0:22:15 | -57:55:42 |
| Aruanã, Rio | HD | PA | -3:24:22 | -50:34:57 | Assunção, Ilha | HD | PA | -0:23:25 | -58:05:33 |
| Aruanã, Rio | HD | PA | -2:49:04 | -50:29:19 | Assunção, Ilha | HD | RO | -8:07:52 | -62:59:43 |
| Aruaru (vila) | LC | CE | -4:34:31 | -38:21:44 | Assunção, Ilha de | HD | PE | -8:30:28 | -39:25:06 |
| Aruãs, Ilha dos | HD | PA | -1:05:25 | -51:43:11 | Assunção, Lagoa da | HD | RO | -8:06:39 | -63:02:14 |
| Aruau (outras localidades) | LC | AM | -0:20:40 | -66:19:50 | Astolfo Dutra (cidade) | LC | MG | -21:18:54 | -42:51:43 |
| Aruauá, Lago do | HD | AM | -4:48:08 | -63:43:40 | Astorga (cidade) | LC | PR | -23:13:58 | -51:39:57 |
| Aruázinho, Igarapé | HD | AM | -4:05:30 | -64:21:26 | Astorga, Ribeirão da | HD | PR | -23:16:59 | -51:43:38 |
| Arucá (outras localidades) | LC | RR | 00:25:17 | -60:29:40 | Astral, Aeródromo | ST | RS | -30:03:35 | -51:26:13 |
| Arujá (cidade) | LC | SP | -23:23:45 | -46:19:15 | Astrapéia, Estação Ferroviária | ST | SP | -22:07:19 | -46:55:53 |
| Arumã, Igarapé | HD | AM | -7:18:35 | -68:51:20 | Atafona (povoado) | LC | RJ | -21:37:34 | -41:01:13 |
| Arumã, Igarapé do | HD | AM | -4:47:20 | -62:02:16 | Atalaia (cidade) | LC | AL | -9:30:07 | -36:01:22 |
| Arumã, Lago | HD | AM | -3:07:26 | -59:10:43 | Atalaia (cidade) | LC | PR | -23:09:03 | -52:03:14 |
| Arumã, Lago do | HD | AM | -4:46:41 | -62:07:22 | Atalaia (outras localidades) | LC | PA | -0:58:52 | -49:19:58 |
| Arumã, Rio | HD | AM | -2:23:55 | -64:16:45 | Atalaia (outras localidades) | LC | PA | 00:15:08 | -49:49:55 |
| Arumanduba (outras localidades) | LC | AM | -2:36:28 | -66:21:30 | Atalaia do Norte (cidade) | LC | AM | -4:22:19 | -70:11:31 |
| Arumanduba (vila) | LC | PA | -1:27:59 | -52:27:23 | Atalaia Nova (povoado) | LC | SE | -10:55:54 | -37:01:35 |
| Arumanduba, Igarapé | HD | PA | -1:21:30 | -52:23:34 | Atalaia Velha (povoado) | LC | SE | -10:58:23 | -37:03:41 |
| Arumanzão, Igarapé | HD | AM | -4:26:16 | -64:02:35 | Atalaia, Ponta de | HD | PA | -0:36:05 | -47:18:58 |
| Arumim, Igarapé | HD | RR | 03:19:46 | -61:00:26 | Atalaia, Rio | HD | GO | -13:20:57 | -46:56:55 |
| Arurão, Rio | HD | PR | -23:57:26 | -52:06:55 | Atalanta (cidade) | LC | SC | -27:25:12 | -49:46:51 |
| Aruri Grande, Rio | HD | PA | -5:32:43 | -55:38:40 | Ataléia (cidade) | LC | MG | -18:02:38 | -41:06:36 |
| Aruri Grande, Rio | HD | PA | -5:51:09 | -55:13:18 | Atalho (outras localidades) | LC | BA | -10:09:02 | -40:44:33 |
| Arurunemo, Cachoeira | HD | PA | 00:33:36 | -54:09:01 | Ataliba Leonel (povoado) | LC | SP | -23:04:24 | -49:20:18 |
| Aruti (outras localidades) | LC | AM | -0:17:08 | -66:02:58 | Ataque, Ribeirão do | HD | GO | -17:26:15 | -49:47:52 |
| Arvaide, Córrego | HD | MT | -14:52:24 | -60:00:34 | Atauá, Igarapé | HD | PA | -2:05:44 | -51:22:18 |
| Arvaide, Córrego | HD | MT | -14:56:18 | -60:04:11 | Atauai, Rio | HD | PA | -1:46:45 | -47:29:50 |
| Árvore Grande (vila) | LC | MS | -19:15:15 | -51:44:26 | Atawale, Igarapé | HD | PA | 02:13:49 | -55:07:02 |
| Árvore Só (vila) | LC | RS | -33:13:56 | -53:04:13 | Aterradinho (povoado) | LC | MG | -20:21:48 | -47:06:10 |
| Árvore, Córrego da | HD | MT | -12:31:15 | -56:12:59 | Aterrado (outras localidades) | LC | MA | -5:02:24 | -45:59:08 |
| Árvoredo (cidade) | LC | SC | -27:04:26 | -52:27:21 | Aterrado (outras localidades) | LC | MG | -18:52:20 | -48:58:40 |
| Árvoredo, Farol | ST | SC | -27:16:50 | -48:22:14 | Aterrado Torto (vila) | LC | SC | -27:16:10 | -49:52:49 |
| Árvoredo, Igarapé do | HD | MA | -3:33:01 | -45:57:12 | Aterro, Rio | HD | PB | -7:22:28 | -34:53:57 |
| Árvoredo, Ilha do | HD | SC | -27:16:55 | -48:22:15 | Atevé (outras localidades) | LC | MA | -5:14:06 | -43:38:30 |
| Árvoredo, Lajeado | HD | SC | -28:06:24 | -50:24:15 | Ati, Lago do | HD | AM | -5:07:23 | -63:05:38 |
| Árvoredo, Reserva Biológica Marinha do | LM | SC | -27:13:34 | -48:22:01 | Ati, Rio | HD | AM | -7:47:44 | -70:18:43 |
| Árvorezinha (cidade) | LC | RS | -28:52:19 | -52:10:30 | Atiaçu (vila) | LC | RS | -28:02:39 | -52:54:51 |
| Asa Delta, Aeródromo | ST | MT | -15:34:15 | -53:13:59 | Atibaia (cidade) | LC | SP | -23:07:01 | -46:33:00 |
| Asa-Branca (outras localidades) | LC | MT | -11:36:59 | -55:28:02 | Atibaia (outras localidades) | LC | PR | -22:51:43 | -53:12:04 |
| Ascensão (vila) | LC | MG | -19:47:40 | -44:34:08 | Atibaia, Aeródromo | ST | SP | -23:07:38 | -46:34:27 |
| Ascurrea (cidade) | LC | SC | -26:57:18 | -49:22:33 | Atibaia, Rio | HD | SP | -22:55:42 | -46:52:23 |
| Ásia, Ribeirão | HD | MA | -8:42:15 | -46:27:02 | Atibaia, Rio | HD | SP | -23:04:04 | -46:13:45 |
| Ásia, Ribeirão | HD | MA | -8:52:18 | -46:30:57 | Atibaia, Rio | HD | SP | -23:06:12 | -46:33:25 |
| Asoenagka, Aldeia Indígena | LC | PA | 01:45:13 | -56:19:05 | Atibaia, Rio | HD | SP | -23:09:57 | -46:25:05 |
| Aspásia (cidade) | LC | SP | -20:09:32 | -50:43:58 | Atibainha, Rio | HD | SP | -23:10:41 | -46:21:39 |
| Assaciao (outras localidades) | LC | AM | -3:53:25 | -69:20:56 | Aticum (outras localidades) | LC | BA | -14:55:26 | -41:49:15 |
| Assaciao, Ilha | HD | AM | -3:56:35 | -69:22:30 | Atil, Igarapé | HD | AM | -4:32:16 | -61:11:51 |
| Assai (cidade) | LC | PR | -23:22:22 | -50:50:27 | Atílio Vivacqua (cidade) | LC | ES | -20:54:50 | -41:11:52 |
| Assair, Ilha do | HD | RO | -13:31:40 | -61:49:44 | Atim, Ilha | HD | PA | -3:50:40 | -55:31:23 |
| Assarai (vila) | LC | MG | -19:35:57 | -41:27:41 | Atim, Ilha de | HD | AM | 00:25:34 | -67:19:31 |
| Assaré (cidade) | LC | CE | -6:52:26 | -39:52:30 | Atininga, Rio | HD | AM | -6:17:14 | -61:15:25 |
| Assari (vila) | LC | MT | -14:52:05 | -57:10:30 | Atininga, Rio | HD | AM | -5:42:48 | -61:06:00 |
| Assembléia (outras localidades) | LC | AC | -9:03:01 | -72:52:22 | Atininga, Rio | HD | AM | -5:36:32 | -61:01:50 |
| Assis (cidade) | LC | SP | -22:39:43 | -50:24:43 | Atins (povoado) | LC | MA | -2:34:09 | -42:44:32 |
| Assis Brasil (cidade) | LC | AC | -10:56:27 | -69:34:01 | Atiparana, Rio | HD | AM | -2:01:17 | -65:55:19 |
| Assis Chateaubriand (cidade) | LC | PR | -24:25:12 | -53:31:15 | Atiparaná, Rio | HD | AM | -2:06:20 | -66:28:02 |
| Assis, Aeródromo | ST | SP | -22:38:22 | -50:27:09 | Atiparaná, Rio | HD | AM | -2:20:52 | -66:44:27 |
| Assistência (vila) | LC | SP | -22:30:04 | -47:35:07 | Atiparaná, Rio | HD | AM | -2:23:25 | -67:00:00 |
| Assobiante (outras localidades) | LC | MA | -5:20:36 | -43:40:28 | Atiparaná, Rio | HD | AM | -1:58:17 | -66:05:22 |
| Associação (outras localidades) | LC | PA | -1:58:50 | -48:23:48 | Atiparaná, Rio | HD | AM | -1:59:52 | -66:13:52 |
| Assuã, Rio | HD | AM | -7:43:28 | -63:58:43 | Atiparaná, Rio | HD | AM | -1:59:08 | -66:09:59 |
| Assunção (cidade) | LC | PB | -7:04:26 | -36:43:51 | Atiparaná, Rio | HD | AM | -2:21:42 | -66:46:18 |
| Assunção (vila) | LC | CE | -3:35:30 | -39:38:47 | Atiparaná, Rio | HD | AM | -2:14:08 | -66:36:49 |
| Assunção (vila) | LC | CE | -6:36:59 | -39:03:51 | Atiparaná, Rio | HD | AM | -2:00:47 | -66:13:20 |
| Assunção (vila) | LC | CE | -5:47:14 | -39:08:56 | Atiparaná, Rio | HD | AM | -2:05:11 | -66:21:21 |
| Assunção de Goiás (outras localidades) | LC | GO | -15:12:10 | -48:41:51 | Atlântica (outras localidades) | LC | RS | -30:52:37 | -50:43:41 |
| Assunção Do Içana, Aeródromo | ST | AM | 01:04:00 | -67:36:00 | Atlântica (povoado) | LC | MT | -11:03:16 | -54:49:23 |
| Assunção do Piauí (cidade) | LC | PI | -5:11:52 | -41:02:38 | Atlântico (vila) | LC | RS | -33:39:49 | -53:15:58 |

**Nomes Geográficos da Base Cartográfica Contínua do Brasil ao Milionésimo - BCIM,
por categoria de informação, Unidade da Federação e coordenadas geográficas**

(continuação)

| Nomes geográficos | Categoria de informação | Unidade da Federação | Coordenadas geográficas | | Nomes geográficos | Categoria de informação | Unidade da Federação | Coordenadas geográficas | |
|---|-------------------------|----------------------|-------------------------|-----------|--|-------------------------|----------------------|-------------------------|-----------|
| | | | Latitude | Longitude | | | | Latitude | Longitude |
| Atlântida (vila) | LC | SP | -21:34:18 | -51:13:03 | Autaz-mirim, Rio | HD | AM | -4:47:35 | -60:22:30 |
| Atoba, Rocha | HD | DF | 00:55:04 | -29:20:44 | Auxiliadora (povoado) | LC | AM | -6:15:02 | -61:50:19 |
| Atol das Rocas, Reserva Biológica do | LM | PE | -3:50:28 | -33:46:57 | Auzilândia (outras localidades) | LC | MA | -4:00:32 | -46:15:51 |
| Atoladeira, Córrego | HD | GO | -15:56:13 | -51:40:39 | Auzilândia (povoado) | LC | MA | -3:43:35 | -46:05:15 |
| Atoladeira, Estação Ferroviária | ST | MS | -20:26:29 | -53:03:38 | Avai (cidade) | LC | SP | -22:08:49 | -49:19:58 |
| Atoleiro (outras localidades) | LC | PI | -8:21:51 | -45:41:32 | Avai (outras localidades) | LC | AC | -8:11:53 | -73:25:12 |
| Atoleiro, Córrego | HD | MT | -14:40:07 | -59:15:31 | Avai (povoado) | LC | RJ | -21:08:01 | -41:53:47 |
| Atoleiro, Córrego | HD | MT | -15:53:17 | -52:35:57 | Avai do Jacinto (vila) | LC | MG | -16:01:30 | -40:24:58 |
| Atoleiro, Córrego do | HD | TO | -5:30:01 | -48:05:20 | Avaia, Córrego | HD | MT | -11:31:29 | -54:09:27 |
| Atoleiro, Igarapé do | HD | MA | -2:49:43 | -43:45:08 | Avanhandava (cidade) | LC | SP | -21:27:39 | -49:57:00 |
| Atoleiro, Igarapé do | HD | RO | -9:54:02 | -61:45:32 | Avantiguara (outras localidades) | LC | MG | -18:46:13 | -49:04:20 |
| Atoleiro, Ribeirão | HD | TO | -7:23:38 | -48:45:11 | Avaré (cidade) | LC | SP | -23:05:56 | -48:55:33 |
| Atravessado, Lago | HD | AM | -3:46:58 | -63:14:17 | Avaré, Floresta Estadual | LM | SP | -23:02:18 | -48:54:30 |
| Atucará, Igarapé do | HD | AM | 0:04:50-1 | -61:25:18 | Avaré-arandu, Aeródromo | ST | SP | -23:05:33 | -48:59:01 |
| Atucará, Lagoa do | HD | AM | -0:46:24 | -61:31:49 | Aveiro (cidade) | LC | PA | -3:36:21 | -55:19:55 |
| Atucatiquni, Rio | HD | AC | -8:36:26 | -69:18:50 | Avelar (vila) | LC | RJ | -22:19:57 | -43:25:03 |
| Atucatiquni, Rio | HD | AM | -8:16:45 | -69:06:52 | Avelino Lopes (cidade) | LC | PI | -10:08:13 | -43:56:56 |
| Atucatiquni, Rio | HD | AM | -7:38:59 | -68:48:58 | Avelino Paranhos (outras localidades) | LC | RS | -29:03:43 | -52:57:59 |
| Aturiá, Ilha | HD | PA | -1:31:56 | -50:44:54 | Avelino Paranhos (vila) | LC | RS | -28:56:41 | -52:57:03 |
| Aturiaí (vila) | LC | PA | -1:03:02 | -46:33:48 | Avelino, Vereda do | HD | PI | -10:05:35 | -44:03:41 |
| Aua da Paca, Rio | HD | MT | -12:10:06 | -54:43:49 | Avelinópolis (cidade) | LC | GO | -16:27:57 | -49:45:28 |
| Auaia-miçu, Rio | HD | MT | -11:13:56 | -52:58:00 | Ave-Maria (povoado) | LC | PB | -7:07:52 | -38:17:31 |
| Auari (outras localidades) | LC | RR | 03:46:18 | -64:03:06 | Ave-maria, Ribeirão | HD | SP | -22:21:59 | -48:35:55 |
| Auari, Rio | HD | RR | 03:47:41 | -64:03:08 | Avenças (vila) | LC | SP | -22:16:25 | -50:07:01 |
| Auari, Rio | HD | RR | 04:00:53 | -64:15:40 | Aves, Ilha das | HD | MT | -10:16:40 | -55:50:42 |
| Auaris, Aeródromo | ST | RR | 04:01:00 | -64:31:05 | Aviador Mario Luiz Spinelli, Aeródromo | ST | MT | -15:00:10 | -55:30:02 |
| Auati Pema, Igarapé | HD | AM | -1:51:18 | -66:21:58 | Aviaquara (outras localidades) | LC | RR | 04:01:28 | -60:12:05 |
| Auati Pema, Igarapé | HD | AM | -1:58:40 | -66:11:57 | Ávila, Rio | HD | RO | -12:39:45 | -60:22:12 |
| Au-au, Rio | HD | RR | 02:54:28 | -61:10:38 | Ávila, Rio | HD | RO | -12:28:49 | -60:28:35 |
| Auaupi, Igarapé | HD | AM | 00:08:58 | -64:04:30 | Avistoso (outras localidades) | LC | SC | -28:13:31 | -49:08:06 |
| Audi, Ilha | HD | RR | 01:15:36 | -61:18:56 | Avoadeira (outras localidades) | LC | MT | -15:48:23 | -52:20:55 |
| Aueté, Aldeia Indígena | LC | MT | -12:22:39 | -53:34:44 | Avoadeira, Córrego | HD | MT | -16:07:12 | -53:25:38 |
| Augustinópolis (cidade) | LC | TO | -5:27:57 | -47:53:16 | Aximari, Igarapé | HD | AM | -7:18:11 | -58:17:47 |
| Augusto Corrêa (cidade) | LC | PA | -1:01:19 | -46:38:42 | Axinim (outras localidades) | LC | AM | -4:10:10 | -58:42:41 |
| Augusto de Lima (cidade) | LC | MG | -18:06:32 | -44:16:01 | Axinim (povoado) | LC | AM | -4:02:18 | -59:22:23 |
| Augusto Montenegro (vila) | LC | AM | -2:46:22 | -57:45:41 | Axinim, Igarapé | HD | AM | -4:22:01 | -58:47:28 |
| Augusto Pestana (cidade) | LC | RS | -28:31:01 | -53:59:31 | Axinim, Igarapé | HD | AM | -4:17:50 | -58:44:21 |
| Augusto Pestana (povoado) | LC | MG | -22:06:58 | -44:17:39 | Axinim, Ilha | HD | AM | -4:03:40 | -59:21:06 |
| Augusto Ruschi, Reserva Biológica | LM | ES | -19:53:20 | -40:32:32 | Axiri, Igarapé | HD | PA | -4:19:54 | -56:24:06 |
| Augusto Severo (cidade) | LC | RN | -5:51:50 | -37:18:36 | Axixá (cidade) | LC | MA | -2:50:13 | -44:03:10 |
| Augusto Severo, Aeroporto Internacional | ST | RN | -5:54:28 | -35:14:55 | Axixá (outras localidades) | LC | MA | -4:34:01 | -43:48:52 |
| Aukra, Aldeia Indígena | LC | PA | -7:19:16 | -51:44:10 | Axixá (outras localidades) | LC | PI | -2:50:45 | -41:42:24 |
| Aulu, Ribeirão | HD | MT | -12:45:58 | -53:29:25 | Axixá (povoado) | LC | MA | -5:09:46 | -43:54:01 |
| Aulu, Ribeirão | HD | MT | -13:00:01 | -53:36:52 | Axixá do Tocantins (cidade) | LC | TO | -5:37:01 | -47:46:08 |
| Aurá, Rio | HD | MA | -2:35:27 | -44:36:49 | Axui (povoado) | LC | MA | -2:33:52 | -43:40:52 |
| Aurá, Rio | HD | MA | -2:48:18 | -44:49:18 | Axupé, Ribeirão | HD | MG | -19:06:34 | -43:15:31 |
| Aurá, Rio | HD | MA | -2:39:12 | -44:45:49 | Aycoá, Igarapé | HD | AM | -0:37:51 | -60:57:53 |
| Aurá, Rio | HD | MA | -2:53:31 | -44:55:06 | Azambuja (vila) | LC | SC | -28:29:49 | -49:14:52 |
| Áurea (cidade) | LC | RS | -27:41:52 | -52:02:56 | Azeite, Rio do | HD | SP | -24:20:30 | -47:09:23 |
| Aurelino Leal (cidade) | LC | BA | -14:19:01 | -39:19:37 | Azevedo Sodré (vila) | LC | RS | -30:05:53 | -54:38:25 |
| Aurélio, Riacho do | HD | BA | -14:32:21 | -43:29:01 | Azul de Cima (outras localidades) | LC | PA | -4:51:13 | -48:27:07 |
| Aureliópolis (outras localidades) | LC | GO | -17:09:43 | -48:46:20 | Azul de Cima, Igarapé | HD | RO | -9:21:57 | -65:14:51 |
| Auriflama (cidade) | LC | SP | -20:41:09 | -50:33:18 | Azul ou da Mulher, Igarapé | HD | AM | -7:57:43 | -59:05:41 |
| Auriflama, Aeródromo | ST | SP | -20:44:29 | -50:31:52 | Azul ou Paranguete, Rio | HD | MA | -4:16:48 | -47:04:59 |
| Aurilândia (cidade) | LC | GO | -16:40:55 | -50:27:54 | Azul ou Paranguete, Rio | HD | MA | -4:25:22 | -46:58:47 |
| Auriverde (vila) | LC | GO | -14:50:27 | -49:59:46 | Azul, Córrego | HD | GO | -16:42:02 | -50:07:49 |
| Aurizona (outras localidades) | LC | MA | -1:15:56 | -45:45:38 | Azul, Córrego | HD | MS | -22:16:23 | -53:50:38 |
| Aurominas (outras localidades) | LC | GO | -13:36:16 | -47:03:03 | Azul, Córrego | HD | MS | -20:32:21 | -52:29:11 |
| Aurora (cidade) | LC | CE | -6:56:34 | -38:58:04 | Azul, Córrego | HD | MS | -20:28:27 | -52:24:57 |
| Aurora (cidade) | LC | SC | -27:18:54 | -49:38:16 | Azul, Córrego | HD | MT | -12:59:05 | -56:25:11 |
| Aurora (outras localidades) | LC | AC | -10:50:36 | -69:18:39 | Azul, Córrego | HD | MT | -14:17:50 | -54:34:40 |
| Aurora (outras localidades) | LC | MS | -18:19:01 | -54:09:07 | Azul, Córrego | HD | TO | -9:50:11 | -49:44:32 |
| Aurora do Iguaçú (vila) | LC | PR | -25:22:00 | -54:09:03 | Azul, Igarapé | HD | AM | -3:55:45 | -58:16:33 |
| Aurora do Pará (cidade) | LC | PA | -2:08:02 | -47:33:46 | Azul, Igarapé | HD | RO | -13:24:45 | -61:04:29 |
| Aurora do Tocantins (cidade) | LC | TO | -12:42:46 | -46:24:28 | Azul, Igarapé | HD | RO | -13:11:50 | -60:59:06 |
| Aurora, Ribeirão | HD | PR | -23:15:54 | -51:49:43 | Azul, Igarapé | HD | RO | -11:37:43 | -64:30:57 |
| Autazes (cidade) | LC | AM | -3:34:48 | -59:07:51 | Azul, Igarapé | HD | RR | 02:22:51 | -60:55:31 |
| Autaz-mirim, Rio | HD | AM | -4:30:24 | -59:58:12 | Azul, Igarapé do | HD | AM | -5:18:42 | -59:44:37 |

**Nomes Geográficos da Base Cartográfica Contínua do Brasil ao Milionésimo - BCIM,
 por categoria de informação, Unidade da Federação e coordenadas geográficas**

(continuação)

| Nomes geográficos | Categoria de informação | Unidade da Federação | Coordenadas geográficas | | Nomes geográficos | Categoria de informação | Unidade da Federação | Coordenadas geográficas | |
|-------------------|-------------------------|----------------------|-------------------------|-----------|-------------------|-------------------------|----------------------|-------------------------|-----------|
| | | | Latitude | Longitude | | | | Latitude | Longitude |
| Azul, Igarapé do | HD | MT | -10:32:30 | -61:17:59 | BA-156 (rodovia) | ST | BA | -13:09:36 | -42:27:46 |
| Azul, Lagoa | HD | TO | -11:54:26 | -50:19:37 | BA-160 (rodovia) | ST | BA | -13:48:11 | -43:31:34 |
| Azul, Lagoa | HD | MT | -9:06:30 | -57:03:51 | BA-160 (rodovia) | ST | BA | -12:22:17 | -43:12:22 |
| Azul, Ribeirão | HD | MT | -14:28:33 | -53:44:23 | BA-160 (rodovia) | ST | BA | -13:00:07 | -43:15:24 |
| Azul, Ribeirão | HD | MT | -14:31:49 | -53:56:36 | BA-160 (rodovia) | ST | BA | -13:55:50 | -43:38:58 |
| Azul, Ribeirão | HD | PR | -24:36:47 | -52:44:45 | BA-160 (rodovia) | ST | BA | -11:58:52 | -43:17:24 |
| Azul, Ribeirão | HD | SP | -21:11:39 | -50:44:00 | BA-160 (rodovia) | ST | BA | -11:48:21 | -43:11:11 |
| Azul, Rio | HD | AC | -7:44:15 | -73:22:27 | BA-161 (rodovia) | ST | BA | -13:36:55 | -43:41:23 |
| Azul, Rio | HD | MT | -11:40:53 | -55:01:59 | BA-161 (rodovia) | ST | BA | -12:58:20 | -43:25:27 |
| Azul, Rio | HD | PA | -5:55:29 | -50:22:24 | BA-161 (rodovia) | ST | BA | -14:07:21 | -43:41:05 |
| Azul, Rio | HD | PR | -23:59:12 | -53:20:47 | BA-161 (rodovia) | ST | BA | -11:53:49 | -43:24:56 |
| Azul, Rio | HD | PR | -24:22:27 | -53:46:17 | BA-161 (rodovia) | ST | BA | -13:09:58 | -43:31:38 |
| Azul, Rio | HD | PR | -24:22:34 | -51:36:56 | BA-161 (rodovia) | ST | BA | -12:31:44 | -43:30:38 |
| Azul, Rio | HD | RO | -12:24:22 | -60:43:36 | BA-161 (rodovia) | ST | BA | -11:22:09 | -43:18:47 |
| Azul, Rio | HD | RO | -12:22:16 | -60:47:51 | BA-172 (rodovia) | ST | BA | -13:36:01 | -44:20:14 |
| Azulona, Córrego | HD | MT | -11:44:19 | -51:16:47 | BA-172 (rodovia) | ST | BA | -12:35:47 | -43:57:09 |
| Azulona, Ribeirão | HD | PA | -7:46:35 | -50:20:34 | BA-172 (rodovia) | ST | BA | -13:10:13 | -44:03:55 |
| Azurita (vila) | LC | MG | -20:00:41 | -44:28:13 | BA-210 (rodovia) | ST | BA | -9:38:36 | -41:06:57 |
| BA-001 (rodovia) | ST | BA | -15:17:16 | -39:04:11 | BA-210 (rodovia) | ST | BA | -9:01:15 | -38:38:21 |
| BA-001 (rodovia) | ST | BA | -13:50:14 | -39:08:06 | BA-210 (rodovia) | ST | BA | -8:58:23 | -39:53:20 |
| BA-001 (rodovia) | ST | BA | -17:30:03 | -39:13:16 | BA-210 (rodovia) | ST | BA | -9:28:19 | -38:06:32 |
| BA-001 (rodovia) | ST | BA | -15:02:58 | -39:00:13 | BA-220 (rodovia) | ST | BA | -10:26:53 | -40:46:40 |
| BA-001 (rodovia) | ST | BA | -15:28:24 | -38:59:55 | BA-220 (rodovia) | ST | BA | -10:30:25 | -39:01:35 |
| BA-001 (rodovia) | ST | BA | -13:01:55 | -38:48:58 | BA-220 (rodovia) | ST | BA | -10:55:48 | -41:45:03 |
| BA-009 (rodovia) | ST | BA | -11:48:34 | -37:33:10 | BA-225 (rodovia) | ST | BA | -10:46:30 | -44:16:39 |
| BA-009 (rodovia) | ST | BA | -11:53:49 | -37:38:44 | BA-225 (rodovia) | ST | BA | -10:46:51 | -43:49:25 |
| BA-026 (rodovia) | ST | BA | -13:22:35 | -40:28:39 | BA-225 (rodovia) | ST | BA | -11:06:32 | -43:16:11 |
| BA-026 (rodovia) | ST | BA | -13:01:32 | -39:42:35 | BA-225 (rodovia) | ST | BA | -10:50:46 | -45:15:48 |
| BA-026 (rodovia) | ST | BA | -14:37:20 | -42:26:34 | BA-225 (rodovia) | ST | BA | -10:32:36 | -45:35:16 |
| BA-046 (rodovia) | ST | BA | -11:56:00 | -41:18:56 | BA-233 (rodovia) | ST | BA | -11:48:32 | -39:31:17 |
| BA-046 (rodovia) | ST | BA | -12:12:23 | -40:46:40 | BA-233 (rodovia) | ST | BA | -11:41:44 | -38:10:17 |
| BA-046 (rodovia) | ST | BA | -12:38:16 | -40:15:31 | BA-233 (rodovia) | ST | BA | -11:36:24 | -38:39:10 |
| BA-046 (rodovia) | ST | BA | -11:42:02 | -41:50:31 | BA-233 (rodovia) | ST | BA | -11:46:02 | -37:47:57 |
| BA-052 (rodovia) | ST | BA | -11:38:32 | -40:55:29 | BA-245 (rodovia) | ST | BA | -12:51:44 | -40:22:41 |
| BA-065 (rodovia) | ST | BA | -14:48:01 | -41:15:47 | BA-245 (rodovia) | ST | BA | -12:55:25 | -41:06:15 |
| BA-084 (rodovia) | ST | BA | -10:58:22 | -38:22:45 | BA-245 (rodovia) | ST | BA | -12:59:21 | -39:07:40 |
| BA-084 (rodovia) | ST | BA | -11:26:15 | -38:38:19 | BA-245 (rodovia) | ST | BA | -12:53:31 | -41:40:10 |
| BA-084 (rodovia) | ST | BA | -12:12:57 | -38:44:47 | BA-250 (rodovia) | ST | BA | -13:46:21 | -39:19:25 |
| BA-093 (rodovia) | ST | BA | -12:33:26 | -38:21:19 | BA-262 (rodovia) | ST | BA | -14:39:30 | -39:13:27 |
| BA-093 (rodovia) | ST | BA | -12:20:40 | -38:11:09 | BA-262 (rodovia) | ST | BA | -14:24:27 | -41:28:04 |
| BA-093 (rodovia) | ST | BA | -12:08:35 | -38:08:50 | BA-262 (rodovia) | ST | BA | -14:45:53 | -40:06:12 |
| BA-099 (rodovia) | ST | BA | -11:41:39 | -37:34:28 | BA-262 (rodovia) | ST | BA | -14:40:42 | -39:26:40 |
| BA-099 (rodovia) | ST | BA | -12:25:19 | -37:56:16 | BA-263 (rodovia) | ST | BA | -15:03:31 | -39:57:59 |
| BA-120 (rodovia) | ST | BA | -11:16:37 | -39:22:03 | BA-265 (rodovia) | ST | BA | -14:59:44 | -40:27:26 |
| BA-120 (rodovia) | ST | BA | -14:57:35 | -39:33:13 | BA-265 (rodovia) | ST | BA | -14:51:41 | -42:15:29 |
| BA-120 (rodovia) | ST | BA | -13:26:06 | -39:46:11 | BA-265 (rodovia) | ST | BA | -14:32:58 | -42:57:06 |
| BA-120 (rodovia) | ST | BA | -11:58:24 | -39:22:44 | BA-265 (rodovia) | ST | BA | -14:56:37 | -41:40:57 |
| BA-120 (rodovia) | ST | BA | -10:47:57 | -39:34:19 | BA-270 (rodovia) | ST | BA | -15:25:46 | -39:19:42 |
| BA-120 (rodovia) | ST | BA | -13:56:40 | -39:37:45 | BA-270 (rodovia) | ST | BA | -15:35:12 | -40:06:41 |
| BA-126 (rodovia) | ST | BA | -17:34:54 | -40:04:36 | BA-270 (rodovia) | ST | BA | -15:33:22 | -41:04:39 |
| BA-126 (rodovia) | ST | BA | -17:11:50 | -39:58:29 | BA-270 (rodovia) | ST | BA | -15:32:59 | -39:04:24 |
| BA-126 (rodovia) | ST | BA | -17:42:50 | -40:10:37 | BA-270 (rodovia) | ST | BA | -15:28:56 | -40:36:06 |
| BA-126 (rodovia) | ST | BA | -16:41:54 | -39:43:19 | BA-271 (rodovia) | ST | BA | -15:24:47 | -39:46:08 |
| BA-130 (rodovia) | ST | BA | -14:39:16 | -39:53:56 | BA-274 (rodovia) | ST | BA | -15:45:55 | -39:14:14 |
| BA-130 (rodovia) | ST | BA | -15:21:55 | -40:17:31 | BA-274 (rodovia) | ST | BA | -15:52:53 | -39:46:40 |
| BA-130 (rodovia) | ST | BA | -10:03:43 | -39:48:58 | BA-275 (rodovia) | ST | BA | -16:04:53 | -39:44:40 |
| BA-130 (rodovia) | ST | BA | -14:05:12 | -39:57:50 | BA-275 (rodovia) | ST | BA | -16:04:11 | -39:11:38 |
| BA-130 (rodovia) | ST | BA | -15:42:59 | -40:14:37 | BA-284 (rodovia) | ST | BA | -16:52:30 | -39:54:37 |
| BA-130 (rodovia) | ST | BA | -14:20:18 | -39:52:42 | BA-290 (rodovia) | ST | BA | -17:28:13 | -39:56:34 |
| BA-131 (rodovia) | ST | BA | -11:29:19 | -40:36:04 | BA-304 (rodovia) | ST | BA | -8:58:49 | -39:01:09 |
| BA-131 (rodovia) | ST | BA | -10:49:31 | -40:23:09 | BA-306 (rodovia) | ST | BA | -8:57:50 | -39:10:48 |
| BA-142 (rodovia) | ST | BA | -13:15:17 | -41:31:35 | BA-309 (rodovia) | ST | BA | -9:47:36 | -38:04:41 |
| BA-142 (rodovia) | ST | BA | -11:59:35 | -41:00:21 | BA-313 (rodovia) | ST | BA | -9:18:55 | -39:47:57 |
| BA-148 (rodovia) | ST | BA | -14:43:17 | -41:58:02 | BA-314 (rodovia) | ST | BA | -9:52:27 | -39:56:14 |
| BA-148 (rodovia) | ST | BA | -13:26:15 | -41:35:29 | BA-351 (rodovia) | ST | BA | -10:59:35 | -43:04:24 |
| BA-152 (rodovia) | ST | BA | -12:43:03 | -42:12:34 | BA-351 (rodovia) | ST | BA | -10:35:54 | -43:50:53 |
| BA-152 (rodovia) | ST | BA | -13:11:05 | -42:18:19 | BA-351 (rodovia) | ST | BA | -10:50:21 | -42:54:49 |
| BA-156 (rodovia) | ST | BA | -11:24:24 | -42:40:33 | BA-351 (rodovia) | ST | BA | -10:55:46 | -43:29:42 |

**Nomes Geográficos da Base Cartográfica Contínua do Brasil ao Milionésimo - BCIM,
por categoria de informação, Unidade da Federação e coordenadas geográficas**

(continuação)

| Nomes geográficos | Categoria de informação | Unidade da Federação | Coordenadas geográficas | | Nomes geográficos | Categoria de informação | Unidade da Federação | Coordenadas geográficas | |
|-------------------|-------------------------|----------------------|-------------------------|-----------|-------------------|-------------------------|----------------------|-------------------------|-----------|
| | | | Latitude | Longitude | | | | Latitude | Longitude |
| BA-363 (rodovia) | ST | BA | -10:17:50 | -41:50:39 | BA-539 (rodovia) | ST | BA | -13:06:07 | -39:25:59 |
| BA-363 (rodovia) | ST | BA | -10:44:57 | -42:20:45 | BA-540 (rodovia) | ST | BA | -13:07:43 | -39:34:36 |
| BA-366 (rodovia) | ST | BA | -11:07:26 | -42:05:20 | BA-542 (rodovia) | ST | BA | -13:19:59 | -39:11:51 |
| BA-368 (rodovia) | ST | BA | -10:58:56 | -40:57:27 | BA-549 (rodovia) | ST | BA | -13:50:56 | -39:41:52 |
| BA-372 (rodovia) | ST | BA | -10:37:36 | -40:32:48 | BA-553 (rodovia) | ST | BA | -13:13:27 | -39:55:00 |
| BA-373 (rodovia) | ST | BA | -10:58:41 | -40:34:39 | BA-561 (rodovia) | ST | BA | -13:37:22 | -41:09:37 |
| BA-375 (rodovia) | ST | BA | -10:59:35 | -40:20:45 | BA-572 (rodovia) | ST | BA | -13:24:23 | -42:40:45 |
| BA-381 (rodovia) | ST | BA | -10:47:45 | -40:15:07 | BA-573 (rodovia) | ST | BA | -14:02:54 | -42:52:13 |
| BA-381 (rodovia) | ST | BA | -10:39:45 | -39:05:42 | BA-576 (rodovia) | ST | BA | -13:01:48 | -43:44:48 |
| BA-381 (rodovia) | ST | BA | -10:40:48 | -39:48:03 | BA-582 (rodovia) | ST | BA | -13:11:19 | -44:09:53 |
| BA-391 (rodovia) | ST | BA | -10:14:59 | -37:52:59 | BA-601 (rodovia) | ST | BA | -14:12:42 | -44:12:28 |
| BA-393 (rodovia) | ST | BA | -10:40:29 | -38:17:47 | BA-601 (rodovia) | ST | BA | -13:48:39 | -44:21:36 |
| BA-394 (rodovia) | ST | BA | -10:48:05 | -38:24:01 | BA-611 (rodovia) | ST | BA | -14:15:18 | -42:31:16 |
| BA-395 (rodovia) | ST | BA | -11:04:06 | -38:39:50 | BA-612 (rodovia) | ST | BA | -14:23:12 | -42:53:57 |
| BA-396 (rodovia) | ST | BA | -11:29:51 | -37:53:57 | BA-613 (rodovia) | ST | BA | -14:22:10 | -43:34:12 |
| BA-398 (rodovia) | ST | BA | -11:31:42 | -38:08:20 | BA-614 (rodovia) | ST | BA | -14:18:22 | -42:05:27 |
| BA-400 (rodovia) | ST | BA | -11:56:58 | -38:03:29 | BA-615 (rodovia) | ST | BA | -12:21:45 | -38:37:01 |
| BA-407 (rodovia) | ST | BA | -12:45:38 | -40:58:34 | BA-616 (rodovia) | ST | BA | -14:37:32 | -42:58:59 |
| BA-408 (rodovia) | ST | BA | -11:14:18 | -39:09:01 | BA-617 (rodovia) | ST | BA | -14:20:06 | -42:14:48 |
| BA-409 (rodovia) | ST | BA | -11:26:51 | -39:26:37 | BA-623 (rodovia) | ST | BA | -14:47:37 | -41:50:02 |
| BA-409 (rodovia) | ST | BA | -11:36:19 | -39:09:09 | BA-633 (rodovia) | ST | BA | -15:47:25 | -39:43:08 |
| BA-411 (rodovia) | ST | BA | -11:49:08 | -39:06:37 | BA-634 (rodovia) | ST | BA | -15:26:49 | -40:25:04 |
| BA-417 (rodovia) | ST | BA | -11:24:04 | -40:17:23 | BA-639 (rodovia) | ST | BA | -15:20:40 | -40:56:15 |
| BA-419 (rodovia) | ST | BA | -11:20:55 | -39:06:41 | BA-641 (rodovia) | ST | BA | -14:45:20 | -40:31:18 |
| BA-421 (rodovia) | ST | BA | -12:00:58 | -40:33:02 | BA-643 (rodovia) | ST | BA | -14:41:28 | -40:21:29 |
| BA-422 (rodovia) | ST | BA | -11:26:20 | -40:52:18 | BA-645 (rodovia) | ST | BA | -14:56:38 | -40:05:55 |
| BA-422 (rodovia) | ST | BA | -11:30:25 | -40:19:59 | BA-647 (rodovia) | ST | BA | -14:04:40 | -40:07:32 |
| BA-424 (rodovia) | ST | BA | -11:43:48 | -40:38:23 | BA-650 (rodovia) | ST | BA | -14:02:35 | -39:13:15 |
| BA-426 (rodovia) | ST | BA | -11:17:38 | -40:59:17 | BA-650 (rodovia) | ST | BA | -13:21:47 | -39:04:18 |
| BA-432 (rodovia) | ST | BA | -12:00:33 | -41:33:06 | BA-650 (rodovia) | ST | BA | -13:17:45 | -38:58:35 |
| BA-432 (rodovia) | ST | BA | -11:40:20 | -41:45:56 | BA-650 (rodovia) | ST | BA | -13:28:27 | -39:05:22 |
| BA-433 (rodovia) | ST | BA | -11:12:14 | -41:52:20 | BA-650 (rodovia) | ST | BA | -13:29:24 | -39:05:44 |
| BA-433 (rodovia) | ST | BA | -11:32:22 | -41:58:14 | BA-652 (rodovia) | ST | BA | -14:40:30 | -39:33:56 |
| BA-436 (rodovia) | ST | BA | -11:27:41 | -42:20:28 | BA-654 (rodovia) | ST | BA | -14:21:01 | -39:12:35 |
| BA-443 (rodovia) | ST | BA | -11:36:42 | -43:23:09 | BA-655 (rodovia) | ST | BA | -14:27:59 | -39:15:34 |
| BA-447 (rodovia) | ST | BA | -11:47:15 | -44:19:37 | BA-658 (rodovia) | ST | BA | -14:31:19 | -39:32:37 |
| BA-447 (rodovia) | ST | BA | -11:11:17 | -43:39:19 | BA-660 (rodovia) | ST | BA | -14:40:33 | -39:40:50 |
| BA-449 (rodovia) | ST | BA | -12:07:08 | -44:20:11 | BA-662 (rodovia) | ST | BA | -15:02:24 | -39:47:29 |
| BA-449 (rodovia) | ST | BA | -11:41:16 | -44:42:39 | BA-667 (rodovia) | ST | BA | -15:16:08 | -39:45:00 |
| BA-451 (rodovia) | ST | BA | -11:10:14 | -44:43:30 | BA-668 (rodovia) | ST | BA | -15:05:39 | -39:05:05 |
| BA-455 (rodovia) | ST | BA | -12:13:27 | -44:55:52 | BA-669 (rodovia) | ST | BA | -15:07:54 | -39:16:02 |
| BA-458 (rodovia) | ST | BA | -11:34:46 | -46:06:45 | BA-670 (rodovia) | ST | BA | -15:23:48 | -39:57:38 |
| BA-458 (rodovia) | ST | BA | -11:58:39 | -45:34:21 | BA-671 (rodovia) | ST | BA | -15:06:27 | -39:50:40 |
| BA-458 (rodovia) | ST | BA | -11:26:58 | -45:55:28 | BA-676 (rodovia) | ST | BA | -15:14:44 | -39:14:11 |
| BA-458 (rodovia) | ST | BA | -11:38:48 | -46:05:13 | BA-683 (rodovia) | ST | BA | -16:12:14 | -39:26:04 |
| BA-459 (rodovia) | ST | BA | -11:33:19 | -46:07:11 | BA-693 (rodovia) | ST | BA | -17:32:38 | -40:14:22 |
| BA-459 (rodovia) | ST | BA | -11:50:13 | -46:21:24 | BA-696 (rodovia) | ST | BA | -17:33:52 | -39:29:13 |
| BA-459 (rodovia) | ST | BA | -11:45:13 | -46:12:43 | BA-698 (rodovia) | ST | BA | -18:02:27 | -39:38:29 |
| BA-460 (rodovia) | ST | BA | -12:02:57 | -46:01:54 | BA-779 (rodovia) | ST | BA | -11:57:21 | -37:57:13 |
| BA-461 (rodovia) | ST | BA | -12:03:48 | -46:11:35 | BA-830 (rodovia) | ST | BA | -12:03:47 | -44:31:30 |
| BA-462 (rodovia) | ST | BA | -12:32:00 | -45:29:41 | BA-839 (rodovia) | ST | BA | -12:10:08 | -43:58:37 |
| BA-462 (rodovia) | ST | BA | -12:20:59 | -44:46:01 | BA-850 (rodovia) | ST | BA | -12:31:09 | -41:21:45 |
| BA-464 (rodovia) | ST | BA | -12:14:19 | -44:35:42 | BA-861 (rodovia) | ST | BA | -12:14:10 | -39:09:45 |
| BA-464 (rodovia) | ST | BA | -13:11:38 | -43:58:11 | BA-868 (rodovia) | ST | BA | -12:13:18 | -38:29:06 |
| BA-470 (rodovia) | ST | BA | -12:51:47 | -43:23:42 | BA-883 (rodovia) | ST | BA | -13:07:01 | -38:56:50 |
| BA-470 (rodovia) | ST | BA | -12:58:29 | -43:38:57 | BA-884 (rodovia) | ST | BA | -13:32:45 | -39:03:25 |
| BA-477 (rodovia) | ST | BA | -12:07:20 | -42:04:45 | BA-885 (rodovia) | ST | BA | -13:40:17 | -39:07:30 |
| BA-479 (rodovia) | ST | BA | -12:34:41 | -41:01:26 | BA-888 (rodovia) | ST | BA | -13:15:53 | -40:02:29 |
| BA-481 (rodovia) | ST | BA | -12:52:19 | -41:33:50 | BA-889 (rodovia) | ST | BA | -13:33:03 | -39:38:38 |
| BA-488 (rodovia) | ST | BA | -12:20:48 | -40:00:24 | BA-890 (rodovia) | ST | BA | -13:38:37 | -40:09:15 |
| BA-493 (rodovia) | ST | BA | -12:44:25 | -39:34:19 | BA-904 (rodovia) | ST | BA | -13:26:12 | -42:11:20 |
| BA-503 (rodovia) | ST | BA | -12:10:11 | -38:31:28 | BA-937 (rodovia) | ST | BA | -14:03:39 | -42:39:05 |
| BA-504 (rodovia) | ST | BA | -12:03:26 | -38:41:42 | BA-940 (rodovia) | ST | BA | -14:57:24 | -42:23:04 |
| BA-505 (rodovia) | ST | BA | -12:17:22 | -38:03:36 | BA-940 (rodovia) | ST | BA | -14:06:23 | -42:04:50 |
| BA-506 (rodovia) | ST | BA | -12:12:57 | -37:53:00 | BA-943 (rodovia) | ST | BA | -14:02:02 | -41:42:26 |
| BA-522 (rodovia) | ST | BA | -13:24:48 | -39:58:01 | BA-950 (rodovia) | ST | BA | -15:05:55 | -41:18:14 |
| BA-522 (rodovia) | ST | BA | -12:45:44 | -38:17:48 | BA-950 (rodovia) | ST | BA | -15:18:00 | -41:24:11 |
| BA-522 (rodovia) | ST | BA | -12:37:51 | -38:37:42 | BA-953 (rodovia) | ST | BA | -15:40:00 | -40:31:03 |

**Nomes Geográficos da Base Cartográfica Contínua do Brasil ao Milionésimo - BCIM,
 por categoria de informação, Unidade da Federação e coordenadas geográficas**

(continuação)

| Nomes geográficos | Categoria de informação | Unidade da Federação | Coordenadas geográficas | | Nomes geográficos | Categoria de informação | Unidade da Federação | Coordenadas geográficas | |
|--|-------------------------|----------------------|-------------------------|-----------|--|-------------------------|----------------------|-------------------------|-----------|
| | | | Latitude | Longitude | | | | Latitude | Longitude |
| BA-976 (rodovia) | ST | BA | -15:19:54 | -39:20:40 | Bacajá (outras localidades) | LC | MS | -22:07:31 | -56:15:51 |
| BA-982 (rodovia) | ST | BA | -15:51:56 | -39:16:05 | Bacajá, Aldeia Indígena | LC | PA | -4:54:25 | -51:26:58 |
| BA-985 (rodovia) | ST | BA | -16:13:15 | -39:44:26 | Bacajá, Rio | HD | PA | -5:30:59 | -51:52:58 |
| BA-989 (rodovia) | ST | BA | -16:33:56 | -39:40:27 | Bacajá, Rio | HD | PA | -3:51:48 | -51:31:15 |
| BA-996 (rodovia) | ST | BA | -17:34:50 | -40:18:13 | Bacajá, Rio | HD | PA | -3:53:08 | -51:43:07 |
| BA-998 (rodovia) | ST | BA | -17:57:33 | -39:36:44 | Bacajá, Rio | HD | PA | -4:12:20 | -51:44:05 |
| Baamberg (povoado) | LC | MG | -17:44:13 | -41:20:02 | Bacajá, Rio | HD | PA | -3:40:31 | -51:45:23 |
| Babaçu (outras localidades) | LC | GO | -13:01:33 | -50:04:50 | Bacajá, Rio | HD | PA | -4:58:07 | -51:28:08 |
| Babaçu (outras localidades) | LC | MA | -4:38:33 | -43:36:09 | Bacalhau, Rio | HD | MG | -20:34:32 | -43:10:13 |
| Babaçu (outras localidades) | LC | MS | -21:48:14 | -56:58:21 | Bação (vila) | LC | MG | -20:20:35 | -43:49:38 |
| Babaçu (outras localidades) | LC | MS | -19:06:52 | -55:02:11 | Bacará, Igarapé | HD | PA | -3:18:28 | -52:48:25 |
| Babaçulândia (cidade) | LC | TO | -7:12:18 | -47:45:25 | Bacaruca (outras localidades) | LC | AM | -1:07:24 | -65:57:04 |
| Babaçulândia (outras localidades) | LC | TO | -12:55:49 | -48:23:04 | Bacati, Rio | HD | AM | 01:14:34 | -64:50:52 |
| Babaquera, Ilha do | HD | PA | -3:19:14 | -52:12:07 | Bacatuba (vila) | LC | MA | -5:39:40 | -43:41:46 |
| Babilônia (outras localidades) | LC | TO | -11:04:11 | -50:27:54 | Bacava, Ilha da | HD | PA | -7:02:40 | -52:26:42 |
| Babilônia (vila) | LC | MG | -20:30:08 | -46:38:13 | Bacaval (outras localidades) | LC | MT | -13:37:51 | -58:17:11 |
| Babilônia, Lagoa da | HD | GO | -12:51:26 | -50:21:30 | Bacaval, Córrego | HD | MT | -13:28:11 | -58:11:52 |
| Babilônia, Ribeirão da | HD | MA | -8:14:05 | -45:49:03 | Bacaval, Córrego | HD | MT | -13:41:31 | -58:20:55 |
| Babilônia, Ribeirão da | HD | MG | -18:47:38 | -46:23:26 | Bacaxá (vila) | LC | RJ | -22:54:45 | -42:28:53 |
| Babilônia, Ribeirão da | HD | MG | -20:18:41 | -46:41:39 | Bacaxá, Rio | HD | RJ | -22:44:12 | -42:27:21 |
| Babilônia, Rio | HD | GO | -17:24:30 | -53:03:52 | Bachicu, Igarapé | HD | AM | -4:24:17 | -60:12:08 |
| Babilônia, Rio da | HD | MG | -18:45:24 | -48:40:37 | Bacia do Pastoreio (outras localidades) | LC | RS | -33:10:55 | -52:58:10 |
| Babilônia, Rio da | HD | MG | -18:57:38 | -48:44:37 | Bacia do Rio Descoberto, Área de Proteção Ambiental da | LM | DF | -15:42:00 | -48:10:00 |
| Bacaba (outras localidades) | LC | AM | -4:35:44 | -67:23:18 | Bacia do Rio São Bartolomeu, Área de Proteção Ambiental da | LM | DF | -15:46:40 | -47:40:54 |
| Bacaba (outras localidades) | LC | MA | -7:12:01 | -47:44:02 | Bacia Rica ou São Simão, Rio | HD | RO | -12:40:39 | -62:43:30 |
| Bacaba (outras localidades) | LC | TO | -9:31:28 | -49:53:16 | Bacilândia (vila) | LC | GO | -16:08:24 | -50:52:55 |
| Bacabá (outras localidades) | LC | AM | -6:20:34 | -68:09:30 | Bacupari (vila) | LC | RS | -30:28:43 | -50:27:01 |
| Bacaba do Batista (outras localidades) | LC | MA | -4:07:31 | -43:45:37 | Bacupari, Cabo do | HD | RN | -6:23:43 | -34:58:42 |
| Bacaba do Martins (outras localidades) | LC | MA | -7:36:48 | -45:56:55 | Bacupari, Farol | ST | RN | -6:23:28 | -34:58:52 |
| Bacaba, Córrego | HD | GO | -13:17:11 | -50:19:38 | Bacupari, Ribeirão | HD | MG | -16:30:53 | -43:04:05 |
| Bacaba, Córrego | HD | GO | -13:13:47 | -50:26:02 | Bacural (outras localidades) | LC | AM | -6:42:02 | -70:09:46 |
| Bacaba, Córrego | HD | MT | -13:28:35 | -51:32:20 | Bacuri (cidade) | LC | MA | -1:42:10 | -45:08:02 |
| Bacaba, Córrego | HD | TO | -9:29:08 | -49:48:47 | Bacuri (outras localidades) | LC | PA | -8:09:34 | -50:52:35 |
| Bacaba, Igarapé | HD | AM | -3:20:29 | -62:56:47 | Bacuri (outras localidades) | LC | PA | -2:11:47 | -49:15:35 |
| Bacaba, Igarapé | HD | AM | -3:42:19 | -69:05:07 | Bacuri (povoado) | LC | MA | -7:07:01 | -46:30:52 |
| Bacaba, Ilha da | HD | PA | -8:05:05 | -52:42:23 | Bacuri da Boiada (povoado) | LC | MA | -4:00:32 | -45:41:47 |
| Bacaba, Ilha da | HD | PA | -7:35:12 | -52:39:27 | Bacuri da Linha (povoado) | LC | MA | -4:00:44 | -45:04:00 |
| Bacaba, Ribeirão | HD | MA | -7:38:47 | -46:00:06 | Bacuri, Córrego | HD | MS | -21:49:02 | -55:02:47 |
| Bacaba, Ribeirão | HD | MA | -7:33:59 | -45:54:16 | Bacuri, Córrego | HD | TO | -5:46:12 | -47:46:50 |
| Bacaba, Rio | HD | MA | -2:53:47 | -43:31:58 | Bacuri, Córrego | HD | TO | -5:45:09 | -47:49:58 |
| Bacabal (cidade) | LC | MA | -4:13:30 | -44:46:48 | Bacuri, Córrego | HD | AC | -7:46:55 | -71:16:48 |
| Bacabal (outras localidades) | LC | AM | -0:46:32 | -65:25:24 | Bacuri, Igarapé | HD | AM | 00:32:32 | -67:08:06 |
| Bacabal (outras localidades) | LC | AM | -1:38:40 | -58:31:20 | Bacuri, Igarapé | HD | AP | 00:30:54 | -51:02:37 |
| Bacabal (outras localidades) | LC | MA | -6:09:35 | -45:16:50 | Bacuri, Ilha | HD | PA | -2:11:17 | -51:00:44 |
| Bacabal (outras localidades) | LC | MA | -4:08:00 | -43:55:00 | Bacuri, Ilha do | HD | PA | -2:59:01 | -49:42:13 |
| Bacabal (outras localidades) | LC | MA | -5:18:44 | -43:36:52 | Bacuri, Lago do | HD | AM | -4:45:33 | -62:42:16 |
| Bacabal (outras localidades) | LC | PA | -6:32:15 | -52:07:55 | Bacuri, Lagoa do | HD | MA | -3:14:54 | -42:13:58 |
| Bacabal dos Vianas (povoado) | LC | MA | -4:03:28 | -44:04:02 | Bacuri, Riacho | HD | MA | -6:06:53 | -46:39:30 |
| Bacabal, Aeródromo | ST | MA | -4:13:57 | -44:49:17 | Bacuri, Riacho | HD | MA | -6:09:50 | -46:40:18 |
| Bacabal, Córrego | HD | TO | -12:02:04 | -49:06:51 | Bacuri, Riacho do | HD | MA | -6:06:17 | -45:59:25 |
| Bacabal, Igarapé | HD | AM | -3:18:39 | -57:57:35 | Bacuri, Riacho do | HD | MA | -6:09:51 | -45:55:09 |
| Bacabal, Igarapé | HD | AM | -8:47:53 | -65:49:08 | Bacuri, Ribeirão | HD | SP | -21:17:59 | -49:17:52 |
| Bacabal, Igarapé | HD | PA | -5:40:38 | -57:03:31 | Bacuri, Rio | HD | MS | -20:55:02 | -56:20:33 |
| Bacabal, Porto | ST | MA | -4:12:51 | -44:46:33 | Bacuri, Rio | HD | PA | -4:43:09 | -49:51:03 |
| Bacabal, Riacho do | HD | MA | -7:41:45 | -45:33:56 | Bacuriteua (povoado) | LC | PA | -0:58:55 | -46:46:03 |
| Bacabalzinho (outras localidades) | LC | PA | -2:44:20 | -54:39:37 | Bacuriti (vila) | LC | SP | -21:34:56 | -49:26:49 |
| Bacabalzinho (outras localidades) | LC | RO | -12:33:14 | -63:26:02 | Bacurituba (cidade) | LC | MA | -2:42:21 | -44:44:16 |
| Bacabalzinho (povoado) | LC | MA | -3:53:13 | -44:46:09 | Bacurizinho, Aldeia Indígena | LC | MA | -5:52:51 | -46:08:05 |
| Bacabalzinho, Córrego | HD | RO | -12:29:54 | -63:18:28 | Bacururu (outras localidades) | LC | AM | -3:44:52 | -66:10:44 |
| Bacabeira (cidade) | LC | MA | -2:58:15 | -44:18:57 | Badabaxi, Lagoa | HD | AM | -1:56:26 | -58:15:22 |
| Bacabeira (povoado) | LC | MA | -2:10:43 | -45:28:32 | Badajós (vila) | LC | AM | -3:24:50 | -62:39:32 |
| Bacabeira, Igarapé | HD | PA | -4:48:43 | -53:22:59 | Badajós, Lago | HD | AM | -3:12:21 | -62:49:12 |
| Bacacheri (outras localidades) | LC | PR | -25:23:48 | -49:14:10 | Badajós, Paraná | HD | AM | -3:31:47 | -62:28:35 |
| Bacacheri, Aeroporto | ST | PR | -25:24:10 | -49:13:59 | Badajós, Rio | HD | AM | -3:06:39 | -63:26:09 |
| Bacaeri, Ribeirão | HD | MT | -13:10:31 | -53:55:38 | Badé, Baixão do | HD | MA | -5:37:38 | -44:18:19 |
| Bacaeri, Ribeirão | HD | MT | -13:29:10 | -53:57:25 | Badi, Cachoeira do | HD | AM | -1:38:27 | -58:35:47 |
| Bacaetava (vila) | LC | SP | -23:23:08 | -47:39:16 | | | | | |

**Nomes Geográficos da Base Cartográfica Contínua do Brasil ao Milionésimo - BCIM,
por categoria de informação, Unidade da Federação e coordenadas geográficas**

(continuação)

| Nomes geográficos | Categoria de informação | Unidade da Federação | Coordenadas geográficas | | Nomes geográficos | Categoria de informação | Unidade da Federação | Coordenadas geográficas | |
|--|-------------------------|----------------------|-------------------------|-----------|--|-------------------------|----------------------|-------------------------|-----------|
| | | | Latitude | Longitude | | | | Latitude | Longitude |
| Bady Bassitt (cidade) | LC | SP | -20:55:04 | -49:26:42 | Baianópolis (cidade) | LC | BA | -12:18:21 | -44:32:06 |
| Baependi (cidade) | LC | MG | -21:57:32 | -44:53:24 | Baianópolis (outras localidades) | LC | TO | -12:44:56 | -50:01:14 |
| Baependi, Ilha | HD | AM | -2:07:15 | -61:05:14 | Baianópolis (vila) | LC | MS | -19:43:35 | -54:44:25 |
| Baependi, Rio | HD | AM | -2:00:56 | -60:55:13 | Baianos, Ribeirão dos | HD | MG | -18:08:16 | -41:34:25 |
| Baependi, Rio | HD | MG | -21:52:28 | -45:01:50 | Baião (cidade) | LC | PA | -2:47:27 | -49:40:19 |
| Baependi, Rio | HD | MG | -21:59:08 | -44:50:04 | Baião de Peia, Ilha | HD | PA | -7:52:03 | -52:47:33 |
| Baeta, Córrego | HD | MS | -20:02:25 | -54:29:01 | Baião, Aeródromo | ST | PA | -2:47:59 | -49:40:00 |
| Baeta, Córrego | HD | MS | -20:00:33 | -54:38:05 | Baião, Lagoa do | HD | RN | -5:25:11 | -35:19:40 |
| Baeta, Sanga | HD | RS | -30:26:33 | -54:38:43 | Baião, Porto | ST | PA | -2:46:20 | -49:40:09 |
| Baetê, Rio | HD | BA | -11:43:19 | -37:35:05 | Baião, Ribeirão | HD | GO | -13:17:41 | -50:09:57 |
| Bafu (outras localidades) | LC | AM | -4:28:03 | -63:38:02 | Baião, Ribeirão | HD | GO | -13:08:22 | -50:16:05 |
| Bafuana, Igarapé | HD | AM | -1:27:28 | -65:34:09 | Baião, Rio | HD | PB | -6:08:55 | -37:23:25 |
| Bagaço (outras localidades) | LC | AC | -9:53:12 | -67:36:24 | Baião, Rio | HD | RN | -6:11:54 | -37:14:44 |
| Bagaço (outras localidades) | LC | PA | -4:41:26 | -49:13:50 | Baile, Córrego | HD | MS | -22:21:56 | -53:20:24 |
| Bagagem, Ribeirão da | HD | SP | -20:42:32 | -48:41:48 | Bailique (outras localidades) | LC | PA | -2:45:36 | -49:49:21 |
| Bagagem, Rio | HD | GO | -14:44:59 | -47:54:52 | Bailique (vila) | LC | AP | 00:52:03 | -50:03:26 |
| Bagagem, Rio | HD | GO | -14:36:37 | -48:08:08 | Bailique, Canal do | HD | AP | 01:03:03 | -50:02:37 |
| Bagagem, Rio | HD | MG | -18:51:47 | -47:35:37 | Bailique, Farol | ST | AP | 00:59:51 | -49:56:57 |
| Bagagem, Rio | HD | TO | -11:33:16 | -47:46:28 | Bailique, Ilha | HD | AP | 00:59:58 | -49:59:00 |
| Bagagem, Rio | HD | TO | -11:16:37 | -47:27:47 | Bailique, Ponta do | HD | AP | 01:02:50 | -49:57:05 |
| Bagaginha, Rio | HD | TO | -11:29:51 | -47:36:05 | Baio (outras localidades) | LC | PI | -10:01:23 | -44:07:36 |
| Bagaginha, Rio | HD | TO | -11:25:22 | -47:30:36 | Baiões (vila) | LC | MG | -20:36:46 | -45:19:31 |
| Bagareú, Córrego | HD | MT | -16:12:19 | -54:27:07 | Bairro Alto (vila) | LC | SP | -23:27:39 | -45:20:44 |
| Bagé (cidade) | LC | RS | -31:19:51 | -54:06:25 | Bairro Caratuva (povoado) | LC | PR | -23:38:48 | -50:45:51 |
| Bagé, Arroio | HD | RS | -31:19:27 | -54:04:47 | Bairro Coqueiral (povoado) | LC | ES | -19:55:54 | -40:08:20 |
| Bagre (cidade) | LC | PA | -1:54:00 | -50:09:50 | Bairro da Estação (povoado) | LC | SP | -20:28:36 | -49:48:49 |
| Bagre Assado, Ilha do | HD | MA | -2:47:38 | -42:03:09 | Bairro de Grumari, Área de Proteção Ambiental | LM | RJ | -23:02:30 | -43:31:46 |
| Bagre, Ilha do | HD | PA | -1:55:49 | -50:10:39 | Bairro de Santa Teresa, Área de Proteção Ambiental | LM | RJ | -22:56:45 | -43:11:59 |
| Bagre, Riacho do | HD | MG | -18:43:57 | -44:45:22 | Bairro do Cedro (povoado) | LC | SP | -23:32:20 | -45:36:00 |
| Bagre, Riacho do | HD | MG | -18:44:10 | -44:50:19 | Bairro dos Campos (povoado) | LC | MG | -22:10:07 | -45:06:07 |
| Bagre, Ribeirão do | HD | SP | -22:48:54 | -50:29:06 | Bairro dos Gomes (outras localidades) | LC | GO | -16:24:16 | -49:51:53 |
| Bagre, Rio do | HD | GO | -16:03:35 | -49:54:12 | Bairro Peixoto, Área de Proteção Ambiental do | LM | RJ | -22:58:01 | -43:11:23 |
| Bagres, Córrego dos | HD | MT | -15:34:06 | -58:56:00 | Bairro Pioneiro (povoado) | LC | BA | -12:21:45 | -38:24:50 |
| Bagres, Rio dos | HD | MG | -20:59:38 | -42:42:20 | Bairro Sorocabuçu (povoado) | LC | SP | -23:43:30 | -47:10:25 |
| Baguaçu (vila) | LC | SP | -20:41:11 | -49:03:53 | Baisamina, Córrego do | HD | SP | -20:16:55 | -48:25:27 |
| Baguaçu, Córrego | HD | MS | -21:24:05 | -57:02:28 | Baiva, Lagoa | HD | AM | -5:56:01 | -61:29:49 |
| Baguaçu, Ribeirão | HD | MS | -19:44:35 | -52:26:34 | Baixa (outras localidades) | LC | GO | -14:17:32 | -48:38:09 |
| Baguaçu, Ribeirão | HD | SP | -21:19:51 | -50:27:24 | Baixa (vila) | LC | MG | -19:55:38 | -47:56:42 |
| Baguari (vila) | LC | MG | -18:56:50 | -42:04:19 | Baixa Alegre (povoado) | LC | BA | -14:02:47 | -39:48:22 |
| Bahia (outras localidades) | LC | AM | -7:09:22 | -59:48:00 | Baixa da Batéia (povoado) | LC | BA | -11:59:19 | -41:24:40 |
| Bahia (outras localidades) | LC | MT | -15:40:10 | -53:58:36 | Baixa da Cachoeira (outras localidades) | LC | MG | -16:25:16 | -42:23:35 |
| Bahia (outras localidades) | LC | PA | -0:45:13 | -55:03:48 | Baixa da Carnaúba (povoado) | LC | PI | -3:03:31 | -41:45:45 |
| Bahia (vila) | LC | CE | -3:33:39 | -40:14:50 | Baixa da Mula, Ribeirão | HD | MG | -14:53:44 | -43:49:12 |
| Bahia, Aeroclube da | ST | BA | -13:01:15 | -38:40:50 | Baixa da Mula, Ribeirão | HD | MG | -14:43:44 | -43:54:08 |
| Baia (outras localidades) | LC | AM | -3:17:11 | -67:56:29 | Baixa da Pedra (outras localidades) | LC | PI | -3:08:28 | -41:22:10 |
| Baia (outras localidades) | LC | RR | 03:53:12 | -59:50:46 | Baixa da Roça (outras localidades) | LC | PI | -5:14:45 | -42:03:43 |
| Baia Alta (vila) | LC | SC | -26:51:12 | -52:01:34 | Baixa da Serra Branca (outras localidades) | LC | PI | -8:48:46 | -42:46:17 |
| Baia da Saudade, Lagoa | HD | MT | -14:31:12 | -51:06:55 | Baixa de São José (povoado) | LC | RN | -5:19:03 | -36:30:56 |
| Baia da Traição (cidade) | LC | PB | -6:41:16 | -34:56:09 | Baixa de São José (povoado) | LC | RN | -5:19:05 | -36:30:59 |
| Baia das Garças (outras localidades) | LC | MS | -21:01:49 | -56:51:18 | Baixa do Baé (outras localidades) | LC | MG | -15:53:15 | -42:22:19 |
| Baia das Pedras (outras localidades) | LC | MS | -19:15:32 | -55:47:14 | Baixa do Cirita, Riacho | HD | BA | -10:15:51 | -38:22:24 |
| Baia de Dom Bosco (outras localidades) | LC | MT | -16:43:18 | -57:13:56 | Baixa do Jacu, Riacho | HD | BA | -12:31:46 | -41:08:56 |
| Baia de Pedra (outras localidades) | LC | MT | -16:28:07 | -58:09:18 | Baixa do Lima, Riacho | HD | PI | -8:33:08 | -42:41:56 |
| Baia de Santa Clara (outras localidades) | LC | MS | -19:25:34 | -55:22:34 | Baixa do Meio (outras localidades) | LC | BA | -14:41:11 | -42:09:19 |
| Baia do Cervo (outras localidades) | LC | MS | -19:29:21 | -55:50:25 | Baixa do Meio (povoado) | LC | RN | -5:14:47 | -36:21:23 |
| Baia Do Félix, Córrego | HD | MT | -16:39:09 | -55:41:30 | Baixa do Palmeira (vila) | LC | BA | -12:44:03 | -39:12:45 |
| Baia Do Félix, Córrego | HD | MT | -16:34:43 | -55:52:06 | Baixa do Pau-ferro, Córrego | HD | MG | -15:21:54 | -41:30:26 |
| Baia Do Félix, Córrego | HD | MT | -16:24:46 | -55:59:49 | Baixa do Quinquim (outras localidades) | LC | RN | -5:12:47 | -35:36:54 |
| Baia do Félix, Córrego | HD | MT | -16:25:19 | -55:58:10 | Baixa do Tingui (outras localidades) | LC | MG | -15:57:51 | -44:21:05 |
| Baia do Sol, Igarapé | HD | AM | -4:50:31 | -63:06:46 | Baixa do Tubarão, Rio | HD | BA | -10:46:03 | -38:20:19 |
| Baia do Tarumã (outras localidades) | LC | MS | -17:55:12 | -55:31:19 | Baixa Fria (outras localidades) | LC | MA | -4:20:31 | -43:09:40 |
| Baia Formosa (cidade) | LC | RN | -6:22:08 | -35:00:28 | Baixa Funda (outras localidades) | LC | MA | -9:05:21 | -46:52:23 |
| Baia Grande (outras localidades) | LC | MT | -15:33:29 | -60:09:20 | Baixa Funda (outras localidades) | LC | TO | -9:54:49 | -46:37:19 |
| Baia Mineira (outras localidades) | LC | MS | -18:23:20 | -56:45:40 | Baixa Funda, Aldeia Indígena | LC | TO | -9:41:03 | -48:00:52 |
| Baia Verde (outras localidades) | LC | MS | -17:45:18 | -55:37:44 | Baixa Funda, Riacho da | HD | BA | -8:50:17 | -41:22:50 |
| Baia, Igarapé do | HD | PA | -6:22:37 | -53:53:06 | Baixa Grande (cidade) | HD | LC | -11:57:36 | -40:10:04 |
| Baia, Rio | HD | MS | -22:33:23 | -53:07:53 | Baixa Grande (outras localidades) | LC | BA | -11:26:39 | -38:37:27 |
| Baia, Rio | HD | MS | -22:45:16 | -53:23:42 | | | | | |

**Nomes Geográficos da Base Cartográfica Contínua do Brasil ao Milionésimo - BCIM,
 por categoria de informação, Unidade da Federação e coordenadas geográficas**

(continuação)

| Nomes geográficos | Categoria de informação | Unidade da Federação | Coordenadas geográficas | | Nomes geográficos | Categoria de informação | Unidade da Federação | Coordenadas geográficas | |
|---|-------------------------|----------------------|-------------------------|-----------|--|-------------------------|----------------------|-------------------------|-----------|
| | | | Latitude | Longitude | | | | Latitude | Longitude |
| Baixa Grande (outras localidades) | LC | MA | -5:28:33 | -43:26:08 | Baixo, Riacho de | HD | PE | -8:39:08 | -38:59:38 |
| Baixa Grande (outras localidades) | LC | MA | -4:35:48 | -43:21:45 | Baixote, Córrego do | HD | SP | -21:16:39 | -50:17:55 |
| Baixa Grande (outras localidades) | LC | PI | -9:17:07 | -43:06:59 | Bajé, Rio | HD | AC | -8:52:12 | -72:19:30 |
| Baixa Grande (povoado) | LC | MG | -16:06:04 | -42:06:10 | Bala, Igarapé da | HD | PA | -6:13:26 | -53:34:57 |
| Baixa Grande (povoado) | LC | MG | -17:18:57 | -42:18:03 | Bala, Igarapé da | HD | PA | -5:50:07 | -54:03:00 |
| Baixa Grande (vila) | LC | CE | -3:39:41 | -39:40:14 | Balaia, Lago do | HD | PA | -2:13:18 | -56:10:55 |
| Baixa Grande do Ribeiro (cidade) | LC | PI | -7:51:00 | -45:12:50 | Balaieiro, Ilha do | HD | MG | -15:36:45 | -44:27:24 |
| Baixa Grande, Lago da | HD | PA | -1:48:03 | -53:37:52 | Balaio, Ilha do | HD | AM | -1:22:39 | -61:59:55 |
| Baixa Grande, Riacho | HD | PI | -4:02:12 | -42:21:54 | Balalaica (outras localidades) | LC | PA | -3:06:03 | -48:03:46 |
| Baixa Grande, Riacho | HD | RN | -5:38:40 | -37:24:56 | Balança (outras localidades) | LC | PI | -6:58:18 | -40:57:45 |
| Baixa Grande, Riacho | HD | RN | -5:35:30 | -37:18:05 | Balanços (vila) | LC | PB | -6:58:29 | -38:43:44 |
| Baixa Jirau, Riacho | HD | PI | -8:11:53 | -42:41:01 | Balatim, Igarapé | HD | AM | -4:45:41 | -58:45:58 |
| Baixa Verde, Riacho | HD | MA | -6:29:08 | -45:30:43 | Balbina (outras localidades) | LC | AM | -0:17:29 | -64:51:10 |
| Baixa Verde, Riacho | HD | MA | -6:32:48 | -45:31:48 | Balbina (outras localidades) | LC | AM | -2:56:05 | -68:18:34 |
| Baixa Verde, Vereda | HD | BA | -9:41:35 | -42:51:46 | Balbina (vila) | LC | AM | -1:55:04 | -59:29:21 |
| Baixa, Riacho da | HD | PI | -7:15:02 | -41:29:05 | Balbina, Aeródromo | ST | AM | -1:54:43 | -59:24:35 |
| Baixa, Riacho da | HD | PI | -7:13:05 | -42:23:09 | Balbina, Represa | HD | AM | -1:39:12 | -60:00:14 |
| Baixada Morena (outras localidades) | LC | MT | -11:30:24 | -55:21:33 | Balbina, Usina Hidrelétrica | AG | AM | -1:55:06 | -59:27:23 |
| Baixada, Riacho da | HD | BA | -9:17:21 | -41:31:23 | Balbinos (cidade) | LC | SP | -21:54:00 | -49:21:25 |
| Baixadão (povoado) | LC | MG | -17:28:29 | -43:16:00 | Balbinot, Aeródromo | ST | PA | -2:52:31 | -50:29:28 |
| Baixadão, Córrego | HD | MS | -19:13:12 | -54:26:02 | Baldim (cidade) | LC | MG | -19:17:16 | -43:57:25 |
| Baixadão, Córrego | HD | MT | -14:49:58 | -53:57:48 | Baleira, Igarapé | HD | AM | -4:56:20 | -63:56:46 |
| Baixão (outras localidades) | LC | MA | -4:16:16 | -45:55:34 | Baleia (vila) | LC | CE | -3:09:10 | -39:26:26 |
| Baixão (outras localidades) | LC | MG | -16:05:12 | -42:33:34 | Baleia, Barra da | HD | MA | -2:19:46 | -43:22:07 |
| Baixão (outras localidades) | LC | PI | -9:10:42 | -45:36:08 | Baleia, Ponta da | HD | BA | -17:41:10 | -39:08:15 |
| Baixão (outras localidades) | LC | PI | -7:40:39 | -45:10:48 | Baleia, Rio da | HD | MA | -2:20:53 | -43:19:26 |
| Baixão (outras localidades) | LC | PI | -9:06:49 | -43:01:25 | Baliza (cidade) | LC | GO | -16:11:45 | -52:32:42 |
| Baixão (vila) | LC | BA | -13:41:16 | -40:05:17 | Baliza (outras localidades) | LC | TO | -13:13:28 | -47:51:33 |
| Baixão das Ovelhas (outras localidades) | LC | PI | -8:58:23 | -44:14:00 | Baliza (outras localidades) | LC | RS | -2:36:15 | -52:09:41 |
| Baixão de Lina (outras localidades) | LC | BA | -10:16:54 | -43:36:10 | Baliza, Baixão da | HD | PI | -8:56:30 | -43:44:50 |
| Baixão do Catarino (outras localidades) | LC | BA | -10:10:14 | -43:42:35 | Baliza, Igarapé | HD | PA | -4:24:42 | -52:52:29 |
| Baixão do Gabriel, Riacho | HD | BA | -11:13:58 | -42:02:42 | Baliza, Ribeirão da | HD | SP | -21:48:08 | -51:04:51 |
| Baixão do Peixe, Aldeia Indígena | LC | MA | -5:44:28 | -45:20:23 | Ballat, Igarapé | HD | AM | -3:48:01 | -60:19:06 |
| Baixão do Sabino (outras localidades) | LC | BA | -9:27:01 | -43:11:22 | Ballat, Igarapé | HD | AM | -3:42:16 | -60:21:29 |
| Baixão do Tubiba (outras localidades) | LC | PI | -5:30:18 | -41:00:30 | Balneário Arroio Corrente (outras localidades) | LC | SC | -28:41:26 | -49:01:34 |
| Baixão Grande (povoado) | LC | MA | -5:42:03 | -44:20:44 | Balneário Arroio do Silva (cidade) | LC | SC | -28:59:02 | -49:24:46 |
| Baixão Velho (outras localidades) | LC | BA | -9:31:44 | -43:20:30 | Balneário Barra do Sul (cidade) | LC | SC | -26:27:21 | -48:36:43 |
| Baixão, Riacho | HD | CE | -7:36:42 | -38:53:19 | Balneário Camboriú (cidade) | LC | SC | -26:59:27 | -48:38:06 |
| Baixão, Riacho | HD | PI | -9:00:48 | -41:48:42 | Balneário do Quintão (outras localidades) | LC | RS | -30:23:33 | -50:17:32 |
| Baixão, Riacho do | HD | PI | -4:08:23 | -42:34:46 | Balneário Esplanada (outras localidades) | LC | SC | -28:45:23 | -49:08:16 |
| Baixas (outras localidades) | LC | PI | -9:41:35 | -45:08:15 | Balneário Gaivota (cidade) | LC | SC | -29:09:25 | -49:34:44 |
| Baixinha (vila) | LC | BA | -13:06:49 | -39:36:02 | Balneário Jardim do Éden (outras localidades) | LC | RS | -30:03:42 | -50:09:51 |
| Baixinha da França (povoado) | LC | RN | -5:15:33 | -35:48:28 | Balneário Morro dos Conve (vila) | LC | SC | -28:56:15 | -49:22:57 |
| Baixinha de Todos os Santos (povoado) | LC | MG | -17:51:17 | -41:42:06 | Balneário Piçarras (cidade) | LC | SC | -26:45:50 | -48:40:19 |
| Baixinha, Igarapé | HD | AC | -10:48:45 | -68:22:54 | Balneário Pinhal (cidade) | LC | RS | -30:14:49 | -50:13:58 |
| Baixinha, Igarapé | HD | AC | -10:46:23 | -68:17:49 | Balneário Rincão (vila) | LC | SC | -28:49:35 | -49:14:16 |
| Baixio (cidade) | LC | CE | -6:43:48 | -38:43:01 | Balneário São Januário, Aeródromo | ST | SP | -24:52:13 | -47:45:28 |
| Baixio (outras localidades) | LC | PI | -7:05:31 | -41:39:29 | Balsa (outras localidades) | LC | PR | -23:12:59 | -53:01:16 |
| Baixio (povoado) | LC | CE | -5:53:31 | -40:46:27 | Balsa (outras localidades) | LC | PR | -23:21:58 | -52:34:21 |
| Baixio (povoado) | LC | PI | -7:57:18 | -40:41:11 | Balsa (povoado) | LC | AM | -3:08:26 | -60:05:22 |
| Baixio (vila) | LC | CE | -5:50:29 | -39:14:14 | Balsa Nova (cidade) | LC | PR | -25:35:02 | -49:38:09 |
| Baixio da Donana (vila) | LC | CE | -6:20:43 | -39:40:32 | Bálsamo (cidade) | LC | SP | -20:44:06 | -49:35:02 |
| Baixio da Planta, Riacho | HD | CE | -6:36:00 | -39:58:56 | Bálsamo (outras localidades) | LC | MS | -20:03:08 | -54:42:03 |
| Baixio, Ilha do | HD | AM | -3:17:39 | -60:05:48 | Bálsamo (outras localidades) | LC | MS | -18:03:13 | -54:13:39 |
| Baixio, Riacho | HD | PI | -7:54:01 | -40:45:39 | Bálsamo (vila) | LC | MS | -20:23:12 | -53:56:39 |
| Baixio, Riacho do | HD | CE | -5:03:26 | -40:17:41 | Bálsamo, Córrego | HD | MS | -19:53:24 | -54:34:00 |
| Baixo da Boa Vista (outras localidades) | LC | BA | -15:14:36 | -41:10:59 | Bálsamo, Córrego | HD | MS | -19:56:23 | -54:31:15 |
| Baixo da Chapada (outras localidades) | LC | MG | -16:18:41 | -42:13:47 | Bálsamo, Ribeirão | HD | SP | -20:37:39 | -49:31:21 |
| Baixo Grande (outras localidades) | LC | RN | -5:41:51 | -37:29:21 | Bálsamo, Ribeirão | HD | SP | -21:25:53 | -50:47:44 |
| Baixo Guandu (cidade) | LC | ES | -19:31:08 | -41:00:57 | Bálsamo, Rio | HD | AL | -9:18:59 | -36:34:10 |
| Baixo Guandu-aimorés, Aeródromo | ST | ES | -19:29:54 | -41:02:29 | Bálsamo (cidade) | LC | MA | -7:31:58 | -46:02:09 |
| Baixo Verde (outras localidades) | LC | PI | -5:40:36 | -41:04:10 | Balsas, Aeródromo | ST | MA | -7:31:29 | -46:03:10 |
| Baixo, Lago | HD | AM | -4:58:41 | -62:40:13 | Balsas, Porto | ST | MA | -7:31:53 | -46:00:31 |
| Baixo, Lago | HD | AM | -3:17:21 | -59:17:42 | Balsas, Riacho das | HD | MA | -9:21:16 | -46:44:50 |
| Baixo, Lago de | HD | AM | -4:04:21 | -61:46:34 | Balsas, Rio | HD | BA | -12:00:20 | -45:50:40 |
| Baixo, Riacho de | HD | PE | -8:33:27 | -38:53:26 | Balsas, Rio | HD | BA | -12:05:45 | -46:04:58 |
| Baixo, Riacho de | HD | PE | -8:34:07 | -38:55:53 | Balsas, Rio das | HD | MA | -7:28:40 | -45:50:42 |
| Baixo, Riacho de | HD | PE | -8:34:18 | -38:55:44 | Balsas, Rio das | HD | MA | -9:08:21 | -46:46:35 |

**Nomes Geográficos da Base Cartográfica Contínua do Brasil ao Milionésimo - BCIM,
por categoria de informação, Unidade da Federação e coordenadas geográficas**

(continuação)

| Nomes geográficos | Categoria de informação | Unidade da Federação | Coordenadas geográficas | | Nomes geográficos | Categoria de informação | Unidade da Federação | Coordenadas geográficas | |
|----------------------------------|-------------------------|----------------------|-------------------------|-----------|--------------------------------------|-------------------------|----------------------|-------------------------|-----------|
| | | | Latitude | Longitude | | | | Latitude | Longitude |
| Balsas, Rio das | HD | TO | -10:58:25 | -47:16:01 | Bananal, Rio | HD | TO | -8:42:05 | -48:58:39 |
| Balseirão, Igarapé | HD | AC | -10:32:06 | -69:44:04 | Bananal, Rio | HD | TO | -9:10:08 | -48:44:28 |
| Balseirão, Igarapé | HD | AC | -10:41:02 | -69:44:26 | Bananalzinho (outras localidades) | LC | MS | -18:23:07 | -53:55:06 |
| Balseiro, Riacho | HD | MA | -6:34:49 | -44:04:36 | Bananas (vila) | LC | PR | -25:07:59 | -52:36:08 |
| Balseiro, Riacho | HD | MA | -6:23:00 | -43:57:19 | Bananas, Rio | HD | PR | -25:25:02 | -51:15:56 |
| Balseiro, Riacho | HD | MA | -6:39:15 | -44:12:15 | Bananeira (outras localidades) | LC | BA | -10:47:57 | -38:47:54 |
| Balseiro, Rio | HD | MA | -6:28:50 | -44:01:05 | Bananeira (outras localidades) | LC | BA | -11:53:40 | -40:46:30 |
| Balseiro, Rio | HD | MA | -5:54:46 | -43:47:53 | Bananeira (outras localidades) | LC | CE | -6:37:54 | -39:30:41 |
| Balseiro, Rio | HD | MA | -6:24:02 | -43:59:25 | Bananeira (outras localidades) | LC | PB | -7:03:48 | -36:58:22 |
| Balseiro, Rio | HD | MA | -6:16:58 | -43:58:12 | Bananeira (outras localidades) | LC | PI | -7:17:09 | -44:09:49 |
| Balseiro, Rio | HD | MA | -6:21:01 | -43:57:39 | Bananeira (outras localidades) | LC | PI | -6:35:24 | -42:25:01 |
| Balseiro, Rio | HD | MA | -6:13:03 | -43:57:19 | Bananeira (outras localidades) | LC | TO | -9:27:25 | -47:24:04 |
| Balsinha, Ribeirão | HD | TO | -7:39:55 | -47:47:02 | Bananeira (povoado) | LC | PB | -7:30:43 | -36:58:16 |
| Balsinhas, Rio | HD | MA | -7:59:26 | -45:53:14 | Bananeira, Córrego da | HD | CE | -4:50:12 | -38:02:23 |
| Baltazar (outras localidades) | LC | PA | -1:54:37 | -54:27:16 | Bananeira, Córrego da | HD | CE | -4:59:42 | -38:06:49 |
| Baltazar (vila) | LC | RJ | -21:35:07 | -42:08:32 | Bananeira, Córrego da | HD | CE | -4:55:35 | -38:05:07 |
| Baluarde (outras localidades) | LC | MG | -17:00:22 | -44:48:04 | Bananeira, Riacho | HD | BA | -10:10:20 | -41:38:59 |
| Baluarte (vila) | LC | BA | -9:28:05 | -43:33:01 | Bananeira, Ribeirão | HD | TO | -7:28:39 | -47:51:33 |
| Bama (outras localidades) | LC | MT | -11:03:48 | -57:02:25 | Bananeira, Ribeirão | HD | TO | -8:46:49 | -48:02:14 |
| Bambu (povoado) | LC | BA | -8:32:51 | -39:21:29 | Bananeira, Ribeirão | HD | TO | -7:30:23 | -47:46:36 |
| Bambu (povoado) | LC | MA | -3:40:50 | -45:28:18 | Bananeiras (cidade) | LC | PB | -6:45:00 | -35:37:58 |
| Bambu, Lagoa | HD | MS | -22:25:41 | -53:10:04 | Bananeiras (outras localidades) | LC | AM | -7:56:32 | -66:52:13 |
| Bambual, Córrego | HD | MA | -6:36:21 | -47:05:56 | Bananeiras (povoado) | LC | BA | -11:26:31 | -40:32:45 |
| Bambuí (cidade) | LC | MG | -20:00:21 | -45:58:37 | Bananeiras (vila) | LC | BA | -10:36:20 | -40:18:04 |
| Bambuí (outras localidades) | LC | PA | -3:53:18 | -53:56:57 | Bananeiras, Igarapé | HD | RO | -10:37:34 | -65:15:27 |
| Bambuí, Aeródromo | ST | MG | -20:02:07 | -45:58:14 | Bananeiras, Rio | HD | RO | -11:43:51 | -63:01:36 |
| Bambuí, Rio | HD | MG | -19:56:41 | -45:56:12 | Banco Central (vila) | LC | BA | -14:27:02 | -39:24:05 |
| Bamburro, Córrego | HD | RO | -11:48:29 | -61:41:57 | Banco da Vitória (povoado) | LC | BA | -14:46:15 | -39:06:19 |
| Bambuzeiro, Riacho | HD | PI | -5:51:11 | -41:10:37 | Banco Mercantil (outras localidades) | LC | PA | -9:36:54 | -51:04:29 |
| Banabuiú (cidade) | LC | CE | -5:18:36 | -38:55:15 | Bandarra (povoado) | LC | PB | -6:33:33 | -38:20:58 |
| Banabuiú, Rio | HD | CE | -5:44:44 | -39:35:30 | Bandarra, Riacho do | HD | PI | -5:24:19 | -42:26:51 |
| Banabuiú, Rio | HD | CE | -5:07:43 | -38:30:38 | Bandeira (cidade) | LC | MG | -15:53:06 | -40:33:32 |
| Banabuiú, Rio | HD | CE | -5:42:11 | -39:43:45 | Bandeira (outras localidades) | LC | AC | -10:43:07 | -69:05:20 |
| Banaer De Jacupiranga, Aeródromo | ST | SP | -24:42:53 | -48:01:33 | Bandeira (outras localidades) | LC | BA | -9:40:22 | -43:21:34 |
| Banana (outras localidades) | LC | PA | -1:58:13 | -45:53:38 | Bandeira (outras localidades) | LC | GO | -17:28:24 | -51:14:04 |
| Banana, Córrego da | HD | MT | -12:54:28 | -51:31:06 | Bandeira (outras localidades) | LC | GO | -14:15:06 | -47:22:43 |
| Banana, Igarapé | HD | AC | -10:51:25 | -69:10:10 | Bandeira (outras localidades) | LC | MA | -7:18:47 | -46:11:06 |
| Banana, Igarapé | HD | AC | -10:55:51 | -69:06:29 | Bandeira (outras localidades) | LC | MS | -17:51:59 | -56:42:06 |
| Bananal (cidade) | LC | SP | -22:41:02 | -44:19:22 | Bandeira (outras localidades) | LC | MT | -16:04:02 | -56:56:50 |
| Bananal (outras localidades) | LC | AM | -3:57:23 | -69:25:47 | Bandeira (povoado) | LC | MG | -20:07:27 | -48:45:08 |
| Bananal (outras localidades) | LC | AM | -6:29:51 | -68:24:07 | Bandeira (povoado) | LC | PA | -0:55:19 | -52:32:05 |
| Bananal (outras localidades) | LC | GO | -17:02:09 | -47:50:42 | Bandeira (vila) | LC | CE | -4:34:28 | -39:28:27 |
| Bananal (outras localidades) | LC | MG | -17:31:45 | -44:32:18 | Bandeira Branca (povoado) | LC | RO | -11:04:00 | -61:54:41 |
| Bananal (povoado) | LC | MG | -20:05:07 | -47:12:43 | Bandeira Branca, Igarapé | HD | PA | -6:55:01 | -55:37:04 |
| Bananal (povoado) | LC | MG | -19:22:28 | -41:50:24 | Bandeira do Almada (vila) | LC | BA | -14:40:01 | -39:30:51 |
| Bananal (povoado) | LC | MG | -22:07:57 | -44:09:58 | Bandeira do Colônia (vila) | LC | BA | -15:07:17 | -40:04:43 |
| Bananal de Baixo (povoado) | LC | MG | -19:21:17 | -41:50:55 | Bandeira do Sul (cidade) | LC | MG | -21:43:40 | -46:23:09 |
| Bananal Grande, Baía do | HD | MT | -16:47:15 | -57:33:50 | Bandeira, Baixão do | HD | MA | -5:40:02 | -44:02:38 |
| Bananal, Aldeia Indígena | LC | MS | -20:15:12 | -56:03:59 | Bandeira, Baixão do | HD | MA | -5:43:50 | -44:11:35 |
| Bananal, Córrego | HD | MT | -12:20:08 | -56:05:37 | Bandeira, Córrego | HD | MS | -22:23:43 | -53:29:51 |
| Bananal, Córrego do | HD | MG | -16:25:43 | -42:10:20 | Bandeira, Córrego | HD | MS | -20:30:17 | -52:55:04 |
| Bananal, Estação Ecológica de | LM | SP | -22:46:59 | -44:21:00 | Bandeira, Córrego | HD | MS | -22:26:03 | -53:24:54 |
| Bananal, Igarapé | HD | AC | -9:49:04 | -69:02:09 | Bandeira, Córrego do | HD | BA | -17:11:00 | -40:20:19 |
| Bananal, Igarapé | HD | AC | -9:43:07 | -69:02:05 | Bandeira, Igarapé da | HD | RR | 00:17:34 | -59:30:21 |
| Bananal, Ilha do | HD | PA | -8:35:19 | -49:27:05 | Bandeira, Ilha da | HD | BA | -12:58:33 | -43:24:19 |
| Bananal, Riacho | HD | BA | -13:31:43 | -40:22:24 | Bandeira, Pico da | HP | MG | -20:25:51 | -41:49:06 |
| Bananal, Ribeirão | HD | MG | -17:29:32 | -44:33:30 | Bandeira, Riacho | HD | CE | -4:38:32 | -39:31:32 |
| Bananal, Ribeirão | HD | MG | -17:33:32 | -44:28:23 | Bandeira, Riacho | HD | CE | -4:30:00 | -39:30:37 |
| Bananal, Ribeirão | HD | MS | -18:27:48 | -53:58:14 | Bandeira, Riacho do | HD | BA | -11:32:47 | -42:10:39 |
| Bananal, Ribeirão | HD | PA | -7:25:40 | -50:32:25 | Bandeira, Ribeirão | HD | TO | -7:35:10 | -47:46:49 |
| Bananal, Rio | HD | ES | -19:16:49 | -40:21:16 | Bandeira, Ribeirão da | HD | MG | -21:36:02 | -44:01:05 |
| Bananal, Rio | HD | MA | -5:38:53 | -47:20:56 | Bandeira, Ribeirão da | HD | SP | -20:12:32 | -47:41:04 |
| Bananal, Rio | HD | MA | -5:39:26 | -47:13:07 | Bandeira, Rio | HD | MA | -3:08:17 | -43:29:40 |
| Bananal, Rio | HD | MG | -16:45:49 | -43:00:04 | Bandeira, Rio | HD | MA | -3:11:29 | -43:26:23 |
| Bananal, Rio | HD | MG | -16:07:00 | -42:10:33 | Bandeira, Rio | HD | MT | -15:25:03 | -56:02:59 |
| Bananal, Rio | HD | MG | -19:09:27 | -41:06:05 | Bandeira, Rio | HD | MT | -16:24:44 | -53:41:12 |
| Bananal, Rio | HD | PA | -4:09:15 | -47:53:54 | Bandeira, Rio | HD | PR | -25:08:21 | -52:31:39 |
| Bananal, Rio | HD | PA | -4:30:55 | -47:51:51 | Bandeira, Rio | HD | PR | -24:54:44 | -52:57:49 |

**Nomes Geográficos da Base Cartográfica Contínua do Brasil ao Milionésimo - BCIM,
 por categoria de informação, Unidade da Federação e coordenadas geográficas**

(continuação)

| Nomes geográficos | Categoria de informação | Unidade da Federação | Coordenadas geográficas | | Nomes geográficos | Categoria de informação | Unidade da Federação | Coordenadas geográficas | |
|---|-------------------------|----------------------|-------------------------|-----------|---|-------------------------|----------------------|-------------------------|-----------|
| | | | Latitude | Longitude | | | | Latitude | Longitude |
| Bandeira, Rio da | HD | PR | -26:29:14 | -51:52:26 | Bandeirinha (vila) | LC | RS | -30:35:38 | -51:53:27 |
| Bandeirante (cidade) | LC | SC | -26:46:08 | -53:38:16 | Bandeirinhas Segunda, Estação Ferroviária | ST | SC | -27:39:25 | -50:19:08 |
| Bandeirante (outras localidades) | LC | PA | -3:24:43 | -49:51:12 | Bandiaçu (vila) | LC | BA | -11:35:28 | -39:10:11 |
| Bandeirante (outras localidades) | LC | RR | 03:44:12 | -61:02:00 | Bandoleiro (outras localidades) | LC | MS | -19:09:37 | -55:34:52 |
| Bandeirante do Norte, Rio | HD | PR | -23:04:04 | -51:41:41 | Banguê, Riacho | HD | BA | -9:14:31 | -39:47:09 |
| Bandeirante d'Oeste (povoado) | LC | PR | -24:18:48 | -53:12:47 | Banhado do Colégio (vila) | LC | RS | -30:54:48 | -51:47:45 |
| Bandeirante, Córrego | HD | GO | -15:24:42 | -51:04:41 | Banhado Grande, Arroio | HD | RS | -31:12:07 | -53:53:53 |
| Bandeirantes (cidade) | LC | MS | -19:55:04 | -54:21:50 | Banhado Grande, Arroio | HD | RS | -31:15:28 | -53:20:37 |
| Bandeirantes (cidade) | LC | PR | -23:06:36 | -50:22:04 | Banhado Sacuíta, Ponta do | HD | MA | -1:52:45 | -44:31:23 |
| Bandeirantes (outras localidades) | LC | MT | -11:42:38 | -55:13:42 | Banhado, Córrego | HD | MT | -14:39:24 | -59:36:10 |
| Bandeirantes (outras localidades) | LC | RN | -5:02:41 | -36:52:36 | Banhos, Estação Ferroviária | ST | PR | -25:28:21 | -49:00:53 |
| Bandeirantes (vila) | LC | GO | -13:41:01 | -50:47:26 | Banharão, Ribeirão do | HD | SP | -20:50:11 | -48:20:36 |
| Bandeirantes (vila) | LC | MG | -20:20:42 | -43:21:24 | Banho, Igarapé | HD | RR | 01:15:56 | -59:55:54 |
| Bandeirantes do Tocantins (cidade) | LC | TO | -7:45:21 | -48:35:02 | Banhos, Córrego dos | HD | CE | -4:43:58 | -38:17:00 |
| Bandeirantes D'Oeste (vila) | LC | SP | -20:36:13 | -50:48:34 | Banhos, Córrego dos | HD | CE | -4:49:06 | -38:11:36 |
| Bandeirantes S.A - FERROBAN, Ferrovia | ST | MG | -20:44:10 | -46:48:04 | Bannach (cidade) | LC | PA | -7:20:52 | -50:23:45 |
| Bandeirantes S.A - FERROBAN, Ferrovia | ST | MG | -19:49:42 | -47:51:35 | Banquá (outras localidades) | LC | MT | -14:08:27 | -59:45:18 |
| Bandeirantes S.A - FERROBAN, Ferrovia | ST | MG | -21:17:58 | -46:42:48 | Banquete (vila) | LC | RJ | -22:10:34 | -42:28:39 |
| Bandeirantes S.A - FERROBAN, Ferrovia | ST | MG | -21:11:41 | -46:55:33 | Banzaê (cidade) | LC | BA | -10:34:37 | -38:36:54 |
| Bandeirantes S.A - FERROBAN, Ferrovia | ST | MG | -22:15:49 | -46:10:56 | Banquá (outras localidades) | HD | PA | 0:0-52:0-9 | -51:23:07 |
| Bandeirantes S.A - FERROBAN, Ferrovia | ST | SP | -21:55:22 | -47:01:25 | Baquilo Preto, Rio | HD | PA | -0:52:29 | -51:21:04 |
| Bandeirantes S.A - FERROBAN, Ferrovia | ST | SP | -21:01:08 | -47:17:28 | Baquilo Preto, Rio | HD | PA | -0:52:30 | -51:16:59 |
| Bandeirantes S.A - FERROBAN, Ferrovia | ST | SP | -21:57:45 | -46:46:17 | Baquio Branco, Rio | HD | PA | -0:53:12 | -51:22:50 |
| Bandeirantes S.A - FERROBAN, Ferrovia | ST | SP | -23:01:49 | -46:58:28 | Barabado, Ilha do | HD | MS | -22:55:31 | -53:36:15 |
| Bandeirantes S.A - FERROBAN, Ferrovia | ST | SP | -22:20:31 | -47:39:53 | Baracuxi, Rio | HD | PA | 00:14:46 | -58:41:44 |
| Bandeirantes S.A - FERROBAN, Ferrovia | ST | SP | -21:23:39 | -48:07:11 | Barajuba (outras localidades) | LC | PA | -1:34:49 | -48:27:51 |
| Bandeirantes S.A - FERROBAN, Ferrovia | ST | SP | -22:44:35 | -47:28:48 | Barão (cidade) | LC | RS | -29:22:37 | -51:29:45 |
| Bandeirantes S.A - FERROBAN, Ferrovia | ST | SP | -22:15:03 | -46:57:01 | Barão Ataliba Nogueira (vila) | LC | SP | -22:23:31 | -46:44:17 |
| Bandeirantes S.A - FERROBAN, Ferrovia | ST | SP | -23:31:39 | -47:01:10 | Barão de Antonina (cidade) | LC | SP | -23:37:37 | -49:33:39 |
| Bandeirantes S.A - FERROBAN, Ferrovia | ST | SP | -22:59:56 | -47:06:24 | Barão de Antonina (outras localidades) | LC | PR | -23:40:12 | -50:52:35 |
| Bandeirantes S.A - FERROBAN, Ferrovia | ST | SP | -23:55:48 | -46:29:55 | Barão de Aquiraz (vila) | LC | CE | -6:52:10 | -40:21:55 |
| Bandeirantes S.A - FERROBAN, Ferrovia | ST | SP | -21:11:16 | -47:36:43 | Barão de Cocais (cidade) | LC | MG | -19:56:45 | -43:29:13 |
| Bandeirantes S.A - FERROBAN, Ferrovia | ST | SP | -23:56:35 | -46:31:19 | Barão de Cocais, Aeródromo | ST | MG | -19:55:03 | -43:27:37 |
| Bandeirantes S.A - FERROBAN, Ferrovia | ST | SP | -21:38:23 | -47:21:46 | Barão de Cotegipe (cidade) | LC | RS | -27:37:15 | -52:22:48 |
| Bandeirantes S.A - FERROBAN, Ferrovia | ST | SP | -21:05:53 | -47:59:52 | Barão de Geraldo (vila) | LC | SP | -22:48:56 | -52:05:02 |
| Bandeirantes S.A - FERROBAN, Ferrovia | ST | SP | -23:03:08 | -47:51:30 | Barão de Grajaú (cidade) | LC | MA | -6:45:21 | -43:01:26 |
| Bandeirantes S.A - FERROBAN, Ferrovia | ST | SP | -21:19:59 | -47:34:43 | Barão de Guaiçuí (povoado) | LC | MG | -18:21:09 | -43:44:14 |
| Bandeirantes S.A - FERROBAN, Ferrovia | ST | SP | -20:34:58 | -48:32:47 | Barão de Jupanã (vila) | LC | RJ | -22:20:25 | -43:41:03 |
| Bandeirantes S.A - FERROBAN, Ferrovia | ST | SP | -22:13:13 | -47:21:56 | Barão de Lucena (vila) | LC | PR | -23:15:02 | -52:17:56 |
| Bandeirantes S.A - FERROBAN, Ferrovia | ST | SP | -22:51:21 | -47:13:11 | Barão de Mauá (outras localidades) | LC | MT | -13:14:49 | -56:41:35 |
| Bandeirantes S.A - FERROBAN, Ferrovia | ST | SP | -21:33:09 | -46:52:52 | Barão de Melgaço (cidade) | LC | MT | -16:16:44 | -55:57:28 |
| Bandeirantes S.A - FERROBAN, Ferrovia | ST | SP | -24:19:45 | -47:36:14 | Barão de Monte Alto (cidade) | LC | MG | -21:14:42 | -42:14:16 |
| Bandeirantes S.A - FERROBAN, Ferrovia | ST | SP | -22:21:12 | -47:40:59 | Barão de Serra Branca (vila) | LC | RN | -5:56:45 | -36:47:09 |
| Bandeirantes S.A - FERROBAN, Ferrovia | ST | SP | -24:09:24 | -46:44:36 | Barão de Tromai (vila) | LC | MA | -1:27:52 | -45:33:34 |
| Bandeirantes S.A - FERROBAN, Ferrovia | ST | SP | -21:55:04 | -50:33:00 | Barão do Ladário, Cachoeira | HD | AP | 02:44:52 | -52:13:56 |
| Bandeirantes S.A - FERROBAN, Ferrovia | ST | SP | -21:53:48 | -47:19:39 | Barão do Triunfo (cidade) | LC | RS | -30:23:16 | -51:44:02 |
| Bandeirantes S.A - FERROBAN, Ferrovia | ST | SP | -21:59:16 | -47:57:34 | Barão Hirsch (outras localidades) | LC | RS | -27:46:34 | -52:28:43 |
| Bandeirantes S.A - FERROBAN, Ferrovia | ST | SP | -22:59:54 | -47:26:45 | Barão, Igarapé | HD | AM | -7:06:40 | -71:21:06 |
| Bandeirantes S.A - FERROBAN, Ferrovia | ST | SP | -23:56:41 | -46:38:58 | Barata, Lagoa | HD | MT | -17:29:59 | -57:30:10 |
| Bandeirantes S.A - FERROBAN, Ferrovia | ST | SP | -21:51:40 | -47:31:56 | Bararati, Igarapé | HD | AM | -7:25:17 | -58:12:40 |
| Bandeirantes S.A - FERROBAN, Ferrovia | ST | SP | -22:38:32 | -47:40:11 | Bararati, Rio | HD | AM | -7:40:18 | -58:29:48 |
| Bandeirantes S.A - FERROBAN, Ferrovia | ST | SP | -22:27:28 | -47:30:21 | Bararati, Rio | HD | AM | -8:30:12 | -58:44:50 |
| Bandeirantes S.A - FERROBAN, Ferrovia | ST | SP | -22:36:18 | -47:22:19 | Bararati, Rio | HD | MT | -11:22:13 | -54:01:03 |
| Bandeirantes S.A - FERROBAN, Ferrovia | ST | SP | -21:09:20 | -47:44:04 | Bararati, Rio | HD | MT | -11:58:08 | -54:02:41 |
| Bandeirantes S.A - FERROBAN, Ferrovia | ST | SP | -20:48:53 | -49:31:52 | Bararati, Rio | HD | RR | 00:57:58 | -59:18:04 |
| Bandeirantes S.A - FERROBAN, Ferrovia | ST | SP | -23:43:11 | -46:41:38 | Bararuá, Igarapé | HD | AM | -3:14:33 | -61:29:14 |
| Bandeirantes S.A - FERROBAN, Ferrovia | ST | SP | -22:53:50 | -47:05:06 | Bararuá, Igarapé | HD | AM | -3:16:27 | -61:42:28 |
| Bandeirantes S.A - FERROBAN, Ferrovia | ST | SP | -23:30:54 | -46:41:42 | Barata, Igarapé do | HD | RR | -0:05:19 | -61:51:06 |
| Bandeirantes S.A - FERROBAN, Ferrovia | ST | SP | -22:51:30 | -47:04:36 | Baraúna (cidade) | LC | PB | -6:38:34 | -36:15:14 |
| Bandeirantes S.A - FERROBAN, Ferrovia | ST | SP | -22:53:28 | -47:04:27 | Baraúna (cidade) | LC | RN | -5:04:48 | -37:37:01 |
| Bandeirantes S.A - FERROBAN, Ferrovia | ST | SP | -23:58:17 | -46:34:42 | Baraúna (outras localidades) | LC | BA | -13:36:01 | -42:31:03 |
| Bandeirantes S.A - FERROBAN, Ferrovia | ST | SP | -21:18:29 | -47:39:38 | Baraúna (outras localidades) | LC | MG | -16:49:56 | -45:21:23 |
| Bandeirantes S.A - FERROBAN, Ferrovia | ST | SP | -22:40:42 | -46:59:05 | Baraúna (povoado) | LC | BA | -10:26:10 | -40:08:28 |
| Bandeirantes Sessenta e Sete (outras localidades) | LC | MT | -14:47:53 | -57:01:36 | Baraúna, Riacho da | HD | BA | -12:41:50 | -39:38:55 |
| Bandeirantes, Aeródromo | ST | PR | -23:04:20 | -50:25:21 | Baraúna, Riacho da | HD | BA | -9:16:45 | -41:27:31 |
| Bandeirantes, Córrego | HD | MT | -11:18:23 | -54:36:04 | Baraúna, Rio | HD | RR | 01:17:54 | -60:52:15 |
| Bandeirantes, Ilha dos | HD | MS | -23:20:00 | -53:47:07 | Baraúna, Rio | HD | RR | 01:43:46 | -60:28:57 |
| | | | | | Baraúna, Rio | HD | RR | 02:05:59 | -60:12:18 |

**Nomes Geográficos da Base Cartográfica Contínua do Brasil ao Milionésimo - BCIM,
por categoria de informação, Unidade da Federação e coordenadas geográficas**

(continuação)

| Nomes geográficos | Categoria de informação | Unidade da Federação | Coordenadas geográficas | | Nomes geográficos | Categoria de informação | Unidade da Federação | Coordenadas geográficas | |
|---------------------------------|-------------------------|----------------------|-------------------------|-----------|---|-------------------------|----------------------|-------------------------|-----------|
| | | | Latitude | Longitude | | | | Latitude | Longitude |
| Baraúnas (vila) | LC | BA | -12:38:30 | -41:48:19 | Barra Bonita, Ribeirão | HD | MS | -20:58:34 | -52:04:54 |
| Barauninha (outras localidades) | LC | BA | -13:27:43 | -42:32:30 | Barra Bonita, Usina Hidrelétrica de Barra Capanema, Córrego | AG | SP | -22:30:15 | -48:32:07 |
| Barauninha, Rio | HD | RR | 01:42:54 | -60:51:53 | Barra Clara (vila) | HD | MT | -12:50:36 | -57:40:46 |
| Barba Negra, Ilha da | HD | RS | -30:29:13 | -51:08:51 | Barra da Alegria (povoado) | LC | SC | -27:31:32 | -49:07:05 |
| Barbacena (cidade) | LC | MG | -21:13:33 | -43:46:26 | Barra da égua, Ribeirão | LC | MG | -15:30:17 | -42:03:39 |
| Barbacena (outras localidades) | LC | PA | -2:45:15 | -52:04:40 | Barra da Ema (outras localidades) | HD | MG | -16:45:10 | -46:41:39 |
| Barbacena (outras localidades) | LC | SC | -28:25:36 | -48:47:35 | Barra da Estiva (cidade) | LC | PI | -8:56:40 | -44:14:32 |
| Barbacena, Ribeirão | HD | PR | -23:46:08 | -51:52:24 | Barra da Figueira (vila) | LC | BA | -13:37:33 | -41:19:37 |
| Barbada (vila) | LC | CE | -4:39:22 | -39:03:27 | Barra da Garapa (outras localidades) | LC | MG | -19:36:21 | -41:33:26 |
| Barbado, Rio | HD | MT | -16:09:44 | -59:38:33 | Barra da Grota (outras localidades) | LC | MA | -5:26:39 | -42:58:29 |
| Barbado, Rio | HD | MT | -15:29:46 | -60:01:55 | Barra da Lagoa (vila) | LC | TO | -7:12:09 | -48:18:50 |
| Barbado, Rio | HD | MT | -15:54:01 | -59:56:56 | Barra da Palma (outras localidades) | LC | SC | -27:34:12 | -48:25:54 |
| Barbados (povoado) | LC | ES | -19:31:18 | -40:34:38 | Barra da Parateca (vila) | LC | RS | -32:07:58 | -52:45:06 |
| Barbalha (cidade) | LC | CE | -7:18:18 | -39:18:07 | Barra da Parateca (vila) | LC | BA | -13:55:45 | -43:38:10 |
| Barbará, Lago | HD | AM | -2:53:30 | -59:07:20 | Barra da Vereda (outras localidades) | LC | PI | -9:33:58 | -45:01:38 |
| Bárbara, Lago | HD | AM | -4:50:16 | -62:26:19 | Barra d'Alcântara (cidade) | LC | PI | -6:31:01 | -42:06:50 |
| Barbarão, Riacho | HD | CE | -4:59:02 | -39:17:29 | Barra de Camaragibe (povoado) | LC | MS | -20:04:56 | -51:13:12 |
| Barbosa (cidade) | LC | SP | -21:16:01 | -49:56:56 | Barra de Camaragibe (povoado) | LC | PA | -6:57:44 | -58:20:51 |
| Barbosa (outras localidades) | LC | MS | -22:22:01 | -54:32:17 | Barra de Camaratuba (vila) | LC | AL | -9:18:22 | -35:24:54 |
| Barbosa Ferraz (cidade) | LC | PR | -24:01:48 | -52:00:43 | Barra de Caravelas (povoado) | LC | PB | -6:35:19 | -34:58:02 |
| Barbosa, Arroio | HD | RS | -31:14:58 | -53:15:29 | Barra de Caravelas (povoado) | LC | BA | -17:43:49 | -39:11:35 |
| Barbosa, Arroio | HD | RS | -28:08:56 | -53:37:19 | Barra de Guabiraba (cidade) | LC | PE | -8:25:12 | -35:39:28 |
| Barbosa, Córrego do | HD | SP | -22:16:58 | -49:58:20 | Barra de Macaé (outras localidades) | LC | RJ | -22:17:07 | -41:42:44 |
| Barbosa, Riacho | HD | MA | -5:48:06 | -46:18:04 | Barra de Santa Marta (outras localidades) | LC | PI | -10:09:52 | -45:12:00 |
| Barbosilândia (povoado) | LC | GO | -14:17:04 | -46:16:49 | Barra de Santa Rosa (cidade) | LC | PB | -6:43:12 | -36:03:39 |
| Barcarena (cidade) | LC | PA | -1:30:21 | -48:37:33 | Barra de Santana (cidade) | LC | PB | -7:31:12 | -36:00:00 |
| Barcelona (cidade) | LC | RN | -5:57:03 | -35:55:33 | Barra de Santana (povoado) | LC | RN | -6:10:44 | -37:07:20 |
| Barcelos (cidade) | LC | AM | -0:58:30 | -62:55:26 | Barra de Santo Antônio (cidade) | LC | AL | -9:24:18 | -35:30:25 |
| Barcelos (vila) | LC | RJ | -21:43:52 | -41:11:11 | Barra de São Francisco (cidade) | LC | ES | -18:45:18 | -40:53:27 |
| Barcelos do Sul (vila) | LC | BA | -14:02:27 | -39:00:48 | Barra de São Francisco (povoado) | LC | RJ | -21:57:35 | -42:41:28 |
| Barcelos, Aeródromo | ST | AM | -0:58:50 | -62:55:08 | Barra de São João (vila) | LC | RJ | -22:35:04 | -41:59:26 |
| Bardalha, Ribeirão | HD | GO | -13:38:13 | -49:12:53 | Barra de São Miguel (cidade) | LC | AL | -9:50:24 | -35:54:28 |
| Bardalha, Ribeirão | HD | GO | -13:36:02 | -49:19:50 | Barra de São Miguel (cidade) | LC | PB | -7:45:03 | -36:19:04 |
| Baré, Igarapé | HD | AM | -2:19:48 | -64:34:46 | Barra de São Pedro (vila) | LC | PE | -7:50:44 | -40:19:51 |
| Bareilinho (outras localidades) | LC | PA | -3:57:57 | -56:58:39 | Barra do Açu (povoado) | LC | RJ | -21:53:53 | -40:59:39 |
| Barici, Represa | HD | SP | -22:30:07 | -48:33:31 | Barra do Aricá (povoado) | LC | MT | -15:59:17 | -55:54:56 |
| Barimabu, Igarapé | HD | RR | 03:16:20 | -63:03:44 | Barra do Ariranha (vila) | LC | MG | -18:39:58 | -41:06:13 |
| Bariópolis (povoado) | LC | PA | -7:38:36 | -50:21:16 | Barra do Arroio Grande (outras localidades) | LC | RS | -30:37:22 | -52:02:47 |
| Bariri (cidade) | LC | SP | -22:04:26 | -48:44:24 | Barra do Babilônia (outras localidades) | LC | MA | -8:13:29 | -45:39:00 |
| Bariri, Aeródromo | ST | SP | -22:04:07 | -48:42:21 | Barra do Barão (outras localidades) | LC | BA | -10:27:40 | -38:08:12 |
| Bariuauí, Rio | HD | AM | -2:22:19 | -60:48:35 | Barra do Brejo (outras localidades) | LC | BA | -9:56:43 | -42:51:16 |
| Bariuauí, Rio | HD | AM | -2:15:03 | -60:50:25 | Barra do Brejo (vila) | LC | PE | -9:09:01 | -36:36:14 |
| Barnabé (povoado) | LC | RS | -29:54:54 | -51:01:29 | Barra do Bugres (cidade) | LC | MT | -15:04:22 | -57:10:51 |
| Baronesa (outras localidades) | LC | PA | -3:54:37 | -49:03:20 | Barra do Bugres, Aeródromo | ST | MT | -15:03:29 | -57:10:57 |
| Barra (cidade) | LC | BA | -11:05:20 | -43:08:31 | Barra do Caetitê (outras localidades) | LC | BA | -14:09:36 | -42:24:23 |
| Barra (outras localidades) | LC | AM | -2:45:26 | -59:29:50 | Barra do Chapéu (cidade) | LC | SP | -24:28:22 | -49:01:30 |
| Barra (outras localidades) | LC | BA | -9:30:45 | -43:14:41 | Barra do Chata (vila) | LC | PE | -8:30:30 | -35:54:57 |
| Barra (outras localidades) | LC | BA | -11:42:20 | -43:21:06 | Barra do Choça (cidade) | LC | BA | -14:52:51 | -40:34:44 |
| Barra (outras localidades) | LC | CE | -6:17:35 | -39:17:01 | Barra do Chuí (outras localidades) | LC | RS | -33:43:55 | -53:22:10 |
| Barra (outras localidades) | LC | MG | -17:53:46 | -46:00:08 | Barra do Chuí, Farol | ST | RS | -33:44:42 | -53:22:15 |
| Barra (outras localidades) | LC | MT | -13:26:12 | -56:35:10 | Barra do Corda (cidade) | LC | MA | -5:30:21 | -45:14:34 |
| Barra (outras localidades) | LC | PA | -6:16:03 | -55:45:12 | Barra do Corda, Aeródromo | ST | MA | -5:29:59 | -45:14:30 |
| Barra (outras localidades) | LC | PI | -10:02:11 | -45:02:39 | Barra do Cuieté (vila) | LC | MG | -19:04:24 | -41:32:14 |
| Barra (outras localidades) | LC | PI | -7:56:19 | -42:41:08 | Barra do Dollman (povoado) | LC | SC | -26:53:42 | -49:40:32 |
| Barra (outras localidades) | LC | PI | -6:27:58 | -41:18:24 | Barra do Farias (vila) | LC | PE | -8:07:37 | -36:18:03 |
| Barra (outras localidades) | LC | TO | -12:22:51 | -48:42:11 | Barra do Figueiredo (povoado) | LC | CE | -5:22:34 | -38:17:27 |
| Barra (outras localidades) | LC | TO | -11:52:58 | -47:32:19 | Barra do Garças (cidade) | LC | MT | -15:53:24 | -52:15:25 |
| Barra (povoado) | LC | PB | -7:03:50 | -36:38:43 | Barra do Garças, Aeródromo | ST | MT | -15:51:37 | -52:23:20 |
| Barra (vila) | LC | CE | -4:26:13 | -37:46:50 | Barra do Guarita (cidade) | LC | RS | -27:11:31 | -53:42:36 |
| Barra (vila) | LC | CE | -6:34:06 | -40:10:01 | Barra do Ingá (outras localidades) | LC | MA | -5:31:14 | -43:01:05 |
| Barra Alegre (povoado) | LC | MG | -18:44:52 | -41:12:32 | Barra do Ingá (vila) | LC | CE | -6:12:06 | -39:34:31 |
| Barra Alegre (vila) | LC | MG | -19:26:11 | -42:35:55 | Barra do Itá (outras localidades) | LC | MS | -22:10:22 | -56:20:20 |
| Barra Alegre (vila) | LC | RJ | -22:14:25 | -42:17:49 | Barra do Itapemirim (povoado) | LC | ES | -21:00:34 | -40:48:47 |
| Barra Bonita (cidade) | LC | SC | -26:39:14 | -53:26:24 | Barra do Itariri (povoado) | LC | BA | -11:56:55 | -37:37:16 |
| Barra Bonita (cidade) | LC | SP | -22:29:42 | -48:33:28 | Barra do Jacaré (cidade) | LC | PR | -23:06:54 | -50:10:51 |
| Barra Bonita (povoado) | LC | MG | -18:51:17 | -45:58:21 | Barra do Juá (povoado) | LC | PB | -6:30:25 | -38:32:07 |
| Barra Bonita, Represa de | HD | SP | -22:37:47 | -48:09:00 | Barra do Longá (outras localidades) | LC | PI | -3:09:32 | -41:55:13 |
| Barra Bonita, Ribeirão | HD | MS | -20:52:37 | -52:02:53 | Barra do Luís Pereira (povoado) | LC | MG | -18:57:05 | -44:08:03 |

**Nomes Geográficos da Base Cartográfica Contínua do Brasil ao Milionésimo - BCIM,
 por categoria de informação, Unidade da Federação e coordenadas geográficas**

(continuação)

| Nomes geográficos | Categoria de informação | Unidade da Federação | Coordenadas geográficas | | Nomes geográficos | Categoria de informação | Unidade da Federação | Coordenadas geográficas | |
|--|-------------------------|----------------------|-------------------------|-----------|---|-------------------------|----------------------|-------------------------|-----------|
| | | | Latitude | Longitude | | | | Latitude | Longitude |
| Barra do Mamanguape (vila) | LC | PB | -6:47:00 | -34:55:12 | Barra Mansa (povoado) | LC | MG | -19:26:27 | -41:39:28 |
| Barra do Mendes (cidade) | LC | BA | -11:48:36 | -42:03:32 | Barra Mansa (povoado) | LC | SC | -26:25:18 | -50:39:09 |
| Barra do Olho-d'Água (outras localidades) | LC | MG | -15:21:48 | -41:45:15 | Barra Mansa, Córrego | HD | SP | -22:04:35 | -50:48:58 |
| Barra do Ouro (cidade) | LC | TO | -7:41:20 | -47:40:58 | Barra Mansa, Ribeirão | HD | MS | -20:11:44 | -52:48:18 |
| Barra do Ouro (vila) | LC | RS | -29:34:38 | -50:17:36 | Barra Mansa, Ribeirão | HD | MS | -20:20:06 | -52:53:55 |
| Barra do Palmital (outras localidades) | LC | MG | -15:39:36 | -42:12:55 | Barra Mansa, Ribeirão da | HD | SP | -21:33:19 | -49:56:39 |
| Barra do Pará (outras localidades) | LC | PA | -8:20:11 | -51:04:36 | Barra Nova (outras localidades) | LC | RS | -32:33:21 | -53:02:51 |
| Barra do Paraguaçu (povoado) | LC | BA | -12:49:47 | -38:48:28 | Barra Nova (vila) | LC | BA | -16:40:56 | -39:40:50 |
| Barra do Piracuruca (outras localidades) | LC | PI | -3:45:28 | -41:57:33 | Barra Nova (povoado) | LC | CE | -4:05:04 | -38:10:04 |
| Barra do Pirai (cidade) | LC | RJ | -22:28:12 | -43:49:33 | Barra Nova (vila) | LC | CE | -5:33:14 | -40:05:09 |
| Barra do Pirapetinga (povoado) | LC | RJ | -21:05:08 | -41:44:14 | Barra Nova (vila) | LC | ES | -18:54:15 | -39:46:50 |
| Barra do Pojuca (povoado) | LC | BA | -12:35:39 | -38:02:41 | Barra Preta, Rio | HD | PR | -24:35:46 | -51:35:47 |
| Barra do Quarai (cidade) | LC | RS | -30:12:25 | -57:33:18 | Barra Quente (povoado) | LC | MG | -16:56:01 | -42:02:37 |
| Barra do Rancho, Riacho | HD | PI | -6:48:25 | -43:43:03 | Barra Santa Salete (vila) | LC | PR | -24:29:07 | -51:47:03 |
| Barra do Riachão (vila) | LC | PE | -8:31:22 | -35:53:31 | Barra São José (outras localidades) | LC | MG | -15:35:52 | -43:48:34 |
| Barra do Riacho (outras localidades) | LC | BA | -11:56:28 | -44:52:48 | Barra Seca (povoado) | LC | ES | -18:57:34 | -40:07:50 |
| Barra do Riacho (povoado) | LC | ES | -19:49:41 | -40:03:59 | Barra Seca (vila) | LC | ES | -18:59:31 | -39:59:54 |
| Barra do Riacho, Farol | ST | ES | -19:51:31 | -40:04:08 | Barra Seca, Rio | HD | ES | -19:07:05 | -39:51:24 |
| Barra do Riacho, Porto | ST | ES | -19:50:41 | -40:02:47 | Barra Seca, Rio | HD | ES | -18:51:42 | -40:15:19 |
| Barra do Ribeiro (cidade) | LC | RS | -30:17:27 | -51:18:03 | Barra Velha (cidade) | LC | SC | -26:37:55 | -48:41:06 |
| Barra do Rio Azul (cidade) | LC | RS | -27:24:32 | -52:24:36 | Barra Verde (outras localidades) | LC | PI | -9:13:31 | -44:27:06 |
| Barra do Rio Chapéu (outras localidades) | LC | SC | -28:06:07 | -49:10:19 | Barra Verde (povoado) | LC | CE | -6:24:34 | -40:07:22 |
| Barra do Rio de Janeiro (povoado) | LC | MG | -17:56:07 | -45:06:44 | Barra, Aeródromo | ST | BA | -11:05:00 | -43:08:00 |
| Barra do Rio Mamanguape, Área de Proteção Ambiental da | LM | PB | -6:47:58 | -34:59:16 | Barra, Farol | ST | RS | -32:06:17 | -52:04:01 |
| Barra do Rocha (cidade) | LC | BA | -14:12:39 | -39:36:07 | Barra, Lagoa da | HD | BA | -12:43:18 | -44:47:46 |
| Barra do Roncador (outras localidades) | LC | TO | -9:44:21 | -47:54:09 | Barra, Lagoa da | HD | GO | -13:20:22 | -50:34:08 |
| Barra do Saí (povoado) | LC | ES | -19:52:26 | -40:05:18 | Barra, Morro da | HP | SP | -24:00:54 | -46:17:02 |
| Barra do Saí, Córrego | HD | ES | -19:50:29 | -40:10:04 | Barra, Ponta da | HD | RS | -32:09:45 | -52:05:28 |
| Barra do Salinas (vila) | LC | MG | -16:37:04 | -42:18:00 | Barra, Pontal da | HD | AL | -9:42:06 | -35:46:22 |
| Barra do São João (outras localidades) | LC | RS | -28:18:35 | -54:19:25 | Barra, Praia da | HP | BA | -17:56:13 | -39:26:20 |
| Barra do Silva (povoado) | LC | PE | -8:26:58 | -38:50:21 | Barra, Riacho | HD | RN | -5:41:02 | -38:02:18 |
| Barra do Sirinhaém (vila) | LC | PE | -8:36:27 | -35:03:14 | Barra, Riacho da | HD | BA | -9:21:05 | -42:01:44 |
| Barra do Sotero (vila) | LC | CE | -4:19:16 | -40:55:57 | Barra, Riacho da | HD | MA | -9:17:34 | -41:55:35 |
| Barra do Sul, Praia | HP | SC | -26:32:00 | -48:38:50 | Barra, Riacho da | HD | MA | -6:42:51 | -44:18:26 |
| Barra do Sul, Praia | HP | SC | -26:35:10 | -48:40:28 | Barra, Ribeirão da | HD | BA | -12:33:07 | -44:53:39 |
| Barra do Tapera (outras localidades) | LC | MA | -5:25:55 | -42:56:30 | Barra, Rio da | HD | BA | -16:30:45 | -39:13:42 |
| Barra do Tarrachil (povoado) | LC | BA | -8:47:52 | -38:57:53 | Barra, Rio da | HD | BA | -12:36:07 | -39:15:41 |
| Barra do Triunfo (outras localidades) | LC | PA | -6:25:02 | -52:23:07 | Barra, Rio da | HD | BA | -12:37:40 | -39:19:50 |
| Barra do Turvo (cidade) | LC | SP | -24:45:21 | -48:30:18 | Barraca (outras localidades) | LC | AM | -7:54:09 | -60:58:15 |
| Barra do Una (outras localidades) | LC | SP | -24:26:13 | -47:04:14 | Barraca (outras localidades) | LC | AM | -6:46:29 | -62:36:35 |
| Barra do Xandó (povoado) | LC | PB | -7:34:49 | -36:25:13 | Barraca (outras localidades) | LC | PA | -6:09:03 | -57:41:58 |
| Barra dos Coqueiros (cidade) | LC | SE | -10:54:32 | -37:02:20 | Barraca Cercada (povoado) | LC | MA | -4:00:34 | -45:35:12 |
| Barra dos Coqueiros, Praia | HP | SE | -10:45:44 | -36:53:02 | Barraca da Boca (outras localidades) | LC | AP | -0:33:31 | -52:33:59 |
| Barra Dourada (vila) | LC | SP | -20:48:33 | -49:37:26 | Barraca do Velho Adolfo (outras localidades) | LC | AM | -1:30:41 | -65:17:23 |
| Barra Falsa (outras localidades) | LC | RS | -31:50:53 | -52:16:10 | Barraca dos Peões (outras localidades) | LC | MA | -4:30:13 | -46:30:14 |
| Barra Feliz (vila) | LC | MG | -19:57:13 | -43:26:59 | Barraca, Córrego da | HD | GO | -13:20:51 | -50:25:26 |
| Barra Fria (vila) | LC | SC | -27:15:52 | -51:32:12 | Barraca, Córrego da | HD | GO | -13:24:18 | -50:21:58 |
| Barra Funda (cidade) | LC | RS | -27:55:22 | -53:02:20 | Barraca, Sanga da | HD | RS | -30:09:29 | -53:40:24 |
| Barra Grande (povoado) | LC | BA | -13:52:51 | -38:56:34 | Barraca, Sanga da | HD | RS | -30:03:32 | -53:43:57 |
| Barra Grande (povoado) | LC | MG | -22:11:11 | -45:19:10 | Barracão (cidade) | LC | PR | -26:15:14 | -53:37:58 |
| Barra Grande (povoado) | LC | PI | -2:55:18 | -41:24:52 | Barracão (cidade) | LC | RS | -27:40:19 | -51:27:39 |
| Barra Grande (povoado) | LC | PR | -25:46:39 | -52:20:34 | Barracão (outras localidades) | LC | PI | -7:07:01 | -41:23:30 |
| Barra Grande (povoado) | LC | SP | -23:02:10 | -49:02:51 | Barracão (outras localidades) | LC | SC | -28:16:07 | -49:19:56 |
| Barra Grande (vila) | LC | AL | -8:58:09 | -35:11:15 | Barracão (povoado) | LC | BA | -10:41:29 | -38:31:30 |
| Barra Grande (vila) | LC | PR | -25:58:18 | -52:56:02 | Barracão (povoado) | LC | ES | -20:03:25 | -40:53:26 |
| Barra Grande (vila) | LC | PR | -25:45:32 | -53:41:23 | Barracão de Baunilha (povoado) | LC | ES | -19:38:11 | -40:33:47 |
| Barra Grande (vila) | LC | SC | -26:46:54 | -52:11:20 | Barracão de Santa Helena (outras localidades) | LC | MT | -17:03:17 | -56:52:57 |
| Barra Grande, Aeródromo | ST | BA | -13:54:11 | -38:56:07 | Barracão de Zinco (outras localidades) | LC | PR | -23:06:51 | -53:13:47 |
| Barra Grande, Córrego | HD | SP | -21:14:13 | -50:41:39 | Barracão Queimado, Aeródromo | ST | MT | -13:43:59 | -59:43:00 |
| Barra Grande, Ribeirão | HD | PR | -23:13:58 | -51:18:58 | Barracão, Arroio | HD | RS | -31:12:36 | -55:09:06 |
| Barra Grande, Ribeirão | HD | PR | -23:57:51 | -50:34:02 | Barracão, Arroio | HD | SC | -28:04:05 | -50:13:28 |
| Barra Grande, Ribeirão | HD | SP | -22:57:29 | -49:17:40 | Barracão, Córrego | HD | MT | -11:34:12 | -56:09:40 |
| Barra Grande, Rio | HD | MA | -5:23:38 | -47:29:49 | Barracãozinho (outras localidades) | LC | AC | -9:22:04 | -68:53:32 |
| Barra Grande, Rio | HD | PR | -25:04:05 | -51:10:14 | Barracãozinho (outras localidades) | LC | MT | -13:47:06 | -55:39:27 |
| Barra Grande, Usina | AG | SP | -22:37:59 | -48:46:10 | Barracas (vila) | LC | SE | -10:24:40 | -37:02:05 |
| Barra Longa (cidade) | LC | MG | -20:16:58 | -43:02:27 | Barraco, Igarapé | HD | AM | -6:48:05 | -61:19:57 |
| Barra Mansa (cidade) | LC | RJ | -22:32:38 | -44:10:15 | Barrada Mundo Novo (povoado) | LC | BA | -11:51:50 | -40:30:57 |

**Nomes Geográficos da Base Cartográfica Contínua do Brasil ao Milionésimo - BCIM,
por categoria de informação, Unidade da Federação e coordenadas geográficas**

(continuação)

| Nomes geográficos | Categoria de informação | Unidade da Federação | Coordenadas geográficas | | Nomes geográficos | Categoria de informação | Unidade da Federação | Coordenadas geográficas | |
|---|-------------------------|----------------------|-------------------------|-----------|--|-------------------------|----------------------|-------------------------|-----------|
| | | | Latitude | Longitude | | | | Latitude | Longitude |
| Barragem (outras localidades) | LC | PE | -7:58:22 | -39:49:50 | Barreiras, Rio | HD | MG | -16:23:21 | -43:54:13 |
| Barragem, Riacho da | HD | BA | -9:06:34 | -41:18:09 | Barreiras, Rio | HD | MG | -16:17:51 | -43:51:31 |
| Barranco Alto (outras localidades) | LC | RO | -11:04:12 | -62:10:59 | Barreirinha (cidade) | LC | AM | -2:47:34 | -57:04:12 |
| Barranco Alto (vila) | LC | MG | -21:11:04 | -45:57:35 | Barreirinha (outras localidades) | LC | PA | -1:33:10 | -56:15:13 |
| Barranco Branco (outras localidades) | LC | MS | -21:05:22 | -57:49:58 | Barreirinha (outras localidades) | LC | PA | -2:32:50 | -54:05:07 |
| Barranco, Praia do | HP | PR | -25:37:08 | -48:24:46 | Barreirinha (outras localidades) | LC | SP | -22:30:29 | -48:31:13 |
| Barrancos (povoado) | LC | SC | -26:06:41 | -48:46:47 | Barreirinha (povoado) | LC | MG | -21:18:41 | -45:31:52 |
| Barranha, Igarapé da | HD | AM | -5:43:47 | -59:14:56 | Barreirinha, Aeródromo | ST | AM | -2:44:44 | -57:03:20 |
| Barrânia (vila) | LC | SP | -21:32:36 | -46:30:41 | Barreirinha, Igarapé da | HD | PA | 0:0-36:0-3 | -54:23:32 |
| Barranqueira das Cobras (outras localidades) | LC | MT | -15:41:32 | -57:40:36 | Barreirinha, Riacho | HD | CE | -4:26:20 | -38:37:12 |
| Barras (cidade) | LC | PI | -4:14:49 | -42:17:45 | Barreirinhas (cidade) | LC | MA | -2:44:49 | -49:49:33 |
| Barras (outras localidades) | LC | RO | -10:00:40 | -65:18:14 | Barreirinho (outras localidades) | LC | BA | -13:38:43 | -44:33:58 |
| Barras, Igarapé das | HD | AM | -5:51:42 | -59:18:54 | Barreirinho (outras localidades) | LC | MT | -16:08:33 | -58:01:27 |
| Barras, Rio das | HD | PR | -24:29:32 | -52:07:30 | Barreirinho (outras localidades) | LC | TO | -9:17:55 | -49:38:28 |
| Barreado, Córrego | HD | ES | -17:56:45 | -40:18:24 | Barreirinho (vila) | LC | RS | -27:51:49 | -52:59:25 |
| Barreira (cidade) | LC | CE | -4:17:13 | -38:38:34 | Barreirinho, Ribeirão | HD | MT | -15:55:03 | -52:34:32 |
| Barreira (outras localidades) | LC | AM | 00:13:44 | -69:33:47 | Barreiro (outras localidades) | LC | AM | -0:55:29 | -65:40:35 |
| Barreira (outras localidades) | LC | MA | -1:12:47 | -45:54:01 | Barreiro (outras localidades) | LC | BA | -12:54:07 | -42:56:15 |
| Barreira (outras localidades) | LC | PR | -24:01:18 | -49:46:11 | Barreiro (outras localidades) | LC | CE | -7:07:48 | -40:05:38 |
| Barreira (povoado) | LC | BA | -11:03:42 | -39:02:42 | Barreiro (outras localidades) | LC | GO | -16:42:43 | -47:49:28 |
| Barreira Branca (outras localidades) | LC | AM | -4:18:59 | -67:20:50 | Barreiro (outras localidades) | LC | MG | -19:27:36 | -50:38:53 |
| Barreira Branca (outras localidades) | LC | PA | -8:43:12 | -50:00:30 | Barreiro (outras localidades) | LC | MG | -15:27:40 | -44:25:37 |
| Barreira Branca (outras localidades) | LC | TO | -8:55:15 | -49:36:42 | Barreiro (outras localidades) | LC | MG | -18:16:38 | -46:02:35 |
| Barreira Branca, Ilha | HD | TO | -6:43:59 | -48:48:22 | Barreiro (outras localidades) | LC | MG | -19:14:02 | -50:41:27 |
| Barreira Branca, Ribeirão | HD | TO | -6:50:20 | -48:46:21 | Barreiro (outras localidades) | LC | MS | -18:13:17 | -55:51:21 |
| Barreira da Cruz (outras localidades) | LC | TO | -10:33:53 | -49:55:58 | Barreiro (outras localidades) | LC | MS | -22:03:40 | -55:19:14 |
| Barreira de Baixo (outras localidades) | LC | MT | -15:26:20 | -57:43:40 | Barreiro (outras localidades) | LC | MT | -17:45:36 | -53:40:28 |
| Barreira de Pedra (outras localidades) | LC | TO | -12:02:45 | -50:39:47 | Barreiro (outras localidades) | LC | PI | -6:39:14 | -42:40:34 |
| Barreira de Pedra, Ilha | HD | TO | -11:32:56 | -50:43:18 | Barreiro (outras localidades) | LC | RO | -13:29:10 | -60:29:12 |
| Barreira do Andará (povoado) | LC | AM | -2:46:11 | -56:48:31 | Barreiro (outras localidades) | LC | TO | -10:49:08 | -49:06:46 |
| Barreira do Boqueirão (povoado) | LC | AL | -9:07:13 | -35:16:52 | Barreiro (povoado) | LC | BA | -10:41:52 | -44:06:51 |
| Barreira do Breu de Cima (outras localidades) | LC | AM | -3:48:25 | -66:19:53 | Barreiro (povoado) | LC | GO | -17:58:51 | -48:49:03 |
| Barreira do Campo (povoado) | LC | PA | -9:17:13 | -50:02:57 | Barreiro (povoado) | LC | MG | -18:21:02 | -47:31:37 |
| Barreira do Cocal (outras localidades) | LC | MT | -13:41:55 | -50:50:41 | Barreiro (vila) | LC | MG | -19:59:01 | -44:00:35 |
| Barreira do Doca (outras localidades) | LC | PI | -9:05:59 | -43:00:50 | Barreiro (vila) | LC | PR | -24:09:34 | -51:01:06 |
| Barreira do Idá (outras localidades) | LC | AM | -3:09:32 | -65:56:29 | Barreiro (vila) | LC | RS | -28:26:47 | -53:56:00 |
| Barreira do Japó (outras localidades) | LC | AM | -3:30:53 | -66:05:25 | Barreiro Branco (outras localidades) | LC | PI | -10:50:30 | -44:56:31 |
| Barreira do Pequi (outras localidades) | LC | TO | -12:04:45 | -49:56:52 | Barreiro Branco, Córrego | HD | GO | -13:16:04 | -50:07:35 |
| Barreira do Prado, Farol | ST | BA | -17:17:21 | -39:13:41 | Barreiro Branco, Córrego | HD | GO | -13:14:25 | -50:02:51 |
| Barreira dos Lobos (outras localidades) | LC | MA | -5:56:49 | -45:24:11 | Barreiro Branco, Córrego | HD | TO | -11:03:12 | -49:05:42 |
| Barreira dos Vianas (vila) | LC | CE | -4:41:01 | -37:46:48 | Barreiro Branco, Córrego | HD | TO | -11:04:13 | -48:58:05 |
| Barreira, Igarapé da | HD | PA | 00:18:32 | -58:12:17 | Barreiro da Raiz (vila) | LC | MG | -16:02:42 | -43:16:17 |
| Barreira, Lago da | HD | AM | -3:06:05 | -57:41:54 | Barreiro da Serra (outras localidades) | LC | GO | -13:57:05 | -46:49:43 |
| Barreira, Riacho da | HD | PE | -8:55:48 | -38:06:17 | Barreiro do Campo (outras localidades) | LC | MT | -14:16:01 | -60:14:06 |
| Barreira, Ribeirão | HD | MS | -20:53:31 | -52:29:23 | Barreiro do Rio Verde (outras localidades) | LC | MG | -15:36:44 | -43:35:40 |
| Barreira, Ribeirão | HD | MS | -20:43:11 | -52:49:21 | Barreiro Grande (outras localidades) | LC | BA | -13:45:40 | -43:36:11 |
| Barreira, Ribeirão | HD | MS | -20:45:09 | -52:59:32 | Barreiro Grande (outras localidades) | LC | PA | -7:37:20 | -49:48:53 |
| Barreira, Ribeirão | HD | MS | -20:57:36 | -52:36:00 | Barreiro ou Farmácia, Igarapé do | HD | PA | -5:11:24 | -56:43:17 |
| Barreirão (outras localidades) | LC | GO | -12:59:38 | -46:39:06 | Barreiro, Baixão do | HD | PI | -9:55:21 | -44:42:05 |
| Barreirão (outras localidades) | LC | MT | -14:31:55 | -56:40:22 | Barreiro, Córrego | HD | GO | -14:36:36 | -50:05:25 |
| Barreirão, Córrego | HD | GO | -13:07:02 | -48:57:06 | Barreiro, Córrego | HD | GO | -14:23:33 | -48:40:32 |
| Barreirão, Córrego | HD | MT | -15:44:33 | -53:18:19 | Barreiro, Córrego | HD | GO | -14:31:57 | -50:10:45 |
| Barreirão, Córrego | HD | MT | -16:44:44 | -53:09:59 | Barreiro, Córrego | HD | GO | -14:17:21 | -49:35:47 |
| Barreirão, Córrego do | HD | SP | -21:48:43 | -50:19:03 | Barreiro, Córrego | HD | GO | -14:22:41 | -48:45:27 |
| Barreiras (cidade) | LC | BA | -12:09:10 | -44:59:24 | Barreiro, Córrego | HD | MS | -20:39:24 | -54:57:28 |
| Barreiras (outras localidades) | LC | PA | -1:24:15 | -52:51:40 | Barreiro, Córrego | HD | MS | -19:45:47 | -54:34:03 |
| Barreiras (outras localidades) | LC | TO | -8:30:23 | -48:54:06 | Barreiro, Córrego | HD | MS | -21:16:31 | -52:49:00 |
| Barreiras (povoado) | LC | AL | -10:09:35 | -36:09:19 | Barreiro, Córrego | HD | MS | -18:30:32 | -54:33:34 |
| Barreiras (povoado) | LC | BA | -9:55:39 | -38:05:42 | Barreiro, Córrego | HD | MS | -18:25:13 | -54:25:05 |
| Barreiras (povoado) | LC | BA | -15:36:31 | -39:09:51 | Barreiro, Córrego | HD | MS | -21:21:46 | -52:58:10 |
| Barreiras (povoado) | LC | MG | -18:56:30 | -42:55:25 | Barreiro, Córrego | HD | MT | -15:36:57 | -52:26:29 |
| Barreiras (povoado) | LC | PA | -4:04:48 | -55:41:37 | Barreiro, Córrego | HD | MT | -13:56:45 | -52:53:34 |
| Barreiras (vila) | LC | CE | -6:19:32 | -39:18:19 | Barreiro, Córrego | HD | MT | -14:03:46 | -52:55:14 |
| Barreiras do Piauí (cidade) | LC | PI | -9:55:30 | -45:28:30 | Barreiro, Córrego | HD | TO | -12:40:54 | -48:43:48 |
| Barreiras, Aeródromo | ST | BA | -12:04:43 | -45:00:32 | Barreiro, Córrego | HD | TO | -11:44:38 | -49:18:09 |
| Barreiras, Riacho das | HD | BA | -10:10:13 | -38:33:41 | Barreiro, Córrego | HD | TO | -11:40:44 | -49:10:59 |
| Barreiras, Ribeirão | HD | MG | -18:55:19 | -42:55:35 | Barreiro, Córrego | HD | TO | -9:14:10 | -49:48:34 |
| Barreiras, Rio | HD | MG | -18:17:05 | -43:03:58 | Barreiro, Córrego do | HD | MG | -16:30:46 | -47:16:19 |

**Nomes Geográficos da Base Cartográfica Contínua do Brasil ao Milionésimo - BCIM,
 por categoria de informação, Unidade da Federação e coordenadas geográficas**

(continuação)

| Nomes geográficos | Categoria de informação | Unidade da Federação | Coordenadas geográficas | | Nomes geográficos | Categoria de informação | Unidade da Federação | Coordenadas geográficas | |
|--------------------------------|-------------------------|----------------------|-------------------------|-----------|--|-------------------------|----------------------|-------------------------|-----------|
| | | | Latitude | Longitude | | | | Latitude | Longitude |
| Barreiro, Córrego do | HD | SP | -21:32:12 | -50:36:10 | Barrigudo, Igarapé | HD | AM | -8:17:18 | -61:50:55 |
| Barreiro, Igarapé do | HD | PA | -7:38:32 | -51:07:20 | Barrinha (cidade) | LC | SP | -21:11:38 | -48:09:50 |
| Barreiro, Ilha do | HD | AM | -8:37:13 | -59:27:44 | Barrinha (outras localidades) | LC | BA | -11:02:16 | -44:21:24 |
| Barreiro, Riacho do | HD | MA | -6:17:30 | -43:16:08 | Barrinha (outras localidades) | LC | BA | -13:08:42 | -44:30:47 |
| Barreiro, Riacho do | HD | PI | -6:48:13 | -42:52:04 | Barrinha (outras localidades) | LC | BA | -9:57:48 | -40:14:42 |
| Barreiro, Ribeirão | HD | GO | -15:41:17 | -51:10:39 | Barrinha (outras localidades) | LC | BA | -13:31:41 | -44:33:52 |
| Barreiro, Ribeirão | HD | GO | -15:36:43 | -51:05:07 | Barrinha (outras localidades) | LC | TO | -11:35:21 | -48:37:03 |
| Barreiro, Ribeirão | HD | MS | -20:39:53 | -53:47:27 | Barrinha (povoado) | LC | PR | -24:53:00 | -49:37:04 |
| Barreiro, Ribeirão | HD | MS | -19:24:50 | -54:00:02 | Barrinha (vila) | LC | CE | -6:29:22 | -39:47:09 |
| Barreiro, Ribeirão | HD | MS | -20:40:23 | -53:39:06 | Barrinha (vila) | LC | MG | -15:07:40 | -42:58:41 |
| Barreiro, Ribeirão | HD | MT | -13:54:34 | -53:54:10 | Barrinha do Novo Natal, Igarapé | HD | AC | -9:48:12 | -68:57:14 |
| Barreiro, Ribeirão | HD | MT | -12:55:45 | -51:42:13 | Barrinha do Novo Natal, Igarapé | HD | AC | -9:41:25 | -68:51:15 |
| Barreiro, Ribeirão | HD | TO | -12:21:00 | -49:41:31 | Barrinha, Riacho da | HD | BA | -9:54:35 | -40:14:17 |
| Barreiro, Ribeirão | HD | TO | -10:46:58 | -49:12:58 | Barrinha, Riacho da | HD | PI | -9:25:03 | -42:40:34 |
| Barreiro, Ribeirão | HD | TO | -10:47:36 | -49:03:05 | Barro (cidade) | LC | CE | -7:10:37 | -38:46:55 |
| Barreiro, Ribeirão | HD | TO | -10:31:40 | -49:15:09 | Barro (outras localidades) | LC | MA | -6:31:35 | -43:08:33 |
| Barreiro, Ribeirão | HD | TO | -10:34:25 | -49:06:50 | Barro (outras localidades) | LC | PI | -6:54:58 | -41:27:44 |
| Barreiro, Ribeirão do | HD | MG | -18:45:40 | -46:40:28 | Barro (povoado) | LC | BA | -13:30:26 | -42:04:23 |
| Barreiro, Ribeirão do | HD | PR | -23:43:40 | -50:20:37 | Barro (povoado) | LC | PE | -7:57:24 | -39:44:19 |
| Barreiro, Ribeirão do | HD | SP | -22:08:11 | -49:35:52 | Barro (povoado) | LC | PE | -8:54:03 | -40:16:31 |
| Barreiro, Ribeirão do | HD | SP | -20:42:25 | -50:40:55 | Barro Alto (cidade) | LC | BA | -11:45:39 | -41:54:43 |
| Barreiro, Rio | HD | MT | -15:31:06 | -52:57:17 | Barro Alto (cidade) | LC | GO | -14:58:15 | -48:54:57 |
| Barreiro, Rio | HD | PR | -24:17:21 | -52:58:20 | Barro Alto (outras localidades) | LC | AM | -4:20:39 | -63:54:07 |
| Barreiro, Rio | HD | TO | -10:52:37 | -50:03:05 | Barro Alto (outras localidades) | LC | MT | -14:12:02 | -51:19:02 |
| Barreiro, Rio | HD | TO | -10:58:56 | -50:03:38 | Barro Alto (vila) | LC | CE | -6:27:30 | -39:23:34 |
| Barreiro, Rio | HD | TO | -10:45:23 | -50:02:07 | Barro Alto, Ilha do | HD | AM | -3:49:56 | -63:46:03 |
| Barreiro, Rio | HD | TO | -10:57:05 | -50:04:47 | Barro Alto, Lagoa do | HD | CE | -6:26:10 | -39:23:23 |
| Barreiro, Rio | HD | TO | -10:59:38 | -50:02:50 | Barro Branco (outras localidades) | LC | MA | -7:02:44 | -46:36:38 |
| Barreiro, Rio | HD | TO | -5:44:20 | -48:00:28 | Barro Branco (outras localidades) | LC | PA | -8:14:02 | -49:32:18 |
| Barreiro, Rio do | HD | BA | -11:26:43 | -38:13:24 | Barro Branco (povoado) | LC | MA | -5:21:54 | -45:14:57 |
| Barreiros (cidade) | LC | PE | -8:49:04 | -35:11:09 | Barro Branco (povoado) | LC | RJ | -21:29:40 | -41:47:14 |
| Barreiros (outras localidades) | LC | BA | -13:18:08 | -44:00:36 | Barro Branco (vila) | LC | SC | -28:24:22 | -49:25:45 |
| Barreiros (povoado) | LC | BA | -11:07:15 | -42:21:13 | Barro Branco, Ilha do | HD | PA | -6:17:44 | -57:45:03 |
| Barreiros (povoado) | LC | MG | -15:42:36 | -41:47:50 | Barro do Mato Verde (outras localidades) | LC | PI | -7:58:46 | -45:33:07 |
| Barreiros (povoado) | LC | MG | -16:47:22 | -41:54:57 | Barro do Roque (outras localidades) | LC | PI | -6:36:47 | -41:47:12 |
| Barreiros (povoado) | LC | RN | -5:05:01 | -36:30:05 | Barro Duro (cidade) | LC | PI | -5:49:04 | -42:30:46 |
| Barreiros (vila) | LC | CE | -4:00:32 | -40:59:21 | Barro Duro (vila) | LC | MA | -2:53:17 | -42:18:45 |
| Barreiros (vila) | LC | CE | -7:02:47 | -40:07:16 | Barro Duro, Rio | HD | MA | -3:00:13 | -42:26:23 |
| Barreiros (vila) | LC | CE | -5:02:16 | -40:05:12 | Barro Duro, Rio | HD | MA | -3:09:00 | -42:37:05 |
| Barreiros (vila) | LC | SC | -27:34:15 | -48:37:11 | Barro Duro, Rio | HD | MA | -2:51:21 | -42:15:30 |
| Barreiros, Rio | HD | RS | -28:03:30 | -51:31:03 | Barro Preto (cidade) | LC | BA | -14:48:36 | -39:28:15 |
| Barreiros, Rio dos | HD | MS | -19:31:56 | -51:13:51 | Barro Preto (outras localidades) | LC | MS | -23:43:52 | -54:18:23 |
| Barreiros, Rio dos | HD | MS | -19:21:31 | -51:23:38 | Barro Preto (outras localidades) | LC | MT | -15:12:19 | -54:44:35 |
| Barrento (vila) | LC | CE | -3:18:28 | -39:31:18 | Barro Preto (outras localidades) | LC | RS | -28:00:16 | -50:57:57 |
| Barreto, Igarapé do | HD | AM | -2:14:41 | -58:22:31 | Barro Preto (outras localidades) | LC | RS | -28:23:23 | -54:14:20 |
| Barreto, Igarapé do | HD | AM | -2:08:28 | -58:19:24 | Barro Preto (povoado) | LC | PR | -25:36:53 | -49:10:16 |
| Barreto, Igarapé do | HD | AM | -1:59:08 | -59:37:40 | Barro Preto (vila) | LC | CE | -3:27:12 | -40:02:26 |
| Barreto, Ribeirão | HD | MT | -12:40:49 | -54:16:49 | Barro Preto, Córrego | HD | MT | -12:24:16 | -51:24:47 |
| Barreto, Rio | HD | PA | -0:51:43 | -48:00:53 | Barro Preto, Córrego | HD | MT | -11:50:38 | -51:57:25 |
| Barreto, Rio | HD | PA | -0:55:43 | -47:59:44 | Barro Preto, Córrego | HD | MT | -11:50:18 | -52:06:36 |
| Barretos (cidade) | LC | SP | -20:33:25 | -48:34:04 | Barro Velho, Lagoa | HD | RS | -30:39:02 | -50:29:32 |
| Barretos de Alvinópolis (vila) | LC | MG | -20:03:18 | -43:11:32 | Barro Vermelho (outras localidades) | LC | BA | -11:34:23 | -42:13:48 |
| Barriga (outras localidades) | LC | PI | -6:40:04 | -42:10:44 | Barro Vermelho (outras localidades) | LC | BA | -10:58:51 | -44:10:26 |
| Barriga Cheia, Lagoa | HD | PA | -3:55:17 | -55:35:08 | Barro Vermelho (outras localidades) | LC | PI | -9:32:09 | -44:35:28 |
| Barriga, Riacho | HD | CE | -4:54:41 | -39:35:33 | Barro Vermelho (outras localidades) | LC | PI | -6:32:36 | -42:20:16 |
| Barriguda (outras localidades) | LC | BA | -10:31:26 | -41:02:39 | Barro Vermelho (outras localidades) | LC | RS | -30:25:14 | -52:41:57 |
| Barriguda (outras localidades) | LC | BA | -12:13:57 | -42:32:35 | Barro Vermelho (outras localidades) | LC | SC | -28:52:41 | -49:25:10 |
| Barriguda (outras localidades) | LC | BA | -11:37:22 | -42:09:48 | Barro Vermelho (povoado) | LC | AL | -9:50:15 | -36:22:49 |
| Barriguda (outras localidades) | LC | BA | -14:11:35 | -43:00:35 | Barro Vermelho (povoado) | LC | BA | -10:54:40 | -43:00:09 |
| Barriguda, Córrego | HD | MG | -15:41:45 | -46:16:59 | Barro Vermelho (povoado) | LC | BA | -9:37:55 | -38:16:49 |
| Barriguda, Córrego | HD | MG | -15:45:52 | -46:22:33 | Barro Vermelho (povoado) | LC | MA | -4:43:06 | -44:52:52 |
| Barriguda, Córrego | HD | MG | -15:49:52 | -46:25:53 | Barro Vermelho (povoado) | LC | MA | -3:48:59 | -45:28:58 |
| Barriguda, Igarapé da | HD | AM | -8:25:50 | -60:33:47 | Barro Vermelho (povoado) | LC | PE | -8:25:25 | -39:24:32 |
| Barriguda, Riacho | HD | MA | -5:48:17 | -46:37:55 | Barro Vermelho (povoado) | LC | PI | -7:52:15 | -41:47:42 |
| Barriguda, Riacho da | HD | MA | -4:23:40 | -43:13:27 | Barro Vermelho (vila) | LC | BA | -9:26:09 | -39:46:37 |
| Barriguda, Rio da | HD | BA | -16:41:57 | -39:44:16 | Barro Vermelho (vila) | LC | RS | -30:08:35 | -53:09:18 |
| Barrigudo (outras localidades) | LC | RS | -28:24:17 | -54:53:52 | Barro Vermelho (vila) | LC | RS | -29:56:10 | -50:53:50 |
| Barrigudo, Igarapé | HD | AM | -4:52:35 | -59:47:25 | Barro Vermelho, Córrego | HD | MT | -10:36:06 | -50:55:27 |

**Nomes Geográficos da Base Cartográfica Contínua do Brasil ao Milionésimo - BCIM,
por categoria de informação, Unidade da Federação e coordenadas geográficas**

(continuação)

| Nomes geográficos | Categoria de informação | Unidade da Federação | Coordenadas geográficas | | Nomes geográficos | Categoria de informação | Unidade da Federação | Coordenadas geográficas | |
|--|-------------------------|----------------------|-------------------------|-----------|----------------------------------|-------------------------|----------------------|-------------------------|-----------|
| | | | Latitude | Longitude | | | | Latitude | Longitude |
| Barro, Ilha do | HD | PA | -6:06:33 | -52:32:22 | Batata, Igarapé | HD | AM | -7:27:40 | -63:22:48 |
| Barro, Riacho do | HD | MG | -16:53:21 | -44:36:54 | Batata, Igarapé da | HD | AM | -8:19:48 | -61:35:07 |
| Barro, Riacho do | HD | MG | -16:48:37 | -44:20:35 | Batata, Ilha do | HD | PA | -8:56:00 | -49:46:51 |
| Barroada (povoado) | LC | MG | -19:00:23 | -42:39:31 | Batatais (cidade) | LC | SP | -20:53:27 | -47:35:06 |
| Barroca (povoado) | LC | BA | -10:53:54 | -38:19:58 | Batatais, Aeródromo | ST | SP | -20:52:36 | -47:35:06 |
| Barroca da Areia (outras localidades) | LC | MA | -4:32:21 | -43:36:16 | Batatais, Floresta Estadual de | LM | SP | -20:56:17 | -47:36:44 |
| Barrocada (outras localidades) | LC | RS | -30:19:58 | -53:17:35 | Batatais, Ribeirão dos | HD | SP | -20:48:39 | -47:31:39 |
| Barrocão (vila) | LC | MG | -16:24:23 | -43:13:36 | Batatais, Ribeirão dos | HD | SP | -20:57:30 | -47:28:22 |
| Barrocão de Cima (povoado) | LC | BA | -11:01:02 | -40:32:09 | Batatal (vila) | LC | RJ | -21:43:13 | -42:07:55 |
| Barrocão, Água do | HD | PR | -23:42:15 | -49:54:41 | Batatal, Rio do | HD | SP | -24:41:34 | -48:19:46 |
| Barrocão, Riacho | HD | PI | -5:35:06 | -42:30:25 | Batateira (vila) | LC | PE | -8:33:34 | -35:50:29 |
| Barrocãozinho (povoado) | LC | MG | -16:40:09 | -43:44:13 | Batateira, Riacho da | HD | BA | -9:43:03 | -40:37:59 |
| Barrocas (outras localidades) | LC | PI | -7:53:59 | -43:05:54 | Batateiras (povoado) | LC | MA | -7:01:55 | -44:58:58 |
| Barrocas (povoado) | LC | MG | -20:26:02 | -43:14:11 | Batateiras, Riacho da | HD | MA | -6:56:10 | -44:59:58 |
| Barrocas (vila) | LC | BA | -11:31:47 | -39:04:43 | Batatinha (outras localidades) | LC | GO | -14:47:10 | -47:43:29 |
| Barrocas, Ilha das | HD | MA | -2:49:16 | -41:57:13 | Batatuba (vila) | LC | SP | -23:05:44 | -46:25:07 |
| Barrolândia (cidade) | LC | TO | -9:50:09 | -48:43:30 | Batateiras (cidade) | LC | MS | -22:17:42 | -53:16:15 |
| Barrolândia (povoado) | LC | BA | -16:05:40 | -39:16:28 | Bate, Baixão do | HD | PI | -8:42:25 | -43:04:16 |
| Barroquinha (cidade) | LC | CE | -3:01:08 | -41:08:13 | Batedor (outras localidades) | LC | MG | -18:00:54 | -47:00:47 |
| Barroquinha dos Fiéis (outras localidades) | LC | CE | -2:58:48 | -41:07:55 | Batéia, Córrego | HD | MT | -15:44:44 | -52:32:26 |
| Barros (povoado) | LC | TO | -7:08:00 | -48:11:35 | Bateias (vila) | LC | PR | -25:21:37 | -49:30:04 |
| Barros Cassal (cidade) | LC | RS | -29:05:34 | -52:34:58 | Bateias de Baixo (vila) | LC | SC | -26:05:18 | -49:15:37 |
| Barros, Lagoa dos | HD | RS | -29:56:21 | -50:22:13 | Batelão (povoado) | LC | RJ | -21:18:19 | -41:00:50 |
| Barros, Lagoa dos | HD | RS | -30:31:02 | -50:24:21 | Batelão, Igarapé do | HD | AM | -5:07:18 | -60:49:52 |
| Barros, Ribeirão | HD | MT | -13:03:12 | -54:37:33 | Batelão, Ribeirão | HD | MT | -11:50:11 | -54:09:19 |
| Barroso (cidade) | LC | MG | -21:11:13 | -43:58:33 | Batelão, Rio | HD | MT | -11:26:19 | -56:44:58 |
| Barroso (povoado) | LC | MG | -20:22:36 | -48:54:47 | Bate-Pé (vila) | LC | BA | -14:52:00 | -41:07:38 |
| Barroso, Ilha do | HD | AM | -3:20:28 | -60:32:23 | Bateria, Ilha | HD | AM | 00:59:32 | -66:47:21 |
| Barroso, Ilha do | HD | BA | -12:50:44 | -43:21:23 | Bate-Vento (povoado) | LC | MA | -1:17:57 | -44:53:33 |
| Bartira, Ribeirão | HD | SP | -22:08:18 | -50:58:13 | Batinga (vila) | LC | BA | -16:56:31 | -40:29:56 |
| Bartolomeu Lisandro, Aeroporto | ST | RJ | -21:42:02 | -41:18:26 | Batinga Sul (outras localidades) | LC | RS | -29:33:49 | -51:38:57 |
| Bartolomeu, Ribeirão | HD | MG | -18:54:42 | -46:21:49 | Batanga (povoado) | LC | AM | -3:16:32 | -58:17:18 |
| Baru-baru, Igarapé | HD | AM | -0:27:40 | -62:36:27 | Batista Botelho (vila) | LC | SP | -23:00:15 | -49:23:34 |
| Barueri (cidade) | LC | SP | -23:30:39 | -46:52:33 | Batista, Arroio do | HD | RS | -30:10:50 | -55:34:13 |
| Baruiti, Salto | HD | MT | -13:19:53 | -57:36:43 | Batista, Ilha do | HD | AM | -1:08:19 | -62:25:24 |
| Barulho (outras localidades) | LC | MT | -10:29:20 | -51:43:36 | Batistão, Córrego | HD | MT | -10:22:00 | -55:12:09 |
| Baruri, Igarapé | HD | AM | -0:58:21 | -63:04:15 | Batoque, Riacho do | HD | CE | -4:11:47 | -39:54:14 |
| Barurua, Ilha | HD | AM | -2:32:44 | -67:20:27 | Batovi (povoado) | LC | SP | -22:23:27 | -47:36:51 |
| Barurua, Paraná do | HD | AM | -2:35:35 | -67:31:39 | Batovi (vila) | LC | MT | -15:51:28 | -53:30:51 |
| Basã, Rio | HD | AM | -6:44:10 | -73:27:16 | Batovi, Rio | HD | MT | -15:54:22 | -53:44:42 |
| Basardo Grande, Rio | HD | BA | -11:33:03 | -45:22:02 | Batovi, Rio | HD | MT | -15:52:38 | -53:33:29 |
| Basardo Grande, Rio | HD | BA | -11:25:35 | -45:18:41 | Batovi, Rio | HD | MT | -14:10:18 | -54:04:53 |
| Base Aérea, Aeródromo | ST | GO | -16:14:17 | -48:58:18 | Batovizinho, Rio | HD | MT | -14:08:31 | -54:09:22 |
| Base Aérea, Aeródromo | ST | SP | -23:55:39 | -46:17:57 | Batu, Igarapé | HD | PA | -4:41:33 | -56:07:27 |
| Base Coronado (outras localidades) | LC | AM | -7:34:17 | -63:14:11 | Baturité (cidade) | LC | CE | -4:19:44 | -38:53:06 |
| Base de Aviação de Taubaté, Aeródromo | ST | SP | -23:02:18 | -45:30:55 | Baturité (outras localidades) | LC | AM | -5:43:16 | -63:30:37 |
| Basílio (vila) | LC | RS | -31:52:55 | -53:00:47 | Baturité (outras localidades) | LC | PA | -0:26:18 | -51:00:49 |
| Basílio, Arroio | HD | RS | -31:51:44 | -53:15:38 | Baturité (povoado) | LC | MA | -1:58:49 | -44:44:36 |
| Bastião (vila) | LC | BA | -12:48:59 | -41:42:50 | Baturité, Ilha | HD | RR | -1:04:50 | -61:51:36 |
| Bastião, Riacho | HD | PI | -5:51:47 | -41:46:41 | Baú (vila) | LC | CE | -6:24:31 | -39:22:19 |
| Bastões (povoado) | LC | CE | -5:56:01 | -38:27:53 | Baú (vila) | LC | MG | -19:40:16 | -45:47:14 |
| Bastões (povoado) | LC | PB | -7:02:26 | -35:32:25 | Baú (vila) | LC | RS | -31:25:54 | -53:39:48 |
| Bastões, Rio dos | HD | CE | -6:38:48 | -39:41:37 | Baú, Aldeia Indígena | LC | PA | -7:20:23 | -54:49:44 |
| Bastos (cidade) | LC | SP | -21:55:19 | -50:44:02 | Baú, Igarapé do | HD | AM | -7:01:32 | -70:34:02 |
| Bataguassu (cidade) | LC | MS | -21:42:50 | -52:25:19 | Baú, Igarapé do | HD | PA | -6:57:00 | -52:29:00 |
| Batalha (cidade) | LC | AL | -9:40:40 | -37:07:30 | Baú, Morro do | HP | MS | -19:54:28 | -57:10:05 |
| Batalha (cidade) | LC | PI | -4:01:26 | -42:04:40 | Baú, Morro do | HP | MS | -17:48:15 | -54:20:33 |
| Batalha (outras localidades) | LC | BA | -12:43:57 | -45:07:44 | Baú, Ribeirão do | HD | GO | -17:11:00 | -48:15:53 |
| Batalha Velha (outras localidades) | LC | MA | -6:23:13 | -43:13:44 | Baú, Ribeirão do | HD | GO | -15:28:53 | -49:58:56 |
| Batalha, Riacho | HD | MA | -6:15:51 | -43:11:58 | Baú, Ribeirão do | HD | GO | -17:07:55 | -48:20:44 |
| Batalha, Riacho | HD | MA | -5:45:50 | -46:39:33 | Baú, Rio | HD | PA | -7:54:29 | -54:26:30 |
| Batalha, Riacho da | HD | CE | -6:26:18 | -40:09:27 | Bauana Branco, Rio | HD | AM | -5:18:02 | -67:25:36 |
| Batalha, Rio | HD | MG | -17:26:42 | -47:20:19 | Bauana, Rio | HD | AM | -3:42:51 | -65:22:54 |
| Batalha, Rio | HD | MG | -17:31:56 | -47:08:20 | Baulândia (vila) | LC | PR | -26:13:05 | -52:52:53 |
| Batalha, Rio | HD | SP | -22:07:56 | -49:16:38 | Baunilha (outras localidades) | LC | GO | -15:20:12 | -50:48:51 |
| Batalhão, Represa do | HD | SC | -26:59:01 | -50:21:44 | Baunilha (vila) | LC | ES | -19:34:25 | -40:30:02 |
| Batalheira, Rio | HD | CE | -7:11:25 | -39:19:21 | Baunilha, Cachoeira | HD | AM | 01:34:37 | -63:32:11 |
| Batalhinha (outras localidades) | LC | BA | -13:41:20 | -43:28:33 | Baunilha, Cachoeira da | HD | PA | -0:59:03 | -54:27:39 |

**Nomes Geográficos da Base Cartográfica Contínua do Brasil ao Milionésimo - BCIM,
 por categoria de informação, Unidade da Federação e coordenadas geográficas**

(continuação)

| Nomes geográficos | Categoria de informação | Unidade da Federação | Coordenadas geográficas | | Nomes geográficos | Categoria de informação | Unidade da Federação | Coordenadas geográficas | |
|------------------------------------|-------------------------|----------------------|-------------------------|-----------|----------------------------------|-------------------------|----------------------|-------------------------|-----------|
| | | | Latitude | Longitude | | | | Latitude | Longitude |
| Baunilha, Córrego da | HD | GO | -15:22:51 | -50:51:58 | Bela Manhã, Córrego | HD | MT | -11:55:11 | -51:59:00 |
| Baunilha, Igarapé | HD | PA | -6:59:43 | -58:10:35 | Bela Morada (outras localidades) | LC | RR | 03:19:40 | -59:55:04 |
| Baunilha, Igarapé da | HD | PA | -6:49:32 | -58:21:01 | Bela União (outras localidades) | LC | PA | -4:07:32 | -54:47:53 |
| Baunilha, Ilha | HD | MS | -23:35:13 | -54:01:21 | Bela Veneza (outras localidades) | LC | PI | -6:01:19 | -42:05:15 |
| Baunilha, Rio | HD | ES | -19:37:02 | -40:32:52 | Bela Vista (cidade) | LC | MS | -22:06:32 | -56:31:15 |
| Baur (outras localidades) | LC | RS | -30:17:41 | -50:55:55 | Bela Vista (outras localidades) | LC | AC | -10:00:52 | -67:55:18 |
| Bauru (cidade) | LC | SP | -22:18:54 | -49:03:39 | Bela Vista (outras localidades) | LC | AC | -10:56:35 | -69:29:05 |
| Bauru, Aeródromo | ST | SP | -22:20:35 | -49:03:12 | Bela Vista (outras localidades) | LC | AM | -6:47:47 | -63:34:39 |
| Bauru, Estação Ecológica de | LM | SP | -22:14:04 | -49:05:07 | Bela Vista (outras localidades) | LC | AM | -4:13:01 | -70:34:36 |
| Baús (outras localidades) | LC | GO | -18:05:11 | -53:05:41 | Bela Vista (outras localidades) | LC | AM | -7:32:46 | -69:16:55 |
| Baús (vila) | LC | MS | -18:26:37 | -53:02:02 | Bela Vista (outras localidades) | LC | AM | -7:34:48 | -63:07:21 |
| Baús (vila) | LC | MT | -15:14:06 | -56:17:47 | Bela Vista (outras localidades) | LC | AP | 02:15:25 | -50:45:02 |
| Baus, Ribeirão | HD | MS | -18:20:45 | -53:10:22 | Bela Vista (outras localidades) | LC | BA | -9:45:50 | -39:52:43 |
| Baús, Ribeirão | HD | MT | -15:10:53 | -56:12:10 | Bela Vista (outras localidades) | LC | BA | -12:51:20 | -42:08:41 |
| Baús, Ribeirão dos | HD | MG | -18:49:19 | -49:33:22 | Bela Vista (outras localidades) | LC | BA | -13:25:09 | -44:35:08 |
| Bauxi (vila) | LC | MT | -15:09:31 | -56:45:06 | Bela Vista (outras localidades) | LC | BA | -17:49:35 | -39:47:32 |
| Bauzinho, Ribeirão do | HD | GO | -17:57:10 | -50:31:55 | Bela Vista (outras localidades) | LC | BA | -13:19:19 | -43:29:08 |
| Bavieira (outras localidades) | LC | MA | -8:27:47 | -45:50:23 | Bela Vista (outras localidades) | LC | BA | -10:44:56 | -42:19:49 |
| Bavieira (outras localidades) | LC | TO | -9:44:03 | -46:50:29 | Bela Vista (outras localidades) | LC | GO | -14:32:42 | -47:32:41 |
| Bayeux (cidade) | LC | PB | -7:07:30 | -34:55:55 | Bela Vista (outras localidades) | LC | GO | -14:12:42 | -46:56:08 |
| Bazua, Riacho | HD | BA | -10:03:40 | -41:27:00 | Bela Vista (outras localidades) | LC | MA | -7:49:59 | -46:31:03 |
| Bebê, Corixo do | HD | MT | -16:49:58 | -56:20:36 | Bela Vista (outras localidades) | LC | MA | -4:56:36 | -44:23:25 |
| Bebedouro (cidade) | LC | SP | -20:56:56 | -48:28:44 | Bela Vista (outras localidades) | LC | MG | -17:40:26 | -44:31:36 |
| Bebedouro (outras localidades) | LC | MA | -4:46:46 | -43:09:27 | Bela Vista (outras localidades) | LC | MS | -17:54:25 | -54:31:32 |
| Bebedouro (outras localidades) | LC | PE | -9:04:59 | -40:18:28 | Bela Vista (outras localidades) | LC | MS | -23:06:39 | -54:05:44 |
| Bebedouro (vila) | LC | ES | -19:28:16 | -40:06:59 | Bela Vista (outras localidades) | LC | MT | -17:10:27 | -57:11:51 |
| Bebedouro, Aeródromo | ST | SP | -20:53:48 | -48:28:51 | Bela Vista (outras localidades) | LC | MT | -13:03:23 | -55:43:01 |
| Bebedouro, Córrego | HD | MG | -15:49:31 | -46:37:36 | Bela Vista (outras localidades) | LC | MT | -12:16:35 | -55:41:22 |
| Bebedouro, Córrego | HD | MG | -15:51:26 | -46:31:45 | Bela Vista (outras localidades) | LC | MT | -15:40:38 | -58:42:42 |
| Bebedouro, Córrego | HD | MG | -15:51:31 | -46:41:24 | Bela Vista (outras localidades) | LC | MT | -11:27:26 | -57:27:10 |
| Bebedouro, Córrego | HD | MG | -15:47:56 | -46:40:49 | Bela Vista (outras localidades) | LC | MT | -15:44:30 | -55:21:34 |
| Bebedouro, Córrego | HD | MS | -20:29:04 | -51:41:51 | Bela Vista (outras localidades) | LC | MT | -16:34:13 | -56:48:56 |
| Bebedouro, Ribeirão | HD | MG | -18:56:20 | -46:06:52 | Bela Vista (outras localidades) | LC | MT | -11:35:04 | -57:04:55 |
| Bebedouro, Ribeirão | HD | MG | -19:03:54 | -46:08:39 | Bela Vista (outras localidades) | LC | PA | -3:58:07 | -50:15:31 |
| Bebedouro, Ribeirão | HD | MG | -18:48:53 | -48:46:50 | Bela Vista (outras localidades) | LC | PA | -7:29:18 | -49:23:11 |
| Bebedouro, Ribeirão do | HD | SP | -22:09:28 | -48:13:16 | Bela Vista (outras localidades) | LC | PA | -2:10:52 | -49:49:59 |
| Bebedouro, Rio | HD | SP | -21:37:31 | -47:33:13 | Bela Vista (outras localidades) | LC | PA | -4:39:22 | -47:55:45 |
| Beberibe (cidade) | LC | CE | -4:10:48 | -38:07:51 | Bela Vista (outras localidades) | LC | PI | -7:31:26 | -41:00:04 |
| Becil (outras localidades) | LC | MT | -13:53:34 | -53:23:46 | Bela Vista (outras localidades) | LC | PI | -8:47:50 | -44:24:32 |
| Beco (povoado) | LC | BA | -12:29:08 | -41:43:15 | Bela Vista (outras localidades) | LC | PR | -26:30:42 | -51:21:41 |
| Beco, Arroio do | HD | RS | -30:35:52 | -55:13:32 | Bela Vista (outras localidades) | LC | RR | 00:17:09 | -60:30:23 |
| Bedengó (vila) | LC | BA | -9:56:30 | -39:08:53 | Bela Vista (outras localidades) | LC | RS | -29:08:08 | -56:12:08 |
| Bedim (outras localidades) | LC | MT | -10:16:54 | -55:39:54 | Bela Vista (outras localidades) | LC | SP | -21:55:01 | -48:11:57 |
| Bedim (outras localidades) | LC | MT | -11:06:34 | -55:18:06 | Bela Vista (outras localidades) | LC | TO | -9:12:36 | -49:35:01 |
| Beém, Igarapé | HD | AM | -7:45:44 | -63:06:12 | Bela Vista (povoado) | LC | BA | -12:42:03 | -42:30:40 |
| Beija Flor, Igarapé | HD | AM | -7:45:42 | -69:14:16 | Bela Vista (povoado) | LC | BA | -8:43:47 | -39:26:10 |
| Beija-Flor (outras localidades) | LC | AM | -2:38:34 | -67:12:19 | Bela Vista (povoado) | LC | BA | -11:42:05 | -39:05:40 |
| Beija-Flor (outras localidades) | LC | MT | -13:41:22 | -55:06:26 | Bela Vista (povoado) | LC | MA | -4:19:23 | -45:36:36 |
| Beija-Flor (povoado) | LC | MA | -5:26:19 | -47:15:44 | Bela Vista (povoado) | LC | MA | -4:05:16 | -44:48:50 |
| Beija-Flor (povoado) | LC | MG | -18:57:31 | -42:19:13 | Bela Vista (povoado) | LC | PR | -24:18:16 | -54:08:57 |
| Beija-Flor (povoado) | LC | MG | -21:08:00 | -43:04:44 | Bela Vista (povoado) | LC | RN | -5:19:19 | -36:28:43 |
| Beija-Flor, Igarapé | HD | AM | -5:36:41 | -71:28:37 | Bela Vista (povoado) | LC | SP | -23:20:36 | -47:43:24 |
| Beija-Flor, Ilha do | HD | AM | -3:19:18 | -58:52:56 | Bela Vista (povoado) | LC | TO | -5:32:40 | -47:30:11 |
| Beija-flor, Ribeirão | HD | MG | -19:17:25 | -48:03:40 | Bela Vista (vila) | LC | CE | -3:13:44 | -39:38:00 |
| Beija-flor, Ribeirão | HD | MT | -13:58:00 | -55:06:39 | Bela Vista (vila) | LC | PR | -25:09:16 | -52:41:30 |
| Beira (outras localidades) | LC | GO | -17:10:22 | -48:03:25 | Bela Vista (vila) | LC | RS | -28:11:02 | -52:32:48 |
| Beira da Mata (outras localidades) | LC | MA | -4:47:13 | -46:54:51 | Bela Vista (vila) | LC | RS | -29:17:02 | -52:55:48 |
| Beira-Rio (outras localidades) | LC | TO | -12:34:19 | -46:21:55 | Bela Vista (vila) | LC | RS | -27:29:32 | -53:54:23 |
| Beja (vila) | LC | PA | -1:37:19 | -48:48:16 | Bela Vista (vila) | LC | RS | -27:39:24 | -51:39:50 |
| Bela Aurora, Igarapé | HD | AC | -8:55:47 | -69:02:54 | Bela Vista (vila) | LC | RS | -28:16:45 | -50:48:00 |
| Bela Aurora, Igarapé | HD | AC | -8:50:25 | -68:57:45 | Bela Vista da Caroba (cidade) | LC | PR | -25:52:51 | -53:39:54 |
| Bela Brisa (outras localidades) | LC | AM | -6:51:35 | -62:38:55 | Bela Vista de Goiás (cidade) | LC | GO | -16:58:22 | -48:57:10 |
| Bela Cruz (cidade) | LC | CE | -3:03:03 | -40:10:04 | Bela Vista de Minas (cidade) | LC | MG | -19:49:48 | -43:05:27 |
| Bela Flor (outras localidades) | LC | AM | -3:06:24 | -57:36:52 | Bela Vista do Caracol (povoado) | LC | PA | -5:01:04 | -56:11:07 |
| Bela Flor (vila) | LC | BA | -12:24:06 | -38:27:11 | Bela Vista do Ivaí (vila) | LC | PR | -23:50:49 | -52:02:07 |
| Bela Floresta (povoado) | LC | SP | -20:35:52 | -51:15:23 | Bela Vista do Maranhão (cidade) | LC | MA | -3:43:51 | -45:18:54 |
| Bela Lorena (outras localidades) | LC | MG | -15:12:55 | -46:01:34 | Bela Vista do Paraíso (cidade) | LC | PR | -22:59:49 | -51:11:27 |
| Bela Manhã (outras localidades) | LC | MT | -11:55:01 | -51:57:17 | Bela Vista do Piauí (cidade) | LC | PI | -7:59:20 | -41:52:04 |

**Nomes Geográficos da Base Cartográfica Contínua do Brasil ao Milionésimo - BCIM,
por categoria de informação, Unidade da Federação e coordenadas geográficas**

(continuação)

| Nomes geográficos | Categoria de informação | Unidade da Federação | Coordenadas geográficas | | Nomes geográficos | Categoria de informação | Unidade da Federação | Coordenadas geográficas | |
|--------------------------------------|-------------------------|----------------------|-------------------------|-----------|--------------------------------|-------------------------|----------------------|-------------------------|-----------|
| | | | Latitude | Longitude | | | | Latitude | Longitude |
| Bela Vista do Piquiri (vila) | LC | PR | -24:40:46 | -52:52:34 | Belém-Brasília (rodovia) | ST | GO | -17:36:35 | -50:44:24 |
| Bela Vista do Sul (vila) | LC | SC | -26:10:23 | -49:58:32 | Belém-Brasília (rodovia) | ST | GO | -17:04:08 | -51:51:31 |
| Bela Vista do Tapiracuí (vila) | LC | PR | -23:34:56 | -52:56:23 | Belém-Brasília (rodovia) | ST | GO | -14:07:06 | -49:06:17 |
| Bela Vista do Toldo (cidade) | LC | SC | -26:16:22 | -50:27:50 | Belém-Brasília (rodovia) | ST | GO | -15:59:08 | -48:49:55 |
| Bela Vista São-Carlense (vila) | LC | SP | -22:01:51 | -47:54:39 | Belém-Brasília (rodovia) | ST | GO | -16:05:45 | -48:28:46 |
| Bela Vista, Aeródromo | ST | MS | -22:04:54 | -56:32:16 | Belém-Brasília (rodovia) | ST | GO | -13:28:18 | -49:08:05 |
| Bela Vista, Aldeia Indígena | LC | TO | -9:20:56 | -48:21:37 | Belém-Brasília (rodovia) | ST | GO | -16:23:05 | -48:57:54 |
| Bela Vista, Cachoeira | HD | AM | -6:38:18 | -61:20:44 | Belém-Brasília (rodovia) | ST | GO | -16:04:10 | -48:51:03 |
| Bela Vista, Igarapé | HD | AM | -7:42:22 | -60:49:27 | Belém-Brasília (rodovia) | ST | GO | -14:47:57 | -49:02:30 |
| Bela Vista, Riacho | HD | BA | -11:36:02 | -39:23:47 | Belém-Brasília (rodovia) | ST | GO | -15:50:04 | -48:46:47 |
| Belágua (cidade) | LC | MA | -3:09:18 | -43:30:36 | Belém-Brasília (rodovia) | ST | GO | -17:49:19 | -51:19:52 |
| Belap, Aeródromo | ST | BA | -11:56:48 | -45:43:29 | Belém-Brasília (rodovia) | ST | GO | -15:55:08 | -51:14:20 |
| Belarmino (outras localidades) | LC | GO | -18:15:36 | -51:45:52 | Belém-Brasília (rodovia) | ST | GO | -15:41:20 | -48:42:24 |
| Belchior (outras localidades) | LC | GO | -13:58:57 | -49:30:19 | Belém-Brasília (rodovia) | ST | GO | -15:58:32 | -50:05:20 |
| Belchior, Córrego | HD | MS | -20:46:13 | -54:57:29 | Belém-Brasília (rodovia) | ST | GO | -14:52:53 | -46:52:02 |
| Belchior, Córrego | HD | MS | -20:46:35 | -54:50:33 | Belém-Brasília (rodovia) | ST | GO | -15:55:23 | -49:36:20 |
| Belchior, Riacho do | HD | MA | -4:48:37 | -44:00:56 | Belém-Brasília (rodovia) | ST | GO | -18:06:43 | -49:17:02 |
| Belchior, Riacho do | HD | MA | -4:41:31 | -43:55:00 | Belém-Brasília (rodovia) | ST | GO | -13:09:00 | -49:10:54 |
| Belcon (outras localidades) | LC | PA | -7:55:00 | -50:10:30 | Belém-Brasília (rodovia) | ST | GO | -17:03:30 | -49:47:54 |
| Beldroega (outras localidades) | LC | PE | -8:48:01 | -38:12:15 | Belém-Brasília (rodovia) | ST | GO | -14:17:01 | -46:24:58 |
| Belém (capital estadual) | LC | PA | -1:27:21 | -48:30:14 | Belém-Brasília (rodovia) | ST | GO | -16:37:48 | -47:44:24 |
| Belém (cidade) | LC | AL | -9:34:15 | -36:29:31 | Belém-Brasília (rodovia) | ST | GO | -16:49:01 | -47:39:55 |
| Belém (cidade) | LC | PB | -6:44:49 | -35:31:08 | Belém-Brasília (rodovia) | ST | GO | -15:53:20 | -50:22:06 |
| Belém (outras localidades) | LC | AM | -4:24:04 | -59:57:47 | Belém-Brasília (rodovia) | ST | GO | -16:30:54 | -49:07:24 |
| Belém (outras localidades) | LC | CE | -4:42:06 | -37:31:53 | Belém-Brasília (rodovia) | ST | GO | -14:34:51 | -49:09:19 |
| Belém (outras localidades) | LC | MT | -16:14:55 | -58:06:34 | Belém-Brasília (rodovia) | ST | GO | -13:36:40 | -49:02:25 |
| Belém (outras localidades) | LC | PI | -4:15:52 | -42:58:27 | Belém-Brasília (rodovia) | ST | GO | -17:55:25 | -51:48:05 |
| Belém (povoado) | LC | MA | -1:49:42 | -44:47:00 | Belém-Brasília (rodovia) | ST | GO | -16:11:07 | -48:54:21 |
| Belém (povoado) | LC | MA | -5:45:34 | -44:36:39 | Belém-Brasília (rodovia) | ST | GO | -14:01:47 | -46:14:40 |
| Belém (povoado) | LC | PB | -7:33:58 | -37:54:49 | Belém-Brasília (rodovia) | ST | GO | -17:35:11 | -47:48:33 |
| Belém (povoado) | LC | PE | -8:42:47 | -40:19:14 | Belém-Brasília (rodovia) | ST | GO | -15:54:21 | -52:02:33 |
| Belém (povoado) | LC | SC | -27:11:30 | -51:20:16 | Belém-Brasília (rodovia) | ST | GO | -15:58:55 | -49:41:46 |
| Belém (vila) | LC | CE | -5:21:28 | -39:14:01 | Belém-Brasília (rodovia) | ST | GO | -16:00:22 | -49:55:15 |
| Belém da Cachoeira (vila) | LC | BA | -12:33:06 | -38:56:22 | Belém-Brasília (rodovia) | ST | GO | -18:06:16 | -50:03:51 |
| Belém de Maria (cidade) | LC | PE | -8:36:50 | -35:48:32 | Belém-Brasília (rodovia) | ST | GO | -15:12:31 | -48:29:03 |
| Belém de São Francisco (cidade) | LC | PE | -8:45:28 | -38:57:50 | Belém-Brasília (rodovia) | ST | GO | -14:06:58 | -46:18:42 |
| Belém de São Francisco, Aeródromo | ST | PE | -8:45:59 | -38:56:59 | Belém-Brasília (rodovia) | ST | GO | -15:33:32 | -47:13:08 |
| Belém do Brejo do Cruz (cidade) | LC | PB | -6:11:20 | -37:32:09 | Belém-Brasília (rodovia) | ST | GO | -16:03:35 | -47:32:07 |
| Belém do Cajari (outras localidades) | LC | PA | -0:53:12 | -51:39:46 | Belém-Brasília, Rodovia | ST | GO | -13:55:33 | -47:24:48 |
| Belém do Piauí (cidade) | LC | PI | -7:22:33 | -40:58:19 | Belém-Brasília, Rodovia | ST | MA | -5:36:57 | -47:24:52 |
| Belém do Solimões (povoado) | LC | AM | -4:01:46 | -69:31:16 | Belém-Brasília, Rodovia | ST | MA | -4:41:56 | -47:29:44 |
| Belém dos Lages (povoado) | LC | MA | -4:39:36 | -44:42:33 | Belém-Brasília, Rodovia | ST | MA | -7:05:28 | -47:25:47 |
| Belém Novo (outras localidades) | LC | RS | -30:12:33 | -51:10:33 | Belém-Brasília, Rodovia | ST | MA | -6:26:44 | -47:23:45 |
| Belém Novo, Aeródromo | ST | RS | -30:11:14 | -51:10:56 | Belém-Brasília, Rodovia | ST | MA | -7:29:18 | -47:22:42 |
| Belém Velho (outras localidades) | LC | RS | -30:06:54 | -51:10:29 | Belém-Brasília, Rodovia | ST | MA | -6:41:19 | -47:27:19 |
| Belém, Igarapé de | HD | AM | -4:02:45 | -69:37:56 | Belém-Brasília, Rodovia | ST | PA | -1:46:53 | -47:30:28 |
| Belém, Porto | ST | PA | -1:25:48 | -48:29:57 | Belém-Brasília, Rodovia | ST | TO | -11:27:22 | -47:57:41 |
| Belém, Riacho | HD | MA | -6:04:14 | -44:09:53 | Belém-Brasília, Rodovia | ST | TO | -8:35:21 | -47:45:07 |
| Belém, Riacho | HD | MA | -6:08:03 | -44:06:34 | Belém-Brasília, Rodovia | ST | TO | -8:19:03 | -47:43:45 |
| Belém, Riacho do | HD | MA | -6:35:21 | -43:37:40 | Beleza (outras localidades) | LC | MG | -16:52:19 | -44:32:57 |
| Belém, Ribeirão | HD | MA | -7:18:25 | -45:57:21 | Beleza, Córrego | HD | MT | -16:10:50 | -55:00:18 |
| Belém, Ribeirão | HD | MA | -7:24:18 | -45:56:36 | Beleza, Córrego | HD | MT | -16:12:06 | -55:06:20 |
| Belém, Ribeirão do | HD | MG | -19:38:19 | -42:36:47 | Beleza, Rio | HD | MT | -9:59:30 | -50:43:53 |
| Belém, Rio | HD | RO | -9:26:20 | -62:11:52 | Belezas (outras localidades) | LC | AM | -2:31:14 | -67:22:57 |
| Belém-Brasília (rodovia) | ST | DF | -16:00:46 | -47:58:45 | Belford (outras localidades) | LC | AC | -9:11:45 | -72:43:15 |
| Belém-Brasília (rodovia) | ST | GO | -17:25:57 | -49:13:47 | Belford Roxo (cidade) | LC | RJ | -22:45:50 | -43:23:56 |
| Belém-Brasília (rodovia) | ST | GO | -15:55:12 | -48:48:40 | Belina (outras localidades) | LC | MT | -10:39:06 | -52:46:36 |
| Belém-Brasília (rodovia) | ST | GO | -15:46:37 | -48:49:49 | Belisário (outras localidades) | LC | RS | -28:29:11 | -53:27:15 |
| Belém-Brasília (rodovia) | ST | GO | -14:59:40 | -48:54:13 | Belisário (vila) | LC | MG | -20:55:20 | -42:27:05 |
| Belém-Brasília (rodovia) | ST | GO | -14:28:52 | -46:29:27 | Belmiro Braga (cidade) | LC | MG | -21:56:56 | -43:24:54 |
| Belém-Brasília (rodovia) | ST | GO | -15:35:57 | -48:38:40 | Belmonte (cidade) | LC | BA | -15:51:46 | -38:52:58 |
| Belém-Brasília (rodovia) | ST | GO | -18:17:44 | -49:14:15 | Belmonte (cidade) | LC | SC | -26:50:27 | -53:34:33 |
| Belém-Brasília (rodovia) | ST | GO | -14:05:09 | -46:17:46 | Belmonte (outras localidades) | LC | BA | -14:43:26 | -42:22:49 |
| Belém-Brasília (rodovia) | ST | GO | -15:34:41 | -49:24:41 | Belmonte (outras localidades) | LC | CE | -5:40:06 | -40:15:33 |
| Belém-Brasília (rodovia) | ST | GO | -16:02:54 | -52:10:22 | Belmonte (outras localidades) | LC | CE | -4:51:41 | -39:41:51 |
| Belém-Brasília (rodovia) | ST | GO | -13:18:07 | -46:03:36 | Belmonte (povoado) | LC | PI | -7:43:17 | -40:48:34 |
| Belém-Brasília (rodovia) | ST | GO | -15:08:29 | -48:48:57 | Belmonte (vila) | LC | CE | -7:20:37 | -39:26:59 |
| Belém-Brasília (rodovia) | ST | GO | -14:58:08 | -48:39:55 | Belmonte, Aeródromo | ST | BA | -15:52:15 | -38:52:19 |

**Nomes Geográficos da Base Cartográfica Contínua do Brasil ao Milionésimo - BCIM,
 por categoria de informação, Unidade da Federação e coordenadas geográficas**

(continuação)

| Nomes geográficos | Categoria de informação | Unidade da Federação | Coordenadas geográficas | | Nomes geográficos | Categoria de informação | Unidade da Federação | Coordenadas geográficas | |
|-------------------------------------|-------------------------|----------------------|-------------------------|-----------|---|-------------------------|----------------------|-------------------------|-----------|
| | | | Latitude | Longitude | | | | Latitude | Longitude |
| Belmonte, Farol | ST | BA | -15:50:58 | -38:51:33 | Benedito Mutran, Aeródromo | ST | PA | -5:45:27 | -49:10:31 |
| Belmonte, Ilhota | HD | PE | 00:54:58 | -29:20:45 | Benedito Novo (cidade) | LC | SC | -26:46:58 | -49:21:50 |
| Belo (povoado) | LC | MA | -1:04:37 | -45:58:40 | Benedito Vieira (outras localidades) | LC | MT | -9:38:32 | -56:01:41 |
| Belo Alto (povoado) | LC | BA | -11:54:12 | -39:11:24 | Benedito, Rio | HD | MT | -12:50:55 | -57:36:28 |
| Belo Banho (outras localidades) | LC | PI | -9:18:27 | -45:38:45 | Benedito, Rio | HD | SC | -26:44:23 | -49:33:56 |
| Belo Campo (cidade) | LC | BA | -15:02:16 | -41:15:36 | Benedito, Rio | HD | SC | -26:46:45 | -49:23:05 |
| Belo Campo (vila) | LC | BA | -11:28:33 | -41:38:01 | Benedito, Rio | HD | SC | -26:40:28 | -49:31:08 |
| Belo Horizonte (capital estadual) | LC | MG | -19:49:01 | -43:57:21 | Benevente (outras localidades) | LC | AM | -7:05:19 | -60:46:17 |
| Belo Horizonte (outras localidades) | LC | AC | -8:00:54 | -70:17:09 | Benevente, Rio | HD | ES | -20:37:25 | -40:46:21 |
| Belo Horizonte (outras localidades) | LC | AC | -10:00:12 | -68:25:43 | Benevides (cidade) | LC | PA | -1:21:39 | -48:14:42 |
| Belo Horizonte (outras localidades) | LC | AC | -8:24:45 | -72:48:27 | Benfica (outras localidades) | LC | AC | -8:17:00 | -70:25:46 |
| Belo Horizonte (outras localidades) | LC | AM | -2:45:15 | -67:33:43 | Benfica (outras localidades) | LC | MT | -9:34:21 | -60:12:46 |
| Belo Horizonte (outras localidades) | LC | AM | -2:47:16 | -65:15:32 | Benfica (vila) | LC | PA | -1:18:14 | -48:18:05 |
| Belo Horizonte (outras localidades) | LC | AM | -7:22:15 | -64:45:10 | Benfica, Represa do | HD | MG | -20:08:09 | -44:31:16 |
| Belo Horizonte (outras localidades) | LC | AM | -6:44:53 | -62:36:58 | Bengalas (vila) | LC | PE | -8:00:40 | -35:34:28 |
| Belo Horizonte (outras localidades) | LC | BA | -12:01:27 | -44:49:57 | Bengo (outras localidades) | LC | GO | -14:55:18 | -49:18:02 |
| Belo Horizonte (outras localidades) | LC | GO | -13:09:14 | -50:03:57 | Benito, Enseada do | HD | PR | -25:17:21 | -48:24:43 |
| Belo Horizonte (outras localidades) | LC | MS | -22:38:09 | -55:32:39 | Benjamim Constant (povoado) | LC | MG | -21:56:48 | -42:52:23 |
| Belo Horizonte (outras localidades) | LC | PI | -7:43:34 | -43:08:31 | Benjamim Constant, Rio | HD | PR | -25:26:22 | -53:54:04 |
| Belo Horizonte (outras localidades) | LC | PI | -7:55:37 | -45:14:16 | Benjamim, Córrego | HD | MS | -17:39:30 | -54:33:46 |
| Belo Horizonte (outras localidades) | LC | RO | -9:10:04 | -64:13:47 | Benjamim, Córrego | HD | MS | -17:44:19 | -54:47:25 |
| Belo Horizonte (povoado) | LC | BA | -18:00:39 | -40:03:25 | Benjamin Constant (cidade) | LC | AM | -4:22:58 | -70:01:51 |
| Belo Horizonte (povoado) | LC | SP | -22:29:23 | -47:49:52 | Benjamin Constant do Sul (cidade) | LC | RS | -27:30:36 | -52:35:52 |
| Belo Horizonte (vila) | LC | RN | -5:39:42 | -35:53:38 | Benta, Ilha | HD | AM | -3:16:16 | -58:38:44 |
| Belo Horizonte, Igarapé | HD | RO | -8:58:31 | -62:16:37 | Bentevi (vila) | LC | PE | -8:30:57 | -35:34:05 |
| Belo Horizonte, Igarapé | HD | RO | -9:24:55 | -63:52:03 | Bentinho (outras localidades) | LC | SC | -28:13:13 | -50:06:46 |
| Belo Horizonte, Ilha | HD | PA | -5:13:38 | -52:52:56 | Bento de Abreu (cidade) | LC | SP | -21:16:15 | -50:48:43 |
| Belo Horizonte, Ribeirão | HD | MT | -10:16:28 | -51:45:10 | Bento Fernandes (cidade) | LC | RN | -5:41:38 | -35:49:12 |
| Belo Jardim (cidade) | LC | PE | -8:20:09 | -36:25:26 | Bento Gomes, Ribeirão | HD | MT | -15:49:50 | -56:31:53 |
| Belo Jardim, Aeródromo | ST | PE | -8:20:41 | -36:26:26 | Bento Gomes, Rio | HD | MT | -16:29:30 | -56:51:54 |
| Belo Monte (cidade) | LC | AL | -9:49:40 | -37:16:48 | Bento Gomes, Rio | HD | MT | -16:26:35 | -56:39:37 |
| Belo Monte (outras localidades) | LC | AC | -7:28:10 | -73:01:29 | Bento Gomes, Rio | HD | MT | -16:39:47 | -56:59:31 |
| Belo Monte (outras localidades) | LC | AM | -6:12:34 | -64:14:50 | Bento Gomes, Rio | HD | MT | -16:12:17 | -56:27:10 |
| Belo Monte (outras localidades) | LC | PI | -6:29:59 | -42:41:37 | Bento Gonçalves (cidade) | LC | RS | -29:10:15 | -51:31:08 |
| Belo Monte I (outras localidades) | LC | PA | -3:06:52 | -51:42:01 | Bento Gonçalves, Aeroclube de | ST | RS | -29:08:52 | -51:32:09 |
| Belo Monte II (outras localidades) | LC | PA | -3:07:55 | -51:42:01 | Bento Manoel Rodrigues (outras localidades) | LC | PA | -1:31:36 | -56:08:20 |
| Belo Monte, Ilha | HD | AM | -7:35:37 | -58:12:16 | Bento Quirino (povoado) | LC | SP | -21:26:49 | -47:34:36 |
| Belo Monte, Ilha do | HD | MG | -15:13:56 | -44:07:19 | Bento Rodrigues (povoado) | LC | MG | -20:13:55 | -43:24:44 |
| Belo Monte, Riacho | HD | BA | -9:06:06 | -41:31:44 | Bento Simões (vila) | LC | BA | -12:08:51 | -38:44:21 |
| Belo Oriente (cidade) | LC | MG | -19:13:12 | -42:29:02 | Bento, Lagoa do | HD | TO | -11:33:13 | -50:38:11 |
| Belo Vale (cidade) | LC | MG | -20:24:28 | -44:01:26 | Bentópolis (vila) | LC | PR | -22:55:47 | -51:43:01 |
| Belo, Rio | HD | RO | -13:22:27 | -60:26:50 | Bentópolis de Minas (vila) | LC | MG | -16:23:09 | -45:01:01 |
| Belos Campos (outras localidades) | LC | MT | -14:28:53 | -53:41:45 | Bentuaçu, Lagoa | HD | AM | 00:17:05 | -62:44:39 |
| Belos Montes, Lagoa | HD | ES | -19:20:23 | -39:44:05 | Bentuaçu, Lagoa | HD | AM | 00:17:32 | -62:46:06 |
| Belos Prazeres (outras localidades) | LC | PA | -2:14:03 | -49:15:29 | Bequimão (cidade) | LC | MA | -2:26:56 | -44:46:58 |
| Belterra (cidade) | LC | PA | -2:38:09 | -54:56:13 | Bere (outras localidades) | LC | AM | 00:06:56 | -68:57:59 |
| Belterra, Aeródromo | ST | PA | -2:39:59 | -54:54:00 | Berenice (outras localidades) | LC | MS | -18:50:22 | -56:26:02 |
| Beltrão (vila) | LC | MG | -18:04:26 | -44:31:50 | Beriengas, Rio | HD | PI | -5:43:10 | -42:19:39 |
| Beltrão, Ribeirão do | HD | MS | -20:08:22 | -51:43:10 | Beriengas, Rio | HD | PI | -6:12:18 | -42:19:45 |
| Beluno (vila) | LC | RS | -29:25:51 | -54:58:31 | Beriengas, Rio | HD | PI | -6:31:37 | -42:00:00 |
| Belvedere (outras localidades) | LC | SC | -28:29:40 | -49:25:16 | Berilândia (povoado) | LC | CE | -5:26:43 | -39:07:16 |
| Bem-Bom (outras localidades) | LC | BA | -13:11:05 | -43:44:24 | Berilo (cidade) | LC | MG | -16:57:07 | -42:27:57 |
| Bem-bom (vila) | LC | BA | -9:37:03 | -41:47:35 | Berimbau, Ribeirão | HD | TO | -11:13:26 | -49:13:29 |
| Bem-Feito (outras localidades) | LC | MA | -4:48:48 | -43:31:44 | Berimbau, Ribeirão | HD | TO | -11:13:46 | -49:17:41 |
| Bemposta (povoado) | LC | MG | -17:28:51 | -42:30:53 | Berizal (cidade) | LC | MG | -15:36:46 | -41:44:42 |
| Bemposta (vila) | LC | RJ | -22:08:47 | -43:06:11 | Bernadelle (povoado) | LC | PR | -23:33:39 | -52:50:41 |
| Bem-Querer (outras localidades) | LC | AM | -3:49:01 | -58:27:19 | Bernado Sayão, Rodovia | ST | PA | -3:03:45 | -47:28:08 |
| Bem-Querer (povoado) | LC | MG | -16:10:37 | -43:10:48 | Bernado Sayão, Rodovia | ST | PA | -4:22:14 | -47:31:58 |
| Bem-Te-Vi (outras localidades) | LC | AM | -5:25:14 | -63:02:12 | Bernado Sayão, Rodovia | ST | PA | -1:32:32 | -47:30:42 |
| Bem-te-vi, Canal do | HD | PA | 00:23:04 | -50:19:40 | Bernardes (outras localidades) | LC | RO | -10:43:40 | -61:50:12 |
| Bendengó, Rio | HD | BA | -10:03:47 | -39:14:56 | Bernardino, Rio | HD | PA | -5:21:49 | -50:34:48 |
| Bender (outras localidades) | LC | RS | -27:25:17 | -54:13:01 | Bernardino Batista (cidade) | LC | PB | -6:27:07 | -38:33:03 |
| Benedita (outras localidades) | LC | PA | -1:46:22 | -55:53:58 | Bernardino de Campos (cidade) | LC | SP | -23:00:46 | -49:28:26 |
| Benedita, Lago da | HD | AM | -2:31:14 | -57:23:35 | Bernardino, Igarapé do | HD | PA | -3:42:17 | -53:25:28 |
| Beneditinos (cidade) | LC | PI | -5:27:18 | -42:21:36 | Bernardino, Ilha do | HD | MT | -9:21:53 | -58:34:35 |
| Benedito (outras localidades) | LC | AM | -2:18:29 | -56:49:51 | Bernardo do Mearim (cidade) | LC | MA | -4:35:02 | -44:45:50 |
| Benedito Leite (cidade) | LC | MA | -7:13:22 | -44:33:28 | Bernardo José, Rio | HD | RS | -27:56:13 | -51:19:50 |
| Benedito Leite, Aeródromo | ST | MA | -7:12:59 | -44:33:00 | Bernardo Mascarenhas, Usina Energética | AG | MG | -18:11:41 | -45:17:06 |

**Nomes Geográficos da Base Cartográfica Contínua do Brasil ao Milionésimo - BCIM,
por categoria de informação, Unidade da Federação e coordenadas geográficas**

(continuação)

| Nomes geográficos | Categoria de informação | Unidade da Federação | Coordenadas geográficas | | Nomes geográficos | Categoria de informação | Unidade da Federação | Coordenadas geográficas | |
|------------------------------------|-------------------------|----------------------|-------------------------|-----------|------------------------------------|-------------------------|----------------------|-------------------------|-----------|
| | | | Latitude | Longitude | | | | Latitude | Longitude |
| Bernardo Sayão (cidade) | LC | TO | -7:52:26 | -48:53:16 | Bico-doce, Lagoa | HD | MT | -12:12:53 | -53:12:14 |
| Bernardo Vieira (vila) | LC | PE | -7:50:41 | -38:33:05 | Bicuana, Ilha | HD | MA | -1:40:59 | -44:44:28 |
| Bertaglias (outras localidades) | LC | PR | -23:10:27 | -53:24:53 | Bicudo (outras localidades) | LC | MG | -18:40:45 | -44:44:19 |
| Bertin Ltda, Aeródromo | ST | MG | -18:56:06 | -49:29:18 | Bicudo, Rio | HD | MG | -18:22:17 | -44:36:25 |
| Bertioga (cidade) | LC | SP | -23:51:14 | -46:08:20 | Bicuiba (povoado) | LC | MG | -20:46:15 | -42:17:40 |
| Bertioga (povoado) | LC | PR | -25:22:57 | -48:15:18 | Bicuiba (vila) | LC | MG | -20:05:15 | -42:21:00 |
| Bertioga, Enseada de | HD | SP | -23:50:16 | -46:00:47 | Bigati, Igarapé | HD | RR | 03:25:15 | -62:32:17 |
| Bertolinia (cidade) | LC | PI | -7:38:27 | -43:57:03 | Bigu, Ribeirão | HD | SP | -24:13:51 | -47:31:47 |
| Bertópolis (cidade) | LC | MG | -17:03:46 | -40:34:26 | Bigu, Ribeirão do | HD | SP | -22:46:04 | -50:42:31 |
| Beruri (cidade) | LC | AM | -3:53:52 | -61:22:22 | Biguaçu (cidade) | LC | SC | -27:29:38 | -48:39:21 |
| Beruri, Lago | HD | AM | -3:54:33 | -61:18:34 | Biguaçu, Rio | HD | SC | -27:28:45 | -48:41:34 |
| Beruri, Paraná | HD | AM | -3:47:44 | -61:19:55 | Biguaçu, Rio | HD | SC | -27:31:07 | -48:49:35 |
| Beruri, Paraná | HD | AM | -3:41:56 | -61:17:27 | Big-Vale (outras localidades) | LC | MT | -14:46:51 | -54:53:07 |
| Besouro (povoado) | LC | BA | -11:07:10 | -41:47:10 | Biju, Igarapé | HD | RR | 03:06:13 | -61:15:44 |
| Besta Grande, Baixo da | HD | BA | -9:29:12 | -38:22:57 | Bijuí (outras localidades) | LC | TO | -11:14:44 | -48:38:22 |
| Besta, Igarapé da | HD | AC | -7:46:54 | -72:05:14 | Bilac (cidade) | LC | SP | -21:24:10 | -50:28:15 |
| Besta, Riacho da | HD | BA | -9:48:30 | -39:33:47 | Bilhágua, Rio | HD | GO | -14:25:37 | -48:28:52 |
| Betânia (cidade) | LC | PE | -8:16:33 | -38:02:02 | Bilhágua, Rio | HD | GO | -14:17:48 | -48:28:12 |
| Betânia (outras localidades) | LC | CE | -3:55:18 | -40:57:32 | Bilhira (outras localidades) | LC | CE | -4:00:39 | -40:02:53 |
| Betânia (outras localidades) | LC | PA | -7:32:10 | -50:19:01 | Billings, Represa | HD | SP | -23:52:01 | -46:33:41 |
| Betânia (outras localidades) | LC | PI | -5:29:20 | -42:38:59 | Bim, Lago do | HD | AM | -3:10:02 | -60:25:31 |
| Betânia (povoado) | LC | GO | -15:54:41 | -51:19:37 | Binauu, Igarapé | HD | AM | -0:40:46 | -61:14:39 |
| Betânia (povoado) | LC | MG | -20:20:39 | -45:16:26 | Bintea, Igarapé | HD | PA | -2:47:50 | -48:11:55 |
| Betânia (povoado) | LC | MT | -14:02:30 | -60:20:04 | Biquinhas (cidade) | LC | MG | -18:46:58 | -45:30:07 |
| Betânia (vila) | LC | CE | -4:31:21 | -40:18:37 | Biriba, Igarapé do | HD | AM | -6:06:34 | -59:10:53 |
| Betânia (vila) | LC | CE | -5:49:11 | -39:16:35 | Biriba, Lagoa da | HD | PA | -1:35:05 | -51:22:15 |
| Betânia (vila) | LC | CE | -3:16:51 | -39:39:53 | Biriba, Rio | HD | SE | -11:15:02 | -37:23:59 |
| Betânia (vila) | LC | CE | -4:20:43 | -40:51:04 | Biribiri (povoado) | LC | MG | -18:08:41 | -43:37:12 |
| Betânia do Piauí (cidade) | LC | PI | -8:08:52 | -40:47:45 | Birigui (cidade) | LC | SP | -21:17:20 | -50:20:24 |
| Betari, Rio | HD | SP | -24:33:15 | -48:40:37 | Birigui (outras localidades) | LC | MS | -17:39:35 | -55:31:52 |
| Betel (povoado) | LC | SP | -22:48:01 | -47:06:47 | Birigui, Córrego | HD | PR | -23:32:27 | -53:50:28 |
| Betim (cidade) | LC | MG | -19:58:04 | -44:11:52 | Biritiba-Mirim (cidade) | LC | SP | -23:34:22 | -46:02:20 |
| Betinho (povoado) | LC | BA | -17:36:13 | -40:13:02 | Biritiba-Ussu (vila) | LC | SP | -23:37:07 | -46:06:55 |
| Betione, Rio | HD | MS | -20:40:55 | -56:39:24 | Birtinga (cidade) | LC | BA | -11:37:01 | -38:48:00 |
| Betione, Rio | HD | MS | -20:28:50 | -56:32:42 | Birros (outras localidades) | LC | PI | -7:20:14 | -43:38:02 |
| Bétis, Ribeirão | HD | MT | -12:15:59 | -52:10:22 | Bismarque, Igarapé | HD | RR | 03:49:14 | -59:52:35 |
| Bexiga (outras localidades) | LC | MG | -18:18:45 | -46:17:11 | Bisogue (povoado) | LC | BA | -16:58:24 | -39:58:19 |
| Bexiga (vila) | LC | RS | -29:57:39 | -52:41:57 | Bispo, Córrego do | HD | SP | -21:23:48 | -50:56:26 |
| Bezerra (outras localidades) | LC | BA | -12:12:28 | -44:53:20 | Bispo, Igarapé do | HD | AP | 00:05:52 | -51:39:14 |
| Bezerra, Lagoa | HD | GO | -15:49:52 | -47:14:10 | Bispo, Ilha do | HD | PR | -23:43:21 | -53:58:21 |
| Bezerra, Ribeirão do | HD | MG | -17:07:45 | -46:31:57 | Bitirú, Cachoeira | HD | AM | -0:12:46 | -65:33:02 |
| Bezerra, Ribeirão do | HD | MG | -17:09:22 | -46:25:48 | Bittencourt, Aeródromo | ST | AM | -1:24:12 | -69:25:23 |
| Bezerra, Rio | HD | GO | -15:49:35 | -47:07:08 | Bitu (outras localidades) | LC | MG | -15:53:58 | -42:23:47 |
| Bezerra, Rio | HD | GO | -13:09:21 | -47:03:59 | Bitu-Mirim, Rio | HD | PR | -24:59:18 | -50:38:53 |
| Bezerra, Rio | HD | GO | -15:33:09 | -47:06:01 | Bitupitá (vila) | LC | CE | -2:54:06 | -41:16:28 |
| Bezerro Branco (vila) | LC | MT | -15:47:07 | -57:25:00 | Bituri (vila) | LC | MG | -20:32:30 | -44:05:09 |
| Bezerro Morto (outras localidades) | LC | PI | -2:58:06 | -41:33:46 | Bituruna (cidade) | LC | PR | -26:09:39 | -51:33:10 |
| Bezerro Morto (outras localidades) | LC | PI | -6:42:13 | -41:19:30 | Bituva, Rio | HD | SC | -26:25:06 | -49:42:50 |
| Bezerro, Riacho | HD | BA | -14:22:19 | -41:28:18 | Bixopá (vila) | LC | CE | -4:58:45 | -38:11:29 |
| Bezerros (cidade) | LC | PE | -8:13:58 | -35:47:49 | Bizarra (vila) | LC | PE | -7:45:30 | -35:28:37 |
| Biá, Rio | HD | AM | -4:53:51 | -67:44:28 | Blumenau (cidade) | LC | SC | -26:55:08 | -49:03:57 |
| Biá, Rio | HD | AM | -3:54:55 | -67:32:52 | Blumenau, Aeródromo | ST | SC | -26:49:56 | -49:05:35 |
| Bias Fortes (cidade) | LC | MG | -21:36:21 | -43:45:25 | Bo. Mouro, Córrego do | HD | PR | -23:52:16 | -52:57:17 |
| Bica, Arroio da | HD | RS | -31:07:23 | -52:55:29 | Boa Água (outras localidades) | LC | AC | -10:09:23 | -67:07:55 |
| Bicanha (povoado) | LC | ES | -20:12:51 | -40:12:34 | Boa Água (outras localidades) | LC | AM | -7:26:33 | -64:38:50 |
| Bicas (cidade) | LC | MG | -21:43:30 | -43:03:32 | Boa Água (outras localidades) | LC | CE | -4:51:06 | -38:44:01 |
| Bicas, Ribeirão das | HD | PR | -23:19:59 | -50:05:26 | Boa Água (vila) | LC | CE | -4:50:42 | -38:31:19 |
| Bicenténário, Porto | ST | RO | -11:42:19 | -63:13:59 | Boa Branca, Cachoeira | HD | AM | 00:42:35 | -64:14:48 |
| Bicho Açu, Cachoeira | HD | AM | -0:19:06 | -65:06:51 | Boa Cica (povoado) | LC | RN | -5:16:53 | -35:33:41 |
| Bicho, Córrego do | HD | MG | -18:43:37 | -43:50:22 | Boa Espera (vila) | LC | BA | -11:54:12 | -38:51:38 |
| Bicho, Igarapé do | HD | MA | -3:52:54 | -45:38:09 | Boa Esperança (cidade) | LC | ES | -18:32:24 | -40:17:45 |
| Bicho, Igarapé do | HD | MA | -3:48:05 | -45:39:24 | Boa Esperança (cidade) | LC | MG | -21:05:24 | -45:33:57 |
| Bicho, Rio do | HD | BA | -13:07:35 | -42:08:52 | Boa Esperança (cidade) | LC | PR | -24:14:31 | -52:47:20 |
| Bicho, Rio do | HD | BA | -13:19:59 | -41:56:38 | Boa Esperança (outras localidades) | LC | AC | -7:53:59 | -70:07:33 |
| Bichos, Rio dos | HD | GO | -15:02:13 | -48:03:19 | Boa Esperança (outras localidades) | LC | AM | -3:27:27 | -69:16:15 |
| Bico da Arara, Riacho | HD | CE | -4:55:16 | -40:15:10 | Boa Esperança (outras localidades) | LC | AM | -3:34:22 | -58:23:12 |
| Bico de Pedra (outras localidades) | LC | MG | -15:50:09 | -43:16:14 | Boa Esperança (outras localidades) | LC | AM | -4:05:18 | -69:03:15 |
| Bico de Pedra, Represa | HD | MG | -15:57:06 | -43:12:45 | Boa Esperança (outras localidades) | LC | AM | -3:37:03 | -58:14:36 |

**Nomes Geográficos da Base Cartográfica Contínua do Brasil ao Milionésimo - BCIM,
 por categoria de informação, Unidade da Federação e coordenadas geográficas**

(continuação)

| Nomes geográficos | Categoria de informação | Unidade da Federação | Coordenadas geográficas | | Nomes geográficos | Categoria de informação | Unidade da Federação | Coordenadas geográficas | |
|------------------------------------|-------------------------|----------------------|-------------------------|-----------|-----------------------------------|-------------------------|----------------------|-------------------------|-----------|
| | | | Latitude | Longitude | | | | Latitude | Longitude |
| Boa Esperança (outras localidades) | LC | AM | -4:26:30 | -61:01:30 | Boa Esperança, Ribeirão | HD | MA | -7:28:48 | -46:48:41 |
| Boa Esperança (outras localidades) | LC | AM | -4:30:12 | -57:33:16 | Boa Esperança, Ribeirão | HD | MS | -21:19:11 | -52:08:54 |
| Boa Esperança (outras localidades) | LC | AP | -0:21:58 | -51:35:24 | Boa Esperança, Ribeirão | HD | MS | -21:15:37 | -52:16:05 |
| Boa Esperança (outras localidades) | LC | BA | -13:19:37 | -44:07:54 | Boa Esperança, Ribeirão | HD | MT | -17:10:33 | -53:46:57 |
| Boa Esperança (outras localidades) | LC | BA | -17:38:22 | -40:02:51 | Boa Esperança, Ribeirão | HD | SP | -21:59:10 | -48:23:37 |
| Boa Esperança (outras localidades) | LC | BA | -12:21:24 | -44:20:20 | Boa Esperança, Ribeirão | HD | TO | -9:49:51 | -49:28:32 |
| Boa Esperança (outras localidades) | LC | BA | -13:56:15 | -44:16:26 | Boa Esperança, Ribeirão | HD | TO | -9:47:24 | -49:16:21 |
| Boa Esperança (outras localidades) | LC | GO | -15:15:59 | -47:06:37 | Boa Família (vila) | LC | MG | -21:12:28 | -42:30:11 |
| Boa Esperança (outras localidades) | LC | GO | -14:19:03 | -47:48:22 | Boa Fartura (outras localidades) | LC | TO | -8:30:17 | -47:09:05 |
| Boa Esperança (outras localidades) | LC | GO | -17:51:44 | -48:48:08 | Boa Fé (outras localidades) | LC | AM | -7:14:13 | -72:21:13 |
| Boa Esperança (outras localidades) | LC | MA | -7:27:34 | -46:22:46 | Boa Fé (outras localidades) | LC | MA | -8:11:12 | -45:59:08 |
| Boa Esperança (outras localidades) | LC | MG | -19:56:52 | -49:11:15 | Boa Fé (outras localidades) | LC | MT | -15:33:43 | -53:30:59 |
| Boa Esperança (outras localidades) | LC | MG | -19:00:30 | -49:07:24 | Boa Fé (outras localidades) | LC | PA | -1:25:33 | -55:45:27 |
| Boa Esperança (outras localidades) | LC | MS | -22:16:27 | -53:16:48 | Boa Fé (outras localidades) | LC | PA | -1:09:35 | -51:07:36 |
| Boa Esperança (outras localidades) | LC | MT | -14:15:32 | -54:06:35 | Boa Fé, Aeródromo | ST | PA | -7:25:39 | -56:20:25 |
| Boa Esperança (outras localidades) | LC | MT | -9:48:53 | -51:12:31 | Boa Fonte, Igarapé | HD | RO | -10:49:30 | -62:38:36 |
| Boa Esperança (outras localidades) | LC | MT | -15:41:34 | -58:42:04 | Boa Hora (cidade) | LC | PI | -4:24:39 | -42:05:09 |
| Boa Esperança (outras localidades) | LC | MT | -16:12:21 | -53:23:28 | Boa Hora (outras localidades) | LC | AC | -7:46:09 | -72:16:08 |
| Boa Esperança (outras localidades) | LC | MT | -15:02:52 | -54:04:47 | Boa Hora (outras localidades) | LC | MA | -4:19:44 | -43:28:21 |
| Boa Esperança (outras localidades) | LC | PA | -6:21:23 | -51:57:24 | Boa Hora (outras localidades) | LC | PI | -4:55:30 | -41:35:12 |
| Boa Esperança (outras localidades) | LC | PA | -4:34:13 | -50:39:24 | Boa Hora (povoado) | LC | BA | -10:57:09 | -38:30:53 |
| Boa Esperança (outras localidades) | LC | PA | -1:46:49 | -55:55:16 | Boa Morte (povoado) | LC | MG | -20:26:00 | -43:58:31 |
| Boa Esperança (outras localidades) | LC | PI | -2:58:59 | -41:40:02 | Boa Nova (cidade) | LC | BA | -14:21:46 | -40:12:28 |
| Boa Esperança (outras localidades) | LC | PR | -23:08:08 | -52:33:07 | Boa Nova (outras localidades) | LC | AM | -6:43:14 | -70:05:44 |
| Boa Esperança (outras localidades) | LC | RR | 03:21:14 | -61:22:25 | Boa Nova (outras localidades) | LC | AM | -6:54:00 | -59:02:04 |
| Boa Esperança (outras localidades) | LC | RR | 01:57:16 | -61:16:39 | Boa Nova (outras localidades) | LC | PI | -7:46:20 | -42:26:17 |
| Boa Esperança (outras localidades) | LC | RR | 01:36:57 | -61:01:55 | Boa Nova (outras localidades) | LC | TO | -11:32:13 | -49:19:37 |
| Boa Esperança (outras localidades) | LC | RS | -29:35:38 | -51:44:35 | Boa Nova (outras localidades) | LC | TO | -10:00:39 | -48:32:37 |
| Boa Esperança (outras localidades) | LC | RS | -30:39:24 | -52:38:32 | Boa Nova (povoado) | LC | PI | -6:41:55 | -41:58:22 |
| Boa Esperança (outras localidades) | LC | RS | -29:31:09 | -54:25:13 | Boa Paz (povoado) | LC | BA | -11:45:35 | -40:05:02 |
| Boa Esperança (outras localidades) | LC | RS | -29:24:48 | -53:13:01 | Boa Presença (outras localidades) | LC | PI | -4:04:23 | -42:29:03 |
| Boa Esperança (outras localidades) | LC | TO | -8:07:41 | -46:49:50 | Boa Safra, Aeródromo | ST | MT | -12:43:39 | -56:30:08 |
| Boa Esperança (outras localidades) | LC | TO | -9:22:34 | -47:48:01 | Boa Sorte (outras localidades) | LC | AM | -2:45:20 | -65:48:55 |
| Boa Esperança (outras localidades) | LC | TO | -11:48:06 | -47:16:57 | Boa Sorte (outras localidades) | LC | BA | -10:56:46 | -42:05:12 |
| Boa Esperança (outras localidades) | LC | TO | -10:21:18 | -47:39:10 | Boa Sorte (outras localidades) | LC | BA | -10:45:02 | -42:10:56 |
| Boa Esperança (outras localidades) | LC | TO | -9:05:30 | -49:41:43 | Boa Sorte (outras localidades) | LC | BA | -8:54:39 | -41:14:43 |
| Boa Esperança (outras localidades) | LC | TO | -11:16:22 | -49:00:34 | Boa Sorte (outras localidades) | LC | CE | -5:13:14 | -37:59:13 |
| Boa Esperança (outras localidades) | LC | TO | -13:14:18 | -48:22:18 | Boa Sorte (outras localidades) | LC | MG | -17:01:07 | -45:16:28 |
| Boa Esperança (outras localidades) | LC | TO | -9:18:04 | -46:55:56 | Boa Sorte (outras localidades) | LC | MG | -17:16:32 | -46:34:19 |
| Boa Esperança (outras localidades) | LC | TO | -11:49:33 | -49:28:08 | Boa Sorte (outras localidades) | LC | MG | -15:20:23 | -42:09:10 |
| Boa Esperança (povoado) | LC | BA | -12:08:23 | -43:02:09 | Boa Sorte (outras localidades) | LC | MT | -15:19:54 | -52:02:33 |
| Boa Esperança (povoado) | LC | ES | -20:43:20 | -41:00:47 | Boa Sorte (outras localidades) | LC | MT | -15:38:44 | -54:56:13 |
| Boa Esperança (povoado) | LC | GO | -14:27:13 | -46:14:03 | Boa Sorte (outras localidades) | LC | PA | -3:35:05 | -53:29:20 |
| Boa Esperança (povoado) | LC | MA | -1:39:34 | -44:55:20 | Boa Sorte (povoado) | LC | PA | -7:46:48 | -49:54:16 |
| Boa Esperança (povoado) | LC | MA | -3:28:14 | -45:51:01 | Boa Sorte (vila) | LC | RJ | -21:50:50 | -42:15:51 |
| Boa Esperança (povoado) | LC | MG | -16:47:03 | -44:06:36 | Boa Sorte, Córrego | HD | GO | -15:21:17 | -51:18:50 |
| Boa Esperança (povoado) | LC | PA | -2:17:57 | -48:46:23 | Boa Sorte, Córrego | HD | GO | -15:29:16 | -51:24:21 |
| Boa Esperança (povoado) | LC | PA | -2:44:08 | -54:29:07 | Boa Sorte, Córrego | HD | MA | -4:53:23 | -47:03:32 |
| Boa Esperança (povoado) | LC | RO | -12:18:03 | -61:02:02 | Boa Sorte, Córrego | HD | MA | -4:59:34 | -47:06:35 |
| Boa Esperança (povoado) | LC | SP | -20:13:24 | -50:24:42 | Boa Sorte, Córrego | HD | PA | -5:59:49 | -48:45:57 |
| Boa Esperança (povoado) | LC | TO | -5:29:39 | -47:49:09 | Boa Sorte, Igarapé | HD | AC | -9:45:19 | -67:30:31 |
| Boa Esperança (vila) | LC | CE | -4:38:00 | -40:24:35 | Boa Sorte, Igarapé | HD | AC | -9:49:27 | -67:26:54 |
| Boa Esperança (vila) | LC | CE | -3:30:44 | -40:34:49 | Boa Sorte, Igarapé | HD | PA | -7:19:00 | -55:50:11 |
| Boa Esperança (vila) | LC | MT | -13:30:30 | -55:08:36 | Boa Sorte, Riacho | HD | BA | -12:35:02 | -41:07:33 |
| Boa Esperança (vila) | LC | PA | -0:48:53 | -47:30:41 | Boa Sorte, Rio | HD | PA | -5:14:11 | -48:43:41 |
| Boa Esperança (vila) | LC | RJ | -22:47:59 | -42:32:29 | Boa Sorte, Rio | HD | PA | -5:19:25 | -48:46:31 |
| Boa Esperança (vila) | LC | RS | -29:33:30 | -50:29:49 | Boa Sorte, Rio | HD | PA | -5:17:51 | -48:45:33 |
| Boa Esperança do Iguçu (cidade) | LC | PR | -25:38:09 | -53:12:43 | Boa Sorte, Rio da | HD | BA | -12:13:10 | -44:56:16 |
| Boa Esperança do Sul (cidade) | LC | SP | -21:59:34 | -48:23:27 | Boa União (outras localidades) | LC | AM | -7:41:29 | -68:49:38 |
| Boa Esperança d'Oeste (vila) | LC | SP | -21:51:51 | -51:12:31 | Boa União (outras localidades) | LC | AM | -6:49:54 | -70:32:25 |
| Boa Esperança, Aeródromo | ST | PA | -7:39:39 | -55:57:35 | Boa União (outras localidades) | LC | AM | -6:36:36 | -66:12:43 |
| Boa Esperança, Córrego | HD | MT | -10:34:10 | -55:07:17 | Boa União (outras localidades) | LC | BA | -9:47:14 | -39:32:54 |
| Boa Esperança, Córrego | HD | PA | -5:01:19 | -48:31:47 | Boa União (povoado) | LC | MT | -15:14:04 | -57:54:01 |
| Boa Esperança, Igarapé | HD | AM | -6:52:11 | -60:22:25 | Boa União (vila) | LC | BA | -12:10:27 | -38:29:52 |
| Boa Esperança, Igarapé | HD | AM | -0:23:45 | -59:17:00 | Boa União de Itabirinha (vila) | LC | MG | -18:29:28 | -41:18:02 |
| Boa Esperança, Represa da | HD | MA | -6:50:26 | -44:06:14 | Boa União, Igarapé | HD | MA | -3:44:54 | -45:05:16 |
| Boa Esperança, Riacho | HD | PI | -7:24:03 | -40:57:16 | Boa União, Igarapé | HD | MA | -3:48:02 | -45:07:11 |
| Boa Esperança, Ribeirão | HD | MA | -7:32:50 | -46:52:57 | Boa União, Igarapé | HD | MA | -3:54:36 | -45:07:25 |

**Nomes Geográficos da Base Cartográfica Contínua do Brasil ao Milionésimo - BCIM,
por categoria de informação, Unidade da Federação e coordenadas geográficas**

(continuação)

| Nomes geográficos | Categoria de informação | Unidade da Federação | Coordenadas geográficas | | Nomes geográficos | Categoria de informação | Unidade da Federação | Coordenadas geográficas | |
|-----------------------------------|-------------------------|----------------------|-------------------------|-----------|--|-------------------------|----------------------|-------------------------|-----------|
| | | | Latitude | Longitude | | | | Latitude | Longitude |
| Boa Ventura (cidade) | LC | PB | -7:24:50 | -38:12:57 | Boa Vista (outras localidades) | LC | PA | -1:15:37 | -56:02:43 |
| Boa Ventura (outras localidades) | LC | PI | -5:31:46 | -41:39:39 | Boa Vista (outras localidades) | LC | PA | -1:03:51 | -50:20:36 |
| Boa Ventura (outras localidades) | LC | TO | -11:04:27 | -49:22:11 | Boa Vista (outras localidades) | LC | PA | -8:10:01 | -50:31:19 |
| Boa Ventura de São Roque (cidade) | LC | PR | -24:52:08 | -51:37:40 | Boa Vista (outras localidades) | LC | PA | -2:52:29 | -49:45:29 |
| Boa Ventura, Riacho da | HD | PI | -5:31:39 | -41:40:10 | Boa Vista (outras localidades) | LC | PA | -2:10:07 | -51:04:54 |
| Boa Viagem (cidade) | LC | CE | -5:07:40 | -39:43:55 | Boa Vista (outras localidades) | LC | PI | -3:17:58 | -41:37:21 |
| Boa Viagem, Igarapé da | HD | AP | 02:34:20 | -51:36:21 | Boa Vista (outras localidades) | LC | PI | -8:56:10 | -43:55:53 |
| Boa Viagem, Praia da | HP | PE | -8:06:16 | -34:52:50 | Boa Vista (outras localidades) | LC | PI | -9:40:21 | -45:25:07 |
| Boa Viagem, Rio | HD | CE | -5:08:36 | -39:52:14 | Boa Vista (outras localidades) | LC | PI | -8:10:55 | -45:34:36 |
| Boa Vista (capital estadual) | LC | RR | 02:49:12 | -60:40:22 | Boa Vista (outras localidades) | LC | RO | -11:10:51 | -64:53:14 |
| Boa Vista (cidade) | LC | PB | -7:15:32 | -36:14:24 | Boa Vista (outras localidades) | LC | RO | -10:18:09 | -63:18:22 |
| Boa Vista (outras localidades) | LC | AC | -7:57:12 | -72:47:58 | Boa Vista (outras localidades) | LC | RO | -11:26:25 | -61:30:26 |
| Boa Vista (outras localidades) | LC | AC | -9:45:36 | -67:36:36 | Boa Vista (outras localidades) | LC | RO | -11:53:07 | -60:47:02 |
| Boa Vista (outras localidades) | LC | AC | -8:10:36 | -73:25:19 | Boa Vista (outras localidades) | LC | RS | -29:44:22 | -55:19:34 |
| Boa Vista (outras localidades) | LC | AM | -4:58:43 | -72:33:59 | Boa Vista (outras localidades) | LC | RS | -31:01:07 | -52:48:25 |
| Boa Vista (outras localidades) | LC | AM | -2:43:36 | -59:53:15 | Boa Vista (outras localidades) | LC | RS | -29:59:18 | -54:18:28 |
| Boa Vista (outras localidades) | LC | AM | -2:25:50 | -61:05:01 | Boa Vista (outras localidades) | LC | RS | -32:13:19 | -53:18:14 |
| Boa Vista (outras localidades) | LC | AM | -4:00:38 | -61:40:11 | Boa Vista (outras localidades) | LC | RS | -28:10:27 | -53:14:06 |
| Boa Vista (outras localidades) | LC | AM | -3:26:21 | -58:21:22 | Boa Vista (outras localidades) | LC | RS | -32:19:20 | -52:49:48 |
| Boa Vista (outras localidades) | LC | AM | -1:16:53 | -61:35:41 | Boa Vista (outras localidades) | LC | SC | -28:47:54 | -49:17:44 |
| Boa Vista (outras localidades) | LC | AM | -4:14:30 | -69:07:59 | Boa Vista (outras localidades) | LC | SC | -28:01:43 | -49:17:50 |
| Boa Vista (outras localidades) | LC | AM | -9:08:32 | -67:16:56 | Boa Vista (outras localidades) | LC | TO | -10:31:13 | -49:11:47 |
| Boa Vista (outras localidades) | LC | AM | -4:13:09 | -65:11:11 | Boa Vista (outras localidades) | LC | TO | -9:38:30 | -46:48:24 |
| Boa Vista (outras localidades) | LC | AM | -7:11:06 | -72:02:10 | Boa Vista (outras localidades) | LC | TO | -6:55:17 | -48:21:12 |
| Boa Vista (outras localidades) | LC | AM | -1:48:23 | -58:26:59 | Boa Vista (outras localidades) | LC | TO | -10:00:50 | -48:09:43 |
| Boa Vista (outras localidades) | LC | AM | -0:18:09 | -63:04:01 | Boa Vista (povoado) | LC | BA | -10:03:00 | -39:41:50 |
| Boa Vista (outras localidades) | LC | AM | -0:20:59 | -65:23:57 | Boa Vista (povoado) | LC | BA | -16:47:16 | -39:08:53 |
| Boa Vista (outras localidades) | LC | AP | 01:06:21 | -50:32:26 | Boa Vista (povoado) | LC | CE | -6:00:41 | -38:41:29 |
| Boa Vista (outras localidades) | LC | BA | -10:57:13 | -39:31:26 | Boa Vista (povoado) | LC | ES | -20:36:05 | -41:35:13 |
| Boa Vista (outras localidades) | LC | BA | -14:00:56 | -44:21:23 | Boa Vista (povoado) | LC | ES | -21:09:30 | -40:54:38 |
| Boa Vista (outras localidades) | LC | BA | -11:35:39 | -42:09:37 | Boa Vista (povoado) | LC | MA | -3:47:41 | -46:09:04 |
| Boa Vista (outras localidades) | LC | BA | -14:03:42 | -44:02:08 | Boa Vista (povoado) | LC | MA | -5:25:55 | -44:28:35 |
| Boa Vista (outras localidades) | LC | BA | -12:34:01 | -42:14:46 | Boa Vista (povoado) | LC | MA | -2:27:56 | -43:18:09 |
| Boa Vista (outras localidades) | LC | BA | -14:13:47 | -43:41:27 | Boa Vista (povoado) | LC | MA | -4:14:27 | -44:56:47 |
| Boa Vista (outras localidades) | LC | BA | -11:58:47 | -41:27:26 | Boa Vista (povoado) | LC | MG | -19:30:20 | -45:06:12 |
| Boa Vista (outras localidades) | LC | BA | -11:25:13 | -38:15:03 | Boa Vista (povoado) | LC | MG | -16:09:24 | -46:57:49 |
| Boa Vista (outras localidades) | LC | ES | -18:38:42 | -39:59:12 | Boa Vista (povoado) | LC | MG | -21:23:58 | -45:31:21 |
| Boa Vista (outras localidades) | LC | ES | -19:29:52 | -39:49:27 | Boa Vista (povoado) | LC | MG | -22:29:20 | -45:59:58 |
| Boa Vista (outras localidades) | LC | GO | -17:24:02 | -48:54:46 | Boa Vista (povoado) | LC | MT | -15:06:03 | -56:21:49 |
| Boa Vista (outras localidades) | LC | GO | -14:49:17 | -47:22:00 | Boa Vista (povoado) | LC | PA | -0:49:17 | -47:01:11 |
| Boa Vista (outras localidades) | LC | GO | -16:39:06 | -47:47:12 | Boa Vista (povoado) | LC | PB | -7:32:12 | -35:45:03 |
| Boa Vista (outras localidades) | LC | GO | -17:06:06 | -47:57:18 | Boa Vista (povoado) | LC | PB | -7:06:02 | -38:36:08 |
| Boa Vista (outras localidades) | LC | GO | -16:26:39 | -47:50:56 | Boa Vista (vila) | LC | CE | -4:17:44 | -38:51:49 |
| Boa Vista (outras localidades) | LC | GO | -17:52:18 | -47:53:52 | Boa Vista (vila) | LC | CE | -3:21:43 | -39:12:31 |
| Boa Vista (outras localidades) | LC | GO | -13:19:41 | -49:21:00 | Boa Vista (vila) | LC | CE | -5:37:52 | -39:50:53 |
| Boa Vista (outras localidades) | LC | GO | -16:52:17 | -52:12:40 | Boa Vista (vila) | LC | MT | -16:11:57 | -54:45:27 |
| Boa Vista (outras localidades) | LC | GO | -13:17:26 | -50:16:13 | Boa Vista (vila) | LC | PR | -23:13:01 | -52:14:05 |
| Boa Vista (outras localidades) | LC | MA | -8:45:33 | -46:14:08 | Boa Vista (vila) | LC | RS | -31:14:53 | -52:11:58 |
| Boa Vista (outras localidades) | LC | MA | -4:13:34 | -43:36:19 | Boa Vista (vila) | LC | RS | -29:37:15 | -52:25:11 |
| Boa Vista (outras localidades) | LC | MA | -4:17:16 | -43:33:41 | Boa Vista da Aparecida (cidade) | LC | PR | -25:26:09 | -53:24:28 |
| Boa Vista (outras localidades) | LC | MG | -19:10:52 | -45:14:06 | Boa Vista da Tapera (outras localidades) | LC | BA | -15:34:03 | -40:45:59 |
| Boa Vista (outras localidades) | LC | MG | -17:07:58 | -44:14:37 | Boa Vista das Missões (cidade) | LC | RS | -27:39:46 | -53:18:50 |
| Boa Vista (outras localidades) | LC | MG | -17:49:26 | -47:18:58 | Boa Vista das Palmas (povoado) | LC | MG | -16:27:30 | -45:45:50 |
| Boa Vista (outras localidades) | LC | MG | -17:24:18 | -44:18:59 | Boa Vista de Minas (vila) | LC | MG | -19:49:08 | -44:57:32 |
| Boa Vista (outras localidades) | LC | MS | -22:29:13 | -55:27:39 | Boa Vista de Santana (povoado) | LC | MG | -16:59:22 | -41:20:30 |
| Boa Vista (outras localidades) | LC | MS | -23:14:35 | -55:23:16 | Boa Vista de Santo Antônio (povoado) | LC | BA | -10:31:33 | -42:33:59 |
| Boa Vista (outras localidades) | LC | MS | -21:37:15 | -54:38:50 | Boa Vista de São José (outras localidades) | LC | BA | -11:57:42 | -41:07:46 |
| Boa Vista (outras localidades) | LC | MS | -21:51:06 | -56:54:01 | Boa Vista do Araguaia (povoado) | LC | PA | -6:36:10 | -48:42:27 |
| Boa Vista (outras localidades) | LC | MS | -21:51:22 | -56:25:53 | Boa Vista do Buricá (cidade) | LC | RS | -27:40:08 | -54:06:36 |
| Boa Vista (outras localidades) | LC | MT | -16:57:32 | -58:17:43 | Boa Vista do Caxitoré (vila) | LC | CE | -3:55:46 | -39:43:10 |
| Boa Vista (outras localidades) | LC | MT | -16:45:06 | -53:36:59 | Boa Vista do Iiritueua (povoado) | LC | PA | -2:14:35 | -53:55:11 |
| Boa Vista (outras localidades) | LC | MT | -15:58:34 | -59:59:31 | Boa Vista do Gurupi (cidade) | LC | MA | -1:47:16 | -46:18:10 |
| Boa Vista (outras localidades) | LC | MT | -15:53:31 | -53:40:14 | Boa Vista do Inora (vila) | LC | RS | -28:48:38 | -53:23:27 |
| Boa Vista (outras localidades) | LC | PA | -7:14:47 | -55:20:55 | Boa Vista do Iririteua (povoado) | LC | PA | -0:47:18 | -47:49:58 |
| Boa Vista (outras localidades) | LC | PA | -1:54:30 | -55:40:48 | Boa Vista do Lagamar (vila) | LC | BA | -11:49:49 | -43:18:38 |
| Boa Vista (outras localidades) | LC | PA | -2:06:50 | -50:12:09 | Boa Vista do Pacarana (povoado) | LC | RO | -11:00:37 | -60:50:48 |
| Boa Vista (outras localidades) | LC | PA | -8:26:53 | -49:51:19 | Boa Vista do Pindaré (outras localidades) | LC | MA | -3:27:14 | -45:00:05 |
| Boa Vista (outras localidades) | LC | PA | -1:39:13 | -52:10:24 | Boa Vista do Pindaré (vila) | LC | MA | -3:22:51 | -44:59:41 |

**Nomes Geográficos da Base Cartográfica Contínua do Brasil ao Milionésimo - BCIM,
 por categoria de informação, Unidade da Federação e coordenadas geográficas**

(continuação)

| Nomes geográficos | Categoria de informação | Unidade da Federação | Coordenadas geográficas | | Nomes geográficos | Categoria de informação | Unidade da Federação | Coordenadas geográficas | |
|--|-------------------------|----------------------|-------------------------|-----------|--|-------------------------|----------------------|-------------------------|-----------|
| | | | Latitude | Longitude | | | | Latitude | Longitude |
| Boa Vista do Pixaim (povoado) | LC | BA | -12:04:48 | -43:19:31 | Boa, Arroio | HD | RS | -29:26:48 | -51:44:12 |
| Boa Vista do Ramos (cidade) | LC | AM | -2:58:12 | -57:35:24 | Boaçu (vila) | LC | BA | -13:58:34 | -40:10:56 |
| Boa Vista do Riacho, Ribeirão | HD | GO | -17:43:54 | -49:26:06 | Boana (outras localidades) | LC | AM | -7:15:54 | -68:34:29 |
| Boa Vista do Riacho, Ribeirão | HD | GO | -17:32:42 | -49:25:00 | Boapaba (vila) | LC | ES | -19:38:17 | -40:37:20 |
| Boa Vista do Sul (cidade) | LC | RS | -29:21:03 | -51:40:33 | Boate (outras localidades) | LC | PA | -3:43:52 | -47:15:03 |
| Boa Vista do Tupim (cidade) | LC | BA | -12:39:36 | -40:36:32 | Boaventura (outras localidades) | LC | TO | -12:50:57 | -48:45:10 |
| Boa Vista dos Andradas (vila) | LC | SP | -20:11:50 | -49:52:44 | Boaventura (vila) | LC | RJ | -21:18:42 | -41:37:34 |
| Boa Vista dos Pracubinhas (outras localidades) | LC | PA | -0:28:18 | -51:20:45 | Boaventura, Rio | HD | TO | -12:53:29 | -42:25:11 |
| Boa Vista Paulista (vila) | LC | SP | -23:30:05 | -46:18:28 | Boca da Catinga (outras localidades) | LC | MG | -14:42:13 | -43:43:54 |
| Boa Vista, Aeródromo | ST | PA | -7:51:20 | -56:42:50 | Boca da Mata (cidade) | LC | AL | -9:38:27 | -36:13:12 |
| Boa Vista, Aeroporto Internacional de | ST | RR | 02:50:30 | -60:41:30 | Boca da Mata (outras localidades) | LC | GO | -13:58:51 | -50:01:51 |
| Boa Vista, Córrego | HD | BA | -11:27:37 | -45:04:25 | Boca da Mata (outras localidades) | LC | MA | -6:13:41 | -44:01:20 |
| Boa Vista, Córrego | HD | GO | -14:53:07 | -49:56:31 | Boca da Mata (outras localidades) | LC | MA | -9:15:40 | -46:31:00 |
| Boa Vista, Córrego | HD | MG | -18:52:49 | -47:56:59 | Boca da Mata (outras localidades) | LC | PI | -4:03:43 | -42:25:57 |
| Boa Vista, Córrego | HD | MS | -20:34:19 | -53:05:39 | Boca da Mata (povoado) | LC | MA | -5:26:36 | -47:13:29 |
| Boa Vista, Córrego | HD | MS | -20:04:44 | -53:27:42 | Boca da Mata (povoado) | LC | MG | -20:17:59 | -45:34:03 |
| Boa Vista, Córrego | HD | MS | -21:37:44 | -54:38:46 | Boca da Mata (povoado) | LC | MG | -20:16:33 | -46:03:46 |
| Boa Vista, Córrego | HD | MS | -20:43:32 | -52:22:55 | Boca da Mata (povoado) | LC | MT | -13:34:12 | -54:03:02 |
| Boa Vista, Córrego | HD | MS | -20:37:18 | -53:29:24 | Bôca da Mata, Aeródromo | ST | MT | -13:34:26 | -53:58:57 |
| Boa Vista, Córrego | HD | MS | -20:28:57 | -52:57:51 | Boca da Missão (outras localidades) | LC | PA | -5:21:18 | -57:01:34 |
| Boa Vista, Córrego | HD | MS | -20:06:55 | -53:32:23 | Boca da Rita (outras localidades) | LC | AM | -6:45:07 | -70:17:01 |
| Boa Vista, Córrego | HD | MS | -20:41:09 | -52:16:58 | Boca da Saudade (outras localidades) | LC | AC | -7:51:33 | -70:52:07 |
| Boa Vista, Córrego | HD | MT | -11:52:00 | -52:37:39 | Boca da Serra (outras localidades) | LC | RS | -28:45:31 | -50:27:39 |
| Boa Vista, Córrego | HD | MT | -11:45:24 | -52:39:50 | Boca do Acará (outras localidades) | LC | AM | -6:13:20 | -62:15:14 |
| Boa Vista, Igarapé | HD | AC | -7:32:20 | -73:22:10 | Boca do Acre (cidade) | LC | AM | -8:45:07 | -67:23:52 |
| Boa Vista, Igarapé | HD | AM | -4:41:34 | -70:30:15 | Boca do Acre/ Lábrea (rodovia) | ST | AM | -9:10:09 | -67:17:58 |
| Boa Vista, Igarapé | HD | AM | -0:10:41 | -62:59:45 | Boca do Andará (outras localidades) | LC | AM | -2:46:00 | -56:49:47 |
| Boa Vista, Igarapé | HD | AM | -7:16:22 | -68:46:42 | Boca do Campina (outras localidades) | LC | AM | -2:36:50 | -66:18:26 |
| Boa Vista, Igarapé | HD | AM | -4:46:06 | -69:20:34 | Boca do Canal (outras localidades) | LC | PA | -2:00:36 | -48:54:03 |
| Boa Vista, Igarapé | HD | AM | -5:30:56 | -60:33:28 | Boca do Capanã (outras localidades) | LC | AM | -5:50:50 | -61:43:07 |
| Boa Vista, Igarapé | HD | AM | -4:15:41 | -69:07:32 | Boca do Carapanatuba (outras localidades) | LC | AM | -6:44:33 | -62:34:33 |
| Boa Vista, Igarapé | HD | PA | 00:06:29 | -50:07:24 | Boca do Córrego (vila) | LC | BA | -15:51:54 | -39:07:48 |
| Boa Vista, Igarapé | HD | PA | -7:53:01 | -56:43:30 | Boca do Corrente, Ilha | HD | BA | -13:07:19 | -43:27:31 |
| Boa Vista, Igarapé | HD | PA | -1:38:54 | -53:34:31 | Boca do Itui (outras localidades) | LC | AM | -4:38:38 | -70:16:28 |
| Boa Vista, Igarapé | HD | PA | -1:40:19 | -53:40:03 | Boca do Jari (outras localidades) | LC | AP | -1:08:03 | -51:54:08 |
| Boa Vista, Igarapé | HD | RO | -11:10:27 | -64:31:26 | Boca do Macaúá (outras localidades) | LC | AC | -9:10:40 | -68:42:49 |
| Boa Vista, Igarapé | HD | RO | -10:17:59 | -63:20:55 | Boca do Maracanã (outras localidades) | LC | AM | -1:58:55 | -58:12:48 |
| Boa Vista, Ilha | HD | BA | -11:09:22 | -43:08:48 | Boca do Mato (vila) | LC | GO | -15:32:42 | -50:00:37 |
| Boa Vista, Ilha da | HD | BA | -10:30:08 | -42:34:25 | Boca do Mato (povoado) | LC | MG | -19:41:30 | -46:56:24 |
| Boa Vista, Ilha da | HD | BA | -13:28:34 | -43:26:11 | Boca do Mato, Aldeia Indígena | LC | RR | 04:20:40 | -61:06:49 |
| Boa Vista, Lagoa da | HD | ES | -21:08:45 | -40:54:14 | Boca do Monte (vila) | LC | RS | -29:38:57 | -53:55:01 |
| Boa Vista, Lagoa da | HD | RS | -31:11:01 | -51:01:37 | Boca do Mutum (outras localidades) | LC | AM | -4:39:53 | -68:07:57 |
| Boa Vista, Morro | HP | MG | -16:29:00 | -43:46:44 | Boca do Noá (outras localidades) | LC | AM | -6:08:10 | -69:50:01 |
| Boa Vista, Paraná | HD | AM | -6:45:19 | -64:27:45 | Boca do Ouro, Igarapé | HD | AC | -9:51:40 | -68:43:43 |
| Boa Vista, Riacho | HD | MA | -6:31:59 | -46:45:27 | Boca do Ouro, Igarapé | HD | AC | -9:44:51 | -68:45:49 |
| Boa Vista, Riacho | HD | MA | -6:27:51 | -46:49:30 | Boca do Piraruacá (outras localidades) | LC | PA | -1:57:58 | -56:19:04 |
| Boa Vista, Riacho | HD | PI | -8:38:20 | -41:18:37 | Boca do Rio Preto (outras localidades) | LC | AC | -7:47:25 | -70:51:20 |
| Boa Vista, Ribeirão | HD | GO | -17:35:13 | -50:46:42 | Boca do Tejo (outras localidades) | LC | AC | -8:58:49 | -72:42:24 |
| Boa Vista, Ribeirão | HD | GO | -16:51:32 | -51:26:29 | Boca dos Pacaas Novos (outras localidades) | LC | RO | -10:51:13 | -65:15:38 |
| Boa Vista, Ribeirão | HD | MG | -20:27:15 | -44:53:32 | Boca Larga, Igarapé | HD | MT | -9:51:56 | -59:13:13 |
| Boa Vista, Ribeirão | HD | MG | -16:33:08 | -43:36:37 | Boca Nova (povoado) | LC | PA | -1:51:04 | -47:03:28 |
| Boa Vista, Ribeirão | HD | MG | -15:30:18 | -45:47:01 | Boca Preta, Igarapé | HD | AC | -9:37:11 | -71:41:33 |
| Boa Vista, Ribeirão | HD | MG | -15:41:26 | -45:55:17 | Boca, Igarapé da | HD | PA | 00:45:38 | -54:13:15 |
| Boa Vista, Ribeirão | HD | MS | -19:35:15 | -52:56:21 | Bocaina (cidade) | LC | PI | -6:56:34 | -41:19:22 |
| Boa Vista, Ribeirão | HD | MS | -19:36:41 | -52:55:59 | Bocaina (cidade) | LC | SP | -22:08:09 | -48:31:04 |
| Boa Vista, Ribeirão | HD | MS | -19:39:54 | -52:46:30 | Bocaina (outras localidades) | LC | GO | -17:12:20 | -47:22:34 |
| Boa Vista, Ribeirão | HD | MS | -19:40:10 | -52:51:51 | Bocaina (outras localidades) | LC | MG | -19:12:35 | -44:45:39 |
| Boa Vista, Ribeirão | HD | MS | -19:39:30 | -52:41:45 | Bocaina (povoado) | LC | MG | -18:50:42 | -45:33:19 |
| Boa Vista, Ribeirão | HD | SP | -21:00:38 | -49:45:03 | Bocaina (povoado) | LC | MG | -20:20:17 | -44:50:06 |
| Boa Vista, Ribeirão | HD | TO | -8:09:20 | -47:15:37 | Bocaina de Minas (cidade) | LC | MG | -22:10:04 | -44:23:42 |
| Boa Vista, Ribeirão da | HD | MS | -19:48:21 | -51:46:41 | Bocaina do Sul (cidade) | LC | SC | -27:44:38 | -49:56:38 |
| Boa Vista, Ribeirão da | HD | MS | -19:52:34 | -51:38:30 | Bocaina, Córrego | HD | GO | -13:25:07 | -50:17:10 |
| Boa Vista, Ribeirão da | HD | SP | -22:26:16 | -51:24:19 | Bocaina, Córrego | HD | GO | -13:29:14 | -50:19:47 |
| Boa Vista, Rio | HD | AL | -9:34:35 | -37:44:47 | Bocaina, Ribeirão da | HD | GO | -16:07:29 | -50:40:41 |
| Boa Vista, Rio | HD | PB | -7:11:16 | -36:13:33 | Bocaina, Ribeirão da | HD | MG | -20:43:27 | -46:34:29 |
| Boa Vista, Rio | HD | RO | -10:44:36 | -62:09:00 | Bocaina, Vazante | HD | MS | -20:43:28 | -57:38:22 |
| Boa Vontade (outras localidades) | LC | MS | -19:27:01 | -57:43:11 | Bocaiúva (cidade) | LC | MG | -17:06:28 | -43:48:54 |
| Boa Vontade, Ribeirão | HD | MT | -11:57:35 | -54:39:59 | Bocaiúva (povoado) | LC | MT | -15:44:05 | -58:36:18 |

**Nomes Geográficos da Base Cartográfica Contínua do Brasil ao Milionésimo - BCIM,
por categoria de informação, Unidade da Federação e coordenadas geográficas**

(continuação)

| Nomes geográficos | Categoria de informação | Unidade da Federação | Coordenadas geográficas | | Nomes geográficos | Categoria de informação | Unidade da Federação | Coordenadas geográficas | |
|--------------------------------|-------------------------|----------------------|-------------------------|-----------|---------------------------------|-------------------------|----------------------|-------------------------|-----------|
| | | | Latitude | Longitude | | | | Latitude | Longitude |
| Bocaiúva do Sul (cidade) | LC | PR | -25:12:21 | -49:06:54 | Boi-da-porteira, Ribeirão | HD | TO | -9:13:28 | -48:38:55 |
| Bocaiúva, Aeródromo | ST | MG | -17:07:57 | -43:48:54 | Boim (vila) | LC | PA | -3:07:26 | -55:15:11 |
| Bocaiúva, Córrego | HD | MT | -11:39:24 | -56:37:21 | Bois (outras localidades) | LC | MA | -6:57:30 | -45:22:27 |
| Bocajá (povoado) | LC | MS | -22:43:46 | -55:14:25 | Bois ou das Almas, Rio dos | HD | GO | -15:59:49 | -51:32:34 |
| Bocajá (vila) | LC | MS | -21:59:43 | -54:35:12 | Bois, Baixão dos | HD | BA | -9:28:32 | -43:05:53 |
| Bocarra, Arroio | HD | RS | -31:21:50 | -54:12:59 | Bois, Corixo dos | HD | MT | -11:53:30 | -50:42:50 |
| Bocarra, Arroio | HD | RS | -31:29:25 | -54:16:24 | Bois, Corixo dos | HD | MT | -11:51:24 | -50:42:26 |
| Bocas, Baía das | HD | PA | -1:54:22 | -50:22:01 | Bois, Corixo dos | HD | MT | -11:48:36 | -50:42:32 |
| Boch, Igarapé | HD | AC | -7:54:04 | -72:16:41 | Bois, Corixo dos | HD | MT | -11:56:39 | -50:43:04 |
| Bocó, Córrego do | HD | SP | -22:31:09 | -51:12:17 | Bois, Corixo dos | HD | MT | -12:09:23 | -50:45:36 |
| Boco, Vazante do | HD | MS | -18:08:39 | -55:40:19 | Bois, Córrego dos | HD | MG | -15:04:48 | -45:29:38 |
| Bocoispe, Igarapé | HD | RR | 03:26:08 | -61:58:43 | Bois, Córrego dos | HD | MG | -15:10:45 | -45:25:45 |
| Boçooca (outras localidades) | LC | SC | -28:01:00 | -49:57:05 | Bois, Ilha dos | HD | TO | -11:42:16 | -50:40:55 |
| Bocupari, Ilha do | HD | TO | -9:41:09 | -50:06:10 | Bois, Ilha dos | HD | TO | -5:21:39 | -48:44:16 |
| Bode Verde, Ilha do | HD | MS | -23:32:02 | -54:01:11 | Bois, Riacho dos | HD | BA | -10:23:26 | -41:40:37 |
| Bodes, Ilha dos | HD | PA | -0:25:15 | -51:02:38 | Bois, Riacho dos | HD | BA | -9:32:22 | -39:24:57 |
| Bodó (cidade) | LC | RN | -5:59:16 | -36:24:46 | Bois, Riacho dos | HD | BA | -9:22:25 | -39:10:53 |
| Bodó, Rio | HD | RN | -5:50:55 | -36:31:16 | Bois, Riacho dos | HD | CE | -4:23:09 | -39:52:10 |
| Bodocó (cidade) | LC | PE | -7:46:40 | -39:56:27 | Bois, Riacho dos | HD | MA | -6:59:54 | -45:23:27 |
| Bodocongó (povoado) | LC | PB | -7:31:55 | -35:58:35 | Bois, Riacho dos | HD | MA | -6:04:21 | -45:03:48 |
| Bodoquena (cidade) | LC | MS | -20:32:20 | -56:42:54 | Bois, Riacho dos | HD | MA | -5:59:09 | -45:03:14 |
| Bodoquena (outras localidades) | LC | MS | -20:05:57 | -56:47:33 | Bois, Riacho dos | HD | PI | -9:16:28 | -44:08:01 |
| Bodoquena (outras localidades) | LC | MS | -19:51:46 | -56:59:16 | Bois, Ribeirão dos | HD | BA | -12:42:53 | -45:43:56 |
| Boeiro, Igarapé | HD | AM | -6:13:12 | -71:33:32 | Bois, Ribeirão dos | HD | BA | -12:35:33 | -45:29:24 |
| Boeiros, Igarapé | HD | AM | -5:37:15 | -71:12:52 | Bois, Ribeirão dos | HD | GO | -13:37:57 | -47:13:58 |
| Boententa, Lago | HD | PA | -4:01:28 | -55:33:32 | Bois, Ribeirão dos | HD | GO | -13:52:21 | -48:57:48 |
| Bofe, Riacho | HD | MA | -6:51:13 | -46:58:31 | Bois, Ribeirão dos | HD | SP | -20:18:19 | -50:32:31 |
| Bofete (cidade) | LC | SP | -23:06:07 | -48:15:28 | Bois, Ribeirão dos | HD | TO | -12:39:14 | -46:31:10 |
| Bogari, Paraná do | HD | AM | -2:28:38 | -67:15:41 | Bois, Rio dos | HD | GO | -18:11:58 | -50:08:29 |
| Bogavira (outras localidades) | LC | MT | -16:54:35 | -55:28:17 | Bois, Rio dos | HD | GO | -16:49:22 | -49:45:57 |
| Boi (outras localidades) | LC | CE | -4:01:02 | -40:05:16 | Bois, Rio dos | HD | GO | -16:51:23 | -48:37:23 |
| Boi Branco, Baía | HD | MT | -17:27:36 | -57:57:22 | Bois, Rio dos | HD | GO | -15:13:57 | -49:11:25 |
| Boi Morto (povoado) | LC | PI | -5:47:44 | -42:41:59 | Bois, Rio dos | HD | GO | -14:59:09 | -49:07:37 |
| Boi Piguá, Rio | HD | PR | -24:44:42 | -53:27:10 | Bois, Rio dos | HD | GO | -15:16:05 | -48:12:51 |
| Boi Preto (vila) | LC | RS | -27:58:43 | -53:09:27 | Bois, Rio dos | HD | GO | -14:09:22 | -49:32:51 |
| Boi Selado (povoado) | LC | RN | -6:00:53 | -36:54:05 | Bois, Rio dos | HD | GO | -16:36:54 | -48:45:52 |
| Boi, Córrego do | HD | MS | -21:56:46 | -56:56:55 | Bois, Rio dos | HD | GO | -15:25:48 | -48:16:32 |
| Boi, Córrego do | HD | SP | -20:28:48 | -50:51:48 | Bois, Rio dos | HD | MA | -4:08:51 | -46:43:56 |
| Boi, Córrego do | HD | SP | -22:30:16 | -51:24:00 | Bois, Rio dos | HD | MS | -20:01:00 | -52:58:32 |
| Boi, Estrada do | ST | BA | -17:49:24 | -39:40:12 | Bois, Rio dos | HD | TO | -13:00:05 | -47:52:08 |
| Boi, Igarapé do | HD | AC | -8:08:22 | -70:17:49 | Boitacares (outras localidades) | LC | PA | -3:09:33 | -47:03:02 |
| Boi, Igarapé do | HD | AC | -8:12:20 | -70:14:58 | Boitaraca (povoado) | LC | BA | -13:35:03 | -39:00:51 |
| Boi, Ilha do | HD | AM | -3:10:17 | -58:12:40 | Boiteuxburgo (vila) | LC | SC | -27:25:23 | -49:11:25 |
| Boi, Ilha do | HD | BA | -8:52:35 | -38:41:45 | Boituvá (cidade) | LC | SP | -23:16:58 | -47:40:19 |
| Boi, Ponta do | HD | SP | -23:57:15 | -45:15:03 | Boiugucanga, Ilha | HD | PA | -0:49:40 | -46:38:45 |
| Boi, Riacho do | HD | BA | -14:25:55 | -41:20:38 | Bojagua (outras localidades) | LC | MT | -11:11:58 | -54:59:35 |
| Boi, Riacho do | HD | MA | -4:18:17 | -43:13:09 | Bojuru (outras localidades) | LC | RS | -31:40:18 | -52:45:59 |
| Boi, Riacho do | HD | MA | -4:30:43 | -43:08:18 | Bojuru (vila) | LC | RS | -31:37:41 | -51:25:06 |
| Boi, Riacho do | HD | PI | -7:51:25 | -45:08:19 | Bojuru, Ponta do | HD | RS | -31:28:51 | -51:25:13 |
| Boi, Riacho do | HD | PI | -7:44:49 | -45:08:48 | Bola, Riacho da | HD | PB | -6:54:17 | -36:07:59 |
| Boi, Riacho do | HD | PI | -5:13:35 | -42:13:22 | Bola, Rio | HD | PB | -6:48:44 | -35:59:44 |
| Boi, Ribeirão do | HD | MG | -18:19:22 | -45:01:50 | Bolacha (outras localidades) | LC | RS | -32:09:30 | -52:10:34 |
| Boi, Ribeirão do | HD | MG | -18:24:45 | -44:52:17 | Bolandeira, Igarapé | HD | AC | -9:49:14 | -69:51:50 |
| Boi, Ribeirão do | HD | MT | -14:20:50 | -53:38:48 | Bolandeira, Igarapé | HD | AC | -10:00:49 | -69:59:34 |
| Boi, Ribeirão do | HD | MT | -14:22:50 | -53:51:18 | Bolas, Córrego das | HD | MG | -17:11:49 | -42:11:19 |
| Bóia, Rio | HD | AM | -4:00:23 | -67:59:07 | Bolicho, Estação Ferroviária | ST | MS | -20:49:44 | -54:48:51 |
| Bóia, Rio | HD | AM | -4:01:18 | -67:51:41 | Bolinha, Lagoa | HD | RR | 00:12:13 | -61:34:44 |
| Bóia, Rio | HD | AM | -4:44:34 | -69:04:38 | Bolívia, Lago | HD | MA | -3:35:40 | -45:27:13 |
| Bóia, Rio | HD | AM | -4:11:47 | -68:27:23 | Bolota, Sanga da | HD | RS | -30:29:45 | -54:38:02 |
| Bóia, Rio | HD | AM | -4:01:03 | -67:55:17 | Bolsa, Igarapé | HD | AM | -7:34:04 | -64:15:45 |
| Boiacanga (outras localidades) | LC | AM | -0:52:32 | -64:49:58 | Bolsa, Igarapé | HD | AM | -4:34:44 | -61:20:34 |
| Boiaçu ou Cutia, Ilha da | HD | AM | -1:37:59 | -61:26:13 | Bom Abrigo, Ilha de | HD | SP | -25:07:27 | -47:51:27 |
| Boiadeira, Estrada | ST | PR | -23:47:35 | -53:02:35 | Bom Acerto (outras localidades) | LC | MA | -7:46:43 | -46:17:09 |
| Boiadeira, Estrada | ST | PR | -23:57:01 | -52:37:32 | Bom Acerto (povoado) | LC | CE | -5:39:43 | -39:12:32 |
| Boi-boi, Igarapé do | HD | AM | -0:45:14 | -62:46:45 | Bom Amigo (outras localidades) | LC | AP | 01:11:32 | -50:04:12 |
| Boicaina, Corixo | HD | MT | -15:18:45 | -60:15:38 | Bom Conselho (cidade) | LC | PE | -9:10:12 | -36:40:48 |
| Boicica, Riacho | HD | AL | -10:04:17 | -36:38:16 | Bom Despacho (cidade) | LC | MG | -19:44:09 | -45:15:07 |
| Boi-da-porteira, Ribeirão | HD | TO | -9:08:26 | -48:40:02 | Bom Despacho (povoado) | LC | BA | -12:54:30 | -38:38:18 |

**Nomes Geográficos da Base Cartográfica Contínua do Brasil ao Milionésimo - BCIM,
 por categoria de informação, Unidade da Federação e coordenadas geográficas**

(continuação)

| Nomes geográficos | Categoria de informação | Unidade da Federação | Coordenadas geográficas | | Nomes geográficos | Categoria de informação | Unidade da Federação | Coordenadas geográficas | |
|----------------------------------|-------------------------|----------------------|-------------------------|-----------|---------------------------------|-------------------------|----------------------|-------------------------|-----------|
| | | | Latitude | Longitude | | | | Latitude | Longitude |
| Bom Destino (outras localidades) | LC | AC | -9:41:42 | -67:31:34 | Bom Jardim (outras localidades) | LC | PI | -5:23:59 | -42:53:16 |
| Bom Destino (outras localidades) | LC | MT | -15:32:07 | -59:53:58 | Bom Jardim (outras localidades) | LC | TO | -12:24:31 | -47:47:19 |
| Bom Destino (outras localidades) | LC | RN | -5:03:36 | -37:25:33 | Bom Jardim (outras localidades) | LC | TO | -10:11:50 | -49:24:42 |
| Bom Fim (vila) | LC | MS | -20:03:31 | -54:27:18 | Bom Jardim (povoado) | LC | CE | -5:30:48 | -40:53:13 |
| Bom Fim do Bom Jesus (vila) | LC | SP | -23:17:34 | -47:03:26 | Bom Jardim (povoado) | LC | MG | -16:21:39 | -40:22:34 |
| Bom Futuro (outras localidades) | LC | AM | -1:49:12 | -65:39:06 | Bom Jardim (povoado) | LC | MG | -16:06:20 | -43:50:27 |
| Bom Futuro (outras localidades) | LC | AM | -3:41:06 | -62:22:47 | Bom Jardim (povoado) | LC | PA | -2:14:41 | -49:20:59 |
| Bom Futuro (outras localidades) | LC | AM | -6:14:45 | -62:14:19 | Bom Jardim (povoado) | LC | PA | -3:39:57 | -50:57:19 |
| Bom Futuro (outras localidades) | LC | AM | -5:28:30 | -69:03:40 | Bom Jardim (povoado) | LC | RJ | -21:25:52 | -41:08:12 |
| Bom Futuro (outras localidades) | LC | AM | -2:45:13 | -68:01:59 | Bom Jardim (povoado) | LC | RS | -29:36:48 | -51:35:54 |
| Bom Futuro (outras localidades) | LC | MT | -15:11:10 | -59:55:48 | Bom Jardim (vila) | LC | RS | -30:31:58 | -53:24:46 |
| Bom Futuro (outras localidades) | LC | PA | -1:57:11 | -55:56:21 | Bom Jardim da Serra (cidade) | LC | SC | -28:20:13 | -49:37:30 |
| Bom Futuro (outras localidades) | LC | PA | -1:15:48 | -53:04:10 | Bom Jardim de Goiás (cidade) | LC | GO | -16:12:36 | -52:10:19 |
| Bom Futuro (outras localidades) | LC | PA | -5:49:29 | -57:31:21 | Bom Jardim de Minas (cidade) | LC | MG | -21:56:49 | -44:11:27 |
| Bom Futuro (outras localidades) | LC | PA | -1:00:43 | -53:03:06 | Bom Jardim do Sul (vila) | LC | PR | -25:01:52 | -50:47:30 |
| Bom Futuro (outras localidades) | LC | RO | -9:05:56 | -61:57:38 | Bom Jardim, Arroio | HD | RS | -30:28:47 | -53:19:31 |
| Bom Futuro (outras localidades) | LC | RR | 01:03:24 | -60:08:16 | Bom Jardim, Córrego | HD | MG | -15:21:03 | -43:30:42 |
| Bom Futuro (outras localidades) | LC | RR | 03:01:42 | -59:58:04 | Bom Jardim, Córrego | HD | MS | -20:55:38 | -56:01:35 |
| Bom Futuro (povoado) | LC | MA | -5:20:56 | -44:05:56 | Bom Jardim, Córrego | HD | MS | -21:04:56 | -56:04:15 |
| Bom Futuro (povoado) | LC | MA | -3:58:57 | -45:27:48 | Bom Jardim, Córrego do | HD | GO | -17:59:47 | -51:55:03 |
| Bom Futuro, Cachoeira | HD | RO | -10:56:09 | -61:57:11 | Bom Jardim, Igarapé | HD | AC | -8:55:15 | -69:35:26 |
| Bom Futuro, Floresta Nacional do | LM | RO | -9:31:29 | -63:57:15 | Bom Jardim, Igarapé | HD | AC | -8:56:18 | -69:49:09 |
| Bom Futuro, Igarapé | HD | AC | -9:59:17 | -67:10:11 | Bom Jardim, Igarapé | HD | AC | -7:30:54 | -73:08:21 |
| Bom Futuro, Igarapé | HD | AC | -10:15:18 | -68:10:33 | Bom Jardim, Igarapé | HD | PA | -5:51:24 | -56:47:49 |
| Bom Futuro, Igarapé | HD | AC | -9:50:10 | -67:09:58 | Bom Jardim, Igarapé | HD | PA | -5:37:46 | -52:17:51 |
| Bom Futuro, Igarapé | HD | AM | -6:00:37 | -61:09:50 | Bom Jardim, Igarapé | HD | RO | -10:27:32 | -62:19:45 |
| Bom Futuro, Igarapé | HD | AM | -6:25:31 | -59:09:03 | Bom Jardim, Igarapé do | HD | PA | -7:09:47 | -52:19:23 |
| Bom Futuro, Igarapé | HD | AM | -4:49:31 | -60:52:06 | Bom Jardim, Ilha do | HD | PA | -5:32:57 | -52:42:00 |
| Bom Futuro, Igarapé | HD | AM | -5:56:37 | -58:45:54 | Bom Jardim, Lago | HD | AM | -2:07:24 | -56:16:07 |
| Bom Futuro, Igarapé | HD | AM | -8:07:33 | -65:01:04 | Bom Jardim, Riacho | HD | BA | -9:01:06 | -41:18:16 |
| Bom Futuro, Igarapé | HD | AM | -4:05:47 | -60:34:13 | Bom Jardim, Riacho | HD | MG | -15:49:45 | -44:56:19 |
| Bom Futuro, Igarapé | HD | MT | -10:19:33 | -60:24:40 | Bom Jardim, Riacho | HD | MG | -15:47:43 | -45:09:13 |
| Bom Futuro, Igarapé | HD | RO | -9:45:05 | -63:55:55 | Bom Jardim, Ribeirão | HD | GO | -16:14:42 | -52:06:37 |
| Bom Futuro, Igarapé | HD | RO | -10:09:37 | -63:17:42 | Bom Jardim, Ribeirão | HD | MG | -19:09:20 | -48:11:16 |
| Bom Futuro, Lago | HD | AM | -6:49:44 | -70:59:30 | Bom Jardim, Ribeirão | HD | MG | -16:31:48 | -41:09:43 |
| Bom Futuro, Lago | HD | AM | -6:15:31 | -62:13:25 | Bom Jardim, Ribeirão | HD | MT | -15:07:15 | -55:52:24 |
| Bom Futuro, Lagoa | HD | PA | -8:03:48 | -57:43:44 | Bom Jesus (cidade) | LC | PB | -6:49:01 | -38:39:00 |
| Bom Futuro, Ponta | HD | PA | -2:37:59 | -55:09:01 | Bom Jesus (cidade) | LC | PI | -9:04:26 | -44:21:32 |
| Bom Futuro, Ribeirão | HD | MS | -18:07:11 | -53:48:12 | Bom Jesus (cidade) | LC | RN | -5:59:02 | -35:34:51 |
| Bom Gosto (outras localidades) | LC | PA | -2:31:33 | -54:38:17 | Bom Jesus (cidade) | LC | RS | -28:40:04 | -50:25:01 |
| Bom Gosto (povoado) | LC | MA | -2:50:06 | -42:18:18 | Bom Jesus (cidade) | LC | SC | -26:44:02 | -52:23:38 |
| Bom Intento (outras localidades) | LC | AM | -5:33:00 | -63:53:12 | Bom Jesus (outras localidades) | LC | AC | -7:37:44 | -73:19:37 |
| Bom Intento (outras localidades) | LC | AM | -6:13:43 | -62:01:16 | Bom Jesus (outras localidades) | LC | AM | -3:37:03 | -57:59:43 |
| Bom Intento, Igarapé | HD | AM | -2:51:39 | -64:02:45 | Bom Jesus (outras localidades) | LC | AM | -6:09:38 | -73:13:31 |
| Bom Intento, Ilha do | HD | AM | -6:14:18 | -62:03:07 | Bom Jesus (outras localidades) | LC | AM | -2:48:23 | -58:41:04 |
| Bom Jardim (cidade) | LC | MA | -3:33:54 | -45:59:38 | Bom Jesus (outras localidades) | LC | AM | -7:13:27 | -72:06:34 |
| Bom Jardim (cidade) | LC | PE | -7:47:45 | -35:35:13 | Bom Jesus (outras localidades) | LC | BA | -18:04:14 | -39:42:19 |
| Bom Jardim (cidade) | LC | RJ | -22:09:07 | -42:25:08 | Bom Jesus (outras localidades) | LC | CE | -3:07:36 | -40:05:16 |
| Bom Jardim (outras localidades) | LC | AM | -3:04:17 | -57:47:24 | Bom Jesus (outras localidades) | LC | GO | -15:45:16 | -49:09:35 |
| Bom Jardim (outras localidades) | LC | AM | -6:42:42 | -70:18:44 | Bom Jesus (outras localidades) | LC | MA | -4:27:16 | -43:47:16 |
| Bom Jardim (outras localidades) | LC | AM | -5:49:27 | -64:26:48 | Bom Jesus (outras localidades) | LC | MT | -16:39:31 | -56:34:03 |
| Bom Jardim (outras localidades) | LC | AM | -3:49:53 | -58:28:21 | Bom Jesus (outras localidades) | LC | MT | -14:55:38 | -57:34:48 |
| Bom Jardim (outras localidades) | LC | BA | -17:58:42 | -39:29:39 | Bom Jesus (outras localidades) | LC | MT | -16:37:07 | -54:13:41 |
| Bom Jardim (outras localidades) | LC | GO | -17:15:04 | -51:27:08 | Bom Jesus (outras localidades) | LC | PA | -1:48:51 | -52:35:26 |
| Bom Jardim (outras localidades) | LC | MA | -4:17:14 | -43:23:32 | Bom Jesus (outras localidades) | LC | PA | -5:47:57 | -49:35:58 |
| Bom Jardim (outras localidades) | LC | MA | -4:44:30 | -44:20:53 | Bom Jesus (outras localidades) | LC | PA | -1:02:09 | -48:09:24 |
| Bom Jardim (outras localidades) | LC | MG | -19:23:37 | -49:40:53 | Bom Jesus (outras localidades) | LC | PA | -4:25:55 | -47:50:36 |
| Bom Jardim (outras localidades) | LC | MT | -10:08:35 | -60:39:23 | Bom Jesus (outras localidades) | LC | PA | -3:02:48 | -48:56:04 |
| Bom Jardim (outras localidades) | LC | PA | -3:07:56 | -55:02:06 | Bom Jesus (outras localidades) | LC | PA | -1:03:18 | -50:24:51 |
| Bom Jardim (outras localidades) | LC | PA | -7:02:08 | -52:25:54 | Bom Jesus (outras localidades) | LC | PR | -23:42:21 | -52:28:52 |
| Bom Jardim (outras localidades) | LC | PA | -5:27:28 | -52:44:44 | Bom Jesus (outras localidades) | LC | RO | -10:18:46 | -65:16:54 |
| Bom Jardim (outras localidades) | LC | PA | -6:33:27 | -53:58:22 | Bom Jesus (outras localidades) | LC | RO | -12:25:58 | -60:33:07 |
| Bom Jardim (outras localidades) | LC | PA | -1:16:47 | -50:21:42 | Bom Jesus (outras localidades) | LC | RS | -31:17:16 | -52:17:32 |
| Bom Jardim (outras localidades) | LC | PA | -1:07:45 | -50:56:45 | Bom Jesus (outras localidades) | LC | SC | -28:13:32 | -48:58:37 |
| Bom Jardim (outras localidades) | LC | PA | -1:13:15 | -52:07:05 | Bom Jesus (outras localidades) | LC | TO | -10:49:16 | -47:50:53 |
| Bom Jardim (outras localidades) | LC | PA | -0:43:50 | -51:35:42 | Bom Jesus (outras localidades) | LC | TO | -8:03:20 | -46:53:45 |
| Bom Jardim (outras localidades) | LC | PE | -8:22:38 | -39:44:55 | Bom Jesus (outras localidades) | LC | TO | -10:27:22 | -48:43:30 |
| Bom Jardim (outras localidades) | LC | PI | -9:47:25 | -45:21:42 | Bom Jesus (povoado) | LC | CE | -5:33:06 | -40:03:57 |

**Nomes Geográficos da Base Cartográfica Contínua do Brasil ao Milionésimo - BCIM,
por categoria de informação, Unidade da Federação e coordenadas geográficas**

(continuação)

| Nomes geográficos | Categoria de informação | Unidade da Federação | Coordenadas geográficas | | Nomes geográficos | Categoria de informação | Unidade da Federação | Coordenadas geográficas | |
|---|-------------------------|----------------------|-------------------------|-----------|--------------------------------------|-------------------------|----------------------|-------------------------|-----------|
| | | | Latitude | Longitude | | | | Latitude | Longitude |
| Bom Jesus (povoado) | LC | GO | -15:06:26 | -49:40:25 | Bom Nome (povoado) | LC | PE | -8:05:06 | -37:35:06 |
| Bom Jesus (povoado) | LC | MA | -5:18:16 | -47:51:13 | Bom Nome (vila) | LC | PE | -7:59:01 | -38:36:42 |
| Bom Jesus (povoado) | LC | MA | -4:34:15 | -44:30:00 | Bom Pastor (outras localidades) | LC | AM | -4:21:46 | -69:38:02 |
| Bom Jesus (povoado) | LC | MA | -3:44:09 | -45:44:25 | Bom Pastor (vila) | LC | MG | -19:16:08 | -41:02:20 |
| Bom Jesus (povoado) | LC | MG | -20:17:23 | -42:09:40 | Bom Princípio (cidade) | LC | RS | -29:29:20 | -51:21:10 |
| Bom Jesus (povoado) | LC | PA | -7:39:09 | -49:32:22 | Bom Princípio (outras localidades) | LC | AM | -7:29:27 | -69:16:45 |
| Bom Jesus (povoado) | LC | RO | -10:21:12 | -62:15:45 | Bom Princípio (outras localidades) | LC | MA | -8:48:02 | -46:03:04 |
| Bom Jesus (vila) | LC | PB | -7:00:37 | -38:23:25 | Bom Princípio (outras localidades) | LC | RS | -28:32:47 | -54:05:10 |
| Bom Jesus da Boa Vista (povoado) | LC | MG | -18:42:14 | -42:38:25 | Bom Princípio (outras localidades) | LC | TO | -8:07:48 | -46:54:55 |
| Bom Jesus da Cachoeira (vila) | LC | MG | -21:15:31 | -42:24:09 | Bom Princípio (povoado) | LC | MA | -4:49:22 | -44:40:10 |
| Bom Jesus da Lapa (cidade) | LC | BA | -13:15:18 | -43:25:04 | Bom Princípio (povoado) | LC | MA | -4:03:02 | -44:41:10 |
| Bom Jesus da Lapa, Aeródromo | ST | BA | -13:15:39 | -43:24:25 | Bom Princípio (povoado) | LC | PI | -4:44:33 | -41:17:43 |
| Bom Jesus da Penha (cidade) | LC | MG | -21:01:01 | -46:31:22 | Bom Princípio (vila) | LC | CE | -3:57:23 | -38:52:06 |
| Bom Jesus da Serra (cidade) | LC | BA | -14:22:19 | -40:30:14 | Bom Princípio do Piauí (cidade) | LC | PI | -3:11:27 | -41:38:42 |
| Bom Jesus da Vereda (vila) | LC | MG | -16:46:46 | -44:45:09 | Bom Princípio ou Bem-bom, Igarapé do | HD | PA | -4:31:18 | -53:17:34 |
| Bom Jesus da Vista Alegre (povoado) | LC | MG | -19:03:44 | -41:47:06 | Bom Princípio, Ilha do | HD | PA | -4:16:52 | -53:28:43 |
| Bom Jesus da Vitória (povoado) | LC | MG | -16:49:04 | -40:37:32 | Bom Princípio, Riacho | HD | CE | -5:14:48 | -40:13:44 |
| Bom Jesus das Selvas (cidade) | LC | MA | -4:25:12 | -46:45:54 | Bom Progresso (cidade) | LC | RS | -27:32:38 | -53:51:57 |
| Bom Jesus de Cana-Brava (povoado) | LC | MG | -18:32:10 | -42:49:11 | Bom Recanto (outras localidades) | LC | BA | -12:33:54 | -41:04:07 |
| Bom Jesus de Goiás (cidade) | LC | GO | -18:12:54 | -49:44:31 | Bom Repouso (cidade) | LC | MG | -22:28:15 | -46:08:42 |
| Bom Jesus de Itauera (outras localidades) | LC | PI | -7:06:13 | -43:01:09 | Bom Respiro (outras localidades) | LC | RS | -29:18:36 | -54:37:57 |
| Bom Jesus de Pirapetinga (povoado) | LC | MG | -20:08:47 | -42:17:25 | Bom Retiro (cidade) | LC | SC | -27:47:49 | -49:29:20 |
| Bom Jesus do Amparo (cidade) | LC | MG | -19:42:14 | -43:28:26 | Bom Retiro (outras localidades) | LC | MS | -21:15:46 | -52:25:25 |
| Bom Jesus do Bagre (vila) | LC | MG | -19:18:48 | -42:30:24 | Bom Retiro (outras localidades) | LC | PI | -8:24:22 | -43:00:08 |
| Bom Jesus do Caru (povoado) | LC | MA | -3:35:12 | -46:05:42 | Bom Retiro (outras localidades) | LC | RO | -10:28:29 | -62:25:50 |
| Bom Jesus do Divino (vila) | LC | MG | -20:35:53 | -42:15:49 | Bom Retiro (outras localidades) | LC | RS | -29:21:07 | -54:38:02 |
| Bom Jesus do Galego (povoado) | LC | MG | -17:29:16 | -42:33:59 | Bom Retiro (outras localidades) | LC | RS | -29:55:53 | -53:13:48 |
| Bom Jesus do Galho (cidade) | LC | MG | -19:49:44 | -42:18:57 | Bom Retiro (outras localidades) | LC | SC | -28:21:12 | -49:07:59 |
| Bom Jesus do Horizonte (povoado) | LC | MG | -18:12:50 | -42:13:32 | Bom Retiro (outras localidades) | LC | TO | -8:53:22 | -49:35:08 |
| Bom Jesus do Itabapoana (cidade) | LC | RJ | -21:08:02 | -41:40:48 | Bom Retiro (vila) | LC | MG | -21:14:28 | -43:29:14 |
| Bom Jesus do Jaú (outras localidades) | LC | TO | -10:03:47 | -48:19:20 | Bom Retiro (vila) | LC | PR | -25:42:07 | -51:22:52 |
| Bom Jesus do Madeira (vila) | LC | MG | -20:43:02 | -42:25:17 | Bom Retiro (vila) | LC | RS | -28:11:19 | -51:14:57 |
| Bom Jesus do Morro Baixo (povoado) | LC | ES | -20:27:01 | -40:38:13 | Bom Retiro (vila) | LC | RS | -28:53:50 | -50:08:13 |
| Bom Jesus do Norte (cidade) | LC | ES | -21:06:50 | -41:40:19 | Bom Retiro da Esperança (vila) | LC | SP | -23:33:10 | -48:17:55 |
| Bom Jesus do Oeste (cidade) | LC | SC | -26:41:24 | -53:05:52 | Bom Retiro do Guaíba (povoado) | LC | RS | -30:07:44 | -51:29:43 |
| Bom Jesus do Querendo (vila) | LC | RJ | -20:58:42 | -41:51:16 | Bom Retiro do Sul (cidade) | LC | RS | -29:36:32 | -51:56:34 |
| Bom Jesus do Sul (cidade) | LC | PR | -26:11:34 | -53:35:49 | Bom Será (vila) | LC | RS | -30:55:15 | -52:05:31 |
| Bom Jesus do Tabuleiro (povoado) | LC | MG | -18:14:42 | -42:35:17 | Bom Socorro (outras localidades) | LC | PA | -1:51:53 | -55:58:47 |
| Bom Jesus do Tocantins (cidade) | LC | PA | -5:03:03 | -48:36:32 | Bom Sossego (vila) | LC | BA | -12:12:53 | -42:39:35 |
| Bom Jesus do Tocantins (cidade) | LC | TO | -8:57:54 | -48:09:57 | Bom Sossego, Riacho | HD | MA | -3:16:21 | -43:21:08 |
| Bom Jesus dos Perdões (cidade) | LC | SP | -23:08:06 | -46:27:54 | Bom Sossego, Riacho | HD | MA | -3:24:48 | -43:12:17 |
| Bom Jesus dos Pobres (vila) | LC | BA | -12:48:37 | -38:48:38 | Bom Sucesso (povoado) | LC | SP | -23:06:13 | -46:00:25 |
| Bom Jesus Tabaco (povoado) | LC | AP | 01:19:58 | -50:16:44 | Bom Sucesso (cidade) | LC | MG | -21:01:58 | -44:45:28 |
| Bom Jesus, Aeródromo | ST | PR | -24:20:53 | -50:18:43 | Bom Sucesso (cidade) | LC | PB | -6:26:42 | -37:55:44 |
| Bom Jesus, Aeródromo | ST | RS | -28:36:44 | -50:26:56 | Bom Sucesso (cidade) | LC | PR | -23:42:36 | -51:45:50 |
| Bom Jesus, Córrego | HD | MA | -5:13:54 | -47:43:01 | Bom Sucesso (outras localidades) | LC | BA | -12:58:35 | -43:01:10 |
| Bom Jesus, Córrego | HD | MA | -5:17:53 | -47:44:30 | Bom Sucesso (outras localidades) | LC | GO | -14:47:10 | -47:57:26 |
| Bom Jesus, Ponta | HD | PA | -0:45:08 | -48:07:57 | Bom Sucesso (outras localidades) | LC | GO | -14:53:42 | -48:02:48 |
| Bom Jesus, Riacho | HD | CE | -4:21:50 | -39:09:16 | Bom Sucesso (outras localidades) | LC | MS | -21:52:19 | -56:37:17 |
| Bom Jesus, Riacho | HD | CE | -4:05:56 | -39:54:21 | Bom Sucesso (outras localidades) | LC | MT | -11:31:08 | -59:15:05 |
| Bom Jesus, Riacho | HD | CE | -5:42:53 | -39:52:44 | Bom Sucesso (outras localidades) | LC | MT | -15:18:23 | -55:08:07 |
| Bom Jesus, Riacho | HD | PI | -8:35:15 | -42:15:10 | Bom Sucesso (outras localidades) | LC | MT | -9:37:51 | -59:27:20 |
| Bom Jesus, Ribeirão | HD | GO | -18:13:53 | -49:48:53 | Bom Sucesso (outras localidades) | LC | MT | -10:34:13 | -53:52:13 |
| Bom Jesus, Ribeirão | HD | MG | -20:35:26 | -42:14:45 | Bom Sucesso (outras localidades) | LC | PI | -7:58:29 | -41:31:29 |
| Bom Jesus, Ribeirão | HD | MG | -21:33:06 | -46:28:47 | Bom Sucesso (outras localidades) | LC | RN | -5:17:43 | -37:39:42 |
| Bom Jesus, Ribeirão do | HD | BA | -14:21:11 | -40:30:32 | Bom Sucesso (povoado) | LC | RJ | -22:16:23 | -42:47:58 |
| Bom Jesus, Rio | HD | BA | -11:37:43 | -45:19:49 | Bom Sucesso (povoado) | LC | SC | -26:58:31 | -51:19:52 |
| Bom Jesus, Rio | HD | BA | -11:34:01 | -45:31:07 | Bom Sucesso (povoado) | LC | SE | -10:20:47 | -37:25:49 |
| Bom Jesus, Rio | HD | GO | -15:02:01 | -48:16:11 | Bom Sucesso (povoado) | LC | SE | -9:45:08 | -37:31:45 |
| Bom Lugar (cidade) | LC | MA | -4:13:12 | -45:02:20 | Bom Sucesso (vila) | LC | MT | -15:43:05 | -56:06:44 |
| Bom Lugar (outras localidades) | LC | PA | -1:32:58 | -52:48:35 | Bom Sucesso (vila) | LC | PB | -7:10:33 | -36:22:41 |
| Bom Lugar (outras localidades) | LC | RN | -5:08:28 | -37:05:21 | Bom Sucesso de Itararé (cidade) | LC | SP | -24:19:04 | -49:08:38 |
| Bom Lugar (povoado) | LC | MA | -5:16:28 | -44:12:56 | Bom Sucesso de Patos (vila) | LC | MG | -18:35:09 | -45:54:25 |
| Bom Lugar (povoado) | LC | MA | -5:20:16 | -47:21:49 | Bom Sucesso do Sul (cidade) | LC | PR | -26:04:33 | -52:50:02 |
| Bom Mirar (outras localidades) | LC | MT | -10:42:38 | -52:41:37 | Bom Sucesso, Riacho | HD | CE | -5:37:53 | -40:43:10 |
| Bom Morto (povoado) | LC | MT | -14:38:13 | -59:01:45 | Bom Sucesso, Riacho do | HD | RN | -5:19:33 | -37:33:20 |
| Bom Nome (outras localidades) | LC | CE | -6:08:58 | -39:24:06 | Bom Sucesso, Ribeirão | HD | GO | -13:29:52 | -49:10:49 |
| Bom Nome (povoado) | LC | CE | -6:39:28 | -40:31:40 | Bom Sucesso, Ribeirão | HD | GO | -17:59:12 | -49:51:15 |

**Nomes Geográficos da Base Cartográfica Contínua do Brasil ao Milionésimo - BCIM,
 por categoria de informação, Unidade da Federação e coordenadas geográficas**

(continuação)

| Nomes geográficos | Categoria de informação | Unidade da Federação | Coordenadas geográficas | | Nomes geográficos | Categoria de informação | Unidade da Federação | Coordenadas geográficas | |
|---|-------------------------|----------------------|-------------------------|-----------|-----------------------------|-------------------------|----------------------|-------------------------|-----------|
| | | | Latitude | Longitude | | | | Latitude | Longitude |
| Bom Sucesso, Ribeirão | HD | MS | -20:05:13 | -53:44:49 | Bonita, Lagoa | HD | TO | -10:10:13 | -49:56:12 |
| Bom Sucesso, Ribeirão | HD | MS | -18:10:43 | -53:53:18 | Bonito (cidade) | LC | BA | -11:57:57 | -41:16:01 |
| Bom Tempo (outras localidades) | LC | PI | -8:07:14 | -44:27:46 | Bonito (cidade) | LC | MS | -21:07:15 | -56:28:55 |
| Bom Tempo, Córrego | HD | TO | -9:11:45 | -47:52:36 | Bonito (cidade) | LC | PA | -1:21:46 | -47:18:25 |
| Bom Único (outras localidades) | LC | AM | -2:52:25 | -68:50:11 | Bonito (cidade) | LC | PE | -8:28:12 | -35:43:44 |
| Bom Vento, Ilha do | HD | PA | -2:08:13 | -54:53:42 | Bonito (outras localidades) | LC | BA | -11:28:35 | -42:02:41 |
| Bom, Córrego | HD | MT | -11:18:58 | -55:58:56 | Bonito (outras localidades) | LC | BA | -11:58:44 | -42:50:41 |
| Bom, Córrego | HD | SP | -21:30:18 | -50:48:08 | Bonito (outras localidades) | LC | GO | -13:54:41 | -48:56:45 |
| Bom, Riacho | HD | CE | -4:18:00 | -39:23:14 | Bonito (outras localidades) | LC | GO | -13:44:07 | -47:40:14 |
| Bom, Rio | HD | PR | -23:49:34 | -51:30:31 | Bonito (outras localidades) | LC | MA | -5:12:43 | -43:11:01 |
| Bomanche (outras localidades) | LC | AM | -5:48:15 | -59:35:59 | Bonito (outras localidades) | LC | MG | -19:38:37 | -50:10:29 |
| Bomba (outras localidades) | LC | GO | -14:11:59 | -46:20:27 | Bonito (outras localidades) | LC | MS | -19:48:54 | -52:40:23 |
| Bomba, Rio | HD | PR | -24:45:36 | -49:28:52 | Bonito (outras localidades) | LC | MS | -18:50:36 | -53:00:23 |
| Bombas, Ponta de | HD | SC | -27:08:32 | -48:28:10 | Bonito (outras localidades) | LC | PA | -6:57:28 | -50:16:57 |
| Bombinhas (cidade) | LC | SC | -27:08:16 | -48:31:01 | Bonito (povoado) | LC | RN | -6:12:29 | -38:25:21 |
| Bom-que-dói, Córrego | HD | GO | -13:21:23 | -50:05:23 | Bonito (vila) | LC | CE | -4:23:48 | -39:27:29 |
| Bom-que-dói, Córrego | HD | GO | -13:24:24 | -50:01:45 | Bonito (vila) | LC | RS | -30:40:41 | -51:46:54 |
| Bonança (vila) | LC | MG | -15:44:18 | -44:13:38 | Bonito de Minas (cidade) | LC | MG | -15:19:22 | -44:45:14 |
| Bonanza (outras localidades) | LC | PA | -2:01:53 | -48:22:58 | Bonito de Santa Fé (cidade) | LC | PB | -7:18:46 | -38:30:54 |
| Bonçu, Lago do | HD | AM | -2:24:04 | -56:52:55 | Bonito, Aeródromo | ST | MS | -21:13:44 | -56:27:20 |
| Bonés, Igarapé | HD | AC | -8:20:59 | -69:47:01 | Bonito, Córrego | HD | MA | -6:28:01 | -47:20:42 |
| Bonés, Igarapé | HD | AC | -8:22:28 | -69:50:17 | Bonito, Córrego | HD | MS | -18:57:11 | -54:23:21 |
| Bonfim (cidade) | LC | MG | -20:19:37 | -44:14:20 | Bonito, Córrego | HD | MS | -18:55:16 | -54:18:02 |
| Bonfim (cidade) | LC | RR | 03:21:36 | -59:49:58 | Bonito, Córrego | HD | TO | -6:08:15 | -47:29:15 |
| Bonfim (outras localidades) | LC | AM | -6:01:09 | -67:50:58 | Bonito, Lago | HD | TO | -12:05:17 | -49:53:08 |
| Bonfim (outras localidades) | LC | AM | -0:18:18 | -66:40:40 | Bonito, Lagoa do | HD | RS | -31:08:28 | -51:08:08 |
| Bonfim (outras localidades) | LC | BA | -14:24:32 | -40:32:16 | Bonito, Riacho | HD | BA | -11:06:05 | -40:08:27 |
| Bonfim (outras localidades) | LC | MS | -23:08:11 | -55:30:52 | Bonito, Riacho | HD | MA | -6:38:19 | -44:21:56 |
| Bonfim (outras localidades) | LC | MS | -21:49:42 | -56:31:15 | Bonito, Riacho | HD | MA | -6:11:25 | -44:20:18 |
| Bonfim (outras localidades) | LC | MS | -21:46:16 | -56:36:22 | Bonito, Riacho | HD | MA | -6:11:49 | -44:17:50 |
| Bonfim (outras localidades) | LC | PA | -0:44:53 | -51:36:04 | Bonito, Riacho | HD | MA | -6:43:51 | -44:23:20 |
| Bonfim (outras localidades) | LC | RO | -10:19:18 | -62:19:35 | Bonito, Riacho do | HD | MA | -6:59:55 | -45:08:03 |
| Bonfim (outras localidades) | LC | TO | -11:49:18 | -47:36:34 | Bonito, Riacho do | HD | PI | -8:49:05 | -41:44:56 |
| Bonfim (outras localidades) | LC | TO | -11:01:45 | -48:50:55 | Bonito, Ribeirão | HD | GO | -13:49:05 | -48:54:59 |
| Bonfim (outras localidades) | LC | TO | -8:39:42 | -49:26:43 | Bonito, Ribeirão | HD | MA | -6:16:44 | -45:55:27 |
| Bonfim (povoado) | LC | AL | -9:25:55 | -36:32:43 | Bonito, Ribeirão | HD | MA | -6:15:24 | -46:00:22 |
| Bonfim (povoado) | LC | MA | -2:54:24 | -45:05:37 | Bonito, Ribeirão | HD | MS | -19:33:58 | -51:34:12 |
| Bonfim (povoado) | LC | MG | -17:52:03 | -42:18:36 | Bonito, Ribeirão | HD | MS | -18:36:13 | -53:39:19 |
| Bonfim (povoado) | LC | SE | -11:02:18 | -37:51:32 | Bonito, Ribeirão | HD | MS | -19:45:28 | -52:36:23 |
| Bonfim (vila) | LC | CE | -5:31:49 | -39:33:43 | Bonito, Ribeirão | HD | MT | -14:00:36 | -52:17:26 |
| Bonfim (vila) | LC | CE | -3:46:04 | -40:27:41 | Bonito, Ribeirão | HD | MT | -13:23:37 | -52:56:52 |
| Bonfim (vila) | LC | PE | -7:40:20 | -37:12:48 | Bonito, Ribeirão | HD | MT | -13:34:23 | -52:56:15 |
| Bonfim da Barra (vila) | LC | MG | -20:13:27 | -43:01:39 | Bonito, Ribeirão | HD | PR | -23:22:36 | -50:04:56 |
| Bonfim da Feira (vila) | LC | BA | -12:15:48 | -39:11:49 | Bonito, Ribeirão | HD | PR | -23:04:48 | -53:02:38 |
| Bonfim de Ipirá (vila) | LC | BA | -11:55:34 | -39:44:32 | Bonito, Ribeirão | HD | SP | -22:05:56 | -48:57:46 |
| Bonfim do Arari (vila) | LC | MA | -3:23:38 | -44:47:19 | Bonito, Ribeirão | HD | SP | -22:34:47 | -51:00:23 |
| Bonfim do Piauí (cidade) | LC | PI | -9:09:57 | -42:52:26 | Bonito, Ribeirão | HD | SP | -20:27:06 | -49:41:12 |
| Bonfim Paulista (vila) | LC | SP | -21:15:46 | -47:48:49 | Bonito, Ribeirão | HD | SP | -20:16:27 | -49:57:37 |
| Bonfim, Açude | HD | PI | -9:10:12 | -42:53:25 | Bonito, Ribeirão | HD | SP | -22:38:12 | -49:50:16 |
| Bonfim, Lago | HD | AM | -3:47:09 | -59:08:42 | Bonito, Ribeirão | HD | SP | -21:27:11 | -50:12:53 |
| Bonfim, Lagoa do | HD | MG | -16:26:05 | -45:03:48 | Bonito, Ribeirão | HD | SP | -23:07:22 | -49:05:06 |
| Bonfim, Lagoa do | HD | RN | -6:03:01 | -35:12:10 | Bonito, Ribeirão | HD | SP | -21:59:34 | -49:43:08 |
| Bonfim, Ribeirão | HD | GO | -17:31:28 | -52:10:44 | Bonito, Ribeirão | HD | SP | -23:06:38 | -48:44:41 |
| Bonfinópolis (cidade) | LC | GO | -16:37:04 | -48:57:46 | Bonito, Ribeirão | HD | SP | -23:24:07 | -49:18:36 |
| Bonfinópolis de Minas (cidade) | LC | MG | -16:34:01 | -45:59:24 | Bonito, Ribeirão | HD | SP | -22:33:23 | -48:10:24 |
| Bonga, Córrego do | HD | MG | -17:38:01 | -42:51:26 | Bonito, Ribeirão | HD | TO | -12:04:16 | -47:28:31 |
| Bonhu (vila) | LC | CE | -4:51:42 | -38:09:30 | Bonito, Ribeirão do | HD | BA | -14:37:30 | -39:49:50 |
| Bonifácia (outras localidades) | LC | TO | -11:31:28 | -47:31:31 | Bonito, Ribeirão do | HD | MG | -19:39:22 | -50:09:37 |
| Bonifácio do Muratubinho (outras localidades) | LC | PA | -2:02:07 | -55:49:33 | Bonito, Rio | HD | BA | -12:12:24 | -41:15:17 |
| Bonina (outras localidades) | LC | TO | -11:14:39 | -50:09:25 | Bonito, Rio | HD | GO | -13:36:18 | -48:22:16 |
| Boninal (cidade) | LC | BA | -12:42:07 | -41:49:40 | Bonito, Rio | HD | GO | -15:27:29 | -46:57:01 |
| Bonita (outras localidades) | LC | MS | -20:48:40 | -52:58:40 | Bonito, Rio | HD | GO | -14:59:24 | -48:19:28 |
| Bonita (outras localidades) | LC | TO | -8:17:09 | -47:05:45 | Bonito, Rio | HD | GO | -16:45:00 | -51:35:58 |
| Bonita, Lagoa | HD | ES | -19:08:40 | -39:50:54 | Bonito, Rio | HD | MA | -4:40:22 | -46:41:42 |
| Bonita, Lagoa | HD | GO | -15:01:09 | -50:52:22 | Bonito, Rio | HD | MA | -4:37:21 | -46:34:07 |
| Bonita, Lagoa | HD | MG | -15:09:09 | -43:38:01 | Bonito, Rio | HD | MS | -22:51:42 | -54:32:06 |
| Bonita, Lagoa | HD | SP | -21:33:59 | -52:04:16 | Bonito, Rio | HD | PA | -3:44:57 | -47:52:54 |
| Bonita, Lagoa | HD | TO | -11:18:17 | -49:42:25 | Bonito, Rio | HD | PA | -3:48:11 | -47:45:12 |

**Nomes Geográficos da Base Cartográfica Contínua do Brasil ao Milionésimo - BCIM,
por categoria de informação, Unidade da Federação e coordenadas geográficas**

(continuação)

| Nomes geográficos | Categoria de informação | Unidade da Federação | Coordenadas geográficas | | Nomes geográficos | Categoria de informação | Unidade da Federação | Coordenadas geográficas | |
|--|-------------------------|----------------------|-------------------------|-----------|--|-------------------------|----------------------|-------------------------|-----------|
| | | | Latitude | Longitude | | | | Latitude | Longitude |
| Bonito, Rio | HD | PR | -22:54:19 | -51:11:25 | Borá (cidade) | LC | SP | -22:16:12 | -50:32:02 |
| Bonito, Rio | HD | SC | -27:06:48 | -51:05:57 | Borá, Ribeirão | HD | MG | -19:51:27 | -47:26:18 |
| Bonito, Rio | HD | SP | -21:56:33 | -47:36:18 | Borá, Ribeirão do | HD | SP | -21:03:02 | -49:27:56 |
| Bonito, Rio | HD | SP | -22:30:08 | -52:21:29 | Borá, Rio do | HD | BA | -12:16:07 | -46:00:11 |
| Bonito, Rio | HD | TO | -8:27:52 | -47:03:31 | Boracéia (cidade) | LC | SP | -22:11:34 | -48:46:44 |
| Bonito, Vereda do | HD | BA | -11:16:10 | -42:55:06 | Borba (cidade) | LC | AM | -4:23:16 | -59:35:38 |
| Bonópolis (cidade) | LC | GO | -13:38:09 | -49:48:36 | Borba (outras localidades) | LC | PI | -3:28:34 | -41:25:47 |
| Bonsucesso (outras localidades) | LC | MS | -17:56:54 | -57:09:55 | Borba da Mata (povoado) | LC | SE | -10:33:52 | -37:15:51 |
| Bonsucesso (outras localidades) | LC | MT | -10:28:53 | -54:02:18 | Borba Gato (vila) | LC | MG | -19:07:46 | -43:00:15 |
| Bonsucesso (outras localidades) | LC | RR | 02:32:00 | -60:53:42 | Borba, Aeródromo | ST | AM | -4:24:29 | -59:35:50 |
| Bonsucesso (povoado) | LC | MA | -3:34:10 | -43:18:13 | Borba, Ilha do | HD | AM | -4:22:05 | -59:36:01 |
| Boqueirão (cidade) | LC | PB | -7:28:55 | -36:08:06 | Borboleta (povoado) | LC | PR | -24:42:43 | -51:47:01 |
| Boqueirão (outras localidades) | LC | BA | -12:47:17 | -44:04:23 | Borboleta, Rio | HD | PR | -24:40:30 | -51:40:14 |
| Boqueirão (outras localidades) | LC | CE | -3:58:02 | -39:54:47 | Borboleta, Rio | HD | RO | -12:43:35 | -60:26:31 |
| Boqueirão (outras localidades) | LC | CE | -3:44:19 | -38:52:28 | Borboleta, Rio | HD | RO | -12:46:37 | -60:31:12 |
| Boqueirão (outras localidades) | LC | GO | -17:44:16 | -50:32:13 | Borboletas, Igarapé das | HD | PA | 01:11:32 | -55:49:21 |
| Boqueirão (outras localidades) | LC | GO | -17:28:26 | -47:31:25 | Borborema (cidade) | LC | PB | -6:48:03 | -35:37:33 |
| Boqueirão (outras localidades) | LC | MG | -17:07:04 | -44:06:14 | Borborema (cidade) | LC | SP | -21:37:12 | -49:04:26 |
| Boqueirão (outras localidades) | LC | MS | -18:47:11 | -55:52:05 | Borda da Mata (cidade) | LC | MG | -22:16:26 | -46:09:54 |
| Boqueirão (outras localidades) | LC | PI | -6:03:45 | -41:42:02 | Borda do Campo (vila) | LC | PR | -25:23:19 | -49:02:42 |
| Boqueirão (outras localidades) | LC | PI | -6:54:25 | -42:47:47 | Borda do Campo de São Sebastião (vila) | LC | PR | -25:31:27 | -49:05:18 |
| Boqueirão (outras localidades) | LC | RR | 04:13:26 | -59:59:47 | Boré, Igarapé | HD | AM | -8:26:37 | -61:21:59 |
| Boqueirão (outras localidades) | LC | TO | -13:01:45 | -48:32:34 | Borebi (cidade) | LC | SP | -22:34:08 | -48:58:15 |
| Boqueirão (povoado) | LC | CE | -6:31:05 | -38:43:40 | Borecaia, Rio | HD | MT | -14:06:35 | -51:52:16 |
| Boqueirão (povoado) | LC | CE | -5:41:37 | -38:56:29 | Borgado, Riacho do | HD | CE | -5:03:57 | -40:22:48 |
| Boqueirão (povoado) | LC | MG | -16:45:22 | -46:05:31 | Borges (outras localidades) | LC | MA | -5:21:26 | -43:17:51 |
| Boqueirão (povoado) | LC | MG | -17:50:31 | -44:43:19 | Borges (vila) | LC | CE | -4:53:08 | -37:53:22 |
| Boqueirão (povoado) | LC | MG | -16:12:40 | -42:00:29 | Borgotti (outras localidades) | LC | MT | -12:09:37 | -54:43:15 |
| Boqueirão (povoado) | LC | PI | -4:09:35 | -41:35:09 | Borman (vila) | LC | PR | -25:11:02 | -52:46:15 |
| Boqueirão (povoado) | LC | PR | -25:25:08 | -51:28:49 | Bororé (vila) | LC | RS | -29:01:18 | -55:53:18 |
| Boqueirão (povoado) | LC | RS | -29:18:18 | -54:55:26 | Borracha, Igarapé | HD | PA | -4:32:45 | -48:34:20 |
| Boqueirão (povoado) | LC | RS | -29:30:39 | -53:52:39 | Borrachudo, Ilha do | HD | MT | -9:03:36 | -48:36:41 |
| Boqueirão (vila) | LC | MS | -21:40:16 | -56:16:47 | Borrachudo, Riacho | HD | MG | -15:05:39 | -44:37:01 |
| Boqueirão (vila) | LC | RS | -31:16:45 | -52:04:15 | Borrachudo, Riacho | HD | MG | -15:17:35 | -44:41:30 |
| Boqueirão (vila) | LC | RS | -28:19:52 | -51:23:08 | Borrachudo, Rio | HD | MG | -18:48:11 | -45:45:31 |
| Boqueirão (vila) | LC | RS | -29:49:36 | -51:59:54 | Borralho (outras localidades) | LC | AM | -2:36:32 | -57:16:33 |
| Boqueirão Alegre, Aeródromo | ST | RS | -30:15:16 | -55:50:20 | Borrazópolis (cidade) | LC | PR | -23:56:27 | -51:35:16 |
| Boqueirão da Estiva (outras localidades) | LC | RS | -29:52:27 | -53:20:19 | Bortolán, Represa de | HD | MG | -21:47:41 | -46:37:49 |
| Boqueirão da Lua (outras localidades) | LC | RR | 03:59:25 | -59:34:32 | Bosque (vila) | LC | RS | -29:53:36 | -52:53:54 |
| Boqueirão do Cesário (povoado) | LC | CE | -4:35:19 | -38:12:30 | Bossondó, Rio | HD | GO | -14:59:04 | -47:55:24 |
| Boqueirão do Garimpo (povoado) | LC | PI | -9:48:08 | -45:24:59 | Bossondó, Rio | HD | GO | -14:52:07 | -47:52:37 |
| Boqueirão do Leão (cidade) | LC | RS | -29:18:14 | -52:25:44 | Bossoroca (cidade) | LC | RS | -28:43:48 | -54:54:00 |
| Boqueirão do Piauí (cidade) | LC | PI | -4:29:13 | -42:04:26 | Bossu, Igarapé | HD | AM | 00:33:40 | -66:18:04 |
| Boqueirão do Rio das Piranhas (outras localidades) | LC | MG | -14:54:31 | -43:05:16 | Botafogo (outras localidades) | LC | AL | -10:10:16 | -36:18:07 |
| Boqueirão ou Açude Público Eptácio Pessoa, Açude | HD | PB | -7:33:04 | -36:13:36 | Botafogo (outras localidades) | LC | AM | -3:13:06 | -65:57:47 |
| Boqueirão, Córrego | HD | MG | -16:46:45 | -46:09:01 | Botafogo (outras localidades) | LC | AM | -3:21:56 | -68:29:23 |
| Boqueirão, Córrego | HD | MG | -16:44:38 | -46:05:12 | Botafogo (outras localidades) | LC | PR | -23:28:06 | -52:37:18 |
| Boqueirão, Córrego do | HD | BA | -15:21:45 | -41:13:03 | Bota-Fogo (outras localidades) | LC | AM | -4:54:11 | -71:40:10 |
| Boqueirão, Ilha | HD | AM | -5:51:15 | -61:39:07 | Botafogo (vila) | LC | SP | -20:59:22 | -48:32:43 |
| Boqueirão, Lagoa do | HD | PI | -8:24:18 | -42:11:34 | Botafogo, Ilha | HD | RO | -8:13:14 | -63:14:57 |
| Boqueirão, Lagoa do | HD | RN | -5:15:31 | -35:32:19 | Botaguá (outras localidades) | LC | MT | -10:50:39 | -54:39:46 |
| Boqueirão, Riacho | HD | BA | -12:39:17 | -39:35:53 | Botão, Igarapé | HD | AC | -9:26:31 | -70:08:42 |
| Boqueirão, Riacho | HD | CE | -3:20:47 | -41:10:57 | Botão, Igarapé | HD | AC | -9:25:56 | -70:03:50 |
| Boqueirão, Riacho | HD | PI | -8:07:20 | -41:30:15 | Botas, Ribeirão das | HD | MS | -20:26:11 | -53:45:00 |
| Boqueirão, Riacho do | HD | CE | -5:09:24 | -40:47:41 | Botas, Ribeirão das | HD | MS | -20:26:58 | -54:09:52 |
| Boqueirão, Riacho do | HD | MG | -16:59:30 | -44:40:51 | Botas, Ribeirão das | HD | MS | -20:16:54 | -54:34:57 |
| Boqueirão, Riacho do | HD | PI | -8:34:42 | -42:52:39 | Bote, Arroio do | HD | RS | -32:08:02 | -53:36:45 |
| Boqueirão, Riacho do | HD | SE | -9:55:05 | -37:53:37 | Botelho (vila) | LC | SP | -21:21:43 | -48:46:25 |
| Boqueirão, Ribeirão | HD | MT | -15:26:22 | -53:07:19 | Botelho, Aeródromo | ST | DF | -15:56:28 | -47:43:11 |
| Boqueirão, Ribeirão | HD | MT | -15:23:02 | -52:58:40 | Botelhos (cidade) | LC | MG | -21:37:58 | -46:23:42 |
| Boqueirãozinho (outras localidades) | LC | BA | -14:20:54 | -43:09:13 | Botica, Ribeirão | HD | TO | -6:06:59 | -47:32:46 |
| Boqueirãozinho (outras localidades) | LC | PI | -7:03:04 | -44:05:41 | Botija, Ilha do | HD | AM | -3:57:03 | -62:52:06 |
| Boquiá, Ilha | HD | PA | -0:56:25 | -51:18:22 | Boto (outras localidades) | LC | MA | -7:50:44 | -46:00:40 |
| Boquim (cidade) | LC | SE | -11:08:49 | -37:37:15 | Boto, Igarapé | HD | AC | -7:46:32 | -71:35:45 |
| Boquirá (cidade) | LC | BA | -12:49:22 | -42:43:51 | Boto, Igarapé | HD | AM | -6:32:46 | -70:42:44 |
| Boquirá, Aeródromo | ST | BA | -12:47:24 | -42:43:42 | Boto, Igarapé do | HD | AM | -4:38:30 | -58:58:54 |
| | | | | | Boto, Igarapé do | HD | PA | -8:16:22 | -57:30:31 |
| | | | | | Boto, Lagoa do | HD | PA | -8:00:45 | -57:43:47 |

**Nomes Geográficos da Base Cartográfica Contínua do Brasil ao Milionésimo - BCIM,
 por categoria de informação, Unidade da Federação e coordenadas geográficas**

(continuação)

| Nomes geográficos | Categoria de informação | Unidade da Federação | Coordenadas geográficas | | Nomes geográficos | Categoria de informação | Unidade da Federação | Coordenadas geográficas | |
|--------------------------------|-------------------------|----------------------|-------------------------|-----------|--------------------------------|-------------------------|----------------------|-------------------------|-----------|
| | | | Latitude | Longitude | | | | Latitude | Longitude |
| Boto, Paraná do | HD | AM | -3:52:16 | -63:15:11 | BR-060 (rodovia) | ST | MS | -20:59:25 | -55:13:17 |
| Boto, Paraná do | HD | AM | -3:50:34 | -63:11:42 | BR-060 (rodovia) | ST | MS | -21:49:52 | -56:17:40 |
| Botos, Córrego | HD | TO | -9:30:00 | -47:49:51 | BR-060/BR-267 (rodovia) | ST | MS | -21:28:40 | -56:09:07 |
| Botos, Igarapé dos | HD | AM | -6:02:49 | -58:41:10 | BR-060/BR-267/BR-419 (rodovia) | ST | MS | -21:26:39 | -56:06:35 |
| Botos, Igarapé dos | HD | AM | -5:13:46 | -58:50:59 | BR-060/BR-419 (rodovia) | ST | MS | -21:15:45 | -55:58:08 |
| Botos, Lagoa dos | HD | PA | -1:57:13 | -55:04:07 | BR-060/GO-164 (rodovia) | ST | GO | -17:28:03 | -50:26:40 |
| Botucaraí (vila) | LC | RS | -29:42:44 | -52:53:29 | BR-060/GO-164 (rodovia) | ST | GO | -17:47:06 | -50:54:22 |
| Botucaraí, Rio | HD | RS | -29:37:34 | -52:56:34 | BR-060/GO-174 (rodovia) | ST | GO | -17:48:18 | -50:55:44 |
| Botucaraí, Rio | HD | RS | -29:54:48 | -52:50:50 | BR-060/GO-184 (rodovia) | ST | GO | -18:05:14 | -51:51:37 |
| Botucatu (cidade) | LC | SP | -22:53:09 | -48:26:42 | BR-060/GO-330 (rodovia) | ST | GO | -16:21:27 | -48:56:03 |
| Botucatu, Aeródromo | ST | SP | -22:56:10 | -48:28:01 | BR-060/MS-349 (rodovia) | ST | MS | -18:59:05 | -52:56:58 |
| Botucatu, Floresta Estadual | LM | SP | -22:56:17 | -48:27:26 | BR-070 (rodovia) | ST | MT | -15:36:43 | -55:11:31 |
| Botujuru (vila) | LC | SP | -23:13:00 | -46:40:48 | BR-070 (rodovia) | ST | MT | -15:37:16 | -54:01:51 |
| Botumirim (cidade) | LC | MG | -16:52:19 | -43:00:39 | BR-070 (rodovia) | ST | MT | -15:41:57 | -52:45:12 |
| Botuporã (cidade) | LC | BA | -13:22:55 | -42:31:22 | BR-070/BR-163/BR-364 (rodovia) | ST | MT | -15:41:00 | -55:55:33 |
| Botuquara (vila) | LC | BA | -13:39:40 | -42:51:00 | BR-070/MT-070 (rodovia) | ST | MT | -16:11:49 | -58:04:06 |
| Boturuna (outras localidades) | LC | SP | -20:17:08 | -49:28:41 | BR-070/MT-110 (rodovia) | ST | MT | -15:35:21 | -53:12:02 |
| Botuverá (cidade) | LC | SC | -27:11:56 | -49:04:30 | BR-070/MT-453 (rodovia) | ST | MT | -15:30:42 | -54:51:38 |
| Bourbonia (vila) | LC | PR | -24:11:12 | -52:13:05 | BR-080/BR-251 (rodovia) | ST | GO | -15:29:49 | -48:13:03 |
| Bovina, Igarapé | HD | AM | -0:07:13 | -65:56:57 | BR-080/ES-381 (rodovia) | ST | ES | -18:45:49 | -40:51:24 |
| Bozzeto (outras localidades) | LC | RS | -28:59:39 | -52:33:34 | BR-080/GO-241 (rodovia) | ST | GO | -13:27:15 | -50:06:59 |
| BR-008/SP-146 (rodovia) | ST | SP | -22:45:43 | -46:33:29 | BR-080/GO-244 (rodovia) | ST | GO | -13:17:09 | -50:22:55 |
| BR-010 (rodovia) | ST | PA | -1:22:02 | -48:19:38 | BR-082/PE-408 (rodovia) | ST | PE | -7:28:14 | -35:16:09 |
| BR-010 (rodovia) | ST | PA | -1:18:21 | -48:02:35 | BR-101 (rodovia) | ST | AL | -9:53:51 | -36:22:09 |
| BR-010 (rodovia) | ST | TO | -11:47:39 | -47:42:24 | BR-101 (rodovia) | ST | PE | -7:45:54 | -34:56:03 |
| BR-010 (rodovia) | ST | TO | -12:26:48 | -47:47:46 | BR-101 (rodovia) | ST | PE | -8:39:55 | -35:32:31 |
| BR-010 (rodovia) | ST | TO | -10:16:28 | -48:18:18 | BR-101 (rodovia) | ST | PR | -25:45:52 | -48:45:56 |
| BR-010 (rodovia) | ST | TO | -7:56:50 | -47:30:20 | BR-101 (rodovia) | ST | RN | -6:11:50 | -35:12:39 |
| BR-010/BR-316 (rodovia) | ST | PA | -1:18:51 | -47:44:36 | BR-101 (rodovia) | ST | RS | -31:41:52 | -51:32:24 |
| BR-010/DF-345 (rodovia) | ST | DF | -15:32:27 | -47:32:01 | BR-101 Norte (rodovia) | ST | RJ | -21:17:21 | -41:19:15 |
| BR-010/GO-118 (rodovia) | ST | GO | -14:48:36 | -47:33:35 | BR-101 Norte (rodovia) | ST | RJ | -21:44:58 | -41:18:41 |
| BR-010/GO-118/GO-239 (rodovia) | ST | GO | -14:07:49 | -47:31:03 | BR-101 Norte (rodovia) | ST | RJ | -21:22:01 | -41:20:37 |
| BR-010/PA-140 (rodovia) | ST | PA | -1:17:15 | -48:09:26 | BR-101 Norte (rodovia) | ST | RJ | -22:51:31 | -43:30:16 |
| BR-020 (rodovia) | ST | BA | -9:29:16 | -42:59:43 | BR-101 Norte (rodovia) | ST | RJ | -21:33:42 | -41:19:50 |
| BR-020 (rodovia) | ST | BA | -10:07:59 | -43:29:43 | BR-101 Norte (rodovia) | ST | RJ | -22:28:47 | -42:11:58 |
| BR-020 (rodovia) | ST | BA | -13:39:35 | -46:08:02 | BR-101 Sul (rodovia) | ST | RJ | -23:00:28 | -44:17:00 |
| BR-020 (rodovia) | ST | BA | -11:17:53 | -44:25:06 | BR-101/BR-104 (rodovia) | ST | AL | -9:24:33 | -35:49:59 |
| BR-020 (rodovia) | ST | BA | -12:41:17 | -45:55:45 | BR-101/BR-304 (rodovia) | ST | RN | -5:52:26 | -35:13:06 |
| BR-020 (rodovia) | ST | CE | -6:03:09 | -40:20:19 | BR-101/RS-101 (rodovia) | ST | RS | -30:54:38 | -50:44:37 |
| BR-020 (rodovia) | ST | CE | -4:34:22 | -39:21:41 | BR-101/RS-101 (rodovia) | ST | RS | -30:12:13 | -50:29:18 |
| BR-020/BA-225 (rodovia) | ST | BA | -10:44:04 | -43:59:57 | BR-101/SP-055 (rodovia) | ST | SP | -24:10:18 | -46:46:44 |
| BR-020/BR-135 (rodovia) | ST | BA | -12:04:02 | -44:58:10 | BR-101/SP-055 (rodovia) | ST | SP | -23:40:38 | -45:26:48 |
| BR-020/BR-242 (rodovia) | ST | BA | -12:05:09 | -45:24:35 | BR-101/SP-101 (rodovia) | ST | SP | -25:00:20 | -48:04:55 |
| BR-030 (rodovia) | ST | BA | -14:13:15 | -39:05:07 | BR-101/SP-222 (rodovia) | ST | SP | -24:46:31 | -47:39:41 |
| BR-030 (rodovia) | ST | BA | -14:26:14 | -39:49:15 | BR-104 (rodovia) | ST | AL | -8:59:20 | -36:02:38 |
| BR-030/BA-030 (rodovia) | ST | BA | -14:12:19 | -43:58:21 | BR-104 (rodovia) | ST | AL | -9:31:43 | -35:47:45 |
| BR-030/BA-030 (rodovia) | ST | BA | -14:18:53 | -43:15:57 | BR-104 (rodovia) | ST | PB | -6:44:45 | -36:01:30 |
| BR-030/BA-030 (rodovia) | ST | BA | -14:11:04 | -41:39:19 | BR-104 (rodovia) | ST | PB | -7:41:26 | -36:03:42 |
| BR-030/BA-030 (rodovia) | ST | BA | -14:08:59 | -42:20:13 | BR-104 (rodovia) | ST | RN | -5:19:14 | -36:27:58 |
| BR-030/BA-030 (rodovia) | ST | BA | -14:19:35 | -40:44:04 | BR-104/PB-105 (rodovia) | ST | PB | -6:55:58 | -35:46:17 |
| BR-030/GO-468 (rodovia) | ST | GO | -15:23:27 | -46:59:00 | BR-104/RN-042 (rodovia) | ST | RN | -6:03:15 | -36:21:23 |
| BR-030/MG-030 (rodovia) | ST | MG | -14:20:04 | -44:15:51 | BR-104/RN-104 (rodovia) | ST | RN | -5:35:55 | -36:20:46 |
| BR-040 (rodovia) | ST | MG | -18:30:27 | -45:04:25 | BR-104/RN-104 (rodovia) | ST | RN | -5:48:24 | -36:16:19 |
| BR-040 (rodovia) | ST | MG | -20:51:09 | -43:48:07 | BR-104/RN-104 (rodovia) | ST | RN | -6:18:16 | -36:10:57 |
| BR-040 (rodovia) | ST | MG | -17:06:26 | -47:00:47 | BR-110 (rodovia) | ST | BA | -10:59:14 | -38:30:33 |
| BR-050 (rodovia) | ST | MG | -19:06:50 | -48:10:42 | BR-110 (rodovia) | ST | PB | -6:48:30 | -37:23:47 |
| BR-050 (rodovia) | ST | MG | -19:52:44 | -47:51:12 | BR-110 (rodovia) | ST | PB | -6:30:46 | -37:26:43 |
| BR-050/BR-364/SP-330 (rodovia) | ST | SP | -22:31:45 | -47:23:18 | BR-110 (rodovia) | ST | PE | -7:22:40 | -37:16:28 |
| BR-050/GO-309 (rodovia) | ST | GO | -16:45:27 | -47:36:32 | BR-110 (rodovia) | ST | PE | -9:11:59 | -38:14:44 |
| BR-050/SP-150 (rodovia) | ST | SP | -23:50:29 | -46:30:35 | BR-110 (rodovia) | ST | PE | -8:13:29 | -37:16:25 |
| BR-050/SP-150 (rodovia) | ST | SP | -23:39:17 | -46:34:28 | BR-110 (rodovia) | ST | RN | -5:32:03 | -37:19:16 |
| BR-050/SP-330 (rodovia) | ST | SP | -21:51:44 | -47:29:27 | BR-110 (rodovia) | ST | RN | -6:03:59 | -37:23:33 |
| BR-050/SP-330 (rodovia) | ST | SP | -22:59:58 | -47:01:52 | BR-110/BR-226 (rodovia) | ST | RN | -5:55:51 | -37:20:57 |
| BR-050/SP-330 (rodovia) | ST | SP | -20:33:24 | -47:51:32 | BR-110/BR-316 (rodovia) | ST | PE | -8:46:07 | -37:57:33 |
| BR-050/SP-330/SP-333 (rodovia) | ST | SP | -21:11:28 | -47:45:07 | BR-110/BR-412 (rodovia) | ST | PB | -7:50:23 | -37:03:40 |
| BR-050/SP-450 (rodovia) | ST | SP | -23:46:26 | -46:31:47 | BR-110/BR-423 (rodovia) | ST | AL | -9:24:11 | -38:11:12 |
| BR-060 (rodovia) | ST | MS | -19:24:06 | -53:40:39 | BR-110/PB-110 (rodovia) | ST | PB | -7:41:35 | -37:04:43 |
| BR-060 (rodovia) | ST | MS | -18:55:23 | -52:45:29 | BR-110/PB-110 (rodovia) | ST | PB | -6:24:52 | -37:27:13 |

**Nomes Geográficos da Base Cartográfica Contínua do Brasil ao Milionésimo - BCIM,
por categoria de informação, Unidade da Federação e coordenadas geográficas**

(continuação)

| Nomes geográficos | Categoria de informação | Unidade da Federação | Coordenadas geográficas | | Nomes geográficos | Categoria de informação | Unidade da Federação | Coordenadas geográficas | |
|--------------------------------|-------------------------|----------------------|-------------------------|-----------|--------------------------------|-------------------------|----------------------|-------------------------|-----------|
| | | | Latitude | Longitude | | | | Latitude | Longitude |
| BR-110/PB-110 (rodovia) | ST | PB | -7:08:19 | -37:18:09 | BR-153 (rodovia) | ST | RS | -30:00:37 | -52:55:37 |
| BR-110/RN-110 (rodovia) | ST | RN | -6:36:00 | -37:26:21 | BR-153 (rodovia) | ST | RS | -27:32:50 | -52:11:23 |
| BR-116 (rodovia) | ST | CE | -7:40:34 | -39:00:03 | BR-153 (rodovia) | ST | SC | -26:46:30 | -51:40:56 |
| BR-116 (rodovia) | ST | CE | -5:13:14 | -38:11:52 | BR-153/BR-280 (rodovia) | ST | SC | -26:21:11 | -51:14:49 |
| BR-116 (rodovia) | ST | MG | -18:47:24 | -41:59:32 | BR-153/BR-386 (rodovia) | ST | RS | -28:43:34 | -52:33:43 |
| BR-116 (rodovia) | ST | RS | -29:22:41 | -51:07:32 | BR-153/RS-153 (rodovia) | ST | RS | -28:24:35 | -52:32:04 |
| BR-116 (rodovia) | ST | RS | -31:26:05 | -52:11:13 | BR-153/RS-153 (rodovia) | ST | RS | -29:01:33 | -52:37:00 |
| BR-116 (rodovia) | ST | RS | -28:47:55 | -51:06:02 | BR-154 (rodovia) | ST | MG | -18:48:40 | -49:30:13 |
| BR-116 (rodovia) | ST | RS | -29:49:23 | -51:10:44 | BR-154 (rodovia) | ST | SP | -21:17:49 | -50:20:34 |
| BR-116 (rodovia) | ST | SC | -26:07:03 | -49:48:19 | BR-154/GO-206 (rodovia) | ST | GO | -18:28:49 | -49:30:16 |
| BR-116 (rodovia) | ST | SC | -26:19:51 | -49:59:42 | BR-154/SP-300 (rodovia) | ST | SP | -21:32:47 | -49:58:13 |
| BR-116 (rodovia) | ST | SC | -27:24:01 | -50:25:21 | BR-154/SP-461 (rodovia) | ST | SP | -20:52:23 | -50:07:04 |
| BR-116/BR-230 (rodovia) | ST | CE | -6:46:37 | -38:44:49 | BR-154/SP-461 (rodovia) | ST | SP | -20:18:32 | -49:58:42 |
| BR-116/BR-280 (rodovia) | ST | SC | -26:09:32 | -49:50:49 | BR-156 (rodovia) | ST | AP | 02:28:03 | -51:15:22 |
| BR-116/BR-393 (rodovia) | ST | MG | -21:51:49 | -42:39:39 | BR-156 (rodovia) | ST | AP | 00:13:23 | -51:22:26 |
| BR-116/BR-453/RS-453 (rodovia) | ST | RS | -29:07:10 | -51:07:15 | BR-156 (rodovia) | ST | BA | -12:08:50 | -42:33:20 |
| BR-116/BR-477 (rodovia) | ST | SC | -26:23:02 | -50:11:11 | BR-156 (rodovia) | ST | GO | -18:16:29 | -51:48:24 |
| BR-120 (rodovia) | ST | MG | -21:19:55 | -42:47:51 | BR-158 (rodovia) | ST | GO | -18:44:11 | -51:50:53 |
| BR-120 (rodovia) | ST | MG | -20:56:00 | -42:46:52 | BR-158 (rodovia) | ST | MS | -20:12:21 | -51:19:20 |
| BR-120 (rodovia) | ST | MG | -20:16:26 | -42:54:30 | BR-158 (rodovia) | ST | MT | -14:42:07 | -52:19:40 |
| BR-120 (rodovia) | ST | MG | -18:41:42 | -42:49:56 | BR-158 (rodovia) | ST | MT | -12:34:05 | -51:46:51 |
| BR-120/BR-356 (rodovia) | ST | MG | -20:50:46 | -42:48:25 | BR-158 (rodovia) | ST | MT | -11:18:11 | -51:40:28 |
| BR-120/MG-447 (rodovia) | ST | MG | -21:03:44 | -42:53:07 | BR-158 (rodovia) | ST | PA | -9:31:45 | -50:51:35 |
| BR-122 (rodovia) | ST | BA | -14:23:16 | -42:45:23 | BR-158 (rodovia) | ST | PR | -23:59:05 | -52:21:20 |
| BR-122 (rodovia) | ST | BA | -13:45:11 | -42:22:24 | BR-158 (rodovia) | ST | PR | -26:05:22 | -52:40:16 |
| BR-122 (rodovia) | ST | BA | -14:49:04 | -42:41:50 | BR-158 (rodovia) | ST | PR | -23:16:09 | -52:30:05 |
| BR-122 (rodovia) | ST | BA | -10:01:08 | -40:42:30 | BR-158 (rodovia) | ST | RS | -30:32:33 | -55:05:04 |
| BR-122 (rodovia) | ST | BA | -10:54:22 | -41:03:02 | BR-158 (rodovia) | ST | RS | -28:27:40 | -53:32:37 |
| BR-122 (rodovia) | ST | CE | -4:51:18 | -38:52:00 | BR-158 (rodovia) | ST | RS | -29:55:00 | -54:18:51 |
| BR-122 (rodovia) | ST | PE | -8:02:26 | -40:10:53 | BR-158 (rodovia) | ST | SC | -26:53:31 | -53:10:28 |
| BR-122/BA-030 (rodovia) | ST | BA | -14:38:57 | -42:41:23 | BR-158/BR-242 (rodovia) | ST | MT | -12:04:11 | -51:40:13 |
| BR-122/BA-030 (rodovia) | ST | BA | -14:08:13 | -42:38:17 | BR-158/BR-242 (rodovia) | ST | MT | -13:05:37 | -51:54:19 |
| BR-122/BA122 (rodovia) | ST | BA | -12:13:44 | -41:36:53 | BR-158/BR-293 (rodovia) | ST | RS | -30:49:57 | -55:22:05 |
| BR-122/BA-122 (rodovia) | ST | BA | -12:33:20 | -41:53:11 | BR-158/BR-386 (rodovia) | ST | RS | -27:21:53 | -53:23:30 |
| BR-122/BA-122 (rodovia) | ST | BA | -11:44:10 | -41:31:06 | BR-158/BR-392 (rodovia) | ST | RS | -29:21:50 | -53:40:18 |
| BR-122/BR-428 (rodovia) | ST | PE | -9:11:34 | -40:23:12 | BR-158/GO-306 (rodovia) | ST | GO | -18:29:09 | -51:44:40 |
| BR-122/CE-060 (rodovia) | ST | CE | -6:33:20 | -39:18:49 | BR-158/MS-040 (rodovia) | ST | MS | -21:16:36 | -51:55:52 |
| BR-122/CE-060 (rodovia) | ST | CE | -7:07:27 | -39:17:38 | BR-158/MS-262 (rodovia) | ST | MS | -20:46:43 | -51:38:41 |
| BR-122/CE-292 (rodovia) | ST | CE | -7:13:12 | -39:21:52 | BR-158/MS-395 (rodovia) | ST | MS | -21:00:48 | -51:52:50 |
| BR-122/CE-375 (rodovia) | ST | CE | -6:06:34 | -39:09:11 | BR-158/MT-158 (rodovia) | ST | MT | -10:53:44 | -51:38:24 |
| BR-122/CE-492 (rodovia) | ST | CE | -7:18:42 | -39:27:09 | BR-158/PA-287 (rodovia) | ST | PA | -8:02:01 | -50:05:22 |
| BR-122/MG-122 (rodovia) | ST | MG | -14:53:07 | -42:47:04 | BR-158/PR-158 (rodovia) | ST | PR | -22:58:23 | -52:22:09 |
| BR-135 (rodovia) | ST | BA | -13:34:13 | -44:35:45 | BR-158/PR-158 (rodovia) | ST | PR | -23:08:22 | -52:29:08 |
| BR-135 (rodovia) | ST | BA | -10:51:00 | -45:08:54 | BR-158/PR-158 (rodovia) | ST | PR | -25:55:33 | -52:32:48 |
| BR-135 (rodovia) | ST | BA | -12:07:51 | -45:00:31 | BR-158/SC-283 (rodovia) | ST | SC | -27:04:26 | -53:12:44 |
| BR-135 (rodovia) | ST | BA | -12:49:28 | -44:53:00 | BR-158/SP-294 (rodovia) | ST | SP | -21:21:36 | -51:42:38 |
| BR-135 (rodovia) | ST | MA | -3:51:58 | -44:29:43 | BR-158/SP-563 (rodovia) | ST | SP | -21:42:31 | -51:44:41 |
| BR-135 (rodovia) | ST | MA | -5:34:09 | -44:22:55 | BR-163 (rodovia) | ST | MS | -18:01:40 | -54:41:05 |
| BR-135 (rodovia) | ST | MA | -3:10:22 | -44:20:25 | BR-163 (rodovia) | ST | MT | -9:35:45 | -54:54:01 |
| BR-135 (rodovia) | ST | MG | -18:51:02 | -44:29:37 | BR-163 (rodovia) | ST | PA | -3:18:30 | -54:56:04 |
| BR-135 (rodovia) | ST | MG | -17:33:28 | -44:03:18 | BR-163 (rodovia) | ST | PA | 00:01:56 | -56:50:39 |
| BR-135 (rodovia) | ST | MG | -14:52:54 | -44:04:41 | BR-163 (rodovia) | ST | SC | -26:31:00 | -53:30:43 |
| BR-135 (rodovia) | ST | PI | -8:45:57 | -44:10:26 | BR-163/BR-060 (rodovia) | ST | MS | -20:02:01 | -54:24:59 |
| BR-135/BA-135 (rodovia) | ST | BA | -12:14:48 | -45:01:23 | BR-163/BR-070/BR-364 (rodovia) | ST | MT | -15:45:36 | -55:39:33 |
| BR-135/BA-172 (rodovia) | ST | BA | -14:02:58 | -44:29:21 | BR-163/BR-364 (rodovia) | ST | MT | -15:03:15 | -56:30:51 |
| BR-135/BR-020 (rodovia) | ST | BA | -11:55:46 | -44:53:40 | BR-163/BR-364 (rodovia) | ST | MT | -16:05:00 | -54:52:30 |
| BR-135/BR-222 (rodovia) | ST | MA | -3:27:00 | -44:31:20 | BR-163/BR-386/SC-472 (rodovia) | ST | SC | -26:55:15 | -53:30:26 |
| BR-135/BR-235 (rodovia) | ST | PI | -9:35:20 | -45:01:56 | BR-163/PA-254 (rodovia) | ST | PA | -1:34:26 | -54:57:25 |
| BR-135/MA-336 (rodovia) | ST | MA | -6:39:12 | -43:31:43 | BR-163/RS-163 (rodovia) | ST | RS | -27:17:05 | -53:43:52 |
| BR-135/PI-218 (rodovia) | ST | PI | -6:54:41 | -43:35:07 | BR-163/SC-472 (rodovia) | ST | SC | -27:03:54 | -53:38:44 |
| BR-135/PI-250 (rodovia) | ST | PI | -7:46:15 | -43:51:02 | BR-163 (rodovia) | ST | MG | -18:35:42 | -49:31:09 |
| BR-135/PI-394 (rodovia) | ST | PI | -8:05:20 | -43:46:51 | BR-171 (rodovia) | ST | RR | 04:21:58 | -60:26:51 |
| BR-146 (rodovia) | ST | MG | -21:32:46 | -46:24:06 | BR-174 (rodovia) | ST | GO | -17:37:22 | -51:03:34 |
| BR-146 (rodovia) | ST | MG | -21:55:27 | -46:34:44 | BR-174 (rodovia) | ST | RO | -12:29:12 | -59:59:37 |
| BR-146/SP-146 (rodovia) | ST | SP | -22:33:06 | -46:32:25 | BR-174/MT-170 (rodovia) | ST | MT | -11:19:08 | -58:40:47 |
| BR-153 (rodovia) | ST | MG | -20:07:00 | -49:05:37 | BR-174/MT-206 (rodovia) | ST | MT | -9:19:21 | -59:35:28 |
| BR-153 (rodovia) | ST | MG | -19:04:01 | -49:00:15 | BR-174/MT-319 (rodovia) | ST | MT | -11:52:02 | -59:18:21 |
| BR-153 (rodovia) | ST | RS | -30:56:00 | -53:37:34 | BR-174/MT-418 (rodovia) | ST | MT | -9:36:07 | -59:11:45 |

**Nomes Geográficos da Base Cartográfica Contínua do Brasil ao Milionésimo - BCIM,
 por categoria de informação, Unidade da Federação e coordenadas geográficas**

(continuação)

| Nomes geográficos | Categoria de informação | Unidade da Federação | Coordenadas geográficas | | Nomes geográficos | Categoria de informação | Unidade da Federação | Coordenadas geográficas | |
|-------------------------|-------------------------|----------------------|-------------------------|-----------|--------------------------------|-------------------------|----------------------|-------------------------|-----------|
| | | | Latitude | Longitude | | | | Latitude | Longitude |
| BR-174/MT-420 (rodovia) | ST | MT | -10:33:20 | -58:53:10 | BR-251 (rodovia) | ST | DF | -15:30:43 | -48:11:30 |
| BR-183/GO-206 (rodovia) | ST | GO | -18:30:32 | -49:44:59 | BR-251 (rodovia) | ST | GO | -15:31:42 | -48:46:36 |
| BR-206/GO-206 (rodovia) | ST | GO | -18:26:15 | -49:25:09 | BR-251 (rodovia) | ST | GO | -15:25:20 | -48:20:42 |
| BR-210 (rodovia) | ST | BA | -9:25:18 | -40:30:20 | BR-251 (rodovia) | ST | MG | -16:30:53 | -46:51:12 |
| BR-210 (rodovia) | ST | BA | -8:47:29 | -39:03:42 | BR-251/BA-251 (rodovia) | ST | BA | -14:55:01 | -39:09:17 |
| BR-210/BR-156 (rodovia) | ST | AP | 00:13:36 | -51:06:41 | BR-251/BA-270 (rodovia) | ST | BA | -15:27:00 | -39:32:15 |
| BR-210/BR-156 (rodovia) | ST | AP | 00:35:53 | -51:11:48 | BR-251/BA-836 (rodovia) | ST | BA | -15:46:58 | -40:00:14 |
| BR-222 (rodovia) | ST | CE | -3:53:49 | -41:11:46 | BR-251/BR-080 (rodovia) | ST | DF | -15:37:19 | -48:11:53 |
| BR-222 (rodovia) | ST | CE | -3:43:57 | -39:25:27 | BR-251/BR-230/GO-080 (rodovia) | ST | GO | -15:18:51 | -49:07:02 |
| BR-222 (rodovia) | ST | MA | -3:34:06 | -44:56:55 | BR-251/DF-001 (rodovia) | ST | DF | -15:48:08 | -48:03:20 |
| BR-222 (rodovia) | ST | MA | -3:33:10 | -43:54:11 | BR-251/DF-001 (rodovia) | ST | DF | -15:58:46 | -47:57:46 |
| BR-222 (rodovia) | ST | MA | -3:49:53 | -43:07:36 | BR-251/GO-230 (rodovia) | ST | GO | -15:23:08 | -48:52:04 |
| BR-222 (rodovia) | ST | MA | -4:19:10 | -46:27:00 | BR-251/GO-230 (rodovia) | ST | GO | -15:20:01 | -49:14:20 |
| BR-222 (rodovia) | ST | MA | -3:56:57 | -42:52:00 | BR-251/GO-251 (rodovia) | ST | GO | -15:11:49 | -50:14:22 |
| BR-222 (rodovia) | ST | PA | -4:51:52 | -48:14:16 | BR-251/GO-251/GO-156 (rodovia) | ST | GO | -15:12:31 | -50:00:38 |
| BR-222/BR-403 (rodovia) | ST | CE | -3:42:40 | -40:20:08 | BR-251/GO-251/GO-164 (rodovia) | ST | GO | -15:10:26 | -50:33:30 |
| BR-222/BR-403 (rodovia) | ST | CE | -3:42:51 | -40:24:52 | BR-251/GO-434 (rodovia) | ST | GO | -15:09:58 | -49:54:47 |
| BR-222/PA-150 (rodovia) | ST | PA | -5:16:49 | -49:04:35 | BR-251/GO-434 (rodovia) | ST | GO | -15:10:46 | -49:38:58 |
| BR-222/PI-117 (rodovia) | ST | PI | -3:55:35 | -42:11:56 | BR-251/GO-435 (rodovia) | ST | GO | -15:27:22 | -48:31:07 |
| BR-226 (rodovia) | ST | CE | -6:01:15 | -38:25:32 | BR-251/GO-480 (rodovia) | ST | GO | -15:21:00 | -49:29:54 |
| BR-226 (rodovia) | ST | CE | -5:25:29 | -39:49:07 | BR-251/GO-530 (rodovia) | ST | GO | -14:59:19 | -50:50:19 |
| BR-226 (rodovia) | ST | CE | -5:53:06 | -38:39:26 | BR-251/MG-251 (rodovia) | ST | MG | -16:40:28 | -44:19:30 |
| BR-226 (rodovia) | ST | MA | -5:15:44 | -43:38:17 | BR-251/MG-251 (rodovia) | ST | MG | -16:04:40 | -41:05:20 |
| BR-226 (rodovia) | ST | MA | -6:04:41 | -46:45:15 | BR-251/MT-020 (rodovia) | ST | MT | -15:20:58 | -55:55:56 |
| BR-226 (rodovia) | ST | MA | -5:29:48 | -45:16:14 | BR-251/MT-251 (rodovia) | ST | MT | -14:35:52 | -52:34:24 |
| BR-226 (rodovia) | ST | RN | -6:06:25 | -37:34:45 | BR-251/MT-251 (rodovia) | ST | MT | -15:29:22 | -55:33:27 |
| BR-226 (rodovia) | ST | RN | -6:11:31 | -36:02:22 | BR-251/MT-251 (rodovia) | ST | MT | -14:58:02 | -54:43:56 |
| BR-226 (rodovia) | ST | RN | -5:50:42 | -35:17:21 | BR-251/MT-251/MT-140 (rodovia) | ST | MT | -15:22:38 | -55:12:01 |
| BR-226 (rodovia) | ST | RN | -5:56:16 | -37:03:15 | BR-259 (rodovia) | ST | ES | -19:37:09 | -40:28:51 |
| BR-226 (rodovia) | ST | TO | -6:41:42 | -47:44:30 | BR-259 (rodovia) | ST | ES | -19:31:16 | -40:51:41 |
| BR-226/BR-304 (rodovia) | ST | RN | -5:52:09 | -35:25:06 | BR-259 (rodovia) | ST | MG | -18:45:08 | -44:50:41 |
| BR-226/BR-343 (rodovia) | ST | PI | -5:03:58 | -42:38:23 | BR-259 (rodovia) | ST | MG | -18:39:01 | -43:07:36 |
| BR-226/RN-226 (rodovia) | ST | RN | -6:13:26 | -36:40:37 | BR-259 (rodovia) | ST | MG | -18:34:50 | -43:54:13 |
| BR-230 (rodovia) | ST | CE | -6:45:04 | -39:12:18 | BR-259 (rodovia) | ST | MG | -18:47:48 | -42:38:38 |
| BR-230 (rodovia) | ST | PB | -6:51:34 | -36:54:40 | BR-259/MG-259 (rodovia) | ST | MG | -18:45:05 | -44:38:19 |
| BR-230 (rodovia) | ST | PB | -6:50:40 | -38:39:37 | BR-262 (rodovia) | ST | MG | -19:45:42 | -48:03:15 |
| BR-230 (rodovia) | ST | PB | -7:09:13 | -34:51:27 | BR-262 (rodovia) | ST | MG | -19:51:13 | -43:14:39 |
| BR-230 (rodovia) | ST | PI | -7:08:10 | -40:57:47 | BR-262 (rodovia) | ST | MG | -19:44:34 | -45:58:36 |
| BR-230 (rodovia) | ST | PI | -6:59:47 | -42:20:51 | BR-262 (rodovia) | ST | MG | -20:17:34 | -42:28:57 |
| BR-230/CE-292 (rodovia) | ST | CE | -7:04:43 | -40:25:03 | BR-262 (rodovia) | ST | MG | -19:58:11 | -43:58:24 |
| BR-230/CE-371 (rodovia) | ST | CE | -6:58:46 | -40:14:33 | BR-262 (rodovia) | ST | MG | -20:01:39 | -44:47:38 |
| BR-232 (rodovia) | ST | PE | -8:11:51 | -37:26:25 | BR-262 (rodovia) | ST | MG | -19:51:58 | -43:44:44 |
| BR-232 (rodovia) | ST | PE | -8:06:20 | -35:06:21 | BR-262 (rodovia) | ST | MG | -19:53:05 | -43:40:30 |
| BR-235 (rodovia) | ST | BA | -9:37:22 | -42:35:19 | BR-262 (rodovia) | ST | MS | -20:30:35 | -52:41:28 |
| BR-235 (rodovia) | ST | PE | -9:21:11 | -40:37:17 | BR-262 (rodovia) | ST | MS | -20:31:47 | -53:44:08 |
| BR-235 (rodovia) | ST | SE | -10:27:01 | -37:40:31 | BR-262 (rodovia) | ST | MS | -20:29:43 | -55:45:27 |
| BR-235 (rodovia) | ST | TO | -9:03:04 | -47:58:25 | BR-262/BR-040 (rodovia) | ST | MG | -19:57:20 | -44:00:16 |
| BR-235 (rodovia) | ST | TO | -8:51:57 | -49:15:34 | BR-262/BR-050 (rodovia) | ST | MG | -19:46:34 | -47:56:57 |
| BR-235 (rodovia) | ST | TO | -9:08:52 | -47:00:51 | BR-262/MG-262 (rodovia) | ST | MG | -19:55:11 | -43:51:33 |
| BR-235/BA-235 (rodovia) | ST | BA | -9:28:42 | -43:07:06 | BR-262/MG-262 (rodovia) | ST | MG | -19:52:48 | -43:43:01 |
| BR-235/BA-235 (rodovia) | ST | BA | -9:51:18 | -39:27:27 | BR-262/MG-262 (rodovia) | ST | MG | -19:55:32 | -43:28:31 |
| BR-235/BA-235 (rodovia) | ST | BA | -9:17:05 | -41:25:34 | BR-262/MG-262 (rodovia) | ST | MG | -19:54:22 | -43:09:57 |
| BR-235/PA-235 (rodovia) | ST | PA | -8:50:34 | -49:43:59 | BR-262/SP-300 (rodovia) | ST | SP | -20:46:29 | -51:35:23 |
| BR-235/PI-254 (rodovia) | ST | PI | -9:28:19 | -45:36:42 | BR-262/SP-310 (rodovia) | ST | SP | -20:38:12 | -50:41:23 |
| BR-235/TO-336 (rodovia) | ST | TO | -8:57:56 | -48:20:22 | BR-262/SP-563 (rodovia) | ST | SP | -20:41:41 | -51:17:01 |
| BR-242 (rodovia) | ST | BA | -12:28:01 | -41:22:25 | BR-265 (rodovia) | ST | MG | -21:02:53 | -45:42:56 |
| BR-242 (rodovia) | ST | BA | -12:13:28 | -43:56:07 | BR-265 (rodovia) | ST | MG | -21:14:28 | -44:29:53 |
| BR-242 (rodovia) | ST | BA | -12:08:19 | -46:10:03 | BR-265 (rodovia) | ST | MG | -20:58:54 | -47:05:29 |
| BR-242 (rodovia) | ST | MG | -15:39:27 | -42:28:20 | BR-265 (rodovia) | ST | MG | -21:10:23 | -44:00:59 |
| BR-242 (rodovia) | ST | MT | -11:37:04 | -51:10:35 | BR-265 (rodovia) | ST | MG | -21:17:16 | -44:49:11 |
| BR-242 (rodovia) | ST | TO | -12:03:33 | -48:12:32 | BR-265/BR-494 (rodovia) | ST | MG | -21:11:29 | -44:19:33 |
| BR-242 (rodovia) | ST | TO | -12:22:02 | -46:23:10 | BR-265/MG-050 (rodovia) | ST | MG | -20:52:44 | -46:55:14 |
| BR-242 (rodovia) | ST | TO | -11:47:40 | -49:33:17 | BR-265/MG-260 (rodovia) | ST | MG | -20:53:28 | -46:17:20 |
| BR-242/BA-242 (rodovia) | ST | BA | -12:50:15 | -39:05:21 | BR-265/SP-322 (rodovia) | ST | SP | -20:54:16 | -48:34:18 |
| BR-242/BA-242 (rodovia) | ST | BA | -12:45:53 | -39:22:33 | BR-265/SP-351 (rodovia) | ST | SP | -21:00:51 | -47:22:00 |
| BR-242/BA-460 (rodovia) | ST | BA | -12:06:04 | -45:53:21 | BR-265/SP-425 (rodovia) | ST | SP | -20:44:55 | -49:07:50 |
| BR-242/BR-430 (rodovia) | ST | BA | -12:08:23 | -44:48:56 | BR-266 (rodovia) | ST | CE | -5:06:57 | -40:47:47 |
| BR-242/MT-242 (rodovia) | ST | MT | -12:54:55 | -54:52:26 | BR-267 (rodovia) | ST | MG | -21:42:39 | -42:59:35 |

**Nomes Geográficos da Base Cartográfica Contínua do Brasil ao Milionésimo - BCIM,
por categoria de informação, Unidade da Federação e coordenadas geográficas**

(continuação)

| Nomes geográficos | Categoria de informação | Unidade da Federação | Coordenadas geográficas | | Nomes geográficos | Categoria de informação | Unidade da Federação | Coordenadas geográficas | |
|--------------------------------|-------------------------|----------------------|-------------------------|-----------|--------------------------------|-------------------------|----------------------|-------------------------|-----------|
| | | | Latitude | Longitude | | | | Latitude | Longitude |
| BR-267 (rodovia) | ST | MG | -21:51:35 | -43:18:54 | BR-316 (rodovia) | ST | PE | -8:50:10 | -37:53:10 |
| BR-267 (rodovia) | ST | MG | -21:50:15 | -43:13:00 | BR-316 (rodovia) | ST | PE | -8:45:49 | -38:22:22 |
| BR-267 (rodovia) | ST | MS | -21:42:35 | -57:00:40 | BR-316 (rodovia) | ST | PI | -6:18:14 | -41:55:02 |
| BR-267 (rodovia) | ST | MS | -21:38:18 | -55:19:13 | BR-316/BR-222 (rodovia) | ST | MA | -3:40:55 | -45:20:27 |
| BR-267 (rodovia) | ST | MS | -21:43:57 | -53:18:31 | BR-316/BR-343 (rodovia) | ST | PI | -5:24:01 | -42:39:38 |
| BR-267/BR-364/SP-310 (rodovia) | ST | SP | -21:58:00 | -47:57:00 | BR-317 (rodovia) | ST | AC | -10:40:13 | -68:19:18 |
| BR-267/BR-369/SP-215 (rodovia) | ST | SP | -21:48:07 | -47:09:06 | BR-319 (rodovia) | ST | RO | -8:02:56 | -63:31:12 |
| BR-267/BR-374/SP-270 (rodovia) | ST | SP | -21:51:09 | -51:58:33 | BR-319 (rodovia) | ST | RO | -8:42:00 | -63:59:20 |
| BR-267/SP-215 (rodovia) | ST | SP | -21:58:26 | -47:39:20 | BR-319 (rodovia) | ST | RO | -8:45:13 | -63:53:11 |
| BR-267/SP-215 (rodovia) | ST | SP | -21:49:59 | -47:22:01 | BR-319 (rodovia) | ST | RO | -8:24:39 | -63:57:46 |
| BR-267/SP-215 (rodovia) | ST | SP | -21:49:31 | -46:52:13 | BR-324 (rodovia) | ST | BA | -11:43:44 | -39:29:46 |
| BR-267/SP-270 (rodovia) | ST | SP | -21:47:13 | -52:08:17 | BR-324 (rodovia) | ST | BA | -12:36:40 | -38:34:56 |
| BR-267/SP-300 (rodovia) | ST | SP | -21:49:14 | -49:37:18 | BR-324 (rodovia) | ST | BA | -11:10:02 | -40:32:29 |
| BR-267/SP-331 (rodovia) | ST | SP | -21:45:03 | -48:34:26 | BR-324 (rodovia) | ST | MA | -7:45:10 | -45:47:25 |
| BR-267/SP-331 (rodovia) | ST | SP | -21:53:25 | -49:14:25 | BR-324/BA-324 (rodovia) | ST | BA | -9:29:16 | -42:14:28 |
| BR-267/SP-331/SP-304 (rodovia) | ST | SP | -21:44:47 | -48:54:36 | BR-324/BA-324 (rodovia) | ST | BA | -11:16:49 | -40:15:38 |
| BR-267/SP-331/SP-321 (rodovia) | ST | SP | -21:47:59 | -49:00:51 | BR-324/PI-140 (rodovia) | ST | PI | -8:44:43 | -42:46:49 |
| BR-267/SP-425 (rodovia) | ST | SP | -21:42:05 | -50:39:26 | BR-324/PI-247 (rodovia) | ST | PI | -7:13:54 | -44:33:11 |
| BR-267/SP-425 (rodovia) | ST | SP | -21:36:57 | -50:33:27 | BR-324/PI-247 (rodovia) | ST | PI | -7:27:36 | -44:17:03 |
| BR-267/SP-425 (rodovia) | ST | SP | -21:38:29 | -50:30:34 | BR-324/PI-247 (rodovia) | ST | PI | -7:27:41 | -44:52:26 |
| BR-270/RS-270 (rodovia) | ST | RS | -29:41:49 | -51:13:56 | BR-330 (rodovia) | ST | BA | -9:54:23 | -43:25:37 |
| BR-272 (rodovia) | ST | PR | -24:06:10 | -52:42:49 | BR-330 (rodovia) | ST | BA | -14:07:08 | -39:44:54 |
| BR-272/PR-272 (rodovia) | ST | PR | -23:59:04 | -51:27:24 | BR-330/BA-330 (rodovia) | ST | BA | -13:21:31 | -40:46:48 |
| BR-272/PR-272 (rodovia) | ST | PR | -23:46:56 | -50:00:55 | BR-330/BA-330 (rodovia) | ST | BA | -12:44:38 | -41:32:44 |
| BR-272/PR-272 (rodovia) | ST | PR | -23:51:34 | -50:19:32 | BR-330/BA-330 (rodovia) | ST | BA | -13:42:47 | -40:21:32 |
| BR-272/PR-272 (rodovia) | ST | PR | -23:54:26 | -50:15:22 | BR-330/MA-006 (rodovia) | ST | MA | -8:00:17 | -45:59:15 |
| BR-272/PR-272 (rodovia) | ST | PR | -23:53:06 | -50:14:02 | BR-337/PE-426 (rodovia) | ST | PE | -7:54:45 | -37:55:30 |
| BR-272/PR-272 (rodovia) | ST | PR | -23:56:27 | -51:16:14 | BR-342 (rodovia) | ST | ES | -18:08:37 | -40:51:54 |
| BR-272/SP-270 (rodovia) | ST | SP | -23:32:31 | -47:07:16 | BR-342 (rodovia) | ST | MG | -16:30:19 | -42:11:03 |
| BR-272/SP-270 (rodovia) | ST | SP | -23:29:41 | -47:24:14 | BR-342/MG-342 (rodovia) | ST | MG | -18:03:35 | -41:19:49 |
| BR-272/SP-270 (rodovia) | ST | SP | -23:32:48 | -47:40:29 | BR-342/MG-342 (rodovia) | ST | MG | -17:09:14 | -41:35:02 |
| BR-277 (rodovia) | ST | PR | -25:34:43 | -48:50:50 | BR-342/MG-412 (rodovia) | ST | MG | -18:04:04 | -40:59:59 |
| BR-280 (rodovia) | ST | SC | -26:09:38 | -50:08:11 | BR-343 (rodovia) | ST | PI | -2:54:28 | -41:42:25 |
| BR-280 (rodovia) | ST | SC | -26:27:35 | -52:17:13 | BR-343 (rodovia) | ST | PI | -6:58:14 | -43:15:08 |
| BR-280 (rodovia) | ST | SC | -26:23:18 | -49:18:42 | BR-343 (rodovia) | ST | PI | -6:31:30 | -42:47:53 |
| BR-280/PR-280 (rodovia) | ST | PR | -26:22:01 | -52:30:35 | BR-343 (rodovia) | ST | PI | -4:40:48 | -42:04:36 |
| BR-280/PR-280 (rodovia) | ST | PR | -26:11:57 | -52:54:30 | BR-343 (rodovia) | ST | PI | -6:14:29 | -42:49:06 |
| BR-280/PR-280 (rodovia) | ST | PR | -26:28:07 | -52:07:30 | BR-343 (rodovia) | ST | PI | -3:33:52 | -41:42:36 |
| BR-280/PR-280 (rodovia) | ST | SC | -26:34:37 | -51:43:02 | BR-343 (rodovia) | ST | PI | -6:45:35 | -43:01:31 |
| BR-280/SC-280 (rodovia) | ST | SC | -26:16:04 | -50:44:18 | BR-343 (rodovia) | ST | PI | -5:59:09 | -42:43:58 |
| BR-283 (rodovia) | ST | SC | -27:23:20 | -51:34:33 | BR-343/BR-135 (rodovia) | ST | PI | -7:20:14 | -43:44:26 |
| BR-283/SC-283 (rodovia) | ST | SC | -27:04:58 | -53:06:15 | BR-349 (rodovia) | ST | BA | -11:38:57 | -39:47:26 |
| BR-283/SC-283 (rodovia) | ST | SC | -27:08:06 | -52:29:55 | BR-349/BA-349 (rodovia) | ST | BA | -13:16:28 | -43:39:51 |
| BR-283/SC-283/SC-469 (rodovia) | ST | SC | -27:04:40 | -52:59:22 | BR-349/BA-349 (rodovia) | ST | BA | -13:29:18 | -45:03:58 |
| BR-283/SC-458 (rodovia) | ST | SC | -27:28:33 | -51:26:40 | BR-349/BA-349 (rodovia) | ST | BA | -11:16:43 | -38:10:22 |
| BR-285 (rodovia) | ST | RS | -28:24:35 | -54:35:41 | BR-352 (rodovia) | ST | MG | -18:24:32 | -47:06:44 |
| BR-285 (rodovia) | ST | RS | -28:42:26 | -50:11:41 | BR-352 (rodovia) | ST | MG | -19:25:47 | -45:07:49 |
| BR-285 (rodovia) | ST | RS | -28:16:31 | -52:11:26 | BR-352/GO-020 (rodovia) | ST | GO | -16:47:10 | -49:05:30 |
| BR-285 (rodovia) | ST | RS | -28:19:54 | -51:10:38 | BR-352/GO-020 (rodovia) | ST | GO | -17:20:13 | -48:15:43 |
| BR-285/BR-377 (rodovia) | ST | RS | -28:23:07 | -53:01:24 | BR-352/GO-020 (rodovia) | ST | GO | -17:14:51 | -48:37:47 |
| BR-285/BR-470 (rodovia) | ST | RS | -28:14:53 | -51:29:32 | BR-352/GO-020/GO-219 (rodovia) | ST | GO | -16:58:28 | -48:55:43 |
| BR-285/SC-285 (rodovia) | ST | SC | -28:52:50 | -49:44:54 | BR-352/GO-330 (rodovia) | ST | GO | -16:39:59 | -48:41:57 |
| BR-287 (rodovia) | ST | RS | -29:09:56 | -54:53:05 | BR-352/GO-330 (rodovia) | ST | GO | -17:10:03 | -48:18:31 |
| BR-287/BR-392/RS-287 (rodovia) | ST | RS | -29:41:39 | -53:46:58 | BR-352/GO-330 (rodovia) | ST | GO | -16:52:44 | -48:23:40 |
| BR-287/RS-287 (rodovia) | ST | RS | -29:42:25 | -52:30:19 | BR-352/GO-330 (rodovia) | ST | GO | -17:48:33 | -48:08:30 |
| BR-287/RS-287 (rodovia) | ST | RS | -29:41:03 | -53:48:37 | BR-352/GO-330 (rodovia) | ST | GO | -18:14:26 | -47:49:47 |
| BR-293 (rodovia) | ST | RS | -31:23:50 | -53:46:20 | BR-352/GO-330/GO-139 (rodovia) | ST | GO | -16:43:37 | -48:34:36 |
| BR-293 (rodovia) | ST | RS | -30:35:56 | -55:59:04 | BR-352/GO-330/GO-219 (rodovia) | ST | GO | -17:01:51 | -48:19:18 |
| BR-304 (rodovia) | ST | RN | -5:39:27 | -36:36:27 | BR-354 (rodovia) | ST | MG | -22:08:44 | -45:00:26 |
| BR-304 (rodovia) | ST | RN | -5:52:33 | -35:18:04 | BR-354 (rodovia) | ST | MG | -18:10:39 | -46:45:51 |
| BR-304 (rodovia) | ST | RN | -5:32:06 | -35:48:32 | BR-354 (rodovia) | ST | MG | -19:03:30 | -46:12:57 |
| BR-307 (rodovia) | ST | AC | -7:40:26 | -72:38:15 | BR-354 (rodovia) | ST | MG | -20:47:22 | -45:18:23 |
| BR-308 (rodovia) | ST | MA | -2:08:50 | -44:48:30 | BR-354 (rodovia) | ST | MG | -20:05:57 | -45:46:40 |
| BR-308 (rodovia) | ST | MA | -1:21:12 | -45:52:15 | BR-354 (rodovia) | ST | RJ | -22:23:40 | -44:45:27 |
| BR-315 (rodovia) | ST | MA | -6:44:30 | -43:34:03 | BR-354/BR-381 (rodovia) | ST | MG | -21:10:14 | -45:06:58 |
| BR-316 (rodovia) | ST | MA | -4:30:28 | -44:05:47 | BR-354/BR-383 (rodovia) | ST | MG | -22:01:25 | -44:58:38 |
| BR-316 (rodovia) | ST | MA | -2:41:21 | -45:44:04 | BR-354/MG-050 (rodovia) | ST | MG | -20:26:26 | -45:26:55 |
| BR-316 (rodovia) | ST | PE | -7:42:52 | -40:18:56 | BR-354/MG-439 (rodovia) | ST | MG | -20:24:55 | -45:27:44 |

**Nomes Geográficos da Base Cartográfica Contínua do Brasil ao Milionésimo - BCIM,
 por categoria de informação, Unidade da Federação e coordenadas geográficas**

(continuação)

| Nomes geográficos | Categoria de informação | Unidade da Federação | Coordenadas geográficas | | Nomes geográficos | Categoria de informação | Unidade da Federação | Coordenadas geográficas | |
|--------------------------------|-------------------------|----------------------|-------------------------|-----------|--------------------------------|-------------------------|----------------------|-------------------------|-----------|
| | | | Latitude | Longitude | | | | Latitude | Longitude |
| BR-354/PI-250 (rodovia) | ST | PI | -8:12:52 | -43:42:20 | BR-376/MS-134 (rodovia) | ST | MS | -22:26:15 | -53:13:58 |
| BR-356 (rodovia) | ST | RJ | -21:32:33 | -41:30:31 | BR-376/PR-182 (rodovia) | ST | PR | -22:41:59 | -52:53:39 |
| BR-356 (rodovia) | ST | RJ | -21:42:44 | -41:09:28 | BR-377/RS-176 (rodovia) | ST | RS | -29:38:37 | -55:29:53 |
| BR-356 (rodovia) | ST | RJ | -21:10:36 | -42:02:44 | BR-377/RS-377 (rodovia) | ST | RS | -29:31:07 | -55:11:29 |
| BR-356/MG-356 (rodovia) | ST | MG | -20:50:57 | -42:43:45 | BR-377/RS-377 (rodovia) | ST | RS | -29:45:38 | -55:38:02 |
| BR-356/RJ-202 (rodovia) | ST | RJ | -21:21:29 | -41:42:39 | BR-377/RS-377 (rodovia) | ST | RS | -30:11:13 | -56:28:33 |
| BR-359 (rodovia) | ST | MS | -18:12:25 | -53:12:06 | BR-381 (rodovia) | ST | MG | -19:25:37 | -42:30:16 |
| BR-359 (rodovia) | ST | MS | -18:15:07 | -54:03:25 | BR-381/ES-080 (rodovia) | ST | ES | -18:49:24 | -40:47:32 |
| BR-359/GO-341 (rodovia) | ST | GO | -17:48:06 | -52:56:02 | BR-381/ES-381 (rodovia) | ST | ES | -18:43:18 | -40:08:11 |
| BR-359/GO-341/GO-306 (rodovia) | ST | GO | -17:32:25 | -52:38:00 | BR-381/ES-381 (rodovia) | ST | ES | -18:46:00 | -40:54:58 |
| BR-359/SP-201 (rodovia) | ST | SP | -21:53:43 | -47:21:02 | BR-381/MG-381 (rodovia) | ST | MG | -18:46:33 | -40:57:51 |
| BR-361 (rodovia) | ST | PB | -7:10:12 | -37:41:52 | BR-383 (rodovia) | ST | MG | -22:11:34 | -45:17:54 |
| BR-361/PB-361 (rodovia) | ST | PB | -7:28:58 | -38:23:08 | BR-383 (rodovia) | ST | SP | -22:47:16 | -45:36:41 |
| BR-362 (rodovia) | ST | MG | -19:45:23 | -48:16:08 | BR-383 (rodovia) | ST | SP | -22:57:34 | -45:37:34 |
| BR-364 (rodovia) | ST | AC | -7:49:50 | -73:19:09 | BR-383/MG-383 (rodovia) | ST | MG | -21:45:08 | -44:42:21 |
| BR-364 (rodovia) | ST | AC | -8:29:05 | -70:07:38 | BR-383/SP-123 (rodovia) | ST | SP | -22:53:15 | -45:32:33 |
| BR-364 (rodovia) | ST | RO | -9:18:42 | -64:37:17 | BR-383/SP-125 (rodovia) | ST | SP | -23:13:49 | -45:18:52 |
| BR-364 (rodovia) | ST | RO | -9:47:03 | -66:34:13 | BR-386 (rodovia) | ST | RS | -28:06:00 | -52:52:01 |
| BR-364/AC-040 (rodovia) | ST | AC | -10:00:12 | -67:48:39 | BR-386 (rodovia) | ST | RS | -29:18:01 | -52:07:15 |
| BR-364/AC-405 (rodovia) | ST | AC | -7:38:01 | -72:55:24 | BR-386 (rodovia) | ST | RS | -29:48:30 | -51:25:56 |
| BR-364/AC-407 (rodovia) | ST | AC | -7:41:45 | -72:47:16 | BR-386/BR-158 (rodovia) | ST | SC | -27:05:32 | -53:13:20 |
| BR-364/SP-310 (rodovia) | ST | SP | -22:29:32 | -47:25:23 | BR-386/SC-163 (rodovia) | ST | SC | -26:46:30 | -53:30:08 |
| BR-364/SP-310 (rodovia) | ST | SP | -21:48:14 | -48:11:57 | BR-386/SC-283 (rodovia) | ST | SC | -27:03:39 | -53:16:32 |
| BR-364/SP-310 (rodovia) | ST | SP | -22:16:57 | -47:40:55 | BR-386/SC-386 (rodovia) | ST | SC | -27:04:03 | -53:26:07 |
| BR-364/SP-310 (rodovia) | ST | SP | -22:28:16 | -47:25:35 | BR-392 (rodovia) | ST | RS | -29:35:43 | -53:45:10 |
| BR-364/SP-326 (rodovia) | ST | SP | -20:54:35 | -48:27:22 | BR-392 (rodovia) | ST | RS | -30:38:15 | -53:18:19 |
| BR-365 (rodovia) | ST | MG | -18:55:42 | -49:50:36 | BR-392 (rodovia) | ST | RS | -29:14:37 | -53:40:05 |
| BR-365 (rodovia) | ST | MG | -17:11:21 | -44:37:45 | BR-392 (rodovia) | ST | RS | -32:05:39 | -52:10:28 |
| BR-365 (rodovia) | ST | MG | -18:51:09 | -48:49:19 | BR-392 (rodovia) | ST | RS | -28:07:35 | -54:46:13 |
| BR-365 (rodovia) | ST | MG | -18:36:48 | -46:26:19 | BR-392/BR-158 (rodovia) | ST | RS | -29:28:46 | -53:41:10 |
| BR-365/BR-452 (rodovia) | ST | MG | -18:53:34 | -48:25:27 | BR-392/BR-471 (rodovia) | ST | RS | -31:35:42 | -52:31:10 |
| BR-367 (rodovia) | ST | BA | -16:22:10 | -39:17:51 | BR-392/RS-392 (rodovia) | ST | RS | -29:03:30 | -53:44:42 |
| BR-367 (rodovia) | ST | BA | -16:05:50 | -39:51:25 | BR-393/BR-484/RJ-186 (rodovia) | ST | RJ | -21:12:07 | -41:42:56 |
| BR-367 (rodovia) | ST | MG | -17:42:06 | -43:17:39 | BR-393/ES-289 (rodovia) | ST | ES | -20:58:22 | -41:28:30 |
| BR-367 (rodovia) | ST | MG | -16:40:21 | -41:50:18 | BR-393/ES-393 (rodovia) | ST | ES | -20:54:49 | -41:18:28 |
| BR-367 (rodovia) | ST | MG | -17:11:25 | -42:38:28 | BR-393/RJ-186 (rodovia) | ST | RJ | -21:28:12 | -42:02:55 |
| BR-367 (rodovia) | ST | MG | -17:00:08 | -42:29:35 | BR-394 (rodovia) | ST | SE | -11:11:01 | -38:00:18 |
| BR-367/MG-367 (rodovia) | ST | MG | -16:26:26 | -41:05:43 | BR-401 (rodovia) | ST | RR | -03:04:31 | -60:21:11 |
| BR-369 (rodovia) | ST | MG | -21:16:34 | -45:46:20 | BR-401 (rodovia) | ST | RR | 03:36:53 | -59:50:59 |
| BR-369 (rodovia) | ST | MG | -20:52:15 | -45:13:14 | BR-401 (rodovia) | ST | RR | 03:21:26 | -59:53:48 |
| BR-369 (rodovia) | ST | MG | -21:28:27 | -46:09:12 | BR-402 (rodovia) | ST | CE | -3:04:41 | -40:27:30 |
| BR-369 (rodovia) | ST | SP | -22:57:15 | -49:50:51 | BR-402 (rodovia) | ST | CE | -3:26:09 | -39:42:28 |
| BR-369 (rodovia) | ST | SP | -23:00:30 | -49:54:39 | BR-402 (rodovia) | ST | MA | -2:46:34 | -43:08:10 |
| BR-369/BR-491 (rodovia) | ST | MG | -21:26:16 | -46:01:54 | BR-402/BR-403 (rodovia) | ST | CE | -3:10:30 | -40:05:12 |
| BR-369/SP-225 (rodovia) | ST | SP | -22:16:39 | -47:57:59 | BR-402/CE-085 (rodovia) | ST | CE | -3:00:43 | -41:03:29 |
| BR-369/SP-225 (rodovia) | ST | SP | -22:26:50 | -49:10:02 | BR-402/MA-110 (rodovia) | ST | MA | -2:55:54 | -44:10:53 |
| BR-369/SP-225/SP-255 (rodovia) | ST | SP | -22:16:46 | -48:34:22 | BR-402/MA-402 (rodovia) | ST | MA | -2:44:21 | -43:52:05 |
| BR-369/SP-278 (rodovia) | ST | SP | -23:00:11 | -49:53:13 | BR-403 (rodovia) | ST | CE | -4:11:22 | -40:29:31 |
| BR-369/SP-327 (rodovia) | ST | SP | -22:54:28 | -49:46:17 | BR-403 (rodovia) | ST | CE | -3:00:19 | -40:07:45 |
| BR-369/SP-350 (rodovia) | ST | SP | -21:43:16 | -46:57:17 | BR-403 (rodovia) | ST | CE | -3:50:32 | -40:29:32 |
| BR-369/SP-350 (rodovia) | ST | SP | -21:32:54 | -46:49:38 | BR-403/CE-178 (rodovia) | ST | CE | -3:28:34 | -40:12:49 |
| BR-369/SP-350/SP-207 (rodovia) | ST | SP | -21:37:30 | -46:53:17 | BR-403/CE-183 (rodovia) | ST | CE | -4:04:12 | -40:28:23 |
| BR-373 (rodovia) | ST | SP | -22:38:53 | -47:35:13 | BR-403/CE-187 (rodovia) | ST | CE | -4:42:11 | -40:33:44 |
| BR-373 (rodovia) | ST | SP | -22:43:38 | -47:38:41 | BR-403/CE-329 (rodovia) | ST | CE | -4:15:10 | -40:36:26 |
| BR-373/SP-127 (rodovia) | ST | SP | -23:01:45 | -47:43:12 | BR-404 (rodovia) | ST | CE | -6:04:32 | -40:03:23 |
| BR-373/SP-127 (rodovia) | ST | SP | -23:41:22 | -48:06:34 | BR-404 (rodovia) | ST | PI | -4:32:17 | -41:21:00 |
| BR-373/SP-147 (rodovia) | ST | SP | -22:42:21 | -47:35:59 | BR-404/CE-187 (rodovia) | ST | CE | -5:38:11 | -40:41:46 |
| BR-373/SP-147 (rodovia) | ST | SP | -22:41:36 | -47:37:04 | BR-404/CE-189 (rodovia) | ST | CE | -5:02:18 | -40:42:21 |
| BR-373/SP-147 (rodovia) | ST | SP | -22:33:38 | -47:23:07 | BR-405 (rodovia) | ST | RN | -5:50:56 | -37:59:54 |
| BR-373/SP-147 (rodovia) | ST | SP | -22:38:14 | -47:30:24 | BR-405/PB-393 (rodovia) | ST | PB | -6:48:24 | -38:29:57 |
| BR-373/SP-250 (rodovia) | ST | SP | -24:15:43 | -48:36:04 | BR-406 (rodovia) | ST | RN | -5:19:24 | -36:11:52 |
| BR-373/SP-304 (rodovia) | ST | SP | -22:42:32 | -47:39:06 | BR-406 (rodovia) | ST | RN | -5:39:13 | -35:31:29 |
| BR-374 (rodovia) | ST | SP | -22:37:33 | -50:08:13 | BR-407 (rodovia) | ST | PI | -8:15:12 | -41:03:51 |
| BR-374/SP-270 (rodovia) | ST | SP | -22:19:42 | -51:11:27 | BR-407 (rodovia) | ST | PI | -6:34:12 | -41:17:11 |
| BR-374/SP-280 (rodovia) | ST | SP | -23:12:10 | -48:12:42 | BR-407/BA-026 (rodovia) | ST | BA | -14:09:10 | -41:12:04 |
| BR-376 (rodovia) | ST | MS | -22:18:23 | -54:02:16 | BR-407/BA-130 (rodovia) | ST | BA | -11:54:37 | -40:11:20 |
| BR-376 (rodovia) | ST | PR | -23:10:48 | -52:13:08 | BR-407/BA-131 (rodovia) | ST | BA | -10:27:58 | -40:10:55 |
| BR-376 (rodovia) | ST | SC | -26:00:12 | -48:52:31 | BR-407/BA-407 (rodovia) | ST | BA | -13:18:27 | -40:58:45 |

**Nomes Geográficos da Base Cartográfica Contínua do Brasil ao Milionésimo - BCIM,
por categoria de informação, Unidade da Federação e coordenadas geográficas**

(continuação)

| Nomes geográficos | Categoria de informação | Unidade da Federação | Coordenadas geográficas | | Nomes geográficos | Categoria de informação | Unidade da Federação | Coordenadas geográficas | |
|--------------------------------|-------------------------|----------------------|-------------------------|-----------|-------------------------|-------------------------|----------------------|-------------------------|-----------|
| | | | Latitude | Longitude | | | | Latitude | Longitude |
| BR-407/BA-407 (rodovia) | ST | BA | -14:44:54 | -41:00:33 | BR-468 (rodovia) | ST | RS | -27:36:10 | -53:50:45 |
| BR-407/PI-120 (rodovia) | ST | PI | -5:54:19 | -41:21:55 | BR-468/RS-210 (rodovia) | ST | RS | -27:46:14 | -53:49:08 |
| BR-407/PI-155 (rodovia) | ST | PI | -5:25:42 | -41:22:37 | BR-470 (rodovia) | ST | RS | -28:32:16 | -51:33:03 |
| BR-407/PI-238 (rodovia) | ST | PI | -7:00:57 | -41:23:00 | BR-470 (rodovia) | ST | RS | -29:45:28 | -51:35:16 |
| BR-408 (rodovia) | ST | PE | -7:44:42 | -35:13:56 | BR-470 (rodovia) | ST | RS | -27:56:16 | -51:27:30 |
| BR-408/PB-408 (rodovia) | ST | PB | -7:17:42 | -35:28:57 | BR-470/RS-470 (rodovia) | ST | RS | -29:43:30 | -51:31:51 |
| BR-408/PB-408 (rodovia) | ST | PB | -7:21:08 | -35:16:57 | BR-470/RS-470 (rodovia) | ST | RS | -29:14:18 | -51:31:55 |
| BR-408/PB-408/PB-082 (rodovia) | ST | PB | -7:19:23 | -35:19:52 | BR-470/RS-470 (rodovia) | ST | RS | -30:02:57 | -51:46:09 |
| BR-410 (rodovia) | ST | BA | -10:53:32 | -38:39:51 | BR-470/RS-470 (rodovia) | ST | RS | -29:50:06 | -51:41:07 |
| BR-412 (rodovia) | ST | PB | -7:26:10 | -36:34:23 | BR-471 (rodovia) | ST | MG | -17:36:53 | -43:31:10 |
| BR-414 (rodovia) | ST | GO | -14:16:19 | -48:26:32 | BR-471 (rodovia) | ST | RS | -32:51:27 | -52:42:30 |
| BR-414/GO-241 (rodovia) | ST | GO | -13:41:28 | -48:45:21 | BR-471 (rodovia) | ST | RS | -30:06:51 | -52:21:41 |
| BR-415/BA-415 (rodovia) | ST | BA | -14:51:37 | -40:42:45 | BR-471 (rodovia) | ST | RS | -29:56:37 | -52:21:06 |
| BR-415/BA-415 (rodovia) | ST | BA | -14:47:31 | -39:10:01 | BR-471 (rodovia) | ST | RS | -33:36:52 | -53:24:13 |
| BR-418 (rodovia) | ST | MG | -17:47:46 | -40:53:18 | BR-471 (rodovia) | ST | RS | -33:31:47 | -53:21:39 |
| BR-419 (rodovia) | ST | MS | -20:50:33 | -55:54:32 | BR-471 (rodovia) | ST | RS | -31:06:18 | -52:30:44 |
| BR-419/MS-080 (rodovia) | ST | MS | -19:12:13 | -54:56:20 | BR-471 (rodovia) | ST | RS | -29:49:40 | -52:23:32 |
| BR-419/MS-419 (rodovia) | ST | MS | -19:52:44 | -55:29:49 | BR-471/BR-392 (rodovia) | ST | RS | -31:28:14 | -52:37:33 |
| BR-420 (rodovia) | ST | BA | -13:08:02 | -39:08:26 | BR-471/BR-392 (rodovia) | ST | RS | -31:51:23 | -52:18:52 |
| BR-420/BA-420 (rodovia) | ST | BA | -12:55:54 | -38:55:17 | BR-471/RS-471 (rodovia) | ST | RS | -29:31:24 | -52:31:59 |
| BR-420/BA-420 (rodovia) | ST | BA | -13:16:14 | -39:39:42 | BR-471/RS-471 (rodovia) | ST | RS | -30:45:34 | -52:38:52 |
| BR-421 (rodovia) | ST | RO | -10:47:48 | -64:15:48 | BR-471/RS-471 (rodovia) | ST | RS | -28:54:34 | -52:34:04 |
| BR-422 (rodovia) | ST | PA | -3:35:26 | -49:42:10 | BR-472 (rodovia) | ST | RS | -30:02:05 | -57:14:46 |
| BR-422 (rodovia) | ST | PA | -4:08:48 | -49:53:23 | BR-472 (rodovia) | ST | RS | -27:42:24 | -54:08:19 |
| BR-422 (rodovia) | ST | PA | -3:57:56 | -49:44:28 | BR-472 (rodovia) | ST | RS | -29:45:01 | -57:05:33 |
| BR-423 (rodovia) | ST | PE | -9:05:29 | -37:09:47 | BR-472 (rodovia) | ST | RS | -27:46:34 | -54:18:23 |
| BR-424 (rodovia) | ST | PE | -9:01:47 | -36:25:12 | BR-472 (rodovia) | ST | RS | -29:12:49 | -56:33:33 |
| BR-424 (rodovia) | ST | PE | -8:40:47 | -36:48:20 | BR-472 (rodovia) | ST | RS | -27:51:35 | -55:04:16 |
| BR-425 (rodovia) | ST | RO | -10:16:20 | -65:17:19 | BR-472 (rodovia) | ST | RS | -27:50:25 | -54:37:44 |
| BR-426/PB-426 (rodovia) | ST | PB | -7:08:27 | -37:58:37 | BR-472/RS-305 (rodovia) | ST | RS | -27:26:00 | -53:57:12 |
| BR-426/PB-426 (rodovia) | ST | PB | -7:36:04 | -37:54:06 | BR-472/RS-305 (rodovia) | ST | RS | -27:22:10 | -53:45:54 |
| BR-426/PB-426 (rodovia) | ST | PB | -6:58:11 | -37:49:18 | BR-472/RS-472 (rodovia) | ST | RS | -27:23:39 | -53:51:26 |
| BR-426/PB-426 (rodovia) | ST | PB | -7:18:44 | -37:57:33 | BR-472/RS-472 (rodovia) | ST | RS | -27:48:44 | -54:53:36 |
| BR-427 (rodovia) | ST | RN | -6:29:45 | -37:13:13 | BR-472/RS-472 (rodovia) | ST | RS | -27:37:41 | -54:01:41 |
| BR-427/AL-101 (rodovia) | ST | AL | -9:41:54 | -35:47:36 | BR-472/RS-472 (rodovia) | ST | RS | -27:21:40 | -53:34:47 |
| BR-428 (rodovia) | ST | PE | -8:43:04 | -39:46:29 | BR-473/RS-473 (rodovia) | ST | RS | -31:06:53 | -54:11:23 |
| BR-429 (rodovia) | ST | RO | -11:47:23 | -63:06:28 | BR-473/RS-473 (rodovia) | ST | RS | -32:03:29 | -52:48:18 |
| BR-430/BA-430 (rodovia) | ST | BA | -13:39:02 | -42:54:20 | BR-474/MG-474 (rodovia) | ST | MG | -19:38:35 | -41:24:36 |
| BR-430/BA-464 (rodovia) | ST | BA | -12:40:28 | -44:23:35 | BR-475/SC-439 (rodovia) | ST | SC | -27:56:31 | -49:41:41 |
| BR-447 (rodovia) | ST | BA | -12:02:28 | -44:51:41 | BR-476 (rodovia) | ST | PR | -25:51:39 | -50:04:29 |
| BR-451 (rodovia) | ST | MG | -17:35:09 | -43:07:40 | BR-476 (rodovia) | ST | PR | -25:36:47 | -49:25:54 |
| BR-451 (rodovia) | ST | MG | -17:13:18 | -43:40:40 | BR-476 (rodovia) | ST | SP | -24:33:00 | -48:55:13 |
| BR-452 (rodovia) | ST | MG | -19:13:24 | -47:47:37 | BR-476/BR-280 (rodovia) | ST | PR | -25:42:48 | -49:38:14 |
| BR-452/MG-452 (rodovia) | ST | MG | -18:35:25 | -48:49:14 | BR-477/SC-477 (rodovia) | ST | SC | -26:39:36 | -49:43:34 |
| BR-453/RS-453 (rodovia) | ST | RS | -29:22:32 | -51:44:02 | BR-477/SC-477 (rodovia) | ST | SC | -26:16:38 | -50:20:33 |
| BR-453/RS-453 (rodovia) | ST | RS | -29:12:48 | -51:20:38 | BR-478 (rodovia) | ST | SP | -23:05:58 | -47:29:59 |
| BR-453/RS-453 (rodovia) | ST | RS | -29:31:57 | -52:05:26 | BR-478 (rodovia) | ST | SP | -23:18:23 | -47:29:00 |
| BR-453/RS-453 (rodovia) | ST | RS | -29:05:11 | -50:48:00 | BR-478/SP-079 (rodovia) | ST | SP | -23:52:32 | -47:29:41 |
| BR-453/RS-453 (rodovia) | ST | RS | -29:19:30 | -49:45:04 | BR-478/SP-097 (rodovia) | ST | SP | -23:14:25 | -47:31:07 |
| BR-453/RS-453 (rodovia) | ST | RS | -29:13:44 | -50:23:12 | BR-478/SP-193 (rodovia) | ST | SP | -24:55:36 | -47:57:21 |
| BR-453/RS-453/RS-110 (rodovia) | ST | RS | -29:12:48 | -50:28:10 | BR-478/SP-226 (rodovia) | ST | SP | -24:48:36 | -47:54:08 |
| BR-454/MS-454 (rodovia) | ST | MS | -19:24:15 | -57:38:30 | BR-478/SP-226 (rodovia) | ST | SP | -24:58:21 | -47:56:50 |
| BR-456/SP-310 (rodovia) | ST | SP | -21:04:33 | -49:06:05 | BR-478/SP-306 (rodovia) | ST | SP | -22:52:47 | -47:28:08 |
| BR-457/GO-010 (rodovia) | ST | GO | -16:37:04 | -48:58:05 | BR-479 (rodovia) | ST | MG | -15:49:31 | -46:44:55 |
| BR-457/GO-330 (rodovia) | ST | GO | -16:59:29 | -48:18:50 | BR-479/DF-250 (rodovia) | ST | DF | -15:42:40 | -47:33:11 |
| BR-459 (rodovia) | ST | MG | -22:05:31 | -46:13:46 | BR-479/GO-479 (rodovia) | ST | GO | -15:49:39 | -47:06:56 |
| BR-459 (rodovia) | ST | RJ | -23:12:31 | -44:48:01 | BR-479/MG-470 (rodovia) | ST | MG | -15:40:05 | -46:32:58 |
| BR-459/SP-171 (rodovia) | ST | SP | -23:00:30 | -45:02:13 | BR-479/MG-479 (rodovia) | ST | MG | -15:48:51 | -45:54:40 |
| BR-462 (rodovia) | ST | MG | -19:02:11 | -47:05:49 | BR-479/MG-479 (rodovia) | ST | MG | -15:28:59 | -44:52:56 |
| BR-462 (rodovia) | ST | MG | -19:16:01 | -47:16:26 | BR-479/MG-479 (rodovia) | ST | MG | -15:53:33 | -46:24:31 |
| BR-463 (rodovia) | ST | MS | -22:23:11 | -55:17:21 | BR-480/PR-158 (rodovia) | ST | PR | -26:15:50 | -52:45:07 |
| BR-464 (rodovia) | ST | MG | -19:52:11 | -47:25:05 | BR-480/RS-480 (rodovia) | ST | RS | -27:26:50 | -52:33:01 |
| BR-464 (rodovia) | ST | MG | -19:55:10 | -47:40:37 | BR-480/SC-480 (rodovia) | ST | SC | -26:31:57 | -52:33:51 |
| BR-466/PR-082 (rodovia) | ST | PR | -24:39:55 | -51:40:32 | BR-480/SC-480 (rodovia) | ST | SC | -27:11:47 | -52:39:09 |
| BR-466/PR-082 (rodovia) | ST | PR | -24:15:24 | -51:39:47 | BR-480/SC-480 (rodovia) | ST | SC | -26:21:23 | -52:51:04 |
| BR-466/PR-446 (rodovia) | ST | PR | -23:53:06 | -51:38:04 | BR-480/SC-480 (rodovia) | ST | SC | -26:20:45 | -52:50:23 |
| BR-466/PR-466 (rodovia) | ST | PR | -25:03:39 | -51:32:16 | BR-481/BR-481 (rodovia) | ST | RS | -28:25:37 | -53:00:07 |
| BR-467/PR-467 (rodovia) | ST | PR | -24:36:05 | -53:58:59 | BR-481/RS-481 (rodovia) | ST | RS | -29:21:58 | -53:02:35 |

**Nomes Geográficos da Base Cartográfica Contínua do Brasil ao Milionésimo - BCIM,
 por categoria de informação, Unidade da Federação e coordenadas geográficas**

(continuação)

| Nomes geográficos | Categoria de informação | Unidade da Federação | Coordenadas geográficas | | Nomes geográficos | Categoria de informação | Unidade da Federação | Coordenadas geográficas | |
|--------------------------------------|-------------------------|----------------------|-------------------------|-----------|--|-------------------------|----------------------|-------------------------|-----------|
| | | | Latitude | Longitude | | | | Latitude | Longitude |
| BR-482 (rodovia) | ST | ES | -20:46:41 | -41:37:59 | Braço Direito do Rio São Benedito, Córrego | HD | PA | -8:35:39 | -55:42:30 |
| BR-482 (rodovia) | ST | ES | -20:47:41 | -41:20:37 | Braço Direito do Rio Tarumã, Igarapé | HD | RO | -9:54:20 | -61:36:24 |
| BR-482 (rodovia) | ST | ES | -20:53:07 | -41:06:10 | Braço Direito, Igarapé | HD | RR | 00:57:22 | -59:32:47 |
| BR-482 (rodovia) | ST | MG | -20:40:56 | -43:19:00 | Braço do Campo, Ribeirão | HD | GO | -15:07:56 | -50:09:57 |
| BR-482 (rodovia) | ST | MG | -20:42:01 | -42:01:16 | Braço do Flechal, Igarapé | HD | AP | 01:49:21 | -51:05:18 |
| BR-482/BR-484 (rodovia) | ST | ES | -20:47:13 | -41:41:00 | Braço do Mato, Ribeirão | HD | GO | -15:07:16 | -50:06:30 |
| BR-483 (rodovia) | ST | MS | -19:32:27 | -51:02:46 | Braço do Norte (cidade) | LC | SC | -28:16:30 | -49:09:57 |
| BR-483/GO-164 (rodovia) | ST | GO | -18:42:52 | -50:32:40 | Braço do Norte, Rio | HD | BA | -16:04:37 | -39:04:49 |
| BR-483/GO-164 (rodovia) | ST | GO | -19:11:19 | -50:47:58 | Braço do Norte, Rio | HD | BA | -15:46:05 | -39:20:15 |
| BR-484 (rodovia) | ST | BA | -12:18:10 | -40:50:17 | Braço do Norte, Rio | HD | SC | -27:52:17 | -49:04:07 |
| BR-484 (rodovia) | ST | ES | -19:38:53 | -40:41:18 | Braço do Rio (outras localidades) | LC | ES | -18:59:36 | -39:55:17 |
| BR-484/ES-164 (rodovia) | ST | ES | -19:49:13 | -40:51:50 | Braço do Rio (vila) | LC | ES | -18:26:01 | -39:55:52 |
| BR-484/ES-484 (rodovia) | ST | ES | -19:56:18 | -40:56:38 | Braço do Rio Branco, Igarapé | HD | MT | -10:13:22 | -60:52:44 |
| BR-484/ES-484 (rodovia) | ST | ES | -20:54:50 | -41:41:15 | Braço do Sul, Rio | HD | BA | -16:07:00 | -39:06:41 |
| BR-484/ES-484 (rodovia) | ST | ES | -20:10:44 | -41:10:11 | Braço do Sul, Rio | HD | BA | -15:50:30 | -39:15:07 |
| BR-485 (rodovia) | ST | RJ | -22:24:43 | -44:38:48 | Braço do Trombudo (cidade) | LC | SC | -27:21:28 | -49:53:09 |
| BR-486 (rodovia) | ST | SC | -26:58:57 | -48:47:51 | Braço Dois, Rio | HD | MT | -10:27:58 | -55:21:56 |
| BR-486 (rodovia) | ST | SC | -27:11:51 | -49:05:07 | Braço Esquerdo do Catete, Rio | HD | PA | -7:03:24 | -54:13:54 |
| BR-486/SC-411 (rodovia) | ST | SC | -27:04:37 | -48:53:30 | Braço Esquerdo do Mariepauá, Igarapé | HD | AM | -5:58:53 | -60:28:28 |
| BR-486/SC-427 (rodovia) | ST | SC | -27:20:12 | -49:17:47 | Braço Forte (vila) | LC | RS | -27:17:05 | -53:45:38 |
| BR-487 (rodovia) | ST | PR | -24:21:57 | -52:06:12 | Braço Grande (outras localidades) | LC | PA | -4:14:26 | -48:29:01 |
| BR-487 (rodovia) | ST | PR | -23:41:05 | -53:14:17 | Braço Grande de Arapiuns, Igarapé | HD | PA | -3:10:42 | -56:20:05 |
| BR-487/PR-487 (rodovia) | ST | PR | -23:21:01 | -53:38:04 | Braço Grande de Arapiuns, Igarapé | HD | PA | -2:55:51 | -56:08:10 |
| BR-487/PR-487 (rodovia) | ST | PR | -24:46:13 | -51:09:59 | Braço Grande ou Pedrado, Ribeirão do | HD | SP | -24:03:17 | -47:08:17 |
| BR-487/PR-487 (rodovia) | ST | PR | -23:46:28 | -53:05:51 | Braço Grande, Córrego | HD | MG | -17:46:34 | -45:19:35 |
| BR-487/PR-580 (rodovia) | ST | PR | -23:34:09 | -53:25:59 | Braço Grande, Córrego | HD | MG | -17:49:25 | -45:13:38 |
| BR-489/BA-489 (rodovia) | ST | BA | -17:11:12 | -39:23:49 | Braço Norte, Rio | HD | MT | -9:42:52 | -54:58:18 |
| BR-490/GO-213 (rodovia) | ST | GO | -17:43:05 | -48:10:39 | Braço Pequeno de Arapiuns, Igarapé | HD | PA | -3:05:17 | -56:05:45 |
| BR-490/GO-213 (rodovia) | ST | GO | -17:43:14 | -48:53:15 | Braço, Igarapé do | HD | AP | 01:13:04 | -51:36:12 |
| BR-491 (rodovia) | ST | MG | -21:17:30 | -46:38:43 | Braço, Ribeirão do | HD | MS | -19:45:10 | -53:43:03 |
| BR-491 (rodovia) | ST | MG | -21:33:33 | -45:42:32 | Braço, Rio do | HD | BA | -14:42:56 | -39:19:50 |
| BR-492/RJ-116 (rodovia) | ST | RJ | -21:55:59 | -42:11:05 | Braço, Rio do | HD | GO | -17:27:13 | -48:01:03 |
| BR-492/RJ-123 (rodovia) | ST | RJ | -22:19:44 | -43:29:42 | Braço, Rio do | HD | GO | -17:41:27 | -48:05:39 |
| BR-492/RJ-130 (rodovia) | ST | RJ | -22:16:18 | -42:40:47 | Braço, Rio do | HD | GO | -17:20:36 | -47:55:10 |
| BR-492/RJ-134 (rodovia) | ST | RJ | -22:16:09 | -42:52:25 | Braço, Rio do | HD | GO | -17:23:58 | -47:58:49 |
| BR-492/RJ-134 (rodovia) | ST | RJ | -22:12:05 | -43:01:01 | Braço, Rio do | HD | MA | -2:56:12 | -45:23:03 |
| BR-492/RJ-192 (rodovia) | ST | RJ | -21:41:04 | -41:51:52 | Braço, Rio do | HD | RJ | -22:44:18 | -44:09:00 |
| BR-492/RJ-204 (rodovia) | ST | RJ | -21:29:58 | -41:30:43 | Braga (cidade) | LC | RS | -27:36:50 | -53:44:20 |
| BR-493/RJ-123 (rodovia) | ST | RJ | -22:20:26 | -43:17:30 | Braga, Lajeado | HD | RS | -27:30:55 | -53:16:48 |
| BR-494 (rodovia) | ST | MG | -20:27:37 | -44:53:18 | Braga, Porto | ST | MS | -20:50:44 | -57:52:16 |
| BR-494 (rodovia) | ST | MG | -21:08:28 | -44:14:36 | Bragança (cidade) | LC | PA | -1:03:46 | -46:46:22 |
| BR-494 (rodovia) | ST | MG | -20:55:29 | -44:30:14 | Bragança Paulista (cidade) | LC | SP | -22:57:07 | -46:32:31 |
| BR-494 (rodovia) | ST | MG | -21:25:20 | -44:26:23 | Bragança, Ilha | HD | PA | 00:37:55 | -50:11:32 |
| BR-494 (rodovia) | ST | MG | -21:08:47 | -44:16:07 | Braganey (cidade) | LC | PR | -24:48:57 | -53:07:19 |
| BR-494/MG-494 (rodovia) | ST | MG | -21:44:52 | -44:20:01 | Bragantina (vila) | LC | PR | -24:36:47 | -53:37:02 |
| BR-494/RJ-151 (rodovia) | ST | RJ | -22:32:15 | -44:08:21 | Bragolândia (povoado) | LC | GO | -15:15:05 | -49:47:31 |
| BR-494/RJ-153 (rodovia) | ST | RJ | -22:23:10 | -44:07:02 | Braguilha (outras localidades) | LC | AM | -3:14:41 | -60:31:46 |
| BR-494/RJ-155 (rodovia) | ST | RJ | -22:48:09 | -44:10:40 | Branca (outras localidades) | LC | MS | -21:05:58 | -53:44:57 |
| BR-496 (rodovia) | ST | MG | -17:55:36 | -44:35:07 | Branca de Atalaia (povoado) | LC | AL | -9:29:26 | -36:04:38 |
| BR-497 (rodovia) | ST | MG | -18:55:20 | -48:16:04 | Branca, Cachoeira | HD | MT | -10:42:03 | -59:29:29 |
| BR-497 (rodovia) | ST | MG | -19:07:14 | -48:17:42 | Branca, Lagoa | HD | AM | -4:41:43 | -59:54:06 |
| BR-497 (rodovia) | ST | MG | -19:39:02 | -50:57:02 | Branca, Lagoa | HD | MG | -19:43:43 | -41:11:54 |
| BR-497 (rodovia) | ST | MG | -19:05:00 | -48:36:19 | Branças, Ribeirão das | HD | GO | -14:46:37 | -47:34:04 |
| BR-497/MG-497 (rodovia) | ST | MG | -19:44:35 | -50:34:51 | Branco (outras localidades) | LC | AM | -3:47:04 | -66:05:08 |
| BR-497/MG-497 (rodovia) | ST | MG | -19:33:43 | -49:51:21 | Branco, Cabo | HD | PB | -7:10:35 | -34:47:32 |
| BR-497/MG-497 (rodovia) | ST | MG | -19:25:38 | -49:12:08 | Branco, Corixo | HD | MT | -17:11:57 | -58:10:43 |
| BR-498 (rodovia) | ST | BA | -16:51:50 | -39:24:58 | Branco, Igarapé | HD | AC | -7:43:31 | -73:02:41 |
| Braço, Igarapé do | HD | AM | -2:04:29 | -61:58:32 | Branco, Igarapé | HD | AC | -7:50:56 | -73:12:39 |
| Braço, Igarapé do | HD | MT | -8:38:10 | -58:18:03 | Branco, Igarapé | HD | AM | -4:02:04 | -63:48:44 |
| Bracinho (outras localidades) | LC | SC | -28:03:15 | -49:14:57 | Branco, Igarapé | HD | AM | -2:46:06 | -63:22:36 |
| Bracinho, Igarapé | HD | AP | 02:40:11 | -51:08:00 | Branco, Igarapé | HD | AM | -2:31:53 | -61:21:26 |
| Bracinho, Ribeirão do | HD | SP | -24:07:12 | -47:08:48 | Branco, Igarapé | HD | AM | 00:52:22 | -62:57:34 |
| Bracinho, Rio | HD | MT | -14:51:52 | -57:08:40 | Branco, Igarapé | HD | AM | -1:38:27 | -64:04:03 |
| Bracinho, Vazante | HD | MS | -18:25:04 | -56:26:28 | Branco, Igarapé | HD | AM | -1:00:21 | -61:04:18 |
| Braço (vila) | LC | SP | -24:38:19 | -48:17:12 | Branco, Igarapé | HD | AM | 00:11:46 | -66:28:10 |
| Braço Direito do Catete, Rio | HD | PA | -7:14:28 | -54:16:18 | Branco, Igarapé | HD | AM | -6:56:14 | -66:49:57 |
| Braço Direito do Catete, Rio | HD | PA | -6:51:55 | -54:10:08 | Branco, Igarapé | HD | AM | -6:11:07 | -58:23:57 |
| Braço Direito do Rio Branco, Igarapé | HD | MT | -10:21:59 | -60:51:40 | Branco, Igarapé | HD | AM | -2:40:45 | -61:49:28 |

**Nomes Geográficos da Base Cartográfica Contínua do Brasil ao Milionésimo - BCM,
por categoria de informação, Unidade da Federação e coordenadas geográficas**

(continuação)

| Nomes geográficos | Categoria de informação | Unidade da Federação | Coordenadas geográficas | | Nomes geográficos | Categoria de informação | Unidade da Federação | Coordenadas geográficas | |
|---------------------|-------------------------|----------------------|-------------------------|-----------|---------------------------------------|-------------------------|----------------------|-------------------------|-----------|
| | | | Latitude | Longitude | | | | Latitude | Longitude |
| Branco, Igarapé | HD | AM | -1:50:46 | -62:55:27 | Branco, Rio | HD | RO | -11:54:40 | -62:10:31 |
| Branco, Igarapé | HD | AM | -2:34:10 | -61:40:05 | Branco, Rio | HD | RO | -10:03:57 | -62:46:38 |
| Branco, Igarapé | HD | AM | -7:43:54 | -58:17:37 | Branco, Rio | HD | RO | -11:58:01 | -61:56:58 |
| Branco, Igarapé | HD | AM | -1:28:03 | -64:06:12 | Branco, Rio | HD | RO | -12:19:20 | -61:43:54 |
| Branco, Igarapé | HD | AM | -7:45:31 | -58:21:27 | Branco, Rio | HD | RO | -12:13:05 | -62:38:10 |
| Branco, Igarapé | HD | AM | -3:17:56 | -63:07:32 | Branco, Rio | HD | RO | -11:53:45 | -62:15:54 |
| Branco, Igarapé | HD | AM | -6:34:37 | -66:58:12 | Branco, Rio | HD | RO | -10:42:44 | -62:28:19 |
| Branco, Igarapé | HD | AM | -6:57:20 | -70:13:39 | Branco, Rio | HD | RO | -12:35:57 | -63:07:09 |
| Branco, Igarapé | HD | PA | -3:29:19 | -56:26:14 | Branco, Rio | HD | RO | -11:53:25 | -62:18:12 |
| Branco, Igarapé | HD | PA | -3:02:17 | -54:52:37 | Branco, Rio | HD | RO | -11:54:01 | -62:12:00 |
| Branco, Igarapé | HD | PA | -3:33:47 | -56:27:27 | Branco, Rio | HD | RO | -11:53:32 | -62:20:37 |
| Branco, Igarapé | HD | RO | -13:17:45 | -60:58:14 | Branco, Rio | HD | RR | 01:41:05 | -61:11:26 |
| Branco, Igarapé | HD | RR | 02:14:50 | -60:55:43 | Branco, Rio | HD | SP | -24:02:54 | -46:44:39 |
| Branco, Igarapé | HD | RR | 02:24:59 | -61:01:11 | Brandão (outras localidades) | LC | MA | -4:37:30 | -43:54:33 |
| Branco, Lago | HD | AM | -7:31:39 | -65:19:29 | Brande, Igarapé | HD | RR | 03:07:36 | -63:26:49 |
| Branco, Pico | HP | ES | -20:30:59 | -29:19:10 | Brandões (povoado) | LC | PE | -8:40:26 | -39:10:01 |
| Branco, Ribeirão do | HD | BA | -14:21:38 | -39:25:00 | Branquinha (cidade) | LC | AL | -9:14:45 | -36:00:54 |
| Branco, Ribeirão do | HD | BA | -14:19:58 | -39:24:27 | Branquinho, Igarapé | HD | AM | -1:29:25 | -61:53:45 |
| Branco, Ribeirão do | HD | BA | -14:26:25 | -39:24:12 | Branquinho, Igarapé | HD | AM | -2:02:45 | -64:20:19 |
| Branco, Rio | HD | AC | -9:38:07 | -68:37:30 | Branquinho, Rio | HD | AM | -2:32:05 | -60:20:03 |
| Branco, Rio | HD | AC | -8:33:52 | -73:13:51 | Branquinho, Rio | HD | AM | -2:14:59 | -60:21:32 |
| Branco, Rio | HD | AC | -8:51:18 | -72:26:34 | Branquinho, Rio | HD | AM | -6:06:48 | -71:46:33 |
| Branco, Rio | HD | AC | -9:17:38 | -68:21:25 | Branquinho, Rio | HD | RR | 00:40:13 | -62:17:51 |
| Branco, Rio | HD | AM | -5:47:43 | -66:21:10 | Branquinho, Rio | HD | RR | -0:05:18 | -60:39:48 |
| Branco, Rio | HD | AM | -8:02:49 | -69:04:06 | Brás (outras localidades) | LC | AM | -2:04:53 | -58:08:40 |
| Branco, Rio | HD | AM | -8:13:49 | -61:39:57 | Brás Cubas (vila) | LC | SP | -23:32:20 | -46:12:55 |
| Branco, Rio | HD | AM | -4:24:49 | -70:08:15 | Brás Pires (cidade) | LC | MG | -20:55:15 | -43:14:31 |
| Branco, Rio | HD | AM | -6:28:45 | -59:27:31 | Brás, Ilha do | HD | MA | -5:10:33 | -48:28:04 |
| Branco, Rio | HD | AM | -7:48:36 | -69:03:08 | Brasil (outras localidades) | LC | AC | -9:07:59 | -68:35:04 |
| Branco, Rio | HD | AM | -9:11:37 | -68:07:38 | Brasil (outras localidades) | LC | AM | -4:30:47 | -71:40:22 |
| Branco, Rio | HD | AM | -5:50:19 | -70:51:58 | Brasil Central (outras localidades) | LC | MT | -10:52:29 | -51:12:03 |
| Branco, Rio | HD | AM | -6:54:35 | -59:26:40 | Brasil Central (outras localidades) | LC | MT | -10:47:41 | -51:08:07 |
| Branco, Rio | HD | AM | -6:35:59 | -71:35:15 | Brasil Novo (cidade) | LC | PA | -3:15:43 | -52:40:04 |
| Branco, Rio | HD | AM | -6:15:15 | -71:14:33 | Brasil Novo (outras localidades) | LC | PA | -3:18:21 | -53:31:42 |
| Branco, Rio | HD | BA | -11:39:24 | -37:45:13 | Brasil, Igarapé | HD | AC | -7:22:49 | -73:48:31 |
| Branco, Rio | HD | BA | -11:45:40 | -45:30:41 | Brasilândia (cidade) | LC | MS | -21:15:21 | -52:02:13 |
| Branco, Rio | HD | MG | -19:20:54 | -42:20:02 | Brasilândia (outras localidades) | LC | BA | -14:20:01 | -42:21:43 |
| Branco, Rio | HD | MS | -21:41:31 | -53:57:12 | Brasilândia (outras localidades) | LC | GO | -13:18:44 | -49:39:11 |
| Branco, Rio | HD | MS | -21:10:28 | -57:19:21 | Brasilândia (outras localidades) | LC | TO | -7:17:41 | -48:30:02 |
| Branco, Rio | HD | MS | -21:47:04 | -53:57:21 | Brasilândia (povoado) | LC | DF | -15:40:27 | -48:12:12 |
| Branco, Rio | HD | MS | -21:12:43 | -56:50:04 | Brasilândia (povoado) | LC | GO | -16:23:09 | -50:24:08 |
| Branco, Rio | HD | MT | -14:49:43 | -57:33:37 | Brasilândia (povoado) | LC | MG | -18:23:46 | -41:57:13 |
| Branco, Rio | HD | MT | -9:41:41 | -60:44:31 | Brasilândia de Minas (cidade) | LC | MG | -17:00:36 | -46:00:32 |
| Branco, Rio | HD | MT | -15:11:18 | -58:08:01 | Brasilândia do Sul (cidade) | LC | PR | -24:11:49 | -53:31:30 |
| Branco, Rio | HD | MT | -10:13:03 | -60:53:02 | Brasilândia do Tocantins (cidade) | LC | TO | -8:23:16 | -48:28:51 |
| Branco, Rio | HD | MT | -9:55:38 | -60:51:23 | Brasil-Argentina, Ponte Internacional | ST | RS | -29:44:45 | -57:05:51 |
| Branco, Rio | HD | MT | -9:58:24 | -59:36:24 | Brasília (cidade) | LC | AC | -11:00:36 | -68:44:52 |
| Branco, Rio | HD | MT | -10:53:26 | -61:13:14 | Brasileira (cidade) | LC | PI | -4:07:51 | -41:46:55 |
| Branco, Rio | HD | MT | -10:42:19 | -60:01:57 | Brasília (capital federal) | LC | DF | -15:46:48 | -47:55:48 |
| Branco, Rio | HD | MT | -10:21:03 | -61:00:36 | Brasília (outras localidades) | LC | PA | -6:40:16 | -49:52:04 |
| Branco, Rio | HD | MT | -10:24:09 | -59:51:00 | Brasília (outras localidades) | LC | SP | -22:27:23 | -49:14:09 |
| Branco, Rio | HD | MT | -14:51:11 | -57:19:17 | Brasília (outras localidades) | LC | TO | -10:40:46 | -48:00:54 |
| Branco, Rio | HD | MT | -12:06:21 | -56:09:30 | Brasília (povoado) | LC | BA | -16:51:17 | -39:08:56 |
| Branco, Rio | HD | MT | -15:06:31 | -59:09:42 | Brasília de Minas (cidade) | LC | MG | -16:12:28 | -44:25:44 |
| Branco, Rio | HD | PA | -2:25:06 | -55:54:22 | Brasília Legal (vila) | LC | PA | -3:56:29 | -55:35:31 |
| Branco, Rio | HD | PA | -4:55:14 | -54:13:50 | Brasília, Parque Nacional de | LM | DF | -15:46:45 | -47:58:30 |
| Branco, Rio | HD | PA | -5:03:45 | -55:36:44 | Brasília, Ponta da | HD | MA | -2:32:58 | -42:43:52 |
| Branco, Rio | HD | PA | -2:40:25 | -49:52:51 | Brasília (outras localidades) | LC | GO | -16:57:06 | -48:32:36 |
| Branco, Rio | HD | PA | -6:57:28 | -51:12:32 | Brasília (povoado) | LC | MG | -21:25:05 | -44:26:14 |
| Branco, Rio | HD | PA | -2:18:43 | -56:06:53 | Brasília (vila) | LC | SP | -20:08:15 | -50:19:25 |
| Branco, Rio | HD | PR | -24:19:01 | -51:19:40 | Brasnorte (cidade) | LC | MT | -12:09:18 | -57:58:44 |
| Branco, Rio | HD | RO | -12:30:14 | -63:03:53 | Brasópolis (cidade) | LC | MG | -22:28:26 | -45:36:28 |
| Branco, Rio | HD | RO | -13:22:28 | -61:26:21 | Bratislava (outras localidades) | LC | PR | -23:18:56 | -51:16:32 |
| Branco, Rio | HD | RO | -9:49:00 | -64:04:47 | Braúna (cidade) | LC | SP | -21:29:56 | -50:18:57 |
| Branco, Rio | HD | RO | -12:31:20 | -63:01:32 | Braúna, Córrego | HD | MG | -19:14:57 | -42:27:49 |
| Branco, Rio | HD | RO | -13:17:34 | -61:40:15 | Braúnas (cidade) | LC | MG | -19:03:21 | -42:42:57 |
| Branco, Rio | HD | RO | -11:54:07 | -62:13:33 | Brauninha (outras localidades) | LC | MS | -21:20:58 | -56:22:41 |
| Branco, Rio | HD | RO | -11:54:04 | -62:22:52 | Braveza (outras localidades) | LC | GO | -17:11:09 | -50:06:56 |

**Nomes Geográficos da Base Cartográfica Contínua do Brasil ao Milionésimo - BCIM,
 por categoria de informação, Unidade da Federação e coordenadas geográficas**

(continuação)

| Nomes geográficos | Categoria de informação | Unidade da Federação | Coordenadas geográficas | | Nomes geográficos | Categoria de informação | Unidade da Federação | Coordenadas geográficas | |
|---------------------------------|-------------------------|----------------------|-------------------------|-----------|---|-------------------------|----------------------|-------------------------|-----------|
| | | | Latitude | Longitude | | | | Latitude | Longitude |
| Bravo (outras localidades) | LC | PB | -7:21:21 | -36:14:08 | Brejinho (outras localidades) | LC | SP | -20:26:42 | -48:45:07 |
| Bravo, Ribeirão | HD | MT | -11:07:20 | -54:12:30 | Brejinho (outras localidades) | LC | TO | -11:15:43 | -47:56:57 |
| Bravo, Ribeirão | HD | MT | -11:08:26 | -54:10:19 | Brejinho (outras localidades) | LC | TO | -8:43:30 | -47:16:51 |
| Bravos, Ilha dos | HD | PA | -5:58:37 | -54:11:52 | Brejinho (povoado) | LC | MA | -4:14:14 | -44:58:41 |
| Braz de Aguiar, Pico | HP | AM | 00:42:32 | -65:28:58 | Brejinho (povoado) | LC | PI | -6:03:38 | -42:42:53 |
| Braz, Vereda do | HD | PI | -7:16:48 | -42:46:58 | Brejinho (povoado) | LC | TO | -6:19:38 | -47:50:09 |
| Brazabrantes (cidade) | LC | GO | -16:25:51 | -49:23:20 | Brejinho (vila) | LC | CE | -7:10:38 | -38:55:22 |
| Breião, Rio | HD | PE | -9:04:36 | -36:39:12 | Brejinho (vila) | LC | CE | -7:10:45 | -40:01:02 |
| Breião, Rio | HD | PE | -9:11:53 | -36:33:28 | Brejinho das Ametistas (vila) | LC | BA | -14:15:34 | -42:31:15 |
| Brejão (povoado) | LC | ES | -19:26:00 | -40:37:50 | Brejinho de Nazaré (cidade) | LC | TO | -11:00:00 | -48:33:57 |
| Brejão (cidade) | LC | PE | -9:01:48 | -36:34:08 | Brejinho de Nazaré, Aeródromo | ST | TO | -11:00:59 | -48:36:00 |
| Brejão (outras localidades) | LC | MA | -9:43:22 | -46:07:41 | Brejinho do Ismael (povoado) | LC | MA | -5:53:10 | -43:17:34 |
| Brejão (outras localidades) | LC | MS | -20:26:38 | -56:05:02 | Brejinho do Itacarambi (outras localidades) | LC | BA | -12:25:10 | -44:10:33 |
| Brejão (outras localidades) | LC | PI | -9:21:04 | -44:29:37 | Brejinho, Córrego | HD | TO | -12:36:50 | -50:08:49 |
| Brejão (outras localidades) | LC | PI | -5:45:53 | -42:34:19 | Brejinho, Riacho do | HD | BA | -13:12:13 | -41:28:50 |
| Brejão (outras localidades) | LC | TO | -10:44:18 | -47:21:24 | Brejinho, Riacho do | HD | PI | -5:52:00 | -41:30:58 |
| Brejão (outras localidades) | LC | TO | -12:48:09 | -49:26:28 | Brejinho, Vereda do | HD | BA | -10:44:19 | -43:00:17 |
| Brejão (povoado) | LC | BA | -11:17:07 | -41:03:56 | Brejinhos (povoado) | LC | PE | -7:34:18 | -37:28:31 |
| Brejão (povoado) | LC | MG | -17:46:45 | -41:13:59 | Brejo (cidade) | LC | MA | -3:41:02 | -42:45:00 |
| Brejão (povoado) | LC | MG | -18:39:26 | -47:19:58 | Brejo (outras localidades) | LC | BA | -13:28:26 | -42:06:15 |
| Brejão (povoado) | LC | PI | -9:23:02 | -43:46:02 | Brejo (outras localidades) | LC | GO | -13:09:18 | -46:46:14 |
| Brejão do Gota (povoado) | LC | BA | -10:38:15 | -40:28:33 | Brejo (outras localidades) | LC | GO | -13:38:10 | -50:01:53 |
| Brejão dos Bois, Riacho | HD | MA | -6:54:36 | -45:18:07 | Brejo (outras localidades) | LC | MA | -6:02:56 | -47:12:27 |
| Brejão dos Bois, Riacho | HD | MA | -6:51:10 | -45:12:52 | Brejo (outras localidades) | LC | MA | -5:34:24 | -44:40:54 |
| Brejão, Córrego | HD | MA | -7:44:48 | -47:01:38 | Brejo (outras localidades) | LC | MG | -17:14:37 | -44:32:53 |
| Brejão, Córrego | HD | MA | -5:18:05 | -47:16:48 | Brejo (outras localidades) | LC | PI | -9:37:44 | -45:12:24 |
| Brejão, Córrego | HD | MA | -5:05:04 | -47:06:02 | Brejo (outras localidades) | LC | PI | -7:00:41 | -42:22:26 |
| Brejão, Córrego | HD | MA | -5:13:24 | -47:21:38 | Brejo Alegre (cidade) | LC | SP | -21:09:57 | -50:11:06 |
| Brejão, Córrego | HD | MA | -5:16:25 | -47:12:47 | Brejo Alegre (povoado) | LC | MG | -20:01:05 | -44:39:28 |
| Brejão, Córrego | HD | MS | -19:22:57 | -54:36:47 | Brejo Boa Vista, Vereda | HD | BA | -10:23:42 | -43:12:56 |
| Brejão, Córrego | HD | MS | -19:15:32 | -54:41:37 | Brejo Bonito (povoado) | LC | GO | -18:10:06 | -49:39:33 |
| Brejão, Córrego | HD | MT | -15:12:44 | -57:24:52 | Brejo Bonito (vila) | LC | MG | -19:00:22 | -46:37:02 |
| Brejão, Córrego | HD | MT | -14:40:50 | -51:04:35 | Brejo Comprido, Aldeia Indígena | LC | TO | -9:41:31 | -48:06:12 |
| Brejão, Córrego | HD | TO | -9:29:13 | -47:03:40 | Brejo da Caatinga (povoado) | LC | BA | -10:26:34 | -40:49:50 |
| Brejão, Córrego | HD | TO | -9:34:27 | -47:02:32 | Brejo da Madre de Deus (cidade) | LC | PE | -8:08:45 | -36:22:15 |
| Brejão, Córrego do | HD | MG | -20:03:18 | -49:08:09 | Brejo da Malhada (outras localidades) | LC | TO | -10:27:02 | -47:25:11 |
| Brejão, Lagoa | HD | TO | -11:33:24 | -49:57:05 | Brejo da Onça (povoado) | LC | PI | -5:52:42 | -41:21:23 |
| Brejão, Riacho | HD | MA | -5:37:27 | -43:27:23 | Brejo da Roça (outras localidades) | LC | MA | -8:12:17 | -45:42:37 |
| Brejão, Riacho | HD | MA | -6:42:33 | -46:05:22 | Brejo da Roça (outras localidades) | LC | MA | -8:53:00 | -46:48:33 |
| Brejão, Riacho | HD | MA | -6:23:56 | -46:36:12 | Brejo da Serra (vila) | LC | BA | -10:08:46 | -43:17:41 |
| Brejão, Riacho | HD | MA | -6:38:38 | -46:08:33 | Brejo da Tapera, Córrego | HD | MG | -15:50:09 | -41:40:45 |
| Brejão, Riacho do | HD | MA | -6:54:44 | -44:44:46 | Brejo d'Anta (outras localidades) | LC | TO | -9:32:55 | -46:48:51 |
| Brejão, Riacho do | HD | MA | -6:56:42 | -44:40:43 | Brejo das Freiras, Aeródromo | ST | PB | -6:42:13 | -38:30:08 |
| Brejão, Riacho do | HD | PI | -7:41:30 | -44:57:59 | Brejo das Freiras, Estação Ferroviária | ST | PB | -6:41:51 | -38:31:28 |
| Brejão, Ribeirão | HD | MS | -19:19:32 | -53:44:16 | Brejo das Meninas (outras localidades) | LC | PI | -8:49:25 | -45:24:04 |
| Brejão, Ribeirão | HD | TO | -6:55:27 | -47:41:48 | Brejo de Areia (cidade) | LC | MA | -4:20:02 | -45:34:51 |
| Brejão, Ribeirão | HD | TO | -11:22:01 | -48:44:40 | Brejo de Areia (povoado) | LC | MA | -4:20:04 | -45:34:56 |
| Brejão, Ribeirão | HD | TO | -11:11:11 | -49:01:28 | Brejo de Santo Antônio (outras localidades) | LC | PE | -7:28:54 | -40:06:20 |
| Brejão, Ribeirão | HD | TO | -11:07:53 | -48:57:44 | Brejo de São Caetano (outras localidades) | LC | MG | -14:38:44 | -44:03:42 |
| Brejão, Ribeirão | HD | TO | -10:22:51 | -46:32:14 | Brejo de São Félix (vila) | LC | MA | -5:29:21 | -43:29:27 |
| Brejão, Ribeirão | HD | TO | -7:00:57 | -48:10:27 | Brejo d'Ela (outras localidades) | LC | TO | -9:41:15 | -47:46:28 |
| Brejão, Ribeirão do | HD | MT | -12:41:03 | -51:50:02 | Brejo do Amparo (vila) | LC | MG | -15:26:25 | -44:24:01 |
| Brejão, Rio | HD | MA | -7:07:36 | -46:46:22 | Brejo do Boi (povoado) | LC | MG | -16:31:36 | -44:27:21 |
| Brejão, Rio | HD | MA | -7:15:29 | -46:46:43 | Brejo do Burgo (povoado) | LC | BA | -9:20:00 | -38:29:33 |
| Brejaúba (vila) | LC | MG | -19:11:59 | -43:08:49 | Brejo do Coqueiro (outras localidades) | LC | PI | -6:28:23 | -41:22:27 |
| Brejaúbas dos Baianos (povoado) | LC | MG | -18:26:38 | -42:21:04 | Brejo do Cruz (cidade) | LC | PB | -6:20:56 | -37:29:52 |
| Brejaubinha (povoado) | LC | ES | -20:10:57 | -41:16:01 | Brejo do Espírito Santo (povoado) | LC | BA | -13:18:00 | -44:16:07 |
| Brejaubinha (vila) | LC | MG | -18:46:33 | -42:12:46 | Brejo do Limeiro, Vereda | HD | BA | -10:26:44 | -42:52:25 |
| Brejetuba (cidade) | LC | ES | -20:08:45 | -41:17:24 | Brejo do Meio (povoado) | LC | PA | -5:25:17 | -49:16:02 |
| Brejetuba (povoado) | LC | SP | -22:33:19 | -45:03:07 | Brejo do Mutambal (vila) | LC | MG | -15:33:03 | -44:00:06 |
| Brejinho (cidade) | LC | PE | -7:20:56 | -37:17:09 | Brejo do Peixe (outras localidades) | LC | MA | -5:26:35 | -43:35:44 |
| Brejinho (cidade) | LC | RN | -6:11:27 | -35:21:25 | Brejo do Piauí (cidade) | LC | PI | -8:12:50 | -42:49:33 |
| Brejinho (outras localidades) | LC | CE | -6:15:55 | -39:02:17 | Brejo do Rio (outras localidades) | LC | MA | -6:19:03 | -46:05:42 |
| Brejinho (outras localidades) | LC | MA | -9:46:10 | -45:51:37 | Brejo do Tucano (outras localidades) | LC | PI | -7:01:00 | -41:44:25 |
| Brejinho (outras localidades) | LC | MG | -17:04:53 | -46:23:13 | Brejo do Zacarias, Vereda | HD | BA | -10:08:54 | -42:55:08 |
| Brejinho (outras localidades) | LC | MG | -15:44:40 | -42:19:12 | Brejo do Zeca (outras localidades) | LC | MA | -4:58:26 | -43:49:06 |
| Brejinho (outras localidades) | LC | PI | -6:31:43 | -42:07:41 | Brejo dos Bezerra (outras localidades) | LC | MA | -4:28:26 | -45:46:43 |
| Brejinho (outras localidades) | LC | PI | -3:17:16 | -41:25:10 | Brejo dos Bois (outras localidades) | LC | MA | -8:57:40 | -46:27:10 |

**Nomes Geográficos da Base Cartográfica Contínua do Brasil ao Milionésimo - BCIM,
por categoria de informação, Unidade da Federação e coordenadas geográficas**

(continuação)

| Nomes geográficos | Categoria de informação | Unidade da Federação | Coordenadas geográficas | | Nomes geográficos | Categoria de informação | Unidade da Federação | Coordenadas geográficas | |
|---|-------------------------|----------------------|-------------------------|-----------|---|-------------------------|----------------------|-------------------------|-----------|
| | | | Latitude | Longitude | | | | Latitude | Longitude |
| Brejo dos Caboclos (povoado) | LC | MA | -4:11:59 | -45:58:49 | Breuzinho (outras localidades) | LC | AM | -3:32:09 | -66:19:53 |
| Brejo dos Cabritos (outras localidades) | LC | MA | -4:31:35 | -45:52:18 | Breves (cidade) | LC | PA | -1:40:55 | -50:28:48 |
| Brejo dos Cocais (outras localidades) | LC | TO | -9:44:31 | -47:40:12 | Breves, Aeródromo | ST | PA | -1:38:17 | -50:26:27 |
| Brejo dos Mártires (outras localidades) | LC | MG | -15:02:54 | -43:09:08 | Breves, Rio de | HD | PA | -1:45:19 | -50:27:05 |
| Brejo dos Santos (cidade) | LC | PB | -6:22:37 | -37:49:30 | Brianorte (povoado) | LC | MT | -12:17:02 | -57:20:24 |
| Brejo Escuro, Riacho do | HD | MA | -6:38:42 | -45:21:18 | Brida (outras localidades) | LC | MT | -10:36:54 | -57:22:10 |
| Brejo Escuro, Riacho do | HD | MA | -6:43:15 | -45:17:03 | Brig. Francisco Pinto de Moura, Aeródromo | ST | RJ | -22:33:13 | -42:06:52 |
| Brejo Feio, Ribeirão | HD | TO | -6:11:34 | -47:48:13 | Brigadeiro Araripe Macedo, Aeródromo | ST | GO | -16:15:40 | -47:58:05 |
| Brejo Grande (cidade) | LC | SE | -10:25:44 | -36:27:57 | Brigadeiro Lysias Rodrigues, Aeroporto | ST | TO | -10:17:22 | -48:21:26 |
| Brejo Grande (outras localidades) | LC | MA | -7:31:31 | -45:48:01 | Brigadeiro Tobias (vila) | LC | SP | -23:30:49 | -47:22:09 |
| Brejo Grande (outras localidades) | LC | MG | -15:36:05 | -42:24:03 | Brigadeiro, Rio | HD | MT | -15:24:33 | -58:42:47 |
| Brejo Grande (povoado) | LC | BA | -10:02:33 | -38:31:56 | Brigida, Riacho da | HD | PE | -8:18:20 | -39:42:12 |
| Brejo Grande (povoado) | LC | BA | -12:50:52 | -42:43:20 | Brigida, Riacho da | HD | PE | -7:55:50 | -39:34:09 |
| Brejo Grande (povoado) | LC | BA | -10:32:28 | -40:24:13 | Brigue, Ilha do | HD | AP | 00:54:21 | -50:04:37 |
| Brejo Grande (povoado) | LC | MA | -4:36:03 | -45:37:31 | Brilhante (outras localidades) | LC | MT | -14:56:40 | -52:55:21 |
| Brejo Grande (povoado) | LC | PI | -5:56:52 | -41:22:16 | Brilhante (povoado) | LC | PA | -8:22:20 | -51:13:45 |
| Brejo Grande (povoado) | LC | RJ | -21:20:37 | -41:00:55 | Brilhante, Estação Ferroviária | ST | MS | -21:28:05 | -55:07:26 |
| Brejo Grande (vila) | LC | CE | -7:14:22 | -39:45:37 | Brilhante, Rio | HD | MS | -21:18:43 | -55:17:35 |
| Brejo Grande do Araguaia (cidade) | LC | PA | -5:41:56 | -48:24:46 | Brilhante, Rio | HD | MS | -21:53:15 | -54:28:19 |
| Brejo Grande, Grota do | HD | PI | -6:20:15 | -42:35:50 | Brilhantina, Ilhas da | HD | AM | -1:03:11 | -58:39:13 |
| Brejo Grande, Ribeirão | HD | ES | -19:41:45 | -40:07:55 | Brilhantina, Ilhas da | HD | AM | -1:03:45 | -58:39:27 |
| Brejo Luiza de Brito (vila) | LC | BA | -12:51:08 | -42:02:16 | Brilho, Igarapé do | HD | AM | -4:37:21 | -64:05:09 |
| Brejo Novo (outras localidades) | LC | PI | -8:41:08 | -44:15:21 | Brilho, Riacho do | LC | PR | -24:02:39 | -50:53:29 |
| Brejo Novo (vila) | LC | BA | -12:49:15 | -40:48:16 | Briolândia (povoado) | HD | MT | -14:39:23 | -51:08:25 |
| Brejo Santo (cidade) | LC | CE | -7:29:34 | -38:59:06 | Briosa, Lagoa da | HD | MS | -20:10:25 | -52:28:26 |
| Brejo Seco, Riacho do | HD | MA | -6:37:38 | -45:04:50 | Brioso, Ribeirão | HD | MS | -20:19:41 | -52:09:40 |
| Brejo Seco, Riacho do | HD | MA | -6:41:38 | -44:59:37 | Brioso, Ribeirão | HD | MS | -20:10:25 | -52:28:26 |
| Brejo Velho (povoado) | LC | PE | -8:56:22 | -36:43:02 | Brisa (outras localidades) | LC | AM | -7:45:02 | -70:37:09 |
| Brejo Velho, Riacho | HD | BA | -12:33:59 | -43:29:51 | Brisas, Área de Proteção Ambiental das | LM | RJ | -22:59:32 | -43:39:18 |
| Brejo Velho, Riacho | HD | BA | -12:31:54 | -43:50:41 | Britadeira (outras localidades) | LC | RS | -29:39:46 | -52:15:18 |
| Brejo Velho, Riacho | HD | BA | -12:31:43 | -43:46:16 | Britânia (cidade) | LC | GO | -15:14:27 | -51:09:39 |
| Brejo Velho, Riacho | HD | BA | -12:35:58 | -43:58:35 | Brito (povoado) | LC | PB | -7:17:55 | -35:44:12 |
| Brejo Verde (outras localidades) | LC | TO | -9:57:12 | -47:46:49 | Brito, Ilha do | HD | AM | -3:56:08 | -63:13:48 |
| Brejo, Aeródromo | ST | MA | -3:39:59 | -42:50:00 | Broas, Morro das | HP | MG | -18:48:58 | -46:12:03 |
| Brejo, Córrego do | HD | TO | -10:19:06 | -46:56:44 | Brobinha (outras localidades) | LC | AC | -10:17:27 | -67:11:16 |
| Brejo, Córrego do | HD | TO | -10:23:24 | -47:01:29 | Brochado (povoado) | LC | MG | -22:25:05 | -45:52:43 |
| Brejo, Riacho | HD | PE | -8:42:55 | -37:33:52 | Brochier (cidade) | LC | RS | -29:33:03 | -51:35:34 |
| Brejo, Riacho | HD | PI | -8:11:05 | -42:50:28 | Brodowski (cidade) | LC | SP | -20:59:27 | -47:39:32 |
| Brejo, Riacho | HD | PI | -8:15:29 | -42:51:17 | Brotas (cidade) | LC | SP | -22:17:02 | -48:07:37 |
| Brejo, Riacho do | HD | BA | -10:38:10 | -42:56:05 | Brotas (vila) | LC | CE | -3:34:27 | -39:45:59 |
| Brejo, Riacho do | HD | CE | -6:33:23 | -39:41:09 | Brotas de Macaúbas (cidade) | LC | BA | -11:59:56 | -42:37:33 |
| Brejo, Ribeirão do | HD | MA | -6:18:44 | -45:55:30 | Brotas de Macaúbas, Aeródromo | ST | BA | -12:01:13 | -42:37:28 |
| Brejo, Ribeirão do | HD | MA | -6:18:14 | -46:01:05 | Brugnarotto (vila) | LC | RS | -27:51:41 | -51:33:39 |
| Brejo, Ribeirão do | HD | MG | -17:01:22 | -45:51:10 | Brum, Riacho do | HD | CE | -6:06:23 | -38:34:04 |
| Brejo, Ribeirão do | HD | MG | -16:26:55 | -46:58:55 | Brum, Riacho do | HD | CE | -6:11:04 | -38:38:59 |
| Brejo, Ribeirão do | HD | MG | -16:28:25 | -46:51:16 | Brumadinho (cidade) | LC | MG | -20:08:34 | -44:12:00 |
| Brejo, Ribeirão do | HD | MG | -16:53:44 | -45:46:00 | Brumado (cidade) | LC | BA | -14:12:14 | -41:39:54 |
| Brejo, Vereda do | HD | MG | -16:45:57 | -45:26:56 | Brumado (povoado) | LC | MG | -19:41:57 | -44:52:43 |
| Brejo, Vereda do | HD | MG | -16:45:15 | -45:22:51 | Brumado, Córrego | HD | MT | -15:38:21 | -56:43:09 |
| Brejões (cidade) | LC | BA | -13:06:14 | -39:47:45 | Brumado, Riacho | HD | BA | -11:28:33 | -43:05:27 |
| Brejões, Rio dos | HD | BA | -13:07:02 | -39:50:22 | Brumado, Ribeirão | HD | GO | -17:12:42 | -48:29:22 |
| Brejolândia (cidade) | LC | BA | -12:28:58 | -43:57:57 | Brumado, Ribeirão | HD | GO | -17:02:15 | -48:25:24 |
| Brenha Azul (outras localidades) | LC | MS | -23:46:23 | -54:52:31 | Brumado, Rio | HD | BA | -13:58:19 | -41:38:55 |
| Bretanha (outras localidades) | LC | RS | -32:30:05 | -53:05:04 | Brumado, Rio | HD | MG | -20:46:49 | -44:06:05 |
| Bretanha, Arroio | HD | RS | -32:23:32 | -53:05:08 | Brumal (vila) | LC | MG | -19:59:23 | -43:27:00 |
| Bretanha, Arroio | HD | RS | -32:26:40 | -52:59:23 | Brunini, Rio | HD | MT | -12:44:04 | -55:12:37 |
| Breu (outras localidades) | LC | AM | -2:38:10 | -66:00:59 | Bruno, Córrego | HD | SP | -22:54:18 | -48:35:45 |
| Breu (povoado) | LC | PA | -2:28:13 | -48:17:22 | Bruno, Igarapé | HD | PA | -6:15:05 | -57:11:32 |
| Breu Branco (cidade) | LC | PA | -4:00:32 | -49:27:39 | Bruno, Igarapé do | HD | MT | -9:29:28 | -57:12:42 |
| Breu, Cachoeira | HD | AM | 00:34:49 | -69:55:04 | Bruno, Igarapé do | HD | MT | -9:40:35 | -57:27:16 |
| Breu, Lago do | HD | AM | -4:10:27 | -62:20:47 | Brunópolis (cidade) | LC | SC | -27:18:21 | -50:52:04 |
| Breu, Paraná | HD | AM | -3:30:54 | -66:13:54 | Brusque (cidade) | LC | SC | -27:05:52 | -48:55:04 |
| Breu, Paraná | HD | AM | -3:25:26 | -66:05:36 | Bruteiro (outras localidades) | LC | BA | -9:48:42 | -40:36:04 |
| Breu, Rio | HD | AP | 01:49:59 | -50:55:08 | Bu, Rio do | HD | BA | -11:53:26 | -37:49:03 |
| Breu, Rio | HD | AP | 02:01:00 | -50:46:29 | Buarque de Macedo (vila) | LC | MG | -20:45:03 | -43:46:30 |
| Breu, Rio do | HD | AM | -3:41:33 | -66:29:45 | Buburé (outras localidades) | LC | PA | -4:36:19 | -56:19:55 |
| Breu, Rio do | HD | AM | -4:11:09 | -66:41:37 | Buçatuba, Rio | HD | PA | 00:06:49 | -50:16:59 |
| Breu, Rio do | HD | AM | -3:59:13 | -66:40:05 | Bucoa, Igarapé | HD | AM | -0:23:29 | -66:05:52 |
| | | | | | Bucuituba (outras localidades) | LC | PA | 00:02:42 | -50:17:33 |

**Nomes Geográficos da Base Cartográfica Contínua do Brasil ao Milionésimo - BCIM,
 por categoria de informação, Unidade da Federação e coordenadas geográficas**

(continuação)

| Nomes geográficos | Categoria de informação | Unidade da Federação | Coordenadas geográficas | | Nomes geográficos | Categoria de informação | Unidade da Federação | Coordenadas geográficas | |
|-----------------------------------|-------------------------|----------------------|-------------------------|-----------|--|-------------------------|----------------------|-------------------------|-----------|
| | | | Latitude | Longitude | | | | Latitude | Longitude |
| Bucuituba (vila) | LC | BA | -12:40:54 | -42:48:01 | Buri, Rio | HD | SE | -10:50:10 | -37:53:13 |
| Bucuzul, Igarapé | HD | AM | -2:21:22 | -57:37:20 | Burica, Rio | HD | RS | -28:01:52 | -53:50:29 |
| Bucuzul, Igarapé | HD | AM | -2:18:03 | -57:40:28 | Buricá, Rio | HD | RS | -27:45:25 | -54:06:37 |
| Budu-u, Igarapé | HD | RR | 03:12:44 | -63:21:20 | Buritama (cidade) | LC | SP | -21:03:57 | -50:08:49 |
| Buena (povoado) | LC | RJ | -21:24:10 | -41:01:20 | Buritana, Riacho | HD | MA | -4:40:10 | -46:51:34 |
| Buena, Ponta do | HD | RJ | -21:22:58 | -40:58:22 | Buriti (cidade) | LC | MA | -3:56:31 | -42:55:30 |
| Bueno (povoado) | LC | MT | -15:12:44 | -56:12:23 | Buriti (outras localidades) | LC | BA | -12:45:39 | -42:40:03 |
| Bueno (vila) | LC | MG | -19:25:34 | -41:29:59 | Buriti (outras localidades) | LC | GO | -17:55:53 | -50:27:45 |
| Bueno Brandão (cidade) | LC | MG | -22:26:27 | -46:21:03 | Buriti (outras localidades) | LC | MA | -6:24:20 | -45:18:43 |
| Bueno Brandão (pista de pouso) | ST | MG | -22:27:29 | -46:21:17 | Buriti (outras localidades) | LC | MG | -18:10:15 | -43:53:51 |
| Bueno de Andrada (vila) | LC | SP | -21:39:56 | -48:14:35 | Buriti (outras localidades) | LC | MG | -17:41:06 | -46:16:45 |
| Bueno Prado (povoado) | LC | MG | -17:31:14 | -44:03:50 | Buriti (outras localidades) | LC | MS | -19:20:54 | -56:48:01 |
| Buenolândia (vila) | LC | GO | -15:48:24 | -50:18:29 | Buriti (outras localidades) | LC | PI | -10:10:27 | -44:40:21 |
| Buenópolis (cidade) | LC | MG | -17:52:22 | -44:10:48 | Buriti (outras localidades) | LC | PI | -8:05:16 | -43:43:03 |
| Buenos Aires (cidade) | LC | PE | -7:43:33 | -35:19:37 | Buriti (outras localidades) | LC | TO | -9:11:37 | -49:53:42 |
| Buenos Aires (outras localidades) | LC | AC | -8:29:56 | -72:51:54 | Buriti (povoado) | LC | MG | -20:15:03 | -44:52:24 |
| Buenos Aires (outras localidades) | LC | AM | -7:55:46 | -69:12:07 | Buriti (povoado) | LC | TO | -5:37:30 | -47:33:11 |
| Buenos Aires (outras localidades) | LC | BA | -9:36:16 | -42:50:03 | Buriti (vila) | LC | MT | -17:58:24 | -53:33:09 |
| Buenos Aires, Ribeirão | HD | MA | -6:06:14 | -46:54:45 | Buriti (vila) | LC | MT | -16:28:12 | -53:27:52 |
| Buenos Aires, Ribeirão | HD | TO | -12:45:12 | -49:09:18 | Buriti (vila) | LC | RS | -28:17:56 | -54:24:00 |
| Buenos Aires, Ribeirão | HD | TO | -12:37:18 | -49:11:35 | Buriti Alegre (cidade) | LC | GO | -18:08:38 | -49:02:38 |
| Buerarema (cidade) | LC | BA | -14:57:32 | -39:18:00 | Buriti Alegre (outras localidades) | LC | MS | -17:51:11 | -55:07:45 |
| Bufadeira, Rio | HD | PR | -23:58:07 | -51:18:23 | Buriti Alegre, Aeródromo | ST | GO | -18:07:30 | -49:02:32 |
| Bugarinho (outras localidades) | LC | TO | -10:35:10 | -48:33:38 | Buriti Bravo (cidade) | LC | MA | -5:50:13 | -43:50:02 |
| Bugio, Ilha do | HD | MS | -19:40:27 | -57:29:27 | Buriti Bravo, Riacho do | HD | MA | -5:44:34 | -43:50:40 |
| Bugio, Ribeirão do | HD | SP | -22:19:36 | -50:45:57 | Buriti Comprido (outras localidades) | LC | PI | -6:39:58 | -41:36:40 |
| Bugio, Ribeirão do | HD | SP | -22:22:54 | -48:19:02 | Buriti Comprido, Córrego | HD | MT | -13:39:23 | -55:46:09 |
| Bugre (cidade) | LC | MG | -19:24:25 | -42:15:54 | Buriti Cortado (vila) | LC | MA | -5:09:39 | -43:11:23 |
| Bugre (vila) | LC | PR | -25:29:49 | -49:37:00 | Buriti da Conceição (outras localidades) | LC | MT | -15:35:15 | -55:06:27 |
| Bugre, Córrego do | HD | MT | -14:51:00 | -59:16:49 | Buriti da Sardinha (outras localidades) | LC | GO | -15:39:50 | -48:31:50 |
| Bugre, Lajeado | HD | RS | -27:45:25 | -54:47:08 | Buriti d'Anta (outras localidades) | LC | MA | -4:41:54 | -43:49:58 |
| Bugre, Ribeirão do | HD | MG | -18:32:31 | -41:59:11 | Buriti de Goiás (cidade) | LC | GO | -16:10:51 | -50:25:51 |
| Bugre, Ribeirão do | HD | MG | -19:20:40 | -42:14:59 | Buriti Deitado (outras localidades) | LC | PI | -4:13:19 | -42:04:28 |
| Bugre, Ribeirão do | HD | MG | -18:36:30 | -42:05:17 | Buriti do Tocantins (cidade) | LC | TO | -5:18:57 | -48:13:44 |
| Bugre, Rio do | HD | GO | -15:46:09 | -50:12:05 | Buriti dos Lopes (cidade) | LC | PI | -3:10:30 | -41:52:01 |
| Bugres, Rio dos | HD | MT | -15:21:57 | -58:16:11 | Buriti dos Montes (cidade) | LC | PI | -5:18:43 | -41:05:52 |
| Bugres, Rio dos | HD | MT | -14:50:13 | -56:58:59 | Buriti Grande (outras localidades) | LC | MG | -17:53:08 | -47:02:18 |
| Buia, Cachoeira | HD | AM | 01:38:58 | -69:04:09 | Buriti Grande (outras localidades) | LC | MT | -15:53:52 | -55:43:55 |
| Buião, Igarapé | HD | AM | -6:30:33 | -59:33:50 | Buriti Grande (outras localidades) | LC | PI | -6:58:05 | -41:43:09 |
| Buião, Igarapé | HD | AM | -6:29:53 | -59:29:30 | Buriti Grande (outras localidades) | LC | PI | -6:34:48 | -42:41:55 |
| Buibui, Ilha | HD | AM | -1:51:53 | -66:59:54 | Buriti Grande (outras localidades) | LC | PI | -9:23:37 | -44:32:21 |
| Buique (cidade) | LC | PE | -8:37:22 | -37:09:21 | Buriti Grande (povoado) | LC | MG | -19:28:13 | -45:19:24 |
| Buiuçu (outras localidades) | LC | AM | -2:28:54 | -57:03:00 | Buriti ou Aramante (outras localidades) | LC | GO | -13:31:35 | -48:09:15 |
| Buiuçu (outras localidades) | LC | AM | -3:11:42 | -67:57:01 | Buriti Quebrado (outras localidades) | LC | MS | -18:20:53 | -54:32:54 |
| Buiuçu, Rio | HD | AM | -7:43:07 | -59:55:14 | Buriti Redondo (outras localidades) | LC | MT | -15:23:16 | -56:50:31 |
| Buiuçu, Rio | HD | AM | -7:44:26 | -60:15:31 | Buriti Velho, Riacho | HD | MA | -6:10:18 | -45:24:22 |
| Buiuçuzinho (outras localidades) | LC | AM | -3:06:39 | -68:06:21 | Buriti Velho, Riacho | HD | MA | -6:08:17 | -45:27:13 |
| Bujari (cidade) | LC | AC | -9:49:51 | -67:57:07 | Buriti Vermelho, Córrego | HD | MS | -17:51:10 | -54:51:37 |
| Bujaru (cidade) | LC | PA | -1:30:54 | -48:02:42 | Buriti Vermelho, Córrego | HD | MS | -17:52:59 | -54:55:38 |
| Bujaru, Rio | HD | PA | -1:49:59 | -47:57:31 | Buriti, Aldeia Indígena | LC | MT | -14:29:39 | -52:16:37 |
| Buji, Córrego do | HD | MG | -19:05:23 | -45:01:38 | Buriti, Baixão do | HD | PI | -9:37:36 | -44:13:49 |
| Bulha, Rio da | HD | PR | -24:11:18 | -51:46:00 | Buriti, Barragem | AG | RS | -30:01:46 | -57:05:27 |
| Bunge Fertilizantes, Aeródromo | ST | SP | -24:43:07 | -48:07:05 | Buriti, Cachoeira | HD | PA | 02:08:20 | -55:53:55 |
| Bunge, Aeródromo | ST | PI | -7:22:18 | -44:23:44 | Buriti, Cachoeira do | HD | MA | -9:44:30 | -46:13:20 |
| Buquirá ou Ferrão, Rio | HD | SP | -22:59:32 | -45:50:46 | Buriti, Cachoeira do | HD | PA | -4:54:58 | -56:25:59 |
| Buracão (outras localidades) | LC | MT | -17:14:43 | -54:26:24 | Buriti, Córrego | HD | MG | -18:33:06 | -47:05:12 |
| Buracica (vila) | LC | BA | -12:16:19 | -38:31:53 | Buriti, Córrego | HD | MG | -18:03:33 | -43:53:50 |
| Burangaica (outras localidades) | LC | MA | -5:26:37 | -46:50:09 | Buriti, Córrego | HD | MG | -16:29:34 | -42:41:28 |
| Buranhém (povoado) | LC | BA | -12:31:19 | -38:37:35 | Buriti, Córrego | HD | MG | -18:07:10 | -43:53:35 |
| Buranhém (vila) | LC | BA | -16:34:08 | -40:06:02 | Buriti, Córrego | HD | MG | -18:50:23 | -47:21:35 |
| Buranhém, Rio | HD | BA | -16:23:33 | -39:40:09 | Buriti, Córrego | HD | MS | -20:46:22 | -55:09:55 |
| Buranhém, Rio | HD | BA | -16:24:33 | -39:19:38 | Buriti, Córrego | HD | MS | -21:42:50 | -52:53:47 |
| Buranhém, Rio | HD | BA | -16:24:42 | -39:33:44 | Buriti, Córrego | HD | MS | -20:35:26 | -56:03:13 |
| Buranhém, Rio | HD | BA | -16:26:33 | -39:07:09 | Buriti, Córrego | HD | MS | -20:11:12 | -53:09:49 |
| Buranhém, Rio | HD | BA | -16:22:32 | -39:50:33 | Buriti, Córrego | HD | MT | -17:56:26 | -53:31:02 |
| Burarama (vila) | LC | ES | -20:40:43 | -41:20:29 | Buriti, Córrego | HD | MT | -13:24:11 | -58:13:43 |
| Buri (cidade) | LC | SP | -23:47:52 | -48:35:34 | Buriti, Córrego | HD | SP | -20:59:02 | -51:32:36 |
| Buri, Córrego do | HD | BA | -16:10:15 | -39:33:03 | Buriti, Córrego | HD | TO | -9:17:55 | -49:49:05 |

**Nomes Geográficos da Base Cartográfica Contínua do Brasil ao Milionésimo - BCIM,
por categoria de informação, Unidade da Federação e coordenadas geográficas**

(continuação)

| Nomes geográficos | Categoria de informação | Unidade da Federação | Coordenadas geográficas | | Nomes geográficos | Categoria de informação | Unidade da Federação | Coordenadas geográficas | |
|---------------------------------------|-------------------------|----------------------|-------------------------|-----------|----------------------------------|-------------------------|----------------------|-------------------------|-----------|
| | | | Latitude | Longitude | | | | Latitude | Longitude |
| Buriti, Córrego | HD | TO | -12:52:58 | -47:31:32 | Buritizeiro (cidade) | LC | MG | -17:21:03 | -44:57:43 |
| Buriti, Córrego do | HD | MG | -16:06:37 | -45:16:49 | Buritizeiro (outras localidades) | LC | BA | -11:12:52 | -43:58:37 |
| Buriti, Córrego do | HD | MG | -16:01:59 | -45:25:58 | Buritizeiro (outras localidades) | LC | MA | -8:12:56 | -45:56:39 |
| Buriti, Córrego do | HD | SP | -20:15:08 | -48:49:41 | Buritizeiro (outras localidades) | LC | MA | -8:12:56 | -45:56:39 |
| Buriti, Igarapé | HD | RO | -9:17:03 | -62:54:53 | Buritizeiro (outras localidades) | LC | MA | -8:12:56 | -45:56:39 |
| Buriti, Ilha do | HD | MT | -9:43:26 | -52:37:29 | Buritizeiro (outras localidades) | LC | MA | -8:12:56 | -45:56:39 |
| Buriti, Lagoa | HD | GO | -13:22:15 | -48:46:38 | Buritizeiro (outras localidades) | LC | MA | -8:12:56 | -45:56:39 |
| Buriti, Lagoa | HD | TO | -12:37:40 | -50:11:45 | Buritizeiro (outras localidades) | LC | MA | -8:12:56 | -45:56:39 |
| Buriti, Represa | HD | RS | -30:00:57 | -57:04:53 | Buritizeiro (outras localidades) | LC | MA | -8:12:56 | -45:56:39 |
| Buriti, Riacho | HD | MG | -15:41:03 | -44:08:09 | Buritizeiro (outras localidades) | LC | MA | -8:12:56 | -45:56:39 |
| Buriti, Riacho | HD | MG | -15:36:30 | -44:14:01 | Buritizeiro (outras localidades) | LC | MA | -8:12:56 | -45:56:39 |
| Buriti, Riacho | HD | PI | -5:51:54 | -41:42:23 | Buritizeiro (outras localidades) | LC | MA | -8:12:56 | -45:56:39 |
| Buriti, Riacho do | HD | PI | -4:47:30 | -42:26:00 | Buritizeiro (outras localidades) | LC | MA | -8:12:56 | -45:56:39 |
| Buriti, Riacho do | HD | PI | -8:06:46 | -43:39:28 | Buritizeiro (outras localidades) | LC | MA | -8:12:56 | -45:56:39 |
| Buriti, Ribeirão | HD | MG | -19:50:48 | -48:06:38 | Buritizeiro (outras localidades) | LC | MA | -8:12:56 | -45:56:39 |
| Buriti, Ribeirão | HD | MG | -17:15:40 | -42:38:39 | Buritizeiro (outras localidades) | LC | MA | -8:12:56 | -45:56:39 |
| Buriti, Ribeirão | HD | MT | -14:16:50 | -56:52:23 | Buritizeiro (outras localidades) | LC | MA | -8:12:56 | -45:56:39 |
| Buriti, Rio | HD | MA | -3:18:18 | -42:20:42 | Buritizeiro (outras localidades) | LC | MA | -8:12:56 | -45:56:39 |
| Buriti, Rio | HD | MA | -3:10:19 | -43:54:01 | Buritizeiro (outras localidades) | LC | MA | -8:12:56 | -45:56:39 |
| Buriti, Rio | HD | MA | -3:16:29 | -42:08:33 | Buritizeiro (outras localidades) | LC | MA | -8:12:56 | -45:56:39 |
| Buriti, Rio | HD | MA | -3:26:01 | -42:35:03 | Buritizeiro (outras localidades) | LC | MA | -8:12:56 | -45:56:39 |
| Buriti, Rio | HD | MA | -3:46:45 | -42:53:31 | Buritizeiro (outras localidades) | LC | MA | -8:12:56 | -45:56:39 |
| Buriti, Rio | HD | MT | -13:27:55 | -58:36:36 | Buritizeiro (outras localidades) | LC | MA | -8:12:56 | -45:56:39 |
| Buriti, Vereda do | HD | BA | -10:46:15 | -43:35:31 | Buritizeiro (outras localidades) | LC | MA | -8:12:56 | -45:56:39 |
| Buriticupu (cidade) | LC | MA | -4:20:45 | -46:24:03 | Buritizeiro (outras localidades) | LC | MA | -8:12:56 | -45:56:39 |
| Buriticupu, Rio | HD | MA | -4:48:26 | -46:35:31 | Buritizeiro (outras localidades) | LC | MA | -8:12:56 | -45:56:39 |
| Buriticupu, Rio | HD | MA | -5:24:11 | -46:35:31 | Buritizeiro (outras localidades) | LC | MA | -8:12:56 | -45:56:39 |
| Buritinópolis (cidade) | LC | GO | -14:28:44 | -46:24:28 | Buritizeiro (outras localidades) | LC | MA | -8:12:56 | -45:56:39 |
| Buritirama (cidade) | LC | BA | -10:42:28 | -43:37:51 | Buritizeiro (outras localidades) | LC | MA | -8:12:56 | -45:56:39 |
| Buritirama, Aeródromo | ST | BA | -10:43:25 | -43:39:15 | Buritizeiro (outras localidades) | LC | MA | -8:12:56 | -45:56:39 |
| Buritirana (cidade) | LC | MA | -5:35:34 | -47:01:04 | Buritizeiro (outras localidades) | LC | MA | -8:12:56 | -45:56:39 |
| Buritirana (outras localidades) | LC | MA | -6:51:11 | -45:10:12 | Buritizeiro (outras localidades) | LC | MA | -8:12:56 | -45:56:39 |
| Buritirana (outras localidades) | LC | MA | -8:44:23 | -46:31:55 | Buritizeiro (outras localidades) | LC | MA | -8:12:56 | -45:56:39 |
| Buritirana (outras localidades) | LC | MA | -8:20:39 | -46:30:31 | Buritizeiro (outras localidades) | LC | MA | -8:12:56 | -45:56:39 |
| Buritirana (outras localidades) | LC | MA | -8:07:13 | -46:01:58 | Buritizeiro (outras localidades) | LC | MA | -8:12:56 | -45:56:39 |
| Buritirana (outras localidades) | LC | TO | -10:43:27 | -49:26:23 | Buritizeiro (outras localidades) | LC | MA | -8:12:56 | -45:56:39 |
| Buritirana (vila) | LC | TO | -10:15:24 | -47:52:56 | Buritizeiro (outras localidades) | LC | MA | -8:12:56 | -45:56:39 |
| Buritirana, Baixão da | HD | MA | -6:09:01 | -45:03:46 | Buritizeiro (outras localidades) | LC | MA | -8:12:56 | -45:56:39 |
| Buritirana, Baixão da | HD | MA | -6:11:19 | -45:04:36 | Buritizeiro (outras localidades) | LC | MA | -8:12:56 | -45:56:39 |
| Buritirana, Baixão da | HD | MA | -6:07:22 | -44:52:44 | Buritizeiro (outras localidades) | LC | MA | -8:12:56 | -45:56:39 |
| Buritirana, Baixão da | HD | MA | -6:05:56 | -44:59:01 | Buritizeiro (outras localidades) | LC | MA | -8:12:56 | -45:56:39 |
| Buritirana, Riacho | HD | MA | -6:07:39 | -44:37:53 | Buritizeiro (outras localidades) | LC | MA | -8:12:56 | -45:56:39 |
| Buritirana, Riacho | HD | MA | -6:04:12 | -44:38:40 | Buritizeiro (outras localidades) | LC | MA | -8:12:56 | -45:56:39 |
| Buritirana, Ribeirão | HD | RO | -11:45:43 | -60:21:01 | Buritizeiro (outras localidades) | LC | MA | -8:12:56 | -45:56:39 |
| Buritis (cidade) | LC | MG | -15:37:04 | -46:25:22 | Buritizeiro (outras localidades) | LC | MA | -8:12:56 | -45:56:39 |
| Buritis (cidade) | LC | RO | -10:12:43 | -63:49:44 | Buritizeiro (outras localidades) | LC | MA | -8:12:56 | -45:56:39 |
| Buritis (povoado) | LC | MG | -17:29:02 | -44:46:13 | Buritizeiro (outras localidades) | LC | MA | -8:12:56 | -45:56:39 |
| Buritis, Aeródromo | ST | MG | -15:37:52 | -46:25:41 | Buritizeiro (outras localidades) | LC | MA | -8:12:56 | -45:56:39 |
| Buritis, Ribeirão | HD | SP | -20:34:58 | -50:27:23 | Buritizeiro (outras localidades) | LC | MA | -8:12:56 | -45:56:39 |
| Buritis, Rio dos | HD | GO | -14:19:26 | -46:01:04 | Buritizeiro (outras localidades) | LC | MA | -8:12:56 | -45:56:39 |
| Buritis, Rio dos | HD | GO | -14:21:49 | -46:16:51 | Buritizeiro (outras localidades) | LC | MA | -8:12:56 | -45:56:39 |
| Buritzal (cidade) | LC | SP | -20:11:27 | -47:42:28 | Buritizeiro (outras localidades) | LC | MA | -8:12:56 | -45:56:39 |
| Buritzal (outras localidades) | LC | AP | 00:52:32 | -50:06:20 | Buritizeiro (outras localidades) | LC | MA | -8:12:56 | -45:56:39 |
| Buritzal (outras localidades) | LC | MS | -18:35:32 | -53:15:58 | Buritizeiro (outras localidades) | LC | MA | -8:12:56 | -45:56:39 |
| Buritzal (outras localidades) | LC | PI | -8:53:35 | -44:56:12 | Buritizeiro (outras localidades) | LC | MA | -8:12:56 | -45:56:39 |
| Buritzal (outras localidades) | LC | TO | -9:06:26 | -47:57:53 | Buritizeiro (outras localidades) | LC | MA | -8:12:56 | -45:56:39 |
| Buritzal (povoado) | LC | MA | -3:15:39 | -43:37:49 | Buritizeiro (outras localidades) | LC | MA | -8:12:56 | -45:56:39 |
| Buritzal (vila) | LC | CE | -4:49:35 | -40:56:42 | Buritizeiro (outras localidades) | LC | MA | -8:12:56 | -45:56:39 |
| Buritzal Agropastoril Ltda, Aeródromo | ST | MT | -9:17:59 | -60:40:28 | Buritizeiro (outras localidades) | LC | MA | -8:12:56 | -45:56:39 |
| Buritzal, Córrego | HD | GO | -14:34:29 | -50:29:43 | Buritizeiro (outras localidades) | LC | MA | -8:12:56 | -45:56:39 |
| Buritzal, Córrego | HD | MT | -15:15:31 | -52:28:03 | Buritizeiro (outras localidades) | LC | MA | -8:12:56 | -45:56:39 |
| Buritzal, Córrego | HD | MT | -13:42:56 | -52:07:46 | Buritizeiro (outras localidades) | LC | MA | -8:12:56 | -45:56:39 |
| Buritzal, Igarapé | HD | MA | -4:05:35 | -46:09:57 | Buritizeiro (outras localidades) | LC | MA | -8:12:56 | -45:56:39 |
| Buritzal, Ribeirão | HD | MT | -13:50:14 | -56:56:47 | Buritizeiro (outras localidades) | LC | MA | -8:12:56 | -45:56:39 |
| Buritzal, Ribeirão | HD | MT | -13:42:39 | -56:47:52 | Buritizeiro (outras localidades) | LC | MA | -8:12:56 | -45:56:39 |
| Buritizeiro (cidade) | LC | MG | -17:21:03 | -44:57:43 | Buritizeiro (outras localidades) | LC | MA | -8:12:56 | -45:56:39 |
| Buritizeiro (outras localidades) | LC | BA | -11:12:52 | -43:58:37 | Buritizeiro (outras localidades) | LC | MA | -8:12:56 | -45:56:39 |
| Buritizeiro (outras localidades) | LC | MA | -8:12:56 | -45:56:39 | Buritizeiro (outras localidades) | LC | MA | -8:12:56 | -45:56:39 |

**Nomes Geográficos da Base Cartográfica Contínua do Brasil ao Milionésimo - BCIM,
 por categoria de informação, Unidade da Federação e coordenadas geográficas**

(continuação)

| Nomes geográficos | Categoria de informação | Unidade da Federação | Coordenadas geográficas | | Nomes geográficos | Categoria de informação | Unidade da Federação | Coordenadas geográficas | |
|--|-------------------------|----------------------|-------------------------|-----------|---|-------------------------|----------------------|-------------------------|-----------|
| | | | Latitude | Longitude | | | | Latitude | Longitude |
| Cabaça, Córrego da | HD | MS | -21:02:57 | -52:15:15 | Cabeceira, Córrego | HD | MT | -14:13:25 | -58:49:03 |
| Cabaça, Igarapé da | HD | AM | -5:40:47 | -59:06:49 | Cabeceira, Córrego | HD | MT | -14:49:05 | -59:45:24 |
| Cabaçal (outras localidades) | LC | MT | -15:28:34 | -57:54:03 | Cabeceira, Igarapé | HD | AM | -3:16:19 | -61:18:07 |
| Cabaçal, Rio | HD | MG | -19:20:26 | -48:28:20 | Cabeceiras (cidade) | LC | GO | -15:48:03 | -46:55:37 |
| Cabaçal, Rio | HD | MG | -19:24:03 | -48:24:39 | Cabeceiras (outras localidades) | LC | BA | -12:18:15 | -44:27:23 |
| Cabaçal, Rio | HD | MG | -19:26:47 | -48:18:22 | Cabeceiras (outras localidades) | LC | PI | -6:25:18 | -42:25:39 |
| Cabaçal, Rio | HD | MG | -19:22:53 | -48:26:34 | Cabeceiras (outras localidades) | LC | PI | -7:35:41 | -43:59:03 |
| Cabaçal, Rio | HD | MG | -19:21:25 | -48:27:51 | Cabeceiras (outras localidades) | LC | TO | -10:10:12 | -48:08:27 |
| Cabaçal, Rio | HD | MT | -15:24:25 | -58:07:51 | Cabeceiras da Mata (outras localidades) | LC | MG | -15:53:41 | -46:48:23 |
| Cabaças (outras localidades) | LC | MG | -17:43:27 | -45:36:21 | Cabeceiras do Piauí (cidade) | LC | PI | -4:28:33 | -42:18:32 |
| Cabaças, Córrego das | HD | MT | -11:43:24 | -51:53:16 | Cabeceirinha (outras localidades) | LC | TO | -11:51:42 | -46:33:26 |
| Cabaças, Riacho das | HD | BA | -9:42:13 | -39:02:32 | Cabeço (povoado) | LC | SE | -10:30:31 | -36:25:23 |
| Cabeceira Comprida, Ribeirão | HD | MT | -13:37:59 | -56:54:52 | Cabeçudas, Ponta das | HD | SC | -26:55:41 | -48:37:29 |
| Cabeceira, Ribeirão da | HD | SP | -21:43:50 | -47:57:32 | Cabeçudo, Lago | HD | AM | -3:36:37 | -59:20:30 |
| Cabeceiras (cidade) | LC | PB | -7:29:20 | -36:17:13 | Cabedelo (cidade) | LC | PB | -6:58:51 | -34:50:02 |
| Cabeceiras do Paraguaçu (cidade) | LC | BA | -12:32:09 | -39:11:27 | Cabedelo, Porto | ST | PB | -6:58:41 | -34:49:50 |
| Cabaliana, Lago | HD | AM | -3:19:20 | -60:49:03 | Cabeleira (povoado) | LC | PE | -8:25:58 | -36:05:52 |
| Cabana do Amorim (outras localidades) | LC | PA | -2:47:38 | -55:13:21 | Cabeleira, Igarapé | HD | PA | -1:27:03 | -55:26:25 |
| Cabanas (vila) | LC | PE | -8:24:36 | -36:20:20 | Cabeleira, Rio | HD | GO | -18:02:29 | -50:37:45 |
| Cabanha Bom Descanso (outras localidades) | LC | RS | -28:58:28 | -50:58:32 | Cabelo da Velha, Rio | HD | MA | -1:44:53 | -44:47:55 |
| Cabanha Cinco Marias (outras localidades) | LC | RS | -31:14:45 | -51:43:17 | Cabelo da Velha, Rio | HD | MA | -1:45:47 | -44:55:30 |
| Cabanha de Arremates (outras localidades) | LC | RS | -32:05:08 | -52:16:43 | Cabelo do Cuia (outras localidades) | LC | PA | -2:38:24 | -54:44:24 |
| Cabari, Igarapé | HD | AM | 00:22:37 | -69:51:38 | Cabelo, Riacho do | HD | RN | -5:14:50 | -36:01:18 |
| Cabeça da Vaca (outras localidades) | LC | BA | -12:43:00 | -43:51:38 | Cabeludas, Farol | ST | SC | -26:55:39 | -48:37:31 |
| Cabeça de Boi, Cachoeira | HD | MT | -10:21:33 | -56:58:40 | Cabeludo, Aldeia Indígena | LC | RR | 05:09:03 | -60:36:44 |
| Cabeça do Cachorro, Área de Relevante Interesse Ecológico da | LM | PR | -24:54:57 | -53:54:42 | Cabeludo, Cachoeira | HD | PA | -3:53:37 | -54:36:14 |
| Cabeça do Neco (povoado) | LC | RN | -5:22:01 | -36:16:55 | Cabeludo, Igarapé | HD | PA | -3:52:06 | -47:26:08 |
| Cabeça no Tempo, Morro | HP | PI | -9:40:48 | -43:50:51 | Cabeludo, Igarapé | HD | PA | -4:00:21 | -47:35:33 |
| Cabeça, Lagoa | HD | BA | -13:51:21 | -43:05:31 | Cabeludo, Lago | HD | MA | -2:18:27 | -45:25:57 |
| Cabeça, Rio da | HD | SP | -22:22:50 | -47:39:52 | Cabiju, Restinga do | HD | RS | -28:40:38 | -55:49:40 |
| Cabeça-de-Boi (povoado) | LC | PB | -7:15:34 | -37:47:01 | Cabiruru, Ribeirão | HD | TO | -7:15:32 | -49:01:00 |
| Cabeça-de-boi, Rio | HD | TO | -11:09:09 | -48:03:03 | Cabiruru, Rio | HD | TO | -7:20:11 | -49:06:25 |
| Cabeça-de-boi, Rio | HD | TO | -11:07:45 | -48:05:52 | Cabituti, Rio | HD | PA | -6:40:18 | -57:37:55 |
| Cabeça-de-boi, Rio | HD | TO | -11:03:20 | -48:09:48 | Cabixi (cidade) | LC | RO | -13:29:31 | -60:32:42 |
| Cabeça-de-Negro (povoado) | LC | PE | -8:32:32 | -36:02:20 | Cabixi, Aeródromo | ST | MT | -13:41:59 | -60:42:00 |
| Cabeceira (outras localidades) | LC | AM | -3:31:13 | -57:26:51 | Cabixi, Rio | HD | RO | -12:07:47 | -63:10:50 |
| Cabeceira (outras localidades) | LC | PI | -4:37:31 | -41:44:29 | Cabixi, Rio | HD | RO | -11:52:17 | -63:11:16 |
| Cabeceira (povoado) | LC | CE | -7:02:41 | -40:24:10 | Cabixi, Rio | HD | RO | -13:19:15 | -60:22:22 |
| Cabeceira da Jiboia (vila) | LC | BA | -15:04:14 | -40:49:00 | Cabixi, Rio | HD | RO | -12:01:20 | -63:11:00 |
| Cabeceira das Lajes, Riacho | HD | BA | -12:04:03 | -45:19:16 | Cabixis, Ribeirão dos | HD | MT | -14:20:56 | -59:03:06 |
| Cabeceira de Bacaba, Riacho | HD | MA | -5:07:43 | -43:09:45 | Cabixis, Rio dos | HD | MT | -14:25:24 | -58:57:34 |
| Cabeceira de Pedras, Rio | HD | BA | -12:09:24 | -46:13:55 | Cabloco, Riacho do | HD | MA | -5:18:06 | -46:01:18 |
| Cabeceira de Pedras, Rio | HD | BA | -12:07:47 | -45:45:24 | Cabloco, Rio | HD | TO | -8:36:29 | -46:57:51 |
| Cabeceira do Anjico (outras localidades) | LC | MA | -8:08:50 | -45:51:55 | Cablocos, Ribeirão dos | HD | MA | -6:22:17 | -45:30:42 |
| Cabeceira do Apa (vila) | LC | MS | -22:02:42 | -55:52:33 | Cablocos, Ribeirão dos | HD | MA | -6:20:10 | -45:33:47 |
| Cabeceira do Bacaba (povoado) | LC | MA | -5:05:58 | -43:08:19 | Cablocos, Ribeirão dos | HD | TO | -6:01:20 | -47:47:07 |
| Cabeceira do Boi (outras localidades) | LC | MA | -7:24:08 | -46:55:01 | Cabo Branco, Farol | ST | PB | -7:08:29 | -34:47:19 |
| Cabeceira do Curralinho (outras localidades) | LC | MS | -18:48:06 | -53:17:02 | Cabo de Santa Marta Grande, Farol | ST | SC | -28:36:10 | -48:49:05 |
| Cabeceira do Jacu (outras localidades) | LC | PI | -7:56:10 | -45:26:09 | Cabo de Santo Agostinho (cidade) | LC | PE | -8:17:13 | -35:02:06 |
| Cabeceira do Lobo (outras localidades) | LC | MS | -17:44:32 | -54:07:54 | Cabo do Barreiro (outras localidades) | LC | MT | -14:44:12 | -54:40:37 |
| Cabeceira do Meio (outras localidades) | LC | TO | -7:56:04 | -46:41:31 | Cabo do Canto (povoado) | LC | PE | -8:42:31 | -37:17:53 |
| Cabeceira do Osso, Aldeia Indígena | LC | MT | -14:14:46 | -58:48:59 | Cabo Frio (cidade) | LC | RJ | -22:52:44 | -42:01:08 |
| Cabeceira do Riachão (outras localidades) | LC | MA | -6:39:46 | -45:09:29 | Cabo Frio, Aeródromo | ST | RJ | -22:55:28 | -42:04:41 |
| Cabeceira do Riachão (outras localidades) | LC | PI | -9:04:51 | -45:42:24 | Cabo Frio, Ilha de | HD | RJ | -23:00:39 | -41:59:54 |
| Cabeceira do Ribeirão da Folha (povoado) | LC | MG | -17:30:54 | -42:17:36 | Cabo Norte, Farol | ST | AP | 01:41:18 | -49:54:58 |
| Cabeceira do Rio (outras localidades) | LC | MA | -6:43:03 | -45:43:31 | Cabo Orange, Parque Nacional do | LM | AP | 03:07:06 | -51:12:53 |
| Cabeceira do Uruapiara, Lago | HD | AM | -6:18:40 | -62:10:10 | Cabo Verde (cidade) | LC | MG | -21:28:19 | -46:23:45 |
| Cabeceira Grande (cidade) | LC | MG | -16:01:48 | -47:05:27 | Cabo Verde (outras localidades) | LC | TO | -11:00:57 | -48:14:35 |
| Cabeceira Grande (outras localidades) | LC | BA | -12:38:46 | -45:03:36 | Cabo, Igarapé do | HD | RR | -0:23:38 | -62:02:45 |
| Cabeceira Grande (outras localidades) | LC | TO | -9:00:36 | -47:06:56 | Caboacá, Igarapé | HD | AM | -2:28:26 | -58:02:15 |
| Cabeceira Grande, Lago | HD | AM | -4:53:39 | -62:47:56 | Caboacá, Igarapé | HD | AM | -2:24:36 | -58:03:00 |
| Cabeceira Jaburu, Córrego | HD | TO | -12:37:11 | -50:33:24 | Cabocla (outras localidades) | LC | PA | -5:39:40 | -55:45:43 |
| Cabeceira Jaburu, Córrego | HD | TO | -12:29:47 | -50:30:38 | Caboclo (outras localidades) | LC | BA | -13:51:28 | -43:13:50 |
| Cabeceira Nova, Ribeirão | HD | BA | -11:20:46 | -46:15:25 | Caboclo (outras localidades) | LC | BA | -10:03:00 | -42:37:30 |
| Cabeceira Velha (outras localidades) | LC | MA | -6:39:19 | -44:52:16 | Caboclo (povoado) | LC | AL | -9:31:34 | -37:31:11 |
| Cabeceira Verde (outras localidades) | LC | GO | -12:56:53 | -48:55:52 | Caboclo (povoado) | LC | PE | -8:28:54 | -40:55:27 |
| Cabeceira Verde (outras localidades) | LC | TO | -8:09:39 | -46:41:51 | Caboclo, Córrego | HD | TO | -8:57:47 | -49:30:29 |
| | | | | | Caboclo, Córrego | HD | TO | -8:55:09 | -49:26:40 |

**Nomes Geográficos da Base Cartográfica Contínua do Brasil ao Milionésimo - BCIM,
por categoria de informação, Unidade da Federação e coordenadas geográficas**

(continuação)

| Nomes geográficos | Categoria de informação | Unidade da Federação | Coordenadas geográficas | | Nomes geográficos | Categoria de informação | Unidade da Federação | Coordenadas geográficas | |
|----------------------------------|-------------------------|----------------------|-------------------------|-----------|---|-------------------------|----------------------|-------------------------|-----------|
| | | | Latitude | Longitude | | | | Latitude | Longitude |
| Caboclo, Lagoa | HD | GO | -15:47:32 | -47:15:06 | Cachimbão, Rio | HD | PA | -4:31:45 | -50:45:59 |
| Caboclo, Rio | HD | SE | -10:55:34 | -37:46:35 | Cachimbinho (outras localidades) | LC | PA | -4:12:44 | -50:41:13 |
| Caboclos (outras localidades) | LC | PI | -7:31:50 | -41:17:31 | Cachimbinho, Rio | HD | PA | -4:17:25 | -50:50:32 |
| Caboclos (povoado) | LC | PI | -7:17:23 | -40:35:09 | Cachimbo (outras localidades) | LC | AM | -5:32:12 | -64:02:56 |
| Cabori (outras localidades) | LC | AM | 00:22:34 | -67:17:34 | Cachimbo (povoado) | LC | MA | -5:54:31 | -44:18:10 |
| Cabori, Lago do | HD | AM | -2:26:30 | -57:05:10 | Cachimbo (povoado) | LC | MG | -18:29:16 | -43:38:33 |
| Cabral, Riacho do | HD | PI | -5:40:23 | -42:14:00 | Cachimbo, Aeródromo | ST | PA | -9:20:08 | -54:57:59 |
| Cabral, Riacho do | HD | PI | -5:44:26 | -42:14:50 | Cachimbo, Igarapé | HD | PA | -1:14:23 | -57:15:21 |
| Cabrália (vila) | LC | BA | -12:50:59 | -41:50:08 | Cachimbo, Igarapé do | HD | PA | -7:50:23 | -56:22:58 |
| Cabrália Paulista (cidade) | LC | SP | -22:27:21 | -49:20:16 | Cachimbo, Igarapé do | HD | RR | 00:26:40 | -60:58:55 |
| Cabralzinho (outras localidades) | LC | AP | 00:02:32 | -51:07:17 | Cachimbo, Lago do | HD | AM | -5:28:42 | -64:04:18 |
| Cabreiro (vila) | LC | CE | -4:36:51 | -37:50:32 | Cachimbo, Lagoa do | HD | BA | -14:04:34 | -43:38:34 |
| Cabreúva (cidade) | LC | SP | -23:18:28 | -47:07:58 | Cachimbo, Riacho | HD | MA | -3:37:00 | -44:11:10 |
| Cabrito (outras localidades) | LC | PR | -23:07:07 | -52:43:49 | Cachimbo, Riacho do | HD | BA | -9:32:14 | -38:34:24 |
| Cabrito, Igarapé do | HD | AC | -10:12:27 | -68:21:23 | Cachimbo, Rio | HD | MA | -4:14:43 | -44:16:16 |
| Cabrito, Igarapé do | HD | AC | -10:17:31 | -68:20:40 | Cachimbo, Rio | HD | MA | -4:19:36 | -44:06:50 |
| Cabritos, Ilha dos | HD | MS | -21:15:15 | -57:53:55 | Cachoeira (cidade) | LC | BA | -12:37:04 | -38:57:21 |
| Cabrobó (cidade) | LC | PE | -8:30:43 | -39:18:25 | Cachoeira (outras localidades) | LC | AC | -9:14:08 | -72:42:41 |
| Cabru, Rio | HD | PA | -7:00:25 | -57:29:43 | Cachoeira (outras localidades) | LC | AC | -9:34:26 | -71:52:23 |
| Cabuçu (vila) | LC | BA | -12:45:53 | -38:46:15 | Cachoeira (outras localidades) | LC | AC | -8:35:40 | -73:10:26 |
| Cabuçu (vila) | LC | RJ | -22:50:54 | -42:53:34 | Cachoeira (outras localidades) | LC | BA | -12:34:57 | -42:37:43 |
| Cabuçu, Rio | HD | BA | -11:58:46 | -38:11:57 | Cachoeira (outras localidades) | LC | BA | -12:57:15 | -42:03:50 |
| Cabuçu, Rio | HD | BA | -12:03:14 | -38:12:43 | Cachoeira (outras localidades) | LC | BA | -17:15:46 | -39:48:33 |
| Cabuji, Rio | HD | RN | -5:23:45 | -36:31:30 | Cachoeira (outras localidades) | LC | CE | -7:00:49 | -40:08:46 |
| Caburai, Monte | HP | RR | 05:17:07 | -60:07:13 | Cachoeira (outras localidades) | LC | GO | -15:14:39 | -48:40:45 |
| Cã-Cã, Ribeirão | HD | SP | -20:08:17 | -50:52:09 | Cachoeira (outras localidades) | LC | GO | -16:53:47 | -48:07:11 |
| Caçabo, Igarapé | HD | AM | -0:09:12 | -66:42:04 | Cachoeira (outras localidades) | LC | MA | -8:45:54 | -45:56:36 |
| Caçabu (outras localidades) | LC | BA | -10:39:48 | -38:54:11 | Cachoeira (outras localidades) | LC | MA | -5:17:15 | -46:08:27 |
| Caçacueira (povoado) | LC | MA | -1:29:19 | -44:44:56 | Cachoeira (outras localidades) | LC | MG | -17:17:32 | -45:18:24 |
| Caçada, Ribeirão | HD | MT | -14:22:03 | -52:28:05 | Cachoeira (outras localidades) | LC | MS | -21:03:14 | -53:01:32 |
| Caçada, Ribeirão | HD | MT | -14:23:16 | -52:42:58 | Cachoeira (outras localidades) | LC | MT | -17:10:43 | -54:36:25 |
| Caçador (cidade) | LC | SC | -26:46:30 | -51:00:54 | Cachoeira (outras localidades) | LC | PA | -2:58:34 | -52:15:32 |
| Caçador (outras localidades) | LC | MS | -23:28:26 | -55:12:42 | Cachoeira (outras localidades) | LC | PA | -1:49:02 | -54:30:51 |
| Caçador (outras localidades) | LC | SC | -26:58:45 | -49:54:21 | Cachoeira (outras localidades) | LC | PA | -3:16:18 | -47:38:52 |
| Caçador (povoado) | LC | PA | -6:25:28 | -49:00:21 | Cachoeira (outras localidades) | LC | PI | -9:14:38 | -45:43:45 |
| Caçador Grande, Rio | HD | SC | -26:44:18 | -50:35:34 | Cachoeira (outras localidades) | LC | PI | -7:30:11 | -43:37:10 |
| Caçador, Aeródromo | ST | SC | -26:47:21 | -50:56:21 | Cachoeira (outras localidades) | LC | PR | -22:51:45 | -52:00:13 |
| Caçador, Córrego do | HD | MT | -11:45:40 | -56:42:23 | Cachoeira (outras localidades) | LC | RN | -5:54:42 | -37:12:45 |
| Caçador, Ribeirão do | HD | SP | -23:43:49 | -49:01:26 | Cachoeira (outras localidades) | LC | RS | -31:35:25 | -53:04:33 |
| Cacaia (outras localidades) | LC | AM | -4:39:28 | -66:38:55 | Cachoeira (outras localidades) | LC | TO | -12:34:39 | -49:26:53 |
| Cacaia, Igarapé | HD | AM | -5:26:35 | -60:30:30 | Cachoeira (povoado) | LC | BA | -11:33:08 | -40:54:39 |
| Cacaia, Lagoa | HD | AM | -5:18:23 | -60:34:30 | Cachoeira (povoado) | LC | MG | -20:34:49 | -46:33:34 |
| Cacaia, Rio | HD | AM | -4:50:08 | -59:33:08 | Cachoeira (povoado) | LC | MG | -19:54:44 | -44:57:49 |
| Caça-minas, Lagoa | HD | AM | -1:43:10 | -57:20:08 | Cachoeira (povoado) | LC | PA | -6:23:54 | -48:54:52 |
| Caçanja, Rio | HD | MT | -16:49:05 | -56:45:11 | Cachoeira (povoado) | LC | PB | -7:27:01 | -37:47:33 |
| Caçanje, Lagoa do | HD | BA | -14:00:24 | -38:57:00 | Cachoeira (povoado) | LC | PB | -7:37:42 | -38:03:28 |
| Caçapava (cidade) | LC | SP | -23:06:03 | -45:42:25 | Cachoeira (povoado) | LC | PE | -8:05:20 | -36:13:57 |
| Caçapava do Sul (cidade) | LC | RS | -30:30:43 | -53:29:27 | Cachoeira (povoado) | LC | PR | -25:42:38 | -52:13:02 |
| Caçapava do Sul, Aeródromo | ST | RS | -30:32:56 | -53:27:31 | Cachoeira (vila) | LC | CE | -4:40:56 | -39:27:12 |
| Caçapava Velha (povoado) | LC | SP | -23:06:57 | -45:39:04 | Cachoeira (vila) | LC | CE | -4:03:34 | -38:44:19 |
| Caçaratiba (vila) | LC | MG | -17:15:16 | -43:02:29 | Cachoeira (vila) | LC | MS | -19:22:17 | -51:08:51 |
| Caçarema (vila) | LC | MG | -16:02:03 | -43:33:05 | Cachoeira (vila) | LC | PB | -6:53:45 | -35:28:14 |
| Caçaroca (povoado) | LC | ES | -20:21:55 | -40:22:57 | Cachoeira Alegre (vila) | LC | MG | -21:14:42 | -42:18:37 |
| Caçaru (povoado) | LC | PA | -2:04:13 | -54:09:56 | Cachoeira Alta (cidade) | LC | GO | -18:45:46 | -50:56:31 |
| Cacatu (vila) | LC | PR | -25:18:30 | -48:44:53 | Cachoeira Alta, Represa | HD | MG | -20:40:53 | -45:21:54 |
| Caçatuba, Riacho | HD | PE | -8:03:53 | -35:37:21 | Cachoeira Branca (outras localidades) | LC | MS | -20:52:10 | -53:26:02 |
| Cacau (outras localidades) | LC | AM | -5:28:33 | -67:26:59 | Cachoeira Branca, Córrego | HD | MS | -19:46:50 | -54:04:40 |
| Cacau, Ribeirão do | HD | RO | -11:26:29 | -62:23:03 | Cachoeira Branca, Córrego | HD | MS | -19:44:24 | -54:10:46 |
| Cacau, Rio | HD | MA | -5:32:56 | -47:17:20 | Cachoeira da França, Represa | HD | SP | -23:55:16 | -47:12:20 |
| Caçuá, Lagoa | HD | AM | -1:46:59 | -57:05:43 | Cachoeira da Fumaça (povoado) | LC | MT | -15:04:40 | -52:47:52 |
| Cacaulândia (cidade) | LC | RO | -10:20:24 | -62:53:45 | Cachoeira da Fumaça, Parque Estadual da | LM | ES | -20:38:05 | -41:36:17 |
| Cacequi (cidade) | LC | RS | -29:53:02 | -54:49:30 | Cachoeira da Fumaça, Represa da | HD | SP | -24:01:28 | -47:14:30 |
| Cacequi, Rio | HD | RS | -30:03:21 | -54:41:53 | Cachoeira da Jaguatirica (outras localidades) | LC | MT | -15:13:05 | -57:40:41 |
| Cáceres (cidade) | LC | MT | -16:04:15 | -57:40:44 | Cachoeira da Prata (cidade) | LC | MG | -19:31:30 | -44:27:14 |
| Cáceres, Aeródromo | ST | MT | -16:02:35 | -57:37:49 | Cachoeira das Andorinhas, Area de Proteção | | | | |
| Cacha Pregos (vila) | LC | BA | -13:07:06 | -38:47:16 | Ambiental | LM | MG | -20:18:06 | -43:33:26 |
| Cachaça, Rio | HD | AP | 00:55:17 | -52:12:11 | Cachoeira de Baixo, Igarapé | HD | AC | -9:17:06 | -72:54:19 |
| Cachão, Igarapé | HD | PA | -0:53:39 | -55:19:28 | Cachoeira de Cima (vila) | LC | PR | -25:13:45 | -48:45:43 |

**Nomes Geográficos da Base Cartográfica Contínua do Brasil ao Milionésimo - BCIM,
 por categoria de informação, Unidade da Federação e coordenadas geográficas**

(continuação)

| Nomes geográficos | Categoria de informação | Unidade da Federação | Coordenadas geográficas | | Nomes geográficos | Categoria de informação | Unidade da Federação | Coordenadas geográficas | |
|--|-------------------------|----------------------|-------------------------|-----------|-----------------------------------|-------------------------|----------------------|-------------------------|-----------|
| | | | Latitude | Longitude | | | | Latitude | Longitude |
| Cachoeira de Emas (vila) | LC | SP | -21:54:50 | -47:22:00 | Cachoeira, Igarapé | HD | AM | -4:17:41 | -70:43:35 |
| Cachoeira de Fátima (vila) | LC | SC | -29:08:32 | -49:53:39 | Cachoeira, Ponta da | HD | ES | -20:30:24 | -29:20:30 |
| Cachoeira de Goiás (cidade) | LC | GO | -16:40:04 | -50:38:49 | Cachoeira, Riacho | HD | CE | -4:46:10 | -39:30:25 |
| Cachoeira de Minas (cidade) | LC | MG | -22:21:18 | -45:46:44 | Cachoeira, Riacho | HD | CE | -4:22:33 | -39:17:54 |
| Cachoeira de Minas (povoado) | LC | PB | -7:33:36 | -38:05:30 | Cachoeira, Riacho | HD | CE | -4:28:38 | -39:21:15 |
| Cachoeira de Pajeú (cidade) | LC | MG | -15:57:57 | -41:29:52 | Cachoeira, Ribeirão | HD | GO | -16:20:06 | -49:16:53 |
| Cachoeira de Santa Cruz (vila) | LC | MG | -20:44:54 | -42:46:24 | Cachoeira, Ribeirão | HD | GO | -16:52:12 | -48:11:12 |
| Cachoeira de São José (vila) | LC | PR | -25:36:33 | -49:14:14 | Cachoeira, Ribeirão | HD | MS | -20:43:16 | -54:34:40 |
| Cachoeira do Acaba-Vida (outras localidades) | LC | BA | -11:53:31 | -45:36:11 | Cachoeira, Ribeirão | HD | MS | -19:36:21 | -53:03:44 |
| Cachoeira do Aranã (povoado) | LC | MG | -18:04:46 | -41:32:58 | Cachoeira, Ribeirão | HD | MT | -14:33:22 | -52:38:37 |
| Cachoeira do Arari (cidade) | LC | PA | -1:00:39 | -48:57:46 | Cachoeira, Ribeirão | HD | MT | -14:34:24 | -52:47:32 |
| Cachoeira do Aruã (outras localidades) | LC | PA | -2:38:38 | -55:43:01 | Cachoeira, Ribeirão | HD | SP | -20:31:27 | -49:37:00 |
| Cachoeira do Bom Jesus (vila) | LC | SC | -27:25:33 | -48:25:17 | Cachoeira, Ribeirão | HD | TO | -8:45:14 | -47:24:48 |
| Cachoeira do Brumado (vila) | LC | MG | -20:23:45 | -43:16:20 | Cachoeira, Ribeirão | HD | TO | -12:10:23 | -49:22:45 |
| Cachoeira do Brundú (outras localidades) | LC | BA | -12:02:55 | -42:46:34 | Cachoeira, Ribeirão | HD | TO | -12:55:41 | -46:35:48 |
| Cachoeira do Campo (vila) | LC | MG | -20:20:37 | -43:40:00 | Cachoeira, Ribeirão | HD | TO | -12:48:54 | -46:35:59 |
| Cachoeira do Cravo (outras localidades) | LC | PA | -2:28:46 | -48:04:57 | Cachoeira, Ribeirão | HD | TO | -12:11:51 | -49:18:57 |
| Cachoeira do Espírito Santo (vila) | LC | PR | -23:15:51 | -49:42:18 | Cachoeira, Ribeirão da | HD | MG | -19:06:29 | -46:19:54 |
| Cachoeira do Manteiga (vila) | LC | MG | -16:39:20 | -45:05:18 | Cachoeira, Ribeirão da | HD | MG | -19:03:04 | -46:14:51 |
| Cachoeira do Mato (vila) | LC | BA | -17:18:25 | -39:58:18 | Cachoeira, Ribeirão da | HD | MG | -19:10:58 | -46:34:57 |
| Cachoeira do Norte (vila) | LC | MG | -17:03:04 | -42:38:45 | Cachoeira, Ribeirão da | HD | MG | -18:33:20 | -48:47:31 |
| Cachoeira do Pau (outras localidades) | LC | MT | -13:49:43 | -56:24:41 | Cachoeira, Rio | HD | BA | -14:48:46 | -39:03:36 |
| Cachoeira do Pinto (povoado) | LC | PE | -9:11:31 | -36:33:06 | Cachoeira, Rio | HD | BA | -14:47:45 | -39:12:58 |
| Cachoeira do Piriá (cidade) | LC | PA | -1:40:15 | -46:31:44 | Cachoeira, Rio | HD | MA | -7:00:47 | -46:12:37 |
| Cachoeira do Roberto (vila) | LC | PE | -8:38:01 | -41:08:35 | Cachoeira, Rio | HD | MA | -7:09:48 | -46:08:22 |
| Cachoeira do Roberto, Riacho | HD | PE | -8:43:12 | -40:59:04 | Cachoeira, Rio | HD | PR | -25:40:55 | -50:47:34 |
| Cachoeira do Sapo (povoado) | LC | RN | -5:44:57 | -35:55:27 | Cachoeira, Rio | HD | PR | -25:14:25 | -48:41:35 |
| Cachoeira do Sul (cidade) | LC | RS | -30:02:20 | -52:53:38 | Cachoeira, Rio | HD | PR | -25:00:30 | -51:30:11 |
| Cachoeira do Sul, Aeródromo | ST | RS | -30:00:06 | -52:56:23 | Cachoeira, Rio da | HD | SP | -23:01:43 | -46:17:31 |
| Cachoeira do Vale (vila) | LC | MG | -19:33:41 | -42:40:01 | Cachoeira, Rio de | HD | SP | -23:02:59 | -46:21:59 |
| Cachoeira dos Antunes (povoado) | LC | MG | -20:13:50 | -44:16:38 | Cachoeira, Rio de | HD | SP | -22:57:56 | -46:10:16 |
| Cachoeira dos Índios (cidade) | LC | PB | -6:55:37 | -38:40:26 | Cachoeira, Sanga da | HD | RS | -30:50:40 | -54:12:11 |
| Cachoeira Dourada (cidade) | LC | GO | -18:29:31 | -49:28:30 | Cachoeira, Vereda da | HD | BA | -11:17:51 | -41:09:22 |
| Cachoeira Dourada (cidade) | LC | MG | -18:30:54 | -49:30:03 | Cachoeirão (outras localidades) | LC | MG | -19:26:36 | -41:35:45 |
| Cachoeira Dourada, Represa da | HD | GO | -18:38:46 | -49:23:43 | Cachoeirão (outras localidades) | LC | MS | -20:25:39 | -55:16:52 |
| Cachoeira Dourada, Usina Hidrelétrica de | AG | MG | -18:30:03 | -49:30:21 | Cachoeirão (outras localidades) | LC | MS | -19:57:41 | -54:06:03 |
| Cachoeira Grande (cidade) | LC | MA | -2:55:37 | -44:03:28 | Cachoeirão (outras localidades) | LC | MT | -14:23:01 | -54:29:26 |
| Cachoeira Grande (outras localidades) | LC | MA | -9:48:40 | -46:15:53 | Cachoeirão (outras localidades) | LC | MT | -16:07:19 | -52:59:03 |
| Cachoeira Grande (outras localidades) | LC | MS | -22:09:27 | -57:32:07 | Cachoeirão (outras localidades) | LC | RS | -28:24:15 | -52:08:02 |
| Cachoeira Paulista (cidade) | LC | SP | -22:39:54 | -45:00:32 | Cachoeirão, Córrego | HD | MS | -21:41:43 | -53:15:28 |
| Cachoeira Porteira (povoado) | LC | PA | -1:04:46 | -57:02:40 | Cachoeirão, Igarapé | HD | AM | -6:29:53 | -58:32:24 |
| Cachoeira Preta, Ribeirão | HD | MS | -20:36:27 | -53:16:53 | Cachoeiras de Macacu (cidade) | LC | RJ | -22:27:46 | -42:39:10 |
| Cachoeira Preta, Ribeirão | HD | MS | -20:45:02 | -53:22:35 | Cachoeiras, Aldeia Indígena | LC | MT | -14:34:03 | -52:12:00 |
| Cachoeira Progresso, Igarapé | HD | AC | -9:53:29 | -71:53:49 | Cachoeirinha (cidade) | LC | PE | -8:29:09 | -36:13:58 |
| Cachoeira Rica (outras localidades) | LC | MT | -16:03:26 | -55:24:16 | Cachoeirinha (cidade) | LC | RS | -29:57:03 | -51:05:38 |
| Cachoeira Seca, Igarapé da | HD | PA | -4:24:15 | -54:23:12 | Cachoeirinha (cidade) | LC | TO | -6:07:19 | -47:55:19 |
| Cachoeira Vermelha, Córrego | HD | MT | -16:47:24 | -53:47:29 | Cachoeirinha (outras localidades) | LC | AM | -2:09:37 | -59:17:11 |
| Cachoeira, Açude | HD | PE | -7:57:13 | -38:19:40 | Cachoeirinha (outras localidades) | LC | GO | -19:04:52 | -51:02:44 |
| Cachoeira, Aeródromo | ST | AL | -10:02:22 | -36:19:33 | Cachoeirinha (outras localidades) | LC | GO | -17:50:41 | -52:43:11 |
| Cachoeira, Aldeia Indígena | LC | MA | -5:40:08 | -45:15:32 | Cachoeirinha (outras localidades) | LC | MS | -20:23:16 | -56:15:25 |
| Cachoeira, Aldeia Indígena | LC | MT | -10:07:30 | -59:49:09 | Cachoeirinha (outras localidades) | LC | MT | -15:03:45 | -56:26:23 |
| Cachoeira, Aldeia Indígena | LC | TO | -8:20:30 | -47:27:17 | Cachoeirinha (outras localidades) | LC | MT | -15:46:11 | -57:18:41 |
| Cachoeira, Arroio | HD | RS | -28:20:20 | -50:47:33 | Cachoeirinha (outras localidades) | LC | MT | -15:43:58 | -57:20:35 |
| Cachoeira, Brejo da | HD | BA | -10:54:00 | -43:10:07 | Cachoeirinha (outras localidades) | LC | PA | -7:21:14 | -50:42:58 |
| Cachoeira, Brejo da | HD | MA | -6:39:05 | -44:53:19 | Cachoeirinha (outras localidades) | LC | PA | -4:17:41 | -49:58:50 |
| Cachoeira, Brejo da | HD | MA | -6:35:10 | -44:56:09 | Cachoeirinha (outras localidades) | LC | PE | -8:49:44 | -36:27:53 |
| Cachoeira, Córrego | HD | GO | -15:14:39 | -47:54:53 | Cachoeirinha (outras localidades) | LC | RO | -10:16:25 | -62:41:45 |
| Cachoeira, Córrego | HD | MS | -21:41:19 | -55:21:28 | Cachoeirinha (outras localidades) | LC | SP | -21:31:41 | -48:39:36 |
| Cachoeira, Córrego | HD | MT | -12:24:09 | -51:15:32 | Cachoeirinha (outras localidades) | LC | TO | -12:58:00 | -46:21:00 |
| Cachoeira, Córrego | HD | MT | -17:08:38 | -54:39:10 | Cachoeirinha (outras localidades) | LC | TO | -11:24:54 | -49:23:19 |
| Cachoeira, Córrego | HD | TO | -7:54:42 | -47:43:33 | Cachoeirinha (povoado) | LC | AM | -5:29:23 | -60:49:32 |
| Cachoeira, Córrego da | HD | MG | -20:13:19 | -45:17:37 | Cachoeirinha (povoado) | LC | BA | -12:11:28 | -41:12:23 |
| Cachoeira, Igarapé | HD | AC | -9:05:51 | -71:06:29 | Cachoeirinha (povoado) | LC | CE | -7:35:08 | -38:51:40 |
| Cachoeira, Igarapé | HD | AC | -9:54:53 | -72:02:15 | Cachoeirinha (povoado) | LC | MA | -1:35:24 | -45:05:00 |
| Cachoeira, Igarapé | HD | AC | -8:58:59 | -71:02:28 | Cachoeirinha (povoado) | LC | MG | -21:29:50 | -44:01:43 |
| Cachoeira, Igarapé | HD | AC | -8:56:07 | -70:56:27 | Cachoeirinha (povoado) | LC | MT | -15:47:43 | -56:08:44 |
| Cachoeira, Igarapé | HD | AM | -2:58:49 | -61:36:15 | Cachoeirinha (povoado) | LC | MT | -15:17:37 | -58:20:20 |
| Cachoeira, Igarapé | HD | AM | -2:46:09 | -60:16:33 | Cachoeirinha (povoado) | LC | PB | -6:35:36 | -35:31:45 |

**Nomes Geográficos da Base Cartográfica Contínua do Brasil ao Milionésimo - BCIM,
por categoria de informação, Unidade da Federação e coordenadas geográficas**

(continuação)

| Nomes geográficos | Categoria de informação | Unidade da Federação | Coordenadas geográficas | | Nomes geográficos | Categoria de informação | Unidade da Federação | Coordenadas geográficas | |
|--|-------------------------|----------------------|-------------------------|-----------|------------------------------------|-------------------------|----------------------|-------------------------|-----------|
| | | | Latitude | Longitude | | | | Latitude | Longitude |
| Cachoeirinha (povoado) | LC | PE | -9:00:41 | -36:52:13 | Cacimbinha (povoado) | LC | PB | -7:59:07 | -36:39:09 |
| Cachoeirinha (povoado) | LC | PE | -8:01:00 | -38:48:16 | Cacimbinhas (cidade) | LC | AL | -9:24:00 | -36:59:24 |
| Cachoeirinha (vila) | LC | PB | -7:30:41 | -38:19:37 | Cacimbinhas (povoado) | LC | PI | -5:48:02 | -40:54:00 |
| Cachoeirinha de Itaúna (vila) | LC | ES | -18:52:32 | -40:55:52 | Cacimbinhas, Riacho | HD | CE | -4:45:30 | -39:23:26 |
| Cachoeirinha, Açude de | HD | BA | -13:58:56 | -42:26:54 | Caciporé (povoado) | LC | AP | 02:31:20 | -51:44:09 |
| Cachoeirinha, Aldeia Indígena | LC | MA | -5:48:38 | -45:22:30 | Caciporé, Cabo | HD | AP | 03:54:54 | -51:06:39 |
| Cachoeirinha, Aldeia Indígena | LC | MS | -20:11:11 | -56:15:56 | Caciporé, Rio | HD | AP | 03:18:36 | -51:10:15 |
| Cachoeirinha, Córrego | HD | MS | -21:32:03 | -52:58:03 | Caciporé, Rio | HD | AP | 02:52:19 | -51:28:02 |
| Cachoeirinha, Córrego | HD | MS | -18:18:22 | -54:15:22 | Cacique (outras localidades) | LC | MT | -15:07:05 | -57:18:30 |
| Cachoeirinha, Córrego | HD | MS | -21:34:11 | -56:12:27 | Cacique Doble (cidade) | LC | RS | -27:46:12 | -51:39:36 |
| Cachoeirinha, Córrego | HD | MS | -18:12:12 | -54:19:20 | Caco Grande, Riacho | HD | MA | -5:30:33 | -44:36:54 |
| Cachoeirinha, Córrego | HD | MT | -14:50:19 | -52:20:54 | Cacoal (cidade) | LC | RO | -11:26:16 | -61:26:52 |
| Cachoeirinha, Córrego | HD | MT | -15:53:19 | -57:24:12 | Cacoal (outras localidades) | LC | AM | -3:52:46 | -58:23:22 |
| Cachoeirinha, Córrego | HD | MT | -15:09:55 | -52:41:04 | Cacoal do Peritoró (povoado) | LC | PA | -1:29:10 | -46:39:26 |
| Cachoeirinha, Córrego | HD | MT | -15:05:12 | -52:42:37 | Cacoal Grande (outras localidades) | LC | PA | -2:23:01 | -54:19:02 |
| Cachoeirinha, Córrego | HD | MT | -15:09:27 | -52:25:26 | Cacoal, Aeródromo | ST | RO | -11:26:01 | -61:28:57 |
| Cachoeirinha, Ribeirão | HD | GO | -14:35:21 | -47:46:08 | Cações (povoado) | LC | BA | -13:00:19 | -38:47:30 |
| Cachoeirinha, Ribeirão | HD | MS | -19:16:09 | -54:06:12 | Caconde (cidade) | LC | SP | -21:31:44 | -46:38:38 |
| Cachoeirinha, Ribeirão | HD | MS | -19:21:08 | -53:55:58 | Caconde, Represa | HD | MG | -21:39:26 | -46:33:11 |
| Cachoeirinha, Ribeirão | HD | MS | -20:26:37 | -54:59:11 | Caconde, Riacho | HD | CE | -5:44:22 | -39:30:59 |
| Cachoeirinha, Ribeirão | HD | TO | -6:07:21 | -47:55:29 | Caconde, Riacho | HD | CE | -5:18:05 | -38:52:15 |
| Cachoeirinha, Rio | HD | MT | -15:20:48 | -55:38:48 | Caconde, Riacho | HD | CE | -5:11:55 | -38:45:03 |
| Cachoeirinha, Rio | HD | SP | -20:49:15 | -48:42:36 | Caconde, Usina Hidrelétrica de | AG | SP | -21:34:27 | -46:38:13 |
| Cachoeirinha, Rio | HD | SP | -20:39:58 | -48:57:22 | Cacos, Rio dos | HD | PA | -1:01:43 | -47:06:30 |
| Cachoeirinha, Rio do | HD | MG | -22:32:18 | -46:18:32 | Caçu (cidade) | LC | GO | -18:33:25 | -51:07:51 |
| Cachoeiro de Itapemirim (cidade) | LC | ES | -20:50:56 | -41:06:46 | Caçula, Aldeia Indígena | LC | MT | -13:29:24 | -51:51:45 |
| Cachoeiro do Itapemirim, Aeródromo | ST | ES | -20:50:10 | -41:11:13 | Caçulé (cidade) | LC | BA | -14:30:10 | -42:13:19 |
| Cachoeiros (vila) | LC | RJ | -22:25:20 | -42:10:14 | Caçulé, Aeródromo | ST | BA | -14:29:54 | -42:15:48 |
| Cachorra (outras localidades) | LC | MA | -6:44:34 | -46:27:16 | Caçumba, Ilha | HD | BA | -17:47:02 | -39:13:29 |
| Cachorrinho (outras localidades) | LC | AP | 00:41:47 | -51:53:32 | Cadairiri, Rio | HD | PA | -6:34:27 | -57:55:40 |
| Cachorrinho, Rio | HD | PA | -0:25:33 | -57:35:59 | Cadeado (vila) | LC | RS | -28:34:43 | -53:48:42 |
| Cachorro Sentado ou Vera Cruz (outras localidades) | LC | GO | -12:57:28 | -50:12:53 | Cadeia, Arroio | HD | RS | -31:33:05 | -52:37:05 |
| Cachorro Sentado, Ilha do | HD | MT | -9:55:09 | -58:13:35 | Cadeia, Igarapé | HD | AM | -7:40:31 | -60:29:55 |
| Cachorro, Igarapé | HD | RR | 02:09:10 | -60:15:33 | Cadeia, Riacho da | HD | BA | -13:41:34 | -41:11:41 |
| Cachorro, Igarapé | HD | RR | 02:11:28 | -60:35:51 | Cadeia, Rio | HD | RS | -29:24:00 | -51:06:57 |
| Cachorro, Igarapé do | HD | AM | -2:52:26 | -59:16:33 | Cadeia, Rio | HD | RS | -29:33:00 | -51:14:51 |
| Cachorro, Igarapé do | HD | AM | -4:07:21 | -60:48:03 | Cadete 56-147 Santana, Aeródromo | ST | TO | -12:50:58 | -48:13:29 |
| Cachorro, Ilha do | HD | AM | -2:24:20 | -66:25:46 | Cadoz, Riacho | HD | PI | -5:57:07 | -42:55:38 |
| Cachorro, Rio | HD | PA | 0:0-14:0-7 | -57:19:19 | Cadoz, Riacho | HD | SE | -10:25:12 | -36:41:23 |
| Cachorro, Rio | HD | PA | -0:52:51 | -57:13:36 | Caém (cidade) | LC | BA | -11:05:27 | -40:26:06 |
| Cachorro, Rio | HD | PA | 00:25:07 | -57:50:14 | Caetano (outras localidades) | LC | MS | -17:49:22 | -53:56:31 |
| Cachorro, Rio do | HD | SE | -10:01:37 | -37:41:10 | Caetano José (povoado) | LC | MG | -20:16:07 | -44:12:14 |
| Cachorros, Arroio dos | HD | RS | -30:18:17 | -51:50:31 | Caetano Lopes (vila) | LC | MG | -20:32:29 | -43:56:22 |
| Cachorros, Morro dos | HP | RO | -11:08:26 | -60:24:13 | Caetano Mendes (vila) | LC | PR | -24:37:34 | -50:38:22 |
| Cachorros, Riacho dos | HD | CE | -4:50:59 | -39:46:06 | Caetano, Igarapé do | HD | AM | -1:24:47 | -62:31:09 |
| Cachucha (povoado) | LC | MA | -4:11:21 | -44:27:47 | Caetano, Igarapé do | HD | AM | -5:45:34 | -62:28:26 |
| Cacimba (outras localidades) | LC | PI | -4:55:05 | -41:54:10 | Caetano, Lago | HD | AM | -2:54:06 | -58:02:17 |
| Cacimba de Areia (cidade) | LC | PB | -7:07:44 | -37:09:25 | Caetanópolis (cidade) | LC | MG | -19:17:42 | -44:25:08 |
| Cacimba de Dentro (cidade) | LC | PB | -6:38:31 | -35:47:24 | Caetanópolis (cidade) | LC | BA | -14:20:16 | -40:54:36 |
| Cacimba de Pedra (outras localidades) | LC | CE | -5:25:29 | -38:31:07 | Caeté (cidade) | LC | MG | -19:52:48 | -43:40:12 |
| Cacimba do Boi (outras localidades) | LC | PE | -8:05:52 | -38:22:04 | Caeté (outras localidades) | LC | GO | -16:03:46 | -51:42:49 |
| Cacimba do Meio (outras localidades) | LC | RN | -5:46:10 | -37:40:15 | Caeté (outras localidades) | LC | PA | -1:42:19 | -48:36:49 |
| Cacimba Grande (outras localidades) | LC | PI | -5:50:50 | -41:10:06 | Caeté (povoado) | LC | MA | -2:33:24 | -43:21:54 |
| Cacimba, Córrego | HD | GO | -13:25:41 | -50:05:11 | Caeté, Baía do | HD | PA | -0:58:44 | -46:35:02 |
| Cacimba, Córrego | HD | GO | -13:20:41 | -50:09:53 | Caeté, Córrego | HD | TO | -12:27:39 | -49:51:08 |
| Cacimba, Córrego | HD | MT | -14:34:33 | -51:30:40 | Caeté, Farol | ST | PA | -0:47:45 | -46:39:25 |
| Cacimba, Riacho | HD | PB | -8:08:25 | -36:56:23 | Caeté, Igarapé | HD | RR | 04:00:12 | -60:03:28 |
| Cacimbão (povoado) | LC | MA | -5:23:56 | -44:03:55 | Caeté, Igarapé | HD | RR | 04:06:11 | -60:08:38 |
| Cacimbão, Riacho | HD | MA | -5:26:31 | -44:10:17 | Caeté, Ribeirão | HD | MT | -15:47:17 | -58:16:23 |
| Cacimbas (cidade) | LC | PB | -7:12:39 | -37:03:28 | Caeté, Rio | HD | AC | -9:51:52 | -69:49:02 |
| Cacimbas (outras localidades) | LC | BA | -9:18:09 | -41:53:23 | Caeté, Rio | HD | AC | -9:01:56 | -68:42:20 |
| Cacimbas (outras localidades) | LC | CE | -2:51:31 | -40:07:35 | Caeté, Rio | HD | AC | -9:20:11 | -69:22:54 |
| Cacimbas (outras localidades) | LC | CE | -3:51:42 | -40:41:05 | Caeté, Rio | HD | PA | -1:18:49 | -47:02:34 |
| Cacimbas (povoado) | LC | BA | -9:31:50 | -41:26:40 | Caeté, Vazante | HD | MS | -19:05:39 | -55:18:39 |
| Cacimbas (povoado) | LC | PI | -9:07:44 | -41:55:35 | Caeté, Vazante | HD | MS | -19:09:15 | -55:21:17 |
| Cacimbas Novas, Riacho | HD | CE | -4:59:28 | -39:21:10 | Caeté, Vazante | HD | MS | -18:36:50 | -55:12:12 |
| Cacimbinha (outras localidades) | LC | BA | -11:08:59 | -46:03:50 | Caeté, Vazante | HD | MS | -18:57:13 | -55:18:01 |

**Nomes Geográficos da Base Cartográfica Contínua do Brasil ao Milionésimo - BCIM,
 por categoria de informação, Unidade da Federação e coordenadas geográficas**

(continuação)

| Nomes geográficos | Categoria de informação | Unidade da Federação | Coordenadas geográficas | | Nomes geográficos | Categoria de informação | Unidade da Federação | Coordenadas geográficas | |
|--|-------------------------|----------------------|-------------------------|-----------|----------------------------------|-------------------------|----------------------|-------------------------|-----------|
| | | | Latitude | Longitude | | | | Latitude | Longitude |
| Caeté, Vazante | HD | MS | -18:54:14 | -55:17:13 | Cai, Rio | HD | RS | -29:21:57 | -50:29:31 |
| Caeté-Açu (vila) | LC | BA | -12:37:04 | -41:29:09 | Cai, Rio | HD | RS | -29:37:41 | -51:22:42 |
| Caeté-mirim, Rio | HD | MG | -18:00:03 | -43:40:35 | Caiabi, Aldeia Indígena | LC | MT | -10:56:16 | -57:33:25 |
| Caetés (cidade) | LC | PE | -8:46:22 | -36:37:22 | Caiabi, Rio | HD | MT | -12:16:07 | -55:20:00 |
| Caetés (povoado) | LC | MG | -21:48:29 | -43:15:17 | Caiabu (cidade) | LC | SP | -22:00:43 | -51:14:09 |
| Caetetu Magro, Vazante | HD | MS | -18:06:19 | -55:27:50 | Caiaburi, Rio | HD | AM | 00:01:12 | -66:07:37 |
| Caetetus, Estação Ecológica dos | LM | SP | -22:24:28 | -49:41:54 | Caiambé (povoado) | LC | AM | -3:32:33 | -64:24:33 |
| Caetitê (cidade) | LC | BA | -14:04:08 | -42:28:30 | Caiambé, Lago | HD | AM | -3:38:08 | -64:29:06 |
| Caetitê, Aeródromo | ST | BA | -14:04:00 | -42:28:00 | Caiana (cidade) | LC | MG | -20:41:45 | -41:55:30 |
| Cafarnaum (cidade) | LC | BA | -11:41:38 | -41:28:04 | Caiana (outras localidades) | LC | MT | -14:59:46 | -55:04:05 |
| Café (vila) | LC | ES | -20:52:06 | -41:34:23 | Caiana (povoado) | LC | MG | -21:35:58 | -45:56:29 |
| Café Brasil (outras localidades) | LC | MT | -14:23:09 | -56:54:49 | Caiana, Igarapé | HD | AM | -3:35:25 | -62:21:29 |
| Café Norte (outras localidades) | LC | MT | -10:37:35 | -55:27:12 | Caiana, Igarapé | HD | AM | -3:31:13 | -62:20:32 |
| Café Torrado (outras localidades) | LC | PA | -1:57:23 | -49:13:13 | Caiana, Ribeirão | HD | MT | -14:55:51 | -55:06:42 |
| Café, Córrego | HD | MS | -20:37:19 | -52:50:40 | Caiapó (vila) | LC | MG | -21:41:27 | -42:25:01 |
| Café, Grotu do | HD | PA | -5:27:54 | -49:40:11 | Caiapó, Ribeirão | HD | GO | -17:20:24 | -48:24:52 |
| Café, Ribeirão | HD | MT | -16:37:00 | -53:22:06 | Caiapó, Ribeirão | HD | GO | -17:24:54 | -48:22:12 |
| Café, Ribeirão | HD | MT | -16:41:43 | -53:21:17 | Caiapó, Ribeirão | HD | GO | -17:16:39 | -48:26:20 |
| Café, Ribeirão | HD | MT | -16:41:41 | -53:19:38 | Caiapó, Rio | HD | GO | -15:58:16 | -51:50:49 |
| Café, Ribeirão do | HD | BA | -14:41:05 | -39:48:53 | Caiapó, Rio | HD | GO | -17:22:33 | -48:23:13 |
| Café, Ribeirão do | HD | MG | -19:01:51 | -41:48:27 | Caiapó, Rio | HD | GO | -16:26:24 | -51:23:45 |
| Café, Ribeirão do | HD | MS | -19:55:53 | -52:51:13 | Caiapó, Rio | HD | MT | -14:21:11 | -54:19:51 |
| Café, Ribeirão do | HD | MS | -20:00:37 | -52:52:58 | Caiapó, Rio | HD | TO | -8:57:57 | -49:40:37 |
| Café, Rodovia do | ST | PR | -25:26:50 | -49:30:48 | Caiapó, Rio | HD | TO | -9:32:21 | -49:41:01 |
| Café, Rodovia do | ST | PR | -25:50:18 | -49:02:44 | Caiapônia (cidade) | LC | GO | -16:57:25 | -51:48:36 |
| Café, Rodovia do | ST | PR | -24:17:22 | -50:52:48 | Caiaporá (outras localidades) | LC | AM | -4:12:11 | -63:25:03 |
| Café, Rodovia do | ST | PR | -25:16:50 | -49:55:40 | Caiapozinho, Ribeirão | HD | MT | -14:10:13 | -54:21:20 |
| Cafeara (cidade) | LC | PR | -22:47:34 | -51:42:57 | Caiapozinho, Rio | HD | TO | -9:34:22 | -49:21:29 |
| Café-Chic (outras localidades) | LC | AM | -7:11:00 | -69:11:56 | Caiapozinho, Rio | HD | TO | -9:43:32 | -48:56:17 |
| Cafeeiros (vila) | LC | PR | -23:46:10 | -53:08:12 | Caiarara, Igarapé | HD | AM | -5:55:17 | -59:14:48 |
| Cafelândia (cidade) | LC | PR | -24:37:04 | -53:19:12 | Caiaué, Igarapé | HD | AM | -4:06:40 | -58:25:16 |
| Cafelândia (cidade) | LC | SP | -21:48:10 | -49:36:36 | Caiaué, Igarapé | HD | AM | -3:41:30 | -63:12:34 |
| Cafelândia (povoado) | LC | ES | -18:39:39 | -41:00:14 | Caiaué, Igarapé | HD | AM | -3:35:19 | -63:24:52 |
| Cafelândia (povoado) | LC | GO | -15:09:56 | -49:14:06 | Caiaué, Igarapé | HD | AM | -4:13:32 | -58:27:26 |
| Cafelândia do Leste (outras localidades) | LC | MT | -16:36:43 | -53:22:36 | Caibatê (cidade) | LC | RS | -28:17:16 | -54:38:16 |
| Cafelândia, Córrego | HD | MS | -22:16:49 | -53:37:28 | Caibi (cidade) | LC | SC | -27:04:19 | -53:14:52 |
| Café-Mirim (vila) | LC | MG | -19:18:48 | -42:00:37 | Caiboaté, Arroio | HD | RS | -29:59:10 | -56:48:23 |
| Cafeporá (outras localidades) | LC | MS | -22:29:12 | -54:56:07 | Caiboaté, Arroio | HD | RS | -29:57:02 | -56:39:35 |
| Cafesópolis (vila) | LC | SP | -21:52:52 | -49:45:31 | Caiçá (outras localidades) | LC | AC | -7:56:53 | -70:12:18 |
| Cafezal (outras localidades) | LC | PA | -1:29:53 | -48:35:38 | Caiçai, Rio | HD | SE | -10:44:03 | -37:49:24 |
| Cafezal (vila) | LC | PA | -0:45:16 | -47:40:11 | Caiçara (cidade) | LC | PB | -6:33:14 | -35:24:39 |
| Cafezal do Sul (cidade) | LC | PR | -23:54:07 | -53:30:46 | Caiçara (cidade) | LC | RS | -27:16:26 | -53:25:55 |
| Cafezal, Ribeirão do | HD | PR | -23:21:19 | -51:12:04 | Caiçara (outras localidades) | LC | AM | -4:15:42 | -59:25:04 |
| Cafezin, Córrego | HD | MT | -16:41:01 | -53:16:18 | Caiçara (outras localidades) | LC | CE | -4:18:43 | -39:26:42 |
| Cafuca, Rio do | HD | RN | -5:48:15 | -36:40:34 | Caiçara (outras localidades) | LC | CE | -6:42:23 | -39:40:19 |
| Cafuca, Rio do | HD | RN | -5:57:56 | -36:31:24 | Caiçara (outras localidades) | LC | CE | -3:54:37 | -39:31:08 |
| Cafufá (outras localidades) | LC | BA | -10:13:23 | -38:00:50 | Caiçara (outras localidades) | LC | CE | -3:53:45 | -40:51:20 |
| Cafundó (outras localidades) | LC | BA | -13:10:53 | -42:09:00 | Caiçara (outras localidades) | LC | CE | -4:02:58 | -39:35:50 |
| Cafundó (outras localidades) | LC | PI | -5:50:44 | -43:01:32 | Caiçara (outras localidades) | LC | PA | -1:09:43 | -51:54:24 |
| Cafundó, Lagoa do | HD | TO | -12:25:13 | -46:48:43 | Caiçara (outras localidades) | LC | PI | -7:53:28 | -43:16:52 |
| Cafuni, Rio | HD | PA | 01:23:42 | -57:55:20 | Caiçara (outras localidades) | LC | PI | -4:52:38 | -42:52:46 |
| Cafusas, Lagoa das | HD | MA | -3:02:43 | -41:56:31 | Caiçara (povoado) | LC | SP | -24:02:25 | -46:32:01 |
| Cágado (outras localidades) | LC | CE | -3:31:34 | -39:10:21 | Caiçara (vila) | LC | CE | -2:51:43 | -40:24:09 |
| Cágado (outras localidades) | LC | MS | -20:13:29 | -56:53:55 | Caiçara (vila) | LC | GO | -15:31:33 | -50:09:45 |
| Cágado (outras localidades) | LC | TO | -12:55:35 | -47:25:10 | Caiçara do Norte (cidade) | LC | RN | -5:04:40 | -36:04:04 |
| Cágado, Córrego | HD | MT | -14:08:29 | -56:56:24 | Caiçara do Rio do Vento (cidade) | LC | RN | -5:45:36 | -35:59:52 |
| Cágado, Riacho do | HD | PB | -6:55:37 | -36:05:44 | Caiçara, Córrego | HD | MG | -16:02:42 | -42:37:41 |
| Cágado, Rio | HD | MG | -21:48:50 | -43:08:14 | Caiçara, Ponta de | HD | RN | -5:05:17 | -36:17:42 |
| Cágado, Rio do | HD | MT | -15:24:46 | -59:16:24 | Caiçara, Riacho | HD | CE | -6:59:40 | -39:04:37 |
| Cágado, Rio do | HD | SE | -10:20:32 | -37:18:54 | Caiçara, Riacho | HD | MA | -5:58:40 | -46:16:17 |
| Cágados (outras localidades) | LC | PI | -5:41:32 | -41:37:24 | Caiçara, Riacho | HD | MA | -5:56:56 | -46:20:11 |
| Cágados (outras localidades) | LC | PI | -7:47:04 | -43:50:00 | Caiçara, Riacho da | HD | PB | -6:46:32 | -37:37:25 |
| Cágados, Ribeirão dos | HD | PR | -23:09:37 | -51:05:05 | Caiçara, Riacho da | HD | PI | -5:21:54 | -42:00:00 |
| Cagaiteira (outras localidades) | LC | PI | -7:16:47 | -44:19:59 | Caiçara, Riacho da | HD | PI | -5:19:33 | -42:02:00 |
| Cagarras, Ilha | HD | RJ | -23:02:59 | -43:12:54 | Caiçara, Riacho da | HD | PI | -5:22:28 | -41:59:33 |
| Cai Pena (outras localidades) | LC | RR | 03:05:16 | -59:58:15 | Caiçara, Rio | HD | AM | -3:16:51 | -64:55:16 |
| Cai, Rio | HD | PR | -25:51:18 | -49:24:05 | Caiçaras (outras localidades) | LC | TO | -5:51:00 | -48:03:23 |
| Cai, Rio | HD | RS | -29:17:54 | -50:58:35 | Caiçarinha (vila) | LC | CE | -4:40:56 | -39:14:42 |

**Nomes Geográficos da Base Cartográfica Contínua do Brasil ao Milionésimo - BCIM,
por categoria de informação, Unidade da Federação e coordenadas geográficas**

(continuação)

| Nomes geográficos | Categoria de informação | Unidade da Federação | Coordenadas geográficas | | Nomes geográficos | Categoria de informação | Unidade da Federação | Coordenadas geográficas | |
|--|-------------------------|----------------------|-------------------------|-----------|--|-------------------------|----------------------|-------------------------|-----------|
| | | | Latitude | Longitude | | | | Latitude | Longitude |
| Caícarinha da Penha (outras localidades) | LC | PE | -7:48:46 | -38:25:10 | Cajá (povoado) | LC | PB | -7:10:16 | -35:20:16 |
| Caícarinha da Penha (vila) | LC | PE | -8:06:55 | -38:07:51 | Cajá (povoado) | LC | PE | -7:50:30 | -37:53:43 |
| Caicó (cidade) | LC | RN | -6:27:28 | -37:05:52 | Cajá, Ribeirão do | HD | MA | -7:42:26 | -46:20:59 |
| Caicó, Aeródromo | ST | RN | -6:26:20 | -37:04:40 | Cajá, Ribeirão do | HD | MA | -7:44:29 | -46:25:26 |
| Caicubi (outras localidades) | LC | RR | -1:03:13 | -62:06:00 | Cajabi (outras localidades) | LC | MT | -10:45:17 | -54:32:47 |
| Caicubi, Igarapé | HD | RR | -0:52:55 | -62:11:27 | Cajai, Rio | HD | PA | -1:39:32 | -52:48:02 |
| Caicubi, Igarapé | HD | RR | -0:21:42 | -62:08:49 | Cajaíba (outras localidades) | LC | MT | -13:18:15 | -50:51:29 |
| Caida, Cachoeira | HD | MT | -10:50:31 | -59:27:44 | Cajaíba (povoado) | LC | BA | -13:57:44 | -39:01:55 |
| Caieira Velha (povoado) | LC | ES | -19:55:14 | -40:10:28 | Cajaíba, Ilha | HD | BA | -12:38:26 | -38:41:56 |
| Caieiras (cidade) | LC | SP | -23:21:50 | -46:44:27 | Cajaíba, Ponta da | HD | RJ | -23:13:42 | -44:33:36 |
| Caiguatê, Arroio | HD | RS | -29:05:54 | -54:38:24 | Cajá-Juriá (outras localidades) | LC | AM | -7:47:39 | -65:08:38 |
| Caima, Aeródromo | ST | PA | -4:18:12 | -56:13:07 | Cajamar (cidade) | LC | SP | -23:21:21 | -46:52:37 |
| Caimbé (outras localidades) | LC | PA | -1:15:05 | -49:26:04 | Cajamunum (outras localidades) | LC | TO | -11:31:12 | -48:22:51 |
| Caimbe (vila) | LC | BA | -10:33:46 | -38:53:54 | Cajapió (cidade) | LC | MA | -2:52:51 | -44:40:30 |
| Caimbé, Igarapé | HD | AM | -3:08:53 | -63:55:25 | Cajarana (outras localidades) | LC | MT | -11:31:57 | -52:10:22 |
| Caimoambo (povoado) | LC | BA | -12:39:36 | -42:14:11 | Cajarana, Córrego | HD | MT | -11:35:00 | -52:17:19 |
| Cainaã, Paraná | HD | AM | -7:21:39 | -64:19:50 | Cajari (cidade) | LC | MA | -3:19:15 | -45:00:39 |
| Cainaã, Paraná | HD | AM | -7:08:31 | -64:52:38 | Cajari, Aldeia Indígena | LC | AM | -3:45:39 | -69:26:28 |
| Cainana, Riacho | HD | BA | -12:18:27 | -39:14:31 | Cajari, Braço do | HD | AP | -0:33:35 | -52:04:56 |
| Cainguangue, Rio | HD | SP | -21:51:00 | -50:14:08 | Cajari, Braço do | HD | AP | -0:51:44 | -51:49:09 |
| Cainguangue, Rio | HD | SP | -22:04:23 | -50:05:38 | Cajari, Braço do | HD | AP | -0:46:26 | -52:04:27 |
| Caio Espindola, Igarapé | HD | RO | -11:48:12 | -63:21:01 | Cajari, Igarapé | HD | AM | -3:50:49 | -69:31:16 |
| Caio Prado (vila) | LC | CE | -4:38:39 | -38:56:44 | Cajari, Ilha | HD | AP | -0:45:21 | -51:40:26 |
| Caioá (outras localidades) | LC | AM | -6:43:06 | -70:13:11 | Cajari, Lagoa | HD | MA | -3:19:02 | -45:11:11 |
| Caioabá, Ponta de | HD | PR | -25:50:47 | -48:32:22 | Cajari, Rio | HD | AP | -0:35:30 | -52:06:33 |
| Caioaca, Riacho | HD | CE | -3:41:14 | -40:12:48 | Cajari, Rio | HD | AP | -0:26:11 | -52:16:45 |
| Caipora, Igarapé | HD | AC | -9:21:56 | -72:29:05 | Cajari, Rio | HD | PA | 0:0-17:0-9 | -50:25:47 |
| Caipora, Igarapé | HD | AC | -10:26:14 | -68:20:00 | Cajati (cidade) | LC | SP | -24:44:09 | -48:07:22 |
| Caipu (vila) | LC | CE | -6:37:15 | -39:19:33 | Cajazeira (outras localidades) | LC | AM | -6:27:43 | -68:15:43 |
| Caipuru (outras localidades) | LC | PA | -1:41:33 | -55:54:15 | Cajazeira (outras localidades) | LC | PI | -7:32:27 | -43:55:12 |
| Cair dos Pregos, Ilha | HD | PA | -0:38:39 | -57:23:38 | Cajazeira (outras localidades) | LC | RO | -10:05:27 | -62:57:19 |
| Cairari (vila) | LC | PA | -2:31:08 | -49:02:02 | Cajazeira (povoado) | LC | MA | -5:00:47 | -43:54:34 |
| Cairari, Rio | HD | PA | -3:01:38 | -49:18:59 | Cajazeira (povoado) | LC | MA | -5:23:05 | -44:58:56 |
| Cairu (cidade) | LC | BA | -13:29:13 | -39:02:38 | Cajazeira, Riacho | HD | MA | -5:00:40 | -43:27:10 |
| Cairu, Rio do | HD | BA | -13:30:14 | -39:00:19 | Cajazeira, Riacho | HD | PI | -8:27:12 | -43:14:46 |
| Cairuçu, Área de Proteção Ambiental de | LM | RJ | -23:18:58 | -44:39:01 | Cajazeiras (cidade) | LC | PB | -6:53:24 | -38:33:43 |
| Cais, Rio do | HD | PI | -5:17:11 | -41:26:07 | Cajazeiras (outras localidades) | LC | BA | -10:46:01 | -38:25:41 |
| Caitã (vila) | LC | PR | -25:45:57 | -50:33:09 | Cajazeiras (povoado) | LC | CE | -4:51:40 | -37:29:42 |
| Caitau (outras localidades) | LC | AM | -3:27:53 | -66:03:33 | Cajazeiras (povoado) | LC | MA | -2:50:43 | -42:12:20 |
| Caitetus (outras localidades) | LC | PI | -5:32:17 | -42:59:18 | Cajazeiras (povoado) | LC | MA | -5:07:56 | -45:12:46 |
| Caititu (outras localidades) | LC | AM | -4:19:57 | -66:29:29 | Cajazeiras (povoado) | LC | MA | -4:50:54 | -45:07:05 |
| Caititu (outras localidades) | LC | BA | -9:50:35 | -42:35:06 | Cajazeiras (povoado) | LC | MA | -3:26:02 | -43:17:22 |
| Caititu, Córrego | HD | MT | -13:17:01 | -56:08:59 | Cajazeiras (povoado) | LC | MA | -4:58:01 | -45:54:19 |
| Caititu, Igarapé | HD | AM | -7:52:59 | -58:48:53 | Cajazeiras (povoado) | LC | PA | -4:57:30 | -49:26:34 |
| Caititu, Igarapé do | HD | PA | -4:35:15 | -53:52:37 | Cajazeiras do Piauí (cidade) | LC | PI | -6:45:57 | -42:23:31 |
| Caititu, Ilha do | HD | PA | -8:44:33 | -57:35:51 | Cajazeiras do Piauí (outras localidades) | LC | PI | -4:44:43 | -42:21:43 |
| Caititu, Ribeirão | HD | MA | -7:21:13 | -45:44:39 | Cajazeiras, Rio | HD | PA | -5:11:28 | -49:52:41 |
| Caititu, Ribeirão | HD | MA | -7:18:03 | -45:50:51 | Cajazeirinhas (cidade) | LC | PB | -6:57:39 | -37:48:21 |
| Caititu, Ribeirão do | HD | BA | -14:52:53 | -41:15:37 | Cajazeiro (outras localidades) | LC | RR | 03:13:56 | -59:54:20 |
| Caititu, Rio | HD | PA | -8:08:57 | -56:14:41 | Caji, Rio | HD | PA | -2:03:58 | -49:07:09 |
| Caituca, Igarapé | HD | PA | -5:16:10 | -52:46:55 | Caji, Rio | HD | PA | -2:02:09 | -49:04:47 |
| Caiuá (cidade) | LC | SP | -21:49:55 | -51:59:52 | Caji, Rio | HD | PA | -2:14:06 | -49:16:18 |
| Caiuá, Ribeirão | HD | SP | -21:48:35 | -51:59:46 | Caji, Rio | HD | PA | -2:05:44 | -49:09:27 |
| Caiuá, Ribeirão do | HD | PR | -22:50:21 | -52:25:36 | Cajiri, Rio | HD | PA | -1:01:26 | -47:31:44 |
| Caiuá, Ribeirão do | HD | PR | -22:54:41 | -52:19:35 | Cajiri, Rio | HD | PA | -0:51:35 | -47:29:44 |
| Caiubá, Igarapé | HD | AM | -1:48:33 | -62:10:19 | Cajobi (cidade) | LC | SP | -20:52:48 | -48:48:32 |
| Caiúba, Lagoa | HD | RS | -32:25:00 | -52:30:53 | Caju (outras localidades) | LC | AM | -2:35:17 | -62:13:53 |
| Caiubi (povoado) | LC | SP | -22:44:30 | -47:28:14 | Caju (outras localidades) | LC | RR | 03:33:35 | -59:52:43 |
| Caiubi (vila) | LC | BA | -15:53:57 | -39:53:09 | Caju (povoado) | LC | MG | -16:22:00 | -41:19:07 |
| Caiuca, Lago | HD | AM | -2:16:05 | -58:07:44 | Caju (vila) | LC | PA | -1:37:13 | -47:47:46 |
| Caixa (outras localidades) | LC | GO | -14:34:31 | -47:18:13 | Caju Doce, Córrego | HD | MT | -13:21:00 | -56:46:37 |
| Caixa de Pedra, Córrego | HD | MG | -17:52:20 | -40:47:54 | Caju, Baía do | HD | MA | -2:43:42 | -42:01:47 |
| Caixão, Cachoeira do | HD | AM | -7:27:49 | -61:50:09 | Caju, Cachoeira do | HD | AM | -0:15:11 | -67:03:43 |
| Caixão, Córrego do | HD | MT | -11:52:48 | -56:03:00 | Caju, Igarapé do | HD | AM | -2:04:49 | -61:32:05 |
| Caixeta (povoado) | LC | MG | -18:43:18 | -46:46:38 | Caju, Igarapé do | HD | AM | -2:32:52 | -62:17:45 |
| Caixinha, Córrego | HD | SP | -21:18:25 | -50:12:22 | Caju, Igarapé do | HD | RR | 03:25:30 | -59:53:19 |
| Caixões, Rio dos | HD | RS | -29:03:18 | -52:54:08 | Cajú, Ilha do | HD | MA | -2:42:43 | -42:07:26 |
| Caizônia (povoado) | LC | AM | -3:13:14 | -59:00:49 | Cajú, Ilha do | HD | PA | 0:0-36:0-2 | -51:31:04 |

**Nomes Geográficos da Base Cartográfica Contínua do Brasil ao Milionésimo - BCIM,
 por categoria de informação, Unidade da Federação e coordenadas geográficas**

(continuação)

| Nomes geográficos | Categoria de informação | Unidade da Federação | Coordenadas geográficas | | Nomes geográficos | Categoria de informação | Unidade da Federação | Coordenadas geográficas | |
|----------------------------------|-------------------------|----------------------|-------------------------|-----------|---|-------------------------|----------------------|-------------------------|-----------|
| | | | Latitude | Longitude | | | | Latitude | Longitude |
| Cajual (outras localidades) | LC | AM | -3:23:50 | -68:22:35 | Calafate, Estação Ferroviária | ST | MG | -19:55:05 | -47:47:00 |
| Cajual dos Pereiras (povoado) | LC | MA | -1:24:46 | -45:06:31 | Calai, Rio | HD | PE | -7:52:43 | -35:41:19 |
| Cajual, Ilha do | HD | MA | -2:29:08 | -44:28:29 | Calama (vila) | LC | RO | -8:01:26 | -62:51:58 |
| Cajual, Ponta do | HD | MA | -2:27:13 | -44:26:01 | Calamar, Rio | HD | GO | -14:49:05 | -49:49:57 |
| Cajuapara (povoado) | LC | MA | -4:34:01 | -47:29:11 | Calamuru, Rio | HD | MT | -11:39:42 | -53:43:43 |
| Cajuba, Ilha | HD | PA | -1:34:32 | -49:19:49 | Calamuru, Rio | HD | MT | -11:45:38 | -53:55:31 |
| Cajubeira (outras localidades) | LC | MA | -4:52:29 | -42:54:21 | Calanaque (outras localidades) | LC | AM | -0:15:07 | -64:04:05 |
| Cajubi (povoado) | LC | MG | -17:55:03 | -40:18:07 | Calandro, Riacho | HD | BA | -11:55:19 | -39:01:27 |
| Cajubim (outras localidades) | LC | AM | -6:39:21 | -60:28:02 | Calapalo, Lagoa | HD | MT | -12:08:50 | -53:15:52 |
| Cajubim, Córrego | HD | RO | -9:25:05 | -61:37:26 | Calapalo, Ribeirão | HD | MT | -12:02:20 | -54:08:45 |
| Cajubim, Igarapé | HD | RR | 02:17:38 | -60:32:51 | Calataca, Rio | HD | BA | -9:55:23 | -39:19:01 |
| Cajubim, Igarapé | HD | RR | 02:19:19 | -60:22:33 | Calça, Córrego da | HD | MS | -17:43:24 | -53:57:25 |
| Cajueirinho (outras localidades) | LC | CE | -3:04:55 | -40:27:31 | Calçado (cidade) | LC | PE | -8:44:31 | -36:20:02 |
| Cajueirinho, Açude | HD | CE | -3:05:18 | -40:27:38 | Calçado, Rio | HD | RJ | -22:05:49 | -43:00:17 |
| Cajueiro (cidade) | LC | AL | -9:23:49 | -36:09:14 | Calçados (povoado) | LC | BA | -12:04:55 | -38:00:27 |
| Cajueiro (outras localidades) | LC | AM | -7:23:42 | -69:12:53 | Calcanhar, Farol | ST | RN | -5:10:05 | -35:28:30 |
| Cajueiro (outras localidades) | LC | AM | -4:42:55 | -71:30:40 | Calcário Vale do Araguaia, Aeródromo | ST | MT | -14:11:23 | -51:38:36 |
| Cajueiro (outras localidades) | LC | BA | -10:48:30 | -44:32:59 | Calcilândia (vila) | LC | GO | -15:53:43 | -49:54:45 |
| Cajueiro (outras localidades) | LC | MA | -7:59:39 | -45:51:21 | Calciolândia, Aeródromo | ST | MG | -20:15:00 | -45:38:40 |
| Cajueiro (outras localidades) | LC | MA | -4:31:37 | -43:30:40 | Calçoene (cidade) | LC | AP | 02:29:52 | -50:56:56 |
| Cajueiro (outras localidades) | LC | MT | -14:16:28 | -57:07:23 | Calçoene, Aeródromo | ST | AP | 02:30:54 | -50:57:06 |
| Cajueiro (outras localidades) | LC | PA | -3:21:36 | -51:44:59 | Calçoene, Farol | ST | AP | 02:30:45 | -50:48:49 |
| Cajueiro (outras localidades) | LC | PA | -5:38:59 | -54:30:50 | Calçoene, Rio | HD | AP | 02:25:34 | -51:13:56 |
| Cajueiro (outras localidades) | LC | PI | -7:01:57 | -42:21:34 | Calçoene, Rio | HD | AP | 02:30:09 | -50:52:31 |
| Cajueiro (outras localidades) | LC | PI | -7:43:02 | -41:20:57 | Caldas (cidade) | LC | MG | -21:55:26 | -46:23:09 |
| Cajueiro (outras localidades) | LC | PI | -9:14:03 | -43:35:31 | Caldas Brandão (cidade) | LC | PB | -7:06:10 | -35:19:33 |
| Cajueiro (outras localidades) | LC | RO | -10:54:00 | -62:58:20 | Caldas Do Jorro, Aeródromo | ST | BA | -11:02:37 | -38:47:01 |
| Cajueiro (povoado) | LC | MA | -1:57:08 | -46:00:29 | Caldas Novas (cidade) | LC | GO | -17:44:38 | -48:37:33 |
| Cajueiro (povoado) | LC | RN | -5:09:21 | -35:30:56 | Caldas Novas, Aeródromo | ST | GO | -17:43:29 | -48:36:36 |
| Cajueiro (povoado) | LC | SE | -10:21:17 | -37:15:31 | Caldas, Rio | HD | GO | -16:41:43 | -48:57:39 |
| Cajueiro da Praia (cidade) | LC | PI | -2:55:40 | -41:20:09 | Caldas, Rio | HD | GO | -16:25:14 | -48:57:20 |
| Cajueiro, Córrego | HD | GO | -13:10:56 | -49:57:30 | Caldazinha (cidade) | LC | GO | -16:42:50 | -49:00:07 |
| Cajueiro, Igarapé | HD | AC | -9:44:21 | -67:56:56 | Caldeirão (outras localidades) | LC | BA | -12:19:16 | -42:27:52 |
| Cajueiro, Igarapé | HD | AC | -9:37:14 | -67:52:29 | Caldeirão (outras localidades) | LC | BA | -14:23:35 | -42:07:51 |
| Cajueiro, Igarapé | HD | AM | -2:12:30 | -57:37:56 | Caldeirão (outras localidades) | LC | PA | -5:52:41 | -50:28:52 |
| Cajueiro, Igarapé | HD | AM | -2:10:23 | -57:29:59 | Caldeirão (outras localidades) | LC | PI | -9:18:44 | -43:09:04 |
| Cajueiro, Igarapé | HD | PA | -2:13:29 | -50:55:17 | Caldeirão (outras localidades) | LC | PI | -7:52:37 | -41:04:32 |
| Cajueiro, Igarapé | HD | PA | -2:26:36 | -47:51:56 | Caldeirão (outras localidades) | LC | PI | -8:03:09 | -44:05:02 |
| Cajueiro, Igarapé | HD | RO | -12:06:28 | -61:15:37 | Caldeirão (outras localidades) | LC | PI | -7:55:23 | -45:31:17 |
| Cajueiro, Igarapé do | HD | PA | -4:19:14 | -52:49:18 | Caldeirão (outras localidades) | LC | PI | -6:47:30 | -41:26:05 |
| Cajueiro, Igarapé do | HD | RO | -8:59:35 | -62:06:37 | Caldeirão (povoado) | LC | CE | -7:04:40 | -39:33:16 |
| Cajueiro, Riacho | HD | CE | -3:08:32 | -41:14:27 | Caldeirão (povoado) | LC | MA | -4:11:17 | -45:33:42 |
| Cajueiro, Riacho | HD | CE | -2:59:42 | -41:16:08 | Caldeirão (povoado) | LC | PI | -4:19:12 | -41:42:39 |
| Cajueiro, Riacho | HD | PI | -6:11:41 | -41:49:30 | Caldeirão (povoado) | LC | PI | -6:05:52 | -42:41:49 |
| Cajueiro, Riacho do | HD | PI | -3:34:55 | -41:35:06 | Caldeirão (vila) | LC | BA | -14:21:10 | -40:45:59 |
| Cajueiros (povoado) | LC | PE | -8:55:27 | -36:28:15 | Caldeirão (vila) | LC | BA | -10:03:11 | -39:36:32 |
| Cajueiros (povoado) | LC | SE | -9:41:08 | -37:39:52 | Caldeirão (vila) | LC | CE | -7:08:28 | -40:15:04 |
| Cajueiros, Lagoa dos | HD | PI | -3:29:20 | -42:14:41 | Caldeirão (vila) | LC | CE | -7:08:17 | -40:22:13 |
| Cajui (vila) | LC | BA | -10:02:55 | -42:12:40 | Caldeirão da Pedra (outras localidades) | LC | BA | -11:31:36 | -41:54:55 |
| Cajuita (povoado) | LC | BA | -16:43:01 | -39:50:57 | Caldeirão do Morro (povoado) | LC | BA | -12:12:51 | -40:18:52 |
| Cajupiranga (outras localidades) | LC | RR | 03:25:31 | -61:01:55 | Caldeirão Grande (cidade) | LC | BA | -11:01:12 | -40:18:10 |
| Cajuri (cidade) | LC | MG | -20:47:27 | -42:47:49 | Caldeirão Grande do Piauí (cidade) | LC | PI | -7:19:55 | -40:38:13 |
| Cajuri (outras localidades) | LC | AM | -6:33:30 | -62:23:34 | Caldeirão, Açude | HD | PI | -4:21:48 | -41:41:34 |
| Cajuri, Igarapé | HD | AM | -1:41:44 | -61:38:08 | Caldeirão, Baixa | HD | BA | -9:10:33 | -40:51:13 |
| Cajuru (cidade) | LC | SP | -21:16:30 | -47:18:14 | Caldeirão, Córrego | HD | MT | -11:22:16 | -55:41:41 |
| Cajuru (outras localidades) | LC | AM | -3:06:00 | -68:25:51 | Caldeirão, Córrego | HD | TO | -9:25:10 | -47:07:57 |
| Cajuru do Sul (vila) | LC | SP | -23:23:44 | -47:22:39 | Caldeirão, Córrego | HD | TO | -9:21:56 | -47:03:36 |
| Cajuru, Floresta Estadual | LM | SP | -21:09:09 | -47:24:11 | Caldeirão, Ilha | HD | PA | -0:36:13 | -51:03:30 |
| Cajuru, Represa de | HD | MG | -20:19:21 | -44:43:22 | Caldeirão, Riacho | HD | BA | -9:14:49 | -39:09:41 |
| Cajutiba, Ilha | HD | PA | 0:0:36:0-4 | -47:43:23 | Caldeirão, Riacho | HD | BA | -13:41:39 | -40:32:11 |
| Cajuuna (povoado) | LC | PA | -0:37:50 | -48:29:12 | Caldeirão, Riacho | HD | BA | -13:28:05 | -40:30:26 |
| Cajuúna, Ilha | HD | PA | 0:0:7:0-1 | -50:21:08 | Caldeirão, Riacho | HD | PI | -7:09:57 | -43:41:11 |
| Cajuzinho, Riacho do | HD | BA | -14:45:15 | -40:23:41 | Caldeirão, Riacho | HD | PI | -6:39:26 | -42:51:30 |
| Calabaça (vila) | LC | CE | -6:50:06 | -39:12:28 | Caldeirão, Riacho do | HD | BA | -10:57:24 | -40:16:12 |
| Calabouço, Rio | HD | PB | -6:27:57 | -35:35:41 | Caldeirão, Riacho do | HD | PI | -4:43:42 | -42:27:04 |
| Calados (povoado) | LC | PA | -2:54:29 | -49:39:27 | Caldeirão, Ribeirão do | HD | MA | -6:56:11 | -45:32:02 |
| Calafate (outras localidades) | LC | AC | -9:58:01 | -67:52:35 | Caldeirão, Rio do | HD | BA | -12:19:38 | -39:34:36 |
| Calafate (outras localidades) | LC | AP | 02:10:24 | -50:53:40 | Caldeirãozinho (povoado) | LC | PI | -9:11:03 | -43:06:57 |

**Nomes Geográficos da Base Cartográfica Contínua do Brasil ao Milionésimo - BCIM,
por categoria de informação, Unidade da Federação e coordenadas geográficas**

(continuação)

| Nomes geográficos | Categoria de informação | Unidade da Federação | Coordenadas geográficas | | Nomes geográficos | Categoria de informação | Unidade da Federação | Coordenadas geográficas | |
|---------------------------------------|-------------------------|----------------------|-------------------------|-----------|--------------------------------------|-------------------------|----------------------|-------------------------|-----------|
| | | | Latitude | Longitude | | | | Latitude | Longitude |
| Caldeiras (vila) | LC | BA | -13:38:01 | -42:34:24 | Camaiuzinho, Rio | HD | AM | -6:11:39 | -59:28:00 |
| Caldeiras, Rio das | HD | PR | -26:28:22 | -51:57:14 | Camajó, Rio | HD | PA | -1:39:21 | -50:49:47 |
| Caldeirões (povoado) | LC | PE | -8:36:07 | -39:00:27 | Camajuru, Córrego | HD | BA | -16:19:22 | -39:09:59 |
| Caldeirões (vila) | LC | PE | -9:13:27 | -36:35:30 | Camalau (cidade) | LC | PB | -7:53:20 | -36:49:22 |
| Caldeirões de Cima (vila) | LC | AL | -9:19:34 | -36:38:46 | Camaleão, Aldeia Indígena | LC | RR | 02:04:49 | -59:55:46 |
| Caldo, Córrego | HD | MT | -11:00:37 | -56:55:54 | Camaleão, Cachoeira | HD | PA | -0:58:07 | -54:27:23 |
| Caleiras (outras localidades) | LC | MS | -22:08:35 | -56:43:16 | Camaleão, Córrego | HD | MT | -12:50:33 | -56:18:24 |
| Calha do Inajá, Lagoa | HD | TO | -7:41:19 | -47:44:02 | Camaleão, Igarapé | HD | AC | -9:09:38 | -72:09:24 |
| Calha Norte (rodovia) | ST | AM | -4:22:51 | -70:06:55 | Camaleão, Igarapé | HD | AM | -1:49:26 | -63:23:09 |
| Calha Norte (rodovia) | ST | AM | 00:32:36 | -66:37:57 | Camaleão, Ilha | HD | AM | -3:44:12 | -63:59:19 |
| Calhau (outras localidades) | LC | PI | -9:07:08 | -44:08:41 | Camaleão, Ilha | HD | AM | -2:45:20 | -57:52:45 |
| Calhaus, Riacho dos | HD | PI | -9:06:23 | -44:10:38 | Camaleão, Ilha | HD | PA | 0:0:3:0-6 | -50:13:39 |
| Calhauzinho, Ribeirão | HD | MG | -16:59:34 | -41:58:59 | Camaleão, Ilha | HD | PA | 0:0:11:0-5 | -48:54:13 |
| Calheiros (outras localidades) | LC | TO | -10:05:49 | -47:41:20 | Camaleão, Ilha do | HD | AM | -3:14:07 | -59:05:11 |
| Calheiros (vila) | LC | RJ | -21:01:18 | -41:44:08 | Camaleão, Ilha do | HD | BA | -11:05:20 | -43:07:36 |
| Calheiros, Rio | HD | GO | -13:15:45 | -46:22:56 | Camaleão, Ilha do | HD | PA | -4:08:30 | -55:47:18 |
| Caliano, Ilha do | HD | PA | -0:37:35 | -56:48:24 | Camaleões, Ilha | HD | AP | 01:10:16 | -50:22:23 |
| Califórnia (cidade) | LC | PR | -23:39:00 | -51:21:18 | Camamu (cidade) | LC | BA | -13:56:42 | -39:06:14 |
| Califórnia (outras localidades) | LC | AM | -4:51:40 | -69:47:48 | Camanaã, Igarapé | HD | AM | -7:43:22 | -65:14:06 |
| Califórnia (outras localidades) | LC | AP | 00:58:05 | -50:50:23 | Camanaú, Rio | HD | AM | -1:44:09 | -61:14:58 |
| Califórnia (outras localidades) | LC | MT | -11:53:20 | -55:27:27 | Camanaú, Rio | HD | AM | -1:10:07 | -61:18:28 |
| Califórnia (outras localidades) | LC | PA | -2:10:52 | -56:06:08 | Camanaus (outras localidades) | LC | AM | -0:08:10 | -66:56:44 |
| Califórnia (outras localidades) | LC | PA | -9:44:21 | -51:38:22 | Camandai Grande (outras localidades) | LC | RS | -28:08:59 | -54:18:35 |
| Califórnia (outras localidades) | LC | PA | -5:02:56 | -49:46:05 | Camanducaia (cidade) | LC | MG | -22:45:18 | -46:08:42 |
| Califórnia (outras localidades) | LC | RR | 03:35:49 | -61:33:29 | Camanducaia ou da Guardinha, Rio | HD | SP | -22:41:10 | -46:44:29 |
| Califórnia, Córrego | HD | GO | -14:31:37 | -50:35:41 | Camanducaia, Rio | HD | MG | -22:45:26 | -46:08:46 |
| Califórnia, Recife | HD | BA | -18:07:47 | -38:33:46 | Camapu (outras localidades) | LC | PA | -2:32:52 | -51:01:42 |
| Calindó, Rio | HD | MG | -14:37:11 | -44:12:08 | Camapuã (cidade) | LC | MS | -19:31:51 | -54:02:38 |
| Calira, Estação Ferroviária | ST | MS | -19:50:17 | -57:06:55 | Camapuã, Aeródromo | ST | MS | -19:35:50 | -54:01:07 |
| Calivari, Arroio | HD | RS | -30:08:50 | -52:15:57 | Camapuã, Ribeirão | HD | MS | -19:26:17 | -54:08:04 |
| Calixto (vila) | LC | MG | -19:15:08 | -41:09:05 | Camapuã, Rio | HD | MG | -20:39:53 | -44:02:25 |
| Calmon (cidade) | LC | SC | -26:36:00 | -51:05:49 | Camaquã (cidade) | LC | RS | -30:51:03 | -51:48:43 |
| Calmon (povoado) | LC | BA | -12:57:31 | -38:25:29 | Camaquã Chico, Arroio | HD | RS | -31:00:45 | -53:55:03 |
| Calógeras (vila) | LC | PR | -23:59:26 | -49:49:02 | Camaquã, Estação Ferroviária | ST | SP | -22:21:19 | -47:39:04 |
| Calogi (vila) | LC | ES | -20:03:58 | -40:25:40 | Camaquã, Rio | HD | RS | -30:54:21 | -52:17:18 |
| Calonjão, Igarapé | HD | MA | -4:08:48 | -44:35:27 | Camaquã, Rio | HD | RS | -30:58:53 | -53:07:08 |
| Calonjão, Igarapé | HD | MA | -4:12:19 | -44:31:49 | Camaquã, Rio | HD | RS | -31:05:16 | -51:52:03 |
| Calor, Rio | HD | MT | -13:03:41 | -58:39:08 | Camará (outras localidades) | LC | AM | -3:55:33 | -62:36:57 |
| Calor, Rio do | HD | MT | -12:42:43 | -58:32:40 | Camará (outras localidades) | LC | AM | -2:54:01 | -68:39:51 |
| Calumbi (cidade) | LC | PE | -7:56:27 | -38:09:00 | Camará (outras localidades) | LC | CE | -3:37:34 | -39:38:23 |
| Calumbi (outras localidades) | LC | BA | -10:02:31 | -39:10:13 | Camará (vila) | LC | CE | -3:56:05 | -38:28:14 |
| Calumbi (outras localidades) | LC | BA | -9:42:14 | -42:50:17 | Camará (vila) | LC | ES | -20:53:40 | -41:15:53 |
| Calumbi (outras localidades) | LC | GO | -15:33:42 | -49:12:06 | Camará do Marajó (povoado) | LC | PA | -0:53:36 | -48:42:31 |
| Calumbi (povoado) | LC | MA | -5:09:20 | -45:36:33 | Camará, Córrego do | HD | CE | -4:25:10 | -38:05:56 |
| Calumbi do Berto (outras localidades) | LC | BA | -9:34:45 | -43:06:20 | Camará, Igarapé | HD | AC | -9:33:58 | -69:03:21 |
| Calumbi, Vereda do | HD | BA | -9:45:49 | -42:57:48 | Camará, Igarapé | HD | AC | -9:33:05 | -68:58:17 |
| Calundu, Lagoa do | HD | MA | -6:27:21 | -44:01:01 | Camará, Igarapé | HD | AM | -2:56:15 | -60:48:31 |
| Calunga, Arroio | HD | GO | -14:42:00 | -46:51:36 | Camará, Igarapé | HD | AM | -2:53:16 | -60:43:43 |
| Cama de Vara, Igarapé | HD | PA | -3:30:11 | -47:03:09 | Camará, Riacho do | HD | CE | -4:54:35 | -39:00:07 |
| Camaandeuá, Igarapé | HD | PA | -2:47:57 | -49:12:10 | Camará, Rio | HD | PA | -0:50:39 | -48:42:05 |
| Camaçã, Igarapé do | HD | MA | -4:24:35 | -45:24:52 | Camaragibe (cidade) | LC | PE | -8:01:19 | -34:58:51 |
| Camaçã, Rio | HD | AM | -6:30:20 | -66:44:20 | Camararibe, Rio | HD | PA | -2:15:01 | -50:38:32 |
| Camaçã, Rio | HD | AM | -6:22:28 | -67:14:28 | Camararibe, Rio | HD | PA | -2:32:05 | -50:21:35 |
| Camaçaã, Lago | HD | AM | -7:43:39 | -65:48:39 | Camararibe, Rio | HD | AL | -9:10:48 | -35:31:28 |
| Camacan (cidade) | LC | BA | -15:25:08 | -39:29:45 | Camarana (outras localidades) | LC | RO | -10:39:02 | -62:38:41 |
| Camaçari (cidade) | LC | BA | -12:41:52 | -38:19:26 | Camarana, Rio | HD | RO | -10:46:14 | -62:41:35 |
| Camaçari (outras localidades) | LC | MT | -10:37:04 | -52:53:19 | Camarão (outras localidades) | LC | AM | -2:17:16 | -58:31:30 |
| Camaçari (povoado) | LC | AL | -10:07:15 | -36:16:01 | Camarão (outras localidades) | LC | AM | 01:16:35 | -68:43:41 |
| Camaçari (povoado) | LC | MA | -5:28:58 | -47:26:29 | Camarão (outras localidades) | LC | RR | 04:03:55 | -60:18:41 |
| Camacho (cidade) | LC | MG | -20:37:30 | -45:09:25 | Camarão, Córrego | HD | TO | -5:30:50 | -47:46:01 |
| Camacho (outras localidades) | LC | SC | -28:36:46 | -48:52:15 | Camarão, Igarapé do | HD | AM | -4:29:51 | -71:16:00 |
| Camaipi (outras localidades) | LC | AP | 00:09:27 | -51:35:08 | Camarão, Ilha | HD | PA | -0:52:35 | -50:51:58 |
| Camaipi do Vila Nova, Rio | HD | AP | 00:19:01 | -52:08:07 | Camarão, Lago | HD | AM | -3:00:58 | -57:50:11 |
| Camaiipi, Rio | HD | AP | 00:11:54 | -51:41:21 | Camarão, Riacho do | HD | AL | -9:55:23 | -36:48:46 |
| Camaiú, Igarapé | HD | AM | -7:06:23 | -59:18:25 | Camarão, Riacho do | HD | AL | -9:56:27 | -36:47:50 |
| Camaiú, Rio | HD | AM | -6:27:27 | -59:18:59 | Camarão, Riacho do | HD | AL | -9:56:16 | -36:47:45 |
| Camaiurá, Aldeia Indígena | LC | MT | -12:09:39 | -53:25:40 | Camarão, Riacho do | HD | AL | -10:11:30 | -36:47:31 |
| Camaiuzinho, Rio | HD | AM | -6:06:46 | -59:23:55 | Camarão, Riacho do | HD | AL | -10:03:20 | -36:45:41 |

**Nomes Geográficos da Base Cartográfica Contínua do Brasil ao Milionésimo - BCIM,
 por categoria de informação, Unidade da Federação e coordenadas geográficas**

(continuação)

| Nomes geográficos | Categoria de informação | Unidade da Federação | Coordenadas geográficas | | Nomes geográficos | Categoria de informação | Unidade da Federação | Coordenadas geográficas | |
|----------------------------------|-------------------------|----------------------|-------------------------|-----------|---------------------------------|-------------------------|----------------------|-------------------------|-----------|
| | | | Latitude | Longitude | | | | Latitude | Longitude |
| Camararé, Rio | HD | MT | -12:32:40 | -59:28:15 | Cambuí (povoado) | LC | BA | -11:53:42 | -38:16:43 |
| Camararé, Rio | HD | MT | -12:32:18 | -59:27:34 | Cambuí, Córrego | HD | GO | -15:04:57 | -50:39:29 |
| Camararé, Rio | HD | MT | -12:33:07 | -59:29:01 | Cambuizal (vila) | LC | SC | -26:57:52 | -52:25:26 |
| Camararé, Rio | HD | MT | -12:33:06 | -59:29:02 | Cambuís (povoado) | LC | BA | -12:08:41 | -37:57:42 |
| Camararé, Rio | HD | MT | -12:49:55 | -59:46:53 | Cambuquira (cidade) | LC | MG | -21:51:07 | -45:17:45 |
| Camararé, Rio | HD | MT | -12:32:17 | -59:27:35 | Camburão (povoado) | LC | PA | -1:40:36 | -54:41:00 |
| Camararé, Rio | HD | MT | -12:28:27 | -59:22:56 | Cameiro (outras localidades) | LC | PE | -9:22:25 | -40:27:25 |
| Camararé, Rio | HD | MT | -12:16:25 | -59:03:53 | Camela (vila) | LC | PE | -2:14:38 | -49:29:45 |
| Camararém (outras localidades) | LC | RR | 04:31:14 | -60:10:04 | Camelão, Ribeirão | HD | MA | -7:09:04 | -47:32:29 |
| Camararezinho, Rio | HD | MT | -13:01:27 | -59:44:29 | Cameleira (outras localidades) | LC | CE | -4:42:19 | -41:05:24 |
| Camaratuba, Rio | HD | PB | -6:38:06 | -35:05:58 | Camelos, Arroio | HD | RS | -30:31:08 | -55:45:46 |
| Camarazinho (outras localidades) | LC | AM | -3:54:47 | -62:41:38 | Camelos, Arroio | HD | RS | -30:33:30 | -55:49:51 |
| Camargo (cidade) | LC | RS | -28:35:13 | -52:12:07 | Cameri (outras localidades) | LC | PA | -2:06:50 | -49:11:34 |
| Camargo, Rio | HD | RS | -28:35:45 | -52:15:49 | Cametá (cidade) | LC | PA | -2:14:38 | -49:29:45 |
| Camargos (vila) | LC | MG | -20:16:24 | -43:24:22 | Cametá (outras localidades) | LC | PA | -3:17:46 | -55:18:31 |
| Camargos, Represa de | HD | MG | -21:23:52 | -44:31:18 | Cametá (vila) | LC | AM | -2:50:03 | -57:24:27 |
| Camargos, Usina Hidrelétrica de | AG | MG | -21:18:48 | -44:37:25 | Cametá, Ilha de | HD | PA | -3:17:21 | -55:17:38 |
| Camaruá (outras localidades) | LC | AM | -5:45:46 | -64:24:26 | Cametá, Porto | ST | PA | -2:16:42 | -49:30:54 |
| Camasati, Igarapé | HD | RR | 03:30:47 | -63:43:49 | Cametaú Grande, Igarapé | HD | PA | -5:08:38 | -49:13:38 |
| Camassandi (vila) | LC | BA | -13:09:50 | -38:59:20 | Cametauzinho, Igarapé | HD | PA | -5:03:17 | -49:12:52 |
| Camatiá, Igarapé | HD | AM | -3:32:33 | -69:08:48 | Camgueri, Córrego | HD | MS | -23:03:00 | -55:20:47 |
| Camauá (outras localidades) | LC | CE | -2:58:55 | -39:57:37 | Camgueri, Córrego | HD | MS | -23:08:48 | -55:22:34 |
| Camauás (outras localidades) | LC | BA | -10:20:01 | -43:27:53 | Camgueri, Córrego | HD | MS | -23:06:57 | -55:21:48 |
| Camauá (outras localidades) | LC | PA | -2:56:01 | -51:55:14 | Camilo Prates (povoado) | LC | MG | -17:02:11 | -43:45:22 |
| Cambaí, Córrego | HD | MS | -22:45:07 | -54:17:45 | Camilo, Lago | HD | MA | -3:46:36 | -45:01:36 |
| Cambaizinho, Arroio | HD | RS | -30:24:19 | -53:59:45 | Camilos (vila) | LC | CE | -3:37:15 | -40:29:11 |
| Cambaquara (vila) | LC | SP | -23:50:05 | -45:23:20 | Caminha (outras localidades) | LC | PI | -7:44:17 | -43:09:18 |
| Cambará (cidade) | LC | PR | -23:02:45 | -50:04:26 | Caminha, Córrego do | HD | MT | -12:43:15 | -52:41:04 |
| Cambará (outras localidades) | LC | RS | -31:50:27 | -53:04:18 | Caminha, Córrego do | HD | MT | -12:50:56 | -52:35:57 |
| Cambará (outras localidades) | LC | SC | -27:40:45 | -49:43:57 | Caminha, Igarapé do | HD | PA | -7:55:44 | -51:27:57 |
| Cambará do Sul (cidade) | LC | RS | -29:02:52 | -50:08:42 | Caminha, Igarapé do | HD | PA | -8:00:11 | -51:21:05 |
| Cambará, Aeródromo | ST | RS | -28:59:57 | -50:04:32 | Camiranga (outras localidades) | LC | PA | -1:47:51 | -46:17:18 |
| Cambará, Ribeirão | HD | PR | -23:45:58 | -51:45:45 | Camirim (vila) | LC | BA | -10:51:52 | -41:35:04 |
| Cambaratiba (vila) | LC | SP | -21:44:25 | -49:01:42 | Camisa, Riacho da | HD | BA | -9:06:36 | -39:26:11 |
| Cambaratã, Córrego | HD | MS | -21:56:57 | -53:52:46 | Camisão (vila) | LC | MS | -20:28:33 | -55:38:02 |
| Cambaú (outras localidades) | LC | PA | -1:57:47 | -49:00:41 | Camisãozinho, Riacho | HD | BA | -11:40:28 | -39:36:05 |
| Cambaúba (outras localidades) | LC | MG | -15:54:51 | -42:25:26 | Camisãozinho, Riacho | HD | BA | -11:35:16 | -39:54:36 |
| Cambaúbas, Ribeirão | HD | MG | -16:19:52 | -47:07:33 | Camixixi, Lagoa | HD | RR | -0:52:59 | -61:34:26 |
| Cambaúbas, Ribeirão | HD | MG | -16:14:33 | -47:06:19 | Camóatim, Arroio | HD | RS | -29:57:17 | -56:33:12 |
| Cambaúva, Córrego | HD | MT | -16:32:49 | -53:17:07 | Camóatim, Arroio | HD | RS | -30:03:38 | -56:41:21 |
| Cambaúva, Córrego | HD | MT | -16:53:24 | -54:08:15 | Camobi (outras localidades) | LC | RS | -29:42:33 | -53:43:38 |
| Cambaúva, Córrego | HD | MT | -16:50:51 | -54:14:53 | Camochim (outras localidades) | LC | PR | -23:07:43 | -52:39:52 |
| Cambé (cidade) | LC | PR | -23:16:33 | -51:16:40 | Camocim (cidade) | LC | CE | -2:54:07 | -40:50:27 |
| Cambé, Ribeirão do | HD | PR | -23:20:12 | -51:09:01 | Camocim de São Félix (cidade) | LC | PE | -8:21:32 | -35:45:43 |
| Cambeta, Arroio do | HD | RS | -30:56:29 | -55:20:03 | Camocim, Aeródromo | ST | CE | -2:53:46 | -40:51:23 |
| Cambeva, Igarapé | HD | AM | -1:28:23 | -61:25:33 | Camocim, Baía | HD | CE | -2:52:21 | -40:49:45 |
| Cambiasca (vila) | LC | RJ | -21:42:33 | -41:54:59 | Camoeiro, Igarapé do | HD | MT | -9:32:43 | -58:37:29 |
| Cambira (cidade) | LC | PR | -23:34:58 | -51:34:40 | Camoji, Rio | HD | RR | 00:47:27 | -62:05:13 |
| Cambiriba, Rio de | HD | BA | -14:35:01 | -40:07:42 | Campanária (outras localidades) | LC | AM | -8:32:19 | -61:28:28 |
| Cambiaval (outras localidades) | LC | MT | -14:19:06 | -55:24:14 | Campanário (cidade) | LC | MG | -18:14:20 | -41:44:52 |
| Cambixi, Paraná | HD | AM | -3:13:03 | -59:42:57 | Campanário (povoado) | LC | MS | -22:47:09 | -55:04:03 |
| Camboas (vila) | LC | CE | -3:24:03 | -39:07:05 | Campanário (vila) | LC | CE | -3:22:16 | -40:44:27 |
| Camboatá (outras localidades) | LC | RS | -31:26:52 | -52:58:13 | Campanha (cidade) | LC | MG | -21:50:09 | -45:24:03 |
| Camboatá, Riacho | HD | SE | -11:17:28 | -37:40:27 | Campanha (outras localidades) | LC | MS | -21:07:38 | -54:16:34 |
| Camboinha, Ponta de | HD | PB | -7:01:11 | -34:49:28 | Campanha, Ribeirão da | HD | GO | -18:29:39 | -49:46:21 |
| Camboleiro, Riacho do | HD | BA | -11:25:13 | -44:07:40 | Campanha, Rio | HD | SE | -10:22:50 | -37:25:29 |
| Camboim (outras localidades) | LC | RS | -29:28:43 | -49:50:30 | Campará (outras localidades) | LC | PA | -9:27:13 | -50:07:56 |
| Camboriú (cidade) | LC | SC | -27:01:30 | -48:39:14 | Campará (outras localidades) | LC | PA | -9:24:28 | -50:15:08 |
| Cambraia (outras localidades) | LC | PI | -8:33:34 | -42:26:27 | Campará (outras localidades) | LC | PA | -9:23:07 | -50:05:29 |
| Cambriú, Ilha do | HD | SP | -25:10:09 | -47:54:34 | Campeche (vila) | LC | SC | -27:41:02 | -48:30:46 |
| Cambu (outras localidades) | LC | PA | -1:12:25 | -49:17:31 | Campeche, Ilha do | HD | SC | -27:41:50 | -48:28:00 |
| Cambu, Ponta | HD | AP | 03:12:52 | -51:01:24 | Campeira (outras localidades) | LC | MA | -9:28:00 | -45:55:23 |
| Cambu, Rio | HD | PA | 0:0-28:0-3 | -48:32:34 | Campeiro (outras localidades) | LC | MS | -21:10:39 | -54:45:01 |
| Cambu, Rio | HD | PA | -0:26:20 | -48:44:45 | Campeiro (outras localidades) | LC | MS | -19:18:37 | -52:01:03 |
| Cambuci (cidade) | LC | RJ | -21:34:30 | -41:54:39 | Campeiro, Córrego | HD | TO | -10:35:49 | -49:06:35 |
| Cambucica (povoado) | LC | SC | -26:59:44 | -53:21:09 | Campeiro, Córrego | HD | TO | -10:38:19 | -49:11:08 |
| Cambuí (cidade) | LC | MG | -22:36:43 | -46:03:28 | Campeiro, Ribeirão | HD | TO | -10:29:37 | -49:12:37 |
| Cambuí (outras localidades) | LC | MA | -9:10:47 | -46:11:50 | Campelo (vila) | LC | RJ | -21:28:38 | -42:14:56 |

**Nomes Geográficos da Base Cartográfica Contínua do Brasil ao Milionésimo - BCIM,
por categoria de informação, Unidade da Federação e coordenadas geográficas**

(continuação)

| Nomes geográficos | Categoria de informação | Unidade da Federação | Coordenadas geográficas | | Nomes geográficos | Categoria de informação | Unidade da Federação | Coordenadas geográficas | |
|--|-------------------------|----------------------|-------------------------|-----------|--|-------------------------|----------------------|-------------------------|-----------|
| | | | Latitude | Longitude | | | | Latitude | Longitude |
| Campelo, Ilha | HD | MA | -1:31:51 | -44:53:14 | Campinho (povoado) | LC | PA | -1:27:38 | -46:44:38 |
| Campestre (cidade) | LC | AL | -8:50:45 | -35:34:04 | Campinho (vila) | LC | PR | -23:46:32 | -50:16:38 |
| Campestre (cidade) | LC | MG | -21:42:39 | -46:14:45 | Campinho, Igarapé | HD | PA | -3:39:31 | -47:20:37 |
| Campestre (outras localidades) | LC | CE | -4:17:12 | -38:30:56 | Campinho, Igarapé | HD | PA | -3:39:47 | -47:25:50 |
| Campestre (outras localidades) | LC | CE | -3:21:09 | -39:17:17 | Campinho, Igarapé do | HD | PA | 00:51:46 | -55:42:38 |
| Campestre (outras localidades) | LC | TO | -8:35:25 | -47:40:01 | Campinhos (povoado) | LC | AL | -9:17:12 | -38:00:48 |
| Campestre (povoado) | LC | CE | -4:16:43 | -37:59:00 | Campinhos (vila) | LC | BA | -12:25:09 | -46:52:30 |
| Campestre (vila) | LC | CE | -4:16:02 | -38:30:53 | Campinópolis (povoado) | LC | MG | -20:22:10 | -46:16:27 |
| Campestre (vila) | LC | CE | -4:26:30 | -37:54:01 | Campinorte (cidade) | LC | GO | -14:18:50 | -49:09:07 |
| Campestre (vila) | LC | MS | -22:12:26 | -56:02:04 | Campo (povoado) | LC | PA | -0:52:03 | -46:52:28 |
| Campestre (vila) | LC | RS | -28:37:57 | -54:35:29 | Campo Alegre (cidade) | LC | AL | -9:46:55 | -36:21:03 |
| Campestre da Serra (cidade) | LC | RS | -28:47:42 | -51:05:34 | Campo Alegre (cidade) | LC | SC | -26:11:34 | -49:15:57 |
| Campestre de Goiás (cidade) | LC | GO | -16:45:43 | -49:41:38 | Campo Alegre (outras localidades) | LC | BA | -14:13:17 | -40:31:38 |
| Campestre do Catulo (outras localidades) | LC | MA | -4:10:27 | -43:51:08 | Campo Alegre (outras localidades) | LC | MA | -7:46:55 | -46:38:36 |
| Campestre do Maranhão (cidade) | LC | MA | -6:10:19 | -47:21:50 | Campo Alegre (outras localidades) | LC | MG | -18:51:46 | -46:27:12 |
| Campestre do Maranhão (outras localidades) | LC | MA | -4:11:24 | -47:20:58 | Campo Alegre (outras localidades) | LC | MS | -20:37:42 | -55:07:35 |
| Campestre do Tigre (outras localidades) | LC | RS | -28:51:21 | -50:44:26 | Campo Alegre (outras localidades) | LC | MT | -15:45:02 | -56:32:56 |
| Campestre, Baixão do | HD | BA | -9:42:10 | -43:37:29 | Campo Alegre (outras localidades) | LC | MT | -16:27:40 | -52:47:50 |
| Campestre, Ribeirão | HD | SP | -20:40:08 | -50:55:55 | Campo Alegre (outras localidades) | LC | MT | -16:04:58 | -54:15:36 |
| Campestre, Ribeirão | HD | SP | -21:36:23 | -49:45:14 | Campo Alegre (outras localidades) | LC | MT | -15:41:36 | -52:48:26 |
| Campestrinho (vila) | LC | MG | -22:08:35 | -46:27:00 | Campo Alegre (outras localidades) | LC | MT | -15:30:22 | -53:17:51 |
| Campestrinho (vila) | LC | SP | -21:42:56 | -46:38:17 | Campo Alegre (outras localidades) | LC | PA | -9:17:58 | -50:29:53 |
| Campina (outras localidades) | LC | AM | -0:42:50 | -65:25:39 | Campo Alegre (outras localidades) | LC | PA | -2:09:35 | -49:37:02 |
| Campina (outras localidades) | LC | AM | -4:13:46 | -66:26:31 | Campo Alegre (outras localidades) | LC | RR | 04:37:57 | -60:53:14 |
| Campina (outras localidades) | LC | MS | -18:54:09 | -56:21:20 | Campo Alegre (outras localidades) | LC | TO | -13:06:47 | -47:45:50 |
| Campina da Alegria (povoado) | LC | SC | -26:52:14 | -51:47:27 | Campo Alegre (povoado) | LC | AM | -3:35:24 | -69:25:45 |
| Campina da Lagoa (cidade) | LC | PR | -24:35:31 | -52:47:56 | Campo Alegre (povoado) | LC | BA | -17:07:18 | -39:43:04 |
| Campina das Missões (cidade) | LC | RS | -27:59:20 | -54:50:20 | Campo Alegre (povoado) | LC | MG | -21:25:07 | -43:30:51 |
| Campina de Fora (vila) | LC | SP | -24:19:09 | -48:56:08 | Campo Alegre (povoado) | LC | MG | -19:17:11 | -45:40:23 |
| Campina do Monte Alegre (cidade) | LC | SP | -23:35:31 | -48:28:37 | Campo Alegre (povoado) | LC | RS | -27:38:03 | -54:37:54 |
| Campina do Norte (outras localidades) | LC | AM | -4:12:47 | -70:41:33 | Campo Alegre de Goiás (cidade) | LC | GO | -17:38:20 | -47:46:55 |
| Campina do Simão (cidade) | LC | PR | -25:04:44 | -51:49:37 | Campo Alegre de Lourdes (cidade) | LC | BA | -9:30:57 | -43:00:39 |
| Campina dos Pupos (povoado) | LC | PR | -24:14:17 | -50:43:22 | Campo Alegre de Lourdes, Aeródromo | ST | BA | -9:30:56 | -42:59:42 |
| Campina Grande (cidade) | LC | PB | -7:13:51 | -35:52:51 | Campo Alegre de Minas (vila) | LC | MG | -19:06:00 | -41:01:53 |
| Campina Grande (outras localidades) | LC | AP | 01:03:40 | -50:55:28 | Campo Alegre de Minas (vila) | LC | MG | -15:35:14 | -44:05:18 |
| Campina Grande (outras localidades) | LC | MT | -16:16:54 | -55:03:40 | Campo Alegre do Fidalgo (cidade) | LC | PI | -8:22:33 | -41:50:09 |
| Campina Grande do Sul (cidade) | LC | PR | -25:18:21 | -49:03:18 | Campo Alegre, Córrego | HD | GO | -16:39:36 | -52:06:26 |
| Campina Paulista (povoado) | LC | SC | -26:48:41 | -51:48:54 | Campo Alegre, Córrego | HD | MS | -21:16:43 | -53:34:46 |
| Campina Redonda (vila) | LC | RS | -28:48:42 | -52:56:48 | Campo Alegre, Estação Ferroviária | ST | SP | -22:14:50 | -47:57:43 |
| Campina Verde (cidade) | LC | MG | -19:32:09 | -49:29:09 | Campo Alegre, Igarapé | HD | MT | -9:05:19 | -60:36:47 |
| Campina Verde (outras localidades) | LC | TO | -9:58:41 | -49:02:05 | Campo Alegre, Riacho | HD | BA | -10:58:35 | -40:01:56 |
| Campina Verde, Aeródromo | ST | MG | -19:32:15 | -49:29:40 | Campo Alegre, Ribeirão | HD | MS | -20:11:14 | -53:41:02 |
| Campina, Aldeia Indígena | LC | MT | -14:31:35 | -53:21:15 | Campo Alegre, Ribeirão | HD | TO | -6:49:52 | -47:40:03 |
| Campina, Igarapé | HD | AM | -4:24:37 | -60:21:59 | Campo Alegre, Ribeirão do | HD | GO | -18:22:00 | -49:51:08 |
| Campina, Igarapé da | HD | RR | -0:10:33 | -61:10:20 | Campo Alegre, Rio | HD | MA | -5:50:32 | -46:54:33 |
| Campina, Ilha | HD | AM | 00:18:42 | -68:41:56 | Campo Alegre, Rio | HD | MA | -5:51:37 | -47:10:23 |
| Campina, Lago | HD | AM | -4:54:43 | -62:57:44 | Campo Alegre, Rio | HD | PA | -9:20:19 | -50:08:28 |
| Campinaçu (cidade) | LC | GO | -13:47:24 | -48:34:15 | Campo Alegre, Rio | HD | PA | -9:20:56 | -50:06:05 |
| Campinal (vila) | LC | SP | -21:34:15 | -51:58:28 | Campo Alegre, Rio | HD | PA | -9:21:04 | -50:36:59 |
| Campinópolis (cidade) | LC | MT | -14:30:57 | -52:53:42 | Campo Alegre, Rio | HD | PA | -9:19:59 | -50:09:27 |
| Campinarana (outras localidades) | LC | BA | -15:17:05 | -40:35:05 | Campo Alegre, Rio | HD | PA | -9:20:53 | -50:06:58 |
| Campinas (cidade) | LC | SP | -22:54:21 | -47:03:39 | Campo Alegre, Rio | HD | PA | -9:20:31 | -50:07:31 |
| Campinas (outras localidades) | LC | BA | -13:56:52 | -43:07:21 | Campo Alegre, Rio | HD | PA | -9:20:59 | -50:04:56 |
| Campinas (outras localidades) | LC | BA | -14:13:04 | -42:25:41 | Campo Alegre, Rio | HD | PA | -9:19:59 | -50:09:57 |
| Campinas (outras localidades) | LC | MA | -7:21:38 | -46:39:34 | Campo Alegre, Rio | HD | PA | -9:20:19 | -50:10:56 |
| Campinas (povoado) | LC | BA | -12:54:59 | -38:28:36 | Campo Alto do Sul, Estação Ferroviária | ST | SC | -26:49:21 | -50:18:27 |
| Campinas (vila) | LC | RS | -28:16:51 | -51:31:09 | Campo Azul (cidade) | LC | MG | -16:30:14 | -44:48:39 |
| Campinas (vila) | LC | RS | -28:28:54 | -53:07:01 | Campo Belo (cidade) | LC | MG | -20:53:49 | -45:16:37 |
| Campinas (vila) | LC | SC | -27:34:59 | -48:36:15 | Campo Belo (outras localidades) | LC | GO | -16:46:59 | -51:57:49 |
| Campinas Belas (povoado) | LC | PR | -24:48:46 | -50:54:47 | Campo Belo (outras localidades) | LC | MS | -22:24:52 | -54:39:53 |
| Campinas do Piauí (cidade) | LC | PI | -7:39:36 | -41:52:55 | Campo Belo (outras localidades) | LC | MT | -17:02:28 | -55:26:28 |
| Campinas do Sul (cidade) | LC | RS | -27:42:57 | -52:37:40 | Campo Belo do Sul (cidade) | LC | SC | -27:53:56 | -50:45:39 |
| Campinas, Igarapé | HD | AM | -2:36:03 | -66:28:13 | Campo Belo, Aeródromo | ST | MG | -20:53:31 | -45:20:06 |
| Campinas, Rio | HD | AM | -7:32:49 | -72:10:09 | Campo Belo, Ribeirão | HD | MG | -17:34:42 | -43:16:41 |
| Campinho (outras localidades) | LC | BA | -13:35:42 | -43:32:36 | Campo Bom (cidade) | LC | RS | -29:40:44 | -51:03:10 |
| Campinho (outras localidades) | LC | PA | -1:33:09 | -52:18:12 | Campo Bom (outras localidades) | LC | SC | -28:42:59 | -49:04:18 |
| Campinho (outras localidades) | LC | SP | -22:32:55 | -52:56:14 | Campo Bonito (cidade) | LC | PR | -25:01:51 | -52:59:34 |
| Campinho (povoado) | LC | BA | -13:54:24 | -38:58:48 | Campo Branco (vila) | LC | RS | -29:13:11 | -52:23:04 |

**Nomes Geográficos da Base Cartográfica Contínua do Brasil ao Milionésimo - BCIM,
 por categoria de informação, Unidade da Federação e coordenadas geográficas**

(continuação)

| Nomes geográficos | Categoria de informação | Unidade da Federação | Coordenadas geográficas | | Nomes geográficos | Categoria de informação | Unidade da Federação | Coordenadas geográficas | |
|---|-------------------------|----------------------|-------------------------|-----------|-----------------------------------|-------------------------|----------------------|-------------------------|-----------|
| | | | Latitude | Longitude | | | | Latitude | Longitude |
| Campo Cerrado (outras localidades) | LC | PA | -1:07:25 | -48:03:03 | Campo Largo (povoado) | LC | BA | -10:23:32 | -41:25:24 |
| Campo Comprido (outras localidades) | LC | GO | -14:12:54 | -50:54:43 | Campo Largo da Roseira (vila) | LC | PR | -25:40:32 | -49:10:38 |
| Campo Comprido (outras localidades) | LC | PR | -25:26:28 | -49:20:20 | Campo Largo do Piauí (cidade) | LC | PI | -3:48:43 | -42:37:44 |
| Campo Comprido (outras localidades) | LC | RS | -29:00:33 | -52:55:21 | Campo Largo, Ilha do | HD | BA | -13:22:17 | -43:27:28 |
| Campo Comprido, Rio | HD | PB | -6:31:07 | -36:08:19 | Campo Largo, Lagoa do | HD | PI | -3:49:53 | -42:39:43 |
| Campo da Água Verde (vila) | LC | SC | -26:10:19 | -50:22:23 | Campo Largo, Riacho | HD | BA | -10:24:55 | -41:26:21 |
| Campo da Moca (outras localidades) | LC | RS | -30:45:20 | -51:26:33 | Campo Largo, Riacho | HD | BA | -9:02:23 | -41:03:02 |
| Campo da Pedra (outras localidades) | LC | RS | -29:52:24 | -54:14:47 | Campo Lima (outras localidades) | LC | RO | -9:16:48 | -64:34:25 |
| Campo da Praia, Aeródromo | ST | AL | -10:13:13 | -36:17:08 | Campo Limpo (outras localidades) | LC | GO | -17:47:07 | -50:16:53 |
| Campo da Raia (outras localidades) | LC | RS | -32:36:17 | -52:35:53 | Campo Limpo (outras localidades) | LC | GO | -18:13:20 | -49:31:21 |
| Campo das Perdizes (povoado) | LC | GO | -16:09:18 | -50:24:07 | Campo Limpo (outras localidades) | LC | RO | -10:32:54 | -65:20:15 |
| Campo de Boi, Aeródromo | ST | PA | -2:31:30 | -47:31:07 | Campo Limpo (povoado) | LC | MT | -15:05:53 | -56:08:17 |
| Campo de Cima (outras localidades) | LC | BA | -10:40:19 | -44:24:30 | Campo Limpo Paulista (cidade) | LC | SP | -23:12:21 | -46:47:02 |
| Campo de Fora (outras localidades) | LC | MG | -15:16:28 | -46:12:50 | Campo Limpo, Igarapé do | HD | AM | -8:42:33 | -61:54:19 |
| Campo de Santana (cidade) | LC | PB | -6:29:16 | -35:38:13 | Campo Lindo (vila) | LC | CE | -4:03:00 | -40:36:20 |
| Campo de Santana (outras localidades) | LC | AC | -8:17:27 | -72:42:46 | Campo Magro (cidade) | LC | PR | -25:22:08 | -49:27:03 |
| Campo de São Felipe (povoado) | LC | ES | -20:50:02 | -41:10:31 | Campo Maior (cidade) | LC | PI | -4:49:40 | -42:10:08 |
| Campo de Sobradinho (vila) | LC | RS | -29:23:43 | -52:51:32 | Campo Maior (outras localidades) | LC | TO | -10:25:31 | -49:00:17 |
| Campo Délio Jardim De Mattos, Aeródromo | ST | RJ | -22:52:30 | -43:23:02 | Campo Mourão (cidade) | LC | PR | -24:02:45 | -52:22:58 |
| Campo do Areão (povoado) | LC | SC | -26:46:00 | -50:20:54 | Campo Mourão, Aeródromo | ST | PR | -24:00:07 | -52:21:23 |
| Campo do Brito (cidade) | LC | SE | -10:43:58 | -37:29:34 | Campo Novo (cidade) | LC | RS | -27:40:30 | -53:48:10 |
| Campo do Círculo (povoado) | LC | SE | -10:58:36 | -37:46:09 | Campo Novo (outras localidades) | LC | AM | -3:19:46 | -66:02:30 |
| Campo do Coelho (vila) | LC | RJ | -22:16:31 | -42:37:20 | Campo Novo (outras localidades) | LC | PI | -10:10:15 | -44:46:48 |
| Campo do Meio (cidade) | LC | MG | -21:06:25 | -45:49:48 | Campo Novo (povoado) | LC | MA | -2:24:54 | -43:19:24 |
| Campo do Meio (povoado) | LC | MG | -18:54:17 | -46:18:28 | Campo Novo (povoado) | LC | RJ | -21:39:04 | -41:07:44 |
| Campo do Meio (vila) | LC | RS | -28:19:31 | -52:02:38 | Campo Novo (vila) | LC | RS | -28:55:44 | -52:19:37 |
| Campo do Meio, Aeródromo | ST | MG | -21:06:20 | -45:48:15 | Campo Novo de Rondônia (cidade) | LC | RO | -10:34:15 | -63:37:37 |
| Campo do Tenente (cidade) | LC | PR | -25:58:40 | -49:40:58 | Campo Novo do Parecis (cidade) | LC | MT | -13:40:30 | -57:53:31 |
| Campo dos Bugres, Aeródromo | ST | RS | -29:11:42 | -51:11:21 | Campo Novo Dos Parecis, Aeródromo | ST | MT | -13:38:41 | -57:55:33 |
| Campo dos Cavalos (povoado) | LC | BA | -9:33:14 | -40:39:03 | Campo Novo, Aeródromo | ST | RS | -27:39:59 | -53:48:35 |
| Campo dos Veados (outras localidades) | LC | RO | -13:29:16 | -61:33:40 | Campo Real, Rio | HD | PR | -25:22:13 | -51:45:11 |
| Campo Erê (cidade) | LC | SC | -26:23:38 | -53:04:40 | Campo Redondo (cidade) | LC | RN | -6:14:34 | -36:10:58 |
| Campo Evelina, Aeródromo | ST | PR | -23:07:14 | -53:04:33 | Campo Redondo (povoado) | LC | MG | -22:16:11 | -44:41:46 |
| Campo Flor (outras localidades) | LC | MS | -22:50:22 | -55:33:12 | Campo Redondo (vila) | LC | MG | -15:38:27 | -43:58:19 |
| Campo Florido (cidade) | LC | MG | -19:45:39 | -48:34:19 | Campo Santana (povoado) | LC | RN | -6:07:25 | -35:06:48 |
| Campo Fontenelle, Aeródromo | ST | SP | -21:59:02 | -47:20:37 | Campo Santo (povoado) | LC | PE | -8:20:31 | -40:34:49 |
| Campo Formoso (cidade) | LC | BA | -10:30:32 | -40:19:15 | Campo Santo (vila) | LC | RS | -27:50:57 | -53:35:00 |
| Campo Formoso (outras localidades) | LC | BA | -8:56:56 | -39:50:47 | Campo Sêco (vila) | LC | RS | -30:35:04 | -54:48:27 |
| Campo Formoso (outras localidades) | LC | GO | -16:20:20 | -52:09:32 | Campo Triste (outras localidades) | LC | MS | -22:00:37 | -55:16:30 |
| Campo Formoso (outras localidades) | LC | GO | -16:26:39 | -52:10:59 | Campo Triste, Ribeirão | HD | MS | -20:34:24 | -52:09:12 |
| Campo Formoso (outras localidades) | LC | MS | -19:26:08 | -55:15:27 | Campo Triste, Ribeirão | HD | MS | -20:38:59 | -52:01:57 |
| Campo Formoso (outras localidades) | LC | MT | -15:19:31 | -53:02:36 | Campo Verde (cidade) | LC | MT | -15:32:49 | -55:10:08 |
| Campo Formoso (povoado) | LC | BA | -12:16:07 | -42:42:24 | Campo Verde (outras localidades) | LC | AP | 01:02:31 | -50:31:56 |
| Campo Formoso (vila) | LC | BA | -11:20:08 | -41:58:55 | Campo Verde (outras localidades) | LC | RR | 04:13:42 | -61:12:42 |
| Campo Grande (capital estadual) | LC | MS | -20:26:34 | -54:38:45 | Campo Verde (outras localidades) | LC | SC | -28:31:18 | -48:48:51 |
| Campo Grande (cidade) | LC | AL | -9:57:28 | -36:47:31 | Campo Vicente (povoado) | LC | RS | -29:37:07 | -50:53:33 |
| Campo Grande (outras localidades) | LC | AC | -10:30:04 | -67:39:22 | Campo, Córrego do | HD | MT | -12:54:59 | -52:58:04 |
| Campo Grande (outras localidades) | LC | MA | -7:40:22 | -46:40:38 | Campo, Córrego do | HD | MT | -12:47:02 | -52:56:40 |
| Campo Grande (outras localidades) | LC | TO | -9:26:41 | -47:59:26 | Campo, Igarapé | HD | PA | -3:14:39 | -55:39:41 |
| Campo Grande (povoado) | LC | BA | -9:53:52 | -42:33:22 | Campo, Igarapé do | HD | AM | -5:11:05 | -59:17:46 |
| Campo Grande (povoado) | LC | MG | -16:49:08 | -43:37:13 | Campo, Igarapé do | HD | RR | 00:55:23 | -61:49:36 |
| Campo Grande (povoado) | LC | MG | -19:36:32 | -44:55:41 | Campo, Ilha do | HD | PA | -9:01:32 | -49:50:18 |
| Campo Grande (povoado) | LC | PE | -9:05:25 | -36:59:25 | Campo, Lago do | HD | AM | -3:34:28 | -58:48:20 |
| Campo Grande (povoado) | LC | SE | -10:34:14 | -37:11:28 | Campo, Lago do | HD | MT | -13:11:23 | -50:38:17 |
| Campo Grande (povoado) | LC | SP | -23:45:58 | -46:22:38 | Campo, Lagoa do | HD | RJ | -21:43:06 | -41:13:41 |
| Campo Grande (vila) | LC | PB | -7:20:03 | -35:21:09 | Campo, Rio | HD | PR | -24:02:18 | -52:21:05 |
| Campo Grande das Almas (outras localidades) | LC | MG | -17:18:00 | -45:37:54 | Campo-de-Boi (outras localidades) | LC | PA | -2:32:24 | -47:31:48 |
| Campo Grande do Piauí (cidade) | LC | PI | -7:07:55 | -41:02:09 | Campolândia (vila) | LC | GO | -16:33:23 | -51:16:08 |
| Campo Grande, Aeroporto Internacional de | ST | MS | -20:28:08 | -54:40:11 | Campolide (outras localidades) | LC | MG | -21:36:31 | -43:51:48 |
| Campo Grande, Cachoeira | HD | RO | -10:38:52 | -63:55:40 | Campolide (povoado) | LC | MG | -21:17:24 | -43:49:37 |
| Campo Grande, Riacho | HD | MG | -16:12:23 | -45:27:14 | Campolina (outras localidades) | LC | MT | -11:50:19 | -54:57:04 |
| Campo Grande, Riacho | HD | MG | -16:06:08 | -45:27:24 | Camponesa (outras localidades) | LC | MT | -11:30:59 | -52:06:43 |
| Campo Grande, Ribeirão | HD | MG | -19:36:04 | -44:55:51 | Campos (outras localidades) | LC | CE | -5:22:27 | -38:45:50 |
| Campo Grande, Ribeirão | HD | MG | -17:13:17 | -45:39:56 | Campos (outras localidades) | LC | MG | -15:34:20 | -44:42:16 |
| Campo Grande, Ribeirão | HD | MG | -17:21:16 | -45:38:46 | Campos Altos (cidade) | LC | MG | -19:41:45 | -46:10:15 |
| Campo Largo (cidade) | LC | PR | -25:27:32 | -49:31:40 | Campos Belos (cidade) | LC | GO | -13:02:13 | -46:46:19 |
| Campo Largo (outras localidades) | LC | PA | -2:07:12 | -49:36:49 | Campos Belos, Aeródromo | ST | GO | -13:00:30 | -46:46:27 |
| Campo Largo (outras localidades) | LC | PI | -7:24:00 | -44:35:01 | Campos Borges (cidade) | LC | RS | -28:53:09 | -52:59:56 |

**Nomes Geográficos da Base Cartográfica Contínua do Brasil ao Milionésimo - BCIM,
por categoria de informação, Unidade da Federação e coordenadas geográficas**

(continuação)

| Nomes geográficos | Categoria de informação | Unidade da Federação | Coordenadas geográficas | | Nomes geográficos | Categoria de informação | Unidade da Federação | Coordenadas geográficas | |
|--------------------------------------|-------------------------|----------------------|-------------------------|-----------|--|-------------------------|----------------------|-------------------------|-----------|
| | | | Latitude | Longitude | | | | Latitude | Longitude |
| Campos de Cunha (vila) | LC | SP | -22:55:10 | -44:49:24 | Canaã, Rio | HD | MG | -20:48:52 | -46:20:16 |
| Campos de Júlio (cidade) | LC | MT | -13:53:56 | -59:08:52 | Canaã, Rio | HD | RO | -10:21:16 | -63:05:19 |
| Campos de Júlio, Aeródromo | ST | MT | -13:24:51 | -59:16:01 | Canaan (vila) | LC | CE | -3:12:48 | -39:21:50 |
| Campos do Jordão (cidade) | LC | SP | -22:44:20 | -45:35:27 | Canabarro (outras localidades) | LC | RS | -29:39:26 | -54:00:53 |
| Campos do Jordão, Parque Estadual de | LM | SP | -22:40:15 | -45:27:23 | Canabarro (povoado) | LC | RS | -29:30:27 | -51:48:21 |
| Campos dos Goytacazes (cidade) | LC | RJ | -21:45:14 | -41:19:26 | Canabarro, Rio | HD | GO | -14:53:40 | -49:54:11 |
| CAMPOS ELYSEOS (vila) | LC | RJ | -22:41:37 | -43:18:22 | Cana-Brava (outras localidades) | LC | BA | -11:56:04 | -42:09:17 |
| Campos Gerais (cidade) | LC | MG | -21:14:06 | -45:45:32 | Cana-Brava (outras localidades) | LC | BA | -14:09:28 | -43:35:37 |
| Campos Gerais, Aeródromo | ST | MG | -21:13:32 | -45:46:43 | Cana-Brava (outras localidades) | LC | BA | -11:07:56 | -45:07:09 |
| Campos Lindos (cidade) | LC | TO | -7:59:38 | -46:52:04 | Cana-Brava (outras localidades) | LC | GO | -13:37:52 | -50:29:13 |
| Campos Novos (cidade) | LC | SC | -27:24:07 | -51:13:30 | Cana-Brava (outras localidades) | LC | PI | -7:00:53 | -43:02:48 |
| Campos Novos (outras localidades) | LC | MG | -17:02:30 | -44:33:02 | Cana-Brava (outras localidades) | LC | PI | -5:39:21 | -41:40:59 |
| Campos Novos Paulista (cidade) | LC | SP | -22:36:10 | -50:00:10 | Cana-Brava (outras localidades) | LC | PI | -9:05:57 | -43:09:54 |
| Campos Novos, Rio | HD | SE | -9:54:54 | -37:25:23 | Cana-Brava (outras localidades) | LC | TO | -7:19:01 | -47:38:31 |
| Campos ou Formigueiro, Vereda dos | HD | BA | -10:48:52 | -44:16:31 | Cana-brava (outras localidades) | LC | MA | -5:32:46 | -43:23:23 |
| Campos Sales (cidade) | LC | CE | -7:04:26 | -40:22:33 | Cana-brava (outras localidades) | LC | MG | -14:22:48 | -44:33:46 |
| Campos Sales (povoado) | LC | SP | -22:25:45 | -48:34:24 | Cana-brava (outras localidades) | LC | MG | -18:10:51 | -44:04:02 |
| Campos Sales, Aeródromo | ST | CE | -7:02:56 | -40:21:49 | Cana-brava (outras localidades) | LC | MG | -15:56:03 | -45:11:07 |
| Campos Segundo (outras localidades) | LC | PI | -6:19:30 | -41:55:45 | Cana-brava (povoado) | LC | BA | -10:40:30 | -40:47:36 |
| Campos Verdes (cidade) | LC | GO | -14:15:28 | -49:39:28 | Cana-brava (povoado) | LC | BA | -12:13:32 | -41:42:19 |
| Campos Verdes (povoado) | LC | GO | -16:03:06 | -51:47:46 | Cana-brava (povoado) | LC | BA | -12:13:28 | -43:05:10 |
| Campos, Açude dos | HD | PB | -7:50:26 | -36:42:34 | Cana-brava (povoado) | LC | BA | -12:37:48 | -43:01:27 |
| Campos, Igarapé dos | HD | AM | -6:27:39 | -59:41:50 | Cana-brava (povoado) | LC | MA | -3:05:18 | -42:13:59 |
| Campos, Ilha dos | HD | MA | -6:42:57 | -47:29:18 | Cana-brava (povoado) | LC | MG | -16:51:47 | -46:01:24 |
| Campos, Lagoa dos | HD | BA | -13:19:18 | -43:25:16 | Cana-brava (povoado) | LC | RN | -5:59:08 | -35:24:14 |
| Campos, Riacho dos | HD | BA | -9:36:10 | -39:24:59 | Cana-brava (povoado) | LC | RN | -5:18:20 | -35:34:42 |
| Campos, Riacho dos | HD | PE | -8:44:23 | -40:01:48 | Canabrava (vila) | LC | BA | -14:33:19 | -43:45:40 |
| Campos, Riacho dos | HD | PI | -6:01:17 | -41:31:18 | Canabrava (vila) | LC | MG | -16:19:44 | -43:25:04 |
| Campos, Rio dos | HD | BA | -13:47:34 | -43:31:24 | Canabrava (vila) | LC | MG | -17:23:18 | -45:49:38 |
| Campos, Rio dos | HD | BA | -13:57:36 | -43:22:27 | Cana-Brava do Gomes (outras localidades) | LC | BA | -11:39:45 | -42:55:51 |
| Campos, Rio dos | HD | BA | -14:06:42 | -43:08:02 | Canabrava do Norte (cidade) | LC | MT | -11:03:14 | -51:49:51 |
| Camu, Rio | HD | PA | 01:31:33 | -57:31:14 | Cana-brava, Baixão da | HD | MA | -6:30:56 | -44:10:08 |
| Camuara, Igarapé | HD | AM | -8:23:30 | -68:35:58 | Cana-brava, Baixão da | HD | MA | -6:30:36 | -44:04:27 |
| Camuara, Igarapé | HD | AM | -8:31:21 | -68:42:25 | Cana-Brava, Córrego | HD | MG | -18:28:40 | -42:48:33 |
| Camujá, Igarapé | HD | AM | -6:20:52 | -61:38:11 | Cana-brava, Córrego | HD | GO | -15:31:31 | -48:20:16 |
| Camujazinho, Igarapé | HD | AM | -6:16:45 | -61:35:21 | Cana-brava, Córrego | HD | GO | -15:34:43 | -48:19:09 |
| Camundé (outras localidades) | LC | AM | -0:23:31 | -66:26:46 | Cana-brava, Córrego | HD | MG | -17:28:59 | -43:14:00 |
| Camuqual, Ilha do | HD | AM | -0:31:47 | -62:53:48 | Cana-brava, Córrego | HD | TO | -12:54:05 | -47:07:44 |
| Camurugi (vila) | LC | BA | -13:29:34 | -39:06:18 | Cana-brava, Igarapé | HD | PA | -7:21:40 | -52:22:51 |
| Camurujipe, Riacho | HD | PI | -5:10:33 | -42:25:39 | Cana-brava, Ilha | HD | BA | -13:10:56 | -43:26:22 |
| Camurupim (outras localidades) | LC | AL | -10:23:09 | -36:20:53 | Cana-Brava, Riacho | HD | BA | -14:12:39 | -43:30:25 |
| Camurupim (outras localidades) | LC | PI | -3:05:21 | -41:27:15 | Cana-Brava, Riacho | HD | MG | -16:47:23 | -44:17:11 |
| Camurupim (povoado) | LC | RN | -5:10:23 | -36:19:21 | Cana-Brava, Riacho | HD | MG | -16:41:05 | -44:37:22 |
| Camurupim (vila) | LC | PB | -6:44:39 | -34:56:43 | Cana-brava, Riacho | HD | AL | -9:54:55 | -36:23:25 |
| Camurupim, Rio | HD | PI | -3:06:47 | -41:27:33 | Cana-brava, Riacho | HD | MA | -6:15:33 | -43:27:45 |
| Camurupim, Rio | HD | PI | -3:16:04 | -41:31:30 | Cana-brava, Riacho | HD | PI | -10:12:26 | -45:14:16 |
| Camutanga (cidade) | LC | PE | -7:24:25 | -35:16:26 | Cana-brava, Riacho | HD | PI | -6:41:56 | -41:24:08 |
| Camuti (outras localidades) | LC | PA | -3:43:03 | -56:28:49 | Cana-brava, Riacho | HD | PI | -5:17:57 | -42:12:48 |
| Cana Brava (vila) | LC | GO | -13:29:44 | -48:21:31 | Cana-brava, Riacho | HD | PI | -7:05:09 | -44:11:44 |
| Cana Brava (vila) | LC | TO | -12:50:37 | -46:48:26 | Cana-brava, Riacho da | HD | BA | -11:51:27 | -43:54:49 |
| Cana Brava, Rio | HD | MG | -16:26:12 | -43:49:12 | Cana-brava, Riacho da | HD | MA | -6:07:16 | -43:19:37 |
| Cana Brava, Rio | HD | MG | -16:27:36 | -43:54:27 | Cana-brava, Riacho da | HD | PI | -5:10:55 | -41:07:29 |
| Cana Verde (cidade) | LC | MG | -21:01:15 | -45:10:55 | Cana-Brava, Ribeirão | HD | MG | -17:23:10 | -45:51:08 |
| Cana, Igarapé da | HD | AC | -10:21:03 | -69:25:41 | Cana-Brava, Ribeirão | HD | MG | -16:03:35 | -46:52:40 |
| Cana, Igarapé da | HD | AC | -10:25:07 | -69:28:12 | Cana-Brava, Ribeirão | HD | MG | -19:03:10 | -44:54:13 |
| Cana, Igarapé da | HD | RR | 02:57:06 | -62:21:39 | Cana-Brava, Ribeirão | HD | MG | -16:19:11 | -46:41:37 |
| Cana, Igarapé da | HD | RR | 03:03:28 | -62:18:50 | Cana-brava, Ribeirão | HD | MG | -16:21:45 | -42:11:43 |
| Canã, Rio | HD | RR | 04:52:00 | -60:04:29 | Cana-brava, Ribeirão | HD | TO | -7:45:39 | -47:57:19 |
| Canaã (cidade) | LC | MG | -20:41:09 | -42:37:12 | Cana-brava, Ribeirão | HD | TO | -7:40:38 | -48:03:15 |
| Canaã (outras localidades) | LC | MA | -6:08:45 | -44:02:50 | Cana-brava, Rio | HD | GO | -14:58:00 | -46:46:52 |
| Canaã (outras localidades) | LC | PA | -1:54:00 | -53:28:47 | Cana-brava, Rio | HD | GO | -14:59:30 | -46:55:15 |
| Canaã (outras localidades) | LC | PA | -1:05:38 | -57:01:30 | Cana-brava, Rio | HD | GO | -15:01:08 | -47:05:02 |
| Canaã (outras localidades) | LC | PA | -3:44:35 | -48:57:43 | Cana-brava, Rio | HD | GO | -13:14:54 | -49:12:51 |
| Canaã (povoado) | LC | AL | -9:42:47 | -36:42:33 | Cana-brava, Rio | HD | GO | -13:20:44 | -48:15:27 |
| Canaã (povoado) | LC | MA | -5:21:30 | -44:13:15 | Cana-brava, Rio | HD | GO | -13:36:11 | -48:31:10 |
| Canaã (vila) | LC | PE | -7:52:26 | -38:04:55 | Cana-brava, Rio | HD | TO | -12:18:56 | -48:45:53 |
| Canaã dos Carajás (cidade) | LC | PA | -6:29:49 | -49:52:40 | Cana-brava, Rio | HD | TO | -12:37:43 | -48:59:15 |
| Canaã, Igarapé | HD | MT | -10:37:44 | -60:52:49 | Canabrinha (vila) | LC | BA | -13:31:32 | -42:09:50 |

**Nomes Geográficos da Base Cartográfica Contínua do Brasil ao Milionésimo - BCIM,
 por categoria de informação, Unidade da Federação e coordenadas geográficas**

(continuação)

| Nomes geográficos | Categoria de informação | Unidade da Federação | Coordenadas geográficas | | Nomes geográficos | Categoria de informação | Unidade da Federação | Coordenadas geográficas | |
|---|-------------------------|----------------------|-------------------------|-----------|--------------------------------|-------------------------|----------------------|-------------------------|-----------|
| | | | Latitude | Longitude | | | | Latitude | Longitude |
| Canabu, Rio | HD | MT | -17:06:39 | -56:37:59 | Canastra, Rio | HD | GO | -15:37:36 | -50:06:56 |
| Canaçari, Lago | HD | AM | -3:01:13 | -58:18:33 | Canastrão (vila) | LC | MG | -18:33:32 | -45:44:05 |
| Canacunê (outras localidades) | LC | MT | -10:54:18 | -51:31:38 | Canastrão, Córrego | HD | MS | -20:36:26 | -55:09:10 |
| Canacun, Igarapé | HD | AM | -7:48:36 | -67:13:01 | Canastrão, Córrego | HD | MT | -13:43:24 | -52:42:33 |
| Canacuri, Igarapé | HD | AM | -7:37:10 | -68:52:36 | Canastrão, Córrego | HD | MT | -13:33:28 | -52:39:30 |
| Canadá (outras localidades) | LC | AC | -8:52:17 | -70:35:42 | Canasvieiras (vila) | LC | SC | -27:25:54 | -48:27:27 |
| Canadá (outras localidades) | LC | RO | -11:44:07 | -61:02:24 | Canatiba (vila) | LC | BA | -13:04:56 | -42:50:35 |
| Canadá (outras localidades) | LC | RR | 03:38:45 | -61:37:01 | Canaticu, Rio | HD | PA | -1:24:38 | -49:46:32 |
| Canadá (outras localidades) | LC | RR | 03:16:57 | -61:31:21 | Canaticu, Rio | HD | PA | -1:42:05 | -49:44:25 |
| Canadá (povoado) | LC | MA | -1:37:53 | -44:53:06 | Canauani, Igarapé | HD | RR | 02:55:21 | -61:15:29 |
| Canadá (povoado) | LC | MA | -1:39:04 | -44:56:00 | Canauani, Igarapé | HD | RR | 02:58:00 | -61:17:11 |
| Canadá (vila) | LC | GO | -15:35:48 | -51:15:19 | Cana-Verde, Rio | HD | GO | -17:07:09 | -52:23:46 |
| Canadasinho (outras localidades) | LC | GO | -15:02:11 | -51:24:14 | Canavial (outras localidades) | LC | AM | -3:23:46 | -63:29:45 |
| Canafista, Igarapé | HD | AC | -9:25:51 | -72:04:31 | Canavieira (cidade) | LC | PI | -7:41:16 | -43:43:15 |
| Canafistula (outras localidades) | LC | MA | -5:27:22 | -45:19:28 | Canavieira, Riacho | HD | MA | -6:45:35 | -44:16:32 |
| Canafistula (povoado) | LC | MA | -5:04:08 | -44:52:56 | Canavieira, Riacho | HD | MA | -6:47:53 | -44:14:31 |
| Canafistula (vila) | LC | AL | -9:24:00 | -36:42:42 | Canavieira, Vereda da | HD | BA | -10:50:53 | -49:46:28 |
| Canafistula (vila) | LC | CE | -6:27:01 | -39:21:44 | Canavieiras (cidade) | LC | BA | -15:40:30 | -38:56:49 |
| Canafistula (vila) | LC | CE | -3:58:33 | -39:14:09 | Canavieiras (pista de pouso) | ST | BA | -15:38:48 | -38:57:08 |
| Canafistula de Morais (povoado) | LC | MA | -5:15:43 | -44:21:28 | Canaviral (outras localidades) | LC | PI | -6:49:01 | -44:02:10 |
| Canafistula, Igarapé | HD | PA | -5:10:03 | -52:40:53 | Canção (outras localidades) | LC | AM | -0:20:13 | -65:10:03 |
| Canais, Ponta | HD | PA | 00:14:46 | -50:32:51 | Canção, Lagoa | HD | RR | 03:43:38 | -59:49:36 |
| Canal do Norte, Farol | ST | PR | -25:28:43 | -48:16:26 | Cancela (outras localidades) | LC | GO | -14:44:55 | -49:04:21 |
| Canal Torto (outras localidades) | LC | MA | -4:58:29 | -43:24:05 | Cancela (outras localidades) | LC | MG | -16:17:54 | -42:40:55 |
| Canama (outras localidades) | LC | AM | -6:14:24 | -68:08:39 | Cancela (outras localidades) | LC | MT | -12:53:05 | -51:39:02 |
| Canamá (outras localidades) | LC | AM | -5:16:01 | -72:02:06 | Cancela (outras localidades) | LC | PI | -7:18:48 | -44:37:21 |
| Canamá, Igarapé | HD | AM | -6:14:14 | -68:22:46 | Cancela, Ponta da | HD | RN | -6:14:32 | -35:02:00 |
| Canamá, Rio | HD | MT | -10:11:39 | -58:50:31 | Cancela, Ribeirão | HD | MA | -7:02:04 | -47:17:26 |
| Canamari, Igarapé | HD | AM | -6:54:57 | -71:24:28 | Canché (vila) | LC | BA | -9:51:51 | -38:54:17 |
| Canamuri, Igarapé | HD | AC | -9:41:52 | -69:36:01 | Cancho, Rio | HD | AM | -5:15:38 | -66:49:04 |
| Canamuri, Igarapé | HD | AC | -9:33:21 | -69:36:37 | Candapui, Rio | HD | SP | -24:49:54 | -47:41:07 |
| Cananéia (cidade) | LC | SP | -25:00:54 | -47:55:37 | Candeal (cidade) | LC | BA | -11:48:28 | -39:07:08 |
| Cananéia, Barra de | HD | SP | -25:04:45 | -47:53:17 | Candeeiro (outras localidades) | LC | GO | -16:52:39 | -52:31:13 |
| Cananéia, Ilha de | HD | SP | -24:58:52 | -47:54:51 | Candeeiro, Igarapé | HD | PA | -1:03:38 | -56:48:44 |
| Cananéia-Iguape-Peruíbe, Área de Proteção Ambiental | LM | SP | -24:51:46 | -47:49:57 | Candeeiro, Igarapé | HD | PA | -1:14:07 | -56:43:19 |
| Canapi (cidade) | LC | AL | -9:07:37 | -37:36:18 | Candeeiro, Ribeirão | HD | GO | -16:51:42 | -52:41:06 |
| Canapi, Rio | HD | AL | -9:07:49 | -37:36:26 | Candeia (outras localidades) | LC | AM | -7:28:44 | -68:32:28 |
| Canápolis (cidade) | LC | BA | -13:04:12 | -44:12:07 | Candeia (vila) | LC | PR | -24:26:55 | -53:48:03 |
| Canápolis (cidade) | LC | MG | -18:43:30 | -49:12:14 | Candeia, Riacho | HD | PI | -7:22:15 | -43:17:56 |
| Canápolis (povoado) | LC | PA | -7:02:49 | -52:18:37 | Candeias (cidade) | LC | BA | -12:40:04 | -38:33:03 |
| Canarana (cidade) | LC | BA | -11:41:06 | -41:46:08 | Candeias (cidade) | LC | MG | -20:46:01 | -45:16:33 |
| Canarana (cidade) | LC | MT | -13:33:00 | -52:09:57 | Candeias (outras localidades) | LC | MA | -4:57:00 | -43:34:32 |
| Canarana (outras localidades) | LC | AM | -3:27:21 | -57:53:08 | Candeias (povoado) | LC | MG | -18:58:31 | -43:35:12 |
| Canarana I (outras localidades) | LC | MT | -13:32:17 | -52:13:02 | Candeias (vila) | LC | CE | -6:34:36 | -39:05:19 |
| Canarana II (outras localidades) | LC | MT | -13:30:32 | -52:18:48 | Candeias do Jamari (cidade) | LC | RO | -8:47:27 | -63:42:03 |
| Canarana II (outras localidades) | LC | MT | -13:34:25 | -52:02:47 | Candeias, Rio | HD | RO | -9:39:58 | -63:38:25 |
| Canarana III (outras localidades) | LC | MT | -13:34:01 | -52:18:36 | Candeiras (povoado) | LC | PE | -8:11:42 | -34:55:45 |
| Canarana, Aeródromo | ST | MT | -13:34:26 | -52:16:12 | Candelária (cidade) | LC | RS | -29:40:08 | -52:47:20 |
| Canari (outras localidades) | LC | AC | -9:30:57 | -68:19:06 | Cândia (vila) | LC | SP | -20:53:49 | -47:59:11 |
| Canária, Ilha da | HD | AM | -3:05:05 | -64:57:03 | Candial, Córrego | HD | MG | -15:58:50 | -41:42:14 |
| Canariã, Lago | HD | AM | -6:12:31 | -64:13:36 | Candiba (cidade) | LC | BA | -14:24:39 | -42:52:01 |
| Canárias, Baía das | HD | MA | -2:45:44 | -41:49:51 | Cândido de Abreu (cidade) | LC | PR | -24:34:01 | -51:19:58 |
| Canárias, Ilha das | HD | MA | -2:45:44 | -41:59:54 | Cândido Freire (vila) | LC | RS | -27:55:53 | -54:21:37 |
| Canárias, Ponta das | HD | MA | -2:43:19 | -41:49:19 | Cândido Godói (cidade) | LC | RS | -27:57:07 | -54:45:07 |
| Canarinho (povoado) | LC | BA | -12:13:43 | -42:03:26 | Cândido Mendes (cidade) | LC | MA | -1:26:49 | -45:43:01 |
| Canarinho, Igarapé | HD | RO | -12:16:07 | -60:44:43 | Cândido Mota (cidade) | LC | SP | -22:44:45 | -50:23:13 |
| Canário, Córrego | HD | MT | -13:25:01 | -56:41:29 | Cândido Rodrigues (cidade) | LC | SP | -21:19:30 | -48:37:51 |
| Canário, Igarapé | HD | RO | -12:20:00 | -60:44:03 | Cândido Sales (cidade) | LC | BA | -15:30:18 | -41:14:20 |
| Canário, Riacho do | HD | PI | -9:05:06 | -42:36:03 | Candiota (cidade) | LC | RS | -31:33:28 | -53:40:22 |
| Canas (cidade) | LC | SP | -22:42:14 | -45:03:18 | Candiota (vila) | LC | RS | -31:30:09 | -53:32:38 |
| Canas, Arroio das | HD | RS | -30:27:47 | -54:10:00 | Candiota, Aeródromo | ST | RS | -31:29:37 | -53:41:25 |
| Canas, Arroio das | HD | RS | -30:19:30 | -54:13:00 | Candiota, Arroio | HD | RS | -31:38:43 | -53:44:36 |
| Canastra, Riacho | HD | AL | -8:57:11 | -35:52:10 | Candiotinha, Arroio | HD | RS | -31:29:50 | -53:33:38 |
| Canastra, Riacho | HD | AL | -9:02:24 | -35:44:29 | Candiru-Açu, Rio | HD | PA | -2:41:44 | -47:40:37 |
| Canastra, Ribeirão | HD | TO | -11:11:30 | -49:20:30 | Candiru-miri, Rio | HD | PA | -2:28:27 | -47:44:00 |
| Canastra, Ribeirão | HD | TO | -11:06:55 | -49:15:30 | Candiru-miri, Rio | HD | PA | -2:24:21 | -47:34:27 |
| Canastra, Rio | HD | GO | -15:34:14 | -49:55:28 | Candó (cidade) | LC | PR | -25:39:46 | -52:07:33 |
| | | | | | Candonga, Riacho do | HD | PI | -5:54:01 | -42:53:24 |

**Nomes Geográficos da Base Cartográfica Contínua do Brasil ao Milionésimo - BCIM,
por categoria de informação, Unidade da Federação e coordenadas geográficas**

(continuação)

| Nomes geográficos | Categoria de informação | Unidade da Federação | Coordenadas geográficas | | Nomes geográficos | Categoria de informação | Unidade da Federação | Coordenadas geográficas | |
|------------------------------------|-------------------------|----------------------|-------------------------|-----------|--------------------------------|-------------------------|----------------------|-------------------------|-----------|
| | | | Latitude | Longitude | | | | Latitude | Longitude |
| Candote, Aeródromo | ST | MS | -20:50:40 | -52:17:52 | Canindé, Rio | HD | PI | -7:04:16 | -42:00:24 |
| Candunga ou do Cerrado, Córrego da | HD | MG | -18:43:03 | -49:13:57 | Canindé, Rio | HD | PI | -7:37:02 | -41:49:45 |
| Caneia (outras localidades) | LC | PA | 01:46:56 | -54:58:49 | Canindé, Rio | HD | PI | -6:42:48 | -42:31:22 |
| Caneapo (outras localidades) | LC | PA | 01:31:10 | -54:48:15 | Canindezinho (vila) | LC | CE | -5:47:41 | -38:13:01 |
| Canela (cidade) | LC | RS | -29:21:57 | -50:48:57 | Canindezinho (vila) | LC | CE | -4:45:52 | -40:30:10 |
| Canela (vila) | LC | PR | -26:09:04 | -52:51:02 | Canindezinho (vila) | LC | CE | -4:55:18 | -38:31:12 |
| Canela da Avó, Lagoa | HD | RR | 00:58:06 | -61:41:59 | Canindezinho (vila) | LC | CE | -6:42:05 | -39:07:48 |
| Canela, Aeródromo | ST | RS | -29:21:51 | -50:49:36 | Canitar (cidade) | LC | SP | -23:00:21 | -49:46:58 |
| Canela, Igarapé | HD | AM | -3:40:09 | -58:03:19 | Canivete (outras localidades) | LC | BA | -13:13:20 | -44:32:33 |
| Canela-Preta, Reserva Biológica da | LM | SC | -27:17:05 | -49:06:41 | Canivete (outras localidades) | LC | MA | -4:58:24 | -44:21:58 |
| Caneleirinho (povoado) | LC | MA | -4:35:16 | -44:43:44 | Canivete (povoado) | LC | ES | -19:19:29 | -40:04:14 |
| Caneleiro, Ribeirão | HD | PR | -22:48:56 | -51:34:26 | Canivete, Ilha do | HD | PA | -9:04:28 | -49:52:19 |
| Canelinha (cidade) | LC | SC | -27:15:54 | -48:46:04 | Canivete, Riacho do | HD | RN | -5:43:11 | -36:38:52 |
| Canga, Córrego do | HD | BA | -15:35:49 | -41:16:51 | Canjarana (outras localidades) | LC | TO | -12:27:00 | -48:28:22 |
| Cangaceiro ou Nho-quim, Rio | HD | PA | -8:13:10 | -51:37:58 | Canjica (outras localidades) | LC | RS | -30:57:47 | -51:49:57 |
| Cangalha (povoado) | LC | MG | -16:37:01 | -46:50:55 | Canjirana, Ribeirão | HD | TO | -10:43:24 | -49:22:54 |
| Cangalha, Córrego | HD | GO | -18:48:48 | -50:44:03 | Canjirana, Ribeirão | HD | TO | -10:39:24 | -49:18:00 |
| Cangalha, Córrego | HD | GO | -18:50:40 | -50:41:52 | Caño Sobral, Igarapé | HD | RR | 03:49:09 | -61:48:09 |
| Cangalha, Córrego | HD | MS | -17:21:57 | -53:45:17 | Canoa Quebrada (povoado) | LC | CE | -4:30:48 | -37:43:08 |
| Cangalha, Lago da | HD | CE | -2:54:52 | -40:59:39 | Canoa, Córrego | HD | SP | -20:22:50 | -49:30:20 |
| Cangalha, Ribeirão | HD | MS | -19:31:12 | -52:45:21 | Canoa, Igarapé | HD | AM | -1:48:53 | -60:16:19 |
| Cangalhas, Riacho das | HD | PI | -5:06:13 | -41:22:02 | Canoa, Lagoa da | HD | MT | -13:23:24 | -50:50:09 |
| Cangangues, Ribeirão dos | HD | SP | -21:36:04 | -51:28:15 | Canoa, Ponta da | HD | RS | -33:03:31 | -53:19:14 |
| Cangapara, Aeródromo | ST | PI | -6:50:44 | -43:04:39 | Canoa, Riacho da | HD | BA | -11:36:56 | -43:28:47 |
| Cangas (vila) | LC | MT | -16:05:04 | -56:33:38 | Canoa, Ribeirão | HD | BA | -15:04:57 | -39:06:24 |
| Cangas (vila) | LC | TO | -11:17:53 | -47:55:22 | Canoa, Ribeirão | HD | BA | -15:04:32 | -39:04:27 |
| Cangatá, Ilha | HD | MA | -2:27:46 | -43:46:32 | Canoa, Ribeirão | HD | BA | -15:03:59 | -39:06:15 |
| Cangati (povoado) | LC | CE | -5:26:10 | -39:11:55 | Canoa, Ribeirão | HD | TO | -6:34:03 | -47:59:20 |
| Cangati (vila) | LC | CE | -5:33:25 | -38:57:51 | Canoa, Rio | HD | MS | -19:35:28 | -57:43:31 |
| Cangatí (vila) | LC | CE | -5:44:53 | -39:31:21 | Canoão (vila) | LC | BA | -11:29:39 | -42:00:37 |
| Cangati, Rio | HD | CE | -4:38:26 | -39:01:52 | Canoas (cidade) | LC | RS | -29:55:04 | -51:11:02 |
| Canguaretama (cidade) | LC | RN | -6:22:48 | -35:07:44 | Canoas (outras localidades) | LC | MG | -16:20:17 | -44:46:34 |
| Canguçu (cidade) | LC | RS | -31:23:42 | -52:40:33 | Canoas (povoado) | LC | BA | -12:21:15 | -37:53:53 |
| Canguçu, Ilha | HD | MT | -10:03:27 | -55:33:37 | Canoas (vila) | LC | SC | -27:48:19 | -49:46:19 |
| Canguçu, Ribeirão | HD | SP | -21:50:25 | -50:58:14 | Canoas, Aeródromo | ST | RS | -29:56:42 | -51:08:35 |
| Canguera (outras localidades) | LC | PR | -25:04:40 | -50:31:02 | Canoas, Ponta das | HD | SP | -23:43:41 | -45:17:15 |
| Canguera (vila) | LC | SP | -23:36:19 | -47:09:45 | Canoas, Rio | HD | MG | -21:22:07 | -46:44:54 |
| Canguera, Igarapé | HD | PA | -2:40:24 | -51:32:36 | Canoas, Rio | HD | MT | -12:12:15 | -59:31:31 |
| Canha, Ribeirão da | HD | SP | -24:46:54 | -47:58:33 | Canoas, Rio | HD | SC | -27:58:16 | -49:35:05 |
| Canhada, Sanga da | HD | RS | -32:14:35 | -52:59:15 | Canoas, Rio | HD | SC | -27:37:04 | -51:12:43 |
| Canhada, Sanga da | HD | RS | -32:18:41 | -52:49:39 | Canoas, Rio | HD | SC | -27:33:39 | -50:22:43 |
| Canhada, Sanga da | HD | RS | -32:17:15 | -52:56:08 | Canoas, Rio | HD | SP | -21:23:58 | -46:52:32 |
| Canhada, Sanga da | HD | RS | -32:12:55 | -53:01:36 | Canoas, Rio | HD | SP | -21:27:00 | -47:04:29 |
| Canhada, Sanga da | HD | RS | -32:17:16 | -52:52:18 | Canoas, Rio das | HD | SP | -20:23:56 | -47:17:21 |
| Canhemborá (vila) | LC | RS | -29:28:20 | -53:18:18 | Canoé, Igarapé | HD | PA | -3:01:13 | -51:41:05 |
| Canhoã, Igarapé do | HD | AM | -4:43:48 | -63:32:13 | Canoeiro (outras localidades) | LC | TO | -12:40:40 | -49:04:31 |
| Canhoã, Igarapé do | HD | AM | -4:39:08 | -63:35:28 | Canoeiros (vila) | LC | MG | -18:01:42 | -45:30:55 |
| Canhoba (cidade) | LC | SE | -10:08:16 | -36:59:06 | Canoinhas (cidade) | LC | SC | -26:10:37 | -50:23:24 |
| Canhoé (outras localidades) | LC | AM | -6:02:24 | -63:22:20 | Canoinhas, Rio | HD | SC | -26:22:01 | -50:17:22 |
| Canhotinho (cidade) | LC | PE | -8:52:55 | -36:11:27 | Cansação, Riacho | HD | BA | -10:22:58 | -37:50:28 |
| Canhoto, Rio | HD | PE | -8:50:09 | -36:17:58 | Cansação, Riacho | HD | SE | -10:22:21 | -37:50:04 |
| Canhumã, Ilha | HD | AM | -3:53:25 | -59:07:30 | Cansação, Riacho | HD | SE | -10:21:37 | -37:48:16 |
| Canhumã, Paraná | HD | AM | -3:58:13 | -59:09:35 | Cansado, Riacho do | HD | PI | -7:09:49 | -42:14:43 |
| Canico, Corredeira do | HD | MT | -9:33:25 | -59:28:46 | Cansação (cidade) | LC | BA | -10:40:15 | -39:29:52 |
| Canico, Igarapé | HD | AM | -4:38:12 | -61:30:27 | Cansa-Perna (povoado) | LC | PA | -1:45:37 | -46:37:36 |
| Canico, Igarapé do | HD | MT | -9:38:31 | -59:40:07 | Cantá (cidade) | LC | RR | 02:36:36 | -60:35:49 |
| Canidé, Rio | HD | PI | -8:04:53 | -41:21:10 | Cantá/ Novo Paraíso (rodovia) | ST | RR | 02:42:27 | -60:36:25 |
| Canimínio (outras localidades) | LC | AM | -3:13:56 | -67:56:52 | Cantagalo (cidade) | LC | MG | -18:31:33 | -42:37:37 |
| Caninana, Ilha da | HD | PA | -5:53:05 | -52:34:45 | Cantagalo (cidade) | LC | PR | -25:22:26 | -52:07:33 |
| Caninana, Ribeirão | HD | TO | -7:57:28 | -47:22:13 | Cantagalo (cidade) | LC | RJ | -21:58:51 | -42:22:04 |
| Canindé (cidade) | LC | CE | -4:21:32 | -49:18:43 | Cantagalo (outras localidades) | LC | AM | -4:40:23 | -57:29:41 |
| Canindé (outras localidades) | LC | AC | -10:57:35 | -69:07:02 | Cantagalo (outras localidades) | LC | AM | -6:31:48 | -68:24:25 |
| Canindé (povoado) | LC | SP | -20:10:07 | -47:50:15 | Cantagalo (outras localidades) | LC | MS | -17:42:34 | -56:09:27 |
| Canindé de São Francisco (cidade) | LC | SE | -9:38:31 | -37:47:16 | Cantagalo (outras localidades) | LC | RS | -31:10:53 | -52:20:41 |
| Canindé, Ilha do | HD | MA | -2:43:45 | -42:28:04 | Cantagalo (povoado) | LC | MG | -16:30:17 | -44:04:53 |
| Canindé, Rio | HD | CE | -4:08:39 | -39:15:23 | Cantagalo (povoado) | LC | PR | -25:36:51 | -50:04:29 |
| Canindé, Rio | HD | CE | -4:29:17 | -39:23:38 | Cantagalo, Igarapé | HD | AM | -6:32:48 | -59:10:31 |
| Canindé, Rio | HD | MS | -21:20:20 | -55:50:39 | Cantagalo, Igarapé | HD | PA | -5:55:03 | -57:25:42 |

**Nomes Geográficos da Base Cartográfica Contínua do Brasil ao Milionésimo - BCIM,
 por categoria de informação, Unidade da Federação e coordenadas geográficas**

(continuação)

| Nomes geográficos | Categoria de informação | Unidade da Federação | Coordenadas geográficas | | Nomes geográficos | Categoria de informação | Unidade da Federação | Coordenadas geográficas | |
|--|-------------------------|----------------------|-------------------------|-----------|---|-------------------------|----------------------|-------------------------|-----------|
| | | | Latitude | Longitude | | | | Latitude | Longitude |
| Cantagalo, Ilha do | HD | AM | -1:36:54 | -61:28:01 | Canutama, Lago do | HD | AM | -6:29:49 | -64:24:40 |
| Cantagalo, Ilha do | HD | AM | -5:31:32 | -60:47:22 | Canzianópolis (vila) | LC | PR | -25:55:33 | -53:41:17 |
| Cantagalo, Morro | HP | RS | -29:40:20 | -50:20:52 | Cãoera, Igarapé | HD | AM | -4:30:23 | -58:43:38 |
| Cantagalo, Ribeirão | HD | MG | -17:06:08 | -43:08:59 | Capa (outras localidades) | LC | MT | -15:33:48 | -52:27:55 |
| Cantagalo, Ribeirão | HD | MG | -17:01:25 | -43:07:34 | Capa (outras localidades) | LC | PI | -6:42:35 | -42:33:35 |
| Cantagalo, Rio | HD | PR | -25:21:48 | -52:09:15 | Capa, Córrego da | HD | MT | -15:31:59 | -52:22:46 |
| Cantanhede (cidade) | LC | MA | -3:37:58 | -44:22:37 | Capacete (outras localidades) | LC | AM | -4:22:25 | -69:44:19 |
| Cantão (outras localidades) | LC | MA | -9:42:52 | -46:23:07 | Capacete, Igarapé | HD | AM | -4:31:32 | -69:47:56 |
| Cantão (outras localidades) | LC | TO | -7:47:04 | -48:43:41 | Capado, Córrego | HD | MS | -19:52:50 | -54:13:53 |
| Cantarém (outras localidades) | LC | PI | -6:54:09 | -42:40:04 | Capado, Córrego | HD | MS | -19:51:47 | -54:17:36 |
| Cantário, Rio | HD | RO | -11:43:14 | -63:55:12 | Capana (outras localidades) | LC | AM | -1:50:33 | -68:59:11 |
| Cantina, Igarapé | HD | AM | -9:20:40 | -67:10:39 | Capana, Igarapé | HD | AM | -6:00:58 | -62:19:13 |
| Cantina, Igarapé | HD | AM | -9:21:53 | -67:15:46 | Capana, Igarapé | HD | AM | -8:56:41 | -68:06:24 |
| Cantina, Igarapé da | HD | PA | -3:09:29 | -46:55:22 | Capana, Igarapé | HD | AM | -8:58:29 | -68:24:07 |
| Cantina, Igarapé da | HD | PA | -3:07:50 | -46:49:45 | Capana, Lago | HD | AM | -6:06:00 | -62:03:16 |
| Cantinho (outras localidades) | LC | BA | -14:44:03 | -42:48:27 | Capanaúá, Igarapé | HD | AC | -7:23:58 | -73:37:00 |
| Cantinho (outras localidades) | LC | BA | -10:44:30 | -42:40:42 | Capané (vila) | LC | RS | -30:13:37 | -52:56:59 |
| Cantinho (outras localidades) | LC | MA | -8:04:49 | -45:56:28 | Capane, Arroio | HD | RS | -30:21:43 | -52:57:44 |
| Cantinho (outras localidades) | LC | MA | -4:39:11 | -43:43:12 | Capane, Arroio | HD | RS | -30:09:02 | -52:54:30 |
| Cantinho (outras localidades) | LC | MA | -6:55:20 | -46:41:33 | Capane, Barragem do | AG | RS | -30:13:30 | -52:55:54 |
| Cantinho (outras localidades) | LC | PB | -7:12:21 | -37:54:37 | Capanema (cidade) | LC | PA | -1:11:45 | -47:10:51 |
| Cantinho (povoado) | LC | BA | -12:13:29 | -44:21:52 | Capanema (cidade) | LC | PR | -25:40:19 | -53:48:32 |
| Cantinho do Céu (outras localidades) | LC | MA | -4:03:00 | -43:43:54 | Capanema, Aldeia Indígena | LC | MT | -13:19:04 | -57:50:39 |
| Cantinho do Joãozinho (outras localidades) | LC | BA | -12:04:00 | -42:20:27 | Capanema, Rio | HD | PR | -25:49:39 | -53:34:16 |
| Cantinho, Igarapé do | HD | MT | -7:38:08 | -58:08:25 | Capanezinho, Arroio | HD | RS | -30:18:18 | -52:59:14 |
| Canto (outras localidades) | LC | PI | -7:27:18 | -43:09:11 | Capão (outras localidades) | LC | BA | -11:44:48 | -45:14:10 |
| Canto (povoado) | LC | PI | -6:02:50 | -42:42:01 | Capão (outras localidades) | LC | BA | -13:20:40 | -44:47:01 |
| Canto Alegre (outras localidades) | LC | PI | -7:56:20 | -44:01:58 | Capão (povoado) | LC | MG | -17:11:08 | -42:03:07 |
| Canto Comprido (outras localidades) | LC | RN | -5:11:47 | -36:50:37 | Capão (vila) | LC | BA | -13:07:19 | -39:17:23 |
| Canto da Barra (outras localidades) | LC | PI | -8:07:14 | -43:00:59 | Capão Alto (cidade) | LC | SC | -27:56:13 | -50:30:43 |
| Canto da Ipueira (outras localidades) | LC | PI | -6:29:01 | -41:59:03 | Capão Alto (outras localidades) | LC | MG | -18:57:41 | -45:09:40 |
| Canto da Roça (outras localidades) | LC | PA | -8:42:30 | -50:03:01 | Capão Alto (outras localidades) | LC | RS | -28:53:59 | -50:35:05 |
| Canto da Roça (outras localidades) | LC | PI | -6:42:30 | -42:24:26 | Capão Alto (outras localidades) | LC | RS | -28:20:05 | -50:40:47 |
| Canto da Vazante (outras localidades) | LC | TO | -8:43:09 | -48:37:26 | Capão Alto (outras localidades) | LC | RS | -30:01:33 | -51:56:00 |
| Canto de Areia (outras localidades) | LC | MA | -6:50:31 | -47:00:10 | Capão Alto (vila) | LC | RS | -28:16:20 | -53:21:27 |
| Canto de Pedra (outras localidades) | LC | BA | -12:00:56 | -43:05:46 | Capão Alto, Aeródromo | ST | RS | -30:40:33 | -51:31:29 |
| Canto do Balaio (outras localidades) | LC | MA | -7:07:01 | -47:05:23 | Capão Alto, Córrego | HD | MS | -21:59:40 | -55:16:05 |
| Canto do Barreiro (outras localidades) | LC | TO | -9:12:20 | -47:53:26 | Capão Bonito (cidade) | LC | SP | -24:00:21 | -48:20:56 |
| Canto do Boi (outras localidades) | LC | PI | -6:44:41 | -42:41:56 | Capão Bonito (outras localidades) | LC | MS | -21:13:15 | -54:47:16 |
| Canto do Buriti (cidade) | LC | PI | -8:06:36 | -42:56:38 | Capão Bonito (vila) | LC | RS | -28:07:28 | -51:23:51 |
| Canto do Engenho (povoado) | LC | MG | -16:54:18 | -44:04:22 | Capão Bonito (vila) | LC | RS | -29:00:43 | -53:15:45 |
| Canto do Feijão (outras localidades) | LC | RN | -5:36:38 | -37:25:45 | Capão Bonito, Aeródromo | ST | SP | -24:01:55 | -48:21:28 |
| Canto do Lago (outras localidades) | LC | CE | -2:53:19 | -40:38:28 | Capão Bonito, Córrego | HD | SP | -21:37:34 | -49:39:27 |
| Canto do Sítio (outras localidades) | LC | TO | -8:52:44 | -47:03:11 | Capão Comprido (outras localidades) | LC | MG | -18:29:32 | -43:57:07 |
| Canto Escuro (outras localidades) | LC | TO | -9:03:12 | -47:56:33 | Capão Comprido (vila) | LC | RS | -31:23:35 | -51:10:01 |
| Canto Fundo (outras localidades) | LC | PI | -4:20:45 | -42:41:45 | Capão da Canoá (cidade) | LC | RS | -29:45:39 | -50:01:48 |
| Canto Grande (povoado) | LC | MA | -6:58:59 | -45:40:37 | Capão da Canoá, Aeródromo | ST | RS | -29:45:47 | -50:02:11 |
| Canto, Baixão do | HD | PI | -10:19:35 | -44:28:12 | Capão da Canoá, Farol | ST | RS | -29:44:39 | -50:00:15 |
| Canto, Lagoa do | HD | BA | -13:57:23 | -42:27:55 | Capão da Freguesia (outras localidades) | LC | RS | -30:02:05 | -51:49:16 |
| Cantu, Rio | HD | PR | -24:45:19 | -52:21:16 | Capão da Marca, Farol | ST | RS | -31:18:51 | -51:09:20 |
| Canuanã (outras localidades) | LC | TO | -11:58:39 | -49:55:02 | Capão da Onça (outras localidades) | LC | GO | -14:53:47 | -47:37:14 |
| Canuaru, Igarapé | HD | AM | -7:21:12 | -65:44:43 | Capão da Porteira (vila) | LC | RS | -30:03:39 | -50:39:28 |
| Canubã, Cachoeira do | HD | AM | -0:10:14 | -66:04:55 | Capão do Angico (outras localidades) | LC | MG | -15:45:59 | -42:03:37 |
| Canudos (cidade) | LC | BA | -9:57:50 | -39:09:50 | Capão do Cedro (vila) | LC | RS | -28:04:44 | -51:32:08 |
| Canudos (outras localidades) | LC | BA | -11:35:17 | -45:04:40 | Capão do Leão (cidade) | LC | RS | -31:45:46 | -52:29:02 |
| Canudos (outras localidades) | LC | RR | 03:26:34 | -60:53:49 | Capão do Livro (outras localidades) | LC | RS | -29:05:34 | -55:18:34 |
| Canudos (povoado) | LC | BA | -10:56:20 | -43:00:47 | Capão do Meio (outras localidades) | LC | BA | -13:04:39 | -43:22:50 |
| Canudos (povoado) | LC | PR | -25:36:45 | -50:21:54 | Capão do Meio (outras localidades) | LC | MS | -22:07:15 | -55:23:43 |
| Canudos (vila) | LC | RS | -29:19:48 | -52:14:41 | Capão do Mel (povoado) | LC | MG | -19:55:06 | -47:23:00 |
| Canudos, Riacho | HD | PB | -7:36:06 | -36:07:23 | Capão do Tigre (vila) | LC | RS | -28:40:19 | -50:10:24 |
| Canudos, Riacho dos | HD | PI | -4:48:42 | -41:44:21 | Capão Grande (outras localidades) | LC | GO | -16:37:01 | -47:36:20 |
| Canudos, Rio dos | HD | BA | -15:01:19 | -40:39:03 | Capão Grande (outras localidades) | LC | RS | -29:45:52 | -53:05:01 |
| Canudos, Rio dos | HD | PI | -5:12:01 | -41:49:08 | Capão Grande (vila) | LC | MT | -15:42:49 | -56:10:06 |
| Canudos, Rio dos | HD | PI | -4:56:34 | -41:49:13 | Capão Grande (vila) | LC | RS | -28:26:40 | -51:11:39 |
| Canumã (outras localidades) | LC | AM | -4:02:40 | -59:04:43 | Capão Grande, Açude do | HD | RS | -31:04:41 | -51:41:57 |
| Canumã, Rio | HD | AM | -5:05:40 | -59:22:39 | Capão Grande, Rio | HD | PR | -25:44:47 | -51:50:27 |
| Canutama (cidade) | LC | AM | -6:32:02 | -64:22:58 | Capão Novo (vila) | LC | RS | -29:39:49 | -49:58:20 |
| Canutama (outras localidades) | LC | AM | -7:31:08 | -72:29:58 | Capão Rico (outras localidades) | LC | MS | -22:05:16 | -55:28:18 |

**Nomes Geográficos da Base Cartográfica Contínua do Brasil ao Milionésimo - BCIM,
por categoria de informação, Unidade da Federação e coordenadas geográficas**

(continuação)

| Nomes geográficos | Categoria de informação | Unidade da Federação | Coordenadas geográficas | | Nomes geográficos | Categoria de informação | Unidade da Federação | Coordenadas geográficas | |
|--|-------------------------|----------------------|-------------------------|-----------|--|-------------------------|----------------------|-------------------------|-----------|
| | | | Latitude | Longitude | | | | Latitude | Longitude |
| Capão Seco (vila) | LC | MS | -21:02:43 | -54:41:00 | Capim Grosso (outras localidades) | LC | BA | -10:17:54 | -43:29:37 |
| Capão Verde (outras localidades) | LC | MS | -20:03:35 | -56:04:25 | Capim Grosso, Riacho do | HD | PE | -7:56:30 | -40:04:06 |
| Capão Verde (outras localidades) | LC | MT | -16:08:15 | -56:44:27 | Capim, Baía do | HD | MA | -1:32:25 | -44:50:44 |
| Capão Verde (vila) | LC | MT | -14:54:44 | -56:49:49 | Capim, Baía do | HD | PA | -1:36:32 | -48:50:55 |
| Capão, Arroio | HD | RS | -30:09:34 | -54:40:01 | Capim, Baixão do | HD | MA | -3:03:45 | -41:58:53 |
| Capão, Córrego | HD | TO | -12:15:07 | -46:47:47 | Capim, Baixão do | HD | MA | -3:10:05 | -42:15:35 |
| Capãozinho, Rio | HD | BA | -12:53:16 | -41:30:16 | Capim, Cachoeira do | HD | PA | -0:56:04 | -54:25:41 |
| Caparaó (cidade) | LC | MG | -20:31:15 | -41:54:25 | Capim, Farol | ST | PA | -1:34:06 | -48:51:47 |
| Caparaó, Parque Nacional do Capauari, Rio | LM | ES | -20:34:49 | -41:47:51 | Capim, Ilha do | HD | PA | -1:34:21 | -48:51:58 |
| Capaz (outras localidades) | LC | PA | -4:31:29 | -47:46:36 | Capim, Morro do | HP | MG | -17:48:37 | -44:05:15 |
| Capeiras, Córrego | HD | MG | -17:25:52 | -40:43:42 | Capim, Riacho | HD | CE | -6:28:45 | -38:45:56 |
| Capela (cidade) | LC | AL | -9:24:28 | -36:04:26 | Capim, Ribeirão do | HD | GO | -15:56:55 | -50:43:13 |
| Capela (cidade) | LC | SE | -10:30:10 | -37:03:10 | Capim, Ribeirão do | HD | PR | -22:54:06 | -51:26:10 |
| Capela (outras localidades) | LC | AL | -10:19:01 | -36:28:17 | Capim, Ribeirão do | HD | SP | -22:44:00 | -49:57:14 |
| Capela (povoado) | LC | RN | -5:36:26 | -35:26:53 | Capim, Rio | HD | PA | -2:40:56 | -47:53:51 |
| Capela das Laranjeiras (povoado) | LC | SP | -23:50:28 | -47:02:36 | Capim, Rio | HD | PA | -3:21:25 | -48:40:23 |
| Capela de Santana (cidade) | LC | RS | -29:42:00 | -51:19:30 | Capim, Rio | HD | PA | -1:59:46 | -47:46:12 |
| Capela de São Pedro (outras localidades) | LC | RS | -30:49:53 | -52:05:00 | Capim, Rio de | HD | MG | -19:35:50 | -41:14:44 |
| Capela do Abaeté (povoado) | LC | MG | -19:14:11 | -46:04:10 | Capim-açu, Rio | HD | RN | -6:06:29 | -36:44:43 |
| Capela do Alto (cidade) | LC | SP | -23:28:15 | -47:44:06 | Capim-Branco (outras localidades) | LC | MS | -19:39:40 | -54:06:42 |
| Capela do Alto Alegre (cidade) | LC | BA | -11:40:04 | -39:50:16 | Capim-Branco, Córrego | HD | MS | -19:37:13 | -54:16:29 |
| Capela do Barroso (outras localidades) | LC | RS | -28:29:38 | -52:19:34 | Capim-branco, Córrego | HD | MS | -19:38:46 | -54:04:39 |
| Capela do Saco (povoado) | LC | MG | -21:20:41 | -44:32:14 | Capimpaua, Lago da | HD | AM | -3:20:46 | -58:34:29 |
| Capela dos Mangues (povoado) | LC | MG | -16:44:16 | -43:15:09 | Capimpuba (outras localidades) | LC | MG | -16:01:53 | -45:07:19 |
| Capela Nossa Senhora de Fátima (povoado) | LC | MG | -17:30:24 | -42:35:48 | Capimpuba (outras localidades) | LC | PI | -6:00:31 | -42:14:46 |
| Capela Nova (cidade) | LC | MG | -20:55:22 | -43:37:04 | Capimpuba, Córrego | HD | MG | -17:23:46 | -45:16:24 |
| Capela São Félix (outras localidades) | LC | GO | -15:38:12 | -49:00:37 | Capimpuba, Córrego | HD | MG | -17:29:40 | -45:18:15 |
| Capela São Paulo (vila) | LC | RS | -28:22:40 | -54:49:04 | Capim-raiz (outras localidades) | LC | BA | -11:15:23 | -43:49:38 |
| Capela Velha (vila) | LC | RS | -30:49:34 | -51:56:10 | Capina, Igarapé | HD | AM | -1:15:04 | -63:18:05 |
| Capela, Lagoa | HD | RR | 00:19:34 | -61:32:01 | Capinaraima, Igarapé | HD | AM | -6:07:33 | -59:33:47 |
| Capelinha (cidade) | LC | MG | -17:41:27 | -42:30:57 | Capinarana ou Canumã, Igarapé | HD | AM | -5:40:05 | -59:44:57 |
| Capelinha (outras localidades) | LC | GO | -13:30:55 | -49:24:03 | Capinarana ou Carunã, Igarapé | HD | AM | -5:51:38 | -59:50:50 |
| Capelinha (povoado) | LC | AL | -9:34:08 | -37:08:20 | Capinchas, Lagoa das | HD | RS | -32:49:41 | -53:06:54 |
| Capelinha (povoado) | LC | BA | -11:44:47 | -39:45:07 | Capingui, Barragem | AG | RS | -28:20:59 | -52:12:35 |
| Capelinha (povoado) | LC | GO | -16:36:31 | -48:51:31 | Capingui, Rio | HD | RS | -28:36:39 | -52:09:47 |
| Capelinha (povoado) | LC | RJ | -21:14:37 | -41:53:33 | Capinópolis (cidade) | LC | MG | -18:40:55 | -49:34:12 |
| Capelinha (povoado) | LC | SP | -20:29:06 | -47:59:30 | Capinópolis-aviação Agrícola Buttarelo Ltda, Aeródromo | ST | MG | -18:39:32 | -49:32:49 |
| Capelinha (vila) | LC | GO | -16:20:34 | -49:50:31 | Capinzal (cidade) | LC | SC | -27:20:38 | -51:36:43 |
| Capelinha de Baixo (povoado) | LC | MG | -19:11:44 | -46:05:05 | Capinzal (outras localidades) | LC | MT | -10:48:06 | -55:01:56 |
| Capelinha de São João (povoado) | LC | MG | -19:16:32 | -46:23:33 | Capinzal (vila) | LC | RS | -27:40:19 | -52:56:19 |
| Capelinha do Barreto (outras localidades) | LC | MG | -19:48:08 | -48:09:41 | Capinzal do Norte (cidade) | LC | MA | -4:43:40 | -44:19:37 |
| Capelinha do Embirazal (povoado) | LC | MG | -22:01:57 | -45:26:12 | Capinzal, Igarapé | HD | AM | -6:24:41 | -59:14:53 |
| Capelinha dos Gomes (outras localidades) | LC | GO | -16:24:47 | -49:52:44 | Capinzal, Rio do | HD | SP | -24:33:59 | -47:58:40 |
| Capetinga (cidade) | LC | MG | -20:36:57 | -47:03:14 | Capinzinho, Igarapé do | HD | PA | -7:52:48 | -52:39:32 |
| Capetinga, Rio | HD | SC | -26:25:55 | -53:17:08 | Capirizal, Igarapé | HD | MT | -8:43:50 | -58:15:27 |
| Capetinga-Taquara, Área de Relevante Interesse Ecológico | LM | DF | -15:57:44 | -47:57:10 | Capirua, Igarapé | HD | AM | -8:17:44 | -65:27:50 |
| Capi Ponta (outras localidades) | LC | AM | 01:13:32 | -69:11:26 | Capistrano (cidade) | LC | CE | -4:28:12 | -38:54:03 |
| Capiá da Igrejinha (povoado) | LC | AL | -9:09:46 | -37:25:00 | Capitan, Igarapé | HD | AM | -7:40:13 | -65:11:56 |
| Capiati, Sanga | HD | RS | -28:54:08 | -55:15:52 | Capitan, Igarapé | HD | AM | -7:41:42 | -65:03:36 |
| Capiati, Sanga | HD | RS | -28:50:14 | -55:19:27 | Capitania (vila) | LC | MG | -14:25:31 | -44:28:08 |
| Capibaribe, Riacho | HD | PE | -8:08:37 | -36:32:36 | Capitão (cidade) | LC | RS | -29:16:08 | -51:59:20 |
| Capibaribe, Rio | HD | PE | -7:53:35 | -35:10:15 | Capitão (outras localidades) | LC | MS | -21:34:26 | -56:03:30 |
| Capibaribe, Rio | HD | PE | -7:56:20 | -35:44:14 | Capitão (povoado) | LC | SE | -11:02:10 | -38:00:52 |
| Capibaribe, Rio | HD | PE | -7:56:52 | -36:13:52 | Capitão Andrade (cidade) | LC | MG | -19:04:01 | -41:51:28 |
| Capichauá (outras localidades) | LC | PA | -2:37:09 | -55:09:49 | Capitão Cardoso, Rio | HD | RO | -11:17:41 | -59:57:31 |
| Capim (cidade) | LC | PB | -6:54:57 | -35:10:19 | Capitão da Mata, Represa | HD | MG | -20:08:25 | -43:57:19 |
| Capim (outras localidades) | LC | PI | -9:17:26 | -42:38:55 | Capitão de Campos (cidade) | LC | PI | -4:27:25 | -41:56:38 |
| Capim (povoado) | LC | RO | -12:16:08 | -60:37:47 | Capitão de Campos (outras localidades) | LC | PI | -6:37:41 | -42:28:56 |
| Capim Branco (cidade) | LC | MG | -19:32:56 | -44:07:01 | Capitão Enéas (cidade) | LC | MG | -16:19:26 | -43:42:39 |
| Capim Branco (outras localidades) | LC | MT | -15:42:32 | -58:40:15 | Capitão Felipe, Córrego | HD | MT | -9:20:12 | -56:51:20 |
| Capim da Colônia (povoado) | LC | MA | -5:21:49 | -43:59:41 | Capitão Felizardo (povoado) | LC | MG | -18:38:22 | -43:45:57 |
| Capim Duro, Baixão do | HD | MA | -5:28:33 | -45:31:48 | Capitão Fontineli, Igarapé | HD | RR | 00:25:40 | -60:24:51 |
| Capim Duro, Baixão do | HD | MA | -5:31:53 | -45:48:09 | Capitão Gervásio Oliveira (cidade) | LC | PI | -8:29:24 | -41:49:12 |
| Capim Grande, Igarapé do | HD | PA | -7:54:07 | -52:53:30 | Capitão Jaguaribe, Ribeirão | HD | MT | -13:33:57 | -54:26:08 |
| Capim Grosso (cidade) | LC | BA | -11:22:51 | -40:00:46 | Capitão Junqueira, Igarapé | HD | RR | 00:03:15 | -60:35:16 |
| Capim Grosso (outras localidades) | LC | BA | -11:18:28 | -42:25:25 | Capitão Leônidas Marques (cidade) | LC | PR | -25:28:44 | -53:36:50 |
| | | | | | Capitão Moa, Aldeia Indígena | LC | RO | -11:07:56 | -60:07:13 |

**Nomes Geográficos da Base Cartográfica Contínua do Brasil ao Milionésimo - BCIM,
 por categoria de informação, Unidade da Federação e coordenadas geográficas**

(continuação)

| Nomes geográficos | Categoria de informação | Unidade da Federação | Coordenadas geográficas | | Nomes geográficos | Categoria de informação | Unidade da Federação | Coordenadas geográficas | |
|-------------------------------|-------------------------|----------------------|-------------------------|-----------|--|-------------------------|----------------------|-------------------------|-----------|
| | | | Latitude | Longitude | | | | Latitude | Longitude |
| Capitão Noronha, Ribeirão | HD | MT | -13:35:37 | -54:32:46 | Capivara, Rio | HD | PA | -9:32:55 | -51:42:10 |
| Capitão Noronha, Rio | HD | MT | -14:00:54 | -54:30:05 | Capivara, Rio | HD | PI | -4:40:21 | -41:22:00 |
| Capitão Pedro Sampaio (vila) | LC | CE | -4:22:13 | -39:32:14 | Capivara, Rio | HD | PR | -25:42:19 | -51:48:18 |
| Capitão Poço (cidade) | LC | PA | -1:44:42 | -47:03:54 | Capivara, Rio | HD | RO | -12:41:00 | -60:39:19 |
| Capitão Vaqueiro, Esgoto do | HD | TO | -11:46:50 | -49:49:11 | Capivara, Rio | HD | RO | -12:34:35 | -60:37:59 |
| Capitão, Igarapé | HD | AM | -5:53:32 | -64:53:05 | Capivara, Rio | HD | RR | 01:24:49 | -62:01:50 |
| Capitão, Igarapé | HD | AM | -5:55:34 | -64:50:36 | Capivara, Rio | HD | RR | 01:12:33 | -61:57:11 |
| Capitão, Igarapé | HD | AM | -5:47:35 | -66:45:46 | Capivara, Rio | HD | SE | -10:05:17 | -37:29:16 |
| Capitão-Mor, Açude | HD | CE | -5:05:28 | -39:45:29 | Capivara, Rio da | HD | SP | -22:30:00 | -50:31:44 |
| Capitari (outras localidades) | LC | AM | -6:33:42 | -60:28:22 | Capivara, Vazante | HD | MS | -17:50:49 | -56:41:38 |
| Capitari, Igarapé | HD | AM | -3:22:18 | -62:34:31 | Capivaras (outras localidades) | LC | SC | -28:07:46 | -49:20:30 |
| Capitari, Igarapé | HD | AM | 0:0-36:0-5 | -61:09:59 | Capivaras (povoado) | LC | AL | -9:46:16 | -37:00:49 |
| Capitari, Igarapé | HD | AM | -3:21:56 | -62:28:18 | Capivaras, Arroio das | HD | RS | -28:45:40 | -54:29:10 |
| Capitari, Igarapé do | HD | AM | -6:38:06 | -60:20:26 | Capivaras, Arroio das | HD | RS | -28:52:20 | -54:24:05 |
| Capitari, Ilha | HD | AM | -1:43:25 | -61:28:02 | Capivaras, Rio | HD | SC | -28:25:57 | -49:43:55 |
| Capitari, Ilha | HD | PA | -3:30:29 | -55:17:40 | Capivaras, Sanga das | HD | RS | -29:19:42 | -56:30:00 |
| Capitari, Ilha do | HD | AM | -3:27:31 | -58:50:29 | Capivaras, Sanga das | HD | RS | -30:40:51 | -51:31:23 |
| Capitari, Lago do | HD | AM | -3:18:09 | -59:46:02 | Capivari (cidade) | LC | SP | -22:59:42 | -47:30:28 |
| Capitari, Rio | HD | MT | -10:28:43 | -59:12:09 | Capivari (povoado) | LC | BA | -12:30:10 | -39:56:31 |
| Capitari, Rio | HD | PA | 00:16:23 | -55:17:57 | Capivari (povoado) | LC | MG | -18:25:51 | -43:25:06 |
| Capitório (cidade) | LC | MG | -20:36:54 | -46:03:00 | Capivari (povoado) | LC | RJ | -22:39:02 | -43:21:02 |
| Capitua, Igarapé | HD | PA | -4:16:29 | -56:13:01 | Capivari da Mata (vila) | LC | SP | -20:21:28 | -47:41:00 |
| Capituba, Lago | HD | PA | -2:00:32 | -54:42:08 | Capivari de Baixo (cidade) | LC | SC | -28:26:42 | -48:57:28 |
| Capituba, Córrego | HD | SP | -20:04:59 | -50:09:41 | Capivari do Sul (cidade) | LC | RS | -30:08:42 | -50:30:54 |
| Capivara (outras localidades) | LC | MG | -18:31:07 | -44:44:01 | Capivari dos Macedos (povoado) | LC | MG | -19:50:51 | -45:15:40 |
| Capivara (outras localidades) | LC | MG | -15:55:48 | -44:13:32 | Capivari, Aeródromo | ST | RS | -30:08:05 | -50:30:31 |
| Capivara (outras localidades) | LC | MT | -9:52:58 | -59:36:43 | Capivari, Lago do | HD | MA | -3:14:38 | -45:15:45 |
| Capivara (outras localidades) | LC | TO | -12:45:02 | -47:18:15 | Capivari, Lagoa | HD | RS | -30:13:13 | -50:32:38 |
| Capivara (povoado) | LC | MG | -20:24:22 | -45:16:58 | Capivari, Represa | HD | PR | -25:10:14 | -48:53:20 |
| Capivara (vila) | LC | RS | -27:27:43 | -53:29:04 | Capivari, Riacho | HD | PI | -5:28:15 | -42:06:01 |
| Capivara, Cachoeira das | HD | PA | 01:29:39 | -55:43:53 | Capivari, Ribeirão | HD | MG | -19:50:18 | -45:14:17 |
| Capivara, Corixo | HD | MT | -16:40:32 | -57:17:04 | Capivari, Ribeirão | HD | MG | -18:25:38 | -43:25:43 |
| Capivara, Córrego | HD | MS | -21:21:40 | -57:06:38 | Capivari, Ribeirão | HD | MG | -19:39:10 | -45:10:22 |
| Capivara, Córrego | HD | MS | -21:43:29 | -57:29:30 | Capivari, Ribeirão | HD | MG | -19:55:14 | -46:46:48 |
| Capivara, Córrego | HD | MS | -20:42:39 | -57:31:22 | Capivari, Ribeirão | HD | SP | -22:18:25 | -50:58:22 |
| Capivara, Córrego | HD | MS | -21:25:54 | -57:04:48 | Capivari, Ribeirão | HD | SP | -22:27:31 | -50:55:37 |
| Capivara, Córrego | HD | MS | -20:39:15 | -57:38:14 | Capivari, Ribeirão | HD | SP | -22:15:19 | -50:59:12 |
| Capivara, Córrego | HD | MT | -11:43:14 | -55:56:28 | Capivari, Rio | HD | BA | -11:59:18 | -40:28:18 |
| Capivara, Córrego da | HD | MG | -18:34:17 | -43:58:42 | Capivari, Rio | HD | BA | -12:38:26 | -39:05:43 |
| Capivara, Córrego da | HD | MT | -12:56:44 | -55:44:19 | Capivari, Rio | HD | BA | -12:13:43 | -40:11:19 |
| Capivara, Igarapé | HD | AM | -5:57:09 | -62:52:09 | Capivari, Rio | HD | GO | -16:07:31 | -48:48:13 |
| Capivara, Igarapé | HD | AM | 0:0-36:0-6 | -59:00:29 | Capivari, Rio | HD | GO | -17:05:52 | -50:05:33 |
| Capivara, Igarapé | HD | AP | 01:19:48 | -51:40:51 | Capivari, Rio | HD | MG | -21:29:02 | -44:42:32 |
| Capivara, Igarapé | HD | AP | 01:10:02 | -51:42:10 | Capivari, Rio | HD | MG | -21:22:08 | -44:51:39 |
| Capivara, Igarapé | HD | RR | 03:07:08 | -62:59:14 | Capivari, Rio | HD | MG | -21:43:06 | -44:10:57 |
| Capivara, Igarapé | HD | RR | 03:41:16 | -60:44:14 | Capivari, Rio | HD | MG | -21:56:25 | -46:09:39 |
| Capivara, Igarapé | HD | RR | 03:45:42 | -60:40:49 | Capivari, Rio | HD | MG | -22:33:36 | -45:53:09 |
| Capivara, Igarapé | HD | RR | 02:37:15 | -60:08:35 | Capivari, Rio | HD | MS | -18:47:23 | -56:25:06 |
| Capivara, Igarapé | HD | RR | 02:40:16 | -60:16:43 | Capivari, Rio | HD | MS | -18:32:32 | -55:45:10 |
| Capivara, Ilha | HD | PA | -2:05:02 | -55:17:28 | Capivari, Rio | HD | MT | -14:41:30 | -60:11:15 |
| Capivara, Ilha da | HD | MG | -15:38:47 | -44:29:59 | Capivari, Rio | HD | PR | -25:05:21 | -51:49:19 |
| Capivara, Ilha da | HD | PA | -9:05:59 | -49:52:47 | Capivari, Rio | HD | PR | -24:48:10 | -50:43:45 |
| Capivara, Lago da | HD | MA | -2:24:19 | -45:24:39 | Capivari, Rio | HD | PR | -25:13:15 | -48:57:03 |
| Capivara, Paraná | HD | AM | -3:07:10 | -67:19:50 | Capivari, Rio | HD | PR | -25:00:16 | -48:38:52 |
| Capivara, Ponta da | HD | PA | -0:21:01 | -48:23:02 | Capivari, Rio | HD | RO | -10:09:49 | -64:13:50 |
| Capivara, Riacho da | HD | PI | -7:40:38 | -42:33:14 | Capivari, Rio | HD | RS | -30:04:27 | -50:29:20 |
| Capivara, Riacho da | HD | PI | -7:52:02 | -42:25:33 | Capivari, Rio | HD | RS | -29:20:42 | -54:23:42 |
| Capivara, Ribeirão | HD | GO | -16:39:57 | -52:27:12 | Capivari, Rio | HD | SP | -23:20:04 | -48:20:53 |
| Capivara, Ribeirão | HD | GO | -17:38:29 | -52:41:14 | Capivari, Rio | HD | SP | -22:49:13 | -49:15:17 |
| Capivara, Ribeirão | HD | MA | -6:55:45 | -45:41:39 | Capivari, Rio | HD | SP | -23:39:47 | -48:16:19 |
| Capivara, Ribeirão | HD | MT | -10:55:20 | -52:45:00 | Capivari, Rio | HD | SP | -22:57:43 | -47:18:23 |
| Capivara, Ribeirão | HD | SP | -22:43:40 | -49:07:11 | Capivarinha, Córrego | HD | GO | -13:05:11 | -48:41:28 |
| Capivara, Rio | HD | AP | 00:35:54 | -51:06:48 | Capixaba (cidade) | LC | AC | -10:34:22 | -67:40:33 |
| Capivara, Rio | HD | BA | -12:26:36 | -40:23:37 | Capixu, Igarapé | HD | AM | -1:07:01 | -62:52:13 |
| Capivara, Rio | HD | BA | -12:31:12 | -40:20:05 | Capiyra-Kayabi, Aldeia Indígena | LC | MT | -11:03:13 | -53:16:33 |
| Capivara, Rio | HD | GO | -13:00:03 | -48:42:27 | Capoeira (outras localidades) | LC | MA | -4:07:49 | -43:14:06 |
| Capivara, Rio | HD | GO | -13:07:47 | -46:31:09 | Capoeira (povoado) | LC | RN | -5:59:35 | -35:31:33 |
| Capivara, Rio | HD | MG | -19:27:24 | -47:02:15 | Capoeira da Velha (outras localidades) | LC | GO | -14:16:11 | -47:39:53 |

**Nomes Geográficos da Base Cartográfica Contínua do Brasil ao Milionésimo - BCIM,
por categoria de informação, Unidade da Federação e coordenadas geográficas**

(continuação)

| Nomes geográficos | Categoria de informação | Unidade da Federação | Coordenadas geográficas | | Nomes geográficos | Categoria de informação | Unidade da Federação | Coordenadas geográficas | |
|--------------------------------------|-------------------------|----------------------|-------------------------|-----------|---|-------------------------|----------------------|-------------------------|-----------|
| | | | Latitude | Longitude | | | | Latitude | Longitude |
| Capoeira Grande (outras localidades) | LC | GO | -16:35:15 | -48:28:33 | Caracol, Riacho | HD | BA | -15:12:50 | -39:53:28 |
| Capoeira Grande (povoado) | LC | RS | -27:14:50 | -53:45:51 | Caracol, Riacho do | HD | BA | -12:55:31 | -43:37:47 |
| Capoeira, Baixão da | HD | BA | -10:02:18 | -43:33:27 | Caracol, Riacho do | HD | BA | -12:58:23 | -43:48:25 |
| Capoeira, Córrego da | HD | BA | -16:42:55 | -39:18:53 | Caracol, Ribeirão | HD | MA | -7:31:44 | -47:04:13 |
| Capoeirão, Córrego | HD | GO | -16:19:54 | -49:24:00 | Caracol, Ribeirão | HD | MS | -18:44:50 | -54:17:35 |
| Capoeiras (cidade) | LC | PE | -8:44:06 | -36:37:37 | Caracol, Ribeirão | HD | MS | -18:50:35 | -54:04:06 |
| Capoeiras (outras localidades) | LC | MA | -4:58:31 | -44:10:05 | Caracol, Ribeirão | HD | PA | -8:51:47 | -49:55:21 |
| Capo-Erê (vila) | LC | RS | -27:45:23 | -52:13:58 | Caracol, Ribeirão | HD | PA | -7:06:13 | -50:10:47 |
| Capões (outras localidades) | LC | PI | -4:20:25 | -42:19:00 | Caracol, Ribeirão | HD | TO | -6:09:06 | -47:54:14 |
| Caponga (vila) | LC | CE | -4:02:43 | -38:12:03 | Caracol, Rio | HD | MS | -21:54:48 | -56:51:34 |
| Caponga da Bernarda (vila) | LC | CE | -4:01:36 | -38:21:07 | Caracol, Rio | HD | PR | -24:15:47 | -52:58:46 |
| Caporanga (povoado) | LC | MG | -17:42:34 | -41:40:59 | Caracol, Rio | HD | RO | -9:22:40 | -64:15:14 |
| Caporanga (vila) | LC | SP | -22:43:21 | -49:34:12 | Caracol, Rio | HD | TO | -12:38:55 | -50:35:55 |
| Capote, Ilha do | HD | AM | -2:24:26 | -66:35:39 | Caracol, Rio | HD | TO | -12:29:40 | -50:37:46 |
| Capote, Ribeirão | HD | MA | -7:06:30 | -46:18:50 | Caracol, Rio | HD | TO | -9:56:21 | -46:44:54 |
| Capri (outras localidades) | LC | PA | -8:44:38 | -50:24:52 | Caracol, Rio | HD | TO | -12:31:37 | -50:36:13 |
| Capricórnio, Ribeirão | HD | PR | -23:36:14 | -53:01:07 | Caracol, Rio | HD | TO | -12:30:26 | -50:37:59 |
| Capuan (outras localidades) | LC | CE | -3:42:59 | -38:43:17 | Caracol, Rio | HD | TO | -12:36:01 | -50:35:17 |
| Capucapu, Rio | HD | AM | -1:22:57 | -58:56:59 | Caracol, Rio | HD | TO | -12:33:53 | -50:35:33 |
| Capucho Santana (povoado) | LC | CE | -6:15:48 | -38:36:14 | Caracu, Córrego | HD | MS | -22:30:33 | -54:35:33 |
| Capumba (outras localidades) | LC | PI | -5:34:22 | -43:00:19 | Caracuru, Rio | HD | PA | -2:21:19 | -49:51:54 |
| Caputera (outras localidades) | LC | SP | -23:42:12 | -48:54:21 | Caragoatã, Arroio | HD | RS | -28:06:32 | -52:24:20 |
| Caputira (cidade) | LC | MG | -20:10:19 | -42:16:15 | Caraguatã (outras localidades) | LC | MS | -17:45:34 | -57:00:33 |
| Capuxu, Córrego | HD | MT | -11:41:54 | -51:15:31 | Caraguata, Ilha | HD | MS | -19:25:32 | -57:22:20 |
| Caquende (povoado) | LC | MG | -21:19:34 | -44:32:10 | Caraguatã, Vazante | HD | MS | -18:28:35 | -56:29:04 |
| Cará (outras localidades) | LC | PA | -1:48:30 | -48:17:55 | Caraguataí (vila) | LC | BA | -13:24:01 | -41:39:00 |
| Cará (outras localidades) | LC | PA | -1:52:23 | -48:58:45 | Caraguataí, Arroio | HD | RS | -29:27:55 | -55:26:00 |
| Cara Grande, Igarapé | HD | AP | 02:54:55 | -51:43:01 | Caraguatatuba (cidade) | LC | SP | -23:37:12 | -45:24:46 |
| Cara Preta, Aeródromo | ST | PA | -5:06:20 | -57:28:55 | Caraguatatuba, Enseada de | HD | SP | -23:40:06 | -45:16:47 |
| Cará, Arroio | HD | SC | -28:20:14 | -50:27:03 | Carai (cidade) | LC | MG | -17:11:20 | -41:41:42 |
| Cará, Ilha | HD | PA | 00:36:22 | -54:18:34 | Caraíba (outras localidades) | LC | BA | -9:49:12 | -43:31:30 |
| Cará, Ilha do | HD | PA | 00:00:20 | -50:50:38 | Caraíba (outras localidades) | LC | BA | -11:31:15 | -38:56:20 |
| Caraá (cidade) | LC | RS | -29:47:24 | -50:26:06 | Caraíba (outras localidades) | LC | BA | -9:40:13 | -43:39:04 |
| Cará-açu, Ilha do | HD | PA | -1:46:46 | -53:12:46 | Caraíba (outras localidades) | LC | BA | -9:51:17 | -39:52:11 |
| Carabinani, Lagoa | HD | AM | -0:37:40 | -61:21:55 | Caraíba (outras localidades) | LC | MG | -16:18:58 | -43:34:39 |
| Carabinani, Rio | HD | AM | -1:59:33 | -61:31:50 | Caraíba (outras localidades) | LC | PI | -5:36:15 | -41:54:27 |
| Carabinani, Rio | HD | AM | -2:33:33 | -62:10:54 | Caraíba (outras localidades) | LC | PI | -10:05:48 | -44:13:28 |
| Carabuçu (vila) | LC | RJ | -21:12:58 | -41:35:46 | Caraíba (vila) | LC | GO | -16:54:27 | -48:24:00 |
| Caracá, Arroio | HD | RS | -31:57:22 | -53:16:30 | Caraíba (vila) | LC | SC | -27:12:56 | -52:19:07 |
| Caraca, Rio | HD | BA | -9:16:11 | -39:52:40 | Caraíba do Norte (vila) | LC | MA | -6:24:50 | -42:52:57 |
| Caraca, Rio | HD | BA | -9:46:20 | -39:54:08 | Caraíba dos Lopes (outras localidades) | LC | MA | -6:30:36 | -43:17:57 |
| Caraca, Rio | HD | BA | -9:29:56 | -39:52:09 | Caraíba, Riacho da | HD | BA | -14:12:38 | -41:18:42 |
| Caracanã, Igarapé | HD | RR | 04:40:21 | -60:16:39 | Caraíba, Riacho da | HD | MA | -3:25:29 | -42:52:36 |
| Caracarã (vila) | LC | CE | -3:43:01 | -40:01:23 | Caraibal, Lagoa | HD | MT | -13:19:11 | -50:41:44 |
| Caracarã, Reserva Biológica do | LM | MT | -17:41:52 | -57:33:13 | Caraibas (cidade) | LC | BA | -14:36:00 | -41:20:06 |
| Caracarã, Rio | HD | MT | -17:43:10 | -57:22:34 | Caraibas (outras localidades) | LC | MG | -15:02:49 | -44:18:26 |
| Caracarã, Rio | HD | MT | -17:40:50 | -57:19:15 | Caraibas (outras localidades) | LC | PI | -7:05:24 | -43:07:33 |
| Caracarã, Rio | HD | MT | -17:28:57 | -57:05:00 | Caraibas (povoado) | LC | BA | -13:37:43 | -42:09:43 |
| Caracarã, Rio | HD | MT | -17:36:18 | -57:15:07 | Caraibas (povoado) | LC | BA | -10:28:15 | -40:26:24 |
| Caracarai (cidade) | LC | RR | 01:48:57 | -61:07:40 | Caraibas (vila) | LC | PE | -8:37:38 | -39:41:24 |
| Caracarai (outras localidades) | LC | RR | 03:28:18 | -60:46:31 | Caraibas, Baixão das | HD | PI | -9:53:48 | -44:10:57 |
| Caracarai, Aeródromo | ST | RR | 01:50:00 | -61:08:00 | Caraibas, Ilha | HD | PE | -8:53:44 | -39:53:24 |
| Caracarai, Estação Ecológica de | LM | RR | 01:46:54 | -61:18:43 | Caraibas, Riacho | HD | PE | -8:05:59 | -39:58:03 |
| Caracarai, Ilha | HD | RR | 01:49:56 | -61:06:22 | Caraibas, Riacho | HD | PE | -8:17:01 | -39:50:55 |
| Caracaranã (outras localidades) | LC | RR | 03:50:21 | -59:46:29 | Caraibas, Riacho das | HD | PI | -8:38:10 | -41:46:09 |
| Caracaru, Igarapé | HD | PA | -0:56:23 | -52:43:35 | Caraibas, Rio | HD | MA | -7:06:23 | -46:32:51 |
| Caracas, Ponta das | HD | PE | -3:52:31 | -32:25:12 | Caraibas, Rio | HD | MA | -7:00:28 | -46:41:49 |
| Caracóis (povoado) | LC | MG | -19:46:35 | -44:14:18 | Caraibeira dos Teodósios (outras localidades) | LC | AL | -9:14:23 | -38:05:44 |
| Caracol (cidade) | LC | MS | -22:00:50 | -57:01:26 | Caraibeiras (vila) | LC | PE | -9:05:51 | -38:04:37 |
| Caracol (cidade) | LC | PI | -9:16:44 | -43:19:48 | Caraibinha (outras localidades) | LC | PE | -8:43:39 | -38:31:26 |
| Caracol (outras localidades) | LC | BA | -13:29:41 | -43:58:36 | Caraibinha (outras localidades) | LC | TO | -12:03:14 | -46:39:34 |
| Caracol (outras localidades) | LC | PI | -9:34:01 | -45:27:21 | Caraibinha (povoado) | LC | AL | -9:29:22 | -36:41:19 |
| Caracol (outras localidades) | LC | RS | -29:18:25 | -50:51:04 | Caraibuna (vila) | LC | BA | -13:44:27 | -41:08:50 |
| Caracol (outras localidades) | LC | TO | -9:57:38 | -46:49:52 | Caraipe (vila) | LC | BA | -12:45:19 | -39:05:16 |
| Caracol, Córrego | HD | MS | -20:08:23 | -53:14:06 | Caraiva (vila) | LC | BA | -16:49:19 | -39:09:03 |
| Caracol, Córrego | HD | MT | -15:22:21 | -51:55:12 | Caraiva, Rio | HD | BA | -16:47:37 | -39:19:53 |
| Caracol, Córrego | HD | TO | -10:31:51 | -47:27:53 | Caraiva, Rio | HD | BA | -16:50:19 | -39:11:29 |
| Caracol, Córrego | HD | TO | -10:24:05 | -47:38:59 | Carajá (outras localidades) | LC | MS | -23:10:18 | -54:45:42 |

**Nomes Geográficos da Base Cartográfica Contínua do Brasil ao Milionésimo - BCIM,
 por categoria de informação, Unidade da Federação e coordenadas geográficas**

(continuação)

| Nomes geográficos | Categoria de informação | Unidade da Federação | Coordenadas geográficas | | Nomes geográficos | Categoria de informação | Unidade da Federação | Coordenadas geográficas | |
|----------------------------------|-------------------------|----------------------|-------------------------|-----------|----------------------------------|-------------------------|----------------------|-------------------------|-----------|
| | | | Latitude | Longitude | | | | Latitude | Longitude |
| Carajá (outras localidades) | LC | MT | -13:53:01 | -52:51:06 | Carapanatuba, Lago | HD | AM | -6:46:32 | -62:43:34 |
| Carajá (vila) | LC | PR | -24:28:00 | -53:24:57 | Carapanaúba, Igarapé | HD | PA | 00:47:41 | -54:15:03 |
| Carajá Seival (vila) | LC | RS | -30:44:59 | -53:45:55 | Carapanaúba, Igarapé | HD | AM | -5:14:20 | -59:02:34 |
| Carajá, Arroio do | HD | RS | -30:41:12 | -52:14:17 | Carapanazinho, Igarapé | HD | PA | -6:46:18 | -51:27:01 |
| Carajá, Rio | HD | PR | -24:27:27 | -52:59:06 | Caraparau (povoado) | LC | PA | -1:46:31 | -47:14:14 |
| Carajari, Rio | HD | PA | -4:53:30 | -54:00:14 | Caraparu (vila) | LC | PA | -1:22:26 | -48:09:26 |
| Carajari, Rio | HD | PA | -5:15:58 | -54:08:39 | Caraparu, Aldeia Indígena | LC | RR | 04:32:13 | -60:22:28 |
| Carajás - EFC, Estrada de Ferro | ST | MA | -4:35:34 | -47:11:13 | Carapás, Ribeirão | HD | MT | -11:44:49 | -54:25:34 |
| Carajás (outras localidades) | LC | GO | -15:12:33 | -51:37:58 | Carapé, Córrego | HD | MS | -21:56:17 | -57:09:25 |
| Carajás (outras localidades) | LC | PA | -2:56:25 | -51:51:56 | Carapeba (povoado) | LC | PI | -3:00:49 | -41:28:32 |
| Carajás (povoado) | LC | PA | -6:02:46 | -50:06:19 | Carapeba, Ilha | HD | BA | -13:05:33 | -38:50:24 |
| Carajás, Aeroporto de | ST | PA | -6:06:53 | -50:00:03 | Carapebas, Ponta das | HD | BA | -13:07:39 | -38:47:06 |
| Carajás, Aldeia Indígena | LC | PA | -8:50:42 | -49:42:26 | Carapebus (cidade) | LC | RJ | -22:11:13 | -41:39:39 |
| Carajás, Aldeia Indígena | LC | TO | -11:34:34 | -50:40:36 | Carapebus, Lagoa de | HD | RJ | -22:12:58 | -41:37:29 |
| Carajás, Aldeia Indígena dos | LC | MT | -13:12:46 | -50:35:41 | Carapicuíba (cidade) | LC | SP | -23:31:22 | -46:50:09 |
| Carajás, Lagoa | HD | MT | -15:13:00 | -51:40:30 | Carapina (vila) | LC | ES | -20:13:43 | -40:16:33 |
| Carajzinho, Igarapé | HD | AM | -1:07:16 | -62:58:43 | Carapotós (vila) | LC | PE | -8:09:17 | -36:02:33 |
| Carajuru ou Carajiru, Igarapé | HD | AM | -1:37:58 | -62:37:55 | Carapuça (povoado) | LC | MG | -20:54:24 | -44:39:32 |
| Carajuruzinho, Igarapé | HD | AM | -1:35:56 | -62:32:08 | Carapuça, Ribeirão da | HD | GO | -16:03:50 | -50:36:19 |
| Caramanzal (outras localidades) | LC | AM | -0:57:04 | -65:49:46 | Carapuça, Rio | HD | PA | -5:54:14 | -55:31:00 |
| Carambé (outras localidades) | LC | AM | -4:59:01 | -64:08:19 | Carará (outras localidades) | LC | AM | -6:44:08 | -62:30:18 |
| Carambei (cidade) | LC | PR | -24:55:04 | -50:05:49 | Carará ou Cidade Velha, Rio | HD | AM | -0:01:28 | -59:36:03 |
| Carambola (povoado) | LC | MA | -4:22:08 | -45:16:20 | Carara Puça (outras localidades) | LC | AM | 00:49:15 | -67:33:13 |
| Carambola, Restinga | HD | RS | -30:04:14 | -55:46:33 | Carará, Baía do | HD | MA | -1:13:28 | -45:36:14 |
| Caramiri, Rio | HD | AM | -6:14:25 | -58:44:12 | Carará, Igarapé | HD | AP | -1:00:29 | -51:58:01 |
| Caramirim, Lago | HD | AM | -3:44:37 | -59:38:44 | Carará, Lago | HD | AM | -7:43:20 | -62:57:39 |
| Caramujo (vila) | LC | MT | -15:50:52 | -57:51:38 | Carará-Açu (outras localidades) | LC | AM | -2:21:29 | -57:34:54 |
| Caramujo, Córrego | HD | MT | -15:49:54 | -57:52:35 | Cararaim, Ilha | HD | MA | -2:24:59 | -43:49:08 |
| Caramuru (outras localidades) | LC | PR | -23:21:39 | -51:18:29 | Carataca (povoado) | LC | BA | -9:55:29 | -39:19:31 |
| Caramuru (outras localidades) | LC | SP | -21:25:09 | -50:49:37 | Caratateua (vila) | LC | PA | -0:59:07 | -46:43:15 |
| Caramuru, Igarapé | HD | AM | -6:33:03 | -67:49:36 | Caratateuá, Igarapé | HD | PA | -2:09:12 | -47:38:09 |
| Caramuru, Ilha | HD | PR | -23:42:21 | -53:57:35 | Caratauí-açu, Igarapé | HD | PA | -3:02:57 | -48:07:12 |
| Caraná (outras localidades) | LC | PA | -1:28:02 | -56:21:49 | Caratiá, Lago | HD | AM | -6:13:23 | -64:24:01 |
| Carana, Cachoeira | HD | AP | 02:48:19 | -51:30:58 | Caratinga (cidade) | LC | MG | -19:47:24 | -42:08:20 |
| Caraná, Igarapé | HD | AM | -2:18:17 | -61:14:44 | Caratinga, Rio | HD | MG | -19:38:35 | -42:06:33 |
| Caranaíba (cidade) | LC | MG | -20:52:33 | -43:44:20 | Caratinga, Rio | HD | MG | -19:13:00 | -41:41:42 |
| Carananang, Rio | HD | RR | 04:45:15 | -60:23:39 | Caratuva (vila) | LC | PR | -24:00:25 | -50:07:35 |
| Caranandua (povoado) | LC | MA | -1:25:35 | -46:07:20 | Caratuva, Rio | HD | PR | -24:54:48 | -49:42:20 |
| Carananduba (outras localidades) | LC | PA | -1:05:41 | -48:24:29 | Caratuva, Rio | HD | PR | -24:36:39 | -52:36:15 |
| Caranapatuba, Ilha do | HD | AM | -3:48:10 | -63:51:43 | Carauari (cidade) | LC | AM | -4:52:58 | -66:53:45 |
| Carandá (outras localidades) | LC | GO | -16:03:06 | -50:47:26 | Carauari, Aeródromo | ST | AM | -4:52:41 | -66:53:42 |
| Carandá (outras localidades) | LC | MS | -20:20:39 | -56:33:45 | Carauau, Rio | HD | RR | 03:40:22 | -60:54:01 |
| Carandá (outras localidades) | LC | MS | -19:16:50 | -54:08:37 | Carauau, Rio | HD | RR | 03:44:10 | -61:07:02 |
| Carandá (outras localidades) | LC | MS | -22:07:30 | -57:17:20 | Carauás (cidade) | LC | PB | -7:43:37 | -36:29:31 |
| Carandá (outras localidades) | LC | MT | -13:50:28 | -55:55:20 | Carauás (cidade) | LC | RN | -5:47:34 | -37:33:25 |
| Carandá, Córrego | HD | MS | -20:44:44 | -55:50:53 | Carauás (povoado) | LC | RN | -5:27:16 | -35:17:18 |
| Carandá, Ribeirão | HD | MT | -13:51:18 | -55:55:07 | Carauás do Piauí (cidade) | LC | PI | -3:28:33 | -41:50:34 |
| Carandá (cidade) | LC | MG | -20:57:14 | -43:48:21 | Caraurana, Cachoeira | HD | PA | 00:49:24 | -54:35:43 |
| Carandá, Rio | HD | MG | -20:59:23 | -44:00:06 | Caravaggio (outras localidades) | LC | RS | -29:10:38 | -51:20:50 |
| Carandina (povoado) | LC | SP | -22:37:15 | -47:15:33 | Caravaggio (vila) | LC | MT | -12:58:25 | -55:26:25 |
| Carangola (cidade) | LC | MG | -20:43:58 | -42:01:44 | Caravelas (cidade) | LC | BA | -17:43:55 | -39:15:57 |
| Carangola, Rio | HD | MG | -20:54:38 | -42:01:45 | Caravelas, Aeródromo | ST | BA | -17:39:00 | -39:15:14 |
| Carangueijo, Igarapé | HD | RR | 04:13:34 | -60:08:44 | Carazal (outras localidades) | LC | MS | -20:17:14 | -56:56:59 |
| Carangueijo, Igarapé | HD | RR | 04:16:49 | -60:04:22 | Carazinho (cidade) | LC | RS | -28:17:02 | -52:47:09 |
| Carangueijos, Ilha dos | HD | MA | -2:55:56 | -44:31:55 | Carazinho, Aeródromo | ST | RS | -28:19:15 | -52:48:54 |
| Caranha, Lagoa da | HD | TO | -12:27:49 | -50:10:24 | Carazinho, Rio | HD | RS | -27:46:19 | -51:39:32 |
| Carantá, Igarapé | HD | AM | -8:13:48 | -62:25:04 | Carbonera (vila) | LC | PR | -23:32:53 | -53:19:07 |
| Carão (povoado) | LC | RN | -5:11:44 | -36:41:29 | Carbonita (cidade) | LC | MG | -17:31:37 | -43:00:57 |
| Carão, Ilha do | HD | AM | -2:36:13 | -60:54:07 | Carcará, Riacho | HD | PI | -8:02:24 | -41:01:25 |
| Carão, Lago do | HD | AM | -4:01:42 | -61:49:17 | Cardeal (vila) | LC | SP | -23:03:23 | -47:18:36 |
| Carapa, Rio | HD | MT | -10:47:27 | -55:29:19 | Cardeal da Silva (cidade) | LC | BA | -11:56:31 | -37:56:56 |
| Carapajó (vila) | LC | PA | -2:16:47 | -49:22:21 | Cardeal Mota (vila) | LC | MG | -19:19:37 | -43:37:05 |
| Carapanã (outras localidades) | LC | AM | -5:03:56 | -66:55:41 | Cardoso (cidade) | LC | SP | -20:04:55 | -49:54:50 |
| Carapanã (outras localidades) | LC | AM | 00:05:01 | -67:15:56 | Cardoso (outras localidades) | LC | GO | -14:04:05 | -50:39:07 |
| Carapanã, Igarapé | HD | PA | -6:38:13 | -51:27:09 | Cardoso (outras localidades) | LC | PA | -2:55:35 | -49:39:09 |
| Carapanatuba, Igarapé | HD | AM | -6:50:33 | -62:49:07 | Cardoso (outras localidades) | LC | PR | -25:46:17 | -49:34:50 |
| Carapanatuba, Ilha | HD | AM | -6:45:38 | -62:34:26 | Cardoso (vila) | LC | PB | -7:26:33 | -38:33:31 |
| Carapanatuba, Ilha | HD | AM | -4:41:33 | -59:55:17 | Cardoso Moreira (cidade) | LC | RJ | -21:29:16 | -41:36:57 |

**Nomes Geográficos da Base Cartográfica Contínua do Brasil ao Milionésimo - BCIM,
por categoria de informação, Unidade da Federação e coordenadas geográficas**

(continuação)

| Nomes geográficos | Categoria de informação | Unidade da Federação | Coordenadas geográficas | | Nomes geográficos | Categoria de informação | Unidade da Federação | Coordenadas geográficas | |
|-------------------------------|-------------------------|----------------------|-------------------------|-----------|---|-------------------------|----------------------|-------------------------|-----------|
| | | | Latitude | Longitude | | | | Latitude | Longitude |
| Cardoso, Igarapé do | HD | AM | -4:39:00 | -61:37:17 | Caririmirim (vila) | LC | PE | -7:38:07 | -39:31:37 |
| Cardoso, Ilha do | HD | SP | -25:08:23 | -47:57:51 | Cariru, Rio | HD | BA | -11:47:22 | -40:04:04 |
| Cardoso, Lago do | HD | AM | -4:06:13 | -62:02:53 | Cariteua, Igarapé | HD | PA | -3:23:08 | -48:41:33 |
| Cardoso, Morro do | HP | PR | -25:09:49 | -48:38:27 | Cariúa, Lago | HD | AM | -2:45:20 | -57:16:55 |
| Cardoso, Riacho do | HD | PI | -6:56:55 | -43:52:53 | Cariús (cidade) | LC | CE | -6:32:13 | -39:29:49 |
| Cardoso, Riacho do | HD | PI | -6:51:53 | -43:43:34 | Cariús, Riachão | HD | CE | -6:39:18 | -39:30:41 |
| Cardoso, Rio | HD | PA | -6:19:26 | -49:11:27 | Cariús, Riachão | HD | CE | -6:48:35 | -39:34:17 |
| Cardosos, Arroio dos | HD | RS | -30:24:30 | -55:29:08 | Cariutaba (vila) | LC | CE | -6:49:10 | -39:31:03 |
| Cardosos, Arroio dos | HD | RS | -30:28:25 | -55:22:37 | Carlândia (povoado) | LC | GO | -17:10:24 | -50:04:28 |
| Careaçu (cidade) | LC | MG | -22:02:34 | -45:41:56 | Carlinda (cidade) | LC | MT | -9:57:28 | -55:49:55 |
| Careca, Córrego | HD | MT | -11:23:16 | -56:07:56 | Carlinda, Ilha | HD | MT | -9:44:07 | -55:48:42 |
| Careca, Igarapé | HD | MT | -9:31:59 | -59:17:52 | Carlópolis (cidade) | LC | PR | -23:25:30 | -49:43:15 |
| Carecas, Igarapé dos | HD | AM | -6:24:20 | -59:43:32 | Carlos Alberto Pinto, Aeródromo | ST | TO | -12:36:23 | -46:44:48 |
| Careço (povoado) | LC | MG | -20:50:42 | -42:32:27 | Carlos Alves (vila) | LC | MG | -21:36:21 | -43:06:26 |
| Carecuru, Rio | HD | PA | -0:14:48 | -53:10:40 | Carlos Barbosa (cidade) | LC | RS | -29:17:52 | -51:30:14 |
| Carecuruzinho, Igarapé | HD | PA | -0:19:37 | -52:56:54 | Carlos Bernardes (povoado) | LC | MG | -20:07:46 | -45:35:27 |
| Careiro (cidade) | LC | AM | -3:46:04 | -60:22:08 | Carlos Botelho, Parque Estadual | LM | SP | -24:07:29 | -47:57:17 |
| Careiro da Várzea (cidade) | LC | AM | -3:13:15 | -59:49:33 | Carlos Chagas (cidade) | LC | MG | -17:42:10 | -40:45:57 |
| Careiro, Ilha do | HD | AM | -3:12:20 | -59:43:41 | Carlos Drummond de Andrade, Aeroporto | ST | MG | -19:51:05 | -43:57:00 |
| Careiro, Paraná do | HD | AM | -3:13:56 | -59:42:52 | Carlos Euler (povoado) | LC | MG | -22:10:59 | -44:17:23 |
| Careli (outras localidades) | LC | MT | -10:08:25 | -53:51:35 | Carlos Gomes (cidade) | LC | RS | -27:43:04 | -51:54:50 |
| Carga, Cachoeira da | HD | AM | 00:56:20 | -64:28:08 | Carlos Gomes, Igarapé | HD | AM | -8:45:18 | -58:34:05 |
| Cariacá (outras localidades) | LC | BA | -13:23:57 | -43:24:56 | Carlos P. Filho (povoado) | LC | PA | -3:17:10 | -52:26:45 |
| Cariacá (povoado) | LC | BA | -10:30:24 | -40:07:45 | Carlos Prates, Aeroporto | ST | MG | -19:54:31 | -43:59:19 |
| Cariaca, Riacho | HD | BA | -10:37:26 | -40:00:31 | Carlota (outras localidades) | LC | AC | -7:58:56 | -72:45:25 |
| Cariacã, Rio | HD | BA | -10:48:29 | -39:14:43 | Carmain, Igarapé | HD | RR | 04:38:24 | -60:35:15 |
| Cariacã, Rio | HD | BA | -10:35:18 | -39:20:11 | Carmelita, Ribeirão | HD | MT | -11:29:57 | -55:05:08 |
| Cariacã, Rio | HD | BA | -10:22:11 | -39:21:48 | Carmelópolis (vila) | LC | CE | -6:52:31 | -40:07:44 |
| Cariacica (cidade) | LC | ES | -20:15:50 | -40:25:12 | Carmem (outras localidades) | LC | RS | -29:36:52 | -56:31:33 |
| Carianos (povoado) | LC | SC | -27:40:05 | -48:31:53 | Carmen, Ilha | HD | MT | -10:05:03 | -55:34:18 |
| Cariatuba, Rio | HD | PA | -2:03:56 | -51:41:56 | Carmésia (cidade) | LC | MG | -19:05:20 | -43:08:31 |
| Caribe, Rio | HD | AM | -2:32:29 | -58:53:23 | Carmine Castaldo, Aeródromo | ST | MT | -11:18:06 | -56:55:10 |
| Caribe, Rio | HD | AM | -2:32:52 | -58:40:32 | Carmo (cidade) | LC | RJ | -21:56:02 | -42:36:32 |
| Caribeira (povoado) | LC | PE | -8:54:05 | -37:53:00 | Carmo (outras localidades) | LC | AP | 00:30:35 | -50:44:28 |
| Caricé (vila) | LC | PE | -7:32:16 | -35:04:13 | Carmo (povoado) | LC | PE | -7:45:38 | -38:43:20 |
| Caridade (cidade) | LC | CE | -4:13:55 | -39:11:34 | Carmo da Cachoeira (cidade) | LC | MG | -21:27:39 | -45:13:26 |
| Caridade (outras localidades) | LC | PA | -2:15:26 | -56:10:11 | Carmo da Mata (cidade) | LC | MG | -20:33:28 | -44:52:15 |
| Caridade do Piauí (cidade) | LC | PI | -7:43:58 | -40:59:24 | Carmo de Minas (cidade) | LC | MG | -22:07:19 | -45:07:44 |
| Caridade, Ponta da | HD | PA | -0:03:08 | -50:00:27 | Carmo do Cajuru (cidade) | LC | MG | -20:11:02 | -44:46:15 |
| Caridade, Ribeirão | HD | TO | -9:56:29 | -48:39:03 | Carmo do Cedro (outras localidades) | LC | GO | -15:25:50 | -49:46:00 |
| Carijós, Estação Ecológica de | LM | SC | -27:28:27 | -48:30:46 | Carmo do Paranaíba (cidade) | LC | MG | -19:00:03 | -46:18:57 |
| Carimã (vila) | LC | PE | -8:50:09 | -35:20:18 | Carmo do Rio Claro (cidade) | LC | MG | -20:58:19 | -46:07:08 |
| Carimã, Rio | HD | PE | -8:50:30 | -35:16:36 | Carmo do Rio Verde (cidade) | LC | GO | -15:21:14 | -49:42:28 |
| Carimaú, Igarapé | HD | RR | 00:07:16 | -61:47:59 | Carmo, Córrego | HD | MA | -7:37:10 | -46:25:29 |
| Carimaú, Igarapé | HD | RR | 00:05:41 | -61:55:04 | Carmo, Córrego | HD | MA | -7:41:36 | -46:26:58 |
| Carimum, Lagoa | HD | PA | -1:31:33 | -56:02:57 | Carmo, Córrego do | HD | MG | -18:23:55 | -44:49:01 |
| Carinhanha (cidade) | LC | BA | -14:18:18 | -43:45:54 | Carmo, Córrego do | HD | MG | -18:20:00 | -44:42:04 |
| Carinhanha, Aeródromo | ST | BA | -14:18:10 | -43:46:30 | Carmo, Ribeirão do | HD | TO | -10:45:40 | -48:37:02 |
| Carinhanha, Rio | HD | MG | -14:19:07 | -43:48:51 | Carmo, Rio do | HD | GO | -13:25:55 | -48:00:28 |
| Carinhanha, Rio | HD | MG | -14:40:10 | -45:01:06 | Carmo, Rio do | HD | MG | -20:20:28 | -43:15:34 |
| Carinhanha, Rio | HD | MG | -14:18:15 | -43:51:31 | Carmo, Rio do | HD | RN | -5:00:56 | -37:07:43 |
| Carioca (vila) | LC | MG | -19:49:05 | -44:45:27 | Carmo, Rio do | HD | RN | -5:02:58 | -37:10:09 |
| Carioca, Ribeirão | HD | GO | -15:25:35 | -49:49:00 | Carmo, Rio do | HD | RN | -5:04:24 | -37:11:36 |
| Caripará (vila) | LC | BA | -11:30:03 | -45:02:21 | Carmo, Rio do | HD | RN | -5:35:44 | -37:16:27 |
| Caripará, Riacho de | HD | BA | -11:32:08 | -44:56:20 | Carmo, Rio do | HD | RN | -5:11:00 | -37:14:30 |
| Caripé (outras localidades) | LC | AM | -7:50:55 | -60:58:24 | Carmolândia (cidade) | LC | TO | -7:01:58 | -48:23:45 |
| Caripé, Igarapé | HD | AM | -7:55:26 | -60:55:46 | Carmolândia (outras localidades) | LC | GO | -16:28:07 | -50:33:45 |
| Caripé, Rio | HD | PA | -4:06:47 | -50:02:03 | Carmópolis (cidade) | LC | SE | -10:38:52 | -36:59:20 |
| Caripi (vila) | LC | PA | -1:09:50 | -47:30:33 | Carmópolis de Minas (cidade) | LC | MG | -20:32:27 | -44:38:06 |
| Caripunas, Rio | HD | RO | -9:04:21 | -64:49:23 | Carnaíba (cidade) | LC | PE | -7:48:18 | -37:47:38 |
| Caripuninhas, Igarapé | HD | RO | -9:16:55 | -64:51:40 | Carnaíba de Dentro (outras localidades) | LC | PI | -6:25:46 | -41:27:09 |
| Carira (cidade) | LC | SE | -10:21:39 | -37:42:03 | Carnaíba de Dentro, Rio | HD | BA | -14:15:17 | -42:45:22 |
| Cariré (cidade) | LC | CE | -3:57:03 | -40:28:22 | Carnaíba de Dentro, Rio | HD | BA | -14:18:33 | -42:36:13 |
| Cariré, Estação Ferroviária | ST | PI | -5:10:37 | -41:14:11 | Carnaíba de Dentro, Rio | HD | BA | -14:03:47 | -43:01:34 |
| Cariri (povoado) | LC | MA | -4:33:34 | -44:53:27 | Carnaíba de Fora, Rio | HD | BA | -13:54:50 | -43:02:26 |
| Cariri do Tocantins (cidade) | LC | TO | -11:53:27 | -49:09:39 | Carnaíba de Fora, Rio | HD | BA | -14:03:39 | -42:41:17 |
| Cariri, Rio | HD | BA | -13:14:46 | -39:25:46 | Carnaíba do Sertão (vila) | LC | BA | -9:35:45 | -40:25:09 |
| Caririçu (cidade) | LC | CE | -7:02:31 | -39:17:02 | Carnaíba, Riacho | HD | BA | -11:20:07 | -39:15:51 |

**Nomes Geográficos da Base Cartográfica Contínua do Brasil ao Milionésimo - BCIM,
 por categoria de informação, Unidade da Federação e coordenadas geográficas**

(continuação)

| Nomes geográficos | Categoria de informação | Unidade da Federação | Coordenadas geográficas | | Nomes geográficos | Categoria de informação | Unidade da Federação | Coordenadas geográficas | |
|--------------------------------------|-------------------------|----------------------|-------------------------|-----------|---|-------------------------|----------------------|-------------------------|-----------|
| | | | Latitude | Longitude | | | | Latitude | Longitude |
| Carnaíba, Riacho do | HD | PI | -8:14:00 | -40:58:00 | Carrapateira (outras localidades) | LC | CE | -2:49:43 | -40:19:09 |
| Carnaíba (povoado) | LC | AL | -10:11:57 | -36:47:03 | Carrapateira, Riacho da | HD | CE | -5:38:35 | -40:07:39 |
| Carnapijó, Ilha | HD | PA | -1:26:11 | -48:39:00 | Carrapatinho (outras localidades) | LC | MS | -20:10:11 | -56:19:12 |
| Carnaúba (outras localidades) | LC | PI | -5:35:50 | -41:50:30 | Carrapatinho, Igarapé | HD | PA | -2:54:07 | -47:42:46 |
| Carnaúba (outras localidades) | LC | RR | 03:25:41 | -60:17:15 | Carrapato (outras localidades) | LC | AM | -0:40:04 | -65:19:21 |
| Carnaúba dos Dantas (cidade) | LC | RN | -6:33:21 | -36:35:42 | Carrapato, Córrego | HD | MS | -19:55:13 | -54:59:57 |
| Carnaúba Grande (outras localidades) | LC | BA | -11:51:24 | -42:54:03 | Carrapato, Córrego | HD | PA | -8:49:06 | -50:24:17 |
| Carnaúba Torta, Riacho | HD | PI | -5:27:08 | -41:14:32 | Carrapato, Córrego | HD | TO | -10:23:06 | -46:26:17 |
| Carnaúba Verde (povoado) | LC | RN | -5:06:11 | -37:19:58 | Carrapato, Córrego | HD | TO | -12:09:21 | -47:17:30 |
| Carnaúba, Corixo da | HD | MT | -11:38:59 | -51:06:48 | Carrapato, Igarapé | HD | AM | -1:27:33 | -63:54:28 |
| Carnaúba, Lago da | HD | MA | -3:53:48 | -44:57:51 | Carrapato, Igarapé | HD | RR | 02:54:54 | -60:41:52 |
| Carnaúba, Riacho | HD | CE | -4:23:37 | -40:14:04 | Carrapato, Igarapé | HD | RR | 02:58:59 | -60:43:14 |
| Carnaúba, Riacho | HD | CE | -3:13:31 | -41:19:21 | Carrapato, Ilha do | HD | BA | -12:44:18 | -43:17:25 |
| Carnaubais (cidade) | LC | RN | -5:20:27 | -36:49:58 | Carrapato, Ilha do | HD | MA | -2:46:35 | -42:06:30 |
| Carnaubal (cidade) | LC | CE | -4:10:01 | -40:56:34 | Carrapato, Ponta do | HD | MA | -2:40:15 | -42:14:09 |
| Carnaubal (outras localidades) | LC | PI | -2:56:26 | -41:33:23 | Carrapato, Ribeirão do | HD | MG | -18:10:37 | -46:48:20 |
| Carnaúbas (vila) | LC | CE | -5:52:23 | -39:44:28 | Carrapato, Rio | HD | MA | -2:55:06 | -42:34:18 |
| Carnaubeira (outras localidades) | LC | MA | -2:50:23 | -41:58:07 | Carrapato, Rio | HD | MA | -2:51:10 | -42:33:52 |
| Carnaubeira da Penha (cidade) | LC | PE | -8:19:19 | -38:44:38 | Carrapato, Rio | HD | MA | -3:02:21 | -42:37:10 |
| Carnaubinha (outras localidades) | LC | BA | -11:49:56 | -42:51:44 | Carrapato, Rio | HD | MA | -3:09:43 | -42:41:09 |
| Carnaubinha (outras localidades) | LC | CE | -4:30:15 | -37:53:13 | Carrapatos, Ribeirão dos | HD | SP | -23:31:55 | -48:59:34 |
| Carnaubinha (outras localidades) | LC | CE | -4:32:10 | -39:56:23 | Carrapeteiras (vila) | LC | CE | -5:54:38 | -40:14:59 |
| Carnaubinha (outras localidades) | LC | PI | -6:06:08 | -41:06:08 | Carrapichel (vila) | LC | BA | -10:23:52 | -40:10:19 |
| Carnaubinha (vila) | LC | CE | -5:33:18 | -39:10:01 | Carrapicho (povoado) | LC | PE | -7:38:35 | -34:53:24 |
| Carne Gorda (outras localidades) | LC | RN | -5:27:30 | -37:01:33 | Carrapicho, Arroio | HD | RS | -30:27:46 | -55:15:38 |
| Carne-de-Vaca (povoado) | LC | PE | -7:34:40 | -34:49:58 | Carrapicho, Arroio | HD | RS | -30:26:30 | -55:09:08 |
| Carneirinho (cidade) | LC | MG | -19:41:52 | -50:41:16 | Carraro (outras localidades) | LC | PA | -5:49:58 | -50:27:07 |
| Carneiro (outras localidades) | LC | MG | -18:38:52 | -43:20:14 | Carrasco Bonito (cidade) | LC | TO | -5:19:19 | -48:02:06 |
| Carneiro (povoado) | LC | CE | -3:10:28 | -41:19:15 | Carrazedo (vila) | LC | PA | -1:34:27 | -51:53:46 |
| Carneiro (vila) | LC | PE | -8:31:37 | -37:07:46 | Carreiras (povoado) | LC | MG | -20:34:43 | -43:43:32 |
| Carneiro, Igarapé | HD | AP | 00:47:33 | -51:39:35 | Carreiro, Rio | HD | RS | -28:40:53 | -51:50:11 |
| Carneiro, Ilha do | HD | RR | -0:46:22 | -61:51:07 | Carretão (outras localidades) | LC | MA | -9:27:18 | -46:12:14 |
| Carneiros (cidade) | LC | AL | -9:28:58 | -37:22:37 | Carreto Quebrado (outras localidades) | LC | RS | -28:27:19 | -52:22:40 |
| Carneiros, Praia dos | HP | PE | -8:41:08 | -35:04:40 | Carrião (outras localidades) | LC | GO | -17:48:59 | -48:55:27 |
| Carne-Seca (outras localidades) | LC | MG | -15:09:15 | -46:45:48 | Carrión, Ribeirão | HD | PA | -7:49:37 | -50:48:13 |
| Carnot (povoado) | LC | AP | 02:42:06 | -51:21:17 | Carro (outras localidades) | LC | GO | -15:46:24 | -48:48:58 |
| Carnot ou do Braço, Igarapé | HD | AP | 02:33:10 | -51:09:31 | Carro Quebrado (povoado) | LC | PR | -25:22:02 | -51:32:01 |
| Caroalina (povoado) | LC | PE | -8:16:23 | -37:33:41 | Carroçal, Igarapé | HD | PA | -6:51:52 | -57:20:58 |
| Carotá, Igarapé | HD | AM | -4:27:38 | -60:49:10 | Carsona, Rio | HD | PA | 01:29:09 | -58:14:40 |
| Caroçal (outras localidades) | LC | AM | -5:40:57 | -67:43:08 | Carste de Lagoa Santa, Área de Proteção Ambiental | LM | MG | -19:31:30 | -44:00:15 |
| Caroçal, Ilha do | HD | PA | -8:15:14 | -57:39:23 | Cartucho (vila) | LC | TO | -8:06:10 | -47:39:14 |
| Caroço (outras localidades) | LC | MG | -19:19:37 | -47:53:24 | Cartucho, Ribeirão | HD | TO | -8:03:18 | -47:42:33 |
| Caroebe (cidade) | LC | RR | 00:53:02 | -59:41:45 | Caru, Rio | HD | AM | -2:58:46 | -58:44:44 |
| Caroebe, Rio | HD | RR | 00:41:04 | -60:04:01 | Caruara, Ilha do | HD | PA | -1:26:35 | -56:41:17 |
| Caroebe, Rio | HD | RR | 00:51:46 | -60:02:53 | Caruaru (cidade) | LC | PE | -8:16:58 | -35:58:33 |
| Caroebe, Rio | HD | RR | 00:50:10 | -59:46:04 | Caruaru, Aeródromo | ST | PE | -8:17:02 | -36:00:37 |
| Carolina (cidade) | LC | MA | -7:19:58 | -47:28:08 | Caruaru, Corredeira do | HD | AM | -0:07:48 | -59:30:48 |
| Carolina, Aeródromo | ST | MA | -7:19:59 | -47:26:00 | Caruatá (vila) | LC | CE | -3:50:02 | -40:58:49 |
| Carolina, Ilha | HD | PR | -23:01:12 | -53:38:00 | Carucarú, Igarapé | HD | PA | -1:16:58 | -53:07:54 |
| Caronal (outras localidades) | LC | MS | -18:14:56 | -56:02:47 | Carueira (outras localidades) | LC | AM | -0:32:39 | -65:41:35 |
| Carosaizinho, Igarapé | HD | AM | -5:49:24 | -60:04:12 | Carumba, Arroio | HD | RS | -29:44:51 | -56:45:45 |
| Carovi (vila) | LC | RS | -28:55:32 | -54:41:27 | Carumba, Arroio | HD | RS | -29:50:54 | -56:48:59 |
| Carpina (cidade) | LC | PE | -7:51:03 | -35:15:18 | Carumbé (vila) | LC | MS | -21:56:09 | -54:55:23 |
| Carpina (outras localidades) | LC | PI | -3:36:17 | -41:41:35 | Carumbé, Ribeirão | HD | MT | -11:17:48 | -54:17:12 |
| Carpina, Rio | HD | PI | -2:59:26 | -41:19:58 | Carumbezinho (outras localidades) | LC | MS | -21:56:17 | -54:51:02 |
| Carpina, Rio | HD | PI | -3:05:54 | -41:21:14 | Carumixaru ou Festa da Bandeira, Rio | HD | RO | -12:06:35 | -60:09:55 |
| Carpintaria (outras localidades) | LC | RS | -29:38:05 | -54:17:22 | Carumixaru ou Festa da Bandeira, Rio | HD | RO | -12:18:13 | -60:06:08 |
| Carpintaria (outras localidades) | LC | RS | -31:39:13 | -54:24:43 | Carumixaru, Rio | HD | RO | -11:58:04 | -60:17:52 |
| Carqueijo (vila) | LC | CE | -3:50:36 | -40:44:15 | Caruru (outras localidades) | LC | AM | 00:16:32 | -69:53:46 |
| Carqueja (povoado) | LC | PE | -8:19:26 | -38:25:14 | Caruru, Igarapé | HD | AM | 01:38:37 | -67:15:23 |
| Carquejo (outras localidades) | LC | PI | -7:20:20 | -41:00:12 | Caruta, Ilha | HD | PA | -1:46:52 | -50:35:50 |
| Carranca (outras localidades) | LC | GO | -15:39:19 | -49:03:08 | Carutapera (cidade) | LC | MA | -1:11:42 | -46:01:12 |
| Carranca, Córrego da | HD | MG | -18:07:13 | -46:59:41 | Carutapera, Aeródromo | ST | MA | -1:14:59 | -46:01:00 |
| Carrancas (cidade) | LC | MG | -21:29:16 | -44:38:34 | Carutauá, Rio | HD | PA | -2:14:55 | -49:12:41 |
| Carrancas (povoado) | LC | MG | -21:30:50 | -44:44:26 | Caruzu (outras localidades) | LC | AM | -6:05:09 | -64:19:43 |
| Carrapatal (povoado) | LC | MA | -2:22:16 | -43:40:19 | Carvaço, Paranã da | HD | AM | -2:56:33 | -65:02:03 |
| Carrapatal, Ilha | HD | MA | -2:24:23 | -43:41:37 | Carvalhada, Arroio | HD | RS | -29:50:17 | -52:37:03 |
| Carrapateira (cidade) | LC | PB | -7:02:20 | -38:20:38 | | | | | |

**Nomes Geográficos da Base Cartográfica Contínua do Brasil ao Milionésimo - BCIM,
por categoria de informação, Unidade da Federação e coordenadas geográficas**

(continuação)

| Nomes geográficos | Categoria de informação | Unidade da Federação | Coordenadas geográficas | | Nomes geográficos | Categoria de informação | Unidade da Federação | Coordenadas geográficas | |
|------------------------------------|-------------------------|----------------------|-------------------------|-----------|--------------------------------------|-------------------------|----------------------|-------------------------|-----------|
| | | | Latitude | Longitude | | | | Latitude | Longitude |
| Carvalho (outras localidades) | LC | AM | -2:43:07 | -56:56:02 | Cascalho, Córrego do | HD | GO | -15:15:13 | -51:01:54 |
| Carvalho (outras localidades) | LC | MT | -14:46:53 | -60:01:59 | Cascalho, Córrego do | HD | MT | -15:04:47 | -51:34:14 |
| Carvalho (outras localidades) | LC | RS | -30:32:47 | -51:24:50 | Cascalho, Córrego do | HD | MT | -15:05:43 | -51:35:22 |
| Carvalho (povoado) | LC | BA | -13:39:03 | -38:58:45 | Cascalho, Ilha do | HD | BA | -12:47:44 | -43:20:02 |
| Carvalho (vila) | LC | CE | -4:45:43 | -40:25:47 | Cascata (vila) | LC | RS | -31:37:23 | -52:30:08 |
| Carvalho de Almeida (povoado) | LC | MG | -19:17:12 | -44:13:11 | Cascata (vila) | LC | RS | -27:31:34 | -54:14:23 |
| Carvalho de Brito (vila) | LC | MG | -19:54:56 | -43:51:23 | Cascata do Ivaí (outras localidades) | LC | RS | -29:07:32 | -53:21:30 |
| Carvalhões (outras localidades) | LC | RS | -28:16:43 | -51:01:05 | Cascata, Rio | HD | PR | -24:47:55 | -51:37:58 |
| Carvalhópolis (cidade) | LC | MG | -21:46:40 | -45:50:27 | Cascatinha (outras localidades) | LC | MT | -12:12:55 | -55:18:44 |
| Carvalhos (cidade) | LC | MG | -22:00:03 | -44:27:39 | Cascatinha (vila) | LC | RJ | -22:29:25 | -43:09:42 |
| Carvão (vila) | LC | AP | -0:08:52 | -51:19:48 | Cascavel (cidade) | LC | CE | -4:07:51 | -38:14:09 |
| Carvão, Rio | HD | AL | -8:57:08 | -35:17:17 | Cascavel (cidade) | LC | PR | -24:57:21 | -53:27:18 |
| Carvaxi, Ilha | HD | AM | -1:48:42 | -68:58:15 | Cascavel (outras localidades) | LC | CE | -4:54:41 | -41:08:14 |
| Carvoeiro (povoado) | LC | AM | -1:23:56 | -61:58:47 | Cascavel, Aeródromo | ST | PR | -25:00:06 | -53:30:05 |
| Carvoeiro (vila) | LC | CE | -3:12:03 | -39:59:06 | Cascavel, Corixo do | HD | MT | -14:25:50 | -51:10:34 |
| Casa Branca (cidade) | LC | SP | -21:46:26 | -47:05:09 | Cascavel, Corixo do | HD | MT | -14:08:13 | -50:59:49 |
| Casa Branca (outras localidades) | LC | RO | -10:19:59 | -63:19:57 | Cascavel, Córrego | HD | MT | -13:20:09 | -52:06:10 |
| Casa Branca (outras localidades) | LC | RO | -11:58:03 | -60:57:07 | Cascavel, Córrego do | HD | SP | -21:37:29 | -48:23:52 |
| Casa Branca (vila) | LC | RS | -28:32:27 | -50:12:09 | Cascavel, Riacho | HD | PI | -7:27:14 | -44:07:14 |
| Casa Branca, Aeródromo | ST | SP | -21:47:15 | -47:03:18 | Cascavel, Rio | HD | MS | -18:28:00 | -53:16:40 |
| Casa de Pedra (povoado) | LC | RJ | -22:25:48 | -44:30:17 | Cascudo, Córrego | HD | MT | -14:07:49 | -53:33:45 |
| Casa de Tábua (outras localidades) | LC | PA | -8:45:51 | -50:27:38 | Cascudo, Morro do | HP | CE | -3:23:20 | -40:48:49 |
| Casa de Tábua (outras localidades) | LC | PR | -23:39:58 | -52:55:12 | Caseara (cidade) | LC | TO | -9:16:40 | -49:57:21 |
| Casa Grande (cidade) | LC | MG | -20:47:34 | -43:55:48 | Caseiros (cidade) | LC | RS | -28:16:08 | -51:41:24 |
| Casa Nova (cidade) | LC | BA | -9:09:43 | -40:58:15 | Casimiro de Abreu (cidade) | LC | RJ | -22:28:51 | -42:12:14 |
| Casa Nova (outras localidades) | LC | MS | -21:04:22 | -54:09:21 | Casinha (outras localidades) | LC | PA | -1:07:00 | -49:38:01 |
| Casa Nova (outras localidades) | LC | PI | -6:33:32 | -42:43:06 | Casinhas (cidade) | LC | PE | -7:44:27 | -35:43:15 |
| Casa Nova (outras localidades) | LC | PI | -7:12:16 | -42:02:27 | Casinhas, Ribeirão das | HD | SP | -20:38:57 | -49:10:02 |
| Casa Nova (outras localidades) | LC | PI | -6:08:38 | -41:41:38 | Casparão, Igarapé | HD | AM | -8:12:58 | -69:13:25 |
| Casa Nova (povoado) | LC | BA | -11:46:12 | -39:13:36 | Casparão, Igarapé | HD | AM | -8:27:46 | -69:19:45 |
| Casa Nova, Aeródromo | ST | BA | -9:09:33 | -40:56:15 | Casserengue (cidade) | LC | PB | -6:46:58 | -35:49:15 |
| Casa Nova, Ribeirão | HD | MG | -17:13:15 | -43:09:02 | Cássia (cidade) | LC | MG | -20:34:58 | -46:55:19 |
| Casa Só, Rio | HD | MA | -5:33:54 | -46:48:14 | Cassiã (outras localidades) | LC | AM | -5:54:58 | -64:31:05 |
| Casa Velha ou Curralinho, Rio | HD | BA | -14:14:29 | -43:17:59 | Cassiã dos Coqueiros (cidade) | LC | SP | -21:16:58 | -47:10:12 |
| Casa Velha ou Curralinho, Rio | HD | BA | -14:14:48 | -43:17:42 | Cassiam, Enseada do | HD | AM | -5:54:11 | -64:31:07 |
| Casa Velha ou Curralinho, Rio | HD | BA | -14:15:05 | -43:17:34 | Cassiano, Córrego | HD | GO | -12:54:51 | -49:11:22 |
| Casa Velha ou Curralinho, Rio | HD | BA | -14:25:29 | -43:09:41 | Cassiano, Córrego | HD | GO | -12:57:28 | -49:09:41 |
| Casa Velha ou Curralinho, Rio | HD | BA | -14:06:44 | -43:28:08 | Cassilândia (cidade) | LC | MS | -19:06:46 | -51:44:02 |
| Casa Verde (outras localidades) | LC | BA | -9:51:19 | -42:43:44 | Cassilândia, Aeródromo | ST | MS | -19:08:45 | -51:41:05 |
| Casalvasco (povoado) | LC | MT | -15:19:47 | -60:00:39 | Cassino (outras localidades) | LC | RS | -32:10:50 | -52:09:39 |
| Casalvasco, Aeródromo | ST | MT | -15:29:20 | -60:05:06 | Cassununga (vila) | LC | MT | -16:03:37 | -53:40:23 |
| Casamento, Lagoa | HD | RS | -30:19:41 | -50:39:46 | Cassununga, Rio | HD | MT | -16:02:49 | -53:42:15 |
| Casarine (outras localidades) | LC | PR | -22:45:41 | -53:12:48 | Castanha (outras localidades) | LC | AM | -3:45:39 | -66:05:38 |
| Casca (cidade) | LC | RS | -28:33:39 | -51:58:40 | Castanha (outras localidades) | LC | AM | -4:26:45 | -58:11:34 |
| Casca, Rio | HD | MG | -20:24:37 | -42:38:19 | Castanha (povoado) | LC | MG | -18:29:04 | -47:33:57 |
| Casca, Rio da | HD | MT | -15:21:33 | -55:26:12 | Castanha (povoado) | LC | PA | -1:21:09 | -46:51:47 |
| Cascalheira (outras localidades) | LC | MT | -14:14:51 | -59:35:40 | Castanha ou Riacho da Gama, Baixo da | HD | BA | -9:32:19 | -38:47:44 |
| Cascalheira, Córrego da | HD | MT | -11:33:10 | -55:59:56 | Castanha, Igarapé | HD | PA | -1:40:19 | -48:17:40 |
| Cascalheira, Morro da | HP | MG | -16:37:53 | -42:12:03 | Castanha, Ilha | HD | PA | -3:39:23 | -55:22:58 |
| Cascalhinha, Córrego | HD | MT | -16:14:25 | -54:40:32 | Castanha, Lagoa | HD | AM | -1:56:27 | -58:18:39 |
| Cascalhinha, Córrego | HD | MT | -16:17:41 | -54:45:51 | Castanhadeua (outras localidades) | LC | PA | -1:58:41 | -48:35:55 |
| Cascalho (outras localidades) | LC | BA | -14:45:01 | -43:33:58 | Castanhal (cidade) | LC | PA | -1:17:49 | -47:55:19 |
| Cascalho (outras localidades) | LC | BA | -13:26:37 | -42:02:38 | Castanhal (outras localidades) | LC | AM | -6:33:09 | -60:25:07 |
| Cascalho Rico (cidade) | LC | MG | -18:34:33 | -47:52:37 | Castanhal (outras localidades) | LC | MT | -10:23:34 | -61:02:54 |
| Cascalho, Córrego | HD | GO | -15:08:03 | -51:04:59 | Castanhal (outras localidades) | LC | MT | -9:41:21 | -61:01:50 |
| Cascalho, Córrego | HD | GO | -15:04:08 | -51:06:14 | Castanhal (outras localidades) | LC | PA | -2:13:53 | -55:45:27 |
| Cascalho, Córrego do | HD | GO | -15:11:18 | -51:04:22 | Castanhal (outras localidades) | LC | PA | -1:56:51 | -48:00:39 |
| Cascalho, Córrego do | HD | GO | -15:16:43 | -51:09:49 | Castanhal (outras localidades) | LC | PA | -2:04:30 | -49:07:36 |
| Cascalho, Córrego do | HD | GO | -15:14:21 | -51:08:10 | Castanhal (outras localidades) | LC | PA | -2:05:14 | -50:48:32 |
| Cascalho, Córrego do | HD | GO | -15:09:38 | -51:10:13 | Castanhal (outras localidades) | LC | RR | 00:53:17 | -59:40:17 |
| Cascalho, Córrego do | HD | GO | -15:12:41 | -51:08:59 | Castanhal (povoado) | LC | MA | -1:38:40 | -45:22:00 |
| Cascalho, Córrego do | HD | GO | -14:59:42 | -51:02:50 | Castanhal, Aeródromo | ST | PA | -2:31:23 | -53:56:21 |
| Cascalho, Córrego do | HD | GO | -15:04:46 | -51:05:55 | Castanhal, Igarapé | HD | AM | 00:12:20 | -65:41:47 |
| Cascalho, Córrego do | HD | GO | -15:18:06 | -51:09:20 | Castanhal, Igarapé | HD | AM | -6:42:13 | -60:19:25 |
| Cascalho, Córrego do | HD | GO | -15:17:34 | -51:00:26 | Castanhal, Igarapé | HD | AM | -6:45:39 | -62:05:26 |
| Cascalho, Córrego do | HD | GO | -15:02:18 | -51:11:28 | Castanhal, Igarapé | HD | MT | -10:22:24 | -61:07:49 |
| Cascalho, Córrego do | HD | GO | -15:05:13 | -51:07:10 | Castanhal, Igarapé | HD | MT | -9:41:58 | -59:31:59 |
| Cascalho, Córrego do | HD | GO | -15:08:20 | -51:10:06 | Castanhal, Igarapé | HD | PA | -6:04:08 | -53:13:18 |

**Nomes Geográficos da Base Cartográfica Contínua do Brasil ao Milionésimo - BCIM,
 por categoria de informação, Unidade da Federação e coordenadas geográficas**

(continuação)

| Nomes geográficos | Categoria de informação | Unidade da Federação | Coordenadas geográficas | | Nomes geográficos | Categoria de informação | Unidade da Federação | Coordenadas geográficas | |
|-----------------------------------|-------------------------|----------------------|-------------------------|-----------|---------------------------------------|-------------------------|----------------------|-------------------------|-----------|
| | | | Latitude | Longitude | | | | Latitude | Longitude |
| Castanhal, Ilha | HD | PA | -2:55:34 | -51:53:04 | Castelo, Vazante | HD | MS | -19:14:47 | -55:47:29 |
| Castanhal, Lago | HD | AM | -3:39:48 | -58:10:28 | Castilho (cidade) | LC | SP | -20:52:19 | -51:29:16 |
| Castanhal, Lagoa | HD | AM | -5:07:14 | -60:27:27 | Castilho, Ilha do | HD | SP | -25:13:36 | -47:57:26 |
| Castanhal-Pinã, Igarapé | HD | AM | -5:14:27 | -61:03:54 | Castrinópolis (vila) | LC | GO | -15:21:00 | -49:30:23 |
| Castanhalzinho (povoado) | LC | PA | -2:05:47 | -46:59:26 | Castro (cidade) | LC | PR | -24:47:27 | -50:00:43 |
| Castanha-mirim, Lago | HD | AM | -4:05:39 | -61:32:58 | Castro Alves (cidade) | LC | BA | -12:45:57 | -39:25:40 |
| Castanha-mirim, Lago | HD | AM | -4:15:21 | -62:12:58 | Castro Alves, Aeródromo | ST | BA | -12:46:05 | -39:26:55 |
| Castanhão (vila) | LC | CE | -5:27:08 | -38:25:01 | Castro, Aeródromo | ST | PR | -24:48:25 | -49:57:35 |
| Castanheira (cidade) | LC | MT | -11:07:58 | -58:36:10 | Castro, Riachão dos | HD | PI | -8:28:47 | -44:36:26 |
| Castanheira (outras localidades) | LC | AM | -2:50:05 | -60:45:19 | Castro, Rio do | HD | SP | -24:12:09 | -46:56:34 |
| Castanheira (outras localidades) | LC | MT | -10:18:22 | -55:58:20 | Casuarina (outras localidades) | LC | RS | -32:08:55 | -53:25:45 |
| Castanheira (outras localidades) | LC | PA | -2:56:11 | -54:30:15 | Catagarino (vila) | LC | MG | -21:17:43 | -42:43:22 |
| Castanheira (outras localidades) | LC | PI | -7:35:15 | -42:04:38 | Cataguases (cidade) | LC | MG | -21:23:20 | -42:41:49 |
| Castanheira (outras localidades) | LC | TO | -5:39:23 | -47:32:40 | Cataguás (vila) | LC | MG | -16:37:39 | -40:21:00 |
| Castanheira, Igarapé | HD | PA | -7:07:54 | -56:53:15 | Catalão (cidade) | LC | GO | -18:10:12 | -47:56:31 |
| Castanheira, Reserva Extrativista | LM | RO | -9:32:29 | -62:11:38 | Catalão (outras localidades) | LC | PA | -2:23:23 | -49:25:56 |
| Castanheira, Rio | HD | PA | -5:47:16 | -49:38:28 | Catalão, Aeródromo | ST | GO | -18:12:59 | -47:54:03 |
| Castanheiras (cidade) | LC | RO | -11:25:37 | -61:57:00 | Catalão, Ponta do | HD | AM | -3:08:27 | -59:53:29 |
| Castanheiras, Igarapé | HD | PA | 00:56:30 | -54:51:10 | Catana, Rio | HD | BA | -12:08:44 | -38:02:39 |
| Castanheiro, Ilha | HD | AM | -0:18:25 | -65:43:02 | Catanduva (cidade) | LC | SP | -21:08:16 | -48:58:22 |
| Castanho (outras localidades) | LC | AM | -5:56:09 | -59:09:38 | Catanduva (outras localidades) | LC | MG | -18:53:58 | -50:12:59 |
| Castanho Mirim, Paraná do | HD | AM | -3:47:25 | -60:16:03 | Catanduva Grande (vila) | LC | RS | -29:44:22 | -50:40:22 |
| Castanho, Furo | HD | AM | -2:50:58 | -64:26:53 | Catanduva, Aeródromo | ST | SP | -21:09:00 | -48:59:23 |
| Castanho, Furo | HD | AM | -3:00:42 | -64:20:52 | Catanduvás (cidade) | LC | PR | -25:12:10 | -53:09:25 |
| Castanho, Furo do | HD | AM | -3:48:15 | -60:59:06 | Catanduvás (cidade) | LC | SC | -27:04:15 | -51:39:43 |
| Castanho, Igarapé | HD | AM | 00:05:31 | -69:50:32 | Catanduvás de Dentro (povoado) | LC | PR | -24:58:09 | -49:51:34 |
| Castanho, Igarapé | HD | AM | -6:23:57 | -63:44:52 | Catanduvás do Sul (vila) | LC | PR | -25:42:35 | -49:27:58 |
| Castanho, Igarapé | HD | AM | -0:21:20 | -69:39:09 | Catanzal (outras localidades) | LC | PA | -2:41:45 | -49:30:20 |
| Castanho, Igarapé do | HD | AM | -6:00:06 | -59:13:03 | Cataparã, Lago | HD | AM | -3:26:09 | -62:51:01 |
| Castanho, Ilha do | HD | RR | -0:49:47 | -61:51:31 | Catapora, Riacho | HD | PI | -7:20:18 | -44:17:51 |
| Castanho, Lago | HD | AM | -3:42:31 | -60:28:49 | Cataratas, Aeroporto Internacional | ST | PR | -25:35:59 | -54:29:04 |
| Castanho, Lago | HD | AM | -3:01:27 | -64:18:25 | Catarina (cidade) | LC | CE | -6:07:51 | -39:52:40 |
| Castanho, Lago do | HD | AM | -3:34:40 | -59:14:49 | Catarina, Área de Proteção Permanente | LM | MG | -20:04:11 | -44:00:04 |
| Castanho, Rio | HD | AM | 01:12:56 | -64:26:26 | Catarina, Lagoa | HD | MG | -18:04:47 | -41:57:19 |
| Castanho, Rio | HD | AM | -3:53:54 | -60:56:20 | Catarina, Rio | HD | PI | -4:00:23 | -41:35:31 |
| Castanho, Rio | HD | AM | -2:57:57 | -64:24:13 | Catarina, Rio | HD | PI | -3:54:04 | -41:26:39 |
| Castanho, Salto do | HD | PA | -0:54:18 | -54:26:47 | Catarinense (outras localidades) | LC | PR | -23:13:57 | -52:56:40 |
| Castelândia (cidade) | LC | GO | -18:05:27 | -50:12:03 | Catas Altas (cidade) | LC | MG | -20:04:30 | -43:24:28 |
| Castelândia (outras localidades) | LC | PI | -5:52:10 | -43:03:53 | Catas Altas da Noruega (cidade) | LC | MG | -20:41:24 | -43:29:52 |
| Castelete, Riacho | HD | PI | -5:03:55 | -42:13:39 | Catatiã, Lago | HD | AM | -7:19:07 | -65:41:46 |
| Castelhanas, Farol | ST | RJ | -23:10:01 | -44:05:44 | Catauari, Igarapé | HD | AM | -2:01:27 | -57:16:52 |
| Castelhanao (outras localidades) | LC | CE | -2:49:46 | -40:21:35 | Catauari, Igarapé | HD | AM | -2:01:44 | -57:11:00 |
| Castelhanao (outras localidades) | LC | PI | -5:44:14 | -43:04:15 | Catavari, Igarapé | HD | AM | -1:55:19 | -57:14:37 |
| Castelhanao, Ribeirão | HD | GO | -17:09:57 | -47:36:01 | Cata-Vento (povoado) | LC | CE | -6:12:23 | -38:39:43 |
| Castelhanos, Baía de | HD | SP | -23:51:31 | -45:15:49 | Cá-Te-Espero (outras localidades) | LC | AM | -5:51:47 | -61:19:52 |
| Castelhanos, Ponta de | HD | BA | -13:39:36 | -38:54:02 | Cá-te-Espero (outras localidades) | LC | PA | -1:20:53 | -50:22:32 |
| Castelhanos, Ponta de | HD | RJ | -23:10:08 | -44:05:41 | Catende (cidade) | LC | PE | -8:40:01 | -35:43:01 |
| Castelhanos, Ribeirão dos | HD | GO | -15:43:18 | -48:51:12 | Catequeses (povoado) | LC | MG | -18:06:22 | -42:12:33 |
| Castelhanos, Ribeirão dos | HD | GO | -15:39:52 | -48:55:26 | Catete (povoado) | LC | MG | -21:08:12 | -46:20:50 |
| Castelinho (vila) | LC | RS | -27:20:46 | -53:17:06 | Catete, Córrego | HD | MT | -15:49:02 | -53:53:09 |
| Castelo (cidade) | LC | ES | -20:36:14 | -41:11:06 | Catete, Córrego | HD | MT | -15:50:23 | -53:56:43 |
| Castelo (outras localidades) | LC | PA | -0:42:47 | -50:53:20 | Catete, Igarapé do | HD | AM | -5:19:09 | -60:16:16 |
| Castelo (outras localidades) | LC | PI | -9:43:01 | -45:17:13 | Catete, Rio | HD | PA | -7:34:59 | -53:57:34 |
| Castelo (povoado) | LC | MA | -5:12:21 | -42:56:21 | Catete, Rio | HD | PA | -7:01:24 | -54:00:54 |
| Castelo (povoado) | LC | MA | -3:26:49 | -45:18:00 | Catete, Rio | HD | PA | -6:40:18 | -54:09:38 |
| Castelo do Piauí (cidade) | LC | PI | -5:19:19 | -41:33:10 | Catete, Rio | HD | PA | -6:35:01 | -51:00:52 |
| Castelo Novo (vila) | LC | BA | -14:38:28 | -39:11:51 | Catetinho, Rio | HD | PA | -7:21:37 | -54:11:05 |
| Castelo, Baía do | HD | PA | -0:42:57 | -47:08:51 | Cateto (povoado) | LC | SP | -22:46:21 | -50:48:48 |
| Castelo, Ilha | HD | PA | -8:21:01 | -57:40:04 | Cati (vila) | LC | RS | -30:26:41 | -55:56:05 |
| Castelo, Lago do | HD | MA | -3:27:03 | -45:16:55 | Cati, Rio | HD | RS | -30:29:35 | -56:12:19 |
| Castelo, Morraria do | HP | MS | -18:25:08 | -57:32:00 | Cati, Rio | HD | RS | -30:26:20 | -56:02:01 |
| Castelo, Riacho | HD | PI | -7:40:15 | -40:55:34 | Catiara (vila) | LC | MG | -19:10:20 | -46:40:37 |
| Castelo, Riacho do | HD | PI | -5:58:52 | -42:09:54 | Catiguá (cidade) | LC | SP | -21:02:56 | -49:03:28 |
| Castelo, Riacho do | HD | PI | -7:58:20 | -43:42:17 | Catimbau (vila) | LC | PE | -8:35:13 | -37:15:03 |
| Castelo, Ribeirão do | HD | GO | -18:09:41 | -50:22:00 | Catinga de Cima (outras localidades) | LC | BA | -11:17:13 | -38:02:04 |
| Castelo, Rio | HD | ES | -20:34:46 | -41:13:51 | Catinga de Porco (outras localidades) | LC | PI | -5:46:09 | -42:15:00 |
| Castelo, Rio | HD | RJ | -21:23:51 | -41:12:35 | Catinga de Porco, Riacho | HD | PI | -7:31:44 | -44:26:27 |
| Castelo, Vazante | HD | MS | -19:30:48 | -56:01:58 | Catinga do Moura (vila) | LC | BA | -10:58:24 | -40:45:33 |

**Nomes Geográficos da Base Cartográfica Contínua do Brasil ao Milionésimo - BCIM,
por categoria de informação, Unidade da Federação e coordenadas geográficas**

(continuação)

| Nomes geográficos | Categoria de informação | Unidade da Federação | Coordenadas geográficas | | Nomes geográficos | Categoria de informação | Unidade da Federação | Coordenadas geográficas | |
|----------------------------------|-------------------------|----------------------|-------------------------|-----------|--|-------------------------|----------------------|-------------------------|-----------|
| | | | Latitude | Longitude | | | | Latitude | Longitude |
| Catingal (vila) | LC | BA | -14:02:35 | -40:34:21 | Catuçaba (vila) | LC | SP | -23:14:35 | -45:11:45 |
| Catingado, Córrego | HD | MT | -10:30:39 | -51:47:44 | Catuípe (cidade) | LC | RS | -28:15:00 | -54:00:43 |
| Catingueira (cidade) | LC | PB | -7:07:33 | -37:36:32 | Catuira (vila) | LC | SC | -27:39:30 | -49:23:38 |
| Catingueira (outras localidades) | LC | CE | -6:18:34 | -39:05:09 | Catuji (cidade) | LC | MG | -17:18:43 | -41:31:01 |
| Catingueira (outras localidades) | LC | SP | -19:57:46 | -49:45:32 | Catulé, Ilha | HD | PA | -4:44:21 | -52:46:10 |
| Catinguinha, Córrego | HD | MG | -17:10:57 | -42:57:24 | Catumbi, Esgoto | HD | TO | -11:48:51 | -49:37:25 |
| Catipari, Igarapé | HD | AC | -10:08:45 | -69:37:16 | Catumbi, Esgoto | HD | TO | -11:54:42 | -49:34:16 |
| Catipari, Igarapé | HD | AC | -9:56:50 | -69:16:09 | Catunda (cidade) | LC | CE | -4:38:52 | -40:12:03 |
| Catipari, Lago | HD | AM | -7:40:01 | -66:39:23 | Catuné (vila) | LC | MG | -20:54:55 | -42:08:44 |
| Catita, Riacho da | HD | BA | -9:54:26 | -40:19:36 | Catunguba, Riacho | HD | PE | -8:08:24 | -35:31:34 |
| Catitu, Igarapé | HD | AM | -7:38:31 | -70:19:52 | Catunguba, Riacho | HD | PE | -7:55:47 | -35:25:10 |
| Catitu, Igarapé | HD | PA | -4:43:21 | -48:39:27 | Catunguba, Riacho | HD | PE | -8:02:20 | -35:29:35 |
| Catiuana, Barra do | HD | MA | -1:51:40 | -44:31:38 | Catuni (povoado) | LC | BA | -10:20:54 | -40:10:18 |
| Cativo, Lagoa | HD | PA | -1:58:47 | -55:37:19 | Catuni (vila) | LC | MG | -16:13:55 | -43:16:09 |
| Catixai, Ilha do | HD | AM | -1:01:58 | -62:36:17 | Caturai (cidade) | LC | GO | -16:26:49 | -49:29:38 |
| Catoteiro, Ponta do | HD | BA | -17:51:37 | -39:15:59 | Caturama (cidade) | LC | BA | -13:19:44 | -42:17:27 |
| Catolândia (cidade) | LC | BA | -12:19:04 | -44:51:39 | Caturá (outras localidades) | LC | AM | -3:24:39 | -68:36:08 |
| Catolé (povoado) | LC | RN | -6:08:57 | -35:45:42 | Caturá, Ilha | HD | AM | -3:20:48 | -68:34:05 |
| Catolé (povoado) | LC | RN | -5:23:14 | -35:28:01 | Caturitê (cidade) | LC | PB | -7:25:12 | -36:01:37 |
| Catolé (vila) | LC | CE | -5:56:02 | -39:44:34 | Catuti (cidade) | LC | MG | -15:21:28 | -42:57:46 |
| Catolé (vila) | LC | PB | -7:16:13 | -36:06:30 | Catutiba (povoado) | LC | MG | -16:54:18 | -42:40:50 |
| Catolé da Rocha, Aeródromo | ST | PB | -6:21:14 | -37:45:16 | Catuva (outras localidades) | LC | MT | -10:44:06 | -61:21:25 |
| Catolé do Rocha (cidade) | LC | PB | -6:20:38 | -37:44:49 | Catuva, Igarapé da | HD | MT | -10:43:08 | -61:18:10 |
| Catolé Grande, Rio | HD | BA | -15:10:19 | -40:15:21 | Cauã (povoado) | LC | PE | -8:33:14 | -40:01:29 |
| Catolé Grande, Rio | HD | BA | -14:54:15 | -40:27:54 | Cauaburi, Rio | HD | AM | 00:35:17 | -66:00:03 |
| Catolé Pequeno, Rio | HD | BA | -15:03:46 | -40:29:13 | Cauaburi, Rio | HD | AM | 0:0-13:0-6 | -65:54:08 |
| Catolé Pequeno, Rio | HD | BA | -15:08:20 | -40:22:31 | Cauaburi, Rio | HD | AM | -0:07:15 | -66:05:00 |
| Catolé, Córrego | HD | MG | -15:14:53 | -44:48:44 | Cauaburi, Rio | HD | AM | -0:13:13 | -66:00:34 |
| Catolé, Córrego | HD | MG | -15:04:02 | -44:43:36 | Cauaburi, Rio | HD | PA | -1:59:55 | -54:19:27 |
| Catolé, Lagoa do | HD | RN | -5:23:40 | -35:26:20 | Cauaçú (povoado) | LC | RN | -5:33:42 | -35:54:19 |
| Catolé, Rio | HD | BA | -14:50:15 | -40:36:04 | Cauamé, Rio | HD | RR | 02:56:04 | -60:57:02 |
| Catolé, Rio | HD | BA | -14:25:21 | -39:19:36 | Cauará, Igarapé | HD | AM | 00:12:11 | -67:07:12 |
| Catolés (vila) | LC | BA | -13:17:17 | -41:50:50 | Cauás, Rio das | HD | BA | -13:01:29 | -44:16:39 |
| Catolezinho (vila) | LC | BA | -15:07:02 | -40:26:47 | Cauás, Rio das | HD | BA | -13:00:24 | -43:57:34 |
| Catoni (povoado) | LC | MG | -17:37:43 | -44:07:49 | Cauaxi (outras localidades) | LC | PA | -3:45:20 | -48:09:50 |
| Catrambi, Igarapé | HD | AM | -2:43:43 | -62:53:29 | Cauaxi, Rio | HD | PA | -3:25:25 | -47:52:17 |
| Catrimani, Ilha | HD | RR | 00:26:52 | -61:42:49 | Caucaia (cidade) | LC | CE | -3:43:58 | -38:39:21 |
| Catrimani, Rio | HD | RR | 00:34:41 | -61:51:49 | Caucaia do Alto (vila) | LC | SP | -23:41:05 | -47:01:37 |
| Catrimani, Rio | HD | RR | 01:26:33 | -62:20:41 | Cauda da Cachoeira ou dos Santos, Ilha | HD | RR | 01:54:11 | -61:00:19 |
| Catrimani, Rio | HD | RR | 01:18:48 | -62:24:47 | Caueras (povoado) | LC | PE | -7:34:12 | -35:14:11 |
| Catrimani, Rio | HD | RR | 02:20:52 | -62:54:53 | Cauí, Lagoa do | HD | MT | -12:43:48 | -50:57:43 |
| Catrimani, Rio | HD | RR | 01:53:20 | -62:20:43 | Cauira, Igarapé | HD | AM | -2:50:12 | -69:08:45 |
| Catrimani, Rio | HD | RR | 00:50:48 | -62:00:59 | Cauixi, Ilha | HD | AM | -2:21:19 | -61:02:55 |
| Catrimani, Rio | HD | RR | 01:34:17 | -62:20:45 | Cauixi, Lagoa | HD | AM | -4:31:44 | -60:51:47 |
| Catrimani, Rio | HD | RR | 00:29:14 | -61:44:48 | Caurés, Baía do | HD | AM | -1:19:51 | -62:15:38 |
| Catrimani, Rio | HD | RR | 01:02:49 | -62:08:43 | Caurés, Rio | HD | AM | -1:19:42 | -63:17:56 |
| Catrimani, Rio | HD | RR | 01:05:08 | -62:12:45 | Caurés, Rio | HD | AM | -1:19:56 | -62:20:46 |
| Catrimani, Rio | HD | RR | 01:04:00 | -62:14:39 | Caurés, Rio | HD | AM | -1:20:20 | -62:19:21 |
| Catrimani, Rio | HD | RR | 01:04:08 | -62:17:03 | Cautaeré, Igarapé | HD | PA | -3:30:38 | -56:11:03 |
| Catrimani, Rio | HD | RR | 01:09:14 | -62:22:49 | Cautaeré, Igarapé | HD | PA | -3:39:40 | -56:06:21 |
| Catrimani, Rio | HD | RR | 01:34:54 | -62:21:38 | Cautarinho, Rio | HD | RO | -12:23:27 | -63:35:08 |
| Catrimani, Rio | HD | RR | 01:17:07 | -62:25:34 | Cautarinho, Rio | HD | RO | -12:10:47 | -63:31:22 |
| Catrimani, Rio | HD | RR | 01:16:00 | -62:26:40 | Cautarinho, Rio | HD | RO | -12:03:21 | -63:27:41 |
| Catrimano, Rio | HD | RR | 02:07:46 | -62:30:27 | Cauvi, Rio | HD | SP | -24:27:33 | -47:36:01 |
| Catu (cidade) | LC | BA | -12:21:10 | -38:22:44 | Cauxi, Igarapé | HD | AM | -7:27:23 | -64:59:01 |
| Catu (outras localidades) | LC | PA | -1:07:56 | -48:10:46 | Cava (outras localidades) | LC | RJ | -22:42:00 | -43:27:57 |
| Catu Abrantes (povoado) | LC | BA | -12:51:29 | -38:16:54 | Cava Funda (povoado) | LC | PR | -24:22:51 | -52:24:04 |
| Catu, Lagoa | HD | CE | -3:55:39 | -38:21:53 | Cava Funda, Córrego | HD | MT | -15:36:51 | -52:16:35 |
| Catu, Rio | HD | BA | -12:17:02 | -38:21:33 | Cava Funda, Córrego | HD | MT | -15:35:09 | -51:58:46 |
| Catu, Rio | HD | CE | -4:00:04 | -38:26:10 | Cavaco (povoado) | LC | PB | -7:25:04 | -35:20:43 |
| Catu, Rio | HD | RN | -6:18:42 | -35:08:35 | Cavaco, Ribeirão do | HD | BA | -12:14:48 | -39:09:47 |
| Catua Grande, Ilha | HD | AM | -3:45:39 | -64:00:53 | Cavador, Riacho do | HD | BA | -9:20:34 | -41:34:53 |
| Catuaá, Igarapé | HD | AM | -3:59:10 | -64:24:25 | Cavajuretã (vila) | LC | RS | -29:36:09 | -54:37:16 |
| Catuaá, Lago | HD | AM | -3:46:48 | -64:07:28 | Cavalas, Ilha das | HD | RJ | -22:23:42 | -41:41:28 |
| Catuaí (vila) | LC | MT | -11:25:27 | -57:35:51 | Cavalcante (cidade) | LC | GO | -13:47:52 | -47:27:28 |
| Catuama, Barra de | HD | PE | -7:41:26 | -34:49:37 | Cavalcante, Aeródromo | ST | GO | -13:45:56 | -47:25:41 |
| Catuana (vila) | LC | CE | -3:40:55 | -38:54:46 | Cavaleiro (outras localidades) | LC | PI | -9:05:08 | -42:22:32 |
| Catuçaba (outras localidades) | LC | RS | -29:57:35 | -54:06:49 | Cavaleiro (vila) | LC | PE | -8:06:06 | -34:58:01 |

**Nomes Geográficos da Base Cartográfica Contínua do Brasil ao Milionésimo - BCIM,
 por categoria de informação, Unidade da Federação e coordenadas geográficas**

(continuação)

| Nomes geográficos | Categoria de informação | Unidade da Federação | Coordenadas geográficas | | Nomes geográficos | Categoria de informação | Unidade da Federação | Coordenadas geográficas | |
|--|-------------------------|----------------------|-------------------------|-----------|--------------------------------|-------------------------|----------------------|-------------------------|-----------|
| | | | Latitude | Longitude | | | | Latitude | Longitude |
| Cavaleiro, Riacho | HD | PI | -9:07:39 | -42:22:21 | Caxias (cidade) | LC | MA | -4:51:32 | -43:21:21 |
| Cavalhada, Igarapé da | HD | PA | -5:33:15 | -52:32:06 | Caxias (outras localidades) | LC | AM | -4:28:51 | -71:27:05 |
| Cavalhada, Riacho | HD | MA | -6:35:59 | -46:43:37 | Caxias (pista de pouso) | ST | MA | -4:53:56 | -43:22:02 |
| Cavalhada, Riacho | HD | MA | -6:35:50 | -46:39:15 | Caxias do Sul (cidade) | LC | RS | -29:10:04 | -51:10:44 |
| Cavalheiro (vila) | LC | GO | -17:14:40 | -48:00:10 | Caxias, Igarapé do | HD | PA | -4:36:26 | -54:35:08 |
| Cavalheiro (vila) | LC | GO | -17:14:45 | -47:59:23 | Caxias, Porto | ST | MA | -4:52:50 | -43:20:11 |
| Cavalinho (povoado) | LC | ES | -19:41:23 | -40:23:39 | Caxias, Rio | HD | MA | -1:59:25 | -45:17:23 |
| Cavalo (outras localidades) | LC | MA | -9:35:36 | -46:05:38 | Caximbu, Córrego | HD | ES | -18:50:20 | -40:07:19 |
| Cavalo Morto, Ribeirão | HD | MA | -7:20:10 | -47:19:58 | Caxinauá (outras localidades) | LC | AM | -3:11:12 | -59:03:54 |
| Cavalo Morto, Ribeirão | HD | TO | -8:57:10 | -48:56:42 | Caxinduba, Igarapé | HD | PA | -5:35:38 | -52:51:08 |
| Cavalo Morto, Ribeirão | HD | TO | -8:46:47 | -48:57:26 | Caxinduba, Ilha | HD | PA | -5:24:47 | -52:46:22 |
| Cavalo Queimado, Ribeirão do | HD | GO | -15:10:38 | -50:32:24 | Caxingó (cidade) | LC | PI | -3:25:04 | -41:53:45 |
| Cavalo, Córrego | HD | MS | -19:28:10 | -52:10:08 | Caxingó (outras localidades) | LC | TO | -8:00:36 | -46:46:25 |
| Cavalo, Córrego do | HD | MS | -20:40:34 | -52:34:41 | Caxingó, Riacho | HD | MA | -6:56:31 | -44:24:03 |
| Cavalo, Ilha | HD | PA | -0:45:10 | -51:38:07 | Caxingó, Riacho | HD | MA | -6:51:50 | -44:34:18 |
| Cavalo, Ilha do | HD | TO | -7:21:01 | -49:14:52 | Caxipacoro, Igarapé | HD | PA | -0:33:42 | -56:46:00 |
| Cavalo, Lagoa do | HD | MT | -13:51:35 | -51:19:20 | Caxipacoro, Igarapé | HD | PA | 00:04:32 | -56:34:37 |
| Cavalo, Lagoa do | HD | MT | -13:24:24 | -50:48:38 | Caxitoré (vila) | LC | CE | -3:49:39 | -39:30:42 |
| Cavalos ou da Gaivota, Ilha dos | HD | BA | -11:11:53 | -43:10:53 | Caxitoré (vila) | LC | CE | -3:43:48 | -39:21:04 |
| Cavalos, Lagoa dos | HD | TO | -11:15:20 | -50:36:05 | Caxitoré, Agude | HD | CE | -3:45:40 | -39:23:34 |
| Cavalos, Riacho | HD | CE | -7:08:24 | -38:48:10 | Caxitoré, Rio | HD | CE | -3:43:55 | -39:19:00 |
| Cavalos, Riacho dos | HD | BA | -13:12:09 | -39:06:31 | Caxitoré, Rio | HD | CE | -3:48:57 | -39:32:35 |
| Cavalos, Riacho dos | HD | CE | -5:10:25 | -40:46:00 | Caxiuana, Baía do | HD | PA | -1:50:44 | -51:24:16 |
| Cavalos, Riacho dos | HD | CE | -4:37:28 | -38:37:34 | Caxiuana, Floresta Nacional de | LM | PA | -1:58:40 | -51:37:59 |
| Cavalos, Riacho dos | HD | CE | -6:27:56 | -40:15:55 | Caxiuana, Rio | HD | PA | -1:49:03 | -51:51:06 |
| Cavalos, Riacho dos | HD | CE | -6:23:13 | -39:33:28 | Caxiuana, Rio | HD | PA | -1:47:10 | -51:41:13 |
| Cavalos, Riacho dos | HD | PB | -6:28:43 | -37:35:07 | Caxixe Frio (povoado) | LC | ES | -20:24:52 | -41:05:23 |
| Cavalos, Riacho dos | HD | PI | -4:47:05 | -42:47:18 | Caxuará, Ilha | HD | AM | -3:56:59 | -61:48:50 |
| Cavalos, Ribeirão dos | HD | MA | -6:32:00 | -47:09:29 | Caxumbé, Igarapé | HD | AM | -3:32:46 | -57:17:42 |
| Cavalos, Ribeirão dos | HD | MG | -15:45:13 | -42:34:38 | Caxumbé, Igarapé | HD | AM | -3:19:40 | -57:18:38 |
| Cavalos, Ribeirão dos | HD | MG | -16:59:26 | -45:36:17 | Cayabi, Aldeia Indígena | LC | PA | -8:23:49 | -57:39:20 |
| Cavalos, Ribeirão dos | HD | MG | -16:54:09 | -45:39:10 | Cayabi, Aldeia Indígena | LC | PA | -8:53:20 | -57:17:26 |
| Cavalos, Rio dos | HD | BA | -10:17:37 | -37:52:05 | Cazuo, Igarapé | HD | PA | -5:57:17 | -55:40:14 |
| Cavalos, Rio dos | HD | MT | -14:49:51 | -55:00:28 | Cazuza Ferreira (vila) | LC | RS | -28:55:51 | -50:39:32 |
| Cavaru (povoado) | LC | RJ | -22:15:33 | -43:21:19 | Cazuzinha, Riacho do | HD | PB | -7:24:47 | -36:52:27 |
| Caveira, Córrego | HD | MT | -15:01:37 | -52:19:30 | CE-021 (rodovia) | ST | CE | -5:44:36 | -39:37:36 |
| Caveira, Córrego | HD | PR | -23:05:24 | -53:28:06 | CE-040 (rodovia) | ST | CE | -4:18:44 | -37:58:54 |
| Caveira, Córrego | HD | SP | -20:48:59 | -48:13:49 | CE-040 (rodovia) | ST | CE | -3:59:47 | -38:19:58 |
| Caveira, Riacho da | HD | BA | -14:15:21 | -41:51:43 | CE-057 (rodovia) | ST | CE | -3:33:46 | -39:57:56 |
| Caveira, Ribeirão do | HD | BA | -14:21:36 | -40:53:12 | CE-057 (rodovia) | ST | CE | -3:59:23 | -40:04:48 |
| Caveiras (outras localidades) | LC | TO | -10:15:20 | -48:38:21 | CE-060 (rodovia) | ST | CE | -6:02:46 | -39:28:26 |
| Caveiras, Cachoeira das | HD | RR | 04:36:00 | -60:06:32 | CE-060 (rodovia) | ST | CE | -4:22:53 | -38:49:53 |
| Caveiras, Represa das | HD | SC | -27:51:39 | -50:26:57 | CE-060 (rodovia) | ST | CE | -7:37:47 | -39:15:35 |
| Caveiras, Rio das | HD | SC | -27:36:45 | -50:48:54 | CE-060 (rodovia) | ST | CE | -7:23:48 | -39:20:19 |
| Caveiras, Rio das | HD | SC | -27:51:14 | -50:07:25 | CE-060 (rodovia) | ST | CE | -5:13:06 | -39:18:58 |
| Caveiras, Rio das | HD | SC | -27:43:39 | -50:34:46 | CE-060 (rodovia) | ST | CE | -5:37:07 | -39:40:30 |
| Caverá (vila) | LC | RS | -30:10:46 | -55:28:24 | CE-060 (rodovia) | ST | CE | -6:51:32 | -39:12:01 |
| Caverá, Lagoa do | HD | SC | -29:03:32 | -49:33:56 | CE-065 (rodovia) | ST | CE | -3:35:53 | -38:57:06 |
| Caverai, Arroio | HD | RS | -29:58:17 | -55:35:10 | CE-065 (rodovia) | ST | CE | -4:08:57 | -38:51:19 |
| Caverai, Arroio | HD | RS | -30:27:28 | -55:20:56 | CE-071 (rodovia) | ST | CE | -3:27:59 | -40:40:19 |
| Caverai, Arroio | HD | RS | -30:21:01 | -55:22:19 | CE-085 (rodovia) | ST | CE | -2:53:14 | -40:01:01 |
| Cavernas do Peruçu, Área de Proteção | LM | MG | -14:59:45 | -44:27:41 | CE-085 (rodovia) | ST | CE | -2:56:30 | -40:26:36 |
| Cavernoso, Rio | HD | PR | -25:29:56 | -52:12:40 | CE-090 (rodovia) | ST | CE | -3:40:18 | -38:40:45 |
| Cavernoso, Rio | HD | PR | -25:18:53 | -51:57:32 | CE-121 (rodovia) | ST | CE | -4:25:40 | -37:47:46 |
| Caviana (outras localidades) | LC | AM | -7:52:16 | -69:10:24 | CE-123 (rodovia) | ST | CE | -4:44:27 | -37:50:52 |
| Caviana de Dentro, Ilha | HD | PA | 00:18:13 | -50:25:08 | CE-133 (rodovia) | ST | CE | -6:24:05 | -38:56:48 |
| Caviana de Fora, Ilha | HD | PA | 00:09:37 | -50:03:03 | CE-138 (rodovia) | ST | CE | -5:11:12 | -38:21:39 |
| Caviana, Lago | HD | AM | -4:20:36 | -61:50:17 | CE-138 (rodovia) | ST | CE | -5:44:30 | -38:20:03 |
| Caviano, Lago | HD | AM | -3:49:52 | -61:09:56 | CE-138 (rodovia) | ST | CE | -6:06:39 | -38:29:51 |
| Cavu - Clube de Aviação Ultraleve, Aeródromo | ST | MA | -2:26:28 | -44:07:27 | CE-138 (rodovia) | ST | CE | -4:48:26 | -38:24:03 |
| Cavunge (vila) | LC | BA | -12:14:26 | -39:20:03 | CE-138 (rodovia) | ST | CE | -4:21:40 | -38:15:38 |
| Caxambu (cidade) | LC | MG | -21:58:37 | -44:55:58 | CE-151 (rodovia) | ST | CE | -6:42:43 | -38:42:22 |
| Caxambu (outras localidades) | LC | GO | -16:00:44 | -49:02:19 | CE-152 (rodovia) | ST | CE | -7:25:23 | -38:46:17 |
| Caxambu do Sul (cidade) | LC | SC | -27:09:39 | -52:52:44 | CE-152 (rodovia) | ST | CE | -7:18:00 | -38:46:22 |
| Caxambu, Aeródromo | ST | MG | -21:55:01 | -44:58:08 | CE-153 (rodovia) | ST | CE | -6:11:10 | -38:52:38 |
| Caxambu, Rio | HD | RS | -28:23:20 | -53:29:29 | CE-153 (rodovia) | ST | CE | -7:43:01 | -38:57:57 |
| Caxangá, Ribeirão | HD | PR | -23:08:51 | -52:06:03 | CE-153 (rodovia) | ST | CE | -6:35:34 | -39:03:18 |
| Caxé (outras localidades) | LC | PI | -8:27:14 | -42:24:23 | CE-153 (rodovia) | ST | CE | -5:49:49 | -38:57:22 |

**Nomes Geográficos da Base Cartográfica Contínua do Brasil ao Milionésimo - BCIM,
por categoria de informação, Unidade da Federação e coordenadas geográficas**

(continuação)

| Nomes geográficos | Categoria de informação | Unidade da Federação | Coordenadas geográficas | | Nomes geográficos | Categoria de informação | Unidade da Federação | Coordenadas geográficas | |
|-------------------|-------------------------|----------------------|-------------------------|-----------|-------------------|-------------------------|----------------------|-------------------------|-----------|
| | | | Latitude | Longitude | | | | Latitude | Longitude |
| CE-153 (rodovia) | ST | CE | -6:55:58 | -38:57:32 | CE-269 (rodovia) | ST | CE | -5:43:02 | -38:09:23 |
| CE-153 (rodovia) | ST | CE | -5:10:43 | -38:50:11 | CE-273 (rodovia) | ST | CE | -5:47:59 | -38:12:10 |
| CE-153 (rodovia) | ST | CE | -7:17:22 | -39:08:43 | CE-273 (rodovia) | ST | CE | -5:41:45 | -38:33:26 |
| CE-156 (rodovia) | ST | CE | -3:40:19 | -38:54:59 | CE-275 (rodovia) | ST | CE | -5:55:34 | -39:02:09 |
| CE-160 (rodovia) | ST | CE | -6:00:16 | -40:15:18 | CE-277 (rodovia) | ST | CE | -6:06:52 | -39:42:55 |
| CE-162 (rodovia) | ST | CE | -3:57:55 | -39:13:53 | CE-277 (rodovia) | ST | CE | -6:12:03 | -40:04:26 |
| CE-162 (rodovia) | ST | CE | -3:44:13 | -39:13:52 | CE-279 (rodovia) | ST | CE | -5:38:06 | -38:42:05 |
| CE-163 (rodovia) | ST | CE | -3:28:04 | -39:17:45 | CE-282 (rodovia) | ST | CE | -6:29:34 | -38:41:01 |
| CE-166 (rodovia) | ST | CE | -5:02:20 | -39:19:06 | CE-284 (rodovia) | ST | CE | -6:38:07 | -38:43:59 |
| CE-166 (rodovia) | ST | CE | -6:43:53 | -39:30:54 | CE-284 (rodovia) | ST | CE | -6:32:32 | -39:41:23 |
| CE-166 (rodovia) | ST | CE | -5:23:40 | -39:18:29 | CE-284 (rodovia) | ST | CE | -6:34:08 | -39:00:23 |
| CE-166 (rodovia) | ST | CE | -7:08:01 | -39:42:06 | CE-286 (rodovia) | ST | CE | -6:57:21 | -38:51:04 |
| CE-166 (rodovia) | ST | CE | -6:23:42 | -39:34:11 | CE-288 (rodovia) | ST | CE | -6:56:27 | -39:02:53 |
| CE-168 (rodovia) | ST | CE | -3:21:03 | -39:32:18 | CE-290 (rodovia) | ST | CE | -7:08:24 | -38:43:22 |
| CE-168 (rodovia) | ST | CE | -3:52:08 | -39:32:21 | CE-292 (rodovia) | ST | CE | -7:03:52 | -39:55:21 |
| CE-168 (rodovia) | ST | CE | -3:33:45 | -39:38:23 | CE-293 (rodovia) | ST | CE | -7:16:10 | -39:11:53 |
| CE-168 (rodovia) | ST | CE | -4:43:18 | -39:43:38 | CE-304 (rodovia) | ST | CE | -4:34:42 | -37:59:58 |
| CE-168 (rodovia) | ST | CE | -4:35:12 | -39:38:52 | CE-311 (rodovia) | ST | CE | -3:20:30 | -40:59:34 |
| CE-168 (rodovia) | ST | CE | -6:18:27 | -39:52:35 | CE-313 (rodovia) | ST | CE | -3:07:44 | -40:42:10 |
| CE-168 (rodovia) | ST | CE | -6:35:38 | -39:44:30 | CE-313 (rodovia) | ST | CE | -2:55:21 | -40:35:25 |
| CE-168 (rodovia) | ST | CE | -5:22:39 | -39:43:32 | CE-313 (rodovia) | ST | CE | -3:27:46 | -40:48:32 |
| CE-176 (rodovia) | ST | CE | -6:57:29 | -39:52:53 | CE-319 (rodovia) | ST | CE | -3:13:13 | -40:18:46 |
| CE-176 (rodovia) | ST | CE | -5:41:40 | -40:20:41 | CE-323 (rodovia) | ST | CE | -4:10:09 | -40:57:41 |
| CE-176 (rodovia) | ST | CE | -3:11:24 | -39:45:11 | CE-325 (rodovia) | ST | CE | -4:00:21 | -40:43:57 |
| CE-176 (rodovia) | ST | CE | -7:12:19 | -39:50:04 | CE-333 (rodovia) | ST | CE | -4:43:07 | -40:49:22 |
| CE-176 (rodovia) | ST | CE | -6:41:07 | -40:03:41 | CE-341 (rodovia) | ST | CE | -3:45:50 | -39:13:22 |
| CE-176 (rodovia) | ST | CE | -5:07:21 | -40:16:20 | CE-350 (rodovia) | ST | CE | -4:04:01 | -38:23:33 |
| CE-176 (rodovia) | ST | CE | -4:25:20 | -40:09:02 | CE-351 (rodovia) | ST | CE | -5:50:04 | -40:42:55 |
| CE-176 (rodovia) | ST | CE | -3:39:39 | -39:59:50 | CE-354 (rodovia) | ST | CE | -4:20:13 | -38:34:50 |
| CE-176 (rodovia) | ST | CE | -6:17:30 | -40:09:28 | CE-354 (rodovia) | ST | CE | -4:07:47 | -38:42:57 |
| CE-176 (rodovia) | ST | CE | -3:28:01 | -39:53:10 | CE-354 (rodovia) | ST | CE | -3:53:25 | -39:07:02 |
| CE-176 (rodovia) | ST | CE | -3:51:59 | -40:01:46 | CE-354 (rodovia) | ST | CE | -3:45:34 | -39:19:58 |
| CE-178 (rodovia) | ST | CE | -3:48:58 | -40:21:17 | CE-354 (rodovia) | ST | CE | -4:01:46 | -38:48:04 |
| CE-179 (rodovia) | ST | CE | -2:58:42 | -40:11:45 | CE-356 (rodovia) | ST | CE | -4:36:00 | -38:34:02 |
| CE-179 (rodovia) | ST | CE | -3:17:58 | -40:10:05 | CE-358 (rodovia) | ST | CE | -5:23:40 | -38:01:37 |
| CE-187 (rodovia) | ST | CE | -3:56:46 | -40:53:37 | CE-362 (rodovia) | ST | CE | -3:54:47 | -40:11:02 |
| CE-187 (rodovia) | ST | CE | -7:10:10 | -40:22:47 | CE-362 (rodovia) | ST | CE | -3:20:00 | -40:35:19 |
| CE-187 (rodovia) | ST | CE | -6:31:44 | -40:22:15 | CE-362 (rodovia) | ST | CE | -4:04:54 | -39:55:42 |
| CE-189 (rodovia) | ST | CE | -4:49:11 | -40:47:51 | CE-363 (rodovia) | ST | CE | -5:38:27 | -39:30:52 |
| CE-189 (rodovia) | ST | CE | -4:37:18 | -40:45:22 | CE-363 (rodovia) | ST | CE | -5:52:51 | -39:56:13 |
| CE-192 (rodovia) | ST | CE | -4:06:40 | -40:56:36 | CE-364 (rodovia) | ST | CE | -3:20:27 | -40:47:47 |
| CE-213 (rodovia) | ST | CE | -6:44:43 | -39:07:18 | CE-364 (rodovia) | ST | CE | -3:36:58 | -40:37:52 |
| CE-222 (rodovia) | ST | CE | -4:44:01 | -37:56:40 | CE-366 (rodovia) | ST | CE | -4:34:00 | -39:49:13 |
| CE-226 (rodovia) | ST | CE | -4:56:26 | -40:01:26 | CE-366 (rodovia) | ST | CE | -4:10:00 | -40:32:41 |
| CE-232 (rodovia) | ST | CE | -3:29:33 | -40:26:13 | CE-366 (rodovia) | ST | CE | -4:14:45 | -40:18:49 |
| CE-240 (rodovia) | ST | CE | -3:36:22 | -41:14:04 | CE-371 (rodovia) | ST | CE | -5:28:58 | -38:39:19 |
| CE-241 (rodovia) | ST | CE | -3:36:30 | -40:51:40 | CE-371 (rodovia) | ST | CE | -4:56:04 | -38:12:15 |
| CE-241 (rodovia) | ST | CE | -3:35:38 | -40:29:44 | CE-371 (rodovia) | ST | CE | -6:44:00 | -39:57:01 |
| CE-243 (rodovia) | ST | CE | -3:38:39 | -39:31:11 | CE-371 (rodovia) | ST | CE | -6:06:10 | -39:15:49 |
| CE-253 (rodovia) | ST | CE | -3:54:14 | -39:57:12 | CE-371 (rodovia) | ST | CE | -6:12:04 | -39:40:22 |
| CE-253 (rodovia) | ST | CE | -4:14:31 | -38:49:05 | CE-371 (rodovia) | ST | CE | -5:49:49 | -39:08:57 |
| CE-253 (rodovia) | ST | CE | -3:54:35 | -40:46:38 | CE-375 (rodovia) | ST | CE | -6:27:11 | -39:23:48 |
| CE-253 (rodovia) | ST | CE | -4:10:44 | -38:35:12 | CE-375 (rodovia) | ST | CE | -6:41:16 | -39:44:58 |
| CE-253 (rodovia) | ST | CE | -4:05:11 | -39:11:06 | CE-375 (rodovia) | ST | CE | -6:59:11 | -39:56:40 |
| CE-253 (rodovia) | ST | CE | -4:08:08 | -38:20:58 | CE-377 (rodovia) | ST | CE | -5:10:44 | -38:07:04 |
| CE-257 (rodovia) | ST | CE | -4:17:58 | -40:00:09 | CE-384 (rodovia) | ST | CE | -7:23:42 | -38:45:12 |
| CE-257 (rodovia) | ST | CE | -4:30:28 | -38:28:41 | CE-385 (rodovia) | ST | CE | -6:53:56 | -39:07:36 |
| CE-261 (rodovia) | ST | CE | -4:40:49 | -37:25:15 | CE-386 (rodovia) | ST | CE | -7:03:28 | -39:27:47 |
| CE-262 (rodovia) | ST | CE | -6:23:39 | -39:30:44 | CE-386 (rodovia) | ST | CE | -7:16:06 | -39:23:31 |
| CE-263 (rodovia) | ST | CE | -4:48:53 | -37:54:57 | CE-388 (rodovia) | ST | CE | -7:02:32 | -39:42:24 |
| CE-265 (rodovia) | ST | CE | -4:55:08 | -39:17:28 | CE-388 (rodovia) | ST | CE | -6:56:32 | -39:47:20 |
| CE-265 (rodovia) | ST | CE | -5:06:38 | -38:29:19 | CE-390 (rodovia) | ST | CE | -7:39:52 | -39:08:55 |
| CE-265 (rodovia) | ST | CE | -4:44:52 | -40:52:31 | CE-393 (rodovia) | ST | CE | -7:19:14 | -39:02:02 |
| CE-265 (rodovia) | ST | CE | -4:43:44 | -40:17:15 | CE-397 (rodovia) | ST | CE | -7:20:06 | -38:39:46 |
| CE-266 (rodovia) | ST | CE | -4:53:00 | -40:26:07 | CE-397 (rodovia) | ST | CE | -7:32:42 | -39:08:29 |
| CE-266 (rodovia) | ST | CE | -5:15:10 | -38:33:11 | CE-397 (rodovia) | ST | CE | -7:27:35 | -38:52:28 |
| CE-266 (rodovia) | ST | CE | -5:13:23 | -37:56:54 | CE-421 (rodovia) | ST | CE | -3:37:32 | -38:49:27 |
| CE-266 (rodovia) | ST | CE | -5:10:37 | -39:18:32 | CE-423 (rodovia) | ST | CE | -3:37:43 | -38:58:29 |

**Nomes Geográficos da Base Cartográfica Contínua do Brasil ao Milionésimo - BCIM,
 por categoria de informação, Unidade da Federação e coordenadas geográficas**

(continuação)

| Nomes geográficos | Categoria de informação | Unidade da Federação | Coordenadas geográficas | | Nomes geográficos | Categoria de informação | Unidade da Federação | Coordenadas geográficas | |
|----------------------------------|-------------------------|----------------------|-------------------------|-----------|--|-------------------------|----------------------|-------------------------|-----------|
| | | | Latitude | Longitude | | | | Latitude | Longitude |
| CE-430 (rodovia) | ST | CE | -3:15:12 | -39:44:08 | Celeste, Rio | HD | MT | -12:55:53 | -55:23:59 |
| CE-434 (rodovia) | ST | CE | -3:06:16 | -39:53:41 | Celeste, Rio | HD | MT | -13:05:54 | -55:20:39 |
| CE-440 (rodovia) | ST | CE | -3:37:21 | -40:24:34 | Celina (vila) | LC | ES | -20:45:58 | -41:35:46 |
| CE-442 (rodovia) | ST | CE | -3:50:51 | -40:39:23 | Celma (vila) | LC | MT | -15:57:50 | -55:07:16 |
| CE-453 (rodovia) | ST | CE | -3:56:20 | -38:20:04 | Celso (outras localidades) | LC | AP | 01:56:13 | -50:48:11 |
| CE-455 (rodovia) | ST | CE | -3:58:47 | -38:47:45 | Celso Bueno (povoado) | LC | MG | -18:54:34 | -47:23:11 |
| CE-456 (rodovia) | ST | CE | -4:42:45 | -39:12:04 | Celso Ramos (cidade) | LC | SC | -27:38:02 | -51:20:09 |
| CE-467 (rodovia) | ST | CE | -4:51:33 | -40:04:25 | Celso S. da Silva (outras localidades) | LC | MT | -10:20:39 | -61:22:49 |
| CE-487 (rodovia) | ST | CE | -6:56:36 | -39:39:00 | Cem Barras (outras localidades) | LC | TO | -9:45:21 | -49:46:59 |
| CE-494 (rodovia) | ST | CE | -7:17:17 | -39:31:56 | Cemitério, Córrego do | HD | BA | -16:51:03 | -39:24:36 |
| CE-512 (rodovia) | ST | CE | -4:23:04 | -37:52:44 | Cemitério, Córrego do | HD | MT | -17:27:12 | -55:03:07 |
| CE-515 (rodovia) | ST | CE | -2:55:05 | -40:51:21 | Cemitério, Córrego do | HD | MT | -17:25:17 | -54:55:12 |
| Ceará (outras localidades) | LC | AC | -7:50:39 | -72:12:50 | Cemitério, Ilha | HD | RR | 01:58:40 | -61:01:03 |
| Ceará (outras localidades) | LC | AC | -9:12:49 | -72:44:01 | Cemitério, Ilha do | HD | PA | -6:29:47 | -58:19:18 |
| Ceará (outras localidades) | LC | PA | -3:51:35 | -55:27:09 | Cemitério, Ilha do | HD | PA | -6:24:25 | -52:21:24 |
| Ceará (povoado) | LC | MA | -1:44:31 | -44:50:28 | Cemoaba (vila) | LC | CE | -3:27:53 | -39:25:10 |
| Ceará, Barra do | HD | CE | -3:40:31 | -38:35:27 | Centão (outras localidades) | LC | MA | -5:04:58 | -45:49:02 |
| Ceará, Rio | HD | CE | -3:48:32 | -38:45:10 | Centenário (cidade) | LC | RS | -27:45:39 | -51:59:56 |
| Ceará, Rio | HD | CE | -3:41:45 | -38:36:06 | Centenário (cidade) | LC | TO | -8:57:03 | -47:20:09 |
| Ceará, Rio | HD | CE | -3:43:02 | -38:37:27 | Centenário (outras localidades) | LC | AM | -3:46:11 | -58:22:25 |
| Ceará-Mirim (cidade) | LC | RN | -5:38:02 | -35:25:33 | Centenário (outras localidades) | LC | PR | -23:48:14 | -53:00:29 |
| Ceará-Mirim, Aeródromo | ST | RN | -5:39:36 | -35:24:54 | Centenário (povoado) | LC | BA | -17:04:01 | -40:09:22 |
| Ceará-Mirim, Rio | HD | RN | -5:44:12 | -36:13:16 | Centenário (vila) | LC | MG | -19:41:42 | -41:28:03 |
| Ceará-mirim, Rio | HD | RN | -5:38:25 | -35:55:09 | Centenário do Sul (cidade) | LC | PR | -22:49:15 | -51:35:42 |
| Cearense, Igarapé | HD | PA | -3:05:17 | -52:56:41 | Centenário do Sul, Aeródromo | ST | PR | -22:49:49 | -51:36:11 |
| Cebolão (outras localidades) | LC | PR | -23:28:16 | -50:53:37 | Centeno, Aeródromo | ST | RS | -30:44:49 | -51:25:42 |
| Cedo Machado (povoado) | LC | RS | -27:17:17 | -53:49:21 | Centos e Sete, Igarapé | HD | PA | -4:50:08 | -48:14:03 |
| Cedral (cidade) | LC | MA | -2:00:00 | -44:32:09 | Centopéia, Ilha | HD | MT | -10:23:52 | -50:28:22 |
| Cedral (cidade) | LC | SP | -20:54:10 | -49:16:04 | Central (cidade) | LC | BA | -11:08:09 | -42:06:46 |
| Cedrinho (outras localidades) | LC | SC | -28:04:33 | -49:54:31 | Central (outras localidades) | LC | CE | -4:53:56 | -39:30:41 |
| Cedrinho, Córrego | HD | BA | -11:43:59 | -41:08:16 | Central (outras localidades) | LC | MT | -10:02:35 | -61:08:21 |
| Cedro (cidade) | LC | CE | -6:36:25 | -39:03:43 | Central (povoado) | LC | PI | -8:26:02 | -43:50:36 |
| Cedro (cidade) | LC | PE | -7:43:19 | -39:14:20 | Central de Minas (cidade) | LC | MG | -18:45:43 | -41:18:21 |
| Cedro (outras localidades) | LC | BA | -11:37:45 | -42:37:11 | Central de Santa Helena (vila) | LC | MG | -18:45:15 | -41:34:07 |
| Cedro (outras localidades) | LC | ES | -19:02:14 | -39:48:41 | Central do Maranhão (cidade) | LC | MA | -2:11:56 | -44:49:33 |
| Cedro (outras localidades) | LC | GO | -17:50:48 | -50:32:06 | Central Santa Cruz, Rio | HD | PR | -24:38:42 | -53:22:30 |
| Cedro (outras localidades) | LC | MT | -13:13:46 | -56:04:43 | Central, Igarapé | HD | AM | -4:53:56 | -59:11:07 |
| Cedro (outras localidades) | LC | TO | -10:48:19 | -47:08:46 | Centralina (cidade) | LC | MG | -18:35:02 | -49:11:56 |
| Cedro (povoado) | LC | BA | -12:40:36 | -43:56:57 | Centralzinho (povoado) | LC | MA | -3:21:38 | -45:10:53 |
| Cedro (povoado) | LC | BA | -12:44:07 | -41:55:32 | Centrão (povoado) | LC | MA | -4:48:42 | -44:52:50 |
| Cedro (povoado) | LC | CE | -6:45:11 | -40:15:57 | Centrinho, Igarapé do | HD | PA | -6:16:03 | -57:25:28 |
| Cedro (povoado) | LC | GO | -16:34:19 | -49:33:46 | Centro (outras localidades) | LC | MA | -4:32:21 | -42:57:03 |
| Cedro (povoado) | LC | MA | -2:30:16 | -43:33:26 | Centro Alegre (outras localidades) | LC | PA | -2:31:39 | -48:30:58 |
| Cedro (povoado) | LC | PB | -7:20:53 | -37:51:54 | Centro da Pedreira (povoado) | LC | MA | -4:56:15 | -45:07:58 |
| Cedro (povoado) | LC | PR | -23:53:44 | -53:28:07 | Centro das Capivaras (povoado) | LC | MA | -5:22:17 | -44:03:20 |
| Cedro (povoado) | LC | SP | -24:19:05 | -47:34:31 | Centro de Lançamento De Alcântara, Aeródromo | ST | MA | -2:22:16 | -44:23:25 |
| Cedro (vila) | LC | CE | -4:17:21 | -38:23:09 | Centro de Vôo A Vela Ipuã, Aeródromo | ST | SP | -23:02:34 | -45:46:30 |
| Cedro Alto (vila) | LC | SC | -26:42:07 | -49:18:06 | Centro do Adão (povoado) | LC | MA | -4:07:37 | -45:44:26 |
| Cedro de São João (cidade) | LC | SE | -10:15:07 | -36:53:02 | Centro do Aureliano (povoado) | LC | MA | -4:52:47 | -45:05:16 |
| Cedro do Abaeté (cidade) | LC | MG | -19:08:52 | -45:42:39 | Centro do Baier (povoado) | LC | MA | -3:56:12 | -45:04:10 |
| Cedro, Açude | HD | CE | -4:59:06 | -39:05:06 | Centro do Bastinho (outras localidades) | LC | MA | -5:31:34 | -44:04:22 |
| Cedro, Córrego do | HD | GO | -15:31:01 | -49:52:58 | Centro do Conrado (povoado) | LC | MA | -4:55:15 | -44:58:21 |
| Cedro, Córrego do | HD | MG | -17:40:52 | -45:06:59 | Centro do Guilherme (cidade) | LC | MA | -2:22:08 | -46:00:07 |
| Cedro, Córrego do | HD | MG | -15:44:19 | -40:53:56 | Centro do Jadecir (outras localidades) | LC | MA | -4:01:12 | -45:52:05 |
| Cedro, Córrego do | HD | MG | -17:37:27 | -45:12:32 | Centro do Manduca (povoado) | LC | MA | -5:14:33 | -45:19:20 |
| Cedro, Igarapé do | HD | AM | -6:35:21 | -70:54:02 | Centro do Marcolino (povoado) | LC | MA | -5:22:09 | -45:21:45 |
| Cedro, Lagoa do | HD | MT | -13:37:10 | -51:27:15 | Centro do Mearim (povoado) | LC | MA | -5:13:59 | -43:56:45 |
| Cedro, Ribeirão do | HD | MG | -19:17:11 | -44:24:53 | Centro do Rosa (povoado) | LC | MA | -5:07:09 | -44:19:49 |
| Cedro, Ribeirão do | HD | MT | -12:57:51 | -56:06:52 | Centro do Toinho (povoado) | LC | MA | -5:16:38 | -47:01:57 |
| Cedro, Rio do | HD | MG | -15:22:52 | -42:36:40 | Centro do Zenel (povoado) | LC | MA | -5:27:24 | -46:56:26 |
| Cedrolândia, Aeródromo | ST | PA | -2:32:18 | -51:56:46 | Centro do Zezinho (povoado) | LC | MA | -5:17:37 | -47:02:46 |
| Cedrolina (outras localidades) | LC | GO | -14:35:54 | -49:35:54 | Centro dos Bezerra (outras localidades) | LC | TO | -6:23:51 | -48:09:19 |
| Cedros, Rio dos | HD | SC | -26:34:07 | -49:29:55 | Centro dos Borges (outras localidades) | LC | TO | -6:30:31 | -48:03:19 |
| Cedros, Rio dos | HD | SC | -26:45:28 | -49:16:28 | Centro dos Carlos (povoado) | LC | MA | -5:23:36 | -47:20:45 |
| Cego (outras localidades) | LC | PA | -0:15:35 | -49:59:26 | Centro dos Casimiro (povoado) | LC | MA | -3:33:55 | -45:54:40 |
| Ceilândia (povoado) | LC | DF | -15:48:46 | -48:06:14 | Centro dos Cobrinhas (povoado) | LC | MA | -4:25:02 | -45:19:41 |
| Cel. Alexandre Raposo, Aeródromo | ST | MA | -2:31:23 | -44:07:25 | Centro dos Linhares (povoado) | LC | MA | -3:31:27 | -46:06:14 |
| Celeste, Rio | HD | MT | -12:35:03 | -55:34:31 | Centro dos Maranhenses (outras localidades) | LC | MA | -4:56:52 | -48:01:18 |

**Nomes Geográficos da Base Cartográfica Contínua do Brasil ao Milionésimo - BCIM,
por categoria de informação, Unidade da Federação e coordenadas geográficas**

(continuação)

| Nomes geográficos | Categoria de informação | Unidade da Federação | Coordenadas geográficas | | Nomes geográficos | Categoria de informação | Unidade da Federação | Coordenadas geográficas | |
|--|-------------------------|----------------------|-------------------------|-----------|---------------------------------------|-------------------------|----------------------|-------------------------|-----------|
| | | | Latitude | Longitude | | | | Latitude | Longitude |
| Centro dos Necos (outras localidades) | LC | MA | -5:12:06 | -45:27:36 | Centro-Atlântica S.A. - FCA, Ferrovia | ST | MG | -22:27:13 | -45:28:51 |
| Centro dos Pretos (povoado) | LC | MA | -5:11:49 | -44:14:36 | Centro-Atlântica S.A. - FCA, Ferrovia | ST | MG | -19:07:21 | -46:47:24 |
| Centro dos Ramos (povoado) | LC | MA | -5:24:41 | -45:15:16 | Centro-Atlântica S.A. - FCA, Ferrovia | ST | MG | -18:50:08 | -47:48:58 |
| Centro Grande, Igarapé | HD | AM | -2:36:54 | -64:24:38 | Centro-Atlântica S.A. - FCA, Ferrovia | ST | RJ | -22:26:32 | -42:02:30 |
| Centro Linha Brasil (vila) | LC | RS | -29:32:24 | -52:17:55 | Centro-Atlântica S.A. - FCA, Ferrovia | ST | RJ | -22:46:28 | -42:58:43 |
| Centro Nacional de Pára-queda, Aeródromo | ST | SP | -23:17:51 | -47:41:29 | Centro-Atlântica S.A. - FCA, Ferrovia | ST | RJ | -21:46:25 | -41:22:16 |
| Centro Novo (povoado) | LC | MA | -4:18:10 | -45:11:54 | Centro-Atlântica S.A. - FCA, Ferrovia | ST | RJ | -22:34:26 | -43:36:33 |
| Centro Novo (povoado) | LC | MA | -5:30:28 | -46:57:32 | Centro-Atlântica S.A. - FCA, Ferrovia | ST | RJ | -21:36:55 | -41:15:58 |
| Centro Novo (povoado) | LC | MA | -5:24:30 | -47:26:17 | Centro-Atlântica S.A. - FCA, Ferrovia | ST | RJ | -21:28:42 | -41:21:56 |
| Centro Novo (povoado) | LC | MA | -4:52:13 | -45:08:25 | Centro-Atlântica S.A. - FCA, Ferrovia | ST | RJ | -21:52:48 | -41:13:13 |
| Centro Novo (vila) | LC | PR | -25:45:07 | -53:49:05 | Centro-Atlântica S.A. - FCA, Ferrovia | ST | RJ | -22:40:06 | -43:03:08 |
| Centro Novo do Maranhão (cidade) | LC | MA | -2:06:25 | -46:07:40 | Centro-Atlântica S.A. - FCA, Ferrovia | ST | RJ | -22:30:14 | -43:29:48 |
| Centro, Lago do | HD | PA | -1:59:09 | -54:20:52 | Centro-Atlântica S.A. - FCA, Ferrovia | ST | RJ | -22:30:18 | -43:31:21 |
| Centro, Lagoa do | HD | AM | 00:47:38 | -62:33:46 | Centro-Atlântica S.A. - FCA, Ferrovia | ST | RJ | -21:46:00 | -41:18:46 |
| Centro, Ribeirão do | HD | TO | -8:08:10 | -46:35:51 | Centro-Atlântica S.A. - FCA, Ferrovia | ST | RJ | -21:27:16 | -41:34:38 |
| Centro-Atlântica S.A. - FCA, Ferrovia | ST | BA | -14:31:45 | -42:13:40 | Centro-Atlântica S.A. - FCA, Ferrovia | ST | RJ | -21:41:43 | -41:18:36 |
| Centro-Atlântica S.A. - FCA, Ferrovia | ST | BA | -12:18:03 | -38:22:56 | Centro-Atlântica S.A. - FCA, Ferrovia | ST | RJ | -21:44:54 | -41:13:11 |
| Centro-Atlântica S.A. - FCA, Ferrovia | ST | BA | -12:41:55 | -39:19:31 | Centro-Atlântica S.A. - FCA, Ferrovia | ST | RJ | -22:19:41 | -43:25:03 |
| Centro-Atlântica S.A. - FCA, Ferrovia | ST | BA | -12:26:20 | -38:20:05 | Centro-Atlântica S.A. - FCA, Ferrovia | ST | RJ | -22:35:58 | -43:01:22 |
| Centro-Atlântica S.A. - FCA, Ferrovia | ST | BA | -12:37:49 | -38:18:24 | Centro-Atlântica S.A. - FCA, Ferrovia | ST | RJ | -21:45:26 | -41:19:38 |
| Centro-Atlântica S.A. - FCA, Ferrovia | ST | BA | -11:38:33 | -40:33:58 | Centro-Atlântica S.A. - FCA, Ferrovia | ST | RJ | -22:40:47 | -42:58:40 |
| Centro-Atlântica S.A. - FCA, Ferrovia | ST | BA | -9:54:52 | -40:16:33 | Centro-Atlântica S.A. - FCA, Ferrovia | ST | RJ | -22:51:32 | -43:16:26 |
| Centro-Atlântica S.A. - FCA, Ferrovia | ST | BA | -11:18:09 | -39:19:07 | Centro-Atlântica S.A. - FCA, Ferrovia | ST | RJ | -21:34:45 | -41:54:56 |
| Centro-Atlântica S.A. - FCA, Ferrovia | ST | ES | -20:45:24 | -41:01:02 | Centro-Atlântica S.A. - FCA, Ferrovia | ST | RJ | -21:40:36 | -41:15:19 |
| Centro-Atlântica S.A. - FCA, Ferrovia | ST | GO | -17:44:20 | -48:10:18 | Centro-Atlântica S.A. - FCA, Ferrovia | ST | RJ | -21:46:04 | -41:16:43 |
| Centro-Atlântica S.A. - FCA, Ferrovia | ST | GO | -18:10:14 | -48:00:51 | Centro-Atlântica S.A. - FCA, Ferrovia | ST | RJ | -21:48:45 | -41:14:35 |
| Centro-Atlântica S.A. - FCA, Ferrovia | ST | GO | -16:40:11 | -49:00:49 | Centro-Atlântica S.A. - FCA, Ferrovia | ST | RJ | -21:38:43 | -41:12:40 |
| Centro-Atlântica S.A. - FCA, Ferrovia | ST | GO | -16:57:50 | -48:24:25 | Centro-Atlântica S.A. - FCA, Ferrovia | ST | RJ | -21:51:13 | -41:20:47 |
| Centro-Atlântica S.A. - FCA, Ferrovia | ST | GO | -16:27:33 | -48:52:01 | Centro-Atlântica S.A. - FCA, Ferrovia | ST | RJ | -22:47:48 | -44:11:27 |
| Centro-Atlântica S.A. - FCA, Ferrovia | ST | GO | -18:15:50 | -47:49:21 | Centro-Atlântica S.A. - FCA, Ferrovia | ST | SE | -11:09:50 | -37:39:30 |
| Centro-Atlântica S.A. - FCA, Ferrovia | ST | GO | -16:40:15 | -47:51:45 | Controlândia (outras localidades) | LC | GO | -16:10:31 | -50:12:53 |
| Centro-Atlântica S.A. - FCA, Ferrovia | ST | MG | -21:40:07 | -44:37:15 | Cepa (outras localidades) | LC | BA | -15:56:57 | -39:04:35 |
| Centro-Atlântica S.A. - FCA, Ferrovia | ST | MG | -18:43:51 | -47:29:31 | Cepilho (vila) | LC | PB | -6:59:10 | -35:43:02 |
| Centro-Atlântica S.A. - FCA, Ferrovia | ST | MG | -19:10:36 | -44:15:47 | Ceraíma (vila) | LC | BA | -14:16:48 | -42:41:25 |
| Centro-Atlântica S.A. - FCA, Ferrovia | ST | MG | -20:24:53 | -43:50:23 | Ceraíma, Açude de | HD | BA | -14:16:16 | -42:40:03 |
| Centro-Atlântica S.A. - FCA, Ferrovia | ST | MG | -17:32:37 | -44:04:10 | Cerâmica Gil (povoado) | LC | PI | -5:16:29 | -42:48:01 |
| Centro-Atlântica S.A. - FCA, Ferrovia | ST | MG | -18:20:17 | -44:26:52 | Cerca Boca (outras localidades) | LC | AP | 02:22:25 | -51:38:47 |
| Centro-Atlântica S.A. - FCA, Ferrovia | ST | MG | -22:13:07 | -44:17:28 | Cerca de Pedra (outras localidades) | LC | RS | -29:15:30 | -54:49:27 |
| Centro-Atlântica S.A. - FCA, Ferrovia | ST | MG | -20:06:04 | -44:40:09 | Cerca Velha (outras localidades) | LC | RS | -29:08:03 | -52:44:46 |
| Centro-Atlântica S.A. - FCA, Ferrovia | ST | MG | -22:17:10 | -44:57:54 | Cercadinha, Lagoa | HD | MA | -4:43:11 | -42:56:15 |
| Centro-Atlântica S.A. - FCA, Ferrovia | ST | MG | -20:29:39 | -43:47:26 | Cercadinha (vila) | LC | BA | -15:26:42 | -41:02:07 |
| Centro-Atlântica S.A. - FCA, Ferrovia | ST | MG | -20:51:58 | -45:18:53 | Cercado (outras localidades) | LC | BA | -13:37:40 | -42:16:34 |
| Centro-Atlântica S.A. - FCA, Ferrovia | ST | MG | -19:51:36 | -43:51:53 | Cercado (outras localidades) | LC | MA | -9:39:31 | -46:05:36 |
| Centro-Atlântica S.A. - FCA, Ferrovia | ST | MG | -19:43:50 | -47:45:43 | Cercado (outras localidades) | LC | TO | -7:54:21 | -47:10:51 |
| Centro-Atlântica S.A. - FCA, Ferrovia | ST | MG | -22:00:23 | -44:16:54 | Cercado (povoado) | LC | MG | -16:16:42 | -46:15:17 |
| Centro-Atlântica S.A. - FCA, Ferrovia | ST | MG | -17:47:01 | -44:38:11 | Cercaíma, Córrego do | HD | TO | -6:42:52 | -47:53:43 |
| Centro-Atlântica S.A. - FCA, Ferrovia | ST | MG | -21:56:56 | -44:14:40 | Cercaíma, Ribeirão do | HD | MG | -17:11:44 | -45:59:21 |
| Centro-Atlântica S.A. - FCA, Ferrovia | ST | MG | -19:36:58 | -47:13:31 | Cerco (povoado) | LC | BA | -12:09:35 | -41:26:47 |
| Centro-Atlântica S.A. - FCA, Ferrovia | ST | MG | -21:14:53 | -44:57:54 | Cereação (povoado) | LC | GO | -15:02:51 | -49:25:22 |
| Centro-Atlântica S.A. - FCA, Ferrovia | ST | MG | -19:52:31 | -43:56:07 | Cerejeira (outras localidades) | LC | AC | -9:22:38 | -68:27:52 |
| Centro-Atlântica S.A. - FCA, Ferrovia | ST | MG | -20:10:58 | -43:47:52 | Cerejeiras (cidade) | LC | RO | -13:11:20 | -60:48:43 |
| Centro-Atlântica S.A. - FCA, Ferrovia | ST | MG | -21:50:32 | -45:05:23 | Ceres (cidade) | LC | GO | -15:18:28 | -49:35:52 |
| Centro-Atlântica S.A. - FCA, Ferrovia | ST | MG | -20:06:21 | -45:18:13 | Ceres d'Arc (outras localidades) | LC | GO | -15:06:23 | -49:34:26 |
| Centro-Atlântica S.A. - FCA, Ferrovia | ST | MG | -19:56:54 | -44:13:54 | Ceres, Aeródromo | ST | GO | -15:20:39 | -49:36:15 |
| Centro-Atlântica S.A. - FCA, Ferrovia | ST | MG | -21:05:59 | -44:31:57 | Ceresópolis (outras localidades) | LC | GO | -15:30:17 | -49:28:14 |
| Centro-Atlântica S.A. - FCA, Ferrovia | ST | MG | -20:37:22 | -44:50:54 | Ceresópolis (povoado) | LC | GO | -15:01:25 | -49:34:25 |
| Centro-Atlântica S.A. - FCA, Ferrovia | ST | MG | -19:58:37 | -44:02:08 | Cerne, Ribeirão do | HD | PR | -23:33:43 | -51:19:07 |
| Centro-Atlântica S.A. - FCA, Ferrovia | ST | MG | -21:08:41 | -44:53:13 | Cerne, Ribeirão do | HD | PR | -23:34:53 | -51:13:35 |
| Centro-Atlântica S.A. - FCA, Ferrovia | ST | MG | -20:31:38 | -45:26:48 | Cerne, Ribeirão do | HD | PR | -23:34:54 | -51:12:42 |
| Centro-Atlântica S.A. - FCA, Ferrovia | ST | MG | -21:38:40 | -45:20:50 | Ceroula, Córrego | HD | MS | -20:14:58 | -54:54:18 |
| Centro-Atlântica S.A. - FCA, Ferrovia | ST | MG | -21:03:28 | -45:06:01 | Cerqueira César (cidade) | LC | SP | -23:02:09 | -49:09:57 |
| Centro-Atlântica S.A. - FCA, Ferrovia | ST | MG | -21:07:08 | -42:56:10 | Cerquinho (cidade) | LC | SP | -23:09:54 | -47:44:38 |
| Centro-Atlântica S.A. - FCA, Ferrovia | ST | MG | -19:45:32 | -44:48:37 | Cerquinho, Rio | HD | RS | -28:33:08 | -50:09:55 |
| Centro-Atlântica S.A. - FCA, Ferrovia | ST | MG | -21:29:03 | -45:10:57 | Cerradão, Córrego do | HD | GO | -18:12:54 | -51:15:48 |
| Centro-Atlântica S.A. - FCA, Ferrovia | ST | MG | -19:48:53 | -46:06:45 | Cerradinho (povoado) | LC | MG | -21:04:10 | -45:10:25 |
| Centro-Atlântica S.A. - FCA, Ferrovia | ST | MG | -18:18:22 | -44:15:00 | Cerrado (povoado) | LC | SP | -23:43:25 | -49:13:10 |
| Centro-Atlântica S.A. - FCA, Ferrovia | ST | MG | -21:55:32 | -44:12:54 | Cerrado das Cinzas (povoado) | LC | PR | -24:03:36 | -49:52:51 |
| Centro-Atlântica S.A. - FCA, Ferrovia | ST | MG | -21:55:34 | -42:49:27 | Cerrado, Corixo do | HD | MS | -19:28:55 | -56:54:21 |

**Nomes Geográficos da Base Cartográfica Contínua do Brasil ao Milionésimo - BCIM,
 por categoria de informação, Unidade da Federação e coordenadas geográficas**

(continuação)

| Nomes geográficos | Categoria de informação | Unidade da Federação | Coordenadas geográficas | | Nomes geográficos | Categoria de informação | Unidade da Federação | Coordenadas geográficas | |
|---|-------------------------|----------------------|-------------------------|-----------|--|-------------------------|----------------------|-------------------------|-----------|
| | | | Latitude | Longitude | | | | Latitude | Longitude |
| Cerrado, Igarapé do | HD | AM | -4:15:35 | -63:34:40 | Cezar de Souza (vila) | LC | SP | -23:29:48 | -46:06:33 |
| Cerrado, Parque Estadual do | LM | PR | -24:10:55 | -49:39:40 | Cezarina (cidade) | LC | GO | -16:58:19 | -49:46:33 |
| Cerrado, Ribeirão | HD | GO | -16:26:16 | -50:28:42 | Chã de Alegria (cidade) | LC | PE | -8:00:03 | -35:12:46 |
| Cerrito (cidade) | LC | RS | -31:51:21 | -52:48:46 | Chã de Rocha (vila) | LC | PE | -7:39:03 | -35:32:16 |
| Cerrito (outras localidades) | LC | MS | -23:36:38 | -54:18:54 | Chã Grande (cidade) | LC | PE | -8:14:16 | -35:27:43 |
| Cerrito (outras localidades) | LC | MS | -22:11:23 | -54:55:36 | Chã Mariana, Baía | HD | MT | -16:19:33 | -55:53:11 |
| Cerrito (outras localidades) | LC | RS | -30:36:14 | -50:36:01 | Chã Preta (cidade) | LC | AL | -9:15:18 | -36:17:45 |
| Cerrito Alegre (vila) | LC | RS | -31:32:59 | -52:21:01 | Chã, Córrego do | HD | TO | -7:22:11 | -49:08:40 |
| Cerrito do Catuçaba (outras localidades) | LC | RS | -30:02:53 | -53:55:59 | Chácara (cidade) | LC | MG | -21:40:19 | -43:13:19 |
| Cerrito do Ouro (vila) | LC | RS | -30:22:51 | -53:39:55 | Chácara Córrego Fundo, Aeródromo | ST | MT | -15:35:38 | -56:02:59 |
| Cerrito, Córrego | HD | RS | -31:04:08 | -54:07:31 | Chácara Paraíso, Aeródromo | ST | PA | -1:19:02 | -48:17:54 |
| Cerro Alto (vila) | LC | RS | -27:46:39 | -54:33:01 | Chácara Santa Eulália, Aeródromo | ST | MT | -9:32:46 | -57:24:55 |
| Cerro Alto de Cima (outras localidades) | LC | SC | -27:38:29 | -50:09:37 | Chácara São José, Aeródromo | ST | MT | -15:32:29 | -55:59:00 |
| Cerro Azul (cidade) | LC | PR | -24:49:26 | -49:15:39 | Chácara Serradinho, Aeródromo | ST | SP | -21:15:51 | -48:21:22 |
| Cerro Azul (vila) | LC | RS | -27:44:28 | -51:29:58 | Chácara Veneza, Aeródromo | ST | MT | -15:14:31 | -59:17:05 |
| Cerro Branco (cidade) | LC | RS | -29:39:14 | -52:56:02 | Chacororê, Baía | HD | MT | -16:15:40 | -55:52:55 |
| Cerro Branco (outras localidades) | LC | RS | -30:52:04 | -53:57:08 | Chafariz (outras localidades) | LC | PI | -2:53:26 | -41:43:08 |
| Cerro Chato (outras localidades) | LC | RS | -31:52:00 | -53:16:20 | Chafariz, Rio | HD | RN | -6:42:56 | -36:56:46 |
| Cerro Chato (vila) | LC | RS | -31:30:45 | -53:14:50 | Chafei Amsei, Aeródromo | ST | SP | -20:35:06 | -48:35:43 |
| Cerro Claro (vila) | LC | RS | -29:32:33 | -54:08:42 | Chagas ou Grande, Lagoa do | HD | RN | -0:49:11 | -62:16:17 |
| Cerro Corá (cidade) | LC | RN | -6:02:45 | -36:20:45 | Chalana (outras localidades) | LC | MS | -21:54:00 | -53:45:50 |
| Cerro do Formigueiro (outras localidades) | LC | RS | -29:59:13 | -53:34:23 | Chalé (cidade) | LC | MG | -20:02:38 | -41:41:16 |
| Cerro do Louro (outras localidades) | LC | RS | -29:59:39 | -53:36:54 | Chale (outras localidades) | LC | RS | -29:23:20 | -55:51:57 |
| Cerro do Martins (vila) | LC | RS | -30:53:57 | -53:25:42 | Chamauma (outras localidades) | LC | AC | -8:57:34 | -69:26:04 |
| Cerro do Roque (vila) | LC | RS | -30:19:07 | -52:07:37 | Chambirá, Igarapé | HD | AC | -10:23:48 | -70:33:42 |
| Cerro Grande (cidade) | LC | RS | -27:36:21 | -53:10:01 | Chame Chuga (outras localidades) | LC | MA | -6:08:10 | -46:51:35 |
| Cerro Grande do Sul (cidade) | LC | RS | -30:35:24 | -51:44:20 | Champirão, Açude | HD | BA | -14:54:58 | -41:58:11 |
| Cerro Largo (cidade) | LC | RS | -28:08:56 | -54:44:16 | Chanchavoçá (outras localidades) | LC | AC | -8:38:46 | -73:11:01 |
| Cerro Negro (cidade) | LC | SC | -27:47:42 | -50:52:33 | Chandless, Rio | HD | AC | -10:14:59 | -70:31:28 |
| Cerro Negro (outras localidades) | LC | SC | -27:28:36 | -49:34:20 | Chandless, Rio | HD | MT | -11:43:50 | -57:01:29 |
| Cerro Paum (outras localidades) | LC | MS | -23:16:21 | -54:56:15 | Chandless, Rio | HD | AC | -9:40:56 | -70:03:34 |
| Cerro Velho (outras localidades) | LC | RS | -31:02:47 | -55:02:58 | Chandless-chá, Igarapé | HD | AC | -10:31:43 | -70:28:51 |
| Cerro Verde (outras localidades) | LC | MS | -23:48:57 | -55:02:14 | Chandless-chá, Igarapé | HD | AC | -10:09:58 | -70:12:42 |
| Cerro, Lagoa do | HD | RS | -30:33:52 | -51:20:46 | Chão Preto (outras localidades) | LC | PA | -2:16:04 | -47:37:59 |
| Cervinho, Córrego do | HD | SP | -21:16:04 | -49:24:17 | Chapada Diamantina, Aeródromo | ST | BA | -12:28:58 | -41:16:21 |
| Cervo (outras localidades) | LC | MS | -22:08:58 | -57:02:49 | Chapada (cidade) | LC | RS | -28:03:18 | -53:04:04 |
| Cervo (povoado) | LC | MG | -21:20:25 | -45:09:45 | Chapada (outras localidades) | LC | GO | -16:06:21 | -48:40:50 |
| Cervo (vila) | LC | MG | -22:11:07 | -46:14:17 | Chapada (outras localidades) | LC | TO | -6:24:54 | -48:27:00 |
| Cervo Grande, Ribeirão | HD | SP | -21:18:44 | -49:13:00 | Chapada (povoado) | LC | BA | -11:39:50 | -39:22:51 |
| Cervo Preto, Baía do | HD | MT | -16:57:38 | -57:32:36 | Chapada (povoado) | LC | MG | -19:54:21 | -45:20:03 |
| Cervo, Baía do | HD | MT | -17:12:46 | -57:27:50 | Chapada (povoado) | LC | MG | -20:28:21 | -43:32:57 |
| Cervo, Córrego | HD | MS | -20:20:50 | -52:49:54 | Chapada (vila) | LC | RS | -28:49:27 | -50:30:04 |
| Cervo, Córrego | HD | MS | -21:52:32 | -55:52:32 | Chapada da Natividade (cidade) | LC | TO | -11:37:01 | -47:45:03 |
| Cervo, Córrego | HD | MS | -20:25:43 | -52:32:34 | Chapada de Areia (cidade) | LC | TO | -10:08:38 | -49:08:24 |
| Cervo, Córrego | HD | MT | -17:01:20 | -55:02:52 | Chapada de Cima (outras localidades) | LC | BA | -12:24:58 | -42:56:29 |
| Cervo, Córrego | HD | MT | -17:02:25 | -54:53:42 | Chapada de Minas (vila) | LC | MG | -18:35:46 | -47:37:50 |
| Cervo, Córrego do | HD | MG | -18:43:02 | -43:40:58 | Chapada Diamantina, Parque Nacional da | LM | BA | -13:11:12 | -41:20:21 |
| Cervo, Córrego do | HD | MS | -21:59:19 | -53:50:47 | Chapada do Araripe, Área de Proteção Ambiental | LM | PE | -7:35:54 | -40:08:16 |
| Cervo, Estação Ferroviária | ST | MS | -20:46:41 | -51:53:06 | Chapada do Arroz (povoado) | LC | BA | -12:24:28 | -42:52:03 |
| Cervo, Lagoa do | HD | MT | -15:18:27 | -53:54:24 | Chapada do Jatobá (outras localidades) | LC | PI | -6:52:31 | -43:27:56 |
| Cervo, Ribeirão | HD | MS | -19:28:14 | -53:09:02 | Chapada do Norte (cidade) | LC | MG | -17:05:13 | -42:32:06 |
| Cervo, Ribeirão do | HD | GO | -16:17:19 | -52:11:16 | Chapada do Paulino (outras localidades) | LC | PI | -6:22:46 | -42:21:57 |
| Cervo, Ribeirão do | HD | MS | -20:06:53 | -54:06:28 | Chapada dos Guimarães (cidade) | LC | MT | -15:27:39 | -55:45:00 |
| Cervo, Rio do | HD | GO | -16:49:02 | -50:51:45 | Chapada dos Guimarães, Parque Nacional da | LM | MT | -15:20:45 | -55:52:55 |
| Cervo, Rio do | HD | MG | -21:24:34 | -45:03:56 | Chapada dos Tanoeiros (povoado) | LC | MG | -19:42:12 | -43:18:47 |
| Cervo, Rio do | HD | MG | -22:08:56 | -46:05:11 | Chapada dos Veadeiros, Parque Nacional da | LM | GO | -14:01:43 | -47:39:26 |
| Cesar, Ribeirão do | HD | MS | -20:06:25 | -52:54:42 | Chapada Gaúcha (cidade) | LC | MG | -15:18:21 | -45:37:04 |
| Cesar, Ribeirão do | HD | MS | -20:07:46 | -52:48:28 | Chapada Velha (outras localidades) | LC | BA | -9:33:57 | -43:11:08 |
| Cesária (outras localidades) | LC | SP | -20:41:28 | -50:46:57 | Chapada, Ilha da | HD | MG | -21:02:53 | -45:51:38 |
| Cesário (outras localidades) | LC | GO | -15:49:30 | -51:00:33 | Chapada, Riacho | HD | RN | -6:15:18 | -35:48:11 |
| Cesário (outras localidades) | LC | MG | -14:46:37 | -44:13:12 | Chapada, Riacho | HD | RN | -6:14:08 | -35:53:43 |
| Cesário Lange (cidade) | LC | SP | -23:13:37 | -47:57:10 | Chapada, Ribeirão da | HD | GO | -13:45:46 | -50:41:19 |
| Céu (outras localidades) | LC | AP | 00:46:43 | -50:06:20 | Chapada, Vereda da | HD | BA | -9:41:58 | -43:11:29 |
| Céu Aberto (outras localidades) | LC | AM | -7:25:15 | -68:27:05 | Chapadão (outras localidades) | LC | MT | -16:16:57 | -53:25:33 |
| Céu Aberto (outras localidades) | LC | AM | -6:09:03 | -68:01:53 | Chapadão de Cima (povoado) | LC | MG | -20:55:09 | -46:49:50 |
| Céu Azul (cidade) | LC | PR | -25:08:49 | -53:50:56 | Chapadão do Céu (cidade) | LC | GO | -18:24:28 | -52:32:56 |
| Céu Azul, Igarapé | HD | PA | -8:54:34 | -51:58:08 | Chapadão do Lageado (cidade) | LC | SC | -27:35:27 | -49:33:14 |
| Céu, Ponta do | HD | AP | 00:47:31 | -50:05:00 | Chapadão do Pau-Terra (povoado) | LC | MG | -18:10:50 | -47:04:48 |

**Nomes Geográficos da Base Cartográfica Contínua do Brasil ao Milionésimo - BCIM,
por categoria de informação, Unidade da Federação e coordenadas geográficas**

(continuação)

| Nomes geográficos | Categoria de informação | Unidade da Federação | Coordenadas geográficas | | Nomes geográficos | Categoria de informação | Unidade da Federação | Coordenadas geográficas | |
|------------------------------------|-------------------------|----------------------|-------------------------|-----------|--------------------------------------|-------------------------|----------------------|-------------------------|-----------|
| | | | Latitude | Longitude | | | | Latitude | Longitude |
| Chapadão do Sul (cidade) | LC | MS | -18:47:38 | -52:37:22 | Chaveslândia (vila) | LC | MG | -19:02:21 | -50:29:22 |
| Chapadão Doce (povoado) | LC | SP | -23:35:41 | -47:58:25 | Chiadoor (cidade) | LC | MG | -22:00:10 | -43:03:28 |
| Chapadãozinho (outras localidades) | LC | RS | -29:25:00 | -54:42:11 | Chiapetta (cidade) | LC | RS | -27:55:22 | -53:56:27 |
| Chapadinha (cidade) | LC | MA | -3:44:31 | -43:21:36 | Chibarro, Usina Hidrelétrica | AG | SP | -21:53:31 | -48:09:06 |
| Chapadinha (outras localidades) | LC | PI | -7:40:59 | -41:01:14 | Chibata, Córrego da | HD | GO | -15:34:05 | -50:55:45 |
| Chapadinha (outras localidades) | LC | PI | -6:59:27 | -44:08:58 | Chibauá (outras localidades) | LC | AM | -5:52:47 | -67:51:51 |
| Chapadinha (outras localidades) | LC | SP | -23:37:35 | -48:02:06 | Chibauzinho (outras localidades) | LC | AM | -5:58:35 | -67:48:12 |
| Chapadinha (outras localidades) | LC | TO | -7:40:44 | -47:41:37 | Chibuí, Lago | HD | AM | -3:21:04 | -58:56:39 |
| Chapadinha (outras localidades) | LC | TO | -9:47:03 | -47:45:26 | Chica Boa (outras localidades) | LC | MS | -19:36:34 | -54:48:26 |
| Chapadinha (povoado) | LC | MA | -5:06:18 | -44:08:33 | Chica, Ilha | HD | PA | -5:31:21 | -57:03:49 |
| Chapadinha (povoado) | LC | MG | -16:02:47 | -46:44:18 | Chicão, Córrego do | HD | MT | -12:07:33 | -51:11:39 |
| Chapadinha, Aldeia Indígena | LC | MA | -5:41:05 | -45:14:53 | Chico Américo, Igarapé | HD | AC | -9:02:42 | -72:36:16 |
| Chapado, Ribeirão | HD | MT | -14:09:11 | -55:05:05 | Chico Andrade, Vereda do | HD | BA | -11:16:55 | -44:17:44 |
| Chaparral (outras localidades) | LC | AM | -9:03:32 | -67:15:04 | Chico Correia, Vazante | HD | MT | -16:37:06 | -58:01:50 |
| Chapecó (cidade) | LC | SC | -27:05:45 | -52:37:04 | Chico Correia, Vazante | HD | MT | -16:42:03 | -58:06:22 |
| Chapecó, Aeródromo | ST | SC | -27:08:00 | -52:39:41 | Chico Correia, Vazante | HD | MT | -16:38:58 | -58:03:56 |
| Chapecó, Rio | HD | SC | -27:04:03 | -52:58:45 | Chico Domingos, Igarapé do | HD | PA | -5:18:42 | -54:23:11 |
| Chapecó, Rio | HD | SC | -26:41:56 | -52:10:23 | Chico França, Córrego | HD | MT | -16:21:01 | -53:27:45 |
| Chapecozinho, Rio | HD | SC | -26:46:02 | -51:47:49 | Chico Ledur, Aeródromo | ST | RS | -29:49:03 | -55:42:49 |
| Chapena, Rio | HD | MS | -20:35:59 | -56:27:16 | Chico Mana (outras localidades) | LC | AC | -8:10:27 | -73:27:48 |
| Chapena, Rio | HD | MS | -20:36:38 | -56:35:11 | Chico Mendes, Reserva Extrativista | LM | AC | -10:32:14 | -68:52:23 |
| Chapéu (outras localidades) | LC | MA | -7:13:48 | -45:14:59 | Chico Paulo, Lago | HD | AM | -4:03:10 | -62:11:44 |
| Chapéu (outras localidades) | LC | PI | -7:21:04 | -44:28:44 | Chico, Córrego | HD | MT | -15:28:25 | -54:39:45 |
| Chapéu de Palha (povoado) | LC | MG | -16:34:46 | -46:19:40 | Chico, Ribeirão do | HD | MG | -19:12:54 | -44:29:34 |
| Chapéu do Sol (outras localidades) | LC | AM | -7:35:29 | -69:20:47 | Chicolomã (vila) | LC | RS | -29:57:25 | -50:34:59 |
| Chapéu d'Uvas (povoado) | LC | MG | -21:35:43 | -43:29:50 | Chicote, Córrego | HD | MT | -14:10:58 | -53:45:07 |
| Chapéu Virado (outras localidades) | LC | PA | -1:08:27 | -48:27:34 | Chile (vila) | LC | CE | -4:53:21 | -38:26:14 |
| Chapéu Virado, Farol | ST | PA | -1:08:25 | -48:27:39 | Chimarrão (outras localidades) | LC | RS | -28:36:59 | -51:28:10 |
| Chapéu, Córrego do | HD | MT | -13:31:44 | -51:03:58 | Chinelo, Córrego | HD | MS | -21:49:24 | -54:36:16 |
| Chapéu, Córrego do | HD | MT | -14:23:45 | -51:36:57 | Chiqueirão, Ribeirão | HD | MT | -15:07:44 | -56:38:55 |
| Chapéu, Córrego do | HD | MT | -13:54:57 | -51:24:42 | Chiqueiro, Ribeirão do | HD | MG | -18:29:21 | -43:45:35 |
| Chapéu, Igarapé do | HD | PA | -4:57:02 | -51:10:43 | Chiquinho, Igarapé do | HD | AM | -2:43:13 | -62:41:47 |
| Chapéu, Lago do | HD | AM | -5:22:36 | -63:01:05 | Chiquito-Kayabi, Aldeia Indígena | LC | MT | -11:34:57 | -53:34:25 |
| Chapéu, Morro do | HP | MA | -7:14:22 | -47:18:41 | Chocolate, Igarapé | HD | AM | -3:40:04 | -58:26:56 |
| Chapéu, Morro do | HP | MG | -17:35:05 | -45:04:09 | Chocolate, Igarapé | HD | AM | -3:35:28 | -58:23:06 |
| Chapéu, Morro do | HP | MG | -16:42:58 | -42:54:56 | Chocolate, Igarapé | HD | AM | -3:38:25 | -58:30:51 |
| Chapéu, Ribeirão do | HD | SP | -23:15:01 | -45:16:02 | Chonim (vila) | LC | MG | -18:38:40 | -42:02:15 |
| Chapéu-de-Couro (povoado) | LC | MA | -3:22:13 | -45:39:46 | Chonin de Baixo (vila) | LC | MG | -18:40:51 | -41:59:06 |
| Chapéu-de-Sol (outras localidades) | LC | AM | -7:12:29 | -68:40:43 | Chopim, Rio | HD | PR | -25:52:04 | -52:48:42 |
| Chapuli, Rio | HD | AC | -7:18:13 | -73:26:21 | Chopim, Rio | HD | PR | -26:29:18 | -51:42:16 |
| Charapucu, Furo | HD | PA | 0:0-33:0-2 | -50:30:37 | Chopim, Rio | HD | PR | -26:18:11 | -52:11:59 |
| Charcão, Igarapé | HD | AM | -7:34:36 | -71:04:05 | Chopininho (cidade) | LC | PR | -25:51:21 | -52:31:22 |
| Charco (outras localidades) | LC | BA | -12:46:31 | -44:02:21 | Chorão (vila) | LC | RS | -28:17:21 | -53:54:30 |
| Charco (outras localidades) | LC | MG | -14:58:24 | -42:49:19 | Choró (cidade) | LC | CE | -4:50:34 | -39:08:27 |
| Charqueada (cidade) | LC | SP | -22:30:36 | -47:46:40 | Choro, Lagoa do | HD | PI | -7:37:18 | -43:55:29 |
| Charqueada (outras localidades) | LC | GO | -17:18:30 | -48:15:22 | Choro, Riacho do | HD | PI | -4:36:45 | -42:45:58 |
| Charqueadas (cidade) | LC | RS | -29:57:18 | -51:37:30 | Choro, Rio | HD | CE | -4:28:02 | -38:41:24 |
| Charrua (cidade) | LC | RS | -27:57:07 | -52:00:54 | Chorozinho (cidade) | LC | CE | -4:18:00 | -38:29:49 |
| Charrua (outras localidades) | LC | RS | -33:42:57 | -53:25:39 | Chorro, Córrego | HD | MS | -23:17:04 | -54:56:07 |
| Charruas (outras localidades) | LC | RS | -28:51:18 | -54:50:52 | Chorrochó (cidade) | LC | BA | -8:58:48 | -39:05:38 |
| Chasqueiro, Arroio | HD | RS | -32:13:05 | -52:57:04 | Choupana (vila) | LC | GO | -16:19:51 | -50:04:44 |
| Chasqueiro, Arroio | HD | RS | -32:16:16 | -52:48:34 | Choupeiro, Riacho do | HD | PI | -7:33:25 | -41:39:40 |
| Chata, Lagoa | HD | AM | -4:39:59 | -59:54:15 | Choupeiro, Riacho do | HD | PI | -7:28:29 | -41:51:19 |
| Chata, Rio da | HD | PE | -8:37:37 | -36:11:52 | Chrockatt de Sá, Estação Ferroviária | ST | MG | -20:28:24 | -43:47:36 |
| Chatelado (outras localidades) | LC | MS | -19:03:31 | -56:40:37 | Chué (outras localidades) | LC | AM | -5:29:46 | -67:27:32 |
| Chatelodo (outras localidades) | LC | MS | -21:18:21 | -57:29:35 | Chuí, Igarapé | HD | AM | -5:37:14 | -67:35:20 |
| Chatelodo, Córrego | HD | MS | -21:16:57 | -57:23:40 | Chuí (cidade) | LC | RS | -33:41:27 | -53:27:25 |
| Chato, Ribeirão | HD | TO | -13:02:41 | -49:41:48 | Chuim, Baía de | HD | PA | -0:58:33 | -46:24:49 |
| Chato, Ribeirão | HD | TO | -13:01:57 | -49:35:49 | Chuim, Igarapé | HD | AM | -6:43:26 | -59:32:32 |
| Chauás, Estação Ecológica dos | LM | SP | -24:44:54 | -47:39:39 | Chumbado (povoado) | LC | ES | -19:07:15 | -40:11:32 |
| Chaval (cidade) | LC | CE | -3:02:02 | -41:14:38 | Chumbo (vila) | LC | MG | -18:37:55 | -46:10:35 |
| Chavantes (cidade) | LC | SP | -23:02:20 | -49:42:32 | Chumbo, Ribeirão do | HD | MG | -18:37:43 | -46:03:12 |
| Chave Manzano (outras localidades) | LC | SP | -21:55:33 | -51:41:54 | Chumbo, Ribeirão do | HD | MG | -18:33:13 | -46:05:43 |
| Chave Olhos-d'Água (povoado) | LC | MG | -19:04:23 | -46:12:17 | Chuminã, Igarapé | HD | RR | 03:43:41 | -60:08:09 |
| Chaves (cidade) | LC | PA | -0:09:36 | -49:59:16 | Chupa, Cachoeira da | HD | MA | -9:22:29 | -46:00:33 |
| Chaves, Aeródromo | ST | PA | -0:11:59 | -49:58:00 | Chupinguaia (cidade) | LC | RO | -12:33:07 | -60:54:00 |
| Chaves, Igarapé do | HD | AM | -1:43:52 | -57:30:47 | Chuva de Manga (outras localidades) | LC | TO | -12:25:53 | -47:12:08 |
| Chaves, Ilha do | HD | PA | -2:16:06 | -56:20:22 | Chuva, Cachoeira da | HD | RO | -10:58:23 | -61:57:01 |

**Nomes Geográficos da Base Cartográfica Contínua do Brasil ao Milionésimo - BCIM,
 por categoria de informação, Unidade da Federação e coordenadas geográficas**

(continuação)

| Nomes geográficos | Categoria de informação | Unidade da Federação | Coordenadas geográficas | | Nomes geográficos | Categoria de informação | Unidade da Federação | Coordenadas geográficas | |
|---|-------------------------|----------------------|-------------------------|-----------|--------------------------------|-------------------------|----------------------|-------------------------|-----------|
| | | | Latitude | Longitude | | | | Latitude | Longitude |
| Chuvisca (cidade) | LC | RS | -30:45:28 | -51:58:40 | Cinquenta e Quatro, Igarapé | HD | PA | -2:57:59 | -47:24:44 |
| Chuvisco (outras localidades) | LC | MT | -9:18:00 | -60:40:21 | Cinquenta e Quatro, Igarapé | HD | PA | -2:55:16 | -47:17:19 |
| Chuvisco (outras localidades) | LC | PA | -1:42:47 | -55:41:05 | Cinquenta, Vazante | HD | MS | -17:46:31 | -56:28:44 |
| Chuy, Arroyo | HD | RS | -33:34:24 | -53:20:02 | Cinquentenário (vila) | LC | RS | -27:39:29 | -54:34:59 |
| Cianorte (cidade) | LC | PR | -23:39:46 | -52:36:18 | Cinta Larga, Aldeia Indígena | LC | MT | -11:11:35 | -59:14:36 |
| Cianorte (outras localidades) | LC | MT | -14:42:55 | -56:50:44 | Cinta Larga, Rio | HD | MT | -11:27:06 | -59:05:25 |
| Cianorte, Aeródromo | ST | PR | -23:41:27 | -52:38:30 | Cintra (outras localidades) | LC | AM | -5:33:58 | -64:08:21 |
| Cianortinha (outras localidades) | LC | PR | -23:40:00 | -52:38:22 | Cintra Pimentel (vila) | LC | PR | -22:50:00 | -52:54:46 |
| Cibebe (vila) | LC | GO | -15:25:17 | -50:06:44 | Cinza, Igarapé | HD | AM | -2:53:22 | -59:29:08 |
| Cibira (outras localidades) | LC | AM | -7:30:13 | -68:41:07 | Cinza, Igarapé | HD | AM | -2:51:22 | -59:25:25 |
| Cibrão (povoado) | LC | MG | -18:12:42 | -41:35:58 | Cinza, Igarapé do | HD | AM | -1:35:27 | -62:47:31 |
| Cibrão, Ribeirão do | HD | MG | -18:14:25 | -41:26:13 | Cinzas, Ilhas das | HD | PA | -0:42:26 | -51:36:16 |
| Cibrasa, Aeródromo | ST | PA | -1:14:08 | -47:12:17 | Cinzas, Rio das | HD | PR | -23:37:50 | -50:05:08 |
| Cicantã (outras localidades) | LC | AM | -3:47:36 | -57:49:13 | Cinzeiro, Córrego | HD | MA | -5:14:25 | -47:26:53 |
| Cicantã, Igarapé | HD | AM | -4:21:12 | -60:16:16 | Cinzeiro, Córrego | HD | MA | -5:20:54 | -47:32:09 |
| Cicauto, Rio | HD | AM | -3:49:54 | -57:47:41 | Cinzeiro, Igarapé do | HD | PA | -5:33:01 | -49:25:43 |
| Cicerlândia (outras localidades) | LC | GO | -15:15:12 | -51:07:35 | Cinzentão (outras localidades) | LC | MA | -5:23:51 | -45:31:30 |
| Cícero Dantas (cidade) | LC | BA | -10:36:00 | -38:22:58 | Cinzeno, Rio | HD | PA | -5:49:59 | -50:43:30 |
| Cidade Capelinha, Aeródromo | ST | MG | -17:40:56 | -42:31:50 | Cipó (cidade) | LC | BA | -11:06:00 | -38:31:01 |
| Cidade Alta (outras localidades) | LC | TO | -11:58:54 | -46:25:03 | Cipó (outras localidades) | LC | AM | -4:50:44 | -65:44:56 |
| Cidade da Fraternidade (outras localidades) | LC | GO | -14:20:59 | -47:36:04 | Cipó (outras localidades) | LC | CE | -6:22:47 | -39:28:20 |
| Cidade de Deus (povoado) | LC | PE | -8:06:42 | -35:11:03 | Cipó (outras localidades) | LC | CE | -4:37:53 | -39:52:32 |
| Cidade d'Oeste (outras localidades) | LC | SP | -21:11:17 | -51:23:06 | Cipó (outras localidades) | LC | MG | -16:08:29 | -45:18:26 |
| Cidade Eclética (povoado) | LC | GO | -15:51:34 | -48:19:43 | Cipó dos Anjos (vila) | LC | CE | -5:02:34 | -38:45:55 |
| Cidade Encantada, Igarapé | HD | AM | -0:07:41 | -59:00:03 | Cipó, Aeródromo | ST | BA | -11:07:00 | -38:30:59 |
| Cidade Gaúcha (cidade) | LC | PR | -23:22:48 | -52:56:42 | Cipó, Córrego | HD | TO | -12:20:22 | -48:20:05 |
| Cidade Kemel (vila) | LC | SP | -23:30:50 | -46:20:34 | Cipó, Córrego | HD | TO | -10:35:30 | -49:16:45 |
| Cidade Morena (outras localidades) | LC | MT | -10:32:52 | -59:23:17 | Cipó, Córrego | HD | TO | -12:42:47 | -49:27:32 |
| Cidade Ocidental (cidade) | LC | GO | -16:04:37 | -47:55:30 | Cipó, Córrego | HD | TO | -12:43:50 | -49:30:32 |
| Cidapá (povoado) | LC | PA | -1:47:32 | -46:28:03 | Cipó, Igarapé | HD | AM | -4:06:11 | -60:07:10 |
| Cidelândia (cidade) | LC | MA | -5:10:26 | -47:46:55 | Cipó, Igarapé do | HD | PA | -7:37:49 | -51:18:53 |
| Cidreira (cidade) | LC | RS | -30:09:39 | -50:14:02 | Cipó, Igarapé do | HD | PA | -7:58:40 | -51:15:48 |
| Cidreira, Farol | ST | RS | -30:09:06 | -50:12:20 | Cipó, Igarapé do | HD | PA | -8:07:44 | -51:13:26 |
| Cidreira, Lagoa da | HD | RS | -30:13:26 | -50:15:44 | Cipó, Igarapé do | HD | PA | -5:21:07 | -53:00:36 |
| Cifi, Aeródromo | ST | MT | -15:38:03 | -55:59:24 | Cipó, Ilha do | HD | BA | -12:01:10 | -43:20:28 |
| Cifrão (outras localidades) | LC | MT | -16:55:50 | -54:26:13 | Cipó, Ilha do | HD | BA | -11:58:29 | -43:21:22 |
| Cigana (outras localidades) | LC | BA | -11:40:31 | -41:33:35 | Cipó, Riacho do | HD | BA | -12:02:42 | -39:40:37 |
| Cigana, Igarapé | HD | RO | -11:40:15 | -63:16:43 | Cipó, Riacho do | HD | BA | -11:13:11 | -39:35:44 |
| Cigana, Igarapé da | HD | AM | -0:22:46 | -59:04:44 | Cipó, Riacho do | HD | BA | -9:48:47 | -38:51:43 |
| Cigana, Igarapé da | HD | MA | -3:51:06 | -45:13:45 | Cipó, Riacho do | HD | CE | -4:35:00 | -40:06:58 |
| Cigana, Igarapé da | HD | MA | -3:47:40 | -45:12:10 | Cipó, Riacho do | HD | CE | -6:47:47 | -39:50:40 |
| Cigana, Igarapé da | HD | MA | -3:56:32 | -45:14:39 | Cipó, Riacho do | HD | MA | -7:35:46 | -46:32:34 |
| Cigana, Riacho do | HD | CE | -6:51:16 | -39:57:56 | Cipó, Ribeirão | HD | MA | -7:21:01 | -47:13:50 |
| Cigana, Rio | HD | MA | -5:20:12 | -44:48:00 | Cipó, Ribeirão | HD | MG | -17:13:00 | -44:11:02 |
| Cigano (outras localidades) | LC | MG | -19:12:55 | -44:52:29 | Cipó, Ribeirão | HD | MG | -17:10:09 | -44:08:10 |
| Cigano, Igarapé do | HD | MA | -4:29:15 | -45:00:16 | Cipó, Ribeirão | HD | PA | -8:36:15 | -49:56:44 |
| Cigano, Igarapé do | HD | MT | -10:41:10 | -60:40:10 | Cipó, Ribeirão | HD | TO | -9:05:27 | -49:00:49 |
| Cigarra, Igarapé | HD | RR | 03:08:49 | -62:02:04 | Cipó, Ribeirão | HD | TO | -9:03:01 | -49:12:42 |
| Cigarro, Igarapé | HD | AM | 00:16:11 | -68:50:54 | Cipó, Ribeirão do | HD | MG | -19:42:23 | -50:21:55 |
| Cikel Brasil Verde, Aeródromo | ST | PA | -2:41:59 | -50:31:41 | Cipó, Ribeirão do | HD | MG | -19:38:13 | -44:19:01 |
| Cilada (outras localidades) | LC | PR | -24:18:53 | -49:46:02 | Cipó, Rio | HD | BA | -15:37:28 | -38:56:49 |
| Cima (outras localidades) | LC | TO | -9:44:20 | -47:20:22 | Cipó, Rio | HD | MG | -18:59:35 | -43:48:31 |
| Cima (povoado) | LC | PA | -4:09:43 | -56:12:32 | Cipó, Rio do | HD | BA | -15:38:46 | -38:58:08 |
| Cima, Córrego de | HD | MS | -17:41:18 | -54:09:50 | Cipó, Rio do | HD | BA | -15:39:44 | -39:00:51 |
| Cima, Córrego de | HD | MS | -17:40:10 | -54:14:23 | Cipoal (outras localidades) | LC | AM | -1:48:31 | -65:51:06 |
| Cima, Lagoa de | HD | RJ | -21:45:54 | -41:30:52 | Cipoal (outras localidades) | LC | AM | -6:25:07 | -61:44:24 |
| Cimbres (vila) | LC | PE | -8:20:28 | -36:50:05 | Cipoal (outras localidades) | LC | PA | -2:46:34 | -50:27:08 |
| Cimento Poty, Aeródromo | ST | PB | -7:31:52 | -34:51:40 | Cipoal (outras localidades) | LC | PA | -2:32:28 | -54:42:45 |
| Cinco da Boa Vista (vila) | LC | RS | -29:21:18 | -51:37:23 | Cipoal (outras localidades) | LC | PA | -1:44:09 | -55:27:52 |
| Cinco Estradas (povoado) | LC | BA | -11:51:00 | -38:05:31 | Cipó-de-Leite (povoado) | LC | BA | -10:12:30 | -37:46:54 |
| Cinco Farilhões, Ponta dos | HD | ES | -20:31:19 | -29:19:48 | Cipoeiro, Rio | HD | MA | -4:41:35 | -46:06:04 |
| Cinco Ilhas (povoado) | LC | MG | -18:20:40 | -42:32:47 | Cipoeiro, Rio | HD | MA | -4:16:12 | -45:54:25 |
| Cinco Irmãos (outras localidades) | LC | AC | -8:06:46 | -72:49:12 | Cipó-Guaçu (vila) | LC | SP | -23:52:43 | -46:47:43 |
| Cinco Junções (outras localidades) | LC | TO | -9:40:38 | -47:37:11 | Cipolândia (vila) | LC | MS | -20:07:29 | -55:23:30 |
| Cinco Quilos (outras localidades) | LC | AM | -3:39:57 | -57:05:10 | Cipotânea (cidade) | LC | MG | -20:54:18 | -43:21:57 |
| Cinco Rios (vila) | LC | BA | -12:36:28 | -38:35:00 | Cipoteuá, Igarapé | HD | PA | -2:21:16 | -47:42:56 |
| Cinco Salsos, Sanga | HD | RS | -31:36:54 | -54:08:12 | Cipoteua, Ilha | HD | PA | -0:35:18 | -47:47:50 |
| Cinco Salsos, Sanga | HD | RS | -31:35:38 | -54:14:08 | Cipotuba, Igarapé | HD | AM | -5:52:49 | -60:48:20 |

**Nomes Geográficos da Base Cartográfica Contínua do Brasil ao Milionésimo - BCIM,
por categoria de informação, Unidade da Federação e coordenadas geográficas**

(continuação)

| Nomes geográficos | Categoria de informação | Unidade da Federação | Coordenadas geográficas | | Nomes geográficos | Categoria de informação | Unidade da Federação | Coordenadas geográficas | |
|--|-------------------------|----------------------|-------------------------|-----------|--|-------------------------|----------------------|-------------------------|-----------|
| | | | Latitude | Longitude | | | | Latitude | Longitude |
| Cipotuba, Lagoa | HD | AM | -5:48:05 | -60:13:48 | Claro, Rio | HD | MT | -13:50:51 | -56:41:32 |
| Cipozinho, Córrego | HD | PA | -8:39:15 | -49:53:33 | Claro, Rio | HD | PA | -7:23:33 | -55:47:24 |
| Cipriano (povoado) | LC | MG | -19:44:29 | -43:57:32 | Claro, Rio | HD | PR | -23:51:41 | -52:21:48 |
| Circos (outras localidades) | LC | PA | -3:30:14 | -49:25:03 | Claro, Rio | HD | PR | -25:55:20 | -50:51:08 |
| Ciriaco (cidade) | LC | RS | -28:20:38 | -51:52:33 | Claro, Rio | HD | PR | -23:48:19 | -51:06:19 |
| Ciriaco, Reserva Extrativista do | LM | MA | -5:15:58 | -47:48:21 | Claro, Rio | HD | SP | -23:37:10 | -45:46:29 |
| Cirilândia (povoado) | LC | GO | -15:21:05 | -49:22:50 | Claro, Rio | HD | SP | -22:46:08 | -48:50:39 |
| Cirilo Queiróz, Aeródromo | ST | MG | -16:11:00 | -40:40:00 | Claro, Rio | HD | SP | -22:01:46 | -49:04:47 |
| Cirilo, Igarapé do | HD | RO | -9:36:49 | -64:49:48 | Claro, Rio | HD | SP | -23:38:42 | -45:54:14 |
| Ciriquiqui, Rio | HD | AM | -8:44:20 | -65:02:02 | Claro, Rio | HD | TO | -13:11:09 | -47:45:51 |
| Ciriquiqui, Rio | HD | AM | -8:16:22 | -65:16:48 | Claros (outras localidades) | LC | MG | -17:38:59 | -46:19:06 |
| Cirrus Sociedade Aerodesportiva, Aeródromo | ST | MG | -19:27:08 | -43:53:57 | Claros, Ribeirão dos | HD | GO | -16:50:43 | -47:43:26 |
| Cisco, Ribeirão do | HD | MG | -20:07:01 | -49:08:33 | Claros, Ribeirão dos | HD | GO | -16:48:37 | -47:49:15 |
| Cisneiros (outras localidades) | LC | MT | -11:46:36 | -55:12:26 | Cláudia (cidade) | LC | MT | -11:30:54 | -54:53:27 |
| Cisneiros (vila) | LC | MG | -21:26:20 | -42:21:05 | Claudinópolis (povoado) | LC | GO | -16:33:36 | -49:46:16 |
| Cisneiros, Córrego | HD | MT | -11:47:13 | -55:16:48 | Cláudio (cidade) | LC | MG | -20:26:34 | -44:45:57 |
| Cisterna (vila) | LC | BA | -11:55:29 | -41:51:55 | Cláudio Manuel (vila) | LC | MG | -20:13:01 | -43:11:59 |
| Citaré, Rio | HD | PA | 01:30:11 | -55:03:42 | Cláudio, Igarapé do | HD | AM | -2:50:00 | -61:17:30 |
| Citári, Igarapé | HD | AM | -6:17:43 | -64:42:45 | Clavinote, Córrego | HD | TO | -9:36:51 | -47:29:46 |
| Citrolândia (povoado) | LC | MG | -20:01:39 | -44:13:52 | Clavinote, Córrego | HD | TO | -9:41:23 | -47:27:30 |
| Cituna, Igarapé da | HD | AM | -2:40:43 | -62:29:00 | Clélio, Ilha do | HD | AM | -4:21:07 | -69:59:18 |
| Clara (vila) | LC | RS | -29:33:17 | -54:21:23 | Clemente (povoado) | LC | MA | -5:27:30 | -45:02:03 |
| Clara Aurora (outras localidades) | LC | AM | -5:41:11 | -64:21:46 | Clemente Argolo (vila) | LC | RS | -28:00:29 | -51:27:36 |
| Claraíba (vila) | LC | SC | -27:12:53 | -48:53:40 | Clementi, Ribeirão | HD | PR | -23:39:31 | -51:12:48 |
| Claranã (vila) | LC | PE | -7:38:23 | -39:59:15 | Clementina (cidade) | LC | SP | -21:33:36 | -50:26:56 |
| Clarão da Lua (outras localidades) | LC | MS | -20:27:18 | -56:41:46 | Clementino, Rio | HD | MA | -5:54:25 | -47:15:58 |
| Claraval (cidade) | LC | MG | -20:23:56 | -47:16:01 | Clevelândia (cidade) | LC | PR | -26:23:45 | -52:28:15 |
| Claraval (povoado) | LC | MG | -16:59:23 | -44:07:48 | Clevelândia do Norte (vila) | LC | AP | 03:49:11 | -51:51:16 |
| Claretiana (povoado) | LC | GO | -14:00:51 | -46:30:20 | Cliza (povoado) | LC | RO | -12:33:29 | -62:06:08 |
| Clareza (outras localidades) | LC | GO | -17:55:01 | -48:55:52 | Clodoaldo, Igarapé | HD | AM | -1:24:31 | -59:12:37 |
| Clarindo, Igarapé do | HD | AM | -3:04:52 | -62:49:56 | Club Pedregal (povoado) | LC | SP | -20:26:53 | -48:53:55 |
| Clarínia (vila) | LC | SP | -22:45:28 | -49:26:33 | Clube (outras localidades) | LC | MS | -20:38:55 | -51:44:31 |
| Claro de Minas (vila) | LC | MG | -17:55:49 | -46:59:24 | Clube Aerodesportivo Selva, Aeródromo | ST | MT | -11:52:30 | -55:26:38 |
| Claro dos Poções (cidade) | LC | MG | -17:04:48 | -44:12:32 | Clube de Esportes Aéreos e Náuticos do Pará, Aeródromo | ST | PA | -1:16:00 | -48:25:46 |
| Claro, Riacho | HD | MG | -16:36:28 | -45:14:15 | Clube de Ultraleves Aeroleve S/c, Aeródromo | ST | PR | -24:55:34 | -53:29:52 |
| Claro, Riacho | HD | MG | -16:35:58 | -45:19:11 | Cmte Marilda Z. Mesquita, Aeródromo | ST | RS | -31:46:25 | -52:27:03 |
| Claro, Ribeirão | HD | MS | -19:11:05 | -53:42:45 | Coanapiti, Ilha | HD | AM | -2:37:00 | -65:18:27 |
| Claro, Ribeirão | HD | MS | -18:46:37 | -54:48:22 | Coaraci (cidade) | LC | BA | -14:38:27 | -39:33:03 |
| Claro, Ribeirão | HD | MS | -18:47:14 | -54:51:56 | Coaraci Nunes, Usina Hidrelétrica | AG | AP | 00:55:41 | -51:14:40 |
| Claro, Ribeirão | HD | MS | -20:43:03 | -53:25:12 | Coari (cidade) | LC | AM | -4:05:06 | -63:08:27 |
| Claro, Ribeirão | HD | MS | -20:34:20 | -53:22:32 | Coari Grande, Rio | HD | AM | -4:32:38 | -63:32:47 |
| Claro, Ribeirão | HD | MS | -21:09:02 | -53:40:30 | Coari Grande, Rio | HD | AM | -4:38:16 | -63:38:31 |
| Claro, Ribeirão | HD | MS | -21:03:36 | -53:40:04 | Coari Grande, Rio | HD | AM | -4:29:48 | -63:32:09 |
| Claro, Ribeirão | HD | MS | -20:30:35 | -52:42:37 | Coari Grande, Rio | HD | AM | -4:42:27 | -63:39:53 |
| Claro, Ribeirão | HD | MT | -17:10:50 | -53:19:20 | Coari Grande, Rio | HD | AM | -4:35:36 | -63:35:52 |
| Claro, Ribeirão | HD | SP | -22:50:11 | -49:48:59 | Coari Grande, Rio | HD | AM | -4:33:22 | -63:36:01 |
| Claro, Ribeirão | HD | SP | -21:14:24 | -51:09:06 | Coari Grande, Rio | HD | AM | -4:34:51 | -63:37:02 |
| Claro, Ribeirão | HD | SP | -22:08:02 | -51:45:03 | Coari Grande, Rio | HD | AM | -4:44:44 | -63:43:17 |
| Claro, Ribeirão | HD | SP | -20:46:35 | -49:11:29 | Coari Grande, Rio | HD | AM | -5:01:05 | -63:55:57 |
| Claro, Rio | HD | GO | -19:00:28 | -50:41:33 | Coari Grande, Rio | HD | AM | -5:16:20 | -64:12:21 |
| Claro, Rio | HD | GO | -15:50:37 | -51:25:30 | Coari Grande, Rio | HD | AM | -4:40:43 | -63:39:17 |
| Claro, Rio | HD | GO | -18:13:13 | -51:27:18 | Coari Grande, Rio | HD | AM | -4:57:49 | -63:54:07 |
| Claro, Rio | HD | GO | -13:46:15 | -47:39:27 | Coari Grande, Rio | HD | AM | -4:52:54 | -63:51:09 |
| Claro, Rio | HD | GO | -16:25:02 | -50:57:40 | Coari Grande, Rio | HD | AM | -4:47:53 | -63:44:24 |
| Claro, Rio | HD | MA | -9:19:29 | -46:20:58 | Coari Grande, Rio | HD | AM | -4:54:26 | -63:51:14 |
| Claro, Rio | HD | MG | -21:10:31 | -46:15:38 | Coari Grande, Rio | HD | AM | -4:51:37 | -63:47:49 |
| Claro, Rio | HD | MG | -19:24:46 | -47:46:36 | Coari Grande, Rio | HD | AM | -4:43:11 | -63:41:15 |
| Claro, Rio | HD | MG | -15:35:31 | -45:58:31 | Coari Grande, Rio | HD | AM | -4:32:02 | -63:34:09 |
| Claro, Rio | HD | MG | -17:52:25 | -46:57:59 | Coari Grande, Rio | HD | AM | -4:29:00 | -63:31:58 |
| Claro, Rio | HD | MG | -15:25:47 | -45:58:17 | Coari Grande, Rio | HD | AM | -4:31:33 | -63:35:16 |
| Claro, Rio | HD | MS | -18:18:39 | -54:40:30 | Coari Grande, Rio | HD | AM | -4:49:32 | -63:49:13 |
| Claro, Rio | HD | MS | -18:09:24 | -54:37:24 | Coari Grande, Rio | HD | AM | -5:07:39 | -64:01:41 |
| Claro, Rio | HD | MT | -16:41:42 | -56:45:12 | Coari Grande, Rio | HD | AM | -4:45:24 | -63:41:30 |
| Claro, Rio | HD | MT | -10:12:52 | -59:52:34 | Coari Grande, Rio | HD | AM | -5:25:30 | -65:02:12 |
| Claro, Rio | HD | MT | -16:40:38 | -56:47:14 | Coari Grande, Rio | HD | AM | -5:01:51 | -63:56:55 |
| Claro, Rio | HD | MT | -16:45:39 | -56:55:54 | Coari Grande, Rio | HD | AM | -4:54:40 | -63:52:20 |
| Claro, Rio | HD | MT | -16:34:55 | -56:39:24 | Coari Grande, Rio | HD | AM | -5:02:31 | -63:56:22 |
| Claro, Rio | HD | MT | -13:33:13 | -56:38:29 | Coari Grande, Rio | HD | AM | -5:02:31 | -63:56:22 |

**Nomes Geográficos da Base Cartográfica Contínua do Brasil ao Milionésimo - BCIM,
 por categoria de informação, Unidade da Federação e coordenadas geográficas**

(continuação)

| Nomes geográficos | Categoria de informação | Unidade da Federação | Coordenadas geográficas | | Nomes geográficos | Categoria de informação | Unidade da Federação | Coordenadas geográficas | |
|-----------------------------------|-------------------------|----------------------|-------------------------|-----------|---------------------------------|-------------------------|----------------------|-------------------------|-----------|
| | | | Latitude | Longitude | | | | Latitude | Longitude |
| Coari Grande, Rio | HD | AM | -5:04:30 | -63:58:45 | Cocal, Córrego | HD | TO | -11:35:38 | -47:34:45 |
| Coari Grande, Rio | HD | AM | -4:36:18 | -63:37:21 | Cocal, Córrego | HD | TO | -11:41:31 | -47:34:50 |
| Coari Grande, Rio | HD | AM | -4:28:27 | -63:31:28 | Cocal, Igarapé | HD | AM | -9:01:36 | -67:27:59 |
| Coari Grande, Rio | HD | AM | -4:38:38 | -63:37:50 | Cocal, Igarapé | HD | AM | -8:57:58 | -67:23:23 |
| Coari Grande, Rio | HD | AM | -4:40:36 | -63:38:41 | Cocal, Igarapé | HD | PA | -6:53:00 | -51:37:37 |
| Coari Grande, Rio | HD | AM | -4:42:03 | -63:41:08 | Cocal, Igarapé | HD | PA | -3:56:49 | -49:58:16 |
| Coari Grande, Rio | HD | AM | -5:00:20 | -63:54:48 | Cocal, Riacho | HD | PI | -6:53:17 | -43:54:42 |
| Coari Grande, Rio | HD | AM | -4:59:52 | -63:56:12 | Cocal, Ribeirão | HD | GO | -15:14:42 | -47:42:37 |
| Coari Grande, Rio | HD | AM | -5:07:23 | -64:02:27 | Cocal, Rio | HD | MA | -3:00:48 | -43:16:33 |
| Coari Grande, Rio | HD | AM | -4:30:13 | -63:30:57 | Cocal, Rio | HD | MA | -7:05:15 | -46:29:06 |
| Coari Grande, Rio | HD | AM | -4:40:39 | -63:41:27 | Cocal, Rio | HD | MA | -2:54:09 | -43:05:25 |
| Coari Grande, Rio | HD | AM | -4:33:45 | -63:34:55 | Cocal, Rio | HD | MA | -7:20:39 | -46:14:18 |
| Coari Grande, Rio | HD | AM | -4:43:04 | -63:42:13 | Cocal, Rio | HD | MG | -19:23:06 | -48:43:00 |
| Coari, Aeródromo | ST | AM | -4:08:00 | -63:07:50 | Cocalândia (outras localidades) | LC | TO | -7:13:27 | -48:37:08 |
| Coari, Igarapé | HD | AM | -8:51:55 | -65:35:14 | Cocalim (outras localidades) | LC | TO | -9:53:31 | -49:53:54 |
| Coari, Lago de | HD | AM | -4:12:46 | -63:19:54 | Cocalinho (cidade) | LC | MT | -14:23:49 | -50:59:45 |
| Coata Grande, Igarapé | HD | PA | -5:32:52 | -57:28:32 | Cocalinho (outras localidades) | LC | TO | -11:24:40 | -50:30:45 |
| Coata Pequeno, Igarapé | HD | PA | -5:33:12 | -57:22:54 | Cocalinho (povoado) | LC | MA | -3:10:23 | -45:38:22 |
| Coatá, Aldeia Indígena | LC | AM | -4:14:02 | -59:17:06 | Cocalinho (povoado) | LC | TO | -7:06:18 | -48:45:34 |
| Coatá, Cachoeira | HD | AM | -6:40:29 | -61:19:31 | Cocalinho, Riacho | HD | MA | -6:03:48 | -44:45:17 |
| Coatá, Igarapé | HD | PA | -2:52:09 | -54:34:37 | Cocalinho, Riacho | HD | MA | -5:59:13 | -44:47:14 |
| Coatá, Igarapé | HD | AM | -7:15:36 | -70:46:02 | Cocalinho, Ribeirão | HD | TO | -9:03:34 | -48:52:38 |
| Coatá, Igarapé do | HD | AM | -5:42:36 | -58:53:02 | Cocalinho, Ribeirão | HD | TO | -8:57:37 | -49:08:28 |
| Coatá, Rio | HD | AM | -6:16:20 | -65:54:13 | Cocalzinho de Goiás (cidade) | LC | GO | -15:47:38 | -48:46:33 |
| Coatu, Igarapé | HD | RR | 03:51:53 | -63:36:05 | Cocalzinho, Ilha | HD | PA | -1:38:32 | -49:22:47 |
| Coaxi, Igarapé | HD | AM | 01:27:33 | -67:09:31 | Cocameira (outras localidades) | LC | AC | -8:21:56 | -71:16:32 |
| Cobé (povoado) | LC | PB | -7:08:28 | -35:08:08 | Cocaú (vila) | LC | PE | -8:37:52 | -35:16:01 |
| Cobra (outras localidades) | LC | AP | 00:35:47 | -50:30:13 | Cochoerinha (vila) | LC | MG | -19:42:29 | -46:01:35 |
| Cobra (outras localidades) | LC | MT | -9:05:17 | -61:11:44 | Cochos, Riacho dos | HD | MG | -15:26:26 | -44:29:53 |
| Cobra (outras localidades) | LC | PR | -23:09:03 | -52:40:42 | Coco (outras localidades) | LC | PI | -7:33:33 | -44:56:58 |
| Cobra, Igarapé da | HD | AM | -9:17:31 | -67:44:15 | Coco (outras localidades) | LC | TO | -12:02:08 | -47:14:36 |
| Cobra, Igarapé da | HD | AM | -9:25:00 | -67:45:25 | Cocó (outras localidades) | LC | MG | -18:11:43 | -43:15:30 |
| Cobra, Igarapé da | HD | MT | -9:06:02 | -61:11:32 | Coco (vila) | LC | MG | -20:18:16 | -44:01:08 |
| Cobra, Igarapé da | HD | RR | 00:49:25 | -59:11:04 | Coco, Córrego | HD | TO | -12:05:22 | -47:11:06 |
| Cobra, Igarapé da | HD | RR | 00:44:24 | -59:15:17 | Coco, Ilha do | HD | PA | -5:56:50 | -55:49:48 |
| Cobra, Ribeirão da | HD | MA | -6:46:57 | -46:48:00 | Coco, Ponta do | HD | RS | -30:16:08 | -51:08:04 |
| Cobra, Ribeirão da | HD | MA | -6:51:15 | -46:46:29 | Coco, Riacho | HD | MA | -7:30:12 | -45:16:24 |
| Cobrape, Aeródromo | ST | TO | -11:30:29 | -49:50:30 | Coco, Riacho do | HD | MA | -6:41:40 | -46:21:06 |
| Cobras (outras localidades) | LC | AM | -4:50:11 | -58:19:11 | Coco, Riacho do | HD | MA | -6:38:07 | -46:21:51 |
| Cobras, Igarapé das | HD | AM | -6:33:14 | -59:51:32 | Coco, Ribeirão | HD | MA | -7:29:06 | -46:15:35 |
| Cobras, Igarapé das | HD | PA | -7:24:28 | -57:36:15 | Coco, Ribeirão | HD | MA | -7:24:24 | -46:22:10 |
| Cobras, Ilha das | HD | PA | -5:29:50 | -55:51:14 | Coco, Ribeirão do | HD | PA | -8:25:03 | -49:44:50 |
| Cobras, Ribeirão das | HD | SP | -23:03:09 | -46:05:22 | Cocó, Rio | HD | CE | -3:55:24 | -38:34:13 |
| Cobras, Rio das | HD | PR | -25:22:38 | -52:39:53 | Cocó, Rio | HD | CE | -3:47:48 | -38:30:58 |
| Cobre, Rio | HD | AP | 01:09:33 | -50:55:53 | Coco, Rio do | HD | TO | -9:54:06 | -49:49:40 |
| Cobre, Rio do | HD | PR | -25:08:48 | -52:11:21 | Coco, Rio do | HD | TO | -10:01:47 | -48:55:39 |
| Coca, Igarapé da | HD | RO | -11:56:39 | -64:49:31 | Coco, Rio do | HD | TO | -10:02:56 | -49:16:37 |
| Cocaes (vila) | LC | SP | -23:41:49 | -47:44:26 | Cococi (vila) | LC | CE | -6:25:16 | -40:29:12 |
| Cocaia (outras localidades) | LC | PA | -7:08:38 | -50:35:35 | Cocoonho, Ponta do | HD | RN | -5:22:23 | -35:18:53 |
| Cocais (outras localidades) | LC | MS | -19:06:06 | -56:24:46 | Cocoriã, Igarapé | HD | AM | -8:14:31 | -67:24:25 |
| Cocais (vila) | LC | MG | -19:51:57 | -43:27:22 | Cocoriã, Igarapé | HD | AM | -8:06:43 | -67:21:57 |
| Cocais da Estrela (povoado) | LC | MG | -19:26:33 | -42:50:46 | Cocorobó, Açude de | HD | BA | -9:53:16 | -39:05:34 |
| Cocais Pequeno, Ribeirão | HD | MG | -19:26:37 | -42:42:25 | Cocorobó, Aeródromo | ST | BA | -10:31:36 | -39:01:57 |
| Cocais, Rio | HD | MG | -18:13:13 | -42:57:43 | Cocos (cidade) | LC | BA | -14:11:02 | -44:32:02 |
| Cocal (cidade) | LC | PI | -3:28:15 | -41:33:18 | Cocos (outras localidades) | LC | MA | -4:33:50 | -43:42:50 |
| Cocal (outras localidades) | LC | BA | -12:34:00 | -44:52:37 | Cocos (outras localidades) | LC | PI | -7:02:25 | -43:23:47 |
| Cocal (outras localidades) | LC | GO | -14:34:54 | -48:44:22 | Cocos (outras localidades) | LC | PI | -6:42:43 | -42:36:34 |
| Cocal (outras localidades) | LC | MA | -4:30:57 | -43:34:39 | Cocos (povoado) | LC | BA | -12:43:14 | -44:33:41 |
| Cocal (outras localidades) | LC | PA | -1:04:56 | -49:34:37 | Cocos (povoado) | LC | MA | -6:53:29 | -44:27:21 |
| Cocal (povoado) | LC | BA | -12:12:41 | -42:16:48 | Cocos, Aeródromo | ST | BA | -14:07:00 | -44:27:00 |
| Cocal de Telha (cidade) | LC | PI | -4:33:32 | -41:58:19 | Cocos, Lagoa dos | HD | BA | -16:02:32 | -39:12:47 |
| Cocal do Sul (cidade) | LC | SC | -28:36:03 | -49:19:33 | Cocos, Riacho dos | HD | PI | -7:04:03 | -41:04:38 |
| Cocal dos Alves (cidade) | LC | PI | -3:43:44 | -41:26:56 | Cocos, Riacho dos | HD | PI | -5:35:44 | -41:42:13 |
| Cocal dos Cabritos (povoado) | LC | MA | -4:42:39 | -45:55:48 | Cocos, Vereda de | HD | BA | -12:38:47 | -44:18:38 |
| Cocal Grande (outras localidades) | LC | TO | -9:49:45 | -47:40:54 | Cocos, Vereda de | HD | BA | -12:43:48 | -44:34:17 |
| Cocal Grande (povoado) | LC | TO | -5:53:10 | -47:30:27 | Cocos, Vereda de | HD | BA | -12:35:26 | -44:06:36 |
| Cocal, Córrego | HD | MT | -12:35:39 | -51:25:53 | Cocotá (povoado) | LC | CE | -6:15:52 | -40:24:09 |
| Cocal, Córrego | HD | TO | -9:51:13 | -47:40:53 | Cocuruto, Saco do | HD | RS | -30:26:42 | -50:36:23 |

**Nomes Geográficos da Base Cartográfica Contínua do Brasil ao Milionésimo - BCIM,
por categoria de informação, Unidade da Federação e coordenadas geográficas**

(continuação)

| Nomes geográficos | Categoria de informação | Unidade da Federação | Coordenadas geográficas | | Nomes geográficos | Categoria de informação | Unidade da Federação | Coordenadas geográficas | |
|-----------------------------------|-------------------------|----------------------|-------------------------|-----------|--|-------------------------|----------------------|-------------------------|-----------|
| | | | Latitude | Longitude | | | | Latitude | Longitude |
| Codajás (cidade) | LC | AM | -3:50:13 | -62:03:25 | Colocação do Paranaense (outras localidades) | LC | AM | -7:33:23 | -63:57:17 |
| Codajás, Ilha de | HD | AM | -3:51:30 | -62:07:00 | Colocação Macacos (outras localidades) | LC | AM | -7:28:43 | -64:05:01 |
| Codajás-mirim, Paraná | HD | AM | -3:47:07 | -63:12:04 | Colocação Salvação (outras localidades) | LC | AM | -7:16:56 | -64:14:41 |
| Codeagro (outras localidades) | LC | AM | -2:31:58 | -60:03:05 | Colocação Santo Antônio (outras localidades) | LC | AM | -7:01:01 | -64:15:58 |
| Codema (outras localidades) | LC | MT | -15:05:31 | -52:02:23 | Colocação, Igarapé | HD | RO | -11:41:23 | -64:09:37 |
| Codemim (povoado) | LC | GO | -14:08:40 | -48:20:25 | Colômbia (cidade) | LC | SP | -20:10:33 | -48:41:20 |
| Codenorte, Aeródromo | ST | PA | -3:17:06 | -49:13:20 | Colombiano, Igarapé | HD | PA | -4:52:01 | -53:55:35 |
| Codespar (outras localidades) | LC | PA | -8:54:10 | -50:33:13 | Colombo (cidade) | LC | PR | -25:17:31 | -49:13:26 |
| Codia (vila) | LC | CE | -5:40:53 | -39:18:51 | Colombo (outras localidades) | LC | AC | -8:46:46 | -71:04:37 |
| Codó (cidade) | LC | MA | -4:27:18 | -43:53:09 | Colombo (outras localidades) | LC | SP | -20:48:00 | -49:47:27 |
| Codó, Córrego do | HD | MA | -4:39:53 | -47:16:24 | Colombo (povoado) | LC | MA | -3:23:03 | -44:29:18 |
| Codó, Córrego do | HD | MA | -4:36:04 | -47:19:21 | Colombo (vila) | LC | RS | -28:54:01 | -51:51:50 |
| Codorna, Represa da | HD | MG | -20:10:48 | -43:53:42 | Colombo Salles, Ponte de | ST | SC | -27:35:37 | -48:34:09 |
| Codozinho (vila) | LC | MA | -4:42:23 | -44:09:52 | Colônia (outras localidades) | LC | MA | -4:27:15 | -43:56:53 |
| Codozinho, Rio | HD | MA | -4:49:44 | -44:07:06 | Colônia (outras localidades) | LC | MG | -19:36:49 | -50:33:10 |
| Codozinho, Rio | HD | MA | -5:14:01 | -44:08:47 | Colônia (povoado) | LC | MA | -5:39:05 | -45:30:50 |
| Coeba, Igarapé | HD | AC | -10:53:07 | -68:16:35 | Colônia (povoado) | LC | MG | -17:14:12 | -44:42:14 |
| Coelho (povoado) | LC | BA | -8:50:54 | -39:12:42 | Colônia (vila) | LC | BA | -15:15:34 | -39:08:56 |
| Coelho (povoado) | LC | PB | -6:53:57 | -35:48:59 | Colônia (vila) | LC | RJ | -21:40:46 | -41:53:30 |
| Coelho Neto (cidade) | LC | MA | -4:15:25 | -43:00:46 | Colônia Alacid Nunes (povoado) | LC | PA | -2:04:57 | -47:16:33 |
| Coelho, Córrego do | HD | MG | -20:10:43 | -46:49:29 | Colônia Ana Reta (outras localidades) | LC | SP | -22:34:23 | -50:37:32 |
| Coelhos, Ribeirão dos | HD | MG | -18:49:18 | -47:14:06 | Colônia Boa Esperança (povoado) | LC | AM | -2:41:06 | -56:36:39 |
| Cohapar (povoado) | LC | PR | -23:22:24 | -53:37:12 | Colônia Boa Vista (outras localidades) | LC | AM | -3:17:40 | -60:26:50 |
| Coimbra (cidade) | LC | MG | -20:51:25 | -42:48:10 | Colônia da Lagoa (outras localidades) | LC | SP | -20:55:41 | -48:05:50 |
| Coimbra (outras localidades) | LC | MT | -14:50:12 | -55:50:36 | Colônia da Usina Paredão (povoado) | LC | SP | -22:07:32 | -50:05:34 |
| Coimbra (vila) | LC | MS | -19:54:40 | -57:47:37 | Colônia das Almas (vila) | LC | RS | -28:10:12 | -54:05:14 |
| Coimin, Rio | HD | RR | 03:45:50 | -62:35:55 | Colônia do Aririnha (povoado) | LC | MT | -17:47:19 | -53:39:39 |
| Coioi, Rio | HD | SP | -21:46:00 | -50:21:06 | Colônia do Formoso (outras localidades) | LC | BA | -13:33:30 | -44:17:18 |
| Coirana (outras localidades) | LC | BA | -12:43:59 | -42:03:42 | Colônia do Gurguéia (cidade) | LC | PI | -8:10:55 | -43:47:31 |
| Coissuã, Igarapé | HD | AM | -6:56:23 | -64:47:43 | Colônia do Itapuã (outras localidades) | LC | RS | -30:21:12 | -51:00:17 |
| Coité (outras localidades) | LC | CE | -2:53:29 | -40:42:44 | Colônia do Japur (outras localidades) | LC | PA | -1:38:10 | -48:42:14 |
| Coité (vila) | LC | CE | -7:22:43 | -38:43:00 | Colônia do Limão (povoado) | LC | AM | -3:10:28 | -60:20:52 |
| Coité do Nóia (cidade) | LC | AL | -9:37:55 | -36:34:44 | Colônia do Piauí (cidade) | LC | PI | -7:13:51 | -42:10:40 |
| Coité, Riacho | HD | MA | -7:36:21 | -45:44:55 | Colônia dos Pescadores (outras localidades) | LC | SP | -21:45:29 | -49:02:08 |
| Coité, Riacho | HD | MA | -7:25:25 | -45:36:38 | Colônia dos Pescadores (outras localidades) | LC | SP | -22:38:29 | -48:10:43 |
| Coité, Riacho | HD | MA | -7:15:46 | -45:28:31 | Colônia Faibrás (povoado) | LC | SP | -23:54:11 | -47:38:04 |
| Coité, Rio | HD | MT | -15:45:05 | -54:18:27 | Colônia Felicidade (outras localidades) | LC | RS | -28:48:59 | -50:40:25 |
| Coitim, Córrego | HD | TO | -5:47:39 | -47:49:37 | Colônia Leopoldina (cidade) | LC | AL | -8:54:32 | -35:43:30 |
| Coitim, Córrego | HD | TO | -5:47:35 | -47:46:47 | Colônia Marajzinho (outras localidades) | LC | AM | -2:27:12 | -57:41:12 |
| Coitinho, Rio | HD | PR | -25:21:42 | -51:31:42 | Colônia Medeiros (vila) | LC | RS | -27:57:20 | -54:10:30 |
| Coivaras (cidade) | LC | PI | -5:05:38 | -42:12:25 | Colônia Miranda (outras localidades) | LC | RS | -28:03:32 | -52:21:00 |
| Col. Augusta Vitória (povoado) | LC | PR | -24:15:21 | -50:50:23 | Colônia Municipal (vila) | LC | RS | -28:16:06 | -54:28:27 |
| Col. Meruri (outras localidades) | LC | MT | -15:33:03 | -53:04:35 | Colônia Murici (vila) | LC | PR | -25:35:35 | -49:07:40 |
| Colares (cidade) | LC | PA | -0:56:13 | -48:16:55 | Colônia Nova (outras localidades) | LC | RS | -28:49:42 | -50:35:21 |
| Colares (outras localidades) | LC | RS | -30:53:32 | -50:50:52 | Colônia Nova (povoado) | LC | RS | -28:09:48 | -52:08:41 |
| Colares, Farol | ST | PA | -0:56:31 | -48:17:25 | Colônia Nova (povoado) | LC | SP | -22:06:42 | -50:05:41 |
| Colatina (cidade) | LC | ES | -19:32:20 | -40:37:51 | Colônia Nova (vila) | LC | RS | -31:40:18 | -54:03:58 |
| Colatina, Aeródromo | ST | ES | -19:29:11 | -40:34:43 | Colônia Osório (povoado) | LC | MA | -1:48:41 | -46:07:05 |
| Colégio (povoado) | LC | SE | -11:03:58 | -37:16:53 | Colônia Padre Paulo (vila) | LC | PR | -26:06:14 | -49:18:13 |
| Colégio, Rio do | HD | RJ | -21:43:47 | -41:45:53 | Colônia Parede (outras localidades) | LC | MS | -18:48:30 | -54:45:34 |
| Colher, Riacho da | HD | PI | -8:35:54 | -45:06:34 | Colônia Paricatuba (outras localidades) | LC | AM | -3:05:15 | -60:14:56 |
| Colher, Riacho da | HD | PI | -8:33:18 | -44:56:14 | Colônia Progresso (outras localidades) | LC | SP | -21:36:03 | -51:22:52 |
| Colher, Ribeirão | HD | TO | -10:15:50 | -46:18:57 | Colônia Rafael (outras localidades) | LC | SP | -21:06:28 | -48:12:28 |
| Colíder (cidade) | LC | MT | -10:48:46 | -55:27:18 | Colônia Santa Amélia (povoado) | LC | MA | -1:40:28 | -45:34:58 |
| Colíder, Aeródromo | ST | MT | -10:45:49 | -55:27:38 | Colônia Santa Isabel (outras localidades) | LC | MT | -16:41:24 | -56:00:30 |
| Colina (cidade) | LC | SP | -20:42:46 | -48:32:27 | Colônia São João (vila) | LC | RS | -28:41:29 | -53:18:01 |
| Colina (vila) | LC | CE | -4:09:00 | -38:57:32 | Colônia São José (outras localidades) | LC | MT | -15:38:54 | -53:53:54 |
| Colina dos Borgues (povoado) | LC | MG | -19:45:09 | -47:22:07 | Colônia Toledo Pizza (povoado) | LC | AM | -2:47:39 | -56:38:07 |
| Colina Verde (outras localidades) | LC | MT | -11:53:52 | -51:18:45 | Colônia Uraim (povoado) | LC | PA | -3:03:46 | -47:24:21 |
| Colinas (cidade) | LC | MA | -6:01:33 | -44:14:56 | Colônia Z/3 (vila) | LC | RS | -31:41:20 | -52:09:08 |
| Colinas (cidade) | LC | RS | -29:23:16 | -51:52:12 | Colônia, Córrego da | HD | MT | -15:14:44 | -52:46:34 |
| Colinas do Sul (cidade) | LC | GO | -14:09:03 | -48:04:40 | Colônia, Córrego da | HD | MT | -15:12:20 | -52:49:55 |
| Colinas do Tocantins (cidade) | LC | TO | -8:03:32 | -48:28:30 | Colônia, Igarapé | HD | AM | -7:28:59 | -61:12:32 |
| Colinas, Aeródromo | ST | MA | -5:57:59 | -44:14:00 | Colônia, Rio | HD | BA | -15:01:19 | -39:35:24 |
| Colinas, Cachoeira | HD | PA | 02:01:50 | -55:51:41 | Colônia, Rio | HD | BA | -15:08:25 | -39:47:54 |
| Colméia (cidade) | LC | TO | -8:43:44 | -48:45:54 | Colônia, Rio | HD | BA | -15:06:41 | -39:58:55 |
| Colniza (vila) | LC | MT | -9:24:28 | -59:02:05 | Colonial, Aeródromo | ST | MG | -15:27:03 | -43:24:17 |
| Coloama (outras localidades) | LC | AC | -8:50:40 | -69:19:30 | Coloninha (vila) | LC | RS | -29:11:15 | -53:01:38 |

**Nomes Geográficos da Base Cartográfica Contínua do Brasil ao Milionésimo - BCIM,
 por categoria de informação, Unidade da Federação e coordenadas geográficas**

(continuação)

| Nomes geográficos | Categoria de informação | Unidade da Federação | Coordenadas geográficas | | Nomes geográficos | Categoria de informação | Unidade da Federação | Coordenadas geográficas | |
|--|-------------------------|----------------------|-------------------------|-----------|--|-------------------------|----------------------|-------------------------|-----------|
| | | | Latitude | Longitude | | | | Latitude | Longitude |
| Colônias, Ribeirão dos | HD | MG | -17:25:52 | -43:24:41 | Comprida, Lagoa | HD | RR | 03:41:57 | -59:42:37 |
| Coloniza (outras localidades) | LC | MT | -10:44:59 | -55:40:18 | Comprida, Lagoa | HD | RS | -30:36:07 | -51:19:11 |
| Colonização Irmãos Made (outras localidades) | LC | MT | -9:47:11 | -58:11:58 | Comprida, Lagoa | HD | SP | -21:37:05 | -52:02:47 |
| Colorado (cidade) | LC | PR | -22:50:16 | -51:58:22 | Comprida, Lagoa | HD | TO | -11:41:50 | -49:36:45 |
| Colorado (cidade) | LC | RS | -28:31:26 | -52:59:38 | Comprido (outras localidades) | LC | BA | -12:14:45 | -42:40:55 |
| Colorado (outras localidades) | LC | GO | -15:27:21 | -51:12:47 | Comprido, Igarapé | HD | AC | -8:20:35 | -72:59:33 |
| Colorado (povoado) | LC | SC | -26:38:35 | -50:00:46 | Comprido, Igarapé do | HD | AM | -4:30:50 | -58:12:07 |
| Colorado do Norte (vila) | LC | MT | -10:28:25 | -56:04:11 | Comprido, Igarapé do | HD | AM | -4:34:16 | -58:07:12 |
| Colorado do Oeste (cidade) | LC | RO | -13:07:01 | -60:32:31 | Comprido, Lago | HD | AM | -4:44:17 | -62:32:03 |
| Colorado, Igarapé | HD | RO | -12:15:41 | -62:34:51 | Comprido, Lago | HD | AM | -3:21:10 | -59:56:01 |
| Colorado, Igarapé | HD | RO | -12:15:00 | -62:22:46 | Comprido, Lago | HD | AP | 01:20:38 | -50:31:19 |
| Colorado, Rio | HD | RO | -12:40:43 | -62:13:15 | Comprido, Morro | HP | MS | -19:43:44 | -57:52:39 |
| Colorado, Rio | HD | RS | -28:37:02 | -52:55:39 | Comprido, Riacho | HD | CE | -6:56:34 | -39:12:58 |
| Colúmbia (povoado) | LC | MA | -5:09:54 | -44:27:20 | Comprido, Ribeirão | HD | MT | -17:23:17 | -54:15:27 |
| Columbiza, Igarapé | HD | PA | -6:25:41 | -52:58:36 | Comprido, Ribeirão | HD | MT | -17:22:13 | -54:01:57 |
| Columbizinho, Igarapé | HD | PA | -6:36:37 | -52:46:01 | Comum (povoado) | LC | RN | -6:08:17 | -35:23:46 |
| Coluna (cidade) | LC | MG | -18:14:02 | -42:50:24 | Comunidade Bom Sucesso (outras localidades) | LC | AM | -3:07:25 | -59:26:06 |
| Comandá (vila) | LC | RS | -28:09:43 | -54:12:59 | Comunidade Cabloco Jaçai (outras localidades) | LC | AM | -5:34:41 | -64:02:00 |
| Comandá, Ilha do | HD | PA | -1:27:42 | -52:17:51 | Comunidade Doze (outras localidades) | LC | MT | -10:32:50 | -55:56:12 |
| Comandá, Rio | HD | RS | -28:04:31 | -54:38:46 | Comunidade São Leopoldo Do Tapajós, | ST | PA | -4:58:18 | -56:55:13 |
| Comandá, Rio | HD | RS | -28:06:39 | -54:08:47 | Comunidade São Pedro (outras localidades) | LC | AM | -2:54:24 | -56:47:35 |
| Comandante Carlos Inácio Agnes, Aeródromo | ST | MA | -5:34:34 | -47:25:20 | Comuno, Rio | HD | PA | 01:03:29 | -58:45:40 |
| Comandante Fontoura, Rio | HD | MT | -11:58:37 | -51:46:45 | Comur (vila) | LC | PR | -23:04:25 | -52:57:29 |
| Comandante Fontoura, Rio | HD | MT | -10:00:11 | -52:10:13 | Conceição (cidade) | LC | PB | -7:33:43 | -38:30:32 |
| Comandante Fontoura, Rio | HD | MT | -11:09:37 | -52:06:38 | Conceição (outras localidades) | LC | AC | -8:22:35 | -70:46:39 |
| Comandante Fontoura, Rio | HD | MT | -12:00:54 | -51:46:05 | Conceição (outras localidades) | LC | AM | -3:18:29 | -58:49:51 |
| Comandante Gustavo Kraemer, Aeroporto Internacional | ST | RS | -31:23:25 | -54:06:33 | Conceição (outras localidades) | LC | AM | -6:03:14 | -64:19:50 |
| Comandante Vittorio Bonomi, Aeródromo | ST | SP | -21:31:42 | -47:02:43 | Conceição (outras localidades) | LC | AM | -7:45:26 | -63:09:29 |
| Comandatuba (vila) | LC | BA | -15:21:03 | -39:00:04 | Conceição (outras localidades) | LC | AM | -4:25:27 | -65:24:29 |
| Combinado (cidade) | LC | TO | -12:47:31 | -46:32:20 | Conceição (outras localidades) | LC | BA | -13:23:28 | -44:06:07 |
| Comboieiro, Riacho | HD | CE | -7:04:03 | -40:25:03 | Conceição (outras localidades) | LC | BA | -11:23:52 | -42:17:27 |
| Comboieiro, Riacho | HD | CE | -7:11:47 | -40:28:58 | Conceição (outras localidades) | LC | BA | -11:08:24 | -40:55:34 |
| Comboios, Reserva Biológica de | LM | ES | -19:40:11 | -39:53:10 | Conceição (outras localidades) | LC | CE | -5:56:16 | -40:33:02 |
| Comboios, Rio dos | HD | ES | -19:42:26 | -39:58:34 | Conceição (outras localidades) | LC | GO | -14:20:52 | -46:52:01 |
| Come Feio, Igarapé do | HD | AM | -8:05:14 | -65:30:35 | Conceição (outras localidades) | LC | GO | -16:49:07 | -58:50:18 |
| Come-assado, Rio | HD | TO | -10:26:39 | -46:12:37 | Conceição (outras localidades) | LC | MS | -19:24:17 | -55:52:15 |
| Comemoração, Rio | HD | RO | -12:16:39 | -60:33:08 | Conceição (outras localidades) | LC | MT | -15:54:25 | -56:06:37 |
| Comendador Gomes (cidade) | LC | MG | -19:41:52 | -49:04:51 | Conceição (outras localidades) | LC | PA | -1:59:31 | -55:42:04 |
| Comendador Levy Gasparian (cidade) | LC | RJ | -22:01:44 | -43:12:18 | Conceição (outras localidades) | LC | PA | -1:11:46 | -48:54:33 |
| Comendador Marchesi (outras localidades) | LC | GO | -15:35:57 | -51:13:26 | Conceição (outras localidades) | LC | PA | -0:15:03 | -50:54:10 |
| Comendador Rafael (povoado) | LC | ES | -19:09:45 | -40:11:30 | Conceição (outras localidades) | LC | PA | -1:18:47 | -50:22:05 |
| Comendador Venâncio (vila) | LC | RJ | -21:10:31 | -42:06:45 | Conceição (outras localidades) | LC | PI | -7:01:17 | -42:16:24 |
| Comercial, Igarapé | HD | AM | -6:16:24 | -62:04:16 | Conceição (outras localidades) | LC | PI | -9:30:40 | -45:04:33 |
| Comercinho (cidade) | LC | MG | -16:17:45 | -41:47:34 | Conceição (outras localidades) | LC | RO | -10:20:55 | -61:49:55 |
| Cometa (outras localidades) | LC | MA | -8:56:20 | -46:05:32 | Conceição (outras localidades) | LC | TO | -9:01:05 | -47:31:40 |
| Cometa (outras localidades) | LC | MT | -11:43:29 | -55:26:52 | Conceição (outras localidades) | LC | TO | -5:49:47 | -47:36:09 |
| Comissão, Igarapé | HD | RR | 02:55:46 | -61:26:05 | Conceição (povoado) | LC | MG | -16:25:01 | -45:43:56 |
| Comocoxico, Açude do | HD | BA | -14:33:09 | -42:16:43 | Conceição (povoado) | LC | BA | -11:38:54 | -39:46:15 |
| Comodoro (cidade) | LC | MT | -13:39:46 | -59:47:09 | Conceição (povoado) | LC | MA | -6:16:24 | -44:34:24 |
| Companhia Agrícola de Quatá, Aeródromo | ST | SP | -22:17:17 | -50:38:25 | Conceição (povoado) | LC | MG | -16:11:42 | -40:27:47 |
| Complexo Turístico S.r. Pantanal Hotéis Ltda., Aeródromo | ST | MT | -17:22:05 | -56:47:05 | Conceição (povoado) | LC | PI | -6:38:08 | -41:25:07 |
| Compra Fiado (outras localidades) | LC | PI | -9:49:07 | -45:24:09 | Conceição (povoado) | LC | PR | -24:27:18 | -50:31:51 |
| Comprida, Ilha | HD | AM | -7:02:25 | -60:44:53 | Conceição (vila) | LC | SP | -23:42:03 | -48:06:15 |
| Comprida, Ilha | HD | AM | -2:48:45 | -60:33:50 | Conceição (vila) | LC | CE | -4:31:21 | -40:34:56 |
| Comprida, Ilha | HD | MS | -20:57:10 | -51:39:19 | Conceição da Aparecida (cidade) | LC | MG | -21:05:38 | -46:12:14 |
| Comprida, Ilha | HD | MT | -10:05:47 | -55:31:12 | Conceição da Barra (cidade) | LC | ES | -18:35:34 | -39:43:55 |
| Comprida, Ilha | HD | PA | -2:07:57 | -49:57:21 | Conceição da Barra de Minas (cidade) | LC | MG | -21:07:44 | -44:28:19 |
| Comprida, Ilha | HD | RJ | -22:52:04 | -41:57:00 | Conceição da Barra do Ama (outras localidades) | LC | MG | -21:06:19 | -44:20:23 |
| Comprida, Ilha | HD | SC | -26:20:18 | -48:41:49 | Conceição da Boa Vista (vila) | LC | MG | -21:32:33 | -42:25:38 |
| Comprida, Ilha | HD | SP | -20:28:26 | -51:25:55 | Conceição da Brejaúba (vila) | LC | MG | -18:52:16 | -42:28:19 |
| Comprida, Ilha | HD | SP | -24:49:13 | -47:40:23 | Conceição da Feira (cidade) | LC | BA | -12:30:21 | -38:59:56 |
| Comprida, Lagoa | HD | AM | -5:52:26 | -61:21:45 | Conceição da Ibitipoca (vila) | LC | MG | -21:43:12 | -43:55:35 |
| Comprida, Lagoa | HD | BA | -15:56:37 | -39:03:39 | Conceição da Vargem (povoado) | LC | MG | -16:10:05 | -44:44:42 |
| Comprida, Lagoa | HD | GO | -14:20:36 | -46:37:02 | Conceição das Alagoas (cidade) | LC | MG | -19:54:54 | -48:23:16 |
| Comprida, Lagoa | HD | MG | -14:53:46 | -43:57:52 | Conceição das Crioulas (vila) | LC | PE | -8:17:55 | -38:56:38 |
| Comprida, Lagoa | HD | MT | -12:23:33 | -50:41:35 | Conceição das Laranjeiras (povoado) | LC | MG | -18:51:56 | -41:24:04 |
| | | | | | Conceição das Pedras (cidade) | LC | MG | -22:09:36 | -45:27:18 |
| | | | | | Conceição de Ipanema (cidade) | LC | MG | -19:55:40 | -41:41:38 |

**Nomes Geográficos da Base Cartográfica Contínua do Brasil ao Milionésimo - BCIM,
por categoria de informação, Unidade da Federação e coordenadas geográficas**

(continuação)

| Nomes geográficos | Categoria de informação | Unidade da Federação | Coordenadas geográficas | | Nomes geográficos | Categoria de informação | Unidade da Federação | Coordenadas geográficas | |
|--|-------------------------|----------------------|-------------------------|-----------|--|-------------------------|----------------------|-------------------------|-----------|
| | | | Latitude | Longitude | | | | Latitude | Longitude |
| Conceição de Itaguá (vila) | LC | MG | -20:08:51 | -44:14:17 | Conceição, Rio | HD | PR | -25:14:38 | -49:26:17 |
| Conceição de Macaré (vila) | LC | RJ | -23:01:37 | -44:09:27 | Conceição, Rio | HD | RS | -28:33:03 | -53:49:07 |
| Conceição de Macabu (cidade) | LC | RJ | -22:05:06 | -41:52:04 | Conceição, Rio | HD | RS | -28:23:19 | -54:01:45 |
| Conceição de Minas (vila) | LC | MG | -19:46:48 | -42:41:43 | Conceição, Rio | HD | TO | -12:15:46 | -46:43:05 |
| Conceição de Monte Alegre (vila) | LC | SP | -22:27:58 | -50:36:51 | Conceição, Rio | HD | TO | -12:20:56 | -46:29:19 |
| Conceição de Piracicaba (vila) | LC | MG | -19:54:12 | -43:06:04 | Conceição, Rio | HD | TO | -12:20:45 | -46:51:27 |
| Conceição de Tronqueiras (vila) | LC | MG | -18:42:03 | -42:14:32 | Conceição, Vereda da | HD | BA | -10:53:17 | -44:22:55 |
| Conceição do Almeida (cidade) | LC | BA | -12:48:32 | -39:09:50 | Conchas, Vereda da | HD | BA | -11:01:35 | -44:21:56 |
| Conceição do Araguaia (cidade) | LC | PA | -8:15:28 | -49:15:54 | Conchal (cidade) | LC | SP | -22:19:48 | -47:10:22 |
| Conceição do Araguaia, Aeródromo | ST | PA | -8:20:53 | -49:18:09 | Conchas (cidade) | LC | SP | -23:00:54 | -48:00:39 |
| Conceição do Canindé (cidade) | LC | PI | -7:52:40 | -41:35:49 | Conchas (outras localidades) | LC | MT | -16:07:51 | -58:51:47 |
| Conceição do Capim (vila) | LC | MG | -19:34:10 | -41:13:27 | Conchas, Córrego das | HD | MT | -16:08:54 | -58:51:35 |
| Conceição do Castelo (cidade) | LC | ES | -20:22:04 | -41:14:38 | Conchas, Farol | ST | PR | -25:32:31 | -48:17:44 |
| Conceição do Coité (cidade) | LC | BA | -11:33:50 | -39:16:58 | Conchas, Ponta das | HD | PR | -25:32:41 | -48:17:35 |
| Conceição do Desterro (outras localidades) | LC | AM | -8:32:56 | -67:20:57 | Conchas, Ribeirão das | HD | SP | -23:03:44 | -47:58:56 |
| Conceição do Formoso (vila) | LC | MG | -21:25:29 | -43:20:52 | Conciolândia (vila) | LC | PR | -25:52:54 | -53:46:14 |
| Conceição do Itá (povoado) | LC | PA | -1:23:14 | -48:05:06 | Concisa (outras localidades) | LC | MT | -9:10:00 | -60:44:56 |
| Conceição do Jacuípe (cidade) | LC | BA | -12:19:37 | -38:45:54 | Concisa (outras localidades) | LC | MT | -9:48:54 | -60:41:08 |
| Conceição do Lago-Açu (cidade) | LC | MA | -3:50:02 | -44:53:34 | Concissi, Igarapé | HD | AM | -4:20:03 | -60:34:21 |
| Conceição do Mato Dentro (cidade) | LC | MG | -19:02:13 | -43:25:30 | Conceição, Ilha | HD | AM | -1:13:19 | -62:04:58 |
| Conceição do Mato Dentro, Aeródromo | ST | MG | -19:01:11 | -43:26:00 | Concórdia (cidade) | LC | SC | -27:14:02 | -52:01:40 |
| Conceição do Muqui (vila) | LC | ES | -20:58:10 | -41:30:31 | Concórdia (outras localidades) | LC | AM | -4:35:03 | -66:38:02 |
| Conceição do Pará (cidade) | LC | MG | -19:45:10 | -44:53:49 | Concórdia (outras localidades) | LC | TO | -12:35:34 | -47:57:25 |
| Conceição do Raimundo (outras localidades) | LC | AM | -6:12:21 | -68:05:45 | Concórdia do Mucuri (vila) | LC | MG | -17:40:33 | -41:52:38 |
| Conceição do Rio Acima (vila) | LC | MG | -20:04:23 | -43:35:25 | Concórdia do Pará (cidade) | LC | PA | -1:59:27 | -47:56:56 |
| Conceição do Rio Quinze de Novembro | LC | ES | -18:31:04 | -40:39:47 | Concórdia, Aeródromo | ST | SC | -27:10:48 | -52:03:02 |
| Conceição do Rio Verde (cidade) | LC | MG | -21:52:51 | -45:05:06 | Concórdia, Igarapé | HD | RO | -10:39:01 | -64:35:54 |
| Conceição do Tocantins (cidade) | LC | TO | -12:13:08 | -47:17:52 | Concórdia, Ilha da | HD | PA | -5:30:44 | -52:43:21 |
| Conceição dos Ouros (cidade) | LC | MG | -22:24:46 | -45:47:52 | Concrein, Rio | HD | PA | -4:10:06 | -47:30:36 |
| Conceição Velha (povoado) | LC | PI | -7:53:27 | -41:33:49 | Concrein, Rio | HD | PA | -4:13:49 | -47:42:34 |
| Conceição, Aeródromo | ST | PB | -7:33:43 | -38:29:49 | Condado (cidade) | LC | PB | -6:54:36 | -37:36:03 |
| Conceição, Corixo | HD | MT | -15:45:22 | -60:08:02 | Condado (cidade) | LC | PE | -7:35:09 | -35:06:21 |
| Conceição, Farol | ST | RS | -31:43:11 | -51:28:54 | Condado do Norte (vila) | LC | MG | -15:46:51 | -44:02:58 |
| Conceição, Igarapé | HD | AC | -8:28:08 | -70:44:03 | Condado, Riacho | HD | CE | -6:12:01 | -39:49:03 |
| Conceição, Igarapé | HD | AC | -8:36:27 | -70:48:21 | Conde (cidade) | LC | BA | -11:48:50 | -37:36:39 |
| Conceição, Igarapé | HD | AM | -6:25:39 | -62:26:08 | Conde (cidade) | LC | PB | -7:15:36 | -34:54:28 |
| Conceição, Igarapé | HD | AM | -7:09:24 | -71:43:11 | Conde (povoado) | LC | RS | -29:57:58 | -51:47:29 |
| Conceição, Igarapé | HD | RO | -11:56:20 | -63:38:49 | Conde do Pinhal, Estação Ferroviária | ST | SP | -22:06:04 | -47:50:16 |
| Conceição, Igarapé da | HD | PA | -4:55:10 | -55:16:01 | Conde, Arroio do | HD | RS | -30:03:56 | -51:55:43 |
| Conceição, Igarapé da | HD | PA | -4:52:59 | -55:22:43 | Condeixa (vila) | LC | PA | -0:54:07 | -48:35:24 |
| Conceição, Ilha | HD | PA | -1:48:40 | -49:35:51 | Conderu, Igarapé | HD | PA | -2:30:54 | -50:42:48 |
| Conceição, Ilha da | HD | MT | -7:51:49 | -57:50:21 | Condeúba (cidade) | LC | BA | -14:53:42 | -41:58:08 |
| Conceição, Ilha da | HD | PA | -0:19:25 | -50:49:03 | Condomínio Boa Esperança, Aeródromo | ST | PI | -8:24:21 | -45:26:27 |
| Conceição, Ilha da | HD | RR | 02:11:54 | -60:57:08 | Condomínio Fly-in Community, Aeródromo | ST | MT | -16:26:45 | -54:39:50 |
| Conceição, Lagoa da | HD | PI | -7:16:12 | -43:50:32 | Condomínio Menega, Aeródromo | ST | RS | -29:02:38 | -51:08:18 |
| Conceição, Lagoa da | HD | SC | -27:34:15 | -48:27:16 | Condor (cidade) | LC | RS | -28:12:28 | -53:29:13 |
| Conceição, Recife da | HD | RN | -4:55:34 | -36:04:00 | Conduru (vila) | LC | ES | -20:40:40 | -41:12:26 |
| Conceição, Riacho | HD | BA | -13:37:57 | -40:08:58 | Conduru, Rio | HD | BA | -14:00:12 | -39:04:20 |
| Conceição, Riacho | HD | BA | -11:03:23 | -40:58:49 | Cônego João Pio (vila) | LC | MG | -20:00:40 | -42:54:59 |
| Conceição, Riacho | HD | CE | -6:21:31 | -39:34:31 | Cônego Marinho (cidade) | LC | MG | -15:17:38 | -44:25:04 |
| Conceição, Riacho | HD | MA | -7:04:07 | -46:30:35 | Coneleiro (outras localidades) | LC | MA | -5:22:12 | -46:58:24 |
| Conceição, Riacho | HD | MA | -6:59:59 | -46:33:58 | Confap (outras localidades) | LC | MT | -13:42:53 | -60:28:55 |
| Conceição, Riacho | HD | MA | -7:13:08 | -46:35:30 | Confins (cidade) | LC | MG | -19:37:58 | -43:58:58 |
| Conceição, Riacho | HD | MA | -7:14:06 | -46:30:27 | Confins, Córrego | HD | MG | -15:42:10 | -46:22:39 |
| Conceição, Riacho | HD | MA | -7:14:46 | -45:13:42 | Confins, Ribeirão dos | HD | MG | -16:15:40 | -45:59:20 |
| Conceição, Riacho da | HD | BA | -12:45:21 | -41:54:00 | Confins, Ribeirão dos | HD | MG | -16:17:35 | -46:11:34 |
| Conceição, Riacho da | HD | CE | -4:10:13 | -39:39:55 | Conforto (outras localidades) | LC | BA | -12:07:28 | -40:47:29 |
| Conceição, Riacho da | HD | CE | -4:41:56 | -39:12:12 | Conforto, Igarapé do | HD | PA | -7:18:52 | -56:34:59 |
| Conceição, Ribeirão | HD | RJ | -21:00:24 | -41:51:00 | Confresa (cidade) | LC | MT | -10:38:38 | -51:34:08 |
| Conceição, Ribeirão | HD | RJ | -21:07:30 | -41:54:30 | Confresa, Aeródromo | ST | MT | -10:37:59 | -51:34:00 |
| Conceição, Ribeirão | HD | RJ | -21:06:09 | -41:54:05 | Confusão, Baixão da | HD | BA | -10:10:06 | -43:43:38 |
| Conceição, Ribeirão | HD | TO | -10:53:54 | -48:39:23 | Confusão, Córrego | HD | MG | -19:12:03 | -46:02:12 |
| Conceição, Ribeirão | HD | TO | -10:48:34 | -48:47:41 | Confusão, Córrego da | HD | MT | -17:14:42 | -53:53:26 |
| Conceição, Ribeirão | HD | TO | -10:48:57 | -48:11:11 | Confusão, Lagoa da | HD | TO | -10:48:25 | -49:36:58 |
| Conceição, Ribeirão da | HD | MG | -16:27:11 | -45:46:53 | Confusão, Ribeirão | HD | MT | -15:52:51 | -53:11:08 |
| Conceição, Ribeirão da | HD | MG | -16:19:05 | -45:42:20 | Confusão, Ribeirão da | HD | SP | -22:05:38 | -50:53:48 |
| Conceição, Rio | HD | MG | -20:04:40 | -43:35:16 | Congo (cidade) | LC | PB | -7:47:49 | -36:39:36 |
| Conceição, Rio | HD | PR | -25:41:43 | -50:33:29 | Congonhas, Ribeirão | HD | PR | -23:35:18 | -50:33:31 |

**Nomes Geográficos da Base Cartográfica Contínua do Brasil ao Milionésimo - BCIM,
 por categoria de informação, Unidade da Federação e coordenadas geográficas**

(continuação)

| Nomes geográficos | Categoria de informação | Unidade da Federação | Coordenadas geográficas | | Nomes geográficos | Categoria de informação | Unidade da Federação | Coordenadas geográficas | |
|--|-------------------------|----------------------|-------------------------|-----------|----------------------------------|-------------------------|----------------------|-------------------------|-----------|
| | | | Latitude | Longitude | | | | Latitude | Longitude |
| Congomé (outras localidades) | LC | GO | -16:10:40 | -49:53:41 | Contas, Rio de | HD | BA | -13:52:15 | -40:33:14 |
| Congonha (outras localidades) | LC | GO | -17:22:16 | -48:39:58 | Contas, Rio de | HD | BA | -13:19:50 | -41:36:29 |
| Congonha (vila) | LC | MS | -19:40:53 | -54:27:11 | Contas, Rio de | HD | BA | -13:54:22 | -40:56:36 |
| Congonha, Córrego | HD | MS | -21:00:51 | -57:09:53 | Contas, Rio de | HD | BA | -13:51:35 | -40:53:18 |
| Congonha, Córrego | HD | MS | -21:06:36 | -57:07:01 | Contas, Rio de | HD | BA | -14:18:13 | -39:04:24 |
| Congonha, Ribeirão da | HD | MG | -21:14:07 | -45:15:43 | Contas, Rio de | HD | BA | -14:18:41 | -39:18:19 |
| Congonhal (cidade) | LC | MG | -22:09:10 | -46:02:20 | Contas, Rio de | HD | BA | -14:02:34 | -39:54:07 |
| Congonhas (cidade) | LC | MG | -20:30:00 | -43:51:28 | Contenda (cidade) | LC | PR | -25:40:33 | -49:32:06 |
| Congonhas (outras localidades) | LC | SC | -28:31:21 | -49:00:40 | Contenda, Ribeirão da | HD | MG | -17:38:21 | -45:34:45 |
| Congonhas (vila) | LC | PR | -23:12:20 | -50:43:30 | Contenda, Ribeirão da | HD | MG | -17:41:53 | -45:29:03 |
| Congonhas do Norte (cidade) | LC | MG | -18:48:25 | -43:40:51 | Contendas (outras localidades) | LC | BA | -12:55:20 | -42:42:06 |
| Congonhas, Aeroporto Internacional de | ST | SP | -23:37:32 | -46:39:21 | Contendas do Sincorá (cidade) | LC | BA | -13:45:46 | -41:02:27 |
| Congonhas, Córrego | HD | MS | -19:41:32 | -54:28:39 | Contendas, Riacho | HD | CE | -5:16:27 | -40:07:13 |
| Congonhas, Ribeirão | HD | GO | -15:53:13 | -48:42:53 | Contendas, Riacho das | HD | PI | -3:54:48 | -42:36:17 |
| Congonhas, Ribeirão | HD | GO | -16:02:31 | -48:41:17 | Contendas, Ribeirão | HD | MT | -16:48:54 | -53:29:57 |
| Congonhas, Ribeirão | HD | MG | -18:46:20 | -43:44:38 | Contestado (outras localidades) | LC | AC | -8:20:09 | -72:42:49 |
| Congonhas, Rio | HD | BA | -11:50:27 | -40:12:10 | Contigo, Rio | HD | RR | 03:55:01 | -60:29:41 |
| Congonhas, Rio | HD | MG | -16:56:12 | -43:20:04 | Contigo, Rio | HD | RR | 04:36:42 | -60:28:10 |
| Congonhas, Rio | HD | MG | -16:44:24 | -43:21:22 | Continental (outras localidades) | LC | MT | -13:17:28 | -52:25:19 |
| Congonhas, Rio | HD | PR | -23:21:35 | -50:39:53 | Continental (outras localidades) | LC | MT | -11:25:48 | -55:21:11 |
| Congonhinhas (cidade) | LC | PR | -23:33:03 | -50:33:14 | Continental, Aeródromo | ST | PA | -3:17:41 | -52:15:31 |
| Conguape (outras localidades) | LC | MT | -13:49:44 | -60:23:25 | Contra, Igarapé do | HD | RO | -9:37:21 | -64:37:15 |
| Conguinha, Ribeirão | HD | MT | -13:58:48 | -56:14:26 | Contraforte, Igarapé | HD | AM | 01:34:42 | -64:05:01 |
| Conguiji, Rio | HD | BA | -14:26:56 | -39:51:20 | Contrato (outras localidades) | LC | PI | -9:40:02 | -45:14:10 |
| Conjunto Habitacional Anajá Cinta de Oliveira (outras localidades) | LC | SP | -22:09:45 | -51:27:40 | Contrato (vila) | LC | MG | -17:46:20 | -42:40:21 |
| Conquista (cidade) | LC | MG | -19:56:13 | -47:32:31 | Contrato, Igarapé do | HD | MA | -2:55:01 | -43:55:06 |
| Conquista (outras localidades) | LC | PA | -3:06:55 | -47:36:54 | Contrato, Igarapé do | HD | MA | -2:53:22 | -44:00:25 |
| Conquista (outras localidades) | LC | PA | -2:08:43 | -48:28:08 | Contrato, Rio | HD | PI | -9:34:05 | -45:03:32 |
| Conquista (outras localidades) | LC | PI | -10:04:46 | -44:38:41 | Contria (vila) | LC | MG | -18:12:53 | -44:30:21 |
| Conquista (outras localidades) | LC | RO | -9:57:46 | -62:48:10 | COOPERFOMOSO (pista de pouso) | ST | TO | -11:46:56 | -49:32:46 |
| Conquista (povoado) | LC | MG | -19:42:47 | -44:36:00 | Copacabana do Norte (vila) | LC | PR | -23:31:39 | -52:23:07 |
| Conquista (povoado) | LC | SC | -26:23:46 | -48:40:01 | Copacabana, Ponta de | HD | RJ | -23:00:11 | -43:11:57 |
| Conquista do Oeste (povoado) | LC | MT | -14:32:10 | -59:32:46 | Copacel, Aeródromo | ST | PR | -24:18:30 | -53:50:30 |
| Conquista, Ribeirão da | HD | MG | -20:42:40 | -46:23:29 | Copaiba (outras localidades) | LC | AM | -4:19:36 | -65:17:07 |
| Conquista, Ribeirão da | HD | MG | -20:49:06 | -46:26:12 | Copaiba, Igarapé | HD | AM | -4:54:04 | -63:20:28 |
| Conquistazinha, Ribeirão | HD | MG | -19:51:35 | -47:51:54 | Copaiba, Igarapé | HD | PA | -6:58:40 | -57:15:49 |
| Conrado (vila) | LC | RJ | -22:32:00 | -43:34:19 | Copaiba, Ribeirão da | HD | SP | -21:56:31 | -50:40:27 |
| Conrado, Córrego | HD | MS | -20:54:09 | -55:05:11 | Copatama, Igarapé | HD | AM | -3:09:36 | -67:42:15 |
| Conselheiro Josino (povoado) | LC | RJ | -21:29:50 | -41:20:22 | Copatana (outras localidades) | LC | AM | -2:53:50 | -66:59:40 |
| Conselheiro Lafaiete (cidade) | LC | MG | -20:39:36 | -43:47:09 | Copatana, Igarapé | HD | AM | -3:06:29 | -67:37:41 |
| Conselheiro Lafaiete, Aeródromo | ST | MG | -20:44:17 | -43:47:51 | Copatana, Igarapé | HD | AM | -3:15:48 | -67:46:28 |
| Conselheiro Mairinck (cidade) | LC | PR | -23:37:48 | -50:10:08 | Copatana, Rio | HD | AM | -2:54:02 | -67:17:49 |
| Conselheiro Mata (vila) | LC | MG | -18:17:12 | -43:58:47 | Copeá, Lago | HD | AM | -3:38:29 | -63:34:35 |
| Conselheiro Paulino (vila) | LC | RJ | -22:14:28 | -42:31:31 | Copeia, Paraná | HD | AM | -2:59:49 | -64:42:05 |
| Conselheiro Pena (cidade) | LC | MG | -19:10:19 | -41:28:19 | Copeá, Paraná | HD | AM | -3:40:51 | -63:45:19 |
| Conselheiro Zacarias (vila) | LC | PR | -23:25:03 | -49:59:02 | Copemba (outras localidades) | LC | MT | -10:08:21 | -51:15:03 |
| Conservatória (vila) | LC | RJ | -22:17:27 | -43:55:48 | Copixaba (vila) | LC | BA | -11:20:21 | -43:07:35 |
| Consolação (cidade) | LC | MG | -22:33:03 | -45:55:15 | Copixó, Rio | HD | MT | -15:25:48 | -55:59:08 |
| Consolata (vila) | LC | RS | -27:44:32 | -54:18:21 | Copixó, Rio | HD | MT | -15:35:50 | -56:00:13 |
| Constância dos Baetas (outras localidades) | LC | AM | -6:11:39 | -62:12:52 | Copu, Igarapé do | HD | PA | -7:50:05 | -56:41:06 |
| Constantina (cidade) | LC | RS | -27:44:06 | -52:59:31 | Coqueiral (cidade) | LC | MG | -21:11:20 | -45:26:27 |
| Constantino (vila) | LC | RS | -29:12:37 | -52:20:29 | Coqueiral (outras localidades) | LC | MT | -14:51:00 | -55:20:33 |
| Construmat (outras localidades) | LC | AM | -7:28:52 | -68:20:54 | Coqueiral (vila) | LC | MT | -14:22:44 | -55:54:59 |
| Consuelo (povoado) | LC | RO | -12:35:49 | -62:09:28 | Coqueirão (outras localidades) | LC | PR | -23:50:33 | -53:07:49 |
| Consuelo, Igarapé | HD | RO | -12:35:58 | -62:11:12 | Coqueirinho (povoado) | LC | PB | -6:44:12 | -34:56:03 |
| Consuelo, Igarapé | HD | RO | -12:26:31 | -62:11:14 | Coqueiro (outras localidades) | LC | MA | -8:27:43 | -46:31:20 |
| Consul (outras localidades) | LC | MT | -12:14:51 | -54:15:59 | Coqueiro (outras localidades) | LC | MA | -7:39:51 | -46:27:41 |
| Consulta, Igarapé | HD | AC | -9:50:34 | -67:40:20 | Coqueiro (outras localidades) | LC | MT | -15:48:16 | -57:10:37 |
| Consulta, Igarapé | HD | AC | -8:28:28 | -70:24:28 | Coqueiro (outras localidades) | LC | MT | -16:59:54 | -56:33:12 |
| Contador, Córrego | HD | MT | -11:30:58 | -54:04:11 | Coqueiro (outras localidades) | LC | PI | -2:54:59 | -41:34:36 |
| Contagem (cidade) | LC | MG | -19:55:55 | -44:03:14 | Coqueiro (outras localidades) | LC | RS | -31:13:53 | -51:59:32 |
| Contas, Farol | ST | BA | -14:17:35 | -38:59:00 | Coqueiro (outras localidades) | LC | TO | -7:40:20 | -48:02:32 |
| Contas, Ribeirão | HD | PR | -23:29:07 | -50:15:04 | Coqueiro (povoado) | LC | MA | -3:16:24 | -42:19:17 |
| Contas, Rio de | HD | BA | -14:13:40 | -39:30:18 | Coqueiro (povoado) | LC | RN | -5:01:16 | -37:27:31 |
| Contas, Rio de | HD | BA | -13:56:24 | -41:28:33 | Coqueiro Baixo (vila) | LC | RS | -29:10:53 | -52:05:49 |
| Contas, Rio de | HD | BA | -13:27:39 | -41:36:02 | Coqueiro Seco (cidade) | LC | AL | -9:38:16 | -35:48:10 |
| Contas, Rio de | HD | BA | -13:07:07 | -41:40:42 | Coqueiro, Córrego | HD | GO | -17:28:59 | -52:31:45 |
| | | | | | Coqueiro, Córrego | HD | MS | -21:45:43 | -53:41:24 |

**Nomes Geográficos da Base Cartográfica Contínua do Brasil ao Milionésimo - BCIM,
por categoria de informação, Unidade da Federação e coordenadas geográficas**

(continuação)

| Nomes geográficos | Categoria de informação | Unidade da Federação | Coordenadas geográficas | | Nomes geográficos | Categoria de informação | Unidade da Federação | Coordenadas geográficas | |
|---|-------------------------|----------------------|-------------------------|-----------|-------------------------------|-------------------------|----------------------|-------------------------|-----------|
| | | | Latitude | Longitude | | | | Latitude | Longitude |
| Coqueiro, Córrego | HD | MS | -21:31:04 | -53:33:49 | Coremas, Açude | HD | PB | -7:09:06 | -37:53:18 |
| Coqueiro, Córrego | HD | MS | -21:09:57 | -56:18:12 | Corvão (curso de Água) | HD | MT | -15:12:52 | -52:18:26 |
| Coqueiro, Córrego | HD | MS | -21:42:11 | -53:36:00 | Corvão (curso de Água) | HD | MT | -9:54:17 | -56:33:42 |
| Coqueiro, Córrego | HD | MT | -16:26:47 | -55:03:52 | Corvão (curso de Água) | HD | MT | -11:16:11 | -52:08:34 |
| Coqueiro, Córrego | HD | MT | -16:26:37 | -55:09:34 | Corvão (curso de Água) | HD | MT | -10:20:21 | -51:14:51 |
| Coqueiro, Ilha do | HD | MT | -9:50:54 | -59:20:16 | Corvão (curso de Água) | HD | MT | -10:43:47 | -52:22:42 |
| Coqueiro, Ilha do | HD | PA | -0:44:39 | -47:06:47 | Corvão (curso de Água) | HD | MT | -10:28:51 | -52:17:36 |
| Coqueiro, Lago | HD | MA | -3:03:12 | -44:53:25 | Córgão (outras localidades) | LC | MG | -15:30:21 | -43:40:15 |
| Coqueiro, Riacho do | HD | PI | -8:09:17 | -44:02:08 | Corvão, Córrego | HD | MG | -16:05:01 | -43:25:22 |
| Coqueiro, Ribeirão | HD | SP | -20:23:34 | -50:40:57 | Corvão, Córrego | HD | MT | -13:42:01 | -60:01:42 |
| Coqueiro, Rio | HD | MA | -1:35:46 | -45:40:24 | Corvão, Córrego | HD | MT | -13:45:26 | -60:09:09 |
| Coqueiro, Rio | HD | MA | -2:59:09 | -42:18:19 | Corvão, Igarapé | HD | AM | -7:08:41 | -59:44:40 |
| Coqueiro, Rio | HD | MA | -2:55:42 | -42:10:19 | Corvão, Igarapé | HD | RO | -12:11:29 | -60:22:24 |
| Coqueiros (outras localidades) | LC | GO | -17:50:29 | -50:36:07 | Corvão, Igarapé | HD | RO | -12:12:00 | -60:30:07 |
| Coqueiros (outras localidades) | LC | SC | -28:50:03 | -49:17:53 | Corvão, Igarapé do | HD | MT | -10:10:47 | -61:21:26 |
| Coqueiros (povoado) | LC | MG | -19:07:42 | -42:36:12 | Corvauinho (cidade) | LC | MS | -19:49:55 | -54:49:44 |
| Coqueiros (povoado) | LC | MG | -19:50:28 | -49:38:36 | Corvauinho (curso de Água) | HD | MT | -12:39:42 | -51:12:21 |
| Coqueiros (povoado) | LC | MG | -20:49:00 | -45:28:42 | Corvauinhos (vila) | LC | MG | -20:14:53 | -45:50:23 |
| Coqueiros (povoado) | LC | RJ | -21:53:12 | -41:19:08 | Coribe (cidade) | LC | BA | -13:49:44 | -44:27:14 |
| Coqueiros (vila) | LC | BA | -12:42:40 | -38:56:35 | Coribe, Aeródromo | ST | BA | -13:46:36 | -44:27:50 |
| Coqueiros do Sul (cidade) | LC | RS | -28:07:08 | -52:46:58 | Coringa, Igarapé do | HD | AM | -4:42:07 | -61:48:56 |
| Coqueiros, Praia dos | HP | BA | -11:34:58 | -37:26:08 | Corinto (cidade) | LC | MG | -18:22:51 | -44:27:21 |
| Coqueiros, Ribeirão | HD | SP | -21:54:47 | -49:32:38 | Corinto (outras localidades) | LC | BA | -11:57:41 | -44:02:23 |
| Coquelândia (povoado) | LC | MA | -5:19:06 | -47:38:59 | Corisco (outras localidades) | LC | SP | -23:25:28 | -48:39:58 |
| Cóqui (outras localidades) | LC | AM | -0:33:33 | -65:16:39 | Corixá, Aeródromo | ST | MT | -16:22:59 | -58:19:00 |
| Coquinho (povoado) | LC | MA | -5:18:19 | -45:25:59 | Corixão (curso de Água) | HD | MS | -18:00:48 | -57:20:36 |
| Coquinho, Aldeia Indígena | LC | MA | -5:32:54 | -45:36:42 | Corixão (curso de Água) | HD | MS | -18:02:50 | -56:21:56 |
| Coquinho, Ribeirão | HD | TO | -10:12:14 | -49:03:32 | Corixão (curso de Água) | HD | MS | -18:25:27 | -57:14:32 |
| Coquinhos (povoado) | LC | BA | -14:49:22 | -39:43:21 | Corixão (curso de Água) | HD | MS | -17:56:50 | -57:13:33 |
| Coquinhos (vila) | LC | BA | -14:27:04 | -40:42:21 | Corixão (curso de Água) | HD | MT | -14:55:19 | -51:32:58 |
| Coração de Jesus (cidade) | LC | MG | -16:41:06 | -44:21:54 | Corixão (curso de Água) | HD | MT | -14:47:11 | -51:26:07 |
| Coração de Maria (cidade) | LC | BA | -12:13:58 | -38:45:00 | Corixão (outras localidades) | LC | MS | -18:13:16 | -55:23:39 |
| Coração de Maria (outras localidades) | LC | AM | 00:16:53 | -69:49:34 | Corixão ou Mirapuxi, Rio | HD | MT | -13:09:54 | -51:31:05 |
| Coração do Brasil (outras localidades) | LC | PA | -6:35:04 | -49:37:23 | Corixão, Vazante do | HD | MS | -18:46:20 | -56:41:22 |
| Coral, Farol | ST | SC | -27:56:03 | -48:32:26 | Corixão, Vazante do | HD | MS | -18:20:12 | -55:54:30 |
| Coral, Ilha do | HD | SC | -27:56:17 | -48:32:28 | Corixinho (curso de Água) | HD | MS | -18:25:47 | -55:36:55 |
| Corari Paraná, Rio | HD | PA | -2:30:57 | -47:05:11 | Corixinho (curso de Água) | HD | MS | -18:57:27 | -56:49:57 |
| Corari Paraná, Rio | HD | PA | -2:25:01 | -46:44:25 | Corixinho (curso de Água) | HD | MS | -18:41:39 | -56:29:25 |
| Coratitaua (povoado) | LC | MA | -1:36:59 | -45:14:10 | Corixinho (curso de Água) | HD | MT | -16:04:00 | -58:51:18 |
| Corbélia (cidade) | LC | PR | -24:47:56 | -53:18:25 | Corixinho (curso de Água) | HD | MT | -16:09:43 | -58:49:40 |
| Corcovado (outras localidades) | LC | MG | -18:29:58 | -44:54:52 | Corixinho (massa de Água) | HD | MS | -18:27:59 | -56:05:57 |
| Corcovado (outras localidades) | LC | PA | -1:38:26 | -50:31:40 | Corixinho, Vazante do | HD | MS | -19:07:26 | -56:58:24 |
| Corcunda, Córrego do | HD | CE | -5:11:46 | -38:24:22 | Corixinho, Vazante do | HD | MT | -16:08:11 | -58:57:32 |
| Corcunda, Riacho | HD | PI | -5:29:41 | -41:25:08 | Corixinho, Vazante do | HD | MT | -16:13:36 | -58:53:57 |
| Corcunda, Ribeirão | HD | TO | -12:30:14 | -46:39:11 | Corixo (curso de Água) | HD | MS | -19:41:25 | -57:58:14 |
| Corcunda, Ribeirão | HD | TO | -12:25:14 | -46:45:25 | Cormari (outras localidades) | LC | GO | -14:01:45 | -47:03:39 |
| Cordea ou Capim, Rio | HD | MA | -5:57:57 | -45:28:50 | Cornélio Procópio (cidade) | LC | PR | -23:10:51 | -50:38:49 |
| Cordea ou Capim, Rio | HD | MA | -6:20:12 | -45:51:30 | Cornélio Procópio, Aeródromo | ST | PR | -23:09:08 | -50:36:08 |
| Cordea, Riacho do | HD | MA | -6:40:13 | -43:14:38 | Corneta, Ilha | HD | AM | -3:28:02 | -69:11:53 |
| Cordea, Ribeirão | HD | TO | -6:46:05 | -47:56:26 | Coró, Igarapé | HD | AM | -5:25:03 | -66:41:50 |
| Cordea, Rio | HD | TO | -6:30:25 | -48:10:32 | Coroa de Frade, Cachoeira | HD | PA | 02:09:58 | -55:55:03 |
| Cordeiro (cidade) | LC | RJ | -22:01:44 | -42:21:39 | Coroa do Frade, Ribeirão da | HD | PR | -22:48:05 | -52:34:38 |
| Cordeiro (outras localidades) | LC | TO | -10:57:11 | -48:09:09 | Coroa Grande (povoado) | LC | RJ | -22:54:04 | -43:51:52 |
| Cordeiro (povoado) | LC | MA | -3:53:30 | -45:04:30 | Coroa Grande, Farol | ST | PA | -1:01:27 | -48:35:37 |
| Cordeiro (vila) | LC | RS | -30:55:20 | -51:58:33 | Coroa Vermelha, Farol | ST | BA | -17:57:39 | -39:12:35 |
| Cordeiro de Farias (outras localidades) | LC | RS | -31:34:47 | -52:26:42 | Coroa, Igarapé | HD | AC | -7:44:44 | -72:33:21 |
| Cordeiro de Minas (vila) | LC | MG | -19:33:00 | -42:23:25 | Coroa, Rio | HD | PR | -23:20:11 | -53:06:58 |
| Cordeiro, Riacho do | HD | RN | -6:42:22 | -37:03:51 | Coroaci (cidade) | LC | MG | -18:37:19 | -42:17:09 |
| Cordeiro, Rio | HD | PE | -8:53:11 | -36:59:07 | Coroadá (outras localidades) | LC | GO | -17:34:08 | -47:34:31 |
| Cordeirópolis (cidade) | LC | SP | -22:28:55 | -47:27:25 | Coroados (cidade) | LC | SP | -21:21:07 | -50:16:51 |
| Cordeiros (cidade) | LC | BA | -15:02:20 | -41:56:06 | Coroados (povoado) | LC | RS | -27:49:34 | -53:54:43 |
| Cordilheira (vila) | LC | RS | -30:13:08 | -52:50:55 | Coroados, Córrego dos | HD | SP | -21:29:47 | -50:10:56 |
| Cordilheira Alta (cidade) | LC | SC | -26:59:02 | -52:36:25 | Coroatá (cidade) | LC | MA | -4:07:48 | -44:07:26 |
| Cordisburgo (cidade) | LC | MG | -19:07:30 | -44:19:15 | Coroatá (povoado) | LC | PI | -6:58:12 | -41:32:44 |
| Cordislândia (cidade) | LC | MG | -21:47:34 | -45:42:03 | Coroatá, Aeródromo | ST | MA | -4:08:26 | -44:06:54 |
| Coreaú (cidade) | LC | CE | -3:31:58 | -40:39:25 | Coroatá, Riacho | HD | MA | -2:59:05 | -42:23:03 |
| Coreaú, Rio | HD | CE | -3:22:25 | -40:44:40 | Coroatá, Riacho | HD | MA | -3:03:33 | -42:25:31 |
| Coremas (cidade) | LC | PB | -7:00:50 | -37:56:45 | Corocoró (outras localidades) | LC | AM | 00:02:46 | -68:37:12 |

**Nomes Geográficos da Base Cartográfica Contínua do Brasil ao Milionésimo - BCIM,
 por categoria de informação, Unidade da Federação e coordenadas geográficas**

(continuação)

| Nomes geográficos | Categoria de informação | Unidade da Federação | Coordenadas geográficas | | Nomes geográficos | Categoria de informação | Unidade da Federação | Coordenadas geográficas | |
|---|-------------------------|----------------------|-------------------------|-----------|--|-------------------------|----------------------|-------------------------|-----------|
| | | | Latitude | Longitude | | | | Latitude | Longitude |
| Corocoró, Cachoeira | HD | AM | -0:14:38 | -64:50:23 | Córrego do Sal, Lagoa | HD | CE | -4:21:00 | -37:54:37 |
| Coromandel (cidade) | LC | MG | -18:28:22 | -47:12:00 | Córrego do Veado (outras localidades) | LC | MS | -18:56:22 | -52:36:31 |
| Corona, Ilha | HD | BA | -10:52:54 | -42:57:29 | Córrego do Veado, Reserva Biológica do | LM | ES | -18:20:25 | -40:09:01 |
| Coronel Américo Teixeira, Represa | HD | MG | -19:09:17 | -43:40:16 | Córrego Dois de Setembro (povoado) | LC | ES | -18:24:29 | -40:53:25 |
| Coronel Barros (cidade) | LC | RS | -28:22:58 | -54:03:57 | Córrego dos Almeida (outras localidades) | LC | MG | -17:49:28 | -42:11:51 |
| Coronel Bicaco (cidade) | LC | RS | -27:42:57 | -53:42:03 | Córrego dos Fernandes (vila) | LC | CE | -4:35:56 | -37:52:38 |
| Coronel Domingos Soares (cidade) | LC | PR | -26:13:40 | -52:01:55 | Córrego dos Índios (outras localidades) | LC | GO | -16:07:00 | -49:10:29 |
| Coronel Ezequiel (cidade) | LC | RN | -6:22:58 | -36:12:54 | Córrego dos Monos (povoado) | LC | ES | -20:51:59 | -41:12:43 |
| Coronel Fabriciano (cidade) | LC | MG | -19:31:08 | -42:37:44 | Córrego Espalha, Área de Proteção Permanente | LM | MG | -17:13:07 | -46:55:10 |
| Coronel Finzito (vila) | LC | RS | -27:34:46 | -53:32:27 | Córrego Feio, Área de Proteção Permanente | LM | MG | -19:37:01 | -46:53:22 |
| Coronel Firmino Martins (vila) | LC | PR | -26:27:17 | -52:13:19 | Córrego Fundo (cidade) | LC | MG | -20:26:56 | -45:33:18 |
| Coronel Freitas (cidade) | LC | SC | -26:54:32 | -52:42:10 | Córrego Fundo (outras localidades) | LC | GO | -16:01:54 | -52:04:33 |
| Coronel Goulart (vila) | LC | SP | -22:12:35 | -51:32:34 | Córrego Fundo (outras localidades) | LC | GO | -18:48:07 | -52:10:05 |
| Coronel João Pessoa (cidade) | LC | RN | -6:15:36 | -38:26:38 | Córrego Fundo (vila) | LC | CE | -3:21:36 | -39:21:16 |
| Coronel João Sá (cidade) | LC | BA | -10:17:02 | -37:55:33 | Córrego Fundo, Área de Proteção Permanente | LM | MG | -19:38:53 | -46:47:30 |
| Coronel José Dias (cidade) | LC | PI | -8:48:57 | -42:30:46 | Córrego Grande (outras localidades) | LC | MS | -17:56:05 | -54:41:40 |
| Coronel Kelri, Estação Ferroviária | ST | SC | -26:44:36 | -50:23:02 | Córrego Grande (outras localidades) | LC | MT | -12:48:00 | -55:52:48 |
| Coronel Macedo (cidade) | LC | SP | -23:37:51 | -49:18:50 | Córrego Grande (povoado) | LC | ES | -18:37:34 | -40:36:41 |
| Coronel Maia (vila) | LC | PB | -6:16:25 | -37:43:09 | Córrego Grande, Reserva Biológica do | LM | ES | -18:16:02 | -39:48:11 |
| Coronel Martins (cidade) | LC | SC | -26:30:43 | -52:40:08 | Córrego Novo (cidade) | LC | MG | -19:49:55 | -42:23:45 |
| Coronel Murta (cidade) | LC | MG | -16:37:08 | -42:10:55 | Córrego Novo (povoado) | LC | MA | -4:46:41 | -47:03:31 |
| Coronel Pacheco (cidade) | LC | MG | -21:35:16 | -43:15:57 | Córrego Ribeirinho (povoado) | LC | ES | -18:13:00 | -40:51:51 |
| Coronel Pilar (vila) | LC | RS | -29:15:58 | -51:41:11 | Córrego Rico (povoado) | LC | MG | -20:09:17 | -41:32:10 |
| Coronel Ponce (vila) | LC | MT | -15:33:43 | -55:02:01 | Córrego Rico (vila) | LC | GO | -15:10:08 | -47:46:41 |
| Coronel Quito (povoado) | LC | SP | -19:59:19 | -47:47:51 | Córrego Rico (vila) | LC | SP | -21:17:11 | -48:16:20 |
| Coronel Sapucaia (cidade) | LC | MS | -23:16:19 | -55:31:44 | Córrego Santo Antônio (povoado) | LC | MG | -17:29:21 | -42:06:38 |
| Coronel Teixeira (vila) | LC | RS | -27:24:26 | -52:02:19 | Córrego Seco (outras localidades) | LC | SP | -22:33:58 | -52:11:10 |
| Coronel Vanick, Rio | HD | MT | -14:07:19 | -52:50:24 | Córregos (vila) | LC | MG | -18:53:07 | -43:30:16 |
| Coronel Vanick, Rio | HD | MT | -13:33:02 | -52:45:00 | Correia (outras localidades) | LC | MT | -16:45:24 | -53:13:49 |
| Coronel Vivida (cidade) | LC | PR | -25:58:48 | -52:34:04 | Correia (outras localidades) | LC | PA | -1:34:54 | -48:15:21 |
| Coronel Xavier Chaves (cidade) | LC | MG | -21:01:26 | -44:13:22 | Correia (outras localidades) | LC | PI | -8:52:47 | -44:14:26 |
| Coronel, Igarapé do | HD | PA | -6:48:16 | -51:07:18 | Correia (outras localidades) | LC | RO | -9:36:20 | -62:36:04 |
| Coronel, Riacho do | HD | CE | -4:40:43 | -40:26:41 | Correia de Almeida (vila) | LC | MG | -21:18:18 | -43:37:21 |
| Corós, Ilha dos | HD | AM | -3:52:45 | -62:12:36 | Correia de Freitas (vila) | LC | PR | -23:36:46 | -51:21:10 |
| Corre, Ilha do | HD | PA | -0:41:35 | -50:37:29 | Correia Pinto (cidade) | LC | SC | -27:35:06 | -50:21:39 |
| Corredeira (vila) | LC | SP | -22:03:12 | -49:37:17 | Correia Pinto, Estação Ferroviária | ST | SC | -27:33:17 | -50:20:56 |
| Corredeira, Córrego | HD | MS | -20:31:06 | -54:55:34 | Correia, Córrego | HD | MT | -11:08:44 | -55:53:44 |
| Corredeiras ou do Cerrado, Ribeirão das | HD | SP | -21:06:59 | -49:47:17 | Correia, Riacho | HD | PI | -8:27:35 | -43:43:45 |
| Corredeiras, Cachoeira | HD | RO | -10:47:06 | -61:54:33 | Correia, Riacho | HD | TO | -9:24:08 | -46:55:32 |
| Corredor (outras localidades) | LC | BA | -11:49:33 | -41:46:26 | Correia, Ribeirão | HD | MT | -16:49:15 | -53:11:58 |
| Córrego (vila) | LC | CE | -4:16:54 | -38:33:51 | Correias, Arroio das | HD | SC | -28:12:17 | -50:29:25 |
| Córrego Alegre (povoado) | LC | ES | -19:12:29 | -40:05:50 | Correinha (outras localidades) | LC | TO | -7:17:09 | -49:11:17 |
| Córrego Bonito (outras localidades) | LC | MG | -18:49:48 | -45:49:47 | Correio (povoado) | LC | BA | -11:42:49 | -38:57:36 |
| Córrego Bonito (outras localidades) | LC | MS | -19:52:30 | -52:59:26 | Correntão, Rio | HD | MA | -7:47:36 | -45:47:52 |
| Córrego da Égua (outras localidades) | LC | MG | -19:49:29 | -49:34:24 | Correntão, Rio | HD | MA | -7:38:04 | -45:47:57 |
| Córrego da Forquilha (outras localidades) | LC | CE | -2:53:23 | -40:29:17 | Corrente (cidade) | LC | PI | -10:26:34 | -45:09:43 |
| Córrego da Penha (povoado) | LC | ES | -18:35:23 | -40:26:34 | Corrente (outras localidades) | LC | CE | -4:06:51 | -39:57:56 |
| Córrego da Prata (vila) | LC | RJ | -21:51:38 | -42:28:59 | Corrente (outras localidades) | LC | MG | -17:36:54 | -44:53:20 |
| Córrego d'Água (outras localidades) | LC | ES | -19:43:03 | -40:16:41 | Corrente (outras localidades) | LC | PI | -6:26:18 | -41:42:06 |
| Córrego Danta (cidade) | LC | MG | -19:49:26 | -45:54:14 | Corrente (outras localidades) | LC | PI | -8:52:17 | -44:22:14 |
| Córrego d'Antas (povoado) | LC | MG | -18:14:17 | -42:31:28 | Corrente (povoado) | LC | MG | -17:26:46 | -44:40:36 |
| Córrego das Pedras (outras localidades) | LC | MT | -14:31:52 | -57:33:10 | Corrente dos Matões (outras localidades) | LC | PI | -9:08:46 | -44:39:01 |
| Córrego de Dentro (outras localidades) | LC | CE | -2:55:17 | -40:31:46 | Corrente Grande, Rio | HD | MG | -18:55:13 | -42:35:19 |
| Córrego de São Mateus (vila) | LC | RN | -6:06:12 | -35:32:53 | Corrente ou Santana, Ribeirão | HD | SP | -20:26:22 | -47:31:05 |
| Córrego de São Sebastião (povoado) | LC | MG | -22:25:17 | -45:58:58 | Corrente, Aeródromo | ST | PI | -10:27:05 | -45:08:09 |
| Córrego do Atoleiro (outras localidades) | LC | PI | -10:08:42 | -44:37:36 | Corrente, Córrego | HD | GO | -17:04:23 | -50:47:35 |
| Córrego do Barro (vila) | LC | MG | -19:43:32 | -44:29:25 | Corrente, Córrego | HD | GO | -17:34:04 | -52:51:24 |
| Córrego do Bom Jesus (cidade) | LC | MG | -22:37:48 | -46:01:12 | Corrente, Córrego | HD | MG | -17:19:21 | -44:28:03 |
| Córrego do Brás (povoado) | LC | ES | -20:50:52 | -41:12:18 | Corrente, Córrego | HD | MG | -17:25:30 | -44:28:05 |
| Córrego do Caçador, Rio | HD | PA | -8:50:48 | -55:46:10 | Corrente, Córrego | HD | MS | -20:31:59 | -55:22:44 |
| Córrego do Cavalo (outras localidades) | LC | ES | -18:50:20 | -40:27:22 | Corrente, Córrego | HD | MT | -15:09:32 | -53:29:48 |
| Córrego do Chapéu (povoado) | LC | MG | -16:46:40 | -41:20:20 | Corrente, Córrego | HD | MT | -15:10:57 | -53:26:58 |
| Córrego do Meio (outras localidades) | LC | MG | -18:12:26 | -42:59:11 | Corrente, Riacho | HD | MA | -6:51:02 | -44:47:36 |
| Córrego do Meio (outras localidades) | LC | MT | -15:35:39 | -54:30:18 | Corrente, Riacho | HD | MA | -6:45:27 | -44:44:58 |
| Córrego do Ouro (cidade) | LC | GO | -16:17:38 | -50:32:52 | Corrente, Riacho | HD | MA | -5:35:18 | -43:39:04 |
| Córrego do Ouro (outras localidades) | LC | AC | -9:22:21 | -68:26:36 | Corrente, Riacho | HD | MA | -5:44:03 | -43:25:03 |
| Córrego do Ouro (vila) | LC | MG | -21:21:48 | -45:46:22 | Corrente, Riacho | HD | MA | -6:00:32 | -43:39:26 |
| Córrego do Ouro (vila) | LC | RJ | -22:15:09 | -41:59:16 | Corrente, Riacho | HD | MA | -5:51:41 | -43:09:14 |

**Nomes Geográficos da Base Cartográfica Contínua do Brasil ao Milionésimo - BCIM,
por categoria de informação, Unidade da Federação e coordenadas geográficas**

(continuação)

| Nomes geográficos | Categoria de informação | Unidade da Federação | Coordenadas geográficas | | Nomes geográficos | Categoria de informação | Unidade da Federação | Coordenadas geográficas | |
|---------------------------------|-------------------------|----------------------|-------------------------|-----------|--|-------------------------|----------------------|-------------------------|-----------|
| | | | Latitude | Longitude | | | | Latitude | Longitude |
| Corrente, Riacho | HD | PI | -7:51:43 | -44:56:11 | Corumbá I, Usina Hidrelétrica de | AG | GO | -18:00:42 | -48:31:37 |
| Corrente, Riacho | HD | PI | -5:30:30 | -42:24:05 | Corumbá, Aeroporto Internacional de | ST | MS | -19:00:41 | -57:40:15 |
| Corrente, Riacho | HD | PI | -5:27:12 | -42:16:54 | Corumbá, Rio | HD | GO | -17:17:53 | -48:12:04 |
| Corrente, Riacho | HD | PI | -8:16:32 | -45:08:17 | Corumbá, Rio | HD | GO | -17:00:49 | -48:05:27 |
| Corrente, Riacho da | HD | MA | -4:30:06 | -43:02:46 | Corumbá, Rio | HD | GO | -16:19:10 | -48:21:50 |
| Corrente, Riacho da | HD | MA | -6:18:21 | -43:10:30 | Corumbá, Rio | HD | GO | -17:26:43 | -48:18:28 |
| Corrente, Riacho da | HD | MA | -5:02:35 | -43:12:46 | Corumbaíba (cidade) | LC | GO | -18:08:31 | -48:33:43 |
| Corrente, Riacho da | HD | PI | -6:53:06 | -43:17:28 | Corumbajuba (outras localidades) | LC | GO | -17:05:56 | -48:04:08 |
| Corrente, Riacho da | HD | PI | -7:08:03 | -43:20:30 | Corumbataí (cidade) | LC | SP | -22:13:12 | -47:37:33 |
| Corrente, Riacho do | HD | PI | -7:51:52 | -43:41:41 | Corumbataí do Sul (cidade) | LC | PR | -24:06:03 | -52:07:12 |
| Corrente, Ribeirão | HD | GO | -14:35:02 | -47:38:01 | Corumbataí, Rio | HD | PR | -24:29:34 | -51:51:22 |
| Corrente, Ribeirão | HD | GO | -14:44:09 | -47:38:05 | Corumbataí, Rio | HD | SP | -22:24:18 | -47:36:01 |
| Corrente, Ribeirão | HD | GO | -13:19:53 | -48:48:14 | Corumbaú, Farol | ST | BA | -16:53:36 | -39:06:45 |
| Corrente, Ribeirão | HD | MA | -7:06:44 | -47:04:32 | Corumbaú, Ponta de | HD | BA | -16:53:27 | -39:06:41 |
| Corrente, Ribeirão | HD | MG | -16:18:14 | -41:50:29 | Corumbaú, Rio | HD | BA | -16:53:22 | -39:17:59 |
| Corrente, Ribeirão da | HD | MG | -17:26:06 | -44:35:55 | Corumbazul (outras localidades) | LC | GO | -18:14:25 | -48:51:18 |
| Corrente, Ribeirão da | HD | MG | -17:30:13 | -44:28:33 | Corumbé, Rio | HD | MS | -21:55:24 | -54:53:13 |
| Corrente, Rio | HD | BA | -13:10:43 | -43:39:20 | Corumbiara (cidade) | LC | RO | -12:57:43 | -60:53:13 |
| Corrente, Rio | HD | GO | -19:07:50 | -51:04:39 | Corumbiara, Rio | HD | RO | -13:11:50 | -61:47:21 |
| Corrente, Rio | HD | GO | -13:20:16 | -47:31:27 | Corumbiara, Rio | HD | RO | -12:51:44 | -60:41:04 |
| Corrente, Rio | HD | GO | -14:27:52 | -46:33:48 | Corumbiara, Rio | HD | RO | -13:07:03 | -61:05:58 |
| Corrente, Rio | HD | GO | -18:40:14 | -51:52:41 | Corupá (cidade) | LC | SC | -26:25:30 | -49:14:34 |
| Corrente, Rio | HD | MA | -5:37:37 | -43:40:07 | Corupá, Arroio | HD | RS | -29:30:48 | -53:09:53 |
| Corrente, Rio | HD | MS | -22:58:13 | -55:31:14 | Coruripe (cidade) | LC | AL | -10:07:33 | -36:10:33 |
| Corrente, Rio | HD | MS | -17:25:17 | -53:54:54 | Coruripe, Rio | HD | AL | -9:28:16 | -36:33:43 |
| Corrente, Rio | HD | MS | -22:54:31 | -55:37:59 | Coruripe, Rio | HD | AL | -9:58:13 | -36:19:18 |
| Corrente, Rio | HD | MT | -15:27:58 | -52:10:21 | Coruripe, Rio | HD | AL | -9:44:23 | -36:29:58 |
| Corrente, Rio | HD | PI | -4:21:32 | -42:01:28 | Coruripe, Rio | HD | AL | -10:05:03 | -36:16:47 |
| Corrente, Rio | HD | PI | -4:19:04 | -42:06:52 | Coruripe, Rio | HD | AL | -10:08:46 | -36:09:29 |
| Corrente, Rio | HD | PI | -10:26:39 | -45:09:34 | Corvinas, Lagoa das | HD | MA | -3:38:24 | -42:39:44 |
| Corrente, Rio | HD | PI | -6:50:10 | -42:07:22 | Corvo, Ribeirão do | HD | PR | -22:48:02 | -52:45:58 |
| Corrente, Rio | HD | PI | -4:32:27 | -41:45:15 | Corvo, Rio do | HD | PR | -24:51:07 | -51:34:58 |
| Corrente, Rio | HD | PI | -6:46:15 | -41:52:43 | Cosmópolis (cidade) | LC | SP | -22:38:45 | -47:11:45 |
| Corrente, Rio | HD | PI | -6:49:12 | -42:00:00 | Cosmorama (cidade) | LC | SP | -20:28:40 | -49:46:40 |
| Corrente, Rio | HD | PI | -4:23:11 | -42:00:00 | Costa Marques, Aeródromo | ST | RO | -12:25:16 | -64:15:04 |
| Corrente, Rio | HD | TO | -7:14:49 | -47:52:12 | Costa da Cadeia (vila) | LC | RS | -29:41:54 | -51:40:27 |
| Correntes (cidade) | LC | PE | -9:07:44 | -36:19:48 | Costa da Liberdade (outras localidades) | LC | AM | -3:46:13 | -61:35:11 |
| Correntes, Rio | HD | MG | -19:34:54 | -43:34:23 | Costa da Salvação (outras localidades) | LC | AM | -3:48:27 | -62:29:04 |
| Correntes, Rio | HD | MG | -18:38:53 | -42:52:43 | Costa da Serra (vila) | LC | RS | -29:39:07 | -51:33:23 |
| Correntes, Rio | HD | MS | -17:29:07 | -54:36:56 | Costa do Paru (outras localidades) | LC | PA | -1:57:38 | -55:51:45 |
| Correntes, Rio | HD | MS | -17:30:31 | -55:25:55 | Costa Fronteira (outras localidades) | LC | PA | -1:57:13 | -55:30:51 |
| Correntes, Rio | HD | SC | -26:59:08 | -50:31:32 | Costa Júnior, Estação Ferroviária | ST | PR | -23:04:16 | -49:57:12 |
| Correnteza (outras localidades) | LC | AM | -3:24:46 | -68:32:54 | Costa Júnior, Ilha | HD | PA | -3:30:38 | -52:19:40 |
| Correnteza, Ilha | HD | AM | -2:54:41 | -69:25:52 | Costa Machado (vila) | LC | SP | -22:12:44 | -51:50:15 |
| Correntezas (vila) | LC | RJ | -22:28:47 | -42:22:58 | Costa Marques (cidade) | LC | RO | -12:26:42 | -64:13:37 |
| Correntina (cidade) | LC | BA | -13:20:34 | -44:38:13 | Costa Pinto (povoado) | LC | SP | -22:38:12 | -47:40:58 |
| Correntina, Aeródromo | ST | BA | -13:22:48 | -44:37:00 | Costa Rica (cidade) | LC | MS | -18:32:38 | -53:07:44 |
| Correntina, Rio | HD | BA | -13:24:34 | -44:52:23 | Costa Rica (outras localidades) | LC | MS | -22:03:26 | -56:30:34 |
| Correntina, Rio | HD | BA | -13:22:06 | -44:30:20 | Costa Rica, Aeródromo | ST | MS | -18:29:10 | -53:09:10 |
| Correntinha, Riacho | HD | MA | -7:45:23 | -45:41:13 | Costa Santa, Ilha | HD | PA | -2:33:52 | -49:33:39 |
| Correntinha, Riacho | HD | MA | -7:42:39 | -45:43:49 | Costa Sena (vila) | LC | MG | -18:40:09 | -43:39:45 |
| Correntinha, Ribeirão | HD | MG | -18:42:54 | -42:46:23 | Costa, Ponta do | HD | AP | 04:07:21 | -51:12:29 |
| Correntinho (vila) | LC | MG | -18:40:27 | -42:46:15 | Costa, Ribeirão do | HD | MT | -16:29:34 | -57:35:12 |
| Correntinho, Ribeirão | HD | MG | -18:38:58 | -43:08:41 | Costa, Rio da | HD | AM | -1:27:17 | -68:51:28 |
| Correntino, Ribeirão | HD | MT | -12:29:03 | -51:22:10 | Costão (vila) | LC | RS | -29:15:48 | -49:55:15 |
| Corta Corda, Rio | HD | PA | -2:54:52 | -54:15:10 | Costão (vila) | LC | RS | -29:25:53 | -51:53:48 |
| Corta Corda, Rio | HD | PA | -2:58:08 | -54:07:53 | Costas (povoado) | LC | MG | -19:58:06 | -44:55:47 |
| Corta Mão (vila) | LC | BA | -13:04:07 | -39:30:01 | Costas (vila) | LC | MG | -22:39:35 | -45:54:57 |
| Corte (povoado) | LC | RS | -30:09:06 | -55:02:57 | Costeira (outras localidades) | LC | PA | -2:31:04 | -49:46:53 |
| Corte, Córrego da | HD | MG | -18:31:03 | -45:56:00 | Costela (outras localidades) | LC | BA | -12:58:00 | -41:27:39 |
| Corte, Córrego da | HD | MG | -18:28:59 | -45:50:07 | Costinha (povoado) | LC | PB | -6:57:36 | -34:51:44 |
| Cortês (cidade) | LC | PE | -8:28:12 | -35:32:27 | Cotaxé (vila) | LC | ES | -18:11:02 | -40:43:05 |
| Coruja, Igarapé | HD | AM | -1:35:06 | -60:15:17 | Cotaxé ou Braço Norte do Rio São Mateus, Rio | HD | ES | -18:08:58 | -40:50:54 |
| Coruja, Igarapé | HD | AM | -5:34:37 | -58:57:39 | Cotejipe (cidade) | LC | BA | -12:01:40 | -44:15:28 |
| Corujas, Rio das | HD | SP | -24:03:13 | -47:34:46 | Cotejipe (outras localidades) | LC | AM | -6:45:37 | -70:56:18 |
| Corumbá (cidade) | LC | MS | -19:00:32 | -57:39:10 | Cotejipe (povoado) | LC | MG | -21:55:22 | -43:19:59 |
| Corumbá de Goiás (cidade) | LC | GO | -15:55:26 | -48:48:32 | Cotejipe, Riacho | HD | BA | -11:50:33 | -44:13:48 |
| Corumbá I, Represa | HD | GO | -17:52:43 | -48:29:55 | Cotejipe, Rio | HD | PR | -25:48:48 | -53:22:32 |

**Nomes Geográficos da Base Cartográfica Contínua do Brasil ao Milionésimo - BCIM,
 por categoria de informação, Unidade da Federação e coordenadas geográficas**

(continuação)

| Nomes geográficos | Categoria de informação | Unidade da Federação | Coordenadas geográficas | | Nomes geográficos | Categoria de informação | Unidade da Federação | Coordenadas geográficas | |
|---|-------------------------|----------------------|-------------------------|-----------|---|-------------------------|----------------------|-------------------------|-----------|
| | | | Latitude | Longitude | | | | Latitude | Longitude |
| Cotejuba, Farol | ST | PA | -1:15:39 | -48:33:29 | Coxim, Aeródromo | ST | MS | -18:28:51 | -54:42:55 |
| Cotejuba, Ilha de | HD | PA | -1:14:01 | -48:32:34 | Coxim, Rio | HD | MS | -18:56:51 | -54:25:14 |
| Coti, Rio | HD | AM | -8:53:50 | -65:13:28 | Coxinha, Igarapé da | HD | RR | -1:13:49 | -61:42:00 |
| Cotia (cidade) | LC | SP | -23:36:14 | -46:55:08 | Coxipó da Ponte (vila) | LC | MT | -15:36:53 | -56:01:50 |
| Cotindiba, Ilha | HD | MA | -2:23:47 | -43:46:22 | Coxipó do Ouro (vila) | LC | MT | -15:28:00 | -55:58:26 |
| Cotinga, Canal da | HD | PR | -25:32:10 | -48:28:04 | Coxipó, Rio | HD | MT | -15:21:11 | -55:53:05 |
| Cotinga, Ilha da | HD | PR | -25:31:44 | -48:27:19 | Coxipó-Açu (povoado) | LC | MT | -15:17:20 | -56:06:53 |
| Cotíngio, Rio | HD | RR | 03:57:23 | -60:28:20 | Coxipó-açu, Rio | HD | MT | -15:14:29 | -56:03:57 |
| Cotiporã (cidade) | LC | RS | -28:59:38 | -51:41:45 | Coxixola (cidade) | LC | PB | -7:37:37 | -36:36:21 |
| Cotovelo, Arroio | HD | RS | -28:23:36 | -52:55:56 | Coxo, Córrego do | HD | TO | -12:06:16 | -49:13:36 |
| Cotovelo, Corredeira do | HD | AM | -8:25:09 | -59:40:24 | Coxo, Córrego do | HD | TO | -12:05:41 | -49:17:07 |
| Cotovelo, Córrego | HD | MA | -4:21:33 | -46:55:43 | Coxo, Igarapé do | HD | RR | -1:08:39 | -61:41:56 |
| Cotovelo, Córrego | HD | MA | -4:22:47 | -46:51:53 | Coxó, Rio | HD | BA | -12:41:35 | -41:46:52 |
| Cotovelo, Igarapé do | HD | PA | -6:37:58 | -57:09:23 | CR-1 (vila) | LC | RS | -30:19:08 | -50:24:28 |
| Cotovelo, Igarapé do | HD | PA | -6:41:29 | -57:08:35 | Craiba, Riacho | HD | AL | -9:38:02 | -36:50:27 |
| Cotovelo, Igarapé do | HD | PA | -6:35:35 | -57:18:12 | Craibas (cidade) | LC | AL | -9:37:04 | -36:46:04 |
| Cotovelo, Lago | HD | MT | -9:01:12 | -60:44:13 | Craolândia (vila) | LC | TO | -8:06:23 | -47:11:11 |
| Cotovelo, Lagoa do | HD | AM | -5:54:49 | -60:13:54 | Crateús (cidade) | LC | CE | -5:10:40 | -40:40:40 |
| Cotovelo, Ribeirão | HD | MG | -16:42:50 | -45:58:56 | Crateús, Aeródromo | ST | CE | -5:12:38 | -40:42:13 |
| Cotovelo, Ribeirão | HD | MG | -16:52:48 | -45:55:18 | Crato (cidade) | LC | CE | -7:14:02 | -39:24:32 |
| Cotovelo, Ribeirão | HD | SP | -20:54:15 | -51:03:14 | Crato, Ilhas do | HD | AM | -1:08:06 | -58:36:20 |
| Cotovelo, Ribeirão do | HD | MG | -17:49:56 | -44:44:03 | Crato, Ilhas do | HD | AM | -1:06:43 | -58:36:25 |
| Cotrel (povoado) | LC | MT | -9:56:08 | -54:58:28 | Crauateua, Igarapé | HD | PA | -1:27:41 | -47:42:00 |
| Cotriguaçu (cidade) | LC | MT | -9:51:28 | -58:24:50 | Crauateua, Igarapé | HD | PA | -1:33:29 | -47:41:59 |
| Cotriguaçu, Aeródromo | ST | MT | -9:53:56 | -58:34:53 | Cravari, Rio | HD | MT | -12:50:05 | -57:52:16 |
| Cotriguaçu, Igarapé | HD | MT | -9:53:22 | -58:17:32 | Craveiro (vila) | LC | SC | -26:34:05 | -50:02:46 |
| Couaxi, Rio | HD | PA | -3:25:00 | -48:05:25 | Cravinhos (cidade) | LC | SP | -21:20:24 | -47:43:44 |
| Countryn Club Orgabil, Aeródromo | ST | SP | -21:12:57 | -50:24:18 | Cravolândia (cidade) | LC | BA | -13:21:32 | -39:48:54 |
| Couro d'Anta (outras localidades) | LC | TO | -10:32:54 | -47:33:31 | Crenaque (povoado) | LC | MG | -19:14:23 | -41:21:06 |
| Couro d'Antas (vila) | LC | PE | -7:58:20 | -35:49:52 | Crete, Igarapé | HD | RO | -9:07:25 | -63:02:15 |
| Couro Grosso, Igarapé | HD | AM | -8:15:39 | -60:52:59 | Crepori, Rio | HD | PA | -5:59:42 | -56:57:45 |
| Couro, Ribeirão do | HD | MT | -15:34:44 | -55:45:35 | Crepori, Rio | HD | PA | -6:57:36 | -56:44:46 |
| Couro-de-Boi, Ribeirão | HD | PR | -23:06:19 | -51:05:57 | CrepORIZÃO (povoado) | LC | PA | -6:50:05 | -56:50:40 |
| Couros, Rio dos | HD | GO | -14:13:08 | -47:37:54 | CrepORIZINHO (povoado) | LC | PA | -6:51:10 | -56:35:14 |
| Couto de Magalhães (cidade) | LC | TO | -8:17:02 | -49:14:49 | Crepurizinho, Aeródromo | HD | PA | -6:39:06 | -56:05:19 |
| Couto de Magalhães (outras localidades) | LC | MT | -16:33:52 | -52:50:14 | Crepu, Ilha do | HD | PA | -6:20:38 | -57:55:42 |
| Couto de Magalhães de Minas (cidade) | LC | MG | -18:04:15 | -43:28:15 | Crepurizão, Aeródromo | ST | PA | -6:49:10 | -56:50:30 |
| Couto de Magalhães, Rio | HD | MT | -14:28:37 | -53:19:53 | Crepurizinho, Aeródromo | ST | PA | -6:50:38 | -56:35:20 |
| Couto de Magalhães, Rio | HD | MT | -14:01:54 | -53:01:53 | Creputiá, Aeródromo | ST | PA | -8:06:59 | -57:07:00 |
| Couto de Magalhães, Rio | HD | RR | 02:40:15 | -63:01:29 | Cricaré ou Braço Sul do Rio São Mateus, Rio | HD | ES | -18:43:19 | -40:20:05 |
| Couto, Arroio do | HD | RS | -29:51:15 | -52:21:04 | Cricaré ou Braço Sul do Rio São Mateus, Rio | HD | MG | -18:40:41 | -40:57:53 |
| Coutos (vila) | LC | BA | -14:52:21 | -39:03:58 | Criciúma (cidade) | LC | SC | -28:40:40 | -49:22:12 |
| Couve (outras localidades) | LC | PI | -9:17:11 | -44:30:21 | Criciúma (povoado) | LC | ES | -20:13:18 | -41:36:57 |
| Couves, Farol | ST | SP | -23:22:17 | -44:53:22 | Criciúma (povoado) | LC | PR | -26:02:42 | -51:41:39 |
| Couves, Ilha das | HD | SP | -23:25:09 | -44:51:32 | Crico, Córrego do | HD | MG | -18:16:27 | -46:08:43 |
| Couves, Ilha das | HD | SP | -23:47:42 | -45:43:29 | Cricou, Rio | HD | AP | 03:18:51 | -51:54:09 |
| Cova dos Seixas (outras localidades) | LC | BA | -12:56:43 | -42:40:22 | Cricou-Cricou, Colônia do | AG | AP | 03:42:59 | -51:55:43 |
| Covadonga (outras localidades) | LC | PI | -6:35:05 | -40:45:40 | Crioli (outras localidades) | LC | MA | -4:33:02 | -45:49:55 |
| Covas (povoado) | LC | BA | -10:51:42 | -40:00:57 | Crioli (povoado) | LC | MA | -5:21:43 | -44:34:49 |
| Covas do Xavier (outras localidades) | LC | BA | -12:58:04 | -42:31:35 | Crioli (povoado) | LC | MA | -5:15:12 | -45:46:01 |
| Covas, Riacho das | HD | BA | -13:27:17 | -40:40:16 | Crioli da Sinhá (povoado) | LC | MA | -5:24:30 | -44:23:44 |
| Covinha, Córrego | HD | MG | -18:12:24 | -44:38:47 | Crioli do Joviniano (povoado) | LC | MA | -5:13:45 | -44:23:21 |
| Covinha, Córrego | HD | MG | -18:11:29 | -44:43:42 | Criolinho, Córrego | HD | MS | -20:42:13 | -52:05:41 |
| Covó (vila) | LC | PR | -25:59:58 | -52:12:47 | Criolizinho (outras localidades) | LC | MA | -5:22:35 | -45:50:30 |
| Covó, Rio | HD | PR | -26:01:25 | -52:15:26 | Crioula (outras localidades) | LC | BA | -10:43:37 | -43:29:23 |
| Covozinho (outras localidades) | LC | PR | -26:03:06 | -52:21:54 | Crioulos (vila) | LC | CE | -6:11:18 | -38:31:46 |
| Coxá, Rio | HD | MG | -14:37:00 | -44:40:57 | Crioulos, Igarapé dos | HD | PA | -8:46:56 | -52:50:44 |
| Coxá, Rio | HD | MG | -14:58:43 | -45:12:06 | Criquiri, Ribeirão | HD | MT | -13:49:34 | -56:09:09 |
| Coxia, Riacho | HD | PE | -8:14:51 | -37:27:40 | Crisólia (vila) | LC | MG | -22:14:54 | -46:24:46 |
| Coxilha (cidade) | LC | RS | -28:07:37 | -52:17:45 | Crisólia (cidade) | LC | MG | -17:14:13 | -40:54:43 |
| Coxilha Bonito (outras localidades) | LC | RS | -28:28:54 | -54:13:29 | Crisópolis (cidade) | LC | BA | -11:30:39 | -38:09:00 |
| Coxilha do Lageado (vila) | LC | RS | -31:59:13 | -53:09:05 | Crisóstomo, Rio | HD | MT | -10:16:11 | -50:51:49 |
| Coxilha do Pau Fincado (povoado) | LC | RS | -29:54:57 | -54:19:51 | Crisóstomo, Rio | HD | MT | -10:13:14 | -51:20:51 |
| Coxilha Grande (vila) | LC | RS | -28:13:49 | -50:56:15 | Crispiano, Aeródromo | ST | GO | -13:13:20 | -46:57:09 |
| Coxilha Rica (vila) | LC | PR | -25:59:51 | -52:48:34 | Crispim (outras localidades) | LC | BA | -12:58:00 | -40:32:21 |
| Coxilha Seca (vila) | LC | RS | -27:31:36 | -52:12:02 | Crispim Jacques (vila) | LC | MG | -17:49:48 | -41:08:54 |
| Coxilosa (outras localidades) | LC | TO | -10:18:09 | -48:45:13 | Crissiumal (cidade) | LC | RS | -27:30:00 | -54:06:03 |
| Coxim (cidade) | LC | MS | -18:30:25 | -54:45:36 | Crista de Galo, Ponta | HD | ES | -20:29:09 | -29:19:52 |

**Nomes Geográficos da Base Cartográfica Contínua do Brasil ao Milionésimo - BCIM,
por categoria de informação, Unidade da Federação e coordenadas geográficas**

(continuação)

| Nomes geográficos | Categoria de informação | Unidade da Federação | Coordenadas geográficas | | Nomes geográficos | Categoria de informação | Unidade da Federação | Coordenadas geográficas | |
|---|-------------------------|----------------------|-------------------------|-----------|----------------------------------|-------------------------|----------------------|-------------------------|-----------|
| | | | Latitude | Longitude | | | | Latitude | Longitude |
| Cristais (cidade) | LC | MG | -20:52:33 | -45:31:08 | Crixás-Açu, Rio | HD | GO | -14:10:42 | -49:51:32 |
| Cristais (vila) | LC | CE | -4:29:55 | -38:21:35 | Crixás-açu, Rio | HD | GO | -13:28:55 | -50:30:08 |
| Cristais Paulista (cidade) | LC | SP | -20:23:49 | -47:25:12 | Crixás-açu, Rio | HD | GO | -13:29:57 | -50:30:04 |
| Cristal (cidade) | LC | RS | -31:00:10 | -52:03:00 | Crixás-açu, Rio | HD | GO | -13:32:10 | -50:29:01 |
| Cristal (outras localidades) | LC | MA | -6:48:41 | -46:40:38 | Crixás-açu, Rio | HD | GO | -13:27:32 | -50:31:28 |
| Cristal (outras localidades) | LC | TO | -12:59:21 | -47:50:58 | Crixás-açu, Rio | HD | GO | -13:27:38 | -50:32:51 |
| Cristal (povoado) | LC | PA | -2:03:44 | -46:40:55 | Crixás-Mirim, Rio | HD | GO | -14:13:06 | -50:20:25 |
| Cristal do Norte (vila) | LC | ES | -18:05:04 | -40:06:54 | Croantã, Rio | HD | PA | -3:12:07 | -46:58:05 |
| Cristal do Sul (cidade) | LC | RS | -27:27:14 | -53:14:45 | Croantã, Rio | HD | PA | -3:16:25 | -46:54:47 |
| Cristal, Aeródromo | ST | SP | -22:10:52 | -50:29:31 | Croas, Riacho das | HD | RN | -5:53:52 | -37:26:26 |
| Cristal, Baixa do | HD | BA | -11:46:07 | -41:23:11 | Croas, Riacho das | HD | RN | -5:56:09 | -37:35:12 |
| Cristal, Igarapé | HD | MA | -3:54:43 | -46:23:46 | Croatá (cidade) | LC | CE | -4:24:00 | -40:54:39 |
| Cristal, Pico do | HP | MG | -20:26:38 | -41:48:41 | Croatá (outras localidades) | LC | CE | -5:41:47 | -40:32:40 |
| Cristal, Ribeirão do | HD | GO | -16:56:58 | -47:18:28 | Croatá (outras localidades) | LC | PI | -10:03:21 | -44:54:23 |
| Cristal, Ribeirão do | HD | GO | -16:49:41 | -47:29:37 | Croatá (outras localidades) | LC | PI | -6:44:51 | -42:40:56 |
| Cristal, Ribeirão do | HD | SP | -22:13:32 | -50:32:44 | Croata (vila) | LC | CE | -4:10:52 | -40:32:54 |
| Cristalândia (cidade) | LC | TO | -10:36:00 | -49:11:34 | Croatá (vila) | LC | CE | -3:40:31 | -39:06:50 |
| Cristalândia (vila) | LC | BA | -14:01:09 | -41:26:57 | Croatá, Riacho | HD | MA | -6:48:58 | -46:44:28 |
| Cristalândia do Piauí (cidade) | LC | PI | -10:39:10 | -45:11:06 | Croatá, Riacho | HD | MA | -6:44:10 | -46:46:14 |
| Cristália (cidade) | LC | MG | -16:48:00 | -42:51:43 | Croatá, Riacho do | HD | PI | -5:34:25 | -42:11:01 |
| Cristália (vila) | LC | PE | -8:49:10 | -40:22:24 | Croatá, Ribeirão | HD | TO | -6:33:49 | -47:37:38 |
| Cristalina (cidade) | LC | GO | -16:46:08 | -47:36:50 | Croatá, Rio | HD | PB | -7:22:38 | -38:04:45 |
| Cristalina (povoado) | LC | ES | -18:46:57 | -40:34:59 | Croatá, Rio | HD | PI | -6:55:39 | -42:29:33 |
| Cristalina (vila) | LC | MS | -22:29:39 | -54:45:34 | Crocainoro, Aldeia Indígena | LC | PA | -7:26:52 | -52:39:31 |
| Cristalina, Aeródromo | ST | GO | -16:47:21 | -47:38:34 | Cromínia (cidade) | LC | GO | -17:17:16 | -49:22:51 |
| Cristalino (outras localidades) | LC | BA | -12:03:53 | -42:41:59 | Crosilândia (povoado) | LC | MG | -16:44:59 | -42:52:17 |
| Cristalino (outras localidades) | LC | MT | -12:35:20 | -50:42:43 | Cruanji (vila) | LC | PE | -7:34:03 | -35:18:30 |
| Cristalino (outras localidades) | LC | MT | -12:47:47 | -50:46:46 | Crubixá (vila) | LC | ES | -20:38:20 | -40:52:18 |
| Cristalino ou Aurilândia (outras localidades) | LC | GO | -15:43:00 | -49:35:30 | Crucilândia (cidade) | LC | MG | -20:23:02 | -44:20:13 |
| Cristalino, Córrego | HD | MS | -22:16:36 | -53:40:45 | Crucilândia (outras localidades) | LC | MG | -19:19:56 | -49:38:44 |
| Cristalino, Ribeirão | HD | GO | -13:47:49 | -48:45:45 | Crueiras, Riacho | HD | MA | -7:05:08 | -46:39:59 |
| Cristalino, Rio | HD | MT | -13:39:06 | -51:05:38 | Crueiras, Riacho | HD | MA | -7:05:00 | -46:42:57 |
| Cristalino, Rio | HD | MT | -12:50:31 | -50:46:30 | Crumair, Rio | HD | BA | -11:42:29 | -37:41:23 |
| Cristalino, Rio | HD | MT | -14:23:44 | -51:23:27 | Crussai (vila) | LC | BA | -12:52:25 | -39:20:42 |
| Cristalino, Rio | HD | MT | -12:43:08 | -50:43:11 | Cruxati (povoado) | LC | CE | -3:15:14 | -39:38:46 |
| Cristalino, Rio | HD | MT | -14:36:01 | -51:18:52 | Cruxati, Rio | HD | CE | -3:15:33 | -39:38:31 |
| Cristalino, Rio | HD | MT | -12:44:31 | -50:43:26 | Cruz (cidade) | LC | CE | -2:55:04 | -40:10:19 |
| Cristalino, Rio | HD | MT | -12:53:50 | -50:49:48 | Cruz (outras localidades) | LC | BA | -12:38:36 | -41:36:21 |
| Cristalino, Rio | HD | MT | -12:40:17 | -50:41:42 | Cruz (outras localidades) | LC | PI | -9:03:31 | -45:09:54 |
| Cristalino, Rio | HD | PA | -9:08:28 | -50:46:06 | Cruz (povoado) | LC | MA | -5:16:59 | -44:20:43 |
| Cristiane, Ribeirão | HD | MT | -11:41:11 | -55:07:03 | Cruz (vila) | LC | CE | -3:43:01 | -39:29:39 |
| Cristiano Ferreira Varella, Aeródromo | ST | MG | -21:07:42 | -42:21:59 | Cruz Alta (cidade) | LC | RS | -28:38:20 | -53:36:21 |
| Cristiano Otoni (cidade) | LC | MG | -20:49:55 | -43:48:21 | Cruz das Almas (cidade) | LC | BA | -12:40:12 | -39:06:07 |
| Cristianópolis (cidade) | LC | GO | -17:11:56 | -48:42:14 | Cruz das Garças (povoado) | LC | SE | -10:26:07 | -37:31:00 |
| Cristina (cidade) | LC | MG | -22:12:43 | -45:15:50 | Cruz das Posses (vila) | LC | SP | -21:04:08 | -47:53:50 |
| Cristina (outras localidades) | LC | MS | -22:22:13 | -53:56:05 | Cruz do Espírito Santo (cidade) | LC | PB | -7:08:24 | -35:05:09 |
| Cristina (outras localidades) | LC | MT | -13:08:23 | -56:40:09 | Cruz dos Araújo (povoado) | LC | MG | -15:13:47 | -44:24:33 |
| Cristinápolis (cidade) | LC | SE | -11:28:33 | -37:45:18 | Cruz Machado (cidade) | LC | PR | -26:01:01 | -51:20:49 |
| Cristino Castro (cidade) | LC | PI | -8:49:04 | -44:13:26 | Cruz Vera (povoado) | LC | MG | -22:30:04 | -45:41:35 |
| Cristinópolis (vila) | LC | MT | -15:10:44 | -57:59:37 | Cruz, Arroio da | HD | RS | -30:44:41 | -55:21:50 |
| Cristo (outras localidades) | LC | AM | -7:27:22 | -64:15:28 | Cruz, Córrego da | HD | ES | -18:13:26 | -39:57:05 |
| Cristo Redentor (outras localidades) | LC | AM | -3:30:01 | -58:02:30 | Cruz, Ilha da | HD | BA | -13:58:16 | -38:58:11 |
| Cristo Redentor (outras localidades) | LC | AM | -2:49:40 | -56:53:04 | Cruz, Ilha da | HD | RS | -29:12:37 | -56:38:31 |
| Cristo Redentor (vila) | LC | RS | -28:50:51 | -51:55:57 | Cruz, Lagoa da | HD | BA | -14:22:26 | -43:46:38 |
| Cristo Rei (vila) | LC | PR | -25:35:54 | -53:44:01 | Cruz, Riacho da | HD | BA | -14:09:15 | -41:49:34 |
| Cristo Rei (vila) | LC | PR | -22:43:53 | -52:27:04 | Cruz, Riacho da | HD | CE | -6:24:23 | -39:29:05 |
| Cristópolis (cidade) | LC | BA | -12:14:02 | -44:25:15 | Cruz, Riacho da | HD | CE | -6:26:43 | -39:22:13 |
| Cristo-Rei (outras localidades) | LC | GO | -13:25:16 | -50:24:50 | Cruz, Riacho da | HD | CE | -6:32:43 | -40:25:15 |
| Cristouinha (outras localidades) | LC | PI | -7:03:18 | -41:30:08 | Cruz, Riacho da | HD | MA | -3:53:00 | -43:52:27 |
| Cristovão (povoado) | LC | RN | -4:55:28 | -36:57:39 | Cruz, Riacho da | HD | MG | -15:14:59 | -44:24:04 |
| Cristóvão Pereira, Ponta do | HD | RS | -31:03:35 | -51:09:59 | Cruz, Riacho da | HD | PI | -9:58:39 | -43:58:40 |
| Cristovão, Igarapé do | HD | MT | -9:20:18 | -58:25:51 | Cruz, Ribeirão da | HD | MA | -7:34:11 | -46:30:48 |
| Criúva (vila) | LC | RS | -28:52:33 | -50:59:00 | Cruzada (outras localidades) | LC | SP | -22:25:14 | -52:08:43 |
| Crixalândia (outras localidades) | LC | GO | -15:20:29 | -47:09:32 | Cruzália (cidade) | LC | SP | -22:40:37 | -50:47:38 |
| Crixás (cidade) | LC | GO | -14:32:56 | -49:58:08 | Cruzaltente (vila) | LC | RS | -27:40:03 | -52:39:28 |
| Crixás do Tocantins (cidade) | LC | TO | -11:06:00 | -48:55:08 | Cruzaltina (vila) | LC | MS | -22:04:45 | -54:33:34 |
| Crixas, Rio | HD | GO | -15:19:35 | -47:14:40 | Cruzaltinha (vila) | LC | RS | -28:17:13 | -51:58:16 |
| Crixás-Açu, Rio | HD | GO | -13:23:04 | -50:34:28 | Cruzamento (povoado) | LC | RN | -5:17:24 | -35:45:17 |

**Nomes Geográficos da Base Cartográfica Contínua do Brasil ao Milionésimo - BCIM,
 por categoria de informação, Unidade da Federação e coordenadas geográficas**

(continuação)

| Nomes geográficos | Categoria de informação | Unidade da Federação | Coordenadas geográficas | | Nomes geográficos | Categoria de informação | Unidade da Federação | Coordenadas geográficas | |
|---|-------------------------|----------------------|-------------------------|-----------|--|-------------------------|----------------------|-------------------------|-----------|
| | | | Latitude | Longitude | | | | Latitude | Longitude |
| Cruz-de-Ferro, Riacho da | HD | CE | -6:29:08 | -40:08:20 | Cucari, Rio | HD | PA | -2:08:17 | -53:58:34 |
| Cruzeiral, Córrego | HD | TO | -11:57:02 | -49:04:31 | Cucari, Rio | HD | PA | -2:11:48 | -53:59:31 |
| Cruzeiral, Córrego | HD | TO | -11:55:01 | -49:08:41 | Cucari, Rio | HD | PA | -2:18:45 | -53:56:29 |
| Cruzeirinho (vila) | LC | CE | -6:15:35 | -38:43:57 | Cucari, Rio | HD | PA | -2:27:10 | -53:53:10 |
| Cruzeiro (cidade) | LC | SP | -22:34:33 | -44:57:46 | Cuchichá, Igarapé | HD | AC | -9:47:52 | -70:20:02 |
| Cruzeiro (outras localidades) | LC | GO | -16:41:48 | -48:11:02 | Cucui (vila) | LC | AM | 01:11:46 | -66:49:48 |
| Cruzeiro (outras localidades) | LC | GO | -15:12:06 | -49:56:53 | Cucui, Aeródromo | ST | AM | 01:07:15 | -66:50:28 |
| Cruzeiro (outras localidades) | LC | GO | -14:00:47 | -49:19:17 | Cucuaia, Igarapé | HD | AM | -1:46:06 | -68:39:36 |
| Cruzeiro (outras localidades) | LC | MT | -10:46:46 | -55:03:32 | Cucuiari, Ilha | HD | AM | -2:46:07 | -57:54:29 |
| Cruzeiro (outras localidades) | LC | PE | -8:42:20 | -37:43:11 | Cucura, Igarapé | HD | AM | -0:33:34 | -68:01:09 |
| Cruzeiro (outras localidades) | LC | SC | -28:14:16 | -49:49:27 | Cuegui, Igarapé | HD | RR | 03:45:44 | -63:09:10 |
| Cruzeiro (outras localidades) | LC | SP | -20:29:14 | -49:59:17 | Cuegui, Morro do | HP | RR | 03:38:06 | -63:04:33 |
| Cruzeiro (outras localidades) | LC | TO | -12:03:03 | -49:28:26 | Cuia Murcha (outras localidades) | LC | MS | -18:54:29 | -53:37:53 |
| Cruzeiro (povoado) | LC | DF | -15:48:07 | -47:57:09 | Cuia, Igarapé | HD | PA | 00:48:07 | -54:34:23 |
| Cruzeiro (povoado) | LC | GO | -15:53:26 | -50:41:40 | Cuia, Igarapé da | HD | PA | -1:29:58 | -47:01:56 |
| Cruzeiro (povoado) | LC | MG | -22:04:48 | -44:02:38 | Cuiabá (capital estadual) | LC | MT | -15:35:45 | -56:05:49 |
| Cruzeiro (povoado) | LC | MG | -18:16:08 | -42:11:10 | Cuiabá (outras localidades) | LC | AM | -2:52:48 | -68:33:51 |
| Cruzeiro (povoado) | LC | RJ | -21:26:01 | -41:53:35 | Cuiabá (outras localidades) | LC | AM | -2:31:22 | -66:22:50 |
| Cruzeiro da Fortaleza (cidade) | LC | MG | -18:56:45 | -46:40:26 | Cuiabá (outras localidades) | LC | AM | -2:02:15 | -66:10:58 |
| Cruzeiro do Aricanga (povoado) | LC | MG | -18:48:54 | -42:53:38 | Cuiabá (outras localidades) | LC | MT | -13:20:22 | -57:06:46 |
| Cruzeiro do Iguaçu (cidade) | LC | PR | -25:36:57 | -53:07:40 | Cuiabá (povoado) | LC | MG | -18:24:05 | -43:46:40 |
| Cruzeiro do Nordeste (povoado) | LC | PE | -8:21:12 | -37:17:06 | Cuiabá da Lagoa, Rio | HD | MT | -14:18:14 | -55:12:08 |
| Cruzeiro do Norte (outras localidades) | LC | GO | -13:29:31 | -49:38:37 | Cuiabá do Bonito, Rio | HD | MT | -14:22:38 | -55:14:13 |
| Cruzeiro do Norte (vila) | LC | PR | -23:13:35 | -50:52:09 | Cuiabá ou Cuiabazinho, Rio | HD | MT | -14:21:23 | -55:27:23 |
| Cruzeiro do Oeste (cidade) | LC | PR | -23:47:06 | -53:04:22 | Cuiabá ou Cuiabazinho, Rio | HD | MT | -14:24:51 | -55:33:57 |
| Cruzeiro do Sul (cidade) | LC | AC | -7:37:51 | -72:40:12 | Cuiabá Paulista (vila) | LC | SP | -22:16:49 | -52:06:01 |
| Cruzeiro do Sul (cidade) | LC | PR | -22:57:43 | -52:09:39 | Cuiabá, Ribeirão | HD | SP | -22:26:04 | -52:12:11 |
| Cruzeiro do Sul (cidade) | LC | RS | -29:30:46 | -51:59:06 | Cuiabá, Rio | HD | MG | -19:49:58 | -48:38:41 |
| Cruzeiro do Sul (outras localidades) | LC | RS | -28:42:52 | -54:34:05 | Cuiabá, Rio | HD | MT | -15:59:43 | -55:55:12 |
| Cruzeiro do Sul (povoado) | LC | BA | -16:58:38 | -40:14:46 | Cuiabá, Rio | HD | MT | -16:38:58 | -56:27:56 |
| Cruzeiro do Sul (povoado) | LC | PE | -8:22:09 | -39:00:44 | Cuiabá, Rio | HD | MT | -16:09:37 | -55:56:28 |
| Cruzeiro do Norte, Aeroporto Internacional de | ST | AC | -7:35:56 | -72:46:08 | Cuiabá, Rio | HD | MT | -15:16:26 | -55:17:01 |
| Cruzeiro dos Peixotos (vila) | LC | MG | -18:43:44 | -48:22:05 | Cuiabá, Rio | HD | MT | -14:21:48 | -55:39:25 |
| Cruzeiro, Córrego | HD | MT | -11:05:43 | -55:30:51 | Cuiabá, Rio | HD | MT | -16:21:19 | -55:58:59 |
| Cruzeiro, Igarapé | HD | AM | -8:56:21 | -67:08:26 | Cuiabá, Rio | HD | MT | -16:25:22 | -56:02:22 |
| Cruzeiro, Igarapé | HD | AM | -8:43:30 | -67:17:24 | Cuiabá/Porto Velho (rodovia) | ST | MT | -14:09:42 | -57:08:00 |
| Cruzeiro, Igarapé | HD | RR | 03:54:02 | -60:01:48 | Cuiabá/Porto Velho (rodovia) | ST | MT | -16:52:34 | -53:54:03 |
| Cruzeiro, Riacho do | HD | BA | -13:30:58 | -40:56:32 | Cuiabá/Porto Velho (rodovia) | ST | MT | -13:48:35 | -59:31:00 |
| Cruzeiro, Ribeirão do | HD | ES | -19:38:36 | -40:11:17 | Cuiabá/Porto Velho (rodovia) | ST | MT | -15:49:49 | -55:30:13 |
| Cruzeiros (outras localidades) | LC | MT | -14:01:48 | -52:00:39 | Cuiabá/Porto Velho (rodovia) | ST | RO | -11:07:28 | -61:53:53 |
| Cruzelandia (povoado) | LC | BA | -18:07:35 | -39:40:02 | Cuiabá/Porto Velho (rodovia) | ST | RO | -8:46:50 | -63:37:36 |
| Cruzes (vila) | LC | PE | -8:39:15 | -36:06:13 | Cuiabá/Porto Velho (rodovia) | ST | RO | -9:13:52 | -63:09:48 |
| Cruzes, Córrego das | HD | GO | -17:53:04 | -52:05:51 | Cuiabá/Porto Velho (rodovia) | ST | RO | -9:26:37 | -63:06:13 |
| Cruzes, Córrego das | HD | SP | -21:48:41 | -48:13:40 | Cuiabá/Porto Velho (rodovia) | ST | RO | -12:44:47 | -60:06:53 |
| Cruzes, Ribeirão das | HD | MS | -20:22:08 | -51:54:26 | Cuiabá-mirim, Rio | HD | MT | -16:10:25 | -55:40:51 |
| Cruzeta (cidade) | LC | RN | -6:24:43 | -36:47:24 | Cuiabá-mirim, Rio | HD | MT | -15:57:41 | -55:32:36 |
| Cruzília (cidade) | LC | MG | -21:50:20 | -44:48:28 | Cuiambuca (vila) | LC | PE | -8:35:11 | -35:25:57 |
| Cruzinha (povoado) | LC | MG | -17:17:08 | -42:20:46 | Cuiamuca, Ilha | HD | AM | -1:40:12 | -61:28:57 |
| Cruzmalina (cidade) | LC | PR | -24:00:46 | -51:27:32 | Cuianá ou Cuiui-Anã (outras localidades) | LC | AM | -4:14:07 | -61:44:05 |
| Cuacua, Igarapé | HD | RR | 03:41:47 | -60:23:02 | Cuianá ou Cuiui-Anã, Paraná | HD | AM | -4:06:01 | -61:52:45 |
| Cubas (vila) | LC | MG | -19:17:25 | -42:47:18 | Cuiari (outras localidades) | LC | AM | 01:30:42 | -68:10:15 |
| Cubatão (cidade) | LC | SP | -23:53:42 | -46:25:30 | Cuiari, Floresta Nacional de | LM | AM | 01:39:19 | -68:24:47 |
| Cubatão (povoado) | LC | SP | -24:58:10 | -47:57:00 | Cuicuru, Aldeia Indígena | LC | MT | -12:20:41 | -53:13:30 |
| Cubatão, Rio | HD | SC | -27:45:13 | -48:55:40 | Cuidado, Igarapé | HD | AM | -8:39:16 | -68:53:52 |
| Cubatão, Rio | HD | SC | -27:41:46 | -48:40:45 | Cuidado, Igarapé | HD | AM | -8:42:34 | -68:52:51 |
| Cubatão, Rio | HD | SC | -26:11:56 | -48:46:48 | Cuieiras, Rio | HD | AM | -2:43:37 | -60:24:52 |
| Cubatão, Rio | HD | SC | -26:08:51 | -49:01:02 | Cuieiras, Rio | HD | AM | -2:24:47 | -60:11:01 |
| Cubatão, Rio | HD | SP | -21:19:02 | -47:12:05 | Cuieiras, Rio | HD | AM | 00:41:15 | -62:52:22 |
| Cubatão, Rio do | HD | SP | -21:10:34 | -49:10:56 | Cuieté Velho (vila) | LC | MG | -19:14:01 | -41:38:44 |
| Cubatãozinho, Rio | HD | PR | -25:50:58 | -48:43:46 | Cuína, Cachoeira | HD | AM | -0:17:03 | -67:07:14 |
| Cubatãozinho, Rio | HD | PR | -25:42:56 | -48:44:21 | Cuíoa (outras localidades) | LC | AM | -3:01:45 | -68:14:10 |
| Cubaté, Floresta Nacional | LM | AM | 00:45:28 | -68:44:41 | Cuipiranga, Igarapé | HD | AM | -4:36:35 | -63:15:11 |
| Cubaté, Rio | HD | AM | 00:42:53 | -68:12:09 | Cuirí, Cachoeira | HD | PA | 00:03:52 | -53:05:39 |
| Cubati (cidade) | LC | PB | -6:52:04 | -36:21:03 | Cuité (cidade) | LC | PB | -6:29:06 | -36:09:25 |
| Cubiú (outras localidades) | LC | AM | -6:27:19 | -68:38:37 | Cuité de Mamanguape (cidade) | LC | PB | -6:54:54 | -35:15:07 |
| Cubiuarí, Igarapé | HD | RR | -1:02:28 | -61:57:45 | Cuitégi (cidade) | LC | PB | -6:53:34 | -35:31:22 |
| Cubua, Igarapé | HD | AM | -7:29:56 | -66:49:35 | Cuiubi (outras localidades) | LC | AM | 00:57:39 | -69:09:31 |
| Cuc, Rio | HD | AP | 01:43:21 | -53:29:51 | Cuiú-Cuiú (povoado) | LC | PA | -5:59:05 | -56:34:43 |

**Nomes Geográficos da Base Cartográfica Contínua do Brasil ao Milionésimo - BCIM,
por categoria de informação, Unidade da Federação e coordenadas geográficas**

(continuação)

| Nomes geográficos | Categoria de informação | Unidade da Federação | Coordenadas geográficas | | Nomes geográficos | Categoria de informação | Unidade da Federação | Coordenadas geográficas | |
|--|-------------------------|----------------------|-------------------------|-----------|----------------------------------|-------------------------|----------------------|-------------------------|-----------|
| | | | Latitude | Longitude | | | | Latitude | Longitude |
| Cuiuene, Rio | HD | MT | -14:42:22 | -54:15:32 | Cunauaru, Rio | HD | AM | -3:01:31 | -63:08:50 |
| Cuiuni, Rio | HD | AM | -1:12:01 | -64:14:04 | Cuncas (vila) | LC | CE | -7:05:25 | -38:43:16 |
| Cuiunizinho, Rio | HD | AM | -1:02:00 | -64:29:33 | Cuncas, Rio das | HD | CE | -7:04:19 | -38:46:52 |
| Cujuba, Ilha | HD | PA | -1:27:39 | -52:00:52 | Cunduru (povoado) | LC | MA | -5:28:19 | -44:21:12 |
| Cujubim (cidade) | LC | RO | -9:21:46 | -62:35:06 | Cunduru, Córrego | HD | PA | -8:47:53 | -50:08:23 |
| Cujubim (outras localidades) | LC | AM | -7:44:36 | -70:34:33 | Cunha (cidade) | LC | SP | -23:04:26 | -44:57:36 |
| Cujubim (outras localidades) | LC | AM | -0:18:37 | -67:28:02 | Cunha Porã (cidade) | LC | SC | -26:53:38 | -53:10:04 |
| Cujubim (outras localidades) | LC | AP | 01:41:35 | -50:55:02 | Cunha Vilar, Rio | HD | AM | 01:53:41 | -63:42:47 |
| Cujubim, Cachoeira | HD | AM | 00:07:14 | -66:16:42 | Cunha, Arroio | HD | RS | -29:44:53 | -54:39:06 |
| Cujubim, Corredeira | HD | AM | -8:18:12 | -59:56:33 | Cunha, Igarapé | HD | AM | -1:51:36 | -69:19:13 |
| Cujubim, Igarapé | HD | AC | -7:40:59 | -73:23:38 | Cunha, Igarapé do | HD | MT | -9:20:05 | -59:16:28 |
| Cujubim, Igarapé | HD | AM | -6:51:30 | -64:30:51 | Cunhá, Ilha | HD | AM | 00:26:57 | -68:58:17 |
| Cujubim, Igarapé | HD | AM | -4:06:51 | -60:19:16 | Cunha, Ilha do | HD | PA | -3:30:40 | -55:19:22 |
| Cujubim, Igarapé | HD | AM | -8:42:12 | -60:43:59 | Cunha, Lago do | HD | AM | -3:27:44 | -62:48:13 |
| Cujubim, Igarapé | HD | AM | 00:47:26 | -63:12:02 | Cunhambebe (vila) | LC | RJ | -22:57:41 | -44:26:18 |
| Cujubim, Igarapé | HD | AM | -0:10:21 | -59:40:55 | Cunhangí (vila) | LC | BA | -13:08:18 | -39:08:58 |
| Cujubim, Igarapé | HD | MT | -8:56:29 | -61:00:31 | Cunhás, Riacho das | HD | MA | -6:11:38 | -46:16:09 |
| Cujubim, Igarapé | HD | MT | -9:41:24 | -60:18:08 | Cunhás, Rio da | HD | TO | -8:02:02 | -48:47:49 |
| Cujubim, Igarapé | HD | RO | -11:32:55 | -63:30:02 | Cunhás, Rio das | HD | TO | -8:00:58 | -48:48:23 |
| Cujum (outras localidades) | LC | AM | -1:40:47 | -69:09:58 | Cunhás, Rio das | HD | TO | -7:52:30 | -48:59:38 |
| Culari, Rio | HD | AP | 01:51:55 | -53:45:21 | Cunhás, Rio das | HD | TO | -8:09:37 | -48:44:32 |
| Culturama (vila) | LC | MS | -22:17:26 | -54:19:47 | Cunhataí (cidade) | LC | SC | -26:58:08 | -53:05:34 |
| Culuene (outras localidades) | LC | MT | -14:38:22 | -53:54:41 | Cunhataí (outras localidades) | LC | MT | -13:09:48 | -56:47:11 |
| Culuene, Rio | HD | MT | -13:54:21 | -53:17:03 | Cunhaú (povoado) | LC | RN | -6:18:05 | -35:02:25 |
| Culuene, Rio | HD | MT | -12:57:50 | -52:51:11 | Cunhaú, Barra do | HD | RN | -6:19:19 | -35:01:33 |
| Cumã, Baía do | HD | MA | -2:13:34 | -44:36:18 | Cunhãzinhas, Ribeirão das | HD | TO | -7:45:05 | -48:48:39 |
| Cumã, Cachoeira | HD | AM | 01:31:18 | -68:42:04 | Cunhera (outras localidades) | LC | RR | 03:59:27 | -59:51:10 |
| Cumã, Igarapé | HD | AM | 00:03:14 | -68:01:17 | Cuniã, Igarapé | HD | RO | -8:25:18 | -63:45:15 |
| Cumacá, Igarapé | HD | RR | 02:52:25 | -60:11:44 | Cuniã, Igarapé | HD | RO | -8:14:05 | -63:26:00 |
| Cumanã, Aldeia Indígena | LC | RR | 04:28:48 | -60:46:47 | Cunimaru, Ilha | HD | AM | -1:16:44 | -62:01:20 |
| Cumari (cidade) | LC | GO | -18:15:46 | -48:09:03 | Cuniuá, Rio | HD | AM | -6:54:45 | -67:30:03 |
| Cumaru (cidade) | LC | PE | -8:00:21 | -35:41:49 | Cunuri (outras localidades) | LC | PA | -1:46:22 | -55:59:56 |
| Cumaru (outras localidades) | LC | AM | -3:43:59 | -66:05:40 | Cunurizinho (outras localidades) | LC | PA | -1:47:30 | -55:58:03 |
| Cumaru (povoado) | LC | MA | -5:29:25 | -47:15:18 | Cunzar (outras localidades) | LC | MT | -15:58:47 | -58:25:05 |
| Cumaru do Norte (cidade) | LC | PA | -7:49:30 | -50:46:22 | Cuparaque (cidade) | LC | MG | -18:58:08 | -41:05:56 |
| Cumaru ou Esmeralda (outras localidades) | LC | AM | -0:37:59 | -63:19:31 | Cupari Braço Leste, Rio | HD | PA | -4:20:20 | -55:00:21 |
| Cumaru, Ilha do | HD | PA | -0:44:17 | -47:26:53 | Cupari Braço Oeste, Rio | HD | PA | -4:26:02 | -55:15:22 |
| Cumatê, Igarapé | HD | RR | 03:02:29 | -61:34:16 | Cupari, Rio | HD | PA | -3:50:31 | -55:21:13 |
| Cumateúba, Lago | HD | AM | -2:16:38 | -58:58:47 | Cupari, Rio | HD | PA | -4:05:10 | -55:09:47 |
| Cumati (outras localidades) | LC | AM | 01:21:18 | -67:14:45 | Cupari, Rio | HD | PA | -4:17:31 | -55:28:23 |
| Cumati, Cachoeira | HD | AM | 01:20:52 | -67:14:19 | Cupé (povoado) | LC | PE | -8:27:06 | -34:59:16 |
| Cumbaru (outras localidades) | LC | MT | -17:10:29 | -56:19:25 | Cupiara, Ilha da | HD | MG | -20:41:41 | -45:46:17 |
| Cumbe (cidade) | LC | SE | -10:21:18 | -37:10:58 | Cupiara, Riacho | HD | PE | -8:14:42 | -39:26:46 |
| Cumbe (outras localidades) | LC | PE | -8:32:14 | -37:23:17 | Cupiara (povoado) | LC | PB | -7:27:34 | -34:55:06 |
| Cumbe (outras localidades) | LC | PI | -5:31:36 | -41:28:52 | Cupido, Cachoeira do | HD | PA | 00:19:11 | -57:04:31 |
| Cumbe, Riacho do | HD | CE | -4:19:05 | -40:15:30 | Cupido, Córrego | HD | ES | -19:03:21 | -40:05:12 |
| Cumbe, Riacho do | HD | CE | -5:21:21 | -38:46:45 | Cupijó ou Canaã, Igarapé | HD | PA | -2:50:45 | -47:40:50 |
| Cumbe, Rio do | HD | BA | -11:46:40 | -38:00:48 | Cupijó, Rio | HD | PA | -2:20:09 | -49:37:16 |
| Cumbuco, Rio | HD | MT | -15:02:21 | -54:28:01 | Cupijó, Rio | HD | PA | -2:09:03 | -49:37:12 |
| Cumbuco, Rio | HD | MT | -15:12:12 | -54:05:56 | Cupim (outras localidades) | LC | BA | -14:35:12 | -44:56:21 |
| Cuminá (outras localidades) | LC | PA | -1:21:56 | -56:03:08 | Cupim (outras localidades) | LC | CE | -4:40:19 | -39:50:36 |
| Cuminapanema, Rio | HD | PA | -1:06:12 | -55:18:14 | Cupim da Roça (povoado) | LC | CE | -4:04:26 | -38:17:59 |
| Cuminapanema, Rio | HD | PA | -0:25:13 | -55:35:22 | Cupim, Córrego | HD | MT | -15:26:30 | -54:48:42 |
| Cuminapanema, Rio | HD | PA | -1:02:23 | -55:20:26 | Cupim, Igarapé | HD | RR | 03:20:01 | -60:16:39 |
| Cuminapanema, Rio | HD | PA | -1:14:40 | -55:14:20 | Cupim, Igarapé | HD | RR | 03:15:18 | -60:12:34 |
| Cuminapanema, Rio | HD | PA | -1:05:37 | -55:19:14 | Cupins (outras localidades) | LC | MS | -19:53:33 | -51:02:33 |
| Cuminaú, Igarapé | HD | PA | -1:24:21 | -53:28:44 | Cupinzal (outras localidades) | LC | MT | -16:56:28 | -56:52:46 |
| Cumitaú, Igarapé | HD | RO | -11:20:04 | -63:13:05 | Cupioba, Rio | HD | BA | -12:56:39 | -39:00:44 |
| Cumitripano, Igarapé | HD | RO | -11:13:30 | -63:19:35 | Cupira (cidade) | LC | PE | -8:37:01 | -35:57:00 |
| Cumururu, Igarapé | HD | AP | 02:57:17 | -52:14:07 | Cupiranga (outras localidades) | LC | AM | -1:53:45 | -57:04:07 |
| Cumuruxatiba (vila) | LC | BA | -17:06:22 | -39:11:39 | Cupiranga (outras localidades) | LC | PA | -2:15:29 | -55:00:27 |
| Cumuruxatiba, Ponta | HD | BA | -17:06:36 | -39:10:58 | Cupixi (outras localidades) | LC | AP | 00:37:08 | -51:46:11 |
| Cunani (vila) | LC | AP | 02:51:35 | -51:08:11 | Cupixi, Rio | HD | AP | 00:38:51 | -52:06:08 |
| Cunani, Rio | HD | AP | 02:43:52 | -51:20:15 | Cupixizinho, Igarapé | HD | AP | 00:47:33 | -51:44:44 |
| Cunará, Igarapé | HD | AM | -7:32:48 | -68:17:23 | Cupuã, Igarapé | HD | AM | -7:22:05 | -66:30:22 |
| Cunauaru, Rio | HD | AM | -2:52:07 | -63:19:07 | Cupuauçu (outras localidades) | LC | PA | -1:19:52 | -48:13:00 |
| Cunauaru, Rio | HD | AM | -3:12:02 | -63:00:12 | Cupuzinho, Igarapé | HD | AM | -1:19:49 | -59:20:20 |
| Cunauaru, Rio | HD | AM | -2:47:27 | -63:26:37 | Curaçá (cidade) | LC | BA | -8:59:31 | -39:54:28 |

**Nomes Geográficos da Base Cartográfica Contínua do Brasil ao Milionésimo - BCIM,
 por categoria de informação, Unidade da Federação e coordenadas geográficas**

(continuação)

| Nomes geográficos | Categoria de informação | Unidade da Federação | Coordenadas geográficas | | Nomes geográficos | Categoria de informação | Unidade da Federação | Coordenadas geográficas | |
|-------------------------------|-------------------------|----------------------|-------------------------|-----------|---------------------------------------|-------------------------|----------------------|-------------------------|-----------|
| | | | Latitude | Longitude | | | | Latitude | Longitude |
| Curaci, Furo | HD | AM | -2:40:32 | -64:51:45 | Curimayuba, Caño | HD | AM | 01:05:12 | -67:14:06 |
| Cura-Cura, Furo | HD | AM | -6:03:25 | -64:14:54 | Curimbatá, Ribeirão | HD | PR | -23:27:14 | -50:03:26 |
| Cura-Cura, Furo | HD | AM | -5:50:39 | -64:17:27 | Curinã, Igarapé | HD | PA | -7:06:55 | -55:03:23 |
| Curapi, Rio | HD | AP | 01:47:04 | -53:58:54 | Curio, Córrego | HD | MT | -12:07:50 | -52:40:01 |
| Curará, Igarapé do | HD | AM | -5:55:16 | -60:55:01 | Curio, Córrego | HD | MT | -12:12:12 | -52:36:56 |
| Curari, Ilha do | HD | AM | -3:18:19 | -60:00:28 | Curio, Córrego | HD | TO | -12:58:11 | -48:13:19 |
| Curariaca (povoado) | LC | PA | -2:12:06 | -54:52:43 | Curionópolis (cidade) | LC | PA | -6:05:27 | -49:32:27 |
| Curatis (vila) | LC | CE | -4:58:43 | -40:09:13 | Curipé (outras localidades) | LC | AM | -4:46:56 | -66:45:56 |
| Curauai, Igarapé | HD | PA | -4:16:55 | -56:55:39 | Curipi, Rio | HD | AP | 04:05:59 | -51:30:57 |
| Curaudi, Rio | HD | AM | -5:41:22 | -58:40:36 | Curipi, Rio | HD | AP | 03:36:02 | -51:42:45 |
| Cureruru, Lagoa | HD | RR | -1:19:48 | -61:48:09 | Curira (outras localidades) | LC | PA | -1:48:50 | -55:51:18 |
| Curi, Igarapé | HD | PA | -3:13:22 | -56:10:57 | Curirará, Igarapé | HD | AM | -1:15:05 | -62:30:05 |
| Curi, Igarapé | HD | PA | -3:18:41 | -56:16:02 | Curisevo, Rio | HD | MT | -12:25:41 | -53:20:54 |
| Curi, Rio | HD | PA | -2:25:19 | -55:41:33 | Curisevo, Rio | HD | MT | -13:33:34 | -53:42:39 |
| Curi, Rio | HD | PA | -2:28:33 | -55:34:11 | Curiteua, Igarapé | HD | PA | -3:27:25 | -48:35:43 |
| Curia, Rio | HD | AM | -7:04:47 | -65:12:21 | Curitiba (capital estadual) | LC | PR | -25:25:40 | -49:16:22 |
| Curiacá (outras localidades) | LC | MG | -16:21:23 | -42:53:50 | Curitiba (outras localidades) | LC | AM | -5:45:40 | -61:09:26 |
| Curiarã (outras localidades) | LC | AM | -4:12:41 | -63:19:31 | Curitibanos (cidade) | LC | SC | -27:16:58 | -50:35:02 |
| Curiau (outras localidades) | LC | AP | 00:08:26 | -51:03:22 | Curitibanos, Aeródromo | ST | SC | -27:16:55 | -50:36:39 |
| Curiau, Aeródromo | ST | AP | 00:12:33 | -51:00:31 | Curitiba, Rio | HD | SE | -9:38:58 | -37:58:01 |
| Curiaú, Lago | HD | AP | 00:09:18 | -51:03:37 | Curiaú, Riacho | HD | CE | -5:23:35 | -40:30:41 |
| Curiaú, Rio | HD | PA | 01:36:21 | -57:09:02 | Curiaú, Lagoa do | HD | AM | -1:56:42 | -61:13:10 |
| Curica, Córrego da | HD | MT | -11:10:51 | -54:45:14 | Curiaú, Rio | HD | AM | -1:41:46 | -60:57:27 |
| Curica, Rio | HD | RO | -8:51:31 | -62:27:46 | Curicu, Igarapé | HD | RR | -0:06:55 | -61:46:50 |
| Curica, Rio | HD | RO | -8:55:21 | -62:24:31 | Curicu, Rio | HD | RR | 00:01:13 | -61:45:13 |
| Curica, Rio | HD | RO | -8:50:57 | -62:34:27 | Curicu, Rio | HD | RR | 00:03:07 | -61:44:26 |
| Curicaca (outras localidades) | LC | AP | 00:35:01 | -50:48:29 | Curicu, Rio | HD | RR | 00:04:30 | -61:43:35 |
| Curicaca (outras localidades) | LC | RR | 04:13:21 | -61:04:56 | Curicu, Rio | HD | RR | 00:00:35 | -61:46:12 |
| Curicaca, Brejo do | HD | MA | -5:57:27 | -45:06:03 | Curicu, Rio | HD | RR | 00:06:53 | -61:43:23 |
| Curicaca, Brejo do | HD | MA | -6:05:23 | -45:05:19 | Curíuva (cidade) | LC | PR | -24:01:58 | -50:27:28 |
| Curicaca, Ilha da | HD | RO | -8:15:40 | -63:22:59 | Currais (cidade) | LC | PI | -9:00:25 | -44:24:39 |
| Curicaca, Lago | HD | PA | -2:22:44 | -54:33:07 | Currais (outras localidades) | LC | PI | -4:10:48 | -42:30:32 |
| Curicaca, Lago | HD | PA | -2:01:25 | -54:34:06 | Currais Novos (cidade) | LC | RN | -6:15:39 | -36:30:54 |
| Curicaca, Ribeirão | HD | TO | -6:41:59 | -47:42:53 | Currais Novos, Aeródromo | ST | RN | -6:16:49 | -36:32:23 |
| Curicacas, Córrego | HD | TO | -12:45:08 | -49:15:17 | Curral (povoado) | LC | MA | -5:28:38 | -47:16:22 |
| Curicacas, Ribeirão | HD | TO | -6:12:28 | -48:11:39 | Curral Alto (vila) | LC | RS | -33:01:52 | -52:51:09 |
| Curicha (outras localidades) | LC | PA | 01:53:35 | -54:57:56 | Curral da Vaca, Igarapé | HD | MT | -10:14:12 | -60:58:52 |
| Curicuri, Rio | HD | PA | 01:05:14 | -58:26:06 | Curral da Vaca, Igarapé | HD | MT | -10:16:32 | -61:09:57 |
| Curicuriari, Rio | HD | AM | 0:03:40:1 | -67:49:42 | Curral da Vargem (outras localidades) | LC | BA | -13:31:43 | -43:19:41 |
| Curidiqui, Ilha | HD | AM | -1:54:48 | -61:18:27 | Curral das Pedras (povoado) | LC | BA | -8:46:23 | -39:14:39 |
| Curimã (outras localidades) | LC | PA | -1:19:45 | -48:49:12 | Curral de Cima (cidade) | LC | PB | -6:43:01 | -35:16:08 |
| Curimatã (cidade) | LC | PI | -10:02:09 | -44:18:21 | Curral de Dentro (cidade) | LC | MG | -15:56:16 | -41:50:38 |
| Curimatã (outras localidades) | LC | AM | -4:50:44 | -66:45:59 | Curral de Pedra (outras localidades) | LC | RS | -30:25:14 | -54:49:11 |
| Curimatã (outras localidades) | LC | AM | -4:26:24 | -65:34:59 | Curral de Pedra (povoado) | LC | PI | -6:06:04 | -40:53:39 |
| Curimatã (povoado) | LC | MA | -5:11:05 | -47:48:54 | Curral de Vara, Córrego | HD | MG | -16:19:11 | -42:32:01 |
| Curimatã de Baixo, Rio | HD | AM | -3:49:31 | -65:06:01 | Curral do Fogo (outras localidades) | LC | MG | -16:46:00 | -46:42:26 |
| Curimatã de Baixo, Rio | HD | AM | -4:05:58 | -65:32:10 | Curral do Mato (outras localidades) | LC | RS | -32:48:21 | -53:00:28 |
| Curimatã de Cima, Igarapé | HD | AM | -4:26:22 | -66:02:38 | Curral dos Bois (povoado) | LC | SE | -10:30:12 | -36:55:01 |
| Curimatã de Cima, Igarapé | HD | AM | -4:27:07 | -65:40:26 | Curral dos Bois (povoado) | LC | SE | -10:51:19 | -37:55:16 |
| Curimatã, Igarapé | HD | AM | -4:28:55 | -65:51:13 | Curral Falso (outras localidades) | LC | SC | -28:13:30 | -49:26:53 |
| Curimatã, Lago | HD | AM | -4:50:14 | -66:45:03 | Curral Falso (povoado) | LC | BA | -10:41:51 | -38:34:40 |
| Curimatã, Riacho | HD | MA | -6:59:42 | -44:33:26 | Curral Novo (vila) | LC | PE | -9:00:53 | -37:03:18 |
| Curimatã, Riacho | HD | MA | -6:58:16 | -44:41:18 | Curral Novo do Piauí (cidade) | LC | PI | -7:49:55 | -40:54:03 |
| Curimatã, Riacho | HD | MA | -6:02:09 | -44:14:16 | Curral Novo, Ribeirão | HD | MG | -21:23:01 | -43:47:32 |
| Curimatã, Riacho | HD | MA | -6:05:53 | -44:12:02 | Curral Queimado (outras localidades) | LC | GO | -13:50:28 | -46:19:48 |
| Curimatã, Riacho | HD | PI | -7:19:45 | -40:47:42 | Curral Queimado (vila) | LC | PE | -9:13:06 | -40:38:44 |
| Curimatã, Rio | HD | PI | -10:19:37 | -44:14:46 | Curral Taquara (outras localidades) | LC | MS | -20:27:35 | -56:18:50 |
| Curimatã, Rio | HD | PI | -9:56:46 | -44:28:59 | Curral Velho (cidade) | LC | PB | -7:34:51 | -38:11:52 |
| Curimatã de Baixo, Rio | HD | AM | -3:45:48 | -65:00:08 | Curral Velho (outras localidades) | LC | PA | -1:51:23 | -56:14:22 |
| Curimatai (vila) | LC | MG | -17:52:16 | -43:57:10 | Curral Velho (povoado) | LC | BA | -9:54:37 | -40:38:57 |
| Curimatai, Rio | HD | BA | -12:24:37 | -39:10:47 | Curral, Córrego | HD | MS | -20:10:20 | -52:58:17 |
| Curimatai, Rio | HD | BA | -12:19:42 | -39:17:49 | Curral, Ponta do | HD | BA | -13:22:27 | -38:57:12 |
| Curimatai, Rio | HD | MG | -17:47:44 | -43:52:52 | Curral, Riacho do | HD | BA | -10:14:34 | -41:16:07 |
| Curimatai, Rio | HD | MG | -17:58:23 | -44:08:29 | Curraleiro, Ribeirão | HD | MG | -18:30:21 | -46:39:05 |
| Curimataú (povoado) | LC | PB | -7:12:15 | -35:17:31 | Curralinho (cidade) | LC | PA | -1:48:50 | -49:47:42 |
| Curimataú, Riacho | HD | PB | -7:12:26 | -35:16:13 | Curralinho (outras localidades) | LC | AM | -5:36:19 | -60:58:29 |
| Curimataú, Rio | HD | PB | -6:41:03 | -35:45:35 | Curralinho (outras localidades) | LC | AM | -3:51:57 | -59:13:23 |
| Curimataú, Rio | HD | RN | -6:27:06 | -35:19:13 | Curralinho (outras localidades) | LC | BA | -11:34:58 | -43:17:02 |

**Nomes Geográficos da Base Cartográfica Contínua do Brasil ao Milionésimo - BCIM,
por categoria de informação, Unidade da Federação e coordenadas geográficas**

(continuação)

| Nomes geográficos | Categoria de informação | Unidade da Federação | Coordenadas geográficas | | Nomes geográficos | Categoria de informação | Unidade da Federação | Coordenadas geográficas | |
|--------------------------------------|-------------------------|----------------------|-------------------------|-----------|----------------------------------|-------------------------|----------------------|-------------------------|-----------|
| | | | Latitude | Longitude | | | | Latitude | Longitude |
| Currallinho (outras localidades) | LC | BA | -13:45:29 | -44:30:09 | Curuçá, Lago | HD | AM | -3:27:57 | -57:58:39 |
| Currallinho (outras localidades) | LC | BA | -13:14:29 | -42:03:37 | Curuçá, Rio | HD | AM | -3:12:57 | -57:30:20 |
| Currallinho (outras localidades) | LC | BA | -8:39:41 | -39:40:06 | Curuçá, Rio | HD | AM | -4:42:33 | -71:30:01 |
| Currallinho (outras localidades) | LC | GO | -14:06:19 | -48:27:56 | Curuçá, Rio | HD | AM | -5:05:26 | -71:50:49 |
| Currallinho (outras localidades) | LC | PA | -0:33:14 | -49:11:40 | Curuçá, Rio | HD | AM | -5:42:25 | -72:05:18 |
| Currallinho (outras localidades) | LC | PB | -6:59:35 | -35:09:18 | Curuçá, Rio | HD | AM | -6:34:41 | -72:41:14 |
| Currallinho (outras localidades) | LC | PI | -6:39:25 | -41:14:40 | Curuçambaba (outras localidades) | LC | PA | -1:32:21 | -48:11:46 |
| Currallinho (outras localidades) | LC | PI | -6:48:54 | -42:42:45 | Curuçambaba (vila) | LC | PA | -2:07:37 | -49:18:41 |
| Currallinho (povoado) | LC | BA | -11:09:42 | -43:10:07 | Curuçazinho, Igarapé | HD | AM | -6:35:21 | -58:58:55 |
| Currallinho (povoado) | LC | MA | -3:20:16 | -42:10:29 | Curuçu (outras localidades) | LC | AM | -3:06:17 | -57:29:46 |
| Currallinho (povoado) | LC | SE | -9:43:34 | -37:36:37 | Curuçu, Arroio | HD | RS | -29:13:02 | -55:43:20 |
| Currallinho, Córrego | HD | MG | -16:54:30 | -45:29:12 | Curuçu, Arroio | HD | RS | -29:07:31 | -55:40:33 |
| Currallinho, Córrego | HD | MG | -16:53:21 | -45:33:44 | Curudundum (outras localidades) | LC | BA | -9:43:49 | -39:16:20 |
| Currallinho, Córrego | HD | TO | -12:19:54 | -48:09:57 | Curuduri, Rio | HD | AM | 00:16:45 | -63:36:07 |
| Currallinho, Lagoa do | HD | AM | -5:44:40 | -59:35:56 | Curuena, Rio | HD | AM | -5:23:41 | -69:26:48 |
| Currallinho, Lagoa do | HD | BA | -13:10:09 | -42:17:52 | Curumaro, Ribeirão | HD | MT | -10:21:20 | -53:31:06 |
| Currallinho, Reserva Extrativista do | LM | RO | -12:28:39 | -64:16:24 | Curumás, Lagoa dos | HD | GO | -13:34:53 | -50:15:54 |
| Currallinho, Riacho | HD | BA | -11:42:34 | -44:38:46 | Curumim (vila) | LC | RS | -29:37:12 | -49:56:43 |
| Currallinho, Riacho | HD | BA | -11:36:44 | -44:45:52 | Curumim, Lagoa do | HD | MT | -12:06:48 | -53:26:15 |
| Currallinho, Riacho | HD | PI | -6:49:20 | -42:46:38 | Curumu (povoado) | LC | PA | -1:49:56 | -55:38:21 |
| Currallinho, Ribeirão | HD | TO | -9:20:56 | -49:09:17 | Curumu (vila) | LC | PA | -1:00:31 | -50:49:22 |
| Currallinho, Ribeirão | HD | TO | -9:26:06 | -49:00:12 | Curumu, Ilha | HD | PA | -0:58:55 | -50:54:57 |
| Currallinhos (cidade) | LC | PI | -5:34:58 | -42:46:40 | Curumucuri, Lago | HD | PA | -2:09:26 | -56:00:45 |
| Curralzinho (povoado) | LC | PE | -8:50:46 | -37:46:17 | Curumuri, Rio | HD | AP | 00:16:50 | -51:42:06 |
| Curupião, Igarapé | HD | AM | -7:19:58 | -71:07:57 | Curunã, Ilha da | HD | AM | -1:26:20 | -61:41:51 |
| Cursinho, Sanga do | HD | RS | -30:43:14 | -54:54:40 | Curupá (vila) | LC | MA | -9:52:25 | -45:52:01 |
| Cursinho, Sanga do | HD | RS | -30:48:12 | -54:49:36 | Curupá (vila) | LC | SP | -21:43:33 | -48:35:13 |
| Curume, Arroio | HD | RS | -29:30:35 | -54:03:23 | Curupadi, Igarapé | HD | AM | -3:57:57 | -57:17:11 |
| Cururme (povoado) | LC | PB | -7:09:26 | -37:40:21 | Curupadi, Igarapé | HD | AM | -3:55:45 | -57:28:31 |
| Curu, Igarapé | HD | AM | -7:22:22 | -71:38:58 | Curupadi, Igarapé | HD | AM | -3:56:21 | -57:22:13 |
| Curu, Rio | HD | CE | -3:43:02 | -39:16:16 | Curupaí, Arroio | HD | MS | -23:07:48 | -53:54:05 |
| Curuá (cidade) | LC | PA | -1:53:16 | -55:07:01 | Curupaí, Córrego | HD | MS | -22:50:46 | -53:56:54 |
| Curuá (outras localidades) | LC | PA | -5:37:00 | -55:47:37 | Curupaít, Igarapé do | HD | PA | -7:46:26 | -52:37:46 |
| Curuá ou Barreira, Ilha do | HD | PA | -2:18:40 | -54:04:05 | Curupari, Igarapé | HD | AC | -8:43:29 | -69:43:24 |
| Curuá, Aldeia Indígena | LC | PA | -5:32:43 | -54:30:20 | Curupari, Igarapé | HD | AC | -8:38:10 | -69:44:36 |
| Curuá, Cachoeira do | HD | PA | -8:44:08 | -54:57:56 | Curupati (povoado) | LC | PA | -1:25:04 | -46:28:01 |
| Curuá, Ilha | HD | AP | 00:48:50 | -50:09:12 | Curupati, Lago | HD | AM | -7:18:11 | -65:01:38 |
| Curuá, Ponta do | HD | AP | 00:43:54 | -50:15:00 | Curupaú, Rio | HD | PA | -1:38:46 | -51:06:22 |
| Curuá, Rio | HD | PA | -6:26:06 | -54:44:39 | Curupé, Igarapé do | HD | AM | -4:15:35 | -63:49:51 |
| Curuá, Rio | HD | PA | 00:04:12 | -55:05:10 | Curupi, Baixão do | HD | MA | -5:11:19 | -45:45:18 |
| Curuá, Rio | HD | PA | -8:19:21 | -55:06:01 | Curupi, Rio | HD | MT | -11:42:46 | -55:32:44 |
| Curuá, Rio | HD | PA | -7:31:29 | -54:51:17 | Curupim, Rio | HD | PA | 02:25:06 | -55:56:06 |
| Curuá, Rio | HD | PA | -1:09:05 | -55:04:35 | Curupira (outras localidades) | LC | AM | -0:12:07 | -63:13:11 |
| Curuá, Rio | HD | PA | -8:04:28 | -54:59:42 | Curupira (povoado) | LC | RS | -27:31:42 | -54:12:43 |
| Curuá, Rio | HD | PA | -8:40:58 | -54:59:41 | Curupira (vila) | LC | CE | -4:32:05 | -38:33:23 |
| Curuacá, Rio | HD | PA | -1:37:29 | -50:19:55 | Curupira, Igarapé | HD | RR | 02:38:11 | -60:18:35 |
| Curuacá, Rio | HD | PA | -1:36:06 | -50:24:58 | Curupira, Igarapé | HD | RR | 02:37:13 | -60:12:11 |
| Curuaés, Rio | HD | PA | -8:15:05 | -54:38:40 | Curupira, Igarapé | HD | RR | 02:54:10 | -60:39:24 |
| Curuai (vila) | LC | PA | -2:17:00 | -55:28:24 | Curupira, Igarapé do | HD | AM | -4:04:00 | -63:53:56 |
| Curuapi, Igarapé | HD | AP | 01:55:55 | -53:13:28 | Curupira, Ilha | HD | AM | 00:22:44 | -68:47:37 |
| Curuatinga, Aeródromo | ST | PA | -3:17:01 | -54:14:29 | Curupira, Ilha | HD | RR | -0:27:48 | -61:48:37 |
| Curuatinga, Igarapé | HD | PA | -4:08:34 | -54:45:08 | Curupira, Rio | HD | AM | -3:38:33 | -58:35:46 |
| Curuatinga, Igarapé | HD | PA | -3:51:39 | -54:31:32 | Curupira, Rio | HD | MT | -15:06:32 | -56:48:41 |
| Curuatinga, Rio | HD | PA | -4:21:43 | -54:46:35 | Curupoia, Lago | HD | AM | -3:46:17 | -58:24:09 |
| Curuatinga, Rio | HD | PA | -4:00:44 | -54:41:30 | Curupu, Ilha do | HD | MA | -2:24:51 | -44:03:22 |
| Curuá-Una (outras localidades) | LC | PA | -2:44:39 | -54:18:14 | Curuquetê, Rio | HD | AM | -8:53:17 | -65:41:34 |
| Curuá-Una (povoado) | LC | PA | -2:47:29 | -54:17:25 | Cururu ou Cururu-ri, Rio | HD | MT | -11:54:09 | -54:42:51 |
| Curuá-Una, Rio | HD | PA | -3:43:52 | -54:22:27 | Cururu ou Cururu-ri, Rio | HD | PA | -7:41:49 | -57:24:54 |
| Curuá-una, Rio | HD | PA | -2:50:17 | -54:17:18 | Cururu Poço (outras localidades) | LC | AM | 01:14:55 | -68:57:40 |
| Curuá-una, Rio | HD | PA | -3:58:48 | -54:18:34 | Cururu, Aeródromo | ST | PA | -7:33:50 | -57:44:30 |
| Curuá-Una, Usina Hidrelétrica | AG | PA | -2:48:22 | -54:18:39 | Cururu, Igarapé do | HD | AM | -5:10:54 | -61:20:07 |
| Curubarú (outras localidades) | LC | AM | -3:25:27 | -64:33:03 | Cururu, Ilha do | HD | AM | -2:42:49 | -64:58:21 |
| Curubarú, Ilha | HD | AM | -3:24:23 | -64:31:28 | Cururu, Lago do | HD | AM | -3:30:33 | -60:41:42 |
| Curuçá (cidade) | LC | PA | -0:44:02 | -47:51:18 | Cururu, Rio | HD | PA | -0:39:49 | -50:08:05 |
| Curuçá (povoado) | LC | AM | -3:32:02 | -58:06:36 | Cururu-Açu, Rio | HD | PA | -8:36:42 | -56:26:29 |
| Curuçã, Baía do | HD | PA | -0:40:15 | -47:49:59 | Cururu-Açu, Rio | HD | PA | -8:49:45 | -56:59:42 |
| Curuçã, Farol | ST | PA | -0:33:56 | -47:47:56 | Cururu-mirim, Ribeirão | HD | MT | -11:53:54 | -54:53:49 |
| Curuçã, Igarapé | HD | AM | -6:38:21 | -59:11:33 | Cururu-mirim, Ribeirão | HD | PA | -8:31:54 | -56:41:32 |

**Nomes Geográficos da Base Cartográfica Contínua do Brasil ao Milionésimo - BCIM,
 por categoria de informação, Unidade da Federação e coordenadas geográficas**

(continuação)

| Nomes geográficos | Categoria de informação | Unidade da Federação | Coordenadas geográficas | | Nomes geográficos | Categoria de informação | Unidade da Federação | Coordenadas geográficas | |
|--------------------------------------|-------------------------|----------------------|-------------------------|-----------|---|-------------------------|----------------------|-------------------------|-----------|
| | | | Latitude | Longitude | | | | Latitude | Longitude |
| Cururupu (cidade) | LC | MA | -1:49:40 | -44:52:04 | Daniel, Córrego | HD | BA | -12:44:28 | -42:29:51 |
| Cururupu, Aeródromo | ST | MA | -1:49:14 | -44:51:59 | Dansia, Aldeia Indígena | LC | PA | 01:49:58 | -56:12:22 |
| Cururu-ri, Rio | HD | PA | -8:19:36 | -56:38:42 | Danta, Riacho | HD | PI | -5:52:13 | -42:17:28 |
| Curu-una, Rio | HD | PA | -4:12:00 | -54:22:16 | D'Anta, Riacho | HD | MA | -6:46:09 | -44:12:14 |
| Curuxuim, Aldeia Indígena | LC | RR | 02:05:18 | -59:46:23 | D'Anta, Riacho | HD | PI | -6:44:09 | -42:51:07 |
| Curuzará, Cachoeira | HD | PA | 00:50:04 | -54:38:04 | D'Anta, Riacho | HD | PI | -4:12:12 | -42:05:56 |
| Curva (outras localidades) | LC | PA | -1:43:59 | -48:03:59 | d'Anta, Ribeirão | HD | GO | -14:27:37 | -50:00:04 |
| Curva (outras localidades) | LC | PA | -2:31:17 | -48:18:43 | d'Anta, Ribeirão | HD | GO | -14:36:20 | -50:03:35 |
| Curva Grande (vila) | LC | MA | -2:37:18 | -45:27:43 | Dantas, Córrego | HD | MT | -16:07:50 | -53:41:34 |
| Curva Grande, Riacho da | HD | MA | -2:56:08 | -42:07:15 | d'Antas, Córrego | HD | TO | -11:14:45 | -47:28:54 |
| Curva Grande, Riacho da | HD | MA | -2:54:00 | -42:00:24 | d'Antas, Córrego | HD | TO | -11:07:30 | -47:24:58 |
| Curvelândia (povoado) | LC | MA | -5:12:37 | -47:55:58 | Dantas, Igarapé do | HD | PA | -4:52:19 | -53:02:54 |
| Curvelândia (vila) | LC | MT | -15:36:34 | -57:54:54 | Dantas, Ribeirão | HD | MA | -5:42:27 | -47:23:27 |
| Curvelo (cidade) | LC | MG | -18:45:21 | -44:25:51 | Dantilândia (vila) | LC | BA | -15:05:16 | -41:00:00 |
| Curvelo, Aeródromo | ST | MG | -18:45:56 | -44:27:27 | Danúbio Azul, Córrego | HD | MT | -11:05:07 | -55:56:49 |
| Curvinha (povoado) | LC | MA | -2:56:07 | -42:10:32 | Daraá, Rio | HD | AM | 00:09:05 | -64:45:46 |
| Custódia (cidade) | LC | PE | -8:05:16 | -37:38:34 | Darcinópolis (cidade) | LC | TO | -6:42:46 | -47:45:36 |
| Custódia, Riacho da | HD | PE | -8:07:37 | -37:37:34 | Darino, Corredeira do | HD | AM | -0:15:38 | -65:24:48 |
| Custódio (outras localidades) | LC | TO | -13:05:43 | -48:05:24 | Dario (outras localidades) | LC | AM | -2:51:26 | -68:42:30 |
| Custódio (vila) | LC | CE | -4:58:47 | -39:09:51 | Dário Meira (cidade) | LC | BA | -14:26:09 | -39:54:28 |
| Custódio Lima (vila) | LC | MA | -3:15:39 | -42:08:06 | Darinho, Igarapé | HD | AM | -3:03:28 | -61:45:44 |
| Custódio, Rio | HD | TO | -13:09:43 | -47:58:14 | Darro ou Feio, Rio | HD | MT | -12:26:31 | -52:21:13 |
| Cutape (outras localidades) | LC | MS | -19:57:00 | -56:14:15 | Datas (cidade) | LC | MG | -18:26:45 | -43:39:21 |
| Cuté II (outras localidades) | LC | AM | 01:13:45 | -67:12:48 | Datas, Aeródromo | ST | MG | -18:25:51 | -43:39:22 |
| Cutia (outras localidades) | LC | AM | -7:08:59 | -68:51:28 | Davi, Lago do | HD | AM | -3:45:08 | -63:05:51 |
| Cutia (outras localidades) | LC | AM | -7:29:02 | -68:37:51 | David Caldas (povoado) | LC | PI | -4:44:18 | -42:54:24 |
| Cutia (outras localidades) | LC | AM | -7:20:41 | -67:52:18 | David Canabarro (cidade) | LC | RS | -28:23:16 | -51:50:52 |
| Cutia (outras localidades) | LC | GO | -16:38:19 | -47:22:15 | Davidópolis (vila) | LC | GO | -15:57:02 | -50:07:12 |
| Cutia (outras localidades) | LC | PI | -2:47:47 | -41:47:59 | Davinópolis (cidade) | LC | GO | -18:09:10 | -47:33:43 |
| Cutia (povoado) | LC | BA | -12:48:12 | -41:48:12 | Davinópolis (cidade) | LC | MA | -5:33:28 | -47:25:33 |
| Cutia, Córrego | HD | MT | -13:10:00 | -55:48:42 | Debrasa (vila) | LC | MS | -21:31:57 | -52:12:43 |
| Cutia, Córrego da | HD | BA | -17:19:16 | -39:25:10 | Decart (povoado) | LC | SP | -22:42:18 | -47:19:38 |
| Cutia, Igarapé | HD | AM | -2:10:54 | -57:43:03 | Décima Agrovila (outras localidades) | LC | MT | -10:24:58 | -54:51:32 |
| Cutia, Igarapé | HD | AM | -2:08:19 | -57:32:59 | Dedo de Deus, Morro | HP | SP | -24:24:16 | -47:16:47 |
| Cutia, Igarapé | HD | AM | -7:12:39 | -68:54:08 | Defuntos (outras localidades) | LC | MG | -14:52:45 | -48:22:02 |
| Cutia, Igarapé | HD | RR | 04:14:27 | -59:54:40 | Defuntos, Ilha dos | HD | PA | -5:28:45 | -48:20:11 |
| Cutia, Lagoa | HD | RN | -5:05:37 | -35:53:40 | Degas, Ilha do | HD | PA | -7:17:23 | -49:13:09 |
| Cutia, Rio | HD | RO | -9:55:46 | -65:02:10 | Degredo (outras localidades) | LC | PI | -7:26:17 | -42:18:17 |
| Cutias (cidade) | LC | AP | 00:59:09 | -50:48:07 | Degredo, Igarapé | HD | AM | -6:57:31 | -70:36:22 |
| Cutias, Igarapé das | HD | PA | -6:52:43 | -53:04:25 | Dejedá (outras localidades) | LC | AM | -6:30:09 | -68:18:12 |
| Cutiáú, Igarapé | HD | AM | -1:26:46 | -62:03:48 | Delfim Moreira (cidade) | LC | MG | -22:30:32 | -45:16:48 |
| Cutiuaia, Igarapé | HD | AM | -3:42:45 | -67:36:45 | Delfina (outras localidades) | LC | PA | -1:12:39 | -56:02:26 |
| Cuturi (outras localidades) | LC | AM | -7:14:09 | -69:09:02 | Delfina (vila) | LC | RS | -29:34:43 | -51:56:46 |
| Cuxaré, Igarapé | HD | PA | 01:45:46 | -56:00:20 | Delfino (vila) | LC | BA | -10:27:21 | -41:11:53 |
| Cuxaré, Rio | HD | PA | 01:44:46 | -56:03:37 | Delfinópolis (cidade) | LC | MG | -20:20:38 | -46:51:14 |
| Cuxiú (outras localidades) | LC | PA | -5:17:07 | -49:58:16 | Delmiro Gouveia (cidade) | LC | AL | -9:23:09 | -37:59:45 |
| Cuxiú, Ribeirão | HD | MT | -10:35:41 | -60:20:23 | Delta (cidade) | LC | MG | -19:58:37 | -47:46:15 |
| d' Anta, Riacho | HD | BA | -15:37:25 | -41:08:11 | Delta do Jacuí, Parque Estadual do | LM | RS | -29:59:22 | -51:15:50 |
| Dade, Ilha | HD | AM | 00:33:50 | -67:15:45 | Delta do Parnaíba, Área de Proteção Ambiental | LM | PI | -2:50:11 | -41:48:53 |
| d'Água, Córrego | HD | BA | -15:47:40 | -40:08:08 | Demlrio, Lajeado | HD | RS | -27:27:19 | -53:01:49 |
| Daicuiá, Córrego | HD | MS | -22:41:10 | -53:56:42 | Demarcação (vila) | LC | RO | -8:09:21 | -62:46:23 |
| Dakari (outras localidades) | LC | MT | -11:19:28 | -55:19:41 | Demerval Lobão (cidade) | LC | PI | -5:21:28 | -42:40:33 |
| Dalagno (outras localidades) | LC | RS | -29:00:03 | -50:54:32 | Demétrio Ribeiro (povoado) | LC | RJ | -22:23:38 | -43:43:54 |
| Dalas (vila) | LC | SP | -20:31:25 | -50:44:52 | Demini, Rio | HD | AM | -0:16:42 | -62:44:50 |
| Dalbérgia (vila) | LC | SC | -27:01:54 | -49:35:30 | Demini, Rio | HD | AM | 01:05:20 | -62:49:24 |
| D'Alincourt, Igarapé | HD | RO | -11:40:43 | -61:50:58 | Demini, Rio | HD | AM | 01:31:08 | -63:25:08 |
| Dal'Pai (vila) | LC | SC | -27:15:10 | -50:55:10 | Deminizinho, Igarapé | HD | AM | 01:00:10 | -63:45:25 |
| Daltro Filho (povoado) | LC | RS | -29:18:53 | -51:44:41 | Demiti, Rio | HD | AM | 00:41:17 | -66:31:59 |
| Daltro Filho (vila) | LC | RS | -27:23:06 | -53:48:57 | Demiti, Rio | HD | AM | 00:39:31 | -66:38:42 |
| Dalva (outras localidades) | LC | AM | -4:51:53 | -61:26:23 | Demiti, Rio | HD | AM | 00:40:56 | -66:28:59 |
| Dalva (outras localidades) | LC | AM | -7:20:27 | -71:01:09 | Democracia (outras localidades) | LC | AM | -5:47:32 | -61:26:17 |
| Damianópolis (cidade) | LC | GO | -14:33:50 | -46:10:37 | Demora, Igarapé | HD | AC | -8:47:14 | -70:11:09 |
| Damião (cidade) | LC | PB | -6:37:55 | -35:54:36 | Dendê (povoado) | LC | BA | -17:50:56 | -39:26:45 |
| Damião Carneiro (vila) | LC | CE | -5:07:54 | -39:27:22 | Denise (cidade) | LC | MT | -14:44:24 | -57:03:14 |
| Damolândia (cidade) | LC | GO | -16:15:10 | -49:22:12 | Denislópolis (outras localidades) | LC | GO | -18:20:50 | -50:18:02 |
| Daniel Carvalho (outras localidades) | LC | PA | -3:36:24 | -55:21:46 | Denizaro, Igarapé | HD | AM | -8:08:53 | -69:28:27 |
| Daniel de Queiróz (vila) | LC | CE | -4:48:47 | -38:59:06 | Denizaro, Igarapé | HD | AM | -8:03:40 | -69:23:29 |
| Daniel, Córrego | HD | BA | -12:51:45 | -42:22:28 | Dente de Porco, Rio | HD | MA | -4:11:05 | -46:24:10 |

**Nomes Geográficos da Base Cartográfica Contínua do Brasil ao Milionésimo - BCIM,
por categoria de informação, Unidade da Federação e coordenadas geográficas**

(continuação)

| Nomes geográficos | Categoria de informação | Unidade da Federação | Coordenadas geográficas | | Nomes geográficos | Categoria de informação | Unidade da Federação | Coordenadas geográficas | |
|--|-------------------------|----------------------|-------------------------|-----------|--|-------------------------|----------------------|-------------------------|-----------|
| | | | Latitude | Longitude | | | | Latitude | Longitude |
| Dentro, Lagoa de | HD | ES | -19:15:43 | -39:56:28 | Desengano, Córrego | HD | MT | -12:34:37 | -55:28:10 |
| Dentro, Lagoa de | HD | PI | -7:12:06 | -42:12:47 | Desengano, Ribeirão | HD | MT | -14:21:05 | -54:24:57 |
| Dentro, Vereda de | HD | BA | -11:20:36 | -44:43:47 | Desengano, Ribeirão | HD | MT | -14:15:52 | -54:18:56 |
| Deoclésio, Igarapé | HD | MT | -11:46:14 | -58:06:42 | Desengano, Ribeirão | HD | PR | -23:35:58 | -53:32:50 |
| Deodópolis (cidade) | LC | MS | -22:16:33 | -54:09:54 | Deserta, Ilha | HD | SC | -27:16:23 | -48:19:58 |
| Deodoro (vila) | LC | RS | -29:28:33 | -52:15:26 | Deserta, Praia | HP | PR | -25:19:27 | -48:07:09 |
| Deolinda (outras localidades) | LC | RO | -11:12:53 | -65:18:21 | Desertas, Pontal das | HD | RS | -30:25:49 | -50:54:08 |
| Deolinda, Lago | HD | RO | -11:11:24 | -65:17:08 | Deserto (outras localidades) | LC | MA | -5:39:50 | -46:06:04 |
| Departamento (povoado) | LC | ES | -20:43:14 | -41:30:53 | Deserto (outras localidades) | LC | PI | -3:39:18 | -41:35:06 |
| Dependência (outras localidades) | LC | MS | -22:17:54 | -55:18:39 | Deserto (vila) | LC | CE | -3:30:43 | -39:29:16 |
| Depósito (povoado) | LC | RR | 03:10:36 | -60:31:17 | Deserto, Igarapé do | HD | AM | -0:55:52 | -60:50:43 |
| Depósito (vila) | LC | RS | -28:56:29 | -52:48:06 | Deserto, Igarapé do | HD | PA | -7:20:08 | -52:58:44 |
| Deputado Augusto Clementi (vila) | LC | MG | -18:41:26 | -43:26:03 | Deserto, Igarapé do | HD | RO | -10:40:48 | -64:10:02 |
| Deputado Domingos Ribeiro Resende (rodovia) | ST | MG | -21:37:58 | -45:23:47 | Desfiladeiro (outras localidades) | LC | RO | -12:40:26 | -60:07:04 |
| Deputado Irapuan Pinheiro (cidade) | LC | CE | -5:55:01 | -39:16:04 | Desgraça, Ilha da | HD | MA | -2:46:21 | -41:58:41 |
| Deputado José Afonso (vila) | LC | PR | -23:06:59 | -52:42:35 | Despraiado (povoado) | LC | SC | -26:29:34 | -50:47:38 |
| Deputado José Valfrido, Rodovia | ST | CE | -6:23:35 | -39:09:46 | Despraiado (vila) | LC | RS | -29:10:06 | -52:53:42 |
| Deputado José Valfrido, Rodovia | ST | CE | -6:25:31 | -38:59:40 | Desquite, Rio do | HD | SC | -27:30:43 | -49:59:29 |
| Deputado José Valfrido, Rodovia | ST | CE | -6:23:44 | -38:54:05 | Desterro (cidade) | LC | PB | -7:17:27 | -37:05:38 |
| Deputado Luís Eduardo Magalhães, Aeroporto Internacional | ST | BA | -12:54:29 | -38:19:19 | Desterro (outras localidades) | LC | AM | -7:17:38 | -68:31:44 |
| Deputado Pedro de Tassis (rodovia) | ST | MG | -18:45:10 | -42:17:58 | Desterro de Entre Rios (cidade) | LC | MG | -20:39:36 | -44:19:58 |
| Derrubadinha (vila) | LC | MG | -18:52:14 | -41:51:05 | Desterro do Melo (cidade) | LC | MG | -21:08:49 | -43:31:04 |
| Derrota, Riacho | HD | MA | -6:17:57 | -46:40:08 | Desterro, Riacho | HD | PB | -7:16:15 | -37:03:39 |
| Derrota, Riacho | HD | MA | -6:17:35 | -46:34:35 | Desterro, Riacho do | HD | PB | -7:14:11 | -36:55:55 |
| Derrubada (povoado) | LC | PA | -0:44:05 | -47:18:07 | Destilaria Medasa, Aeródromo | ST | BA | -17:29:04 | -40:09:26 |
| Derrubadas (cidade) | LC | RS | -27:15:54 | -53:51:39 | Destilaria São Luiz, Aeródromo | ST | PE | -8:46:42 | -35:47:04 |
| Desabuso, Ribeirão | HD | TO | -10:02:44 | -46:37:03 | Destino-Cuê, Córrego | HD | MS | -23:51:46 | -55:25:41 |
| Desafio (outras localidades) | LC | PI | -10:06:49 | -44:28:37 | Destino-Cuê, Córrego | HD | MS | -23:47:54 | -55:22:53 |
| Desapregados (outras localidades) | LC | CE | -7:18:51 | -40:09:00 | Desvio Erval (outras localidades) | LC | RS | -31:53:19 | -53:08:21 |
| Desbarrancado, Córrego | HD | MS | -21:30:47 | -55:52:38 | Deulândia (povoado) | LC | PA | -0:48:05 | -47:58:05 |
| Descalvadinho (outras localidades) | LC | MT | -16:41:01 | -57:48:58 | Deus Dará (outras localidades) | LC | PA | -1:39:06 | -55:34:37 |
| Descalvado (cidade) | LC | SP | -21:54:14 | -47:37:08 | Deus dará, Igarapé | HD | AM | -6:54:51 | -63:36:36 |
| Descalvados, Aeródromo | ST | MT | -16:44:03 | -57:45:48 | Deus é Pai (outras localidades) | LC | AM | -5:23:18 | -67:21:34 |
| Descanso (cidade) | LC | SC | -26:49:33 | -53:30:07 | Deus é Pai (outras localidades) | LC | AM | -5:48:07 | -59:13:43 |
| Descanso (outras localidades) | LC | AC | -10:09:59 | -67:25:55 | Deus me Livre (outras localidades) | LC | GO | -16:35:29 | -48:04:40 |
| Descanso (outras localidades) | LC | MA | -4:55:53 | -43:09:40 | Deus Quer (povoado) | LC | MA | -4:15:15 | -45:09:30 |
| Descarrete (povoado) | LC | TO | -5:47:19 | -47:28:37 | Deus-me-Deu (outras localidades) | LC | AM | -1:59:37 | -61:57:13 |
| Descida da Serra, Córrego | HD | MT | -10:57:52 | -54:23:32 | Dez de Maio (vila) | LC | PR | -24:40:42 | -53:55:18 |
| Descoberta (outras localidades) | LC | BA | -11:12:51 | -41:38:56 | Dez de Maio, Ribeirão | HD | RO | -11:25:59 | -60:12:26 |
| Descoberta (outras localidades) | LC | CE | -4:59:17 | -40:23:03 | Dez de Maio, Ribeirão | HD | RO | -11:17:16 | -60:05:02 |
| Descoberto (cidade) | LC | MG | -21:27:36 | -42:58:04 | Dez Dias, Igarapé dos | HD | AM | -8:32:51 | -60:15:56 |
| Descoberto (vila) | LC | BA | -13:45:17 | -44:13:18 | Dezenove (outras localidades) | LC | TO | -7:38:16 | -48:45:38 |
| Descoberto, Córrego | HD | MT | -12:34:55 | -52:44:33 | Dezenove, Córrego | HD | MT | -10:45:47 | -52:02:26 |
| Descoberto, Córrego | HD | MT | -12:31:46 | -52:39:20 | Dezesseis de Novembro (cidade) | LC | RS | -28:12:46 | -55:04:04 |
| Descoberto, Represa do | HD | DF | -15:46:30 | -48:11:55 | Dezesseis de Novembro (outras localidades) | LC | SC | -28:13:00 | -50:00:02 |
| Descoberto, Ribeirão | HD | PA | -7:53:04 | -50:40:30 | Dezessete de Fevereiro, Igarapé | HD | RO | -11:23:42 | -63:21:37 |
| Descoberto, Rio | HD | DF | -15:38:49 | -48:10:49 | Dezoito, Córrego do | HD | ES | -18:04:20 | -40:18:34 |
| Descoberto, Rio | HD | GO | -15:39:39 | -48:13:58 | Dezoito, Rio | HD | PA | -8:37:35 | -51:16:04 |
| Descoberto, Rio | HD | GO | -16:01:53 | -48:16:34 | DF-001 (rodovia) | ST | DF | -15:39:36 | -47:53:10 |
| Descobrimto, Parque Nacional do | LM | BA | -17:03:58 | -39:18:30 | DF-003 (rodovia) | ST | DF | -15:49:18 | -47:57:15 |
| Desconhecido, Córrego | HD | MT | -15:23:53 | -53:08:54 | DF-005 (rodovia) | ST | DF | -15:45:02 | -47:48:47 |
| Desconhecido, Córrego | HD | MT | -15:18:40 | -53:07:14 | DF-007 (rodovia) | ST | DF | -15:42:45 | -47:53:31 |
| Desejado (povoado) | LC | PI | -9:44:30 | -43:58:45 | DF-009 (rodovia) | ST | DF | -15:42:57 | -47:52:34 |
| Desejado, Ribeirão | HD | MT | -12:39:48 | -54:47:18 | DF-015 (rodovia) | ST | DF | -15:45:30 | -47:47:35 |
| Desejado, Ribeirão | HD | MT | -12:26:44 | -54:22:11 | DF-025 (rodovia) | ST | DF | -15:51:17 | -47:52:06 |
| Desejado, Ribeirão | HD | MT | -12:43:09 | -54:49:15 | DF-035 (rodovia) | ST | DF | -15:51:26 | -47:50:15 |
| Desejado, Ribeirão | HD | MT | -12:49:50 | -54:51:49 | DF-065 (rodovia) | ST | DF | -15:57:22 | -48:00:41 |
| Desejo (outras localidades) | LC | PI | -10:24:23 | -44:46:49 | DF-075 (rodovia) | ST | DF | -15:52:33 | -48:01:15 |
| Desembarcadouro (outras localidades) | LC | MA | -8:51:35 | -46:41:38 | DF-079 (rodovia) | ST | DF | -15:50:28 | -48:00:02 |
| Desembargador Otoni (vila) | LC | MG | -17:41:38 | -43:19:59 | DF-085 (rodovia) | ST | DF | -15:48:41 | -47:59:45 |
| Desemboque (vila) | LC | MG | -20:00:59 | -47:01:19 | DF-087 (rodovia) | ST | DF | -15:48:05 | -48:00:58 |
| Desempenhado (povoado) | LC | MG | -20:06:45 | -46:14:26 | DF-095 (rodovia) | ST | DF | -15:46:48 | -47:59:23 |
| Desengano (outras localidades) | LC | MA | -6:06:08 | -43:03:23 | DF-097 (rodovia) | ST | DF | -15:45:14 | -48:01:13 |
| Desengano (outras localidades) | LC | SP | -20:58:48 | -48:04:20 | DF-100 (rodovia) | ST | DF | -15:39:19 | -47:21:59 |
| Desengano (vila) | LC | ES | -19:37:44 | -40:18:48 | DF-100 (rodovia) | ST | DF | -15:52:57 | -47:23:32 |
| Desengano, Cachoeira | HD | MT | -13:21:51 | -57:29:16 | DF-120 (rodovia) | ST | DF | -15:47:12 | -47:35:01 |
| Desengano, Cachoeira | HD | RO | -10:25:58 | -64:08:00 | DF-128 (rodovia) | ST | DF | -15:33:03 | -47:38:54 |
| | | | | | DF-130 (rodovia) | ST | DF | -16:00:37 | -47:36:39 |

**Nomes Geográficos da Base Cartográfica Contínua do Brasil ao Milionésimo - BCIM,
 por categoria de informação, Unidade da Federação e coordenadas geográficas**

(continuação)

| Nomes geográficos | Categoria de informação | Unidade da Federação | Coordenadas geográficas | | Nomes geográficos | Categoria de informação | Unidade da Federação | Coordenadas geográficas | |
|-------------------------------------|-------------------------|----------------------|-------------------------|-----------|--|-------------------------|----------------------|-------------------------|-----------|
| | | | Latitude | Longitude | | | | Latitude | Longitude |
| DF-130 (rodovia) | ST | DF | -15:41:55 | -47:39:01 | Diolândia (vila) | LC | GO | -15:23:04 | -49:55:59 |
| DF-130 (rodovia) | ST | DF | -15:49:53 | -47:37:36 | Dione (povoado) | LC | AL | -9:45:09 | -37:08:47 |
| DF-140 (rodovia) | ST | DF | -15:59:20 | -47:48:59 | Dionísio (cidade) | LC | MG | -19:50:34 | -42:46:37 |
| DF-170 (rodovia) | ST | DF | -15:32:09 | -48:02:06 | Dionísio Cerqueira (cidade) | LC | SC | -26:15:18 | -53:38:24 |
| DF-180 (rodovia) | ST | DF | -15:55:36 | -48:08:27 | Dionísio Cerqueira, Aeródromo | ST | SC | -26:18:16 | -53:37:46 |
| DF-180 (rodovia) | ST | DF | -15:45:36 | -48:10:07 | Dionísio, Igarapé do | HD | RR | -0:29:48 | -61:00:19 |
| DF-180 (rodovia) | ST | DF | -15:48:13 | -48:12:10 | Diorama (cidade) | LC | GO | -16:14:02 | -51:15:21 |
| DF-190 (rodovia) | ST | DF | -15:51:43 | -48:14:43 | Dipari, Lagoa | HD | RR | -0:50:49 | -61:33:55 |
| DF-205 (rodovia) | ST | DF | -15:30:26 | -47:26:14 | Dirce Reis (cidade) | LC | SP | -20:27:57 | -50:36:21 |
| DF-205 (rodovia) | ST | DF | -15:31:18 | -48:09:16 | Dirceu (povoado) | LC | PA | -1:16:20 | -46:35:30 |
| DF-220 (rodovia) | ST | DF | -15:35:57 | -48:08:00 | Dirceu (vila) | LC | SP | -22:07:54 | -49:55:00 |
| DF-260 (rodovia) | ST | DF | -15:52:02 | -47:33:45 | Dirceu Arcoverde (cidade) | LC | PI | -9:20:16 | -42:25:40 |
| DF-270 (rodovia) | ST | DF | -15:54:57 | -47:29:51 | Direita, Rio da | HD | PA | -4:54:08 | -49:57:26 |
| DF-280 (rodovia) | ST | DF | -15:55:44 | -48:12:37 | Direito, Braço | HD | RO | -9:40:40 | -63:19:21 |
| DF-285 (rodovia) | ST | DF | -16:01:08 | -47:26:01 | Direito, Braço | HD | RO | -10:38:57 | -63:36:50 |
| DF-290 (rodovia) | ST | DF | -16:00:50 | -48:07:00 | Diri, Igarapé | HD | PA | -7:47:57 | -57:02:53 |
| DF-430 (rodovia) | ST | DF | -15:40:23 | -48:08:45 | Disparada, Córrego | HD | PA | -7:05:38 | -55:22:07 |
| DF-475 (rodovia) | ST | DF | -15:57:05 | -48:02:28 | Ditidauri, Igarapé | HD | PA | -7:15:34 | -57:48:52 |
| DF-480 (rodovia) | ST | DF | -15:58:53 | -48:02:28 | Divina Pastora (cidade) | LC | SE | -10:41:20 | -37:08:52 |
| Diabinho, Igarapé | HD | AC | -8:22:01 | -70:20:27 | Divinésia (cidade) | LC | MG | -20:59:24 | -43:00:14 |
| Diabinho, Igarapé | HD | AC | -8:36:50 | -70:22:32 | Divininho (povoado) | LC | MG | -20:44:33 | -41:53:39 |
| Diadema (cidade) | LC | SP | -23:41:09 | -46:37:22 | Divino (cidade) | LC | MG | -20:36:50 | -42:08:56 |
| Diamante (cidade) | LC | PB | -7:25:40 | -38:15:50 | Divino (outras localidades) | LC | GO | -17:38:09 | -47:28:57 |
| Diamante (outras localidades) | LC | BA | -11:08:30 | -42:35:21 | Divino (povoado) | LC | ES | -19:33:48 | -40:57:49 |
| Diamante (outras localidades) | LC | PA | -2:02:21 | -55:50:49 | Divino (povoado) | LC | MG | -19:08:39 | -41:40:03 |
| Diamante de Ubá (vila) | LC | MG | -21:12:43 | -42:52:56 | Divino das Laranjeiras (cidade) | LC | MG | -18:46:40 | -41:28:48 |
| Diamante do Norte (cidade) | LC | PR | -22:39:21 | -52:51:36 | Divino de São Lourenço (cidade) | LC | ES | -20:37:12 | -41:41:09 |
| Diamante do Sul (cidade) | LC | PR | -25:02:34 | -52:40:48 | Divino de Virgolândia (vila) | LC | MG | -18:23:40 | -42:14:37 |
| Diamante d'Oeste (cidade) | LC | PR | -24:56:34 | -54:06:10 | Divino do Traira (vila) | LC | MG | -19:06:30 | -41:59:03 |
| Diamante Verde (outras localidades) | LC | RR | 04:09:10 | -61:02:19 | Divino Espírito Santo (outras localidades) | LC | AM | -5:45:50 | -61:16:32 |
| Diamante, Córrego | HD | GO | -16:08:53 | -49:27:11 | Divino Espírito Santo (povoado) | LC | SC | -27:57:17 | -50:39:44 |
| Diamante, Córrego | HD | GO | -16:03:07 | -49:25:19 | Divino Espírito Santo (vila) | LC | MG | -21:09:44 | -46:05:41 |
| Diamante, Córrego | HD | MG | -17:44:06 | -44:25:29 | Divinolândia (cidade) | LC | SP | -21:39:39 | -46:44:20 |
| Diamante, Córrego | HD | MG | -17:46:35 | -44:17:19 | Divinolândia de Minas (cidade) | LC | MG | -18:48:14 | -42:35:52 |
| Diamante, Rio | HD | CE | -4:51:47 | -40:43:07 | Divinópolis (cidade) | LC | MG | -20:08:20 | -44:53:02 |
| Diamantina (cidade) | LC | MG | -18:14:56 | -43:36:00 | Divinópolis (outras localidades) | LC | PA | -4:44:45 | -49:43:09 |
| Diamantina (outras localidades) | LC | AM | -7:07:04 | -69:49:51 | Divinópolis (povoado) | LC | MA | -5:08:36 | -44:00:28 |
| Diamantina (outras localidades) | LC | MA | -4:12:01 | -44:11:56 | Divinópolis (povoado) | LC | PA | -4:11:19 | -55:29:36 |
| Diamantina (outras localidades) | LC | PA | -0:34:30 | -49:06:23 | Divinópolis (povoado) | LC | PB | -6:51:20 | -38:25:34 |
| Diamantina (outras localidades) | LC | RR | 04:01:46 | -61:10:50 | Divinópolis de Goiás (cidade) | LC | GO | -13:17:42 | -46:23:34 |
| Diamantina (outras localidades) | LC | SP | -21:26:59 | -48:27:49 | Divinópolis do Tocantins (cidade) | LC | TO | -9:48:00 | -49:12:50 |
| Diamantina (vila) | LC | SC | -26:58:57 | -53:11:05 | Divinópolis, Aeródromo | ST | MG | -20:10:53 | -44:52:10 |
| Diamantina, Aeródromo | ST | MG | -18:13:58 | -43:39:02 | Divisa (outras localidades) | LC | MS | -21:32:38 | -54:39:30 |
| Diamantino (cidade) | LC | MT | -14:24:32 | -56:26:45 | Divisa (outras localidades) | LC | MT | -9:58:24 | -50:45:34 |
| Diamantino (outras localidades) | LC | MT | -16:25:17 | -53:10:48 | Divisa (outras localidades) | LC | RS | -28:45:10 | -53:15:15 |
| Diamantino, Aeródromo | ST | MT | -14:22:35 | -56:24:00 | Divisa Alegre (cidade) | LC | MG | -15:43:33 | -41:20:42 |
| Diamantino, Rio | HD | GO | -17:05:20 | -52:48:00 | Divisa Nova (cidade) | LC | MG | -21:30:39 | -46:11:45 |
| Diamantino, Rio | HD | MT | -16:08:00 | -52:54:05 | Divisa, Aeródromo | ST | MG | -15:43:00 | -41:01:00 |
| Dianópolis (cidade) | LC | TO | -11:37:40 | -46:49:15 | Divisa, Arroio | HD | RS | -28:45:35 | -50:17:39 |
| Dianópolis, Aeródromo | ST | TO | -11:36:59 | -46:51:00 | Divisa, Arroio | HD | RS | -28:25:04 | -50:52:14 |
| Dias (vila) | LC | MG | -22:27:36 | -45:33:35 | Divisa, Arroio | HD | RS | -28:08:23 | -53:30:23 |
| Dias Coelho (vila) | LC | BA | -11:30:18 | -40:47:04 | Divisa, Arroio da | HD | RS | -30:13:06 | -54:59:16 |
| Dias D'Ávila (cidade) | LC | BA | -12:36:46 | -38:17:49 | Divisa, Arroio da | HD | RS | -29:38:03 | -54:42:32 |
| Dias Nobre, Igarapé | HD | RO | -9:43:07 | -62:44:28 | Divisa, Arroio da | HD | RS | -31:17:10 | -53:17:46 |
| Dias, Igarapé | HD | RR | 01:25:07 | -60:15:08 | Divisa, Arroio da | HD | RS | -30:17:35 | -55:05:26 |
| Dias, Igarapé | HD | RR | 01:22:48 | -60:24:00 | Divisa, Córrego da | HD | GO | -17:56:05 | -49:22:50 |
| Diapurum, Aeródromo | ST | MT | -11:01:59 | -53:07:00 | Divisa, Córrego da | HD | MS | -21:10:51 | -52:52:33 |
| Diávola (outras localidades) | LC | MG | -19:24:33 | -46:38:08 | Divisa, Córrego da | HD | MS | -20:42:34 | -53:46:13 |
| Diderô, Rio | HD | TO | -11:07:13 | -50:03:13 | Divisa, Córrego da | HD | MT | -13:43:52 | -52:28:41 |
| Dierito do Rio Juma, Braço | HD | AM | -5:13:17 | -64:31:52 | Divisa, Córrego da | HD | MT | -13:45:33 | -52:32:40 |
| Dificuldade, Ribeirão | HD | MT | -11:59:41 | -55:05:43 | Divisa, Córrego da | HD | MT | -9:58:50 | -51:56:14 |
| Dilermando de Aguiar (cidade) | LC | RS | -29:42:21 | -54:12:28 | Divisa, Igarapé da | HD | RO | -10:33:45 | -63:54:10 |
| Dinâmica (outras localidades) | LC | AM | -2:55:17 | -59:13:42 | Divisa, Lajeado da | HD | MT | -14:02:54 | -51:58:19 |
| Dinorá, Ilha | HD | MT | -9:26:03 | -56:31:19 | Divisa, Lajeado da | HD | RS | -28:42:07 | -53:22:08 |
| Diógenes Sampaio (vila) | LC | BA | -12:57:05 | -39:35:08 | Divisa, Ribeirão da | HD | GO | -15:51:19 | -50:46:44 |
| Diogo de Vasconcelos (cidade) | LC | MG | -20:29:16 | -43:11:52 | Divisa, Ribeirão da | HD | MT | -16:05:09 | -53:08:10 |
| Diogo Lopes (povoado) | LC | RN | -5:05:32 | -36:27:26 | Divisa, Rio da | HD | MT | -11:46:29 | -60:01:50 |
| Diogo, Ribeirão do | HD | MS | -20:15:40 | -51:55:38 | Divisa, Sanga da | HD | RS | -29:01:38 | -55:44:26 |

**Nomes Geográficos da Base Cartográfica Contínua do Brasil ao Milionésimo - BCIM,
por categoria de informação, Unidade da Federação e coordenadas geográficas**

(continuação)

| Nomes geográficos | Categoria de informação | Unidade da Federação | Coordenadas geográficas | | Nomes geográficos | Categoria de informação | Unidade da Federação | Coordenadas geográficas | |
|-------------------------------------|-------------------------|----------------------|-------------------------|-----------|------------------------------------|-------------------------|----------------------|-------------------------|-----------|
| | | | Latitude | Longitude | | | | Latitude | Longitude |
| Divisa, Sanga da | HD | RS | -29:45:09 | -55:19:12 | Dois Irmãos, Ilha | HD | TO | -5:16:08 | -48:07:08 |
| Divisa, Sanga da | HD | RS | -29:05:24 | -55:39:44 | Dois Irmãos, Lago | HD | TO | -12:07:57 | -50:10:51 |
| Divisa, Sanga da | HD | RS | -29:41:16 | -55:18:59 | Dois Irmãos, Lagoa | HD | TO | -11:40:24 | -49:43:17 |
| Divisão (outras localidades) | LC | MT | -12:59:11 | -56:16:21 | Dois Irmãos, Morro | HP | MG | -17:37:19 | -45:51:12 |
| Divisão, Aeródromo | ST | MT | -13:06:59 | -56:10:00 | Dois Lajeados (cidade) | LC | RS | -28:59:02 | -51:50:09 |
| Divisão, Ribeirão | HD | MT | -12:48:52 | -56:15:17 | Dois Leões (vila) | LC | PE | -8:06:39 | -35:18:37 |
| Divisinha, Córrego | HD | MT | -15:49:34 | -53:06:47 | Dois Riachos (cidade) | LC | AL | -9:23:34 | -37:06:03 |
| Divisinha, Córrego | HD | MT | -15:46:15 | -53:04:23 | Dois Riachos, Ribeirão | HD | TO | -9:20:00 | -48:41:11 |
| Divisópolis (cidade) | LC | MG | -15:43:33 | -41:00:00 | Dois Riachos, Ribeirão | HD | TO | -9:25:11 | -48:43:55 |
| Dix-sept Rosado, Aeródromo | ST | RN | -5:11:44 | -37:21:41 | Dois Riachos, Rio | HD | AL | -9:29:03 | -37:06:22 |
| Djalma Coutinho (vila) | LC | ES | -20:01:25 | -40:26:29 | Dois Riachos, Rio | HD | BA | -12:09:43 | -41:56:51 |
| Djalma Dutra (povoado) | LC | MG | -20:04:02 | -45:01:27 | Dois Rios (outras localidades) | LC | BA | -13:26:27 | -46:01:37 |
| Dji, Rio | HD | AM | -0:40:55 | -68:50:54 | Dois Rios (povoado) | LC | RJ | -23:10:45 | -44:11:34 |
| Do Mucum, Igarapé | HD | AM | -2:38:51 | -62:12:12 | Dois Vizinhos (cidade) | LC | PR | -25:44:02 | -53:03:25 |
| Dobrada (cidade) | LC | SP | -21:31:01 | -48:23:38 | Dois, Córrego | HD | MT | -11:19:11 | -52:30:41 |
| Doce Fino (outras localidades) | LC | PR | -25:58:00 | -49:26:50 | Dois, Córrego | HD | MT | -11:21:43 | -52:38:44 |
| Doce Grande (vila) | LC | PR | -26:01:20 | -49:25:51 | Dolamina, Ilha | HD | AM | -1:04:19 | -62:43:31 |
| Doce, Riacho | HD | BA | -18:15:13 | -39:45:03 | Dolcinópolis (cidade) | LC | SP | -20:07:22 | -50:30:46 |
| Doce, Riacho | HD | MG | -17:24:12 | -45:09:46 | Dolearina (vila) | LC | MG | -18:41:31 | -47:47:11 |
| Doce, Riacho | HD | MG | -17:23:49 | -45:02:34 | Dolores, Ilha | HD | MT | -10:05:32 | -55:34:09 |
| Doce, Rio | HD | GO | -17:49:15 | -51:25:29 | Dom Aquino (cidade) | LC | MT | -15:48:39 | -54:55:04 |
| Doce, Rio | HD | MG | -19:55:43 | -42:38:16 | Dom Basílio (cidade) | LC | BA | -13:45:36 | -41:46:15 |
| Doce, Rio | HD | MG | -19:20:57 | -42:24:42 | Dom Bill, Córrego | HD | GO | -15:54:22 | -51:43:08 |
| Doce, Rio | HD | MG | -19:28:34 | -41:05:10 | Dom Bosco (cidade) | LC | MG | -16:39:07 | -46:16:15 |
| Doce, Rio | HD | MG | -19:27:49 | -42:27:48 | Dom Bosco (outras localidades) | LC | GO | -16:30:16 | -48:32:48 |
| Doce, Rio | HD | SE | -10:20:17 | -37:20:00 | Dom Bosco, Aldeia Indígena | LC | MT | -15:16:43 | -53:52:25 |
| Doidos, Igarapé dos | HD | AC | -8:44:00 | -69:59:39 | Dom Bosco, Ribeirão | HD | MT | -15:09:55 | -52:31:42 |
| Doidos, Igarapé dos | HD | AC | -8:56:27 | -70:10:10 | Dom Bosco, Ribeirão | HD | MT | -15:00:21 | -52:35:38 |
| Dois Capões (outras localidades) | LC | RS | -28:38:18 | -50:30:18 | Dom Carlos (outras localidades) | LC | MT | -13:03:10 | -56:23:25 |
| Dois Coqueiros (outras localidades) | LC | PR | -23:25:18 | -52:37:47 | Dom Carlos (povoado) | LC | SC | -26:47:49 | -52:06:39 |
| Dois Córrego (curso de Água) | HD | MT | -16:15:34 | -55:06:25 | Dom Cavati (cidade) | LC | MG | -19:22:26 | -42:06:21 |
| Dois Córrego (curso de Água) | HD | MT | -16:14:45 | -55:11:09 | Dom Diogo (povoado) | LC | RS | -29:31:47 | -51:28:44 |
| Dois Córregos (cidade) | LC | SP | -22:21:57 | -48:22:48 | Dom Eliseu (cidade) | LC | PA | -4:17:06 | -47:30:18 |
| Dois Córregos, Ribeirão | HD | MS | -20:20:43 | -51:35:56 | Dom Eugênio (outras localidades) | LC | RN | -5:27:19 | -35:23:48 |
| Dois de Abril (vila) | LC | MG | -16:50:26 | -40:19:38 | Dom Expedito Lopes (cidade) | LC | PI | -6:57:32 | -41:38:27 |
| Dois de Agosto, Ribeirão | HD | MT | -14:56:51 | -51:46:19 | Dom Feliciano (cidade) | LC | RS | -30:42:14 | -52:06:28 |
| Dois de Julho (outras localidades) | LC | AM | -7:23:48 | -68:07:43 | Dom Feliciano (outras localidades) | LC | RS | -29:45:46 | -50:45:56 |
| Dois de Junho, Ribeirão | HD | GO | -13:21:45 | -48:24:41 | Dom Inocêncio (cidade) | LC | PI | -9:00:07 | -41:58:26 |
| Dois de Setembro, Córrego | HD | ES | -18:22:46 | -40:45:25 | Dom João (povoado) | LC | BA | -12:36:12 | -38:38:30 |
| Dois do Rio dos Peixes, Braço | HD | MT | -11:46:30 | -56:26:34 | Dom Joaquim (cidade) | LC | MG | -18:58:01 | -43:15:21 |
| Dois Irmãos (Braço Direito), Rio | HD | MS | -20:42:04 | -55:21:33 | Dom Lara (vila) | LC | MG | -19:46:08 | -42:13:52 |
| Dois Irmãos (Braço Esquerdo), Rio | HD | MS | -20:46:26 | -55:28:16 | Dom Leme (vila) | LC | CE | -7:18:07 | -39:45:53 |
| Dois Irmãos (cidade) | LC | RS | -29:34:48 | -51:05:06 | Dom Macedo Costa (cidade) | LC | BA | -12:54:18 | -39:11:34 |
| Dois Irmãos (outras localidades) | LC | AC | -9:34:58 | -68:15:29 | Dom Marcos, Arroio | HD | RS | -30:16:38 | -52:31:07 |
| Dois Irmãos (outras localidades) | LC | GO | -14:42:09 | -46:39:41 | Dom Maurício (vila) | LC | CE | -4:54:27 | -39:09:05 |
| Dois Irmãos (outras localidades) | LC | MA | -6:35:25 | -43:27:28 | Dom Modesto (vila) | LC | MG | -19:44:00 | -42:10:07 |
| Dois Irmãos (outras localidades) | LC | MG | -18:10:45 | -44:44:56 | Dom Pedrito (cidade) | LC | RS | -30:58:58 | -54:40:22 |
| Dois Irmãos (outras localidades) | LC | PA | -6:43:02 | -51:54:41 | Dom Pedro (cidade) | LC | MA | -5:01:58 | -44:26:09 |
| Dois Irmãos (outras localidades) | LC | PA | -4:37:00 | -54:25:56 | Dom Pedro de Alcântara (cidade) | LC | RS | -29:22:08 | -49:51:00 |
| Dois Irmãos (outras localidades) | LC | TO | -11:44:30 | -49:17:47 | Dom Pedro II (outras localidades) | LC | AM | -1:07:21 | -62:40:04 |
| Dois Irmãos (pista de pouso) | ST | TO | -12:03:07 | -48:32:33 | Dom Quintino (vila) | LC | CE | -7:02:01 | -39:28:16 |
| Dois Irmãos (povoado) | LC | GO | -17:28:51 | -49:19:11 | Dom Silvério (cidade) | LC | MG | -20:09:36 | -42:58:04 |
| Dois Irmãos (povoado) | LC | PA | -6:02:29 | -48:42:50 | Dom Tomás, Córrego | HD | MS | -20:35:08 | -51:45:43 |
| Dois Irmãos (vila) | LC | PR | -25:49:21 | -52:48:19 | Dom Viçoso (cidade) | LC | MG | -22:15:14 | -45:09:39 |
| Dois Irmãos (vila) | LC | PR | -24:37:45 | -53:55:36 | Domaki, Aldeia Indígena | LC | MT | -10:08:39 | -59:57:49 |
| Dois Irmãos das Missões (cidade) | LC | RS | -27:39:32 | -53:31:51 | Domélia (vila) | LC | SP | -22:43:21 | -49:18:52 |
| Dois Irmãos de Baixo, Igarapé | HD | PA | -7:05:54 | -55:53:39 | Domício Ribeiro (vila) | LC | GO | -16:54:53 | -47:42:54 |
| Dois Irmãos de Cima, Igarapé | HD | PA | -7:15:25 | -55:54:38 | Domingos da Costa (vila) | LC | CE | -5:06:03 | -39:36:52 |
| Dois Irmãos do Buriti (cidade) | LC | MS | -20:40:48 | -55:17:45 | Domingos Martins (cidade) | LC | ES | -20:21:46 | -40:39:32 |
| Dois Irmãos do Tocantins (cidade) | LC | TO | -9:15:28 | -49:03:50 | Domingos Mourão (cidade) | LC | PI | -4:15:14 | -41:16:12 |
| Dois Irmãos, Aeródromo | ST | TO | -11:43:59 | -49:20:00 | Domingos Rego, Aeródromo | ST | MA | -5:04:47 | -42:52:20 |
| Dois Irmãos, Córrego | HD | MT | -12:42:16 | -56:26:17 | Domingos, Córrego | HD | MT | -12:08:56 | -57:32:10 |
| Dois Irmãos, Grotão | HD | PA | -8:06:40 | -49:20:02 | Dona América (vila) | LC | ES | -21:09:35 | -41:24:37 |
| Dois Irmãos, Igarapé | HD | AC | -9:30:39 | -70:48:06 | Dona Catarina (povoado) | LC | SP | -23:25:36 | -47:14:24 |
| Dois Irmãos, Igarapé | HD | PA | -4:28:58 | -54:33:19 | Dona Emma (cidade) | LC | SC | -26:59:06 | -49:43:33 |
| Dois Irmãos, Igarapé | HD | RO | -11:16:46 | -65:04:19 | Dona Eusébia (cidade) | LC | MG | -21:18:57 | -42:48:39 |
| Dois Irmãos, Igarapé | HD | RO | -12:43:05 | -61:00:48 | Dona Flor, Lago | HD | AM | -2:38:51 | -57:24:53 |
| Dois Irmãos, Igarapé | HD | RO | -12:35:47 | -61:02:43 | Dona Francisca (cidade) | LC | RS | -29:37:19 | -53:21:25 |

**Nomes Geográficos da Base Cartográfica Contínua do Brasil ao Milionésimo - BCIM,
 por categoria de informação, Unidade da Federação e coordenadas geográficas**

(continuação)

| Nomes geográficos | Categoria de informação | Unidade da Federação | Coordenadas geográficas | | Nomes geográficos | Categoria de informação | Unidade da Federação | Coordenadas geográficas | |
|----------------------------------|-------------------------|----------------------|-------------------------|-----------|---|-------------------------|----------------------|-------------------------|-----------|
| | | | Latitude | Longitude | | | | Latitude | Longitude |
| Dona Helena, Pontal de | HD | RS | -30:52:20 | -51:21:59 | Dourado, Ribeirão | HD | MG | -19:46:39 | -48:38:08 |
| Dona Inês (cidade) | LC | PB | -6:37:04 | -35:37:55 | Dourado, Ribeirão | HD | MG | -19:54:53 | -48:43:47 |
| Dona Júlia (outras localidades) | LC | RS | -31:24:01 | -52:27:30 | Dourado, Ribeirão | HD | MT | -16:07:39 | -54:05:14 |
| Dona Maria (povoado) | LC | BA | -11:30:33 | -38:17:59 | Dourado, Ribeirão do | HD | SP | -22:46:06 | -50:37:26 |
| Dona Otília (vila) | LC | RS | -28:05:52 | -54:56:22 | Dourado, Rio | HD | MG | -21:54:08 | -45:52:40 |
| Dona Tita (outras localidades) | LC | MT | -13:04:28 | -57:05:17 | Dourado, Rio | HD | PA | -4:07:39 | -48:55:25 |
| Dona, Ribeirão da | HD | MG | -17:09:21 | -43:23:30 | Dourado, Rio | HD | RS | -27:28:01 | -52:14:26 |
| Dona, Rio da | HD | BA | -12:57:10 | -39:21:58 | Douradoquara (cidade) | LC | MG | -18:25:51 | -47:36:32 |
| Dona, Rio da | HD | BA | -13:07:30 | -38:56:19 | Dourados (cidade) | LC | MS | -22:13:15 | -54:48:21 |
| Dona, Rio da | HD | BA | -13:05:28 | -39:09:02 | Dourados (outras localidades) | LC | MG | -15:01:39 | -42:53:52 |
| Donato (vila) | LC | CE | -4:15:13 | -40:33:34 | Dourados (vila) | LC | CE | -4:05:27 | -38:26:12 |
| Donzela, Ribeirão | HD | TO | -8:42:34 | -47:36:23 | Dourados, Aeródromo | ST | MS | -22:11:55 | -54:54:27 |
| Dorândia (vila) | LC | RJ | -22:28:03 | -43:56:57 | Dourados, Córrego | HD | MS | -20:48:27 | -53:34:23 |
| Dores da Vitória (vila) | LC | MG | -21:06:24 | -42:35:41 | Dourados, Córrego dos | HD | MS | -21:28:07 | -52:59:33 |
| Dores de Campos (cidade) | LC | MG | -21:06:32 | -44:01:22 | Dourados, Córrego dos | HD | MS | -21:25:04 | -52:52:22 |
| Dores de Guanhães (cidade) | LC | MG | -19:03:28 | -42:55:44 | Dourados, Ribeirão | HD | MG | -19:51:58 | -47:36:37 |
| Dores de Macabu (vila) | LC | RJ | -21:59:03 | -41:30:21 | Dourados, Ribeirão | HD | MG | -19:47:34 | -47:34:28 |
| Dores do Indaiá (cidade) | LC | MG | -19:27:46 | -45:36:07 | Dourados, Ribeirão | HD | PR | -23:29:45 | -51:37:12 |
| Dores do Indaiá (pista de pouso) | ST | MG | -19:26:17 | -45:35:25 | Dourados, Rio | HD | GO | -17:08:19 | -49:19:09 |
| Dores do José Pedro (povoado) | LC | MG | -20:06:17 | -41:44:02 | Dourados, Rio | HD | MG | -18:44:32 | -47:13:29 |
| Dores do Paraibuna (vila) | LC | MG | -21:31:12 | -43:37:26 | Dourados, Rio | HD | MS | -22:12:13 | -55:55:07 |
| Dores do Rio Preto (cidade) | LC | ES | -20:41:20 | -41:50:42 | Dourados, Rio | HD | MS | -22:04:59 | -54:15:22 |
| Dores do Turvo (cidade) | LC | MG | -20:58:33 | -43:11:20 | Dourados, Rio | HD | MS | -22:15:53 | -55:04:40 |
| Doresópolis (cidade) | LC | MG | -20:17:13 | -45:54:10 | Dourados, Rio | HD | MS | -22:02:47 | -54:13:55 |
| Dorilândia (outras localidades) | LC | TO | -12:14:05 | -49:44:52 | Dourados, Rio | HD | MS | -21:58:48 | -54:13:19 |
| Dorizon (vila) | LC | PR | -25:56:46 | -50:50:49 | Dourados, Rio | HD | SP | -21:52:02 | -49:28:20 |
| Dormente, Riacho do | HD | PE | -8:48:51 | -40:38:18 | Dourados, Usina Energética de | AG | SP | -20:37:47 | -47:40:25 |
| Dormentes (cidade) | LC | PE | -8:26:49 | -40:46:15 | Doutor Antônio Paranhos (vila) | LC | PR | -25:36:27 | -53:01:34 |
| Dormida (outras localidades) | LC | MA | -7:47:34 | -46:47:22 | Doutor Bozano (vila) | LC | RS | -28:21:59 | -53:46:32 |
| Dorochoê (outras localidades) | LC | MT | -17:26:32 | -57:02:13 | Doutor Camargo (cidade) | LC | PR | -23:33:21 | -52:13:04 |
| Dos Bois, Rio | HD | TO | -9:19:26 | -48:29:24 | Doutor Campolina (vila) | LC | MG | -19:18:14 | -43:59:58 |
| dos, Riacho | HD | BA | -9:47:57 | -40:21:31 | Doutor Edgardo Pereira Velho (vila) | LC | RS | -30:42:17 | -50:34:48 |
| Dourada, Lagoa | HD | GO | -12:49:29 | -50:20:17 | Doutor Elias (vila) | LC | RJ | -22:12:08 | -42:15:10 |
| Dourada, Lagoa | HD | MG | -19:21:27 | -44:29:35 | Doutor Hintermann, Ribeirão | HD | MT | -12:56:03 | -54:28:01 |
| Dourada, Lagoa | HD | MT | -12:33:04 | -53:07:26 | Doutor Leite, Córrego | HD | SP | -21:09:08 | -50:49:17 |
| Dourada, Lagoa | HD | TO | -11:37:38 | -49:38:04 | Doutor Loréti (vila) | LC | RJ | -22:01:38 | -42:00:42 |
| Douradinho (vila) | LC | RS | -30:22:17 | -51:26:22 | Doutor Lund (vila) | LC | MG | -19:38:34 | -44:00:26 |
| Douradina (cidade) | LC | MS | -22:02:24 | -54:36:46 | Doutor Maurício Cardoso (cidade) | LC | RS | -27:30:21 | -54:21:39 |
| Douradina (cidade) | LC | PR | -23:22:51 | -53:17:31 | Doutor Meyer, Ribeirão | HD | MT | -14:00:16 | -54:19:57 |
| Douradinho (outras localidades) | LC | GO | -18:10:07 | -52:26:07 | Doutor Oliveira Castro (vila) | LC | PR | -24:15:10 | -54:15:45 |
| Douradinho (outras localidades) | LC | RS | -30:25:01 | -51:28:14 | Doutor Pedrinho (cidade) | LC | SC | -26:42:50 | -49:28:58 |
| Douradinho (povoado) | LC | MG | -18:32:53 | -47:13:03 | Doutor Ricardo (cidade) | LC | RS | -29:05:09 | -51:59:31 |
| Douradinho (vila) | LC | MG | -21:44:39 | -45:45:37 | Doutor Serapião, Rio | HD | MT | -11:23:44 | -57:59:11 |
| Douradinho, Córrego | HD | MS | -21:39:55 | -53:20:43 | Doutor Severiano (cidade) | LC | RN | -6:05:38 | -38:22:30 |
| Douradinho, Córrego | HD | MS | -21:21:36 | -53:09:47 | Doutor Ulysses (cidade) | LC | PR | -24:34:04 | -49:25:12 |
| Douradinho, Ribeirão | HD | GO | -18:05:33 | -52:18:55 | Doverlândia (cidade) | LC | GO | -16:43:12 | -52:19:08 |
| Douradinho, Ribeirão | HD | MG | -19:04:41 | -48:46:03 | Doze de Junho (outras localidades) | LC | MT | -11:15:13 | -50:48:44 |
| Douradinho, Ribeirão | HD | MG | -19:04:29 | -48:42:04 | Doze de Junho, Lagoa | HD | MT | -11:19:12 | -50:44:49 |
| Douradinho, Ribeirão | HD | MG | -19:04:38 | -48:30:38 | Doze de Outubro, Rio | HD | MT | -12:58:58 | -60:01:16 |
| Douradinho, Ribeirão | HD | MS | -22:24:28 | -55:06:59 | Doze de Outubro, Rio | HD | MT | -12:57:43 | -59:55:59 |
| Douradinho, Ribeirão | HD | MS | -22:31:09 | -55:24:28 | Doze de Outubro, Rio | HD | MT | -12:34:46 | -59:40:16 |
| Douradinho, Ribeirão | HD | MS | -22:29:11 | -55:19:25 | Doze Irmãos (outras localidades) | LC | RR | -0:04:38 | -60:41:38 |
| Douradinho, Rio | HD | MA | -5:08:01 | -43:51:31 | Doze, Igarapé do | HD | AM | -7:39:56 | -63:06:57 |
| Douradinho, Rio | HD | MG | -19:13:14 | -49:10:36 | Doze, Igarapé do | HD | PA | -4:00:09 | -50:16:40 |
| Douradinho, Rio | HD | MG | -18:37:20 | -47:07:37 | Dr. Abarico, Estação Ferroviária | ST | SP | -23:57:56 | -46:26:42 |
| Douradinho, Rio | HD | MG | -19:12:53 | -48:53:44 | Dr. Almir Lopes de Oliveira Melo, Aeródromo | ST | MA | -4:16:06 | -43:00:00 |
| Douradinho, Rio | HD | RS | -27:24:49 | -52:30:06 | Dr. Heraclito da Motta Luiz, Aeródromo | ST | SP | -20:25:57 | -48:13:26 |
| Douradinhos (outras localidades) | LC | MG | -19:02:02 | -48:41:34 | Dr. João Osmar de Oliveira, Aeródromo | ST | MT | -14:08:01 | -59:49:09 |
| Douradino, Ribeirão | HD | MG | -19:06:07 | -48:49:15 | Dr. José Augusto De Arruda Botelho, Aeródromo | ST | SP | -22:11:39 | -47:51:40 |
| Douradino, Ribeirão | HD | MG | -19:04:57 | -48:40:24 | Dr. Nilton Alves do Nascimento (rodovia) | ST | MG | -19:10:16 | -46:41:42 |
| Dourado (cidade) | LC | SP | -22:06:00 | -48:19:04 | Dr. Nilton Alves do Nascimento (rodovia) | ST | MG | -18:58:16 | -46:36:39 |
| Dourado (outras localidades) | LC | BA | -12:26:05 | -45:23:38 | Dr. Nilton Alves do Nascimento (rodovia) | ST | MG | -19:05:44 | -46:40:21 |
| Dourado (povoado) | LC | MG | -21:48:38 | -45:50:31 | Dr. Pacifico Mascarenhas, Usina | AG | MG | -19:16:32 | -43:36:51 |
| Dourado (vila) | LC | RS | -27:25:37 | -52:13:45 | Dr. Walter Beckert, Aeródromo | ST | PR | -23:58:16 | -51:19:23 |
| Dourado ou Ariranha, Rio | HD | PA | -8:45:17 | -51:42:31 | Dracena (cidade) | LC | SP | -21:28:58 | -51:31:58 |
| Dourado, Córrego | HD | ES | -19:05:46 | -39:56:20 | Dracena, Aeródromo | ST | SP | -21:27:38 | -51:36:22 |
| Dourado, Córrego | HD | MT | -12:46:20 | -52:49:16 | Draga, Canal da | HD | PR | -25:17:28 | -48:09:02 |
| Dourado, Córrego | HD | MT | -12:49:03 | -52:42:16 | Dragão (outras localidades) | LC | MT | -13:17:03 | -55:12:05 |

**Nomes Geográficos da Base Cartográfica Contínua do Brasil ao Milionésimo - BCIM,
por categoria de informação, Unidade da Federação e coordenadas geográficas**

(continuação)

| Nomes geográficos | Categoria de informação | Unidade da Federação | Coordenadas geográficas | | Nomes geográficos | Categoria de informação | Unidade da Federação | Coordenadas geográficas | |
|--|-------------------------|----------------------|-------------------------|-----------|--|-------------------------|----------------------|-------------------------|-----------|
| | | | Latitude | Longitude | | | | Latitude | Longitude |
| Drava, Ribeirão | HD | SP | -21:40:30 | -50:49:38 | Eclipse da Lua, Cachoeira | HD | PA | 01:58:01 | -55:50:12 |
| Duartes, Arroio dos | HD | RS | -31:00:27 | -54:54:59 | Ecoporanga (cidade) | LC | ES | -18:22:22 | -40:49:51 |
| Duartes, Arroio dos | HD | RS | -31:07:02 | -54:53:10 | Ecotur Univini Park, Aeródromo | ST | RR | 00:48:06 | -61:39:36 |
| Duartina (cidade) | LC | SP | -22:24:50 | -49:24:14 | Edealina (cidade) | LC | GO | -17:25:33 | -49:39:54 |
| Duas Araras, Cachoeira | HD | RO | -10:27:27 | -64:05:01 | Edéia (cidade) | LC | GO | -17:20:20 | -49:55:51 |
| Duas Barras (cidade) | LC | RJ | -22:03:03 | -42:31:19 | Éden (vila) | LC | SP | -23:24:55 | -47:24:45 |
| Duas Barras (outras localidades) | LC | BA | -17:13:49 | -39:22:57 | Edgard Melo (vila) | LC | MG | -19:13:27 | -41:55:41 |
| Duas Barras (outras localidades) | LC | MT | -15:32:59 | -52:38:01 | Edilândia (outras localidades) | LC | GO | -15:46:49 | -48:32:09 |
| Duas Barras (outras localidades) | LC | MT | -16:00:28 | -53:22:59 | Edmundo Abreu (outras localidades) | LC | RS | -30:13:43 | -50:51:26 |
| Duas Barras (vila) | LC | ES | -20:43:37 | -40:53:15 | Edra do Brasil, Aeródromo | ST | SP | -22:26:23 | -47:42:04 |
| Duas Barras do Morro (vila) | LC | BA | -11:58:00 | -40:58:31 | Edson Queiroz, Açude | HD | CE | -4:17:05 | -40:02:10 |
| Duas Barras, Riacho das | HD | BA | -14:40:36 | -41:07:16 | Eduardo César (outras localidades) | LC | RO | -11:29:30 | -60:45:05 |
| Duas Barras, Rio das | HD | BA | -11:57:30 | -40:50:53 | Eduardo Gomes, Aeroporto Internacional | ST | AM | -3:02:26 | -60:03:00 |
| Duas Bocas, Reserva Biológica de | LM | MG | -20:28:36 | -46:36:04 | Eduardo Xavier da Silva (vila) | LC | PR | -24:24:03 | -49:36:21 |
| Duas Estradas (cidade) | LC | PB | -6:41:06 | -35:25:04 | Eduardo, Igarapé do | HD | AP | 00:52:45 | -51:25:47 |
| Duas Figueiras (outras localidades) | LC | RS | -29:23:31 | -55:25:44 | Eduardo Sales (outras localidades) | LC | AM | -2:49:14 | -59:56:09 |
| Duas Lagoas (outras localidades) | LC | PI | -7:18:50 | -43:07:26 | Egerineu Teixeira (povoado) | LC | GO | -17:03:36 | -48:23:54 |
| Duas Lagoas (outras localidades) | LC | PI | -7:13:54 | -43:25:30 | Egito (outras localidades) | LC | PA | -3:47:30 | -55:24:20 |
| Duas Léguas (outras localidades) | LC | RS | -29:11:18 | -52:32:14 | Éguas (outras localidades) | LC | GO | -17:15:25 | -47:41:51 |
| Duas Manas, Igarapé | HD | RO | -10:29:35 | -64:11:37 | Éguas (outras localidades) | LC | MG | -19:11:28 | -49:38:47 |
| Duas Marias (outras localidades) | LC | AM | -3:22:57 | -57:46:56 | Éguas ou Corrente, Rio das | HD | BA | -13:30:49 | -45:36:08 |
| Duas Nações, Igarapé | HD | RO | -9:28:28 | -62:54:25 | Éguas, Lagoa das | HD | TO | -10:37:42 | -49:45:10 |
| Duas Passagens (outras localidades) | LC | BA | -14:30:59 | -42:25:12 | Éguas, Riacho das | HD | PI | -6:53:24 | -42:54:23 |
| Duas Passagens (povoado) | LC | RN | -5:36:23 | -35:31:37 | Éguas, Ribeirão das | HD | GO | -17:16:13 | -47:41:48 |
| Duas Pontas (outras localidades) | LC | TO | -11:35:43 | -46:30:56 | Éguas, Ribeirão das | HD | GO | -17:17:23 | -47:35:23 |
| Duas Pontes (outras localidades) | LC | MG | -16:58:39 | -46:47:53 | Eiru, Rio | HD | AM | -7:16:34 | -70:18:02 |
| Duas Pontes (outras localidades) | LC | MG | -18:20:21 | -47:16:23 | Eirunepé (cidade) | LC | AM | -6:39:36 | -69:52:26 |
| Duas Pontes (outras localidades) | LC | MT | -15:05:34 | -52:13:25 | Eirunepé, Aeródromo | ST | AM | -6:38:13 | -69:52:57 |
| Duas Pontes, Córrego | HD | MT | -14:48:19 | -52:20:20 | Eiu, Ribeirão | HD | MA | -7:52:14 | -46:25:15 |
| Duas Pontes, Córrego | HD | MT | -15:05:29 | -52:13:59 | Eiu, Ribeirão | HD | MA | -7:55:10 | -46:20:12 |
| Duas Praias (outras localidades) | LC | TO | -9:50:59 | -47:51:29 | Eixo, Córrego do | HD | MT | -15:32:32 | -52:48:27 |
| Duas Serras (povoado) | LC | BA | -10:25:18 | -38:23:23 | Eixo, Córrego do | HD | MT | -15:33:31 | -52:53:28 |
| Duas Serras, Igarapé | HD | PA | -7:50:16 | -56:16:31 | Eko (outras localidades) | LC | RO | -10:46:02 | -61:58:58 |
| Ducoco (pista de pouso) | ST | CE | -2:55:41 | -39:56:10 | El Dorado, Aeródromo | ST | RS | -30:04:22 | -51:24:33 |
| Duelo, Igarapé | HD | MT | -9:34:53 | -60:47:46 | Elba, Ilha do | HD | AM | -5:01:23 | -62:57:45 |
| Duelo, Igarapé | HD | MT | -9:28:46 | -60:41:28 | Elba, Paranó do | HD | AM | -5:08:18 | -62:53:08 |
| Dueré (cidade) | LC | TO | -11:20:38 | -49:16:15 | Eldorado (cidade) | LC | MS | -23:47:13 | -54:17:02 |
| Dueré, Rio | HD | TO | -10:50:39 | -49:48:00 | Eldorado (cidade) | LC | SP | -24:31:12 | -48:06:28 |
| Dueré, Rio | HD | TO | -10:53:45 | -49:46:30 | Eldorado (outras localidades) | LC | PA | -4:03:12 | -50:17:04 |
| Dueré, Rio | HD | TO | -10:59:33 | -49:48:14 | Eldorado (outras localidades) | LC | PA | -3:13:24 | -47:55:39 |
| Dueré, Rio | HD | TO | -11:33:17 | -48:58:27 | Eldorado do Sul (cidade) | LC | RS | -30:05:02 | -51:36:57 |
| Dueré, Rio | HD | TO | -10:56:24 | -49:47:22 | Eldorado do Sul, Aeroclube de | ST | RS | -30:02:59 | -51:26:35 |
| Dueré, Rio | HD | TO | -11:13:48 | -49:21:47 | Eldorado dos Carajás (cidade) | LC | PA | -6:06:14 | -49:21:18 |
| Dulcelina (outras localidades) | LC | SP | -20:13:03 | -50:12:22 | Eldorado, Aeródromo | ST | MS | -23:49:05 | -54:15:07 |
| Dumont (cidade) | LC | SP | -21:14:09 | -47:58:22 | Eldorado, Aeródromo | ST | PA | -6:57:18 | -56:28:14 |
| Dumontina (outras localidades) | LC | SP | -22:18:15 | -51:40:10 | Eldorado, Córrego | HD | GO | -15:22:02 | -51:14:02 |
| D'Una, Rio | HD | SC | -28:07:54 | -48:43:06 | Eldorado, Igarapé | HD | AM | -3:15:59 | -63:51:39 |
| Dundun, Lagoa do | HD | BA | -12:23:52 | -43:13:13 | Elesbão Veloso (cidade) | LC | PI | -6:12:07 | -42:08:24 |
| Duplo Céu (vila) | LC | SP | -20:15:03 | -49:33:36 | Eltra (vila) | LC | RS | -29:18:31 | -50:41:12 |
| Duque Bacelar (cidade) | LC | MA | -4:09:21 | -42:56:38 | Elétrico Segundo, Córrego | HD | MT | -10:22:11 | -51:05:04 |
| Duque de Caixas (povoado) | LC | BA | -17:30:26 | -39:50:52 | Eletr Primavera Ltda, Aeródromo | ST | RO | -11:54:01 | -61:13:48 |
| Duque de Caxias (cidade) | LC | RJ | -22:47:09 | -43:18:43 | Eleutéria, Rio | HD | MG | -22:22:29 | -46:37:42 |
| Duque de Caxias (povoado) | LC | PA | -3:18:58 | -52:41:25 | Eleutério (vila) | LC | SP | -22:19:35 | -46:43:47 |
| Duque Estrada (povoado) | LC | MS | -20:14:16 | -56:19:02 | Eli, Estação Ferroviária | ST | MG | -19:25:58 | -47:57:27 |
| Duque, Igarapé | HD | AM | -7:22:34 | -67:07:20 | Elias Fausto (cidade) | LC | SP | -23:02:34 | -47:22:26 |
| Durandé (cidade) | LC | MG | -20:12:10 | -41:47:52 | Elisa Camargo de Arruda Botelho, Aeródromo | ST | SP | -22:21:25 | -51:06:01 |
| Durão, Lagoa | HD | ES | -19:16:54 | -39:58:21 | Eliseu Martins (cidade) | LC | PI | -8:05:49 | -43:39:50 |
| Duro, Arroio | HD | RS | -30:42:22 | -51:56:09 | Eliseu, Córrego | HD | SP | -21:22:07 | -50:30:32 |
| Duro, Arroio | HD | RS | -31:01:08 | -51:48:24 | Elisiário (cidade) | LC | SP | -21:09:57 | -49:06:43 |
| Dutralândia (outras localidades) | LC | GO | -14:45:51 | -49:23:24 | Elísio Medrado (cidade) | LC | BA | -12:56:45 | -39:31:19 |
| Dúvida, Rio da | HD | RO | -12:04:17 | -60:21:44 | Elói Mendes (cidade) | LC | MG | -21:36:36 | -45:33:54 |
| Dúvidas ou das Pacas, Igarapé das | HD | PA | -4:41:37 | -53:45:28 | Elsa, Ilha | HD | MT | -9:36:36 | -56:12:18 |
| Duzentos e Quatro, Igarapé | HD | PA | -3:21:35 | -47:19:37 | Elvas, Rio | HD | MG | -21:20:53 | -44:01:07 |
| Duzentos e Quinze, Córrego do | HD | PR | -23:24:27 | -53:25:39 | Elvira (outras localidades) | LC | AM | -5:09:01 | -72:49:42 |
| e Arqueológica de Guaratiba, Reserva Biológica | LM | RJ | -23:01:46 | -43:34:24 | Ely Rego, Aeródromo | ST | PR | -25:32:20 | -49:35:58 |
| Ebenézer (povoado) | LC | ES | -19:05:16 | -40:41:09 | Ema (outras localidades) | LC | GO | -16:15:39 | -47:42:49 |
| Ebron (vila) | LC | CE | -6:16:20 | -39:35:07 | Ema (outras localidades) | LC | PI | -6:57:26 | -41:08:17 |
| Echaporá (cidade) | LC | SP | -22:25:44 | -50:12:03 | Ema (vila) | LC | CE | -5:45:51 | -38:20:17 |

**Nomes Geográficos da Base Cartográfica Contínua do Brasil ao Milionésimo - BCIM,
 por categoria de informação, Unidade da Federação e coordenadas geográficas**

(continuação)

| Nomes geográficos | Categoria de informação | Unidade da Federação | Coordenadas geográficas | | Nomes geográficos | Categoria de informação | Unidade da Federação | Coordenadas geográficas | |
|--|-------------------------|----------------------|-------------------------|-----------|---|-------------------------|----------------------|-------------------------|-----------|
| | | | Latitude | Longitude | | | | Latitude | Longitude |
| Ema de Dentro (outras localidades) | LC | BA | -11:40:34 | -43:15:31 | Encruzilhada do Sul, Aeródromo | ST | RS | -30:33:30 | -52:34:55 |
| Ema, Riacho da | HD | BA | -9:24:55 | -39:45:32 | Endimari, Rio | HD | AM | -8:59:23 | -66:41:19 |
| Ema, Riacho da | HD | PI | -3:25:33 | -41:48:10 | Ené, Córrego do | HD | MG | -17:43:22 | -40:25:15 |
| Ema, Ribeirão da | HD | PA | -7:27:53 | -49:35:32 | Enéas Marques (cidade) | LC | PR | -25:56:31 | -53:09:50 |
| Emal-Empresa de Mineração Aripuanã Ltda, Aeródromo | ST | MT | -14:44:58 | -56:21:08 | Enéida (vila) | LC | SP | -21:54:31 | -51:17:59 |
| Emal-Empresa de Mineração Aripuanã Ltda, Aeródromo | ST | MT | -14:37:06 | -54:00:10 | Eneerena, Ribeirão da | HD | MT | -11:34:08 | -55:04:21 |
| Emal-pimenta Bueno, Aeródromo | ST | RO | -11:41:08 | -60:37:45 | Eneure, Ilha | HD | AM | -1:46:51 | -68:51:30 |
| Emas (cidade) | LC | PB | -7:06:28 | -37:42:57 | Eng. Jacaré (povoado) | LC | PE | -8:38:55 | -35:24:46 |
| Emas, Parque Nacional das | LM | GO | -18:04:52 | -52:55:39 | Eng. Queimados (povoado) | LC | PE | -8:06:21 | -35:11:57 |
| Ematuba (vila) | LC | CE | -5:11:15 | -40:10:27 | Engano (outras localidades) | LC | AM | -4:48:47 | -72:21:27 |
| Embari, Igarapé | HD | AM | -0:54:38 | -66:35:43 | Engano (outras localidades) | LC | MS | -21:22:24 | -54:07:38 |
| Embaúba (cidade) | LC | SP | -20:58:58 | -48:50:09 | Engano ou Santo Antônio, Ribeirão do | HD | SP | -22:21:31 | -51:58:09 |
| Embaúba, Igarapé | HD | PA | -6:11:01 | -57:30:00 | Engano, Córrego | HD | MS | -22:20:10 | -54:41:32 |
| Embaúba, Igarapé | HD | PA | -6:47:42 | -55:43:05 | Engano, Córrego | HD | MS | -22:04:41 | -53:50:42 |
| Embiara (outras localidades) | LC | GO | -15:04:22 | -49:57:30 | Engano, Córrego | HD | MS | -20:31:25 | -53:46:10 |
| Embira, Lagoa da | HD | RS | -32:59:13 | -52:59:03 | Engano, Córrego | HD | MS | -20:52:52 | -55:36:05 |
| Embira, Ribeirão | HD | GO | -16:50:18 | -47:33:07 | Engano, Córrego | HD | MT | -15:28:29 | -53:24:06 |
| Embira, Ribeirão | HD | GO | -16:55:31 | -47:27:06 | Engano, Córrego | HD | MT | -15:25:41 | -53:21:21 |
| Embiruçu (povoado) | LC | MG | -17:18:53 | -42:24:24 | Engano, Córrego do | HD | MT | -14:33:24 | -54:23:30 |
| Emboabas (vila) | LC | MG | -21:17:41 | -44:07:05 | Engano, Igarapé do | HD | MT | -11:33:18 | -57:14:44 |
| Emboráí (vila) | LC | PA | -1:07:51 | -46:30:38 | Engano, Igarapé do | HD | PA | -7:52:22 | -55:46:47 |
| Emboráí, Baía de | HD | PA | -0:56:54 | -46:27:24 | Engano, Riacho do | HD | PI | -7:06:14 | -44:05:50 |
| Emboráí, Rio | HD | PA | -1:06:19 | -46:28:36 | Engano, Ribeirão do | HD | GO | -18:51:25 | -51:59:16 |
| Emboráí, Rio | HD | PA | -1:15:14 | -46:30:45 | Engano, Ribeirão do | HD | MA | -6:48:47 | -46:01:06 |
| Emborcação, Represa da | HD | MG | -18:35:10 | -47:45:54 | Engano, Ribeirão do | HD | MA | -6:45:20 | -45:58:11 |
| Embraer-unidade Gavião Peixoto, Aeródromo | ST | SP | -21:45:50 | -48:24:15 | Engano, Ribeirão do | HD | MS | -18:11:46 | -53:21:08 |
| Embratel, Morro da | HP | RO | -11:16:35 | -61:46:34 | Engano, Ribeirão do | HD | MT | -17:17:26 | -53:55:53 |
| Embu (cidade) | LC | SP | -23:38:56 | -46:51:07 | Engano, Ribeirão do | HD | SP | -22:17:05 | -50:20:54 |
| Embu-Guaçu (cidade) | LC | SP | -23:49:55 | -46:48:39 | Engano, Ribeirão do | HD | SP | -22:20:12 | -51:09:36 |
| Emburana (povoado) | LC | RN | -5:12:57 | -35:47:57 | Engano, Rio do | HD | PR | -23:44:25 | -50:15:41 |
| Eme, Rio | HD | MG | -19:06:57 | -41:16:35 | Engano, Rio do | HD | SC | -27:05:48 | -52:08:51 |
| Emendada (outras localidades) | LC | MT | -17:28:32 | -54:11:39 | Engenheiro Alziro Ramos (outras localidades) | LC | RS | -28:56:50 | -50:28:14 |
| Emilianópolis (cidade) | LC | SP | -21:49:58 | -51:28:58 | Engenheiro Arco Verde, Açude | HD | PB | -6:55:39 | -37:34:46 |
| Empantanado, Ribeirão | HD | GO | -17:28:42 | -53:06:54 | Engenheiro Armando de Godoi (rodovia) | ST | MG | -21:45:27 | -42:30:02 |
| Emparedado, Riacho | HD | PI | -8:27:57 | -41:38:34 | Engenheiro Ávidos (vila) | LC | PB | -6:58:35 | -38:26:44 |
| Empestiado, Igarapé | HD | RO | -10:18:26 | -63:39:11 | Engenheiro Ávidos, Açude | HD | PB | -7:02:09 | -38:28:28 |
| Empoçado, Rio | HD | PR | -24:46:33 | -50:35:26 | Engenheiro Bacelar, Parada | ST | SP | -23:53:01 | -48:46:19 |
| Enajatuba, Ponta | HD | PA | -2:52:26 | -55:09:56 | Engenheiro Balduino (vila) | LC | SP | -20:40:52 | -49:42:07 |
| Encalhe, Cachoeira do | HD | MT | -11:15:02 | -59:58:09 | Engenheiro Beltrão (cidade) | LC | PR | -23:47:49 | -52:16:08 |
| Encalhe, Cachoeira do | HD | RO | -11:15:02 | -59:58:09 | Engenheiro Benedito Quintino (rodovia) | ST | MG | -18:46:23 | -41:28:39 |
| Encanado, Ribeirão | HD | GO | -16:45:33 | -50:54:20 | Engenheiro Caldas (cidade) | LC | MG | -19:13:08 | -42:02:45 |
| Encanta Moça, Aeródromo | ST | PE | -8:05:44 | -34:53:28 | Engenheiro Coelho (cidade) | LC | SP | -22:29:16 | -47:12:54 |
| Encantada, Lagoa | HD | BA | -14:36:34 | -39:08:36 | Engenheiro Correia (vila) | LC | MG | -20:20:56 | -43:46:29 |
| Encantada, Lagoa | HD | PA | -1:14:53 | -56:01:27 | Engenheiro Dolabela (povoado) | LC | MG | -17:27:58 | -44:00:28 |
| Encantado (cidade) | LC | RS | -29:14:09 | -51:52:12 | Engenheiro Doldt (outras localidades) | LC | PI | -8:46:44 | -45:55:26 |
| Encantado (vila) | LC | CE | -5:29:48 | -39:18:47 | Engenheiro Franca (vila) | LC | BA | -13:14:14 | -39:45:46 |
| Encantado d'Oeste (vila) | LC | PR | -24:24:45 | -53:39:08 | Engenheiro Hermilio (outras localidades) | LC | SP | -23:36:16 | -48:26:19 |
| Encantado, Rio | HD | PR | -24:26:44 | -53:36:17 | Engenheiro João Tomé (vila) | LC | CE | -4:34:20 | -40:38:31 |
| Encanto (cidade) | LC | RN | -6:06:39 | -38:18:21 | Engenheiro Joaquim Martins, Aeródromo | ST | BA | -13:18:26 | -40:52:56 |
| Encarnação (povoado) | LC | BA | -12:55:09 | -38:46:04 | Engenheiro José Lopes (vila) | LC | CE | -5:40:12 | -39:25:41 |
| Encerado, Ilha do | HD | AP | 0:0:1:0-2 | -52:58:27 | Engenheiro Marsilac (outras localidades) | LC | SP | -23:54:24 | -46:42:21 |
| Enchente (outras localidades) | LC | PA | -1:10:33 | -49:37:22 | Engenheiro Navarro (cidade) | LC | MG | -17:16:48 | -43:57:00 |
| Enchente, Ribeirão | HD | GO | -16:10:07 | -52:16:36 | Engenheiro Passos (vila) | LC | RJ | -22:29:43 | -44:41:01 |
| Enchovas, Enseada das | HD | SP | -23:55:13 | -45:19:01 | Engenheiro Paulo de Frontin (cidade) | LC | RJ | -22:33:00 | -43:40:40 |
| Encontro, Igarapé | HD | RO | -11:21:21 | -61:34:31 | Engenheiro Pontes (vila) | LC | BA | -13:07:07 | -39:26:09 |
| Encontro, Lago do | HD | MA | -3:33:35 | -45:11:30 | Engenheiro Raul Gonçalves (outras localidades) | LC | GO | -17:50:32 | -48:10:01 |
| Encosto (outras localidades) | LC | MT | -14:41:44 | -56:03:20 | Engenheiro Rockert, Estação Ferroviária | ST | MG | -15:55:16 | -43:23:10 |
| Encravado, Igarapé | HD | PA | -5:29:03 | -53:36:19 | Engenheiro San Juan, Estação Ferroviária | ST | SP | -22:30:13 | -52:06:26 |
| Encrenca, Igarapé | HD | MT | -9:58:00 | -59:44:13 | Engenheiro Schmidt (vila) | LC | SP | -20:51:53 | -49:18:03 |
| Encruzilhada (cidade) | LC | BA | -15:31:51 | -40:54:32 | Engenheiro Schnoor (vila) | LC | MG | -17:09:03 | -42:04:32 |
| Encruzilhada (outras localidades) | LC | MG | -15:04:42 | -43:14:56 | Engenheiro Serra (outras localidades) | LC | SP | -23:07:02 | -48:43:41 |
| Encruzilhada (povoado) | LC | SC | -27:31:35 | -51:22:52 | Engenheiro Taveira (outras localidades) | LC | SP | -21:08:58 | -50:30:07 |
| Encruzilhada (vila) | LC | RS | -28:59:38 | -55:30:22 | Engenheiro Valdemiro Brito, Estação Ferroviária | ST | RJ | -22:28:44 | -43:51:40 |
| Encruzilhada Barreiros (outras localidades) | LC | RS | -28:17:58 | -51:27:46 | Engenheiro Valente (outras localidades) | LC | GO | -16:30:24 | -48:49:42 |
| Encruzilhada do Rincão (outras localidades) | LC | RS | -29:24:11 | -52:56:01 | Engenho (outras localidades) | LC | BA | -10:37:20 | -44:14:23 |
| Encruzilhada do Sul (cidade) | LC | RS | -30:32:38 | -52:31:19 | Engenho (outras localidades) | LC | GO | -13:53:16 | -49:39:20 |

**Nomes Geográficos da Base Cartográfica Contínua do Brasil ao Milionésimo - BCIM,
por categoria de informação, Unidade da Federação e coordenadas geográficas**

(continuação)

| Nomes geográficos | Categoria de informação | Unidade da Federação | Coordenadas geográficas | | Nomes geográficos | Categoria de informação | Unidade da Federação | Coordenadas geográficas | |
|---|-------------------------|----------------------|-------------------------|-----------|------------------------------------|-------------------------|----------------------|-------------------------|-----------|
| | | | Latitude | Longitude | | | | Latitude | Longitude |
| Engenho (outras localidades) | LC | MG | -17:50:33 | -46:32:48 | Envira (cidade) | LC | AM | -7:25:58 | -70:01:22 |
| Engenho (outras localidades) | LC | MT | -15:03:31 | -56:41:22 | Envira (outras localidades) | LC | AM | -4:22:54 | -58:13:19 |
| Engenho (outras localidades) | LC | MT | -15:09:14 | -56:24:15 | Envira, Igarapé | HD | AM | -4:17:23 | -62:53:09 |
| Engenho (outras localidades) | LC | PA | -2:44:12 | -49:40:02 | Envira, Ilha | HD | AM | -2:32:08 | -65:19:50 |
| Engenho (outras localidades) | LC | RS | -31:11:31 | -51:39:02 | Envira, Rio | HD | AC | -8:01:09 | -70:15:37 |
| Engenho (povoado) | LC | RJ | -22:54:57 | -43:50:09 | Envira, Rio | HD | AC | -9:20:53 | -71:05:03 |
| Engenho d'Água (outras localidades) | LC | MA | -4:52:11 | -43:05:44 | Envira-preta, Ilha | HD | AM | -2:34:14 | -65:16:46 |
| Engenho de Areia (outras localidades) | LC | BA | -15:49:11 | -38:58:33 | Enxada (outras localidades) | LC | MA | -8:52:04 | -46:02:12 |
| Engenho do Ribeiro (vila) | LC | MG | -19:34:06 | -45:18:15 | Enxadão, Córrego | HD | MG | -16:16:55 | -40:03:15 |
| Engenho Grande (vila) | LC | RS | -28:11:48 | -52:08:12 | Enxadinha, Córrego | HD | MG | -16:16:12 | -40:18:37 |
| Engenho Novo (vila) | LC | MG | -21:48:41 | -42:59:31 | Enxovia (outras localidades) | LC | RS | -28:41:46 | -50:42:39 |
| Engenho Velho (cidade) | LC | RS | -27:42:28 | -52:54:46 | Enxovia, Ribeirão da | HD | SP | -23:42:11 | -48:41:21 |
| Engenho Velho (vila) | LC | CE | -7:04:43 | -38:40:49 | Enxu, Ribeirão do | HD | MA | -7:26:07 | -46:08:43 |
| Engenho Velho (vila) | LC | MT | -15:47:01 | -56:07:31 | Enxu, Ribeirão do | HD | MA | -7:24:17 | -46:12:59 |
| Engenho Velho (vila) | LC | SC | -27:14:02 | -52:12:03 | Epaminondas Otoni (vila) | LC | MG | -17:54:38 | -41:01:05 |
| Engenho, Arroio do | HD | RS | -29:11:15 | -53:36:38 | Epitácio Pessoa (povoado) | LC | PR | -24:46:47 | -48:59:14 |
| Engenho, Baixão do | HD | MA | -5:49:12 | -45:38:45 | Epitaciolândia (cidade) | LC | AC | -11:01:44 | -68:44:27 |
| Engenho, Baixão do | HD | MA | -5:54:23 | -45:40:58 | Equador (cidade) | LC | RN | -6:56:42 | -36:43:04 |
| Engenho, Igarapé do | HD | RR | 01:10:04 | -62:15:25 | Equador (outras localidades) | LC | AP | 01:05:54 | -50:02:38 |
| Engenho, Ribeirão do | HD | GO | -13:58:24 | -49:41:32 | Equador (outras localidades) | LC | RR | -0:09:15 | -60:41:45 |
| Engênia, Rio da | HD | MT | -11:40:35 | -59:42:56 | Era Nova (povoado) | LC | MG | -18:56:58 | -41:57:27 |
| Engorda, Córrego | HD | BA | -15:07:01 | -39:46:11 | Erebango (cidade) | LC | RS | -27:51:18 | -52:18:07 |
| Engorda, Córrego | HD | BA | -15:02:59 | -39:47:49 | Erechim (cidade) | LC | RS | -27:38:02 | -52:16:26 |
| Eni, Igarapé | HD | AM | 00:57:14 | -66:37:23 | Erechim, Aeródromo | ST | RS | -27:39:34 | -52:16:32 |
| Enjeitado (outras localidades) | LC | MA | -8:06:51 | -45:58:26 | Erepecuru, Lagoa do | HD | PA | -1:20:01 | -56:34:50 |
| Enjeitado, Riacho | HD | CE | -3:29:32 | -40:46:44 | Ererê (cidade) | LC | CE | -6:01:55 | -38:20:56 |
| Enjeitado, Riacho | HD | MA | -6:15:16 | -45:52:10 | Ererê (outras localidades) | LC | PA | -1:57:45 | -54:09:18 |
| Enjeitado, Riacho | HD | MA | -6:08:25 | -45:48:57 | Ererê, Igarapé do | HD | AM | -0:33:22 | -62:49:43 |
| Enjeitado, Rio | HD | MA | -5:57:28 | -45:40:43 | Ererê, Rio | HD | AM | 0:0:6:0-7 | -63:46:25 |
| Enseada (outras localidades) | LC | PI | -9:55:09 | -45:03:31 | Ereu, Rio | HD | RR | 04:02:11 | -61:24:32 |
| Enseada de Brito (vila) | LC | SC | -27:46:22 | -48:38:07 | Erexim, Rio | HD | RS | -27:40:58 | -52:31:46 |
| Enseada do Membeça (outras localidades) | LC | AM | -5:32:55 | -63:06:12 | Érico Cardoso (cidade) | LC | BA | -13:25:04 | -42:08:24 |
| Enseada, Ilha | HD | AM | -1:51:09 | -61:28:35 | Érico, Aeródromo | ST | RR | 03:45:49 | -62:24:32 |
| Enseada, Ponta da | HD | SC | -26:12:55 | -48:29:44 | Érico, Rio | HD | RR | 03:37:50 | -62:33:10 |
| Enseada, Ribeirão da | HD | TO | -10:44:22 | -48:52:15 | Eritaré, Igarapé | HD | AM | -1:46:37 | -69:13:04 |
| Enseada, Ribeirão da | HD | TO | -10:55:32 | -48:51:34 | Ermelino Matarazzo (vila) | LC | SP | -23:28:09 | -46:28:17 |
| Entemari (outras localidades) | LC | AM | -5:56:12 | -64:23:29 | Ermidinha (vila) | LC | MG | -16:25:31 | -44:05:16 |
| Entrada, Córrego da | HD | AM | -7:06:53 | -58:19:02 | Ermo (cidade) | LC | SC | -28:58:58 | -49:38:38 |
| Entre Folhas (cidade) | LC | MG | -19:37:30 | -42:13:51 | Ernestina (cidade) | LC | RS | -28:29:56 | -52:34:22 |
| Entre Rios - Vitória, Aeródromo | ST | PR | -25:33:56 | -51:29:46 | Ernestina, Represa | HD | RS | -28:29:36 | -52:30:02 |
| Entre Rios (cidade) | LC | BA | -11:56:31 | -38:05:02 | Ernesto Alves (outras localidades) | LC | RS | -29:11:31 | -51:58:23 |
| Entre Rios (cidade) | LC | SC | -26:43:26 | -52:33:39 | Ernesto Alves (vila) | LC | RS | -29:21:47 | -54:43:31 |
| Entre Rios (vila) | LC | MT | -15:54:12 | -54:52:15 | Ernesto Machado (povoado) | LC | RJ | -21:38:00 | -41:36:54 |
| Entre Rios (vila) | LC | PR | -25:33:48 | -51:28:57 | Erva Cidreira (povoado) | LC | MA | -3:06:33 | -44:58:18 |
| Entre Rios de Minas (cidade) | LC | MG | -20:40:15 | -44:03:57 | Erval (outras localidades) | LC | MS | -22:26:54 | -55:10:10 |
| Entre Rios do Oeste (cidade) | LC | PR | -24:42:14 | -54:14:02 | Erval (povoado) | LC | PR | -25:41:12 | -53:02:08 |
| Entre Rios do Sul (cidade) | LC | RS | -27:31:40 | -52:43:58 | Erval de Cima (povoado) | LC | PR | -24:30:56 | -50:50:32 |
| Entre-ljuís (cidade) | LC | RS | -28:21:36 | -54:16:04 | Erval Grande (cidade) | LC | RS | -27:23:27 | -52:34:15 |
| Entremontes (vila) | LC | AL | -9:38:17 | -37:39:27 | Erval Seco (cidade) | LC | RS | -27:32:56 | -53:30:14 |
| Entrepelado (vila) | LC | RS | -29:43:13 | -50:44:13 | Erval Velho (cidade) | LC | SC | -27:16:33 | -51:26:31 |
| Entre-Ribeiros (outras localidades) | LC | MG | -16:57:56 | -46:19:21 | Erval, Rio | HD | PR | -24:02:13 | -49:45:15 |
| Entre-ribeiros, Ribeirão | HD | MG | -17:03:49 | -46:43:55 | Ervália (cidade) | LC | MG | -20:50:24 | -42:39:25 |
| Entre-ribeiros, Ribeirão | HD | MG | -16:53:37 | -46:27:34 | ES-010 (rodovia) | ST | ES | -19:53:41 | -40:05:57 |
| Entre-Rios (outras localidades) | LC | PI | -6:47:04 | -42:29:07 | ES-010 (rodovia) | ST | ES | -19:21:21 | -39:43:34 |
| Entre-Rios (outras localidades) | LC | RS | -29:51:03 | -52:29:21 | ES-010 (rodovia) | ST | ES | -18:28:15 | -39:45:48 |
| Entre-Rios (outras localidades) | LC | SP | -20:38:42 | -51:23:27 | ES-060 (rodovia) | ST | ES | -20:47:51 | -40:37:46 |
| Entre-Rios (outras localidades) | LC | TO | -12:06:34 | -50:01:31 | ES-080 (rodovia) | ST | ES | -20:07:02 | -40:28:06 |
| Entre-rios (outras localidades) | LC | PA | -5:23:15 | -54:26:51 | ES-080 (rodovia) | ST | ES | -18:35:56 | -40:56:59 |
| Entre-rios (povoado) | LC | MA | -2:31:59 | -45:21:04 | ES-080 (rodovia) | ST | ES | -19:45:51 | -40:40:07 |
| Entre-rios (povoado) | LC | RR | 00:48:31 | -59:25:11 | ES-080 (rodovia) | ST | ES | -19:12:10 | -40:37:40 |
| Entre-rios, Igarapé | HD | AC | -10:48:05 | -68:55:30 | ES-117 (rodovia) | ST | ES | -20:52:41 | -41:22:10 |
| Entroncamento (outras localidades) | LC | MG | -15:58:15 | -42:27:25 | ES-124 (rodovia) | ST | ES | -19:45:35 | -40:17:26 |
| Entroncamento (povoado) | LC | MA | -3:19:57 | -44:26:20 | ES-124 (rodovia) | ST | ES | -19:56:06 | -40:16:57 |
| Entroncamento (vila) | LC | PE | -8:37:16 | -35:52:35 | ES-124/ES-257 (rodovia) | ST | ES | -19:49:17 | -40:16:28 |
| Entroncamento do Berizal (povoado) | LC | MG | -15:51:04 | -42:00:35 | ES-130 (rodovia) | ST | ES | -18:01:09 | -40:24:16 |
| Entroncamento São Miguel do Araguaia | LC | GO | -13:05:38 | -49:12:20 | ES-130 (rodovia) | ST | ES | -18:26:40 | -40:15:27 |
| Entrudo, Riacho do | HD | BA | -11:58:23 | -45:54:04 | ES-137 (rodovia) | ST | ES | -18:37:37 | -40:25:46 |
| Entrudo, Riacho do | HD | BA | -12:03:09 | -46:04:07 | ES-146 (rodovia) | ST | ES | -20:44:21 | -40:38:51 |

**Nomes Geográficos da Base Cartográfica Contínua do Brasil ao Milionésimo - BCIM,
 por categoria de informação, Unidade da Federação e coordenadas geográficas**

(continuação)

| Nomes geográficos | Categoria de informação | Unidade da Federação | Coordenadas geográficas | | Nomes geográficos | Categoria de informação | Unidade da Federação | Coordenadas geográficas | |
|-------------------------|-------------------------|----------------------|-------------------------|-----------|--|-------------------------|----------------------|-------------------------|-----------|
| | | | Latitude | Longitude | | | | Latitude | Longitude |
| ES-146 (rodovia) | ST | ES | -20:33:18 | -40:46:41 | ES-426 (rodovia) | ST | ES | -18:33:36 | -40:42:28 |
| ES-162 (rodovia) | ST | ES | -21:06:38 | -41:02:12 | ES-434 (rodovia) | ST | ES | -19:11:11 | -40:46:07 |
| ES-164 (rodovia) | ST | ES | -20:36:23 | -41:01:28 | ES-440 (rodovia) | ST | ES | -19:33:01 | -39:58:03 |
| ES-164 (rodovia) | ST | ES | -18:52:45 | -41:05:39 | ES-446 (rodovia) | ST | ES | -19:36:24 | -40:55:04 |
| ES-164 (rodovia) | ST | ES | -19:15:04 | -40:54:45 | ES-462 (rodovia) | ST | ES | -20:11:35 | -41:18:19 |
| ES-164 (rodovia) | ST | ES | -19:34:30 | -40:50:40 | ES-465 (rodovia) | ST | ES | -20:22:04 | -40:38:52 |
| ES-164 (rodovia) | ST | ES | -19:43:57 | -40:50:50 | ES-469 (rodovia) | ST | ES | -20:20:48 | -40:18:41 |
| ES-165 (rodovia) | ST | ES | -19:44:29 | -41:03:17 | ES-469 (rodovia) | ST | ES | -20:20:00 | -40:21:56 |
| ES-165 (rodovia) | ST | ES | -20:13:33 | -41:05:05 | ES-470 (rodovia) | ST | ES | -20:22:19 | -40:47:26 |
| ES-165 (rodovia) | ST | ES | -20:24:06 | -41:16:14 | ES-472 (rodovia) | ST | ES | -20:23:02 | -41:11:59 |
| ES-166 (rodovia) | ST | ES | -20:31:10 | -41:11:03 | ES-480 (rodovia) | ST | ES | -20:38:19 | -40:30:44 |
| ES-177 (rodovia) | ST | ES | -21:07:33 | -41:24:58 | ES-483 (rodovia) | ST | ES | -20:44:13 | -41:19:19 |
| ES-181 (rodovia) | ST | ES | -20:29:21 | -41:25:08 | ES-487 (rodovia) | ST | ES | -20:56:39 | -40:52:55 |
| ES-181 (rodovia) | ST | ES | -20:53:36 | -41:34:43 | ES-489 (rodovia) | ST | ES | -20:58:21 | -41:10:22 |
| ES-185 (rodovia) | ST | ES | -20:17:46 | -41:30:50 | ES-490 (rodovia) | ST | ES | -21:02:03 | -40:52:10 |
| ES-185 (rodovia) | ST | ES | -20:27:32 | -41:35:14 | ES-490 (rodovia) | ST | ES | -21:01:35 | -40:52:02 |
| ES-185 (rodovia) | ST | ES | -20:42:06 | -41:40:06 | ES-490 (rodovia) | ST | ES | -20:59:01 | -40:59:23 |
| ES-190 (rodovia) | ST | ES | -20:26:31 | -41:40:09 | ES-491 (rodovia) | ST | ES | -20:37:41 | -41:16:09 |
| ES-190 (rodovia) | ST | ES | -20:35:48 | -41:45:34 | ES-492 (rodovia) | ST | ES | -21:04:22 | -41:32:10 |
| ES-209 (rodovia) | ST | ES | -18:10:09 | -40:05:25 | ES-493 (rodovia) | ST | ES | -20:36:55 | -41:41:44 |
| ES-209 (rodovia) | ST | ES | -18:06:17 | -40:29:18 | Esbarrancado (outras localidades) | LC | MT | -15:57:08 | -53:33:05 |
| ES-209/ES-130 (rodovia) | ST | ES | -18:07:06 | -40:23:09 | Escada (cidade) | LC | PE | -8:21:32 | -35:13:26 |
| ES-245 (rodovia) | ST | ES | -19:16:11 | -40:20:20 | Escadinha, Córrego | HD | MG | -18:45:33 | -43:25:29 |
| ES-248 (rodovia) | ST | ES | -19:28:14 | -39:54:19 | Escalvada, Ilha | HD | ES | -20:41:54 | -40:24:43 |
| ES-248 (rodovia) | ST | ES | -19:28:57 | -40:16:47 | Escalvado (povoado) | LC | MA | -6:02:54 | -45:08:45 |
| ES-257 (rodovia) | ST | ES | -19:48:58 | -40:09:58 | Escalvados, Lagoa dos | HD | MA | -3:45:53 | -42:41:51 |
| ES-257 (rodovia) | ST | ES | -19:49:57 | -40:19:35 | Escarpa Devoniana, Área de Proteção Ambiental da | LM | PR | -25:17:31 | -49:50:19 |
| ES-260 (rodovia) | ST | ES | -19:49:53 | -40:46:38 | Escaticui, Lagoa | HD | AM | -1:58:01 | -58:14:00 |
| ES-261 (rodovia) | ST | ES | -19:56:59 | -40:16:56 | Escola Bona Espero (outras localidades) | LC | GO | -14:08:13 | -47:37:22 |
| ES-261 (rodovia) | ST | ES | -19:56:46 | -40:44:50 | Escola Brasil (povoado) | LC | TO | -10:41:50 | -48:30:42 |
| ES-264 (rodovia) | ST | ES | -20:03:06 | -41:11:07 | Escola, Igarapé | HD | AM | -6:42:31 | -58:58:53 |
| ES-264 (rodovia) | ST | ES | -20:03:20 | -40:21:57 | Escola, Paraná do | HD | AM | -4:13:23 | -62:03:36 |
| ES-289 (rodovia) | ST | ES | -20:58:03 | -41:15:43 | Escondida, Lagoa | HD | TO | -11:35:23 | -49:38:15 |
| ES-289 (rodovia) | ST | ES | -20:59:02 | -41:35:30 | Escondido (outras localidades) | LC | AM | -6:01:26 | -61:38:40 |
| ES-297 (rodovia) | ST | ES | -21:04:06 | -41:39:37 | Escondido (outras localidades) | LC | AM | -7:34:32 | -69:19:46 |
| ES-297 (rodovia) | ST | ES | -21:11:54 | -41:25:41 | Escondido (outras localidades) | LC | MA | -5:56:51 | -46:13:51 |
| ES-297 (rodovia) | ST | ES | -21:12:54 | -41:08:54 | Escondido (outras localidades) | LC | MA | -5:39:51 | -44:59:20 |
| ES-313 (rodovia) | ST | ES | -18:20:50 | -40:19:24 | Escondido, Açu | HD | PB | -6:11:15 | -37:33:11 |
| ES-313 (rodovia) | ST | ES | -18:29:31 | -40:05:21 | Escondido, Igarapé | HD | AM | -8:22:42 | -65:51:06 |
| ES-315 (rodovia) | ST | ES | -18:48:54 | -39:48:22 | Escondido, Igarapé | HD | AM | -7:38:43 | -70:26:24 |
| ES-315 (rodovia) | ST | ES | -18:36:37 | -40:05:01 | Escondido, Igarapé | HD | AM | -8:23:01 | -65:47:02 |
| ES-315 (rodovia) | ST | ES | -18:31:16 | -40:21:47 | Escondido, Igarapé | HD | MT | -9:37:17 | -60:29:23 |
| ES-320 (rodovia) | ST | ES | -18:20:12 | -40:47:42 | Escondido, Igarapé do | HD | AM | -5:53:24 | -60:03:33 |
| ES-341 (rodovia) | ST | ES | -19:14:35 | -40:47:21 | Escondido, Igarapé do | HD | PA | -4:57:35 | -54:07:53 |
| ES-344 (rodovia) | ST | ES | -18:58:07 | -40:25:23 | Escondido, Lago | HD | AM | -2:30:59 | -57:27:22 |
| ES-355 (rodovia) | ST | ES | -20:03:23 | -40:39:43 | Escondido, Riacho | HD | MA | -6:11:05 | -44:31:07 |
| ES-356 (rodovia) | ST | ES | -19:24:43 | -40:29:14 | Escondido, Riacho | HD | MA | -5:41:30 | -44:59:14 |
| ES-356 (rodovia) | ST | ES | -19:01:06 | -40:09:50 | Escondido, Riacho | HD | MA | -6:06:58 | -44:31:08 |
| ES-358 (rodovia) | ST | ES | -19:13:25 | -40:09:03 | Escondido, Rio | HD | RO | -13:04:06 | -60:36:35 |
| ES-358 (rodovia) | ST | ES | -19:02:39 | -40:19:29 | Escondido, Rio | HD | RO | -13:35:37 | -60:51:09 |
| ES-365 (rodovia) | ST | ES | -20:10:51 | -40:59:00 | Escondido, Rio | HD | RO | -13:22:05 | -60:42:05 |
| ES-368 (rodovia) | ST | ES | -20:14:08 | -40:46:16 | Escorpião, Córrego | HD | MT | -11:17:38 | -56:04:16 |
| ES-375 (rodovia) | ST | ES | -20:48:05 | -40:44:48 | Escorpião, Rio | HD | PA | -8:54:49 | -55:00:04 |
| ES-375 (rodovia) | ST | ES | -20:44:34 | -40:52:25 | Escova, Igarapé da | HD | PA | 00:57:25 | -57:26:44 |
| ES-376 (rodovia) | ST | ES | -20:31:44 | -40:42:38 | Escrivão (outras localidades) | LC | PA | -3:26:14 | -55:21:51 |
| ES-377 (rodovia) | ST | ES | -20:32:04 | -40:26:25 | Escura, Lagoa | HD | AL | -10:00:51 | -36:04:27 |
| ES-379 (rodovia) | ST | ES | -20:31:28 | -41:18:24 | Escura, Riacho da | HD | MG | -14:22:51 | -43:57:05 |
| ES-379 (rodovia) | ST | ES | -20:21:56 | -41:35:56 | Escura, Riacho da | HD | MG | -14:22:36 | -44:03:04 |
| ES-387 (rodovia) | ST | ES | -20:53:51 | -41:27:49 | Escura, Riacho da | HD | MG | -14:23:48 | -44:08:33 |
| ES-387 (rodovia) | ST | ES | -20:38:55 | -41:36:57 | Escura, Riacho da | HD | MG | -14:22:28 | -43:49:45 |
| ES-388 (rodovia) | ST | ES | -20:27:36 | -40:24:59 | Escurial, Riacho do | HD | BA | -9:56:23 | -40:49:43 |
| ES-391 (rodovia) | ST | ES | -21:01:57 | -41:23:53 | Escurinho, Ribeirão | HD | MG | -17:22:59 | -46:54:24 |
| ES-405 (rodovia) | ST | ES | -18:05:39 | -40:45:23 | Escuro (outras localidades) | LC | AC | -8:07:47 | -72:50:40 |
| ES-410 (rodovia) | ST | ES | -18:04:39 | -40:07:08 | Escuro (outras localidades) | LC | MG | -17:38:46 | -46:49:51 |
| ES-416 (rodovia) | ST | ES | -18:20:44 | -39:48:27 | Escuro, Córrego | HD | MG | -16:30:19 | -45:27:38 |
| ES-416 (rodovia) | ST | ES | -18:30:09 | -39:50:56 | Escuro, Córrego | HD | MG | -16:25:12 | -45:17:08 |
| ES-418 (rodovia) | ST | ES | -18:32:35 | -40:06:11 | Escuro, Córrego | HD | MG | -15:24:05 | -43:45:15 |
| ES-421 (rodovia) | ST | ES | -18:37:16 | -39:48:19 | | | | | |

**Nomes Geográficos da Base Cartográfica Contínua do Brasil ao Milionésimo - BCIM,
por categoria de informação, Unidade da Federação e coordenadas geográficas**

(continuação)

| Nomes geográficos | Categoria de informação | Unidade da Federação | Coordenadas geográficas | | Nomes geográficos | Categoria de informação | Unidade da Federação | Coordenadas geográficas | |
|-----------------------------------|-------------------------|----------------------|-------------------------|-----------|---|-------------------------|----------------------|-------------------------|-----------|
| | | | Latitude | Longitude | | | | Latitude | Longitude |
| Escuro, Córrego | HD | MT | -14:33:47 | -58:59:34 | Esperança (outras localidades) | LC | AC | -10:07:39 | -67:57:12 |
| Escuro, Igarapé | HD | RR | 02:55:26 | -60:28:36 | Esperança (outras localidades) | LC | AC | -9:13:26 | -72:13:03 |
| Escuro, Riacho | HD | PB | -6:19:49 | -37:33:05 | Esperança (outras localidades) | LC | AM | -7:27:09 | -64:31:36 |
| Escuro, Ribeirão | HD | GO | -13:16:26 | -49:40:56 | Esperança (outras localidades) | LC | AM | -9:32:12 | -67:31:14 |
| Escuro, Ribeirão | HD | GO | -13:11:01 | -49:41:15 | Esperança (outras localidades) | LC | AM | -4:24:21 | -69:52:07 |
| Escuro, Rio | HD | MG | -17:35:13 | -46:58:45 | Esperança (outras localidades) | LC | MS | -22:03:34 | -55:57:24 |
| Escuro, Rio | HD | MG | -17:35:17 | -46:48:10 | Esperança (outras localidades) | LC | MS | -21:01:32 | -54:20:35 |
| Escuro, Rio | HD | TO | -12:24:38 | -49:34:23 | Esperança (outras localidades) | LC | MS | -20:13:17 | -56:04:36 |
| Escuro, Rio | HD | TO | -12:20:20 | -49:36:36 | Esperança (outras localidades) | LC | MT | -10:47:33 | -54:30:27 |
| Escuro, Rio | HD | TO | -12:13:16 | -49:39:05 | Esperança (outras localidades) | LC | PA | -6:24:17 | -57:59:25 |
| Escuro, Rio | HD | TO | -13:13:48 | -49:21:40 | Esperança (outras localidades) | LC | PA | -1:44:30 | -52:29:32 |
| Escuro, Rio | HD | TO | -12:49:26 | -49:25:29 | Esperança (outras localidades) | LC | PI | -5:37:11 | -41:16:36 |
| Esfolado, Riacho | HD | PI | -7:36:18 | -43:54:47 | Esperança (outras localidades) | LC | SC | -28:41:56 | -49:14:42 |
| Esfolado, Riacho | HD | PI | -7:49:00 | -44:07:53 | Esperança (povoado) | LC | CE | -7:26:07 | -38:56:58 |
| Esfolado, Riacho | HD | PI | -7:27:50 | -43:45:21 | Esperança (povoado) | LC | PR | -26:13:27 | -53:02:20 |
| Esfolado, Riacho | HD | PI | -7:33:42 | -43:53:44 | Esperança (vila) | LC | CE | -4:33:43 | -39:21:31 |
| Esgotão (outras localidades) | LC | MT | -13:05:26 | -50:52:29 | Esperança (vila) | LC | RS | -31:06:20 | -52:10:08 |
| Esgotão, Córrego do | HD | GO | -14:34:00 | -50:46:00 | Esperança do Norte (vila) | LC | PR | -22:43:03 | -51:17:13 |
| Esgotão, Córrego do | HD | GO | -14:31:00 | -50:53:12 | Esperança do Sul (cidade) | LC | RS | -27:21:18 | -53:59:31 |
| Esgotão, Córrego do | HD | GO | -14:31:53 | -50:51:51 | Esperança dos Índios (outras localidades) | LC | MS | -20:20:59 | -57:13:16 |
| Esgotão, Córrego do | HD | GO | -15:37:19 | -51:30:27 | Esperança Nova (cidade) | LC | PR | -23:43:26 | -53:48:39 |
| Esgotão, Córrego do | HD | GO | -14:38:19 | -50:52:18 | Esperança, Aldeia Indígena | LC | AM | -4:04:46 | -69:37:09 |
| Esgotão, Córrego do | HD | GO | -14:36:02 | -50:56:11 | Esperança, Aldeia Indígena | LC | MT | -11:54:46 | -53:35:35 |
| Esgotão, Córrego do | HD | GO | -14:45:03 | -50:44:59 | Esperança, Córrego | HD | GO | -15:25:37 | -51:24:17 |
| Esgotão, Córrego do | HD | GO | -14:35:14 | -50:55:26 | Esperança, Córrego | HD | GO | -15:23:32 | -51:21:32 |
| Esgotão, Córrego do | HD | GO | -14:37:22 | -50:51:15 | Esperança, Igarapé | HD | AC | -7:58:08 | -72:05:48 |
| Esgotão, Córrego do | HD | MT | -14:43:00 | -51:09:40 | Esperança, Igarapé | HD | MA | -3:08:58 | -44:30:05 |
| Esgotão, Córrego do | HD | MT | -13:47:03 | -51:06:05 | Esperança, Igarapé | HD | MA | -3:15:30 | -44:26:56 |
| Esgotão, Córrego do | HD | MT | -14:40:40 | -51:05:55 | Esperança, Igarapé | HD | MT | -8:27:00 | -57:44:48 |
| Esgotão, Córrego do | HD | MT | -14:41:45 | -51:12:00 | Esperança, Igarapé | HD | RO | -11:32:11 | -63:23:00 |
| Esgotinho (curso de Água) | HD | TO | -12:02:27 | -50:05:43 | Esperança, Igarapé | HD | RO | -12:47:33 | -60:59:46 |
| Esgotinho (curso de Água) | HD | TO | -11:54:21 | -50:04:33 | Esperança, Igarapé | HD | RO | -12:53:48 | -61:03:37 |
| Esgotinho (curso de Água) | HD | TO | -12:05:39 | -50:18:55 | Esperança, Ilha | HD | MT | -9:16:51 | -56:48:13 |
| Esgoto, Córrego | HD | GO | -13:08:56 | -50:19:26 | Esperança, Ilha | HD | PA | -3:44:24 | -55:24:41 |
| Esgoto, Córrego | HD | GO | -13:05:55 | -50:23:00 | Esperança, Lago | HD | AM | -7:08:54 | -69:50:58 |
| Esgoto, Córrego do | HD | MT | -14:46:35 | -52:12:40 | Esperança, Riacho da | HD | BA | -11:04:16 | -39:22:34 |
| Esmeralda (cidade) | LC | RS | -28:03:14 | -51:11:24 | Esperança, Ribeirão | HD | PR | -23:49:09 | -50:43:20 |
| Esmeralda (outras localidades) | LC | MS | -20:09:25 | -57:09:28 | Esperança, Ribeirão da | HD | PR | -23:17:49 | -52:20:43 |
| Esmeralda (outras localidades) | LC | MT | -9:54:20 | -51:00:40 | Esperança, Rio | HD | MS | -22:24:50 | -53:15:55 |
| Esmeralda (vila) | LC | SP | -20:18:00 | -51:03:04 | Esperança, Rio da | HD | PR | -23:23:22 | -52:20:10 |
| Esmeralda, Córrego | HD | MT | -12:39:09 | -56:17:22 | Esperancinha (outras localidades) | LC | PA | -6:28:11 | -49:26:29 |
| Esmeralda, Igarapé | HD | PA | -2:18:59 | -50:27:05 | Esperanta, Igarapé | HD | AC | -8:06:35 | -72:10:37 |
| Esmeraldas (cidade) | LC | MG | -19:45:46 | -44:18:50 | Esperanta, Igarapé | HD | AC | -8:35:50 | -72:05:32 |
| Esmeraldas de Ferros (vila) | LC | MG | -19:19:59 | -42:52:37 | Esperantina (cidade) | LC | PI | -3:54:07 | -42:14:02 |
| Esmeraldo (outras localidades) | LC | AM | -4:57:11 | -61:33:36 | Esperantina (cidade) | LC | TO | -5:20:34 | -48:30:39 |
| Esmeril, Córrego | HD | GO | -13:23:38 | -48:45:52 | Esperantina (povoado) | LC | MA | -4:01:43 | -45:46:20 |
| Esmeril, Igarapé | HD | RO | -11:03:16 | -62:46:23 | Esperantinópolis (cidade) | LC | MA | -4:52:58 | -44:41:16 |
| Esmeril, Ribeirão | HD | MT | -15:31:22 | -56:22:57 | Espero-em-Deus (outras localidades) | LC | AM | -6:28:13 | -60:23:29 |
| Esmeril, Rio | HD | MT | -15:27:23 | -66:15:03 | Espeto, Arroio | HD | RS | -28:24:23 | -51:07:09 |
| Esmeril, Rio do | HD | MG | -20:52:23 | -47:11:40 | Espia, Ponta do | HD | SP | -23:31:48 | -45:02:45 |
| Esmeril, Usina Energética do | AG | SP | -20:49:47 | -47:18:22 | Espigão (outras localidades) | LC | MG | -14:58:46 | -42:35:33 |
| Espacinha (outras localidades) | LC | CE | -4:03:43 | -40:29:39 | Espigão (vila) | LC | RS | -30:09:34 | -51:01:55 |
| Espadeira, Vereda da | HD | BA | -9:33:49 | -43:32:41 | Espigão (vila) | LC | SP | -22:11:26 | -51:21:35 |
| Espadilha (outras localidades) | LC | PA | -7:43:10 | -50:48:24 | Espigão Alto (povoado) | LC | PR | -24:25:25 | -49:39:53 |
| Espadilha, Ribeirão | HD | MG | -19:47:13 | -46:26:07 | Espigão Alto (vila) | LC | RS | -27:36:08 | -51:31:02 |
| Espalha, Igarapé | HD | AC | -10:26:26 | -68:09:56 | Espigão Alto do Iguaçu (cidade) | LC | PR | -25:25:26 | -52:50:09 |
| Espalha, Igarapé | HD | AC | -10:23:27 | -68:05:21 | Espigão Alto, Parque Florestal | LM | RS | -27:37:00 | -51:30:54 |
| Espalha, Rio | HD | AC | -10:00:15 | -68:30:23 | Espigão D'Oeste (cidade) | LC | RO | -11:31:30 | -61:00:46 |
| Espalha, Rio | HD | AC | -10:25:23 | -69:13:56 | Espingarda, Igarapé | HD | AP | -0:12:34 | -52:22:49 |
| Espalhada (povoado) | LC | SP | -22:33:23 | -47:15:34 | Espingarda, Ribeirão | HD | GO | -14:32:12 | -50:26:06 |
| Espanhol, Igarapé | HD | RO | -12:40:21 | -61:49:03 | Espingarda, Rio | HD | TO | -9:48:27 | -47:04:25 |
| Espanhol, Igarapé | HD | RO | -12:29:57 | -61:53:02 | Espinhares, Rio | HD | PB | -6:46:13 | -37:23:23 |
| Esparramo (outras localidades) | LC | MT | -15:30:52 | -54:36:58 | Espinheira (outras localidades) | LC | PE | -8:30:36 | -38:16:00 |
| Espera Feliz (cidade) | LC | MG | -20:39:00 | -41:54:25 | Espinheiro, Ribeirão | HD | MT | -15:29:41 | -56:29:23 |
| Espera Feliz (outras localidades) | LC | RJ | -21:49:42 | -41:38:09 | Espinheil, Igarapé | HD | PA | -5:37:31 | -48:19:05 |
| Espera-ai, Igarapé | HD | AC | -9:18:05 | -69:30:37 | Espinho (povoado) | LC | CE | -5:06:37 | -38:08:10 |
| Espera-ai, Igarapé | HD | AC | -9:22:47 | -69:42:33 | Espinho, Córrego do | HD | MG | -18:03:20 | -44:04:55 |
| Esperança (cidade) | LC | PB | -7:01:22 | -35:51:36 | Espinho, Rio do | HD | BA | -14:10:38 | -43:16:07 |

**Nomes Geográficos da Base Cartográfica Contínua do Brasil ao Milionésimo - BCIM,
 por categoria de informação, Unidade da Federação e coordenadas geográficas**

(continuação)

| Nomes geográficos | Categoria de informação | Unidade da Federação | Coordenadas geográficas | | Nomes geográficos | Categoria de informação | Unidade da Federação | Coordenadas geográficas | |
|--|-------------------------|----------------------|-------------------------|-----------|--|-------------------------|----------------------|-------------------------|-----------|
| | | | Latitude | Longitude | | | | Latitude | Longitude |
| Espinho, Rio do | HD | BA | -14:13:30 | -43:09:07 | Esquina Caraguatá (outras localidades) | LC | RS | -28:25:37 | -54:11:19 |
| Espinídio, Córrego | HD | MS | -20:50:47 | -55:47:47 | Esquina da Pacheca (outras localidades) | LC | RS | -31:06:23 | -51:44:51 |
| Espinilho (outras localidades) | LC | RS | -30:19:44 | -56:10:50 | Esquina das Missões (outras localidades) | LC | RS | -28:25:34 | -54:19:34 |
| Espinilho (vila) | LC | RS | -30:53:10 | -55:52:02 | Esquina Gaúcha (vila) | LC | RS | -27:26:57 | -54:11:26 |
| Espinilho (vila) | LC | SC | -27:17:30 | -51:06:28 | Esquina Gaúcha (outras localidades) | LC | RS | -28:21:58 | -54:10:06 |
| Espinilho Grande (vila) | LC | RS | -28:55:22 | -54:20:09 | Esquina Ipiranga (vila) | LC | RS | -28:06:02 | -54:33:15 |
| Espinilho, Arroio | HD | RS | -30:59:25 | -55:47:20 | Esquina Piratini (vila) | LC | RS | -28:35:18 | -54:56:38 |
| Espinilho, Arroio | HD | RS | -30:52:34 | -55:51:29 | Esquina Quinzoca (povoado) | LC | RS | -28:07:46 | -53:56:29 |
| Espinosa (cidade) | LC | MG | -14:55:33 | -42:49:08 | Esquina São Francisco (povoado) | LC | PR | -24:55:51 | -54:18:42 |
| Espírito Santo (cidade) | LC | RN | -6:19:55 | -35:18:32 | Esquina Vanguarda (povoado) | LC | RS | -27:39:50 | -54:51:46 |
| Espírito Santo (outras localidades) | LC | AM | -9:16:11 | -67:01:06 | Esquísito, Riacho | HD | PI | -5:26:52 | -41:07:30 |
| Espírito Santo (outras localidades) | LC | AM | -2:32:35 | -56:43:19 | Estaca Zero (outras localidades) | LC | BA | -10:09:33 | -39:06:57 |
| Espírito Santo (outras localidades) | LC | AM | -3:51:49 | -66:06:22 | Estaca, Ribeirão da | HD | GO | -15:55:59 | -51:32:04 |
| Espírito Santo (outras localidades) | LC | AM | -6:45:20 | -62:27:34 | Estação (cidade) | LC | RS | -27:54:39 | -52:15:36 |
| Espírito Santo (outras localidades) | LC | AM | -4:02:54 | -63:04:03 | Estação (outras localidades) | LC | AM | -7:01:05 | -73:43:29 |
| Espírito Santo (outras localidades) | LC | AM | -2:53:53 | -67:49:25 | Estação Cocal (vila) | LC | SC | -28:35:26 | -49:15:24 |
| Espírito Santo (outras localidades) | LC | AM | -2:56:41 | -69:08:35 | Estácio, Lago do | HD | AM | -2:49:07 | -57:13:54 |
| Espírito Santo (outras localidades) | LC | AP | 03:52:07 | -51:31:47 | Estaleiro, Riacho | HD | BA | -9:59:55 | -38:19:34 |
| Espírito Santo (outras localidades) | LC | AP | 01:14:06 | -50:53:32 | Estância Hercules, Aeródromo | ST | PR | -25:27:40 | -54:35:48 |
| Espírito Santo (outras localidades) | LC | AP | 01:58:27 | -50:50:08 | Estância Itapororó, Aeródromo | ST | RS | -29:26:00 | -56:18:00 |
| Espírito Santo (outras localidades) | LC | BA | -14:01:27 | -43:40:09 | Estância (cidade) | LC | SE | -11:16:04 | -37:26:16 |
| Espírito Santo (outras localidades) | LC | MA | -4:43:45 | -44:22:52 | Estância (outras localidades) | LC | GO | -17:33:44 | -51:53:10 |
| Espírito Santo (outras localidades) | LC | MT | -17:04:44 | -57:22:45 | Estância (outras localidades) | LC | MS | -20:28:57 | -56:02:59 |
| Espírito Santo (outras localidades) | LC | MT | -16:34:57 | -56:17:05 | Estância (outras localidades) | LC | MS | -21:26:31 | -53:51:45 |
| Espírito Santo (outras localidades) | LC | PA | -1:29:18 | -56:17:44 | Estância Airton Senna, Aeródromo | ST | MS | -22:39:20 | -54:49:18 |
| Espírito Santo (outras localidades) | LC | PA | -1:05:25 | -49:12:54 | Estância Barbosa, Aeródromo | ST | MT | -15:45:54 | -56:29:42 |
| Espírito Santo (outras localidades) | LC | PA | -2:01:40 | -53:27:29 | Estância Butuí (outras localidades) | LC | RS | -28:57:46 | -56:15:40 |
| Espírito Santo (outras localidades) | LC | PI | -6:51:13 | -42:18:39 | Estância Caiman, Aeródromo | ST | MS | -19:57:56 | -56:18:37 |
| Espírito Santo (outras localidades) | LC | PI | -8:15:49 | -43:40:40 | Estância Cerrito (outras localidades) | LC | RS | -30:39:34 | -55:40:36 |
| Espírito Santo (outras localidades) | LC | PR | -23:23:07 | -51:13:30 | Estância Colorado, Aeródromo | ST | SP | -20:45:35 | -47:51:41 |
| Espírito Santo (outras localidades) | LC | RR | 03:48:38 | -59:35:41 | Estância da Gruta, Aeródromo | ST | RS | -31:56:31 | -52:28:44 |
| Espírito Santo (outras localidades) | LC | SP | -21:30:52 | -49:09:56 | Estância das Cascatas, Aeródromo | ST | GO | -15:54:07 | -52:05:53 |
| Espírito Santo (povoado) | LC | GO | -15:02:01 | -49:26:20 | Estância Ema, Aeródromo | ST | MS | -20:37:09 | -54:43:17 |
| Espírito Santo (povoado) | LC | MG | -17:40:08 | -45:54:21 | Estância Ercília (outras localidades) | LC | RS | -31:58:44 | -53:43:31 |
| Espírito Santo (povoado) | LC | PE | -7:48:26 | -38:01:54 | Estância Esmeralda, Aeródromo | ST | MS | -20:09:36 | -57:09:27 |
| Espírito Santo (vila) | LC | PE | -8:28:21 | -36:20:34 | Estância Floresta, Aeródromo | ST | MT | -11:46:56 | -55:32:19 |
| Espírito Santo (vila) | LC | RS | -27:47:13 | -54:01:47 | Estância Grande (vila) | LC | RS | -29:59:33 | -51:02:14 |
| Espírito Santo do Dourado (cidade) | LC | MG | -22:02:45 | -45:57:03 | Estância J.d.s., Aeródromo | ST | SP | -22:20:12 | -49:32:33 |
| Espírito Santo do Pinhal (cidade) | LC | SP | -22:11:27 | -46:44:27 | Estância Machado, Aeródromo | ST | SP | -22:06:02 | -51:27:04 |
| Espírito Santo do Tauá (vila) | LC | PA | -1:06:06 | -48:13:19 | Estância Maria Castelhana (outras localidades) | LC | RS | -31:52:56 | -54:01:44 |
| Espírito Santo do Turvo (cidade) | LC | SP | -22:41:31 | -49:25:48 | Estância Miranda, Aeródromo | ST | MS | -21:54:50 | -57:08:36 |
| Espírito Santo, Córrego | HD | BA | -15:34:57 | -40:57:31 | Estância Nova (vila) | LC | RS | -29:38:33 | -52:05:06 |
| Espírito Santo, Farol | ST | PA | 00:15:04 | -50:31:40 | Estância Pai Passo (outras localidades) | LC | RS | -30:15:32 | -57:25:49 |
| Espírito Santo, Ilha | HD | AM | -2:35:28 | -56:44:24 | Estância Paraíso (outras localidades) | LC | RS | -28:25:22 | -55:50:36 |
| Espírito Santo, Ilha do | HD | AM | -3:00:53 | -69:11:11 | Estância Pinhal (outras localidades) | LC | RS | -30:11:03 | -50:22:46 |
| Espírito Santo, Riacho | HD | BA | -14:07:08 | -43:45:03 | Estância Porto Alto (outras localidades) | LC | RS | -30:05:37 | -55:48:05 |
| Espírito Santo, Ribeirão do | HD | SP | -21:37:12 | -48:38:09 | Estância Pousada Dos Pássaros, Aeródromo | ST | MT | -12:19:07 | -55:20:00 |
| Espírito Santo, Rio | HD | BA | -12:25:00 | -40:10:57 | Estância Rancho Alegre (outras localidades) | LC | RS | -28:42:14 | -55:19:52 |
| Espírito Santo, Rio | HD | MG | -18:49:16 | -46:43:00 | Estância Recanto, Aeródromo | ST | MT | -9:56:29 | -56:06:00 |
| Espírito, Riacho do | HD | CE | -7:07:43 | -40:19:26 | Estância Rosália, Aeródromo | ST | MT | -11:53:58 | -55:27:31 |
| Espirito, Aldeia Indígena | LC | MT | -12:42:27 | -59:54:33 | Estância Santa Rita, Aeródromo | ST | MT | -15:40:44 | -55:57:18 |
| Esplanada (cidade) | LC | BA | -11:47:45 | -37:56:42 | Estância Santa Vitória (outras localidades) | LC | RS | -28:33:57 | -55:40:30 |
| Esplanada (outras localidades) | LC | SC | -28:41:22 | -49:12:19 | Estância Santana, Aeródromo | ST | MT | -15:28:09 | -56:03:46 |
| Esplanada, Aeródromo | ST | BA | -11:45:00 | -37:56:59 | Estância São João (outras localidades) | LC | RS | -28:52:52 | -55:56:59 |
| Esposendo, Rio | HD | PA | -1:20:48 | -52:27:52 | Estância São José (povoado) | LC | SP | -23:20:53 | -46:10:34 |
| Espraiado (outras localidades) | LC | CE | -2:51:41 | -40:00:13 | Estância São Lucas (outras localidades) | LC | RS | -28:09:35 | -55:31:32 |
| Espraiado (outras localidades) | LC | SC | -28:00:25 | -48:45:57 | Estância São Lucas (outras localidades) | LC | RS | -28:56:21 | -55:47:44 |
| Espraiado, Arroio | HD | RS | -28:43:37 | -52:32:53 | Estância São Miguel (outras localidades) | LC | RS | -28:54:50 | -56:08:11 |
| Espraiado, Rio do | HD | SP | -24:24:57 | -47:22:47 | Estância St.ª Maria, Aeródromo | ST | MS | -20:30:18 | -54:31:27 |
| Espumoso (cidade) | LC | RS | -28:43:30 | -52:51:00 | Estância Tara, Aeródromo | ST | MS | -20:05:16 | -56:43:27 |
| Espumoso, Aeródromo | ST | RS | -28:44:13 | -52:51:21 | Estância Três Capões (outras localidades) | LC | RS | -28:47:19 | -55:07:42 |
| Esquerdo do Rio Juma, Braço | HD | AM | -5:10:01 | -64:41:23 | Estância Turística De Pereira Barreto, Aeródromo | ST | SP | -20:37:27 | -51:05:04 |
| Esquerdo, Braço | HD | PA | -1:07:54 | -47:57:18 | Estância Vacadiga, Aeródromo | ST | MS | -21:47:53 | -56:34:15 |
| Esquerdo, Braço | HD | RO | -10:36:46 | -63:44:22 | Estância Velha (cidade) | LC | RS | -29:38:52 | -51:10:26 |
| Esquina Araújo (vila) | LC | RS | -27:57:42 | -54:07:18 | Estância Velha (vila) | LC | RS | -30:01:40 | -50:13:23 |
| Esquina Barra Funda (povoado) | LC | RS | -27:30:37 | -54:33:43 | Estância, Açu de da | HD | RS | -31:02:28 | -51:37:13 |
| Esquina Boa Vista (outras localidades) | LC | RS | -28:10:21 | -54:27:51 | Estância, Barra da | HD | BA | -11:27:34 | -37:20:49 |
| Esquina Bom Sucesso (vila) | LC | RS | -28:11:41 | -53:56:35 | Estandarte (vila) | LC | MA | -1:25:04 | -45:31:33 |

**Nomes Geográficos da Base Cartográfica Contínua do Brasil ao Milionésimo - BCIM,
por categoria de informação, Unidade da Federação e coordenadas geográficas**

(continuação)

| Nomes geográficos | Categoria de informação | Unidade da Federação | Coordenadas geográficas | | Nomes geográficos | Categoria de informação | Unidade da Federação | Coordenadas geográficas | |
|--|-------------------------|----------------------|-------------------------|-----------|---|-------------------------|----------------------|-------------------------|-----------|
| | | | Latitude | Longitude | | | | Latitude | Longitude |
| Este (outras localidades) | LC | MT | -12:24:00 | -56:01:19 | Estiva, Rio da | HD | MG | -19:17:06 | -48:22:19 |
| Esteio (cidade) | LC | RS | -29:51:39 | -51:10:44 | Estivador, Córrego | HD | MT | -14:43:27 | -58:40:10 |
| Esteio, Córrego | HD | MS | -21:24:42 | -54:35:43 | Estivador, Ribeirão | HD | MT | -14:26:59 | -56:05:55 |
| Esteio, Igarapé | HD | AM | 00:11:09 | -69:43:18 | Estocado (outras localidades) | LC | PI | -7:01:31 | -43:06:48 |
| Esteios (outras localidades) | LC | MS | -21:29:17 | -54:34:38 | Estopa Grande, Lago | HD | AM | -4:02:39 | -61:42:36 |
| Esteios (vila) | LC | MG | -19:55:44 | -45:42:46 | Estopa, Paraná da | HD | AM | -4:04:24 | -61:38:37 |
| Esteira (povoado) | LC | RS | -28:36:53 | -50:51:08 | Estrada (povoado) | LC | CE | -6:21:26 | -39:08:56 |
| Esteira, Arroio | HD | RS | -28:39:09 | -50:50:31 | Estrada de Cabedêlo (rodovia) | ST | PB | -7:02:41 | -34:50:32 |
| Esteneu, Ribeirão | HD | TO | -10:44:40 | -46:45:45 | Estrada Nova (vila) | LC | RJ | -21:48:31 | -42:08:05 |
| Estér, Ilha | HD | MT | -10:23:56 | -55:56:15 | Estragado, Igarapé do | HD | PA | -4:39:43 | -52:55:41 |
| Estêvão de Araújo (vila) | LC | MG | -20:36:39 | -42:31:51 | Estreito (cidade) | LC | MA | -6:33:39 | -47:27:03 |
| Estevão, Lago | HD | AM | -3:05:47 | -59:40:26 | Estreito (outras localidades) | LC | BA | -9:37:16 | -42:40:09 |
| Estêvão, Riacho do | HD | PI | -7:09:39 | -42:40:28 | Estreito (outras localidades) | LC | BA | -11:10:00 | -44:08:10 |
| Estêvão, Ribeirão | HD | MA | -7:50:46 | -47:04:00 | Estreito (outras localidades) | LC | CE | -3:15:30 | -41:18:31 |
| Estêvão, Ribeirão | HD | MA | -7:51:09 | -46:57:06 | Estreito (outras localidades) | LC | GO | -13:24:43 | -49:03:16 |
| Esteves, Lagoa dos | HD | SC | -28:51:23 | -49:18:08 | Estreito (outras localidades) | LC | MG | -18:53:19 | -45:53:08 |
| Estil (povoado) | LC | PR | -26:00:31 | -52:17:40 | Estreito (outras localidades) | LC | PA | -8:32:40 | -55:05:24 |
| Estirão (outras localidades) | LC | AC | -8:41:47 | -71:00:19 | Estreito (outras localidades) | LC | PI | -3:19:40 | -41:53:27 |
| Estirão (outras localidades) | LC | AM | -5:54:19 | -61:23:45 | Estreito (outras localidades) | LC | PI | -7:27:28 | -43:12:30 |
| Estirão (povoado) | LC | MA | -4:19:14 | -45:21:50 | Estreito (outras localidades) | LC | RN | -5:20:07 | -36:47:37 |
| Estirão do Equador (povoado) | LC | AM | -4:32:08 | -71:37:23 | Estreito (outras localidades) | LC | SC | -28:22:28 | -48:45:53 |
| Estirão do Equador, Aeródromo | ST | AM | -4:31:41 | -71:33:54 | Estreito (vila) | LC | RS | -31:49:00 | -51:44:41 |
| Estirão do Rebojo (outras localidades) | LC | AM | -7:13:01 | -72:15:04 | Estreito, Açude do | HD | MG | -14:52:24 | -42:47:19 |
| Estirão do Tiro (outras localidades) | LC | AM | -5:51:49 | -64:57:12 | Estreito, Corredeira do | HD | AM | -8:24:38 | -59:42:36 |
| Estirão Grande, Igarapé do | HD | PA | -6:36:52 | -55:03:52 | Estreito, Ilha do | HD | MA | -6:32:15 | -47:26:40 |
| Estirão Seco (outras localidades) | LC | AM | -7:39:30 | -64:24:38 | Estreito, Represa do | HD | MG | -20:14:23 | -47:13:24 |
| Estirão, Igarapé | HD | RO | -10:45:17 | -63:06:24 | Estreito, Riacho | HD | BA | -9:37:11 | -39:57:22 |
| Estirão, Ilha do | HD | PA | -0:15:45 | -56:48:50 | Estreito, Ribeirão do | HD | SP | -23:49:23 | -48:54:16 |
| Estiva (cidade) | LC | MG | -22:27:46 | -46:01:01 | Estreito, Usina Hidrelétrica de | AG | SP | -20:09:30 | -47:17:50 |
| Estiva (outras localidades) | LC | BA | -12:45:09 | -42:06:50 | Estrela (cidade) | LC | RS | -29:30:07 | -51:57:57 |
| Estiva (outras localidades) | LC | GO | -13:40:26 | -46:33:43 | Estrela (outras localidades) | LC | CE | -3:14:02 | -39:17:50 |
| Estiva (outras localidades) | LC | MA | -6:12:31 | -45:27:11 | Estrela (outras localidades) | LC | GO | -16:30:53 | -52:28:51 |
| Estiva (outras localidades) | LC | MG | -15:18:39 | -45:57:01 | Estrela (outras localidades) | LC | MG | -14:48:03 | -43:12:28 |
| Estiva (outras localidades) | LC | MG | -17:18:12 | -47:00:59 | Estrela (outras localidades) | LC | MS | -20:45:42 | -56:11:21 |
| Estiva (outras localidades) | LC | PI | -7:42:02 | -45:21:53 | Estrela (outras localidades) | LC | MS | -22:12:47 | -55:47:28 |
| Estiva (outras localidades) | LC | RS | -29:52:51 | -53:16:05 | Estrela (outras localidades) | LC | PA | -1:55:10 | -49:11:59 |
| Estiva (outras localidades) | LC | TO | -7:02:16 | -47:39:19 | Estrela (outras localidades) | LC | PA | -5:27:03 | -55:51:49 |
| Estiva (povoado) | LC | MA | -1:32:39 | -45:11:53 | Estrela (outras localidades) | LC | RO | -10:15:06 | -62:43:42 |
| Estiva (povoado) | LC | MA | -2:44:53 | -44:20:35 | Estrela (outras localidades) | LC | RR | 00:39:10 | -59:07:48 |
| Estiva (povoado) | LC | MG | -18:26:21 | -44:15:01 | Estrela (povoado) | LC | PR | -24:10:00 | -50:52:04 |
| Estiva (povoado) | LC | TO | -5:25:15 | -48:07:24 | Estrela (vila) | LC | CE | -7:16:42 | -39:16:36 |
| Estiva Gerbí (cidade) | LC | SP | -22:16:15 | -46:56:42 | Estrela (vila) | LC | RS | -27:58:17 | -50:58:02 |
| Estiva ou Galheirão, Rio da | HD | BA | -12:47:53 | -45:34:32 | Estrela (vila) | LC | RS | -28:02:51 | -50:56:13 |
| Estiva ou Galheirão, Rio da | HD | BA | -13:04:13 | -46:05:48 | Estrela da Barra (vila) | LC | MG | -19:54:10 | -50:43:15 |
| Estiva Velha (povoado) | LC | PB | -6:42:23 | -35:00:19 | Estrela Dalva (cidade) | LC | MG | -21:44:31 | -42:27:39 |
| Estiva, Córrego | HD | GO | -14:46:09 | -49:17:40 | Estrela Dalva, Aeródromo | ST | MS | -20:40:27 | -56:37:45 |
| Estiva, Córrego | HD | MT | -16:26:26 | -57:24:03 | Estrela de Alagoas (cidade) | LC | AL | -9:23:24 | -36:45:36 |
| Estiva, Córrego | HD | MT | -15:14:25 | -55:45:43 | Estrela de Jordânia (vila) | LC | MG | -15:51:48 | -40:16:25 |
| Estiva, Córrego da | HD | ES | -18:14:48 | -39:51:37 | Estrela de Rondônia (povoado) | LC | RO | -11:12:29 | -61:44:32 |
| Estiva, Córrego da | HD | MG | -18:40:22 | -47:55:06 | Estrela do Guaporé (outras localidades) | LC | MT | -14:08:34 | -59:49:35 |
| Estiva, Córrego da | HD | MT | -11:35:11 | -51:13:12 | Estrela do Indaiá (cidade) | LC | MG | -19:31:19 | -45:47:16 |
| Estiva, Córrego da | HD | MT | -11:41:46 | -51:20:55 | Estrela do Leste (vila) | LC | MT | -16:19:58 | -53:35:04 |
| Estiva, Lagoa da | HD | PI | -3:55:21 | -42:41:51 | Estrela do Norte (cidade) | LC | GO | -13:52:04 | -49:04:22 |
| Estiva, Riacho | HD | MA | -6:14:20 | -45:39:13 | Estrela do Norte (cidade) | LC | SP | -22:29:16 | -51:39:36 |
| Estiva, Riacho | HD | MA | -6:34:55 | -45:37:04 | Estrela do Norte (povoado) | LC | ES | -18:19:58 | -40:35:35 |
| Estiva, Riacho | HD | MA | -6:28:34 | -46:02:21 | Estrela do Norte (vila) | LC | ES | -20:34:55 | -41:19:13 |
| Estiva, Riacho | HD | MA | -6:19:19 | -45:40:06 | Estrela do Oriente (outras localidades) | LC | GO | -16:28:40 | -51:15:37 |
| Estiva, Riacho | HD | MA | -6:26:10 | -46:04:55 | Estrela do Sul (cidade) | LC | MG | -18:44:45 | -47:41:34 |
| Estiva, Riacho | HD | MA | -6:38:46 | -45:35:35 | Estrela do Sul, Aeródromo | ST | MT | -16:34:12 | -54:10:13 |
| Estiva, Riacho da | HD | PI | -7:42:23 | -45:21:29 | Estrela d'Oeste (cidade) | LC | SP | -20:17:16 | -50:24:03 |
| Estiva, Riacho da | HD | PI | -7:38:12 | -44:36:49 | Estrela Velha (cidade) | LC | RS | -29:10:37 | -53:09:32 |
| Estiva, Riacho da | HD | PI | -8:05:25 | -44:28:07 | Estrela, Aldeia Indígena | LC | MT | -14:17:16 | -53:13:14 |
| Estiva, Riacho da | HD | PI | -7:49:12 | -44:27:31 | Estrela, Córrego | HD | MG | -15:51:30 | -40:18:11 |
| Estiva, Ribeirão | HD | MA | -6:53:43 | -45:51:58 | Estrela, Igarapé | HD | AC | -10:09:41 | -67:12:25 |
| Estiva, Ribeirão da | HD | MA | -7:20:25 | -46:27:41 | Estrela, Igarapé | HD | AC | -10:03:59 | -67:14:07 |
| Estiva, Ribeirão da | HD | MA | -7:27:05 | -46:23:08 | Estrela, Igarapé | HD | AM | -2:34:40 | -62:52:06 |
| Estiva, Ribeirão da | HD | MG | -19:48:23 | -45:37:13 | Estrela, Ribeirão da | HD | MT | -16:08:20 | -53:22:41 |
| Estiva, Ribeirão da | HD | MG | -19:49:52 | -46:28:18 | Estrela, Rio da | HD | PR | -26:11:19 | -51:56:06 |

**Nomes Geográficos da Base Cartográfica Contínua do Brasil ao Milionésimo - BCIM,
 por categoria de informação, Unidade da Federação e coordenadas geográficas**

(continuação)

| Nomes geográficos | Categoria de informação | Unidade da Federação | Coordenadas geográficas | | Nomes geográficos | Categoria de informação | Unidade da Federação | Coordenadas geográficas | |
|--|-------------------------|----------------------|-------------------------|-----------|---|-------------------------|----------------------|-------------------------|-----------|
| | | | Latitude | Longitude | | | | Latitude | Longitude |
| Estrela-d'Alva (outras localidades) | LC | GO | -16:35:13 | -51:09:35 | Estrema, Ribeirão da | HD | MG | -16:55:07 | -45:44:33 |
| Estrela-d'Alva (outras localidades) | LC | MA | -5:49:20 | -44:55:20 | Estrema, Ribeirão da | HD | MG | -18:32:16 | -45:57:18 |
| Estrela-d'Alva (outras localidades) | LC | MT | -10:44:54 | -52:54:40 | Estrema, Ribeirão da | HD | MG | -18:48:31 | -45:27:40 |
| Estrela-d'Alva (outras localidades) | LC | MT | -14:49:22 | -57:21:27 | Estrema, Ribeirão da | HD | MG | -18:31:03 | -44:59:41 |
| Estrela-d'Alva (outras localidades) | LC | MT | -11:43:53 | -55:28:01 | Estrema, Ribeirão da | HD | MG | -16:00:28 | -46:54:10 |
| Estrela-d'Alva (outras localidades) | LC | RS | -30:16:42 | -51:42:53 | Estrema, Ribeirão da | HD | TO | -11:23:12 | -48:57:19 |
| Estrela-d'Alva, Córrego | HD | PA | -6:48:08 | -49:10:29 | Estrema, Ribeirão da | HD | TO | -11:19:47 | -49:03:45 |
| Estrelinha, Córrego | HD | MS | -22:06:13 | -56:08:35 | Estrema, Rio da | HD | GO | -16:19:40 | -48:50:40 |
| Estrelinha, Córrego | HD | MS | -22:04:04 | -56:16:08 | Estrema, Rio da | HD | GO | -16:22:21 | -48:54:52 |
| Estrema (outras localidades) | LC | AC | -7:38:34 | -73:17:17 | Estremo, Córrego | HD | GO | -15:12:48 | -47:09:46 |
| Estrema (outras localidades) | LC | AM | -3:21:17 | -66:07:10 | Estribeira (outras localidades) | LC | BA | -12:18:32 | -44:29:08 |
| Estrema (outras localidades) | LC | AM | -7:16:55 | -72:20:47 | Estribeiro, Ribeirão | HD | TO | -12:46:56 | -47:31:49 |
| Estrema (outras localidades) | LC | AM | -7:22:28 | -69:12:11 | Estulânia (povoado) | LC | GO | -17:15:29 | -49:00:47 |
| Estrema (outras localidades) | LC | GO | -13:52:18 | -47:51:42 | Etá, Rio | HD | SP | -24:17:31 | -48:06:27 |
| Estrema (outras localidades) | LC | MA | -6:29:16 | -46:57:32 | Etá, Rio | HD | SP | -24:22:09 | -48:01:48 |
| Estrema (outras localidades) | LC | MG | -14:28:42 | -44:34:39 | Etelvínia, Lagoa da | HD | MT | -14:40:04 | -51:12:49 |
| Estrema (outras localidades) | LC | MG | -16:26:34 | -44:49:05 | Eucalipto (outras localidades) | LC | RS | -29:36:45 | -55:46:09 |
| Estrema (outras localidades) | LC | MG | -15:47:42 | -45:45:41 | Eucalipto (povoado) | LC | BA | -12:01:57 | -40:29:33 |
| Estrema (outras localidades) | LC | MG | -16:40:32 | -45:09:40 | Euclidelândia (vila) | LC | RJ | -21:53:56 | -42:15:21 |
| Estrema (outras localidades) | LC | PI | -8:17:50 | -43:49:22 | Euclides da Cunha (cidade) | LC | BA | -10:30:28 | -39:00:50 |
| Estrema (outras localidades) | LC | PI | -6:58:34 | -43:34:09 | Euclides da Cunha Paulista (cidade) | LC | SP | -22:33:39 | -52:35:24 |
| Estrema (outras localidades) | LC | RS | -28:10:54 | -51:08:29 | Euclides da Cunha, Igarapé | HD | AC | -9:17:20 | -70:29:03 |
| Estrema (outras localidades) | LC | TO | -10:27:01 | -47:40:41 | Eufrazia, Córrego | HD | MT | -11:49:54 | -55:02:45 |
| Estrema de Pixuna (outras localidades) | LC | AM | -7:14:49 | -72:11:39 | Eufrásia, Igarapé da | HD | MT | -7:56:17 | -58:08:28 |
| Estrema de Santa Maria, Ribeirão | HD | MG | -15:44:41 | -45:43:53 | Eugênio de Castro (cidade) | LC | RS | -28:31:30 | -54:08:56 |
| Estrema de Santa Maria, Ribeirão | HD | MG | -15:54:11 | -45:52:38 | Eugênio de Melo (vila) | LC | SP | -23:08:25 | -45:46:52 |
| Estrema Grande, Córrego | HD | TO | -12:10:03 | -48:48:39 | Eugênio, Córrego do | HD | MS | -20:17:22 | -55:52:08 |
| Estrema Grande, Córrego | HD | TO | -12:11:34 | -48:43:55 | Eugênio, Córrego do | HD | MS | -20:15:56 | -55:45:50 |
| Estrema Grande, Ribeirão da | HD | MG | -18:27:58 | -44:57:00 | Eugenópolis (cidade) | LC | MG | -21:05:56 | -42:11:13 |
| Estrema Grande, Ribeirão da | HD | MG | -18:28:40 | -44:50:59 | Eulália (outras localidades) | LC | AM | -4:30:44 | -66:34:59 |
| Estrema, Córrego | HD | GO | -14:13:00 | -46:24:21 | Eum (povoado) | LC | MT | -12:53:17 | -56:44:03 |
| Estrema, Córrego | HD | GO | -14:23:38 | -46:35:59 | Eunápolis (cidade) | LC | BA | -16:22:40 | -39:34:48 |
| Estrema, Córrego | HD | GO | -14:10:11 | -46:16:02 | Eurípides (povoado) | LC | BA | -11:31:31 | -41:48:50 |
| Estrema, Córrego | HD | MG | -16:40:38 | -45:54:02 | Europa (outras localidades) | LC | AC | -7:30:08 | -73:00:44 |
| Estrema, Córrego | HD | MG | -16:35:24 | -45:50:28 | Europa (outras localidades) | LC | AM | -7:40:35 | -69:09:38 |
| Estrema, Córrego | HD | TO | -11:08:32 | -48:11:02 | Europa, Córrego | HD | MT | -14:47:35 | -53:53:42 |
| Estrema, Córrego | HD | TO | -8:09:15 | -47:48:17 | Europa, Ilha da | HD | PA | -9:39:16 | -52:19:43 |
| Estrema, Córrego da | HD | MG | -16:52:11 | -45:25:54 | Eusébio (cidade) | LC | CE | -3:53:24 | -38:27:03 |
| Estrema, Córrego da | HD | MG | -16:49:31 | -45:29:12 | Eusébio, Igarapé | HD | MT | -11:43:36 | -58:10:10 |
| Estrema, Córrego da | HD | MG | -16:50:55 | -45:43:45 | Euxenita (vila) | LC | MG | -18:32:20 | -43:01:15 |
| Estrema, Córrego da | HD | MG | -18:13:53 | -44:48:57 | Euzébio de Oliveira (vila) | LC | PR | -23:48:19 | -50:21:47 |
| Estrema, Córrego da | HD | MG | -18:16:47 | -44:41:21 | Evangelista (vila) | LC | RS | -28:38:20 | -51:56:36 |
| Estrema, Córrego da | HD | MG | -16:50:07 | -45:34:02 | Evangelista de Souza, Estação Ferroviária | ST | SP | -23:55:34 | -46:38:41 |
| Estrema, Córrego da | HD | TO | -12:53:03 | -49:27:40 | Evaristo, Arroio | HD | RS | -31:08:12 | -52:09:29 |
| Estrema, Córrego da | HD | TO | -12:52:10 | -49:33:14 | Everaldo Moraes Barreto, Aeródromo | ST | SP | -21:41:44 | -51:05:45 |
| Estrema, Igarapé | HD | AC | -9:31:54 | -68:16:15 | Evestes, Igarapé do | HD | PA | -8:55:46 | -52:29:04 |
| Estrema, Igarapé | HD | AC | -9:37:33 | -68:22:33 | Ewbank da Câmara (cidade) | LC | MG | -21:33:03 | -43:30:36 |
| Estrema, Igarapé | HD | AC | -9:48:20 | -68:17:48 | Expedição, Riacho | HD | MA | -6:40:00 | -43:54:22 |
| Estrema, Igarapé | HD | AC | -9:47:14 | -68:25:44 | Expedicionário Alcício (vila) | LC | MG | -19:38:36 | -41:17:37 |
| Estrema, Igarapé | HD | AM | -9:05:55 | -67:49:49 | Extração (vila) | LC | MG | -18:16:52 | -43:31:36 |
| Estrema, Ilha | HD | RR | 01:08:27 | -61:19:57 | Extrema (cidade) | LC | MG | -22:51:18 | -46:19:04 |
| Estrema, Lagoa | HD | TO | -11:57:16 | -47:14:16 | Extrema, Riacho da | HD | PI | -3:44:59 | -41:23:05 |
| Estrema, Riacho | HD | MA | -6:12:14 | -45:32:04 | Extremo Norte do Estado do Tocantins, Reserva | | | | |
| Estrema, Riacho | HD | MA | -6:18:39 | -45:34:49 | Extrativista do | LM | TO | -5:20:37 | -48:00:56 |
| Estrema, Riacho da | HD | MA | -5:51:45 | -46:14:45 | Extremo, Igarapé | HD | AM | -8:37:02 | -65:50:30 |
| Estrema, Riacho da | HD | MG | -16:49:09 | -44:43:05 | Extremoz (cidade) | LC | RN | -5:42:21 | -35:18:25 |
| Estrema, Riacho da | HD | MG | -16:45:41 | -44:35:25 | Extremoz, Lago | HD | RN | -5:42:55 | -35:18:32 |
| Estrema, Riacho da | HD | MG | -16:51:45 | -44:52:47 | Exu (cidade) | LC | PE | -7:30:43 | -39:43:26 |
| Estrema, Ribeirão | HD | DF | -15:46:41 | -47:26:50 | Exu (outras localidades) | LC | MA | -5:33:12 | -44:57:47 |
| Estrema, Ribeirão | HD | MG | -16:36:23 | -42:57:24 | Exu (outras localidades) | LC | PI | -7:45:45 | -41:54:33 |
| Estrema, Ribeirão | HD | MG | -15:45:05 | -45:50:58 | Exú, Riacho do | HD | CE | -6:36:15 | -39:50:21 |
| Estrema, Ribeirão | HD | MG | -16:26:23 | -43:01:37 | Ezequiel, Córrego | HD | CE | -4:27:07 | -38:03:21 |
| Estrema, Ribeirão | HD | TO | -7:51:39 | -47:50:19 | F. de Dentro (outras localidades) | LC | BA | -10:10:52 | -38:08:13 |
| Estrema, Ribeirão da | HD | MG | -16:02:30 | -46:49:50 | Fabião (outras localidades) | LC | MG | -15:10:18 | -44:12:16 |
| Estrema, Ribeirão da | HD | MG | -17:02:14 | -45:39:19 | Fabio, Córrego do | HD | MT | -12:47:25 | -56:06:07 |
| Estrema, Ribeirão da | HD | MG | -18:33:38 | -44:50:29 | Fábrica Fortaleza, Aeródromo | ST | CE | -3:55:36 | -38:30:00 |
| Estrema, Ribeirão da | HD | MG | -18:34:28 | -45:53:09 | Faca de Ponta, Baixão da | HD | PI | -8:40:39 | -44:45:57 |
| Estrema, Ribeirão da | HD | MG | -18:15:01 | -47:12:18 | Faca, Água da | HD | SP | -22:23:35 | -49:12:01 |

**Nomes Geográficos da Base Cartográfica Contínua do Brasil ao Milionésimo - BCIM,
por categoria de informação, Unidade da Federação e coordenadas geográficas**

(continuação)

| Nomes geográficos | Categoria de informação | Unidade da Federação | Coordenadas geográficas | | Nomes geográficos | Categoria de informação | Unidade da Federação | Coordenadas geográficas | |
|----------------------------------|-------------------------|----------------------|-------------------------|-----------|----------------------------------|-------------------------|----------------------|-------------------------|-----------|
| | | | Latitude | Longitude | | | | Latitude | Longitude |
| Faca, Riacho da | HD | MA | -6:06:55 | -46:30:51 | Farol de Itapuã, Farol | ST | BA | -12:57:16 | -38:21:05 |
| Faca, Riacho da | HD | MA | -6:06:58 | -46:24:40 | Farol, Ponta do | HD | SC | -26:46:28 | -48:35:53 |
| Faca, Ribeirão da | HD | TO | -6:29:04 | -48:02:20 | Farol, Rio do | HD | BA | -17:00:57 | -39:53:02 |
| Facão (outras localidades) | LC | MA | -9:38:59 | -46:30:11 | Farrapos (povoado) | LC | RS | -27:58:05 | -51:40:41 |
| Facão, Córrego | HD | MT | -16:09:13 | -57:38:30 | Farroupilha (cidade) | LC | RS | -29:13:30 | -51:20:52 |
| Facão, Córrego | HD | MT | -16:10:45 | -57:43:20 | Farroupilha (outras localidades) | LC | SC | -28:24:48 | -49:26:34 |
| Facão, Córrego do | HD | MG | -18:47:12 | -44:32:28 | Fartura (cidade) | LC | SP | -23:23:16 | -49:30:36 |
| Facão, Córrego do | HD | MG | -18:51:20 | -44:33:55 | Fartura (outras localidades) | LC | GO | -15:13:24 | -49:34:58 |
| Facão, Ribeirão | HD | TO | -12:36:08 | -49:16:07 | Fartura (outras localidades) | LC | MT | -13:35:12 | -52:34:32 |
| Facão, Ribeirão | HD | TO | -12:40:26 | -49:13:04 | Fartura (outras localidades) | LC | MT | -11:08:48 | -50:57:17 |
| Facas, Ribeirão das | HD | MA | -7:05:03 | -45:50:35 | Fartura (outras localidades) | LC | PA | -9:43:45 | -50:11:28 |
| Facas, Ribeirão das | HD | MA | -7:09:09 | -45:41:56 | Fartura (outras localidades) | LC | PA | -9:39:02 | -50:30:25 |
| Faceiro, Córrego | HD | MG | -15:39:35 | -41:30:27 | Fartura (outras localidades) | LC | PA | -9:40:25 | -50:23:02 |
| Facho, Córrego | HD | TO | -7:04:23 | -48:22:28 | Fartura (outras localidades) | LC | PA | -1:19:04 | -56:32:08 |
| Fagundes (cidade) | LC | PB | -7:21:18 | -35:46:30 | Fartura (outras localidades) | LC | PI | -9:09:44 | -43:02:19 |
| Fagundes (povoado) | LC | MG | -20:57:28 | -45:00:08 | Fartura (povoado) | LC | GO | -16:20:24 | -50:28:56 |
| Fagundes Varela (cidade) | LC | RS | -28:52:51 | -51:41:52 | Fartura (povoado) | LC | PR | -25:38:54 | -52:10:43 |
| Fagundes, Igarapé | HD | MA | -4:22:54 | -44:13:14 | Fartura (vila) | LC | ES | -18:54:23 | -40:27:12 |
| Faina (cidade) | LC | GO | -15:26:45 | -50:21:39 | Fartura do Piauí (cidade) | LC | PI | -9:29:02 | -42:47:27 |
| Faiscão, Igarapé | HD | PA | -3:56:19 | -47:37:24 | Fartura, Córrego | HD | MT | -11:21:31 | -52:21:33 |
| Faiscão, Igarapé | HD | PA | -3:57:53 | -47:46:39 | Fartura, Igarapé | HD | PA | -1:44:10 | -54:13:36 |
| Faisqueiro, Ribeirão | HD | TO | -10:47:25 | -48:59:19 | Fartura, Igarapé | HD | PA | -1:45:22 | -54:18:33 |
| Faisqueiro, Ribeirão | HD | TO | -10:54:10 | -48:55:36 | Fartura, Igarapé da | HD | AM | -4:59:54 | -61:47:12 |
| Faixa Verde (outras localidades) | LC | PA | -3:34:14 | -47:55:11 | Fartura, Ribeirão da | HD | SP | -20:59:06 | -49:32:32 |
| Fala-Verdade (povoado) | LC | MS | -19:38:37 | -54:45:43 | Fartura, Ribeirão da | HD | SP | -23:24:28 | -49:26:45 |
| Fala-verdade, Ribeirão | HD | GO | -17:22:54 | -49:51:54 | Fartura, Rio | HD | GO | -16:06:48 | -50:14:01 |
| Falcão (vila) | LC | RJ | -22:17:18 | -44:15:32 | Fartura, Rio | HD | GO | -16:08:42 | -50:10:18 |
| Falcão, Córrego | HD | MT | -12:16:53 | -56:05:13 | Fartura, Rio | HD | GO | -16:16:36 | -50:28:37 |
| Falcão, Vereda do | HD | MG | -17:57:16 | -45:45:23 | Fartura, Rio | HD | PR | -23:47:39 | -49:41:25 |
| Falsino, Rio | HD | AP | 01:05:30 | -51:30:06 | Farturinha, Rio | HD | PR | -23:40:26 | -49:44:23 |
| Falsino, Rio | HD | AP | 01:38:50 | -51:25:38 | Fátima (cidade) | LC | BA | -10:36:00 | -38:13:01 |
| Fama (cidade) | LC | MG | -21:24:21 | -45:49:44 | Fátima (cidade) | LC | TO | -10:45:39 | -48:54:25 |
| Família, Igarapé da | HD | AM | -4:32:26 | -64:03:40 | Fátima (outras localidades) | LC | AM | 00:07:37 | -69:06:03 |
| Famoso, Rio | HD | PR | -24:22:12 | -52:09:57 | Fátima (outras localidades) | LC | AM | 00:07:53 | -69:36:55 |
| Fanado, Rio | HD | MG | -17:31:42 | -42:30:06 | Fátima (outras localidades) | LC | SC | -28:18:30 | -48:58:14 |
| Fanecos (outras localidades) | LC | MG | -19:22:56 | -47:47:01 | Fátima (vila) | LC | CE | -4:11:10 | -38:54:31 |
| Fão (vila) | LC | RS | -29:12:26 | -52:14:05 | Fátima (vila) | LC | PB | -6:57:08 | -38:42:39 |
| Fão, Rio | HD | RS | -29:09:16 | -52:17:57 | Fátima (vila) | LC | PE | -7:56:35 | -37:47:02 |
| Faria (povoado) | LC | MG | -21:21:03 | -45:04:59 | Fátima (vila) | LC | SP | -21:47:36 | -49:49:25 |
| Faria (vila) | LC | MG | -21:14:10 | -43:52:09 | Fátima do Pontal (vila) | LC | MG | -19:55:44 | -50:53:56 |
| Faria Lemos (cidade) | LC | MG | -20:48:28 | -42:01:48 | Fátima do Sul (cidade) | LC | MS | -22:22:26 | -54:30:50 |
| Faria Lemos (vila) | LC | RS | -29:06:20 | -51:36:03 | Fátima Paulista (vila) | LC | SP | -20:06:05 | -50:27:52 |
| Faria, Aeródromo | ST | MT | -15:38:43 | -58:46:20 | Fau, Rio do | HD | SP | -24:12:44 | -47:28:31 |
| Faria, Ribeirão | HD | GO | -14:26:38 | -47:14:38 | Faustino, Igarapé do | HD | AM | -2:25:44 | -61:18:16 |
| Farias (outras localidades) | LC | PB | -7:20:42 | -36:51:09 | Faustino, Ilha | HD | AP | 00:54:18 | -50:08:35 |
| Farias (povoado) | LC | ES | -19:15:53 | -40:02:34 | Faustino, Riacho | HD | BA | -12:50:15 | -40:06:21 |
| Farias (vila) | LC | MG | -19:00:35 | -42:49:46 | Fausto, Ilha | HD | AM | -7:39:23 | -62:56:16 |
| Farias Brito (cidade) | LC | CE | -6:55:51 | -39:33:57 | Fava, Ilha da | HD | PA | -4:42:06 | -54:31:41 |
| Farias, Lagoa do | HD | PA | -1:22:00 | -56:53:13 | Faval (povoado) | LC | MT | -16:19:21 | -56:36:39 |
| Farias, Ribeirão | HD | MG | -18:59:29 | -42:49:15 | Faval, Ponta do | HD | MA | -1:46:20 | -44:34:43 |
| Farias, Rio | HD | AL | -9:43:19 | -37:22:10 | Favânia (outras localidades) | LC | PA | -3:07:01 | -51:44:19 |
| Farias, Rio | HD | PR | -26:33:24 | -51:22:31 | Faveira (outras localidades) | LC | MA | -4:54:50 | -44:13:35 |
| Farinha, Córrego da | HD | MG | -16:03:22 | -40:23:16 | Faveira (outras localidades) | LC | PI | -8:01:30 | -43:58:21 |
| Farinha, Rio | HD | MA | -6:54:21 | -47:23:55 | Faveira, Córrego | HD | TO | -9:45:41 | -46:58:05 |
| Farinha, Rio | HD | MA | -6:52:13 | -46:37:08 | Faveira, Igarapé | HD | PA | -5:08:28 | -51:20:02 |
| Farinha, Rio | HD | MA | -6:55:38 | -46:21:04 | Faveira, Riacho | HD | MA | -5:31:32 | -46:38:17 |
| Farinha, Rio | HD | MA | -7:00:36 | -46:58:30 | Faveira, Riacho | HD | MA | -5:25:08 | -46:41:29 |
| Farinha, Rio | HD | MA | -6:51:10 | -46:38:50 | Faveira, Riacho | HD | TO | -9:46:40 | -46:50:04 |
| Farinha, Rio | HD | MA | -6:51:36 | -46:30:12 | Faveiro, Ribeirão | HD | GO | -17:52:29 | -52:47:16 |
| Farinhas (vila) | LC | RS | -27:11:41 | -53:08:59 | Favela (outras localidades) | LC | BA | -10:43:52 | -40:37:06 |
| Farinhazinha, Rio | HD | MA | -7:04:52 | -46:44:51 | Favela (outras localidades) | LC | PE | -8:39:30 | -38:13:02 |
| Farinhazinha, Rio | HD | MA | -7:10:30 | -46:35:39 | Favela (outras localidades) | LC | RN | -5:16:54 | -37:09:49 |
| Farinheiro (outras localidades) | LC | PR | -23:03:19 | -52:58:06 | Favela, Ilha da | HD | PA | -4:38:44 | -54:25:38 |
| Farinópolis (povoado) | LC | MT | -15:27:25 | -58:28:57 | Favela, Riacho | HD | CE | -6:00:06 | -40:03:50 |
| Faro (cidade) | LC | PA | -2:10:15 | -56:44:42 | Favelândia (povoado) | LC | BA | -13:17:34 | -42:57:11 |
| Faro, Lago de | HD | AM | -2:09:27 | -56:49:12 | Favelas, Riacho das | HD | PI | -7:06:41 | -40:42:39 |
| Farol (cidade) | LC | PR | -24:06:00 | -52:37:22 | Favo de Mel, Aeródromo | ST | MT | -15:39:37 | -59:18:18 |
| Farol da Barra, Farol | ST | BA | -13:00:12 | -38:31:55 | Faxinal (cidade) | LC | PR | -24:00:03 | -51:19:12 |

**Nomes Geográficos da Base Cartográfica Contínua do Brasil ao Milionésimo - BCIM,
 por categoria de informação, Unidade da Federação e coordenadas geográficas**

(continuação)

| Nomes geográficos | Categoria de informação | Unidade da Federação | Coordenadas geográficas | | Nomes geográficos | Categoria de informação | Unidade da Federação | Coordenadas geográficas | |
|--|-------------------------|----------------------|-------------------------|-----------|------------------------------------|-------------------------|----------------------|-------------------------|-----------|
| | | | Latitude | Longitude | | | | Latitude | Longitude |
| Faxinal (outras localidades) | LC | PR | -25:46:19 | -49:10:45 | Faz. Alvorada, Aeródromo | ST | TO | -10:23:59 | -48:40:00 |
| Faxinal (outras localidades) | LC | RS | -28:11:17 | -54:50:24 | Faz. Amália, Aeródromo | ST | MT | -11:53:03 | -58:37:52 |
| Faxinal (povoado) | LC | RS | -28:29:43 | -53:46:39 | Faz. Amália, Aeródromo | ST | SP | -21:26:40 | -47:22:17 |
| Faxinal (vila) | LC | RS | -28:23:55 | -52:38:53 | Faz. Amazonas, Aeródromo | ST | GO | -13:47:57 | -50:29:19 |
| Faxinal (vila) | LC | RS | -31:08:36 | -52:19:33 | Faz. Amizade, Aeródromo | ST | MT | -12:37:39 | -55:56:40 |
| Faxinal do Céu (vila) | LC | PR | -25:54:31 | -51:35:37 | Faz. Amonguiã, Aeródromo | ST | MS | -21:41:25 | -57:28:25 |
| Faxinal do Soturno (cidade) | LC | RS | -29:34:30 | -53:26:42 | Faz. Amparo, Aeródromo | ST | MT | -17:46:53 | -53:27:38 |
| Faxinal dos Castilhos (povoado) | LC | PR | -25:51:17 | -49:58:42 | Faz. Anb, Aeródromo | ST | MS | -19:49:52 | -54:49:44 |
| Faxinal dos Elias (povoado) | LC | PR | -25:18:02 | -51:15:58 | Faz. Andorinha I, Aeródromo | ST | TO | -7:32:51 | -49:12:27 |
| Faxinal dos Guedes (cidade) | LC | SC | -26:51:10 | -52:15:36 | Faz. Angico, Aeródromo | ST | MS | -19:22:33 | -57:27:08 |
| Faxinal dos Pelucci (outras localidades) | LC | RS | -29:03:01 | -50:26:39 | Faz. Anhangai, Aeródromo | ST | SP | -20:55:37 | -50:44:34 |
| Faxinal Preto (vila) | LC | RS | -28:32:02 | -49:53:05 | Faz. Anhanguera, Aeródromo | ST | MT | -14:38:28 | -59:26:58 |
| Faxinal, Arroio | HD | RS | -28:09:28 | -53:41:38 | Faz. Anhumas I, Aeródromo | ST | SP | -22:02:31 | -52:17:27 |
| Faxinal, Arroio | HD | RS | -28:38:39 | -51:18:56 | Faz. Anhumas, Aeródromo | ST | SP | -22:07:19 | -52:11:50 |
| Faxinal, Arroio do | HD | RS | -31:09:28 | -52:47:04 | Faz. Annalu, Aeródromo | ST | MS | -22:04:54 | -54:12:02 |
| Faxinal, Rio | HD | RS | -28:08:51 | -53:45:59 | Faz. Antônio Andrade, Aeródromo | ST | BA | -15:10:47 | -40:05:32 |
| Faxinalzinho (cidade) | LC | RS | -27:25:26 | -52:40:22 | Faz. Aparecida Do Norte, Aeródromo | ST | MT | -12:50:39 | -56:58:35 |
| Faz. Citropar, Aeródromo | ST | PA | -1:50:28 | -47:11:01 | Faz. Aparecida, Aeródromo | ST | SP | -21:29:51 | -50:06:02 |
| Faz. Frigovale, Aeródromo | ST | TO | -10:29:06 | -48:19:58 | Faz. Apemag, Aeródromo | ST | MT | -15:19:59 | -57:19:00 |
| Faz. Parnaíba, Aeródromo | ST | MA | -8:30:18 | -46:07:17 | Faz. Araçatuba, Aeródromo | ST | GO | -14:31:51 | -50:24:29 |
| Faz. 3m, Aeródromo | ST | MS | -21:40:23 | -54:02:07 | Faz. Araçatuba, Aeródromo | ST | MS | -22:05:22 | -52:40:28 |
| Faz. Abath, Aeródromo | ST | MS | -18:40:46 | -57:13:28 | Faz. Araçatuba, Aeródromo | ST | MT | -15:11:25 | -57:42:25 |
| Faz. Acalanto, Aeródromo | ST | BA | -12:57:35 | -45:58:26 | Faz. Araçatuba, Aeródromo | ST | SP | -15:02:34 | -51:15:04 |
| Faz. Acaraja, Aeródromo | ST | MS | -23:00:02 | -54:41:56 | Faz. Araçatuba, Aeródromo | ST | TO | -6:58:35 | -49:11:56 |
| Faz. Adriana, Aeródromo | ST | MT | -16:50:02 | -53:50:05 | Faz. Aracoxim, Aeródromo | ST | MS | -17:23:49 | -53:43:05 |
| Faz. Agrocentro, Aeródromo | ST | MT | -15:41:46 | -52:15:48 | Faz. Araguaia, Aeródromo | ST | PA | -8:44:31 | -50:12:25 |
| Faz. Agrofel, Aeródromo | ST | MT | -14:26:38 | -58:17:50 | Faz. Araguari, Aeródromo | ST | MT | -13:20:10 | -53:57:26 |
| Faz. Agromar, Aeródromo | ST | MT | -13:39:43 | -56:28:56 | Faz. Araguari, Aeródromo | ST | MT | -15:29:39 | -58:23:56 |
| Faz. Agro-maratá, Aeródromo | ST | MA | -4:10:54 | -46:22:54 | Faz. Arapucel, Aeródromo | ST | MT | -15:02:27 | -58:43:43 |
| Faz. Agronet, Aeródromo | ST | SP | -19:59:24 | -50:15:56 | Faz. Arara Azul, Aeródromo | ST | MT | -17:00:05 | -56:27:35 |
| Faz. Agropecuária Rancho 11, Aeródromo | ST | MT | -15:36:49 | -58:53:59 | Faz. Araras, Aeródromo | ST | MS | -19:37:45 | -55:15:05 |
| Faz. Agropecuária Embu, Aeródromo | ST | MT | -9:47:13 | -57:37:26 | Faz. Araras, Aeródromo | ST | SP | -23:18:28 | -49:05:19 |
| Faz. Agropecuária Lobo Ltda, Aeródromo | ST | MS | -19:42:58 | -52:43:30 | Faz. Araribá, Aeródromo | ST | MT | -13:24:15 | -52:50:52 |
| Faz. Agroplan, Aeródromo | ST | MT | -11:39:46 | -52:50:58 | Faz. Araruna, Aeródromo | ST | MS | -17:34:56 | -54:38:25 |
| Faz. Água Azul, Aeródromo | ST | PA | -5:56:50 | -56:33:15 | Faz. Arataua, Aeródromo | ST | PA | -4:09:03 | -50:08:40 |
| Faz. Água Boa, Aeródromo | ST | MA | -5:57:38 | -47:23:30 | Faz. Arauna, Aeródromo | ST | MT | -11:34:01 | -58:01:32 |
| Faz. Água Branca, Aeródromo | ST | MS | -21:34:59 | -52:52:18 | Faz. Arco De Canto, Aeródromo | ST | RS | -28:33:01 | -51:35:44 |
| Faz. Água Clara (pista de pouso) | ST | GO | -14:25:53 | -48:33:55 | Faz. Arco-íris, Aeródromo | ST | MT | -16:56:16 | -53:34:40 |
| Faz. Água Comprida, Aeródromo | ST | MG | -19:56:47 | -48:01:59 | Faz. Areia Branca, Aeródromo | ST | MT | -11:47:00 | -58:27:10 |
| Faz. Água Doce, Aeródromo | ST | MS | -22:52:00 | -54:26:25 | Faz. Arrossensal, Aeródromo | ST | MT | -14:21:03 | -56:42:47 |
| Faz. Água Doce, Aeródromo | ST | MT | -14:38:30 | -56:14:18 | Faz. Aruanã, Aeródromo | ST | MT | -13:04:56 | -51:35:09 |
| Faz. Água Fria (pista de pouso) | ST | GO | -14:05:11 | -50:20:49 | Faz. Aurora I, Aeródromo | ST | MS | -21:29:15 | -52:12:06 |
| Faz. Água Fria (pista de pouso) | ST | TO | -12:57:04 | -49:49:50 | Faz. Aurora Ii, Aeródromo | ST | MS | -21:27:07 | -53:21:10 |
| Faz. Água Fria, Aeródromo | ST | GO | -14:45:15 | -50:22:37 | Faz. Aurora, Aeródromo | ST | MS | -21:31:22 | -56:36:40 |
| Faz. Água Fria, Aeródromo | ST | TO | -12:23:54 | -50:03:15 | Faz. Australia, Aeródromo | ST | MS | -21:58:25 | -54:08:50 |
| Faz. Água Limpa, Aeródromo | ST | MT | -13:24:24 | -54:45:05 | Faz. Avandava, Aeródromo | ST | SP | -21:11:20 | -49:56:11 |
| Faz. Água Limpa, Aeródromo | ST | MT | -13:40:13 | -57:53:42 | Faz. Bacia, Aeródromo | ST | MT | -10:03:08 | -56:49:30 |
| Faz. Água Limpa, Aeródromo | ST | MT | -15:17:20 | -58:31:47 | Faz. Bacuri, Aeródromo | ST | MA | -8:22:56 | -46:26:30 |
| Faz. Água Pê, Aeródromo | ST | MS | -18:07:02 | -56:38:26 | Faz. Bagagem, Aeródromo | ST | MS | -22:50:32 | -55:34:12 |
| Faz. Água Preta, Aeródromo | ST | MT | -14:08:15 | -51:27:57 | Faz. Bagaçu-miragem, Aeródromo | ST | MS | -21:27:21 | -57:08:23 |
| Faz. Água Santa, Aeródromo | ST | MG | -19:21:45 | -47:21:32 | Faz. Bahia, Aeródromo | ST | MT | -16:55:15 | -54:04:25 |
| Faz. Água Turva, Aeródromo | ST | MS | -22:07:23 | -57:06:12 | Faz. Bahia-don Bosco, Aeródromo | ST | MT | -16:43:38 | -57:13:58 |
| Faz. Água Verde, Aeródromo | ST | MT | -14:04:20 | -57:27:15 | Faz. Baía Da Bugra, Aeródromo | ST | MS | -20:16:39 | -57:14:00 |
| Faz. Água Branca, Aeródromo | ST | MA | -3:19:38 | -46:46:45 | Faz. Baía Do Lara, Aeródromo | ST | MS | -17:34:02 | -55:17:16 |
| Faz. Alaska I, Aeródromo | ST | MT | -17:02:58 | -56:04:58 | Faz. Balaurte, Aeródromo | ST | MG | -17:00:44 | -44:47:23 |
| Faz. Alaska Ii, Aeródromo | ST | MT | -17:09:35 | -56:34:09 | Faz. Bananeira, Aeródromo | ST | SP | -20:34:46 | -49:04:45 |
| Faz. Aldeia, Aeródromo | ST | MS | -18:12:57 | -55:09:30 | Faz. Bandeirante, Aeródromo | ST | GO | -14:26:45 | -50:32:08 |
| Faz. Alegrete-retiro Caranda, Aeródromo | ST | MS | -20:03:51 | -55:42:04 | Faz. Bandeirantes, Aeródromo | ST | GO | -17:59:27 | -49:32:05 |
| Faz. Aliança, Aeródromo | ST | MS | -18:41:02 | -56:07:04 | Faz. Bandeirantes, Aeródromo | ST | MS | -19:24:42 | -55:32:57 |
| Faz. Aliança, Aeródromo | ST | MT | -16:40:03 | -54:23:07 | Faz. Bandeirantes, Aeródromo | ST | MS | -22:36:30 | -53:26:48 |
| Faz. Aliança, Aeródromo | ST | MT | -15:17:31 | -56:18:50 | Faz. Bandeirantes, Aeródromo | ST | MS | -20:52:58 | -57:25:02 |
| Faz. Aliança, Aeródromo | ST | SP | -20:30:16 | -48:02:37 | Faz. Bandeiras, Aeródromo | ST | MS | -17:51:41 | -56:42:09 |
| Faz. Altair, Aeródromo | ST | SP | -21:28:00 | -48:22:00 | Faz. Barbacena, Aeródromo | ST | PR | -23:50:20 | -51:54:08 |
| Faz. Alto Alegre (pista de pouso) | ST | MT | -15:42:34 | -51:49:07 | Faz. Barra Do Agudo, Aeródromo | ST | SP | -20:48:28 | -48:13:17 |
| Faz. Alto Do Piquiri, Aeródromo | ST | MS | -17:50:40 | -54:46:06 | Faz. Barra Do Lagoa, Aeródromo | ST | MS | -20:52:20 | -53:12:37 |
| Faz. Alvorada Do Marape, Aeródromo | ST | MT | -12:52:17 | -56:44:29 | Faz. Barra Do Traitu, Aeródromo | ST | SP | -21:14:47 | -50:29:23 |
| Faz. Alvorada, Aeródromo | ST | PR | -24:17:41 | -53:15:00 | Faz. Barra Dourada, Aeródromo | ST | MS | -21:59:15 | -54:14:17 |
| Faz. Alvorada, Aeródromo | ST | SP | -22:31:28 | -50:02:43 | Faz. Barra Grande, Aeródromo | ST | PR | -23:35:24 | -50:02:26 |

**Nomes Geográficos da Base Cartográfica Contínua do Brasil ao Milionésimo - BCIM,
por categoria de informação, Unidade da Federação e coordenadas geográficas**

(continuação)

| Nomes geográficos | Categoria de informação | Unidade da Federação | Coordenadas geográficas | | Nomes geográficos | Categoria de informação | Unidade da Federação | Coordenadas geográficas | |
|--|-------------------------|----------------------|-------------------------|-----------|---------------------------------------|-------------------------|----------------------|-------------------------|-----------|
| | | | Latitude | Longitude | | | | Latitude | Longitude |
| Faz. Barra Mansa, Aeródromo | ST | MT | -14:02:56 | -60:09:05 | Faz. Busato Ii, Aeródromo | ST | BA | -13:14:17 | -43:44:08 |
| Faz. Barra Nova, Aeródromo | ST | MS | -21:19:09 | -54:44:05 | Faz. Caçadinha, Aeródromo | ST | MS | -21:37:24 | -54:48:37 |
| Faz. Barranco Alto, Aeródromo | ST | MS | -19:34:38 | -56:09:06 | Faz. Caçapava, Aeródromo | ST | GO | -17:34:28 | -50:10:28 |
| Faz. Barranquinho, Aeródromo | ST | MT | -15:38:10 | -57:28:03 | Faz. Cachoeira Branca, Aeródromo | ST | MS | -20:53:29 | -53:24:13 |
| Faz. Barreirinhos, Aeródromo | ST | MT | -16:56:45 | -56:23:32 | Faz. Cachoeira Do Lontra, Aeródromo | ST | MS | -21:17:16 | -53:42:36 |
| Faz. Barreiro Grande, Aeródromo | ST | SP | -20:20:49 | -48:46:19 | Faz. Cachoeira Preta, Aeródromo | ST | MS | -20:01:15 | -53:12:56 |
| Faz. Barreiro, Aeródromo | ST | GO | -17:03:13 | -50:55:40 | Faz. Cachoeira, Aeródromo | ST | MS | -21:25:50 | -54:22:35 |
| Faz. Barriguda, Aeródromo | ST | GO | -13:42:26 | -46:44:07 | Faz. Cachoeira, Aeródromo | ST | MT | -14:36:10 | -57:47:48 |
| Faz. Barro Preto, Aeródromo | ST | GO | -13:20:05 | -46:24:10 | Faz. Cachoeira, Aeródromo | ST | MT | -17:05:19 | -53:19:52 |
| Faz. Bartira, Aeródromo | ST | SP | -22:09:41 | -50:57:52 | Faz. Cachoeira, Aeródromo | ST | TO | -12:35:46 | -49:31:03 |
| Faz. Baunilha, Aeródromo | ST | MS | -23:33:35 | -54:02:00 | Faz. Cachoeirão, Aeródromo | ST | MS | -21:35:50 | -53:13:30 |
| Faz. Bebida Velha, Aeródromo | ST | RN | -5:17:47 | -35:32:10 | Faz. Cachoeirinha, Aeródromo | ST | MS | -20:22:54 | -56:16:06 |
| Faz. Beija-flor, Aeródromo | ST | BA | -11:47:37 | -38:05:25 | Faz. Cachoeirinha, Aeródromo | ST | MS | -22:26:15 | -55:13:52 |
| Faz. Beira Rio, Aeródromo | ST | MS | -18:43:08 | -53:20:13 | Faz. Cachoeirinha, Aeródromo | ST | MS | -20:02:34 | -51:28:27 |
| Faz. Beira Rio, Aeródromo | ST | MT | -10:54:01 | -55:51:28 | Faz. Caciqui, Aeródromo | ST | MS | -20:46:34 | -52:46:36 |
| Faz. Beira Rio, Aeródromo | ST | MT | -10:22:14 | -55:49:05 | Faz. Café No Bule, Aeródromo | ST | MS | -19:48:53 | -53:49:31 |
| Faz. Beira Rio, Aeródromo | ST | PA | -7:32:59 | -56:10:19 | Faz. Caiçara, Aeródromo | ST | SP | -24:04:14 | -46:49:44 |
| Faz. Bela Manhã, Aeródromo | ST | SP | -20:01:05 | -50:53:55 | Faz. Cajueiro, Aeródromo | ST | PA | -4:14:17 | -48:28:34 |
| Faz. Bela Vista (pista de pouso) | ST | TO | -6:35:48 | -48:37:21 | Faz. Calcário Tangará, Aeródromo | ST | MT | -14:26:59 | -57:48:00 |
| Faz. Bela Vista, Aeródromo | ST | MG | -19:02:52 | -48:58:18 | Faz. California, Aeródromo | ST | GO | -18:02:10 | -50:11:56 |
| Faz. Bela Vista, Aeródromo | ST | MS | -22:55:50 | -55:03:14 | Faz. Califórnia, Aeródromo | ST | SP | -21:44:36 | -50:56:49 |
| Faz. Bela Vista, Aeródromo | ST | MS | -18:12:22 | -56:48:32 | Faz. Califórnia, Aeródromo | ST | SP | -20:25:49 | -48:36:16 |
| Faz. Bela Vista, Aeródromo | ST | MS | -21:26:53 | -54:29:17 | Faz. Calumbi, Aeródromo | ST | MA | -5:48:46 | -44:08:14 |
| Faz. Bela Vista, Aeródromo | ST | MS | -19:01:53 | -53:40:14 | Faz. Camagril Agropecuária, Aeródromo | ST | MT | -14:07:03 | -57:20:26 |
| Faz. Bela Vista, Aeródromo | ST | MT | -10:03:18 | -56:59:26 | Faz. Cambara, Aeródromo | ST | BA | -13:55:51 | -45:59:55 |
| Faz. Bela Vista, Aeródromo | ST | PA | -7:59:13 | -50:37:52 | Faz. Cambuhy, Aeródromo | ST | SP | -21:37:48 | -48:28:38 |
| Faz. Bela Vista, Aeródromo | ST | PA | -0:16:15 | -48:34:28 | Faz. Campana, Aeródromo | ST | MS | -21:53:15 | -54:17:41 |
| Faz. Belém, Aeródromo | ST | MS | -18:40:25 | -55:53:39 | Faz. Campanário, Aeródromo | ST | MS | -20:22:28 | -56:32:29 |
| Faz. Belluno, Aeródromo | ST | SC | -27:49:00 | -49:14:00 | Faz. Campanário, Aeródromo | ST | MS | -22:47:03 | -55:04:25 |
| Faz. Beradão, Aeródromo | ST | PA | -6:16:20 | -55:47:07 | Faz. Campina, Aeródromo | ST | AM | -9:08:31 | -67:26:43 |
| Faz. Bipandora II, Aeródromo | ST | MS | -22:00:08 | -54:54:02 | Faz. Campinas, Aeródromo | ST | MS | -18:54:18 | -56:21:33 |
| Faz. Boa Luz, Aeródromo | ST | SE | -10:50:30 | -37:12:12 | Faz. Campo Aberto, Aeródromo | ST | BA | -11:47:16 | -45:57:51 |
| Faz. Boa Esperança Soberbinho, Aeródromo | ST | GO | -14:38:39 | -49:48:57 | Faz. Campo Alegre Iii, Aeródromo | ST | MT | -16:50:39 | -53:44:02 |
| Faz. Boa Fé, Aeródromo | ST | MG | -19:52:35 | -47:40:45 | Faz. Campo Alegre, Aeródromo | ST | MS | -19:27:20 | -55:44:25 |
| Faz. Boa Fortuna, Aeródromo | ST | TO | -10:00:16 | -49:29:29 | Faz. Campo Alegre, Aeródromo | ST | SP | -23:09:13 | -49:12:30 |
| Faz. Boa Sorte, Aeródromo | ST | MG | -17:12:38 | -46:36:50 | Faz. Campo Augusta, Aeródromo | ST | MS | -17:30:33 | -55:46:06 |
| Faz. Boa Sorte, Aeródromo | ST | MS | -21:54:53 | -53:31:01 | Faz. Campo Bom, Aeródromo | ST | MS | -18:44:20 | -52:37:10 |
| Faz. Boa Vista, Aeródromo | ST | MS | -23:38:11 | -55:11:02 | Faz. Campo Formoso, Aeródromo | ST | TO | -12:33:40 | -49:51:46 |
| Faz. Boa Vista, Aeródromo | ST | MT | -15:05:20 | -56:22:22 | Faz. Campo Grande, Aeródromo | ST | SP | -20:15:16 | -48:47:17 |
| Faz. Boa Vista, Aeródromo | ST | RO | -12:49:58 | -61:20:58 | Faz. Campo Hélio, Aeródromo | ST | MS | -19:05:45 | -55:34:09 |
| Faz. Boca de Onça, Aeródromo | ST | MS | -20:45:59 | -56:42:20 | Faz. Campo Real, Aeródromo | ST | MT | -13:26:47 | -57:46:50 |
| Faz. Bocaina, Aeródromo | ST | MT | -15:20:45 | -56:42:38 | Faz. Campo Triste, Aeródromo | ST | MS | -20:37:05 | -52:01:03 |
| Faz. Boi Branco, Aeródromo | ST | MS | -18:27:54 | -56:45:46 | Faz. Campo Verde, Aeródromo | ST | AP | -10:02:35 | -50:30:58 |
| Faz. Bom Jardim, Aeródromo | ST | GO | -17:53:59 | -50:07:23 | Faz. Campo Verde, Aeródromo | ST | MS | -22:39:04 | -53:30:26 |
| Faz. Bom Jardim, Aeródromo | ST | RJ | -22:56:08 | -44:05:53 | Faz. Campo Verde, Aeródromo | ST | MS | -18:55:57 | -53:04:08 |
| Faz. Bom Jesus, Aeródromo | ST | GO | -12:57:57 | -46:33:53 | Faz. Campo Vitória, Aeródromo | ST | SP | -21:49:54 | -46:57:18 |
| Faz. Bom Jesus, Aeródromo | ST | MS | -18:10:56 | -56:46:55 | Faz. Cana Brava, Aeródromo | ST | MA | -5:35:26 | -43:19:02 |
| Faz. Bom Pastor, Aeródromo | ST | GO | -15:32:30 | -51:01:02 | Faz. Cana Brava, Aeródromo | ST | MG | -17:10:35 | -46:17:49 |
| Faz. Bom Retiro, Aeródromo | ST | SP | -22:47:55 | -50:02:44 | Faz. Canaã, Aeródromo | ST | SP | -23:04:15 | -49:25:55 |
| Faz. Bom Sucesso, Aeródromo | ST | PA | -7:53:35 | -56:23:13 | Faz. Canadá, Aeródromo | ST | GO | -17:19:06 | -50:19:11 |
| Faz. Bonança, Aeródromo | ST | SP | -20:40:36 | -51:01:50 | Faz. Canadá, Aeródromo | ST | GO | -15:35:41 | -51:15:24 |
| Faz. Bonanza, Aeródromo | ST | MA | -5:09:24 | -45:54:54 | Faz. Canadá, Aeródromo | ST | MG | -15:01:22 | -44:02:34 |
| Faz. Bonanza, Aeródromo | ST | MS | -19:03:01 | -54:03:52 | Faz. Canadá, Aeródromo | ST | MG | -18:51:43 | -48:24:53 |
| Faz. Bonanza, Aeródromo | ST | SP | -23:41:08 | -47:33:25 | Faz. Canadazinho, Aeródromo | ST | GO | -15:02:30 | -51:24:00 |
| Faz. Bonanza, Aeródromo | ST | SP | -22:09:16 | -49:17:14 | Faz. Canel, Aeródromo | ST | PI | -7:32:22 | -44:49:19 |
| Faz. Bonito, Aeródromo | ST | SP | -20:22:56 | -51:11:42 | Faz. Cangaia, Aeródromo | ST | MS | -17:26:32 | -53:48:30 |
| Faz. Botelho, Aeródromo | ST | RO | -10:13:18 | -64:20:34 | Faz. Canuanã, Aeródromo | ST | TO | -11:58:37 | -49:54:27 |
| Faz. Braço Forte, Aeródromo | ST | MT | -9:31:28 | -55:02:30 | Faz. Capão Alto, Aeródromo | ST | MS | -21:41:54 | -54:48:48 |
| Faz. Brasil Novo, Aeródromo | ST | MS | -18:22:16 | -54:55:42 | Faz. Capão Verde, Aeródromo | ST | MS | -20:04:23 | -56:04:04 |
| Faz. Brasília (pista de pouso) | ST | GO | -16:03:28 | -49:47:47 | Faz. Caraibas, Aeródromo | ST | GO | -13:23:08 | -46:46:30 |
| Faz. Brasília do Sul, Aeródromo | ST | MS | -22:42:16 | -54:36:28 | Faz. Caraibas, Aeródromo | ST | MG | -15:39:13 | -43:24:04 |
| Faz. Brioso, Aeródromo | ST | MS | -20:14:24 | -52:23:10 | Faz. Carambola, Aeródromo | ST | MS | -22:34:08 | -55:38:08 |
| Faz. Brumado, Aeródromo | ST | SP | -20:25:21 | -48:34:00 | Faz. Caramuru, Aeródromo | ST | SP | -21:41:38 | -50:56:10 |
| Faz. Burity, Aeródromo | ST | BA | -12:18:07 | -45:30:43 | Faz. Carandá, Aeródromo | ST | MS | -22:07:35 | -57:17:20 |
| Faz. Burity, Aeródromo | ST | MS | -19:21:14 | -56:47:33 | Faz. Caranday, Aeródromo | ST | MS | -20:12:20 | -57:03:46 |
| Faz. Burity, Aeródromo | ST | MT | -15:27:52 | -55:37:19 | Faz. Carolina, Aeródromo | ST | MG | -15:38:55 | -46:26:33 |
| Faz. Burity, Aeródromo | ST | RO | -12:49:35 | -61:40:53 | Faz. Carolina, Aeródromo | ST | RO | -12:54:00 | -61:07:46 |
| Faz. Busato 1, Aeródromo | ST | BA | -12:54:04 | -45:29:58 | Faz. Carrapicho, Aeródromo | ST | MS | -20:44:47 | -55:21:24 |

**Nomes Geográficos da Base Cartográfica Contínua do Brasil ao Milionésimo - BCIM,
 por categoria de informação, Unidade da Federação e coordenadas geográficas**

(continuação)

| Nomes geográficos | Categoria de informação | Unidade da Federação | Coordenadas geográficas | | Nomes geográficos | Categoria de informação | Unidade da Federação | Coordenadas geográficas | |
|---|-------------------------|----------------------|-------------------------|-----------|---|-------------------------|----------------------|-------------------------|-----------|
| | | | Latitude | Longitude | | | | Latitude | Longitude |
| Faz. Carvalho, Aeródromo | ST | GO | -14:50:10 | -49:21:39 | Faz. Denusa Destilaria Nova União, Aeródromo | ST | GO | -17:15:19 | -50:08:30 |
| Faz. Cataco, Aeródromo | ST | SP | -21:15:47 | -49:47:33 | Faz. Depósito, Aeródromo | ST | RR | 04:06:31 | -60:43:58 |
| Faz. Cauaxi, Aeródromo | ST | PA | -3:45:46 | -48:10:24 | Faz. Diamante III (pista de pouso) | ST | GO | -13:46:59 | -50:16:42 |
| Faz. Cavalgada Grande, Aeródromo | ST | GO | -14:36:15 | -50:09:08 | Faz. Divisa, Aeródromo | ST | PA | -9:46:51 | -50:52:01 |
| Faz. Cedro, Aeródromo | ST | MS | -21:52:13 | -55:44:49 | Faz. Divisa, Aeródromo | ST | MS | -23:08:00 | -54:38:00 |
| Faz. Cedro, Aeródromo | ST | MT | -16:11:50 | -55:23:40 | Faz. Do Café, Aeródromo | ST | MG | -18:52:16 | -48:43:12 |
| Faz. Celeiro, Aeródromo | ST | MS | -21:32:28 | -54:39:40 | Faz. Do Cedro, Aeródromo | ST | RS | -28:06:28 | -53:11:45 |
| Faz. Centenário, Aeródromo | ST | MS | -19:27:27 | -56:02:41 | Faz. Do Engenho, Aeródromo | ST | MG | -21:43:54 | -43:53:38 |
| Faz. Centro Da Mata, Aeródromo | ST | MT | -12:39:26 | -54:49:38 | Faz. Do Jacuí, Aeródromo | ST | RS | -29:58:57 | -51:18:00 |
| Faz. Cerejal, Aeródromo | ST | MT | -11:43:01 | -58:15:32 | Faz. Do Rochedo, Aeródromo | ST | MG | -21:50:42 | -43:11:13 |
| Faz. Cerro Verde, Aeródromo | ST | MS | -23:48:44 | -55:03:26 | Faz. Dois Irmãos, Aeródromo | ST | MT | -16:23:12 | -57:17:17 |
| Faz. Chalana, Aeródromo | ST | MT | -14:09:50 | -57:09:44 | Faz. Dois Lagos, Aeródromo | ST | SP | -23:18:25 | -47:56:00 |
| Faz. Chão De Estrelas, Aeródromo | ST | PA | -2:19:36 | -47:39:02 | Faz. Dois Netos, Aeródromo | ST | MT | -13:14:42 | -54:02:00 |
| Faz. Chapadão, Aeródromo | ST | MT | -13:24:37 | -55:40:24 | Faz. Dom Arlindo, Aeródromo | ST | MS | -22:47:38 | -54:09:23 |
| Faz. Chapadão, Aeródromo | ST | PR | -23:46:05 | -52:13:15 | Faz. Dom Francisco, Aeródromo | ST | MS | -23:15:02 | -54:02:52 |
| Faz. Chaparral, Aeródromo | ST | MS | -20:50:38 | -54:31:32 | Faz. Dona Laura, Aeródromo | ST | MT | -15:37:11 | -58:12:30 |
| Faz. Chaparral, Aeródromo | ST | MT | -15:30:05 | -57:46:00 | Faz. Dona Olga, Aeródromo | ST | RO | -13:01:09 | -61:10:05 |
| Faz. Chapéu De Pano, Aeródromo | ST | MS | -19:46:26 | -55:31:16 | Faz. Dona Rosa S. Rezek, Aeródromo | ST | MS | -22:42:51 | -54:02:39 |
| Faz. Charqueada Norte, Aeródromo | ST | MT | -9:59:59 | -57:04:00 | Faz. Dos Castanais, Aeródromo | ST | PA | -6:46:28 | -49:21:37 |
| Faz. Cibrapa, Aeródromo | ST | MT | -15:02:26 | -52:05:31 | Faz. Dos Sonhos, Aeródromo | ST | MS | -20:45:30 | -56:01:55 |
| Faz. Cidade Verde, Aeródromo | ST | MT | -15:24:53 | -54:22:18 | Faz. Douradinho, Aeródromo | ST | MS | -21:38:25 | -53:18:00 |
| Faz. Cinco Estrelas, Aeródromo | ST | MT | -8:21:47 | -58:06:16 | Faz. Duas Âncoras-seção Jaó, Aeródromo | ST | MT | -14:51:25 | -52:02:10 |
| Faz. Citricola, Aeródromo | ST | SP | -21:43:29 | -48:22:05 | Faz. Duas Âncoras-seção Sede, Aeródromo | ST | MT | -14:56:07 | -52:10:21 |
| Faz. Claudina, Aeródromo | ST | MS | -22:31:16 | -54:40:38 | Faz. Duas Barras, Aeródromo | ST | MT | -16:01:29 | -52:48:42 |
| Faz. Cocal, Aeródromo | ST | MT | -12:40:59 | -52:43:00 | Faz. Duas Lagoas, Aeródromo | ST | MT | -16:10:13 | -58:11:12 |
| Faz. Cocal, Aeródromo | ST | MT | -12:48:05 | -52:36:26 | Faz. Duas Marias, Aeródromo | ST | MT | -16:49:58 | -55:40:07 |
| Faz. Colen, Aeródromo | ST | MT | -13:18:50 | -56:06:44 | Faz. E Haras Bela Vista, Aeródromo | ST | SP | -22:26:15 | -48:24:18 |
| Faz. Colorado, Aeródromo | ST | GO | -15:27:03 | -51:13:24 | Faz. Eldorado, Aeródromo | ST | MA | -3:41:30 | -45:16:10 |
| Faz. Colorado, Aeródromo | ST | MS | -20:37:48 | -56:46:17 | Faz. Eldorado, Aeródromo | ST | MT | -15:34:35 | -52:13:06 |
| Faz. Colorado, Aeródromo | ST | MT | -16:10:00 | -54:50:32 | Faz. Eldorado, Aeródromo | ST | SP | -22:18:11 | -49:27:42 |
| Faz. Colorado, Aeródromo | ST | MT | -13:57:03 | -57:06:18 | Faz. Eldorado, Aeródromo | ST | TO | -7:45:24 | -49:07:16 |
| Faz. Colorado, Aeródromo | ST | TO | -10:44:28 | -49:28:46 | Faz. Eldorado-agropecuária Peleana S/a, Aeródromo | ST | MT | -12:09:13 | -51:41:11 |
| Faz. Conceição, Aeródromo | ST | MT | -10:59:59 | -58:12:53 | Faz. Encantado, Aeródromo | ST | MT | -13:18:58 | -58:47:52 |
| Faz. Concordia, Aeródromo | ST | MS | -22:50:55 | -54:12:20 | Faz. Encontro Das Águas, Aeródromo | ST | SP | -22:36:10 | -48:23:16 |
| Faz. Confap, Aeródromo | ST | MT | -13:43:47 | -60:28:41 | Faz. Entre Rios, Aeródromo | ST | GO | -14:26:34 | -50:51:58 |
| Faz. Conforto, Aeródromo | ST | GO | -14:03:55 | -50:24:53 | Faz. Entre Rios, Aeródromo | ST | SP | -20:45:52 | -50:51:23 |
| Faz. Conforto, Aeródromo | ST | PA | -7:23:34 | -56:31:21 | Faz. Entre Rios, Aeródromo | ST | SP | -21:52:42 | -48:39:32 |
| Faz. Congonhas, Aeródromo | ST | MG | -19:39:46 | -50:57:04 | Faz. Entre Rios, Aeródromo | ST | MT | -14:37:18 | -54:28:34 |
| Faz. Congonhas, Aeródromo | ST | PR | -23:02:17 | -50:56:02 | Faz. Escalada, Aeródromo | ST | MS | -17:57:22 | -54:25:07 |
| Faz. Constância, Aeródromo | ST | SP | -20:29:17 | -49:11:15 | Faz. Esmeralda, Aeródromo | ST | SP | -22:35:18 | -51:17:54 |
| Faz. Contendas De Taquaritinga, Aeródromo | ST | SP | -21:23:19 | -48:31:36 | Faz. Esperança, Aeródromo | ST | MS | -22:38:56 | -53:33:50 |
| Faz. Continental, Aeródromo | ST | MT | -14:42:54 | -51:12:33 | Faz. Esperança, Aeródromo | ST | MS | -22:16:30 | -53:18:41 |
| Faz. Continental, Aeródromo | ST | SP | -20:14:26 | -48:39:28 | Faz. Esperança, Aeródromo | ST | MT | -15:45:05 | -60:06:15 |
| Faz. Corixo, Aeródromo | ST | MT | -16:14:43 | -58:53:38 | Faz. Esperança, Aeródromo | ST | MT | -12:01:59 | -51:37:02 |
| Faz. Córrego Azul, Aeródromo | ST | MS | -21:27:14 | -52:10:05 | Faz. Espigão, Aeródromo | ST | MT | -14:07:28 | -56:56:08 |
| Faz. Córrego Fundo, Aeródromo | ST | MT | -13:44:11 | -52:35:20 | Faz. Espírito Santo, Aeródromo | ST | MT | -13:16:48 | -60:19:50 |
| Faz. Costa Norte I, Aeródromo | ST | MT | -13:18:36 | -52:53:30 | Faz. Estância Regina, Aeródromo | ST | MS | -20:38:25 | -54:47:24 |
| Faz. Costa Norte II, Aeródromo | ST | MT | -9:17:27 | -58:01:57 | Faz. Estrela-d'Alva, Aeródromo | ST | PA | -4:15:01 | -48:46:03 |
| Faz. Costa Rica, Aeródromo | ST | MS | -19:44:47 | -56:02:30 | Faz. Estrela-d'Alva, Aeródromo | ST | MT | -13:11:19 | -52:18:23 |
| Faz. Cotriguaçu, Aeródromo | ST | MT | -9:51:50 | -58:13:43 | Faz. Estrela do Aripuanã, Aeródromo | ST | MT | -10:44:54 | -59:22:05 |
| Faz. Couto Magalhães (pista de pouso) | ST | MT | -14:02:40 | -52:08:35 | Faz. Estrela do Sul, Aeródromo | ST | PR | -23:47:43 | -53:28:45 |
| Faz. Couto Magalhães, Aeródromo | ST | MT | -13:59:23 | -52:55:35 | Faz. Eunice, Aeródromo | ST | MT | -14:57:18 | -59:37:20 |
| Faz. Coxilha, Aeródromo | ST | RS | -28:07:00 | -52:19:00 | Faz. Europa, Aeródromo | ST | MT | -14:28:58 | -51:04:58 |
| Faz. Cristalino, Aeródromo | ST | MT | -9:40:02 | -55:58:34 | Faz. Excalibur, Aeródromo | ST | MT | -15:17:38 | -60:21:57 |
| Faz. Cristo, Aeródromo | ST | MS | -19:51:55 | -56:59:12 | Faz. Experimental, Aeródromo | ST | MS | -22:17:48 | -53:50:48 |
| Faz. Cruzeiro, Aeródromo | ST | MG | -19:11:30 | -48:07:00 | Faz. F5, Aeródromo | ST | GO | -18:12:49 | -48:52:17 |
| Faz. Cruzeiro, Aeródromo | ST | MS | -18:58:53 | -55:17:28 | Faz. Fatura Baixão Novo, Aeródromo | ST | MT | -10:12:54 | -55:04:57 |
| Faz. Cruzeiro, Aeródromo | ST | SP | -22:10:53 | -48:28:56 | Faz. Fatura, Aeródromo | ST | PA | -3:09:26 | -48:32:22 |
| Faz. Cruzeiro, Aeródromo | ST | SP | -21:24:42 | -48:19:41 | Faz. Fatura, Aeródromo | ST | SP | -22:22:00 | -49:56:47 |
| Faz. Curitiba, Aeródromo | ST | MT | -13:37:20 | -60:36:07 | Faz. Fazendinha, Aeródromo | ST | MS | -19:29:06 | -56:29:10 |
| Faz. Cypri, Aeródromo | ST | MS | -19:20:15 | -56:54:26 | Faz. Felicidade, Aeródromo | ST | MT | -15:50:30 | -58:37:52 |
| Faz. Da Barra, Aeródromo | ST | MS | -18:39:45 | -54:04:05 | Faz. Fenix, Aeródromo | ST | MG | -20:46:44 | -41:59:42 |
| Faz. Da Caxilha, Aeródromo | ST | RS | -30:59:58 | -51:42:00 | Faz. Figueira Branca, Aeródromo | ST | MT | -16:13:40 | -57:35:30 |
| Faz. Da Ilha, Aeródromo | ST | PR | -24:38:58 | -50:21:43 | Faz. Figueira Branca, Aeródromo | ST | MT | -10:43:23 | -54:50:16 |
| Faz. Da Paz, Aeródromo | ST | RS | -30:50:20 | -55:34:00 | Faz. Figueira, Aeródromo | ST | SP | -21:30:43 | -50:07:16 |
| Faz. Damaro, Aeródromo | ST | MS | -19:58:37 | -56:26:08 | Faz. Figueira, Aeródromo | ST | SP | -22:04:06 | -52:09:30 |
| Faz. Das Represas, Aeródromo | ST | SP | -23:52:23 | -48:02:14 | Faz. Firme, Aeródromo | ST | MS | -19:15:32 | -57:00:40 |
| Faz. Davilândia, Aeródromo | ST | GO | -13:11:13 | -48:44:58 | | | | | |

**Nomes Geográficos da Base Cartográfica Contínua do Brasil ao Milionésimo - BCIM,
por categoria de informação, Unidade da Federação e coordenadas geográficas**

(continuação)

| Nomes geográficos | Categoria de informação | Unidade da Federação | Coordenadas geográficas | | Nomes geográficos | Categoria de informação | Unidade da Federação | Coordenadas geográficas | |
|--|-------------------------|----------------------|-------------------------|-----------|-------------------------------------|-------------------------|----------------------|-------------------------|-----------|
| | | | Latitude | Longitude | | | | Latitude | Longitude |
| Faz. Fittipaldi Citrus, Aeródromo | ST | SP | -21:51:14 | -48:17:43 | Faz. Indiara, Aeródromo | ST | GO | -13:18:44 | -49:46:02 |
| Faz. Flamboyant, Aeródromo | ST | SP | -20:54:23 | -51:34:30 | Faz. Inhumas Do Chapadão, Aeródromo | ST | MG | -19:18:06 | -48:12:13 |
| Faz. Flor Da Mata, Aeródromo | ST | MT | -10:42:58 | -52:48:05 | Faz. Inhumas, Aeródromo | ST | MG | -17:02:11 | -46:15:35 |
| Faz. Flor, Aeródromo | ST | MS | -21:29:47 | -53:44:57 | Faz. Invernada, Aeródromo | ST | GO | -19:02:26 | -51:15:32 |
| Faz. Floresta Negra, Aeródromo | ST | MS | -23:48:48 | -54:42:00 | Faz. Ipanema, Aeródromo | ST | SP | -21:37:51 | -50:48:30 |
| Faz. Floresta, Aeródromo | ST | MT | -15:13:14 | -55:07:56 | Faz. Ipanema, Aeródromo | ST | SP | -23:25:30 | -47:34:51 |
| Faz. Formosa, Aeródromo | ST | MS | -20:11:46 | -53:13:19 | Faz. Ipanema, Aeródromo | ST | SP | -20:48:40 | -51:17:37 |
| Faz. Formosa, Aeródromo | ST | TO | -10:00:45 | -47:40:52 | Faz. Ipê, Aeródromo | ST | MT | -9:57:59 | -50:57:00 |
| Faz. Forquilha, Aeródromo | ST | GO | -15:12:57 | -50:50:10 | Faz. Ipiranga, Aeródromo | ST | MS | -20:58:48 | -55:33:55 |
| Faz. Forquilha, Aeródromo | ST | MG | -19:51:04 | -46:42:34 | Faz. Iporã, Aeródromo | ST | MS | -23:35:11 | -54:03:26 |
| Faz. Fortaleza de Santa Terezinha, Aeródromo | ST | MG | -17:11:52 | -44:37:58 | Faz. Iporanga, Aeródromo | ST | GO | -13:45:30 | -49:28:36 |
| Faz. Fortaleza, Aeródromo | ST | MS | -20:56:45 | -52:43:18 | Faz. Irmãos Munaretto, Aeródromo | ST | MT | -13:06:22 | -55:59:33 |
| Faz. Fortaleza, Aeródromo | ST | MT | -15:40:22 | -53:34:40 | Faz. Irohy, Aeródromo | ST | SP | -23:33:54 | -46:04:08 |
| Faz. Fortaleza, Aeródromo | ST | SP | -23:17:34 | -48:48:47 | Faz. Itacaiu, Aeródromo | ST | MT | -14:55:00 | -51:17:00 |
| Faz. Fortuna (pista de pouso) | ST | MT | -16:44:14 | -52:51:07 | Faz. Itaguassu, Aeródromo | ST | MS | -22:14:35 | -55:55:52 |
| Faz. Francês, Aeródromo | ST | GO | -17:19:18 | -50:25:31 | Faz. Itaguassu, Aeródromo | ST | MS | -21:21:18 | -55:37:09 |
| Faz. Franciosi, Aeródromo | ST | MT | -13:25:54 | -58:28:20 | Faz. Itaipavas, Aeródromo | ST | PA | -6:36:57 | -48:59:43 |
| Faz. Frigorífico Atlas, Aeródromo | ST | PA | -9:24:43 | -50:25:30 | Faz. Itaipu, Aeródromo | ST | GO | -17:40:23 | -50:23:15 |
| Faz. Fundãozinho, Aeródromo | ST | MS | -18:57:02 | -53:08:56 | Faz. Itaipu, Aeródromo | ST | MT | -13:45:07 | -56:57:38 |
| Faz. Furna Azul, Aeródromo | ST | TO | -6:13:03 | -48:25:15 | Faz. Itatiaia, Aeródromo | ST | PI | -7:26:39 | -44:21:10 |
| Faz. Furnas, Aeródromo | ST | MT | -13:08:23 | -51:48:02 | Faz. Itamarati Norte, Aeródromo | ST | MT | -14:14:39 | -57:59:30 |
| Faz. Futuro, Aeródromo | ST | MS | -20:20:46 | -53:27:23 | Faz. Itamarati, Aeródromo | ST | MS | -22:11:00 | -55:34:48 |
| Faz. Gairova, Aeródromo | ST | MT | -11:11:50 | -58:14:10 | Faz. Itanhanga, Aeródromo | ST | MT | -13:06:02 | -56:31:46 |
| Faz. Gaivota, Aeródromo | ST | MT | -16:14:08 | -56:55:06 | Faz. Itapiranga, Aeródromo | ST | SP | -22:03:47 | -51:55:29 |
| Faz. Galera, Aeródromo | ST | MT | -14:30:45 | -59:33:23 | Faz. Itapora, Aeródromo | ST | MS | -20:04:56 | -53:53:17 |
| Faz. Gávea, Aeródromo | ST | SP | -23:13:28 | -49:10:43 | Faz. Itaquere, Aeródromo | ST | MT | -15:07:40 | -53:29:28 |
| Faz. Genipapo, Aeródromo | ST | GO | -13:27:06 | -46:40:44 | Faz. Itarema, Aeródromo | ST | MT | -13:15:16 | -52:02:22 |
| Faz. Germania (pista de pouso) | ST | BA | -13:21:08 | -44:36:49 | Faz. Itatuba, Aeródromo | ST | MG | -20:25:49 | -46:51:34 |
| Faz. Giruá, Aeródromo | ST | MS | -18:48:07 | -54:50:50 | Faz. Itaquere, Aeródromo | ST | GO | -15:09:30 | -48:17:00 |
| Faz. Globo, Aeródromo | ST | MT | -12:57:11 | -58:35:23 | Faz. Jacamin, Aeródromo | ST | MT | -13:41:51 | -56:17:25 |
| Faz. Goiaba, Aeródromo | ST | MS | -19:55:00 | -52:37:51 | Faz. Jacaré, Aeródromo | ST | MS | -21:30:09 | -53:58:01 |
| Faz. Goiabeira, Aeródromo | ST | SP | -23:59:20 | -49:10:43 | Faz. Jacareúna, Aeródromo | ST | MT | -11:26:26 | -52:12:15 |
| Faz. Goiás Barreiro, Aeródromo | ST | GO | -17:15:18 | -51:18:21 | Faz. Jaguarandy, Aeródromo | ST | MS | -22:35:21 | -55:34:08 |
| Faz. Goianésia, Aeródromo | ST | GO | -15:20:22 | -49:08:08 | Faz. Jaguaré, Aeródromo | ST | PA | -3:25:16 | -48:20:06 |
| Faz. Goiasa, Aeródromo | ST | GO | -18:03:00 | -49:42:00 | Faz. Jaguarete, Aeródromo | ST | SP | -21:26:34 | -50:43:22 |
| Faz. Granja Santiago, Aeródromo | ST | MG | -17:09:42 | -46:39:34 | Faz. Jaibense, Aeródromo | ST | MG | -14:56:44 | -43:40:50 |
| Faz. Grotão, Aeródromo | ST | MS | -18:40:37 | -54:23:30 | Faz. Jamaica, Aeródromo | ST | MS | -19:20:50 | -53:46:10 |
| Faz. Guaciara, Aeródromo | ST | MS | -22:47:10 | -53:52:56 | Faz. Jamaica, Aeródromo | ST | PA | -3:43:30 | -47:28:32 |
| Faz. Guaiacuruzinho, Aeródromo | ST | PR | -23:01:53 | -50:29:43 | Faz. Jangada, Aeródromo | ST | SP | -22:11:21 | -50:16:42 |
| Faz. Guaíba, Aeródromo | ST | MS | -23:14:19 | -54:32:26 | Faz. Jangada, Aeródromo | ST | PA | -8:22:28 | -55:18:20 |
| Faz. Guaira, Aeródromo | ST | MA | -7:05:25 | -45:57:13 | Faz. Janaina, Aeródromo | ST | MS | -22:58:57 | -55:01:10 |
| Faz. Guavira, Aeródromo | ST | MS | -20:39:50 | -52:46:00 | Faz. Jangada, Aeródromo | ST | MT | -15:14:25 | -56:34:39 |
| Faz. Guanabara, Aeródromo | ST | MT | -12:01:46 | -51:40:37 | Faz. Jangada, Aeródromo | ST | MT | -14:43:00 | -51:54:30 |
| Faz. Guanabara, Aeródromo | ST | MT | -14:45:59 | -57:16:00 | Faz. Januarinho, Aeródromo | ST | MT | -15:02:59 | -57:30:00 |
| Faz. Guanabara, Aeródromo | ST | PR | -22:39:30 | -52:07:50 | Faz. Jaó, Aeródromo | ST | MT | -14:45:28 | -51:59:21 |
| Faz. Guanabara, Aeródromo | ST | SP | -20:49:14 | -51:16:12 | Faz. Japacanga, Aeródromo | ST | MS | -20:48:19 | -54:04:41 |
| Faz. Guandu, Aeródromo | ST | SP | -22:28:32 | -49:28:10 | Faz. Jaraguá, Aeródromo | ST | MT | -14:28:59 | -57:26:00 |
| Faz. Guaporé, Aeródromo | ST | MT | -14:35:13 | -60:07:33 | Faz. Jarinã, Aeródromo | ST | MT | -10:19:29 | -53:35:05 |
| Faz. Guaporé, Aeródromo | ST | MT | -13:43:21 | -60:18:48 | Faz. Jatiuca, Aeródromo | ST | MS | -20:10:09 | -52:55:57 |
| Faz. Guaporeí, Aeródromo | ST | MT | -15:00:54 | -60:13:24 | Faz. Jatobá, Aeródromo | ST | MS | -20:05:55 | -55:55:35 |
| Faz. Guarã Do Pinhal, Aeródromo | ST | SP | -23:39:55 | -48:04:23 | Faz. Jatobá, Aeródromo | ST | MS | -23:55:28 | -55:17:57 |
| Faz. Guarã, Aeródromo | ST | MT | -14:49:19 | -60:01:00 | Faz. Jatobá, Aeródromo | ST | MT | -16:28:58 | -56:16:10 |
| Faz. Guarani, Aeródromo | ST | MS | -22:09:55 | -53:34:21 | Faz. Jatobá, Aeródromo | ST | PA | -3:30:46 | -54:05:42 |
| Faz. Guavirá, Aeródromo | ST | MS | -23:25:47 | -54:36:28 | Faz. Jatobasso, Aeródromo | ST | MS | -22:25:43 | -55:31:58 |
| Faz. Guruaia, Aeródromo | ST | PR | -23:11:36 | -53:19:40 | Faz. Jauru, Aeródromo | ST | MS | -21:46:55 | -53:53:30 |
| Faz. Guruaia, Aeródromo | ST | SP | -21:29:39 | -50:44:00 | Faz. Jauru, Aeródromo | ST | MS | -18:43:46 | -54:06:16 |
| Faz. Herdade, Aeródromo | ST | SP | -22:29:31 | -46:50:35 | Faz. Jequitibá, Aeródromo | ST | MS | -21:52:22 | -53:48:44 |
| Faz. HJ, Aeródromo | ST | MG | -16:37:23 | -47:17:57 | Faz. Jequitibá, Aeródromo | ST | SP | -23:50:41 | -48:26:51 |
| Faz. Hora, Aeródromo | ST | MG | -16:08:46 | -45:49:28 | Faz. JI, Aeródromo | ST | MS | -20:00:14 | -51:23:10 |
| Faz. Horita, Aeródromo | ST | BA | -13:00:38 | -46:14:15 | Faz. Joalice, Aeródromo | ST | MS | -23:47:14 | -55:01:43 |
| Faz. Iapo, Aeródromo | ST | PR | -24:31:38 | -50:21:55 | Faz. Joana Estância, Aeródromo | ST | MS | -20:00:23 | -57:23:28 |
| Faz. Ibia, Aeródromo | ST | GO | -16:23:47 | -52:19:41 | Faz. Joatão, Aeródromo | ST | MT | -11:29:51 | -52:36:57 |
| Faz. Ibiopora, Aeródromo | ST | SP | -21:27:46 | -50:47:46 | Faz. Jopejó, Aeródromo | ST | MT | -14:59:58 | -55:49:28 |
| Faz. Ideal, Aeródromo | ST | ES | -18:40:00 | -40:19:56 | Faz. Jota Iii, Aeródromo | ST | MS | -19:19:41 | -51:58:24 |
| Faz. Ilha Camargo, Aeródromo | ST | MT | -17:03:47 | -56:35:03 | Faz. Juara, Aeródromo | ST | MT | -11:48:59 | -57:33:56 |
| Faz. Ilha Verde, Aeródromo | ST | MS | -18:30:18 | -57:24:06 | Faz. Juína, Aeródromo | ST | MT | -11:38:32 | -59:05:13 |
| Faz. Imbauba, Aeródromo | ST | MS | -19:54:30 | -52:32:09 | Faz. Juliana, Aeródromo | ST | RO | -12:40:55 | -61:05:18 |
| Faz. Independência, Aeródromo | ST | MT | -14:52:03 | -53:30:02 | Faz. Júlio Martins, Aeródromo | ST | MS | -18:50:31 | -52:29:56 |

**Nomes Geográficos da Base Cartográfica Contínua do Brasil ao Milionésimo - BCIM,
 por categoria de informação, Unidade da Federação e coordenadas geográficas**

(continuação)

| Nomes geográficos | Categoria de informação | Unidade da Federação | Coordenadas geográficas | | Nomes geográficos | Categoria de informação | Unidade da Federação | Coordenadas geográficas | |
|--|-------------------------|----------------------|-------------------------|-----------|--|-------------------------|----------------------|-------------------------|-----------|
| | | | Latitude | Longitude | | | | Latitude | Longitude |
| Faz. Jumbo, Aeródromo | ST | MS | -22:30:48 | -53:20:29 | Faz. Matrichã, Aeródromo | ST | GO | -14:06:49 | -50:07:18 |
| Faz. Junqueira, Aeródromo | ST | PR | -22:53:40 | -51:55:43 | Faz. Medalha Milagrosa, Aeródromo | ST | MT | -16:06:04 | -60:03:52 |
| Faz. Juquei Agropecuária, Aeródromo | ST | GO | -15:04:27 | -48:14:17 | Faz. Menina, Aeródromo | ST | SP | -20:38:22 | -51:28:34 |
| Faz. Jurema, Aeródromo | ST | MS | -21:48:17 | -54:14:45 | Faz. Mercedes Estância, Aeródromo | ST | MS | -18:20:01 | -55:29:04 |
| Faz. Jussara, Aeródromo | ST | GO | -15:50:40 | -51:04:22 | Faz. Mestiça, Aeródromo | ST | PR | -24:18:24 | -51:24:37 |
| Faz. Jussara, Aeródromo | ST | PR | -23:34:28 | -52:24:28 | Faz. Michelim, Aeródromo | ST | MT | -17:22:25 | -54:44:04 |
| Faz. Kajussol, Aeródromo | ST | RO | -11:57:51 | -61:41:10 | Faz. Mimoso, Aeródromo | ST | BA | -11:52:15 | -45:44:12 |
| Faz. Kanaxuê, Aeródromo | ST | MT | -12:00:55 | -50:51:58 | Faz. Mimoso, Aeródromo | ST | MS | -20:44:02 | -53:34:34 |
| Faz. Karl Hermann Isenberg, Aeródromo | ST | MS | -22:54:40 | -55:32:18 | Faz. Mimoso, Aeródromo | ST | MS | -21:46:14 | -54:22:52 |
| Faz. Koga, Aeródromo | ST | SP | -21:52:17 | -49:58:47 | Faz. Mimoso, Aeródromo | ST | MS | -19:02:56 | -52:57:48 |
| Faz. Kurupay, Aeródromo | ST | MS | -22:02:25 | -53:43:50 | Faz. Miura, Aeródromo | ST | MT | -15:26:24 | -59:39:24 |
| Faz. Lageado, Aeródromo | ST | MS | -18:26:28 | -54:47:58 | Faz. Mizote, Aeródromo | ST | BA | -12:57:25 | -45:59:03 |
| Faz. Lageado, Aeródromo | ST | MS | -20:17:49 | -55:25:31 | Faz. Modelo, Aeródromo | ST | MS | -17:59:28 | -54:13:23 |
| Faz. Lago Grande, Aeródromo | ST | TO | -12:06:03 | -49:57:02 | Faz. Modelo, Aeródromo | ST | MS | -21:22:54 | -52:11:54 |
| Faz. Lago Vermelho, Aeródromo | ST | MG | -17:02:05 | -45:29:09 | Faz. Monte Alegre, Aeródromo | ST | MT | -14:46:49 | -57:21:13 |
| Faz. Lagoa Da Capa, Aeródromo | ST | MG | -19:26:52 | -47:21:44 | Faz. Monte Alegre, Aeródromo | ST | PI | -10:33:49 | -44:56:47 |
| Faz. Lagoa Da Mata, Aeródromo | ST | MT | -10:08:09 | -55:35:40 | Faz. Morada Da Lua, Aeródromo | ST | MS | -18:16:00 | -54:18:47 |
| Faz. Lagoa Das Antas, Aeródromo | ST | PA | -6:34:01 | -49:43:08 | Faz. Morrinhos, Aeródromo | ST | MS | -22:05:00 | -56:18:00 |
| Faz. Lagoa Do Campo, Aeródromo | ST | MS | -20:23:03 | -53:24:02 | Faz. Morro Alto, Aeródromo | ST | MT | -10:30:20 | -55:42:36 |
| Faz. Lagoa Do Morro, Aeródromo | ST | BA | -13:06:07 | -39:54:11 | Faz. Morro Azul, Aeródromo | ST | SP | -22:41:08 | -48:31:59 |
| Faz. Lagoa Encantada, Aeródromo | ST | MT | -15:16:11 | -54:15:25 | Faz. Morro Branco, Aeródromo | ST | MT | -16:07:03 | -58:45:55 |
| Faz. Lagoa Encantada, Aeródromo | ST | MT | -16:01:07 | -58:53:13 | Faz. Morro Vermelho, Aeródromo | ST | MT | -15:58:51 | -54:32:00 |
| Faz. Lagoa Funda, Aeródromo | ST | MT | -15:20:32 | -55:08:09 | Faz. Morro Vermelho, Aeródromo | ST | SP | -22:16:30 | -48:36:43 |
| Faz. Laguna Carem, Aeródromo | ST | MS | -22:40:24 | -55:14:12 | Faz. Mosquito, Aeródromo | ST | SP | -20:44:48 | -47:53:21 |
| Faz. Lakanka, Aeródromo | ST | GO | -15:25:55 | -51:35:24 | Faz. Mrv, Aeródromo | ST | MG | -14:55:02 | -43:21:33 |
| Faz. Lambari, Aeródromo | ST | MS | -18:01:09 | -55:00:01 | Faz. Mudança, Aeródromo | ST | MT | -9:54:42 | -60:51:41 |
| Faz. Lapa Do Lobo, Aeródromo | ST | MS | -19:31:36 | -50:58:11 | Faz. Muiraquitã, Aeródromo | ST | MT | -10:24:59 | -60:33:00 |
| Faz. Liberdade, Aeródromo | ST | MT | -17:00:27 | -56:27:56 | Faz. Mundo Acabado, Aeródromo | ST | MS | -17:56:06 | -54:55:32 |
| Faz. Ligeação, Aeródromo | ST | MS | -23:50:51 | -54:48:56 | Faz. Mutum, Aeródromo | ST | MT | -15:23:51 | -54:36:28 |
| Faz. Liliã, Aeródromo | ST | MA | -4:12:47 | -46:58:28 | Faz. Mutum, Aeródromo | ST | MT | -13:55:09 | -56:05:02 |
| Faz. Livramento, Aeródromo | ST | MS | -19:16:05 | -56:01:50 | Faz. N. S. ^a Aparecida, Aeródromo | ST | MT | -16:02:37 | -54:57:04 |
| Faz. Logradouro Vereda Da Ponte, Aeródromo | ST | MG | -16:17:55 | -46:09:32 | Faz. N. S. ^a Auxiliadora, Aeródromo | ST | MS | -22:18:14 | -54:01:48 |
| Faz. Londrina II, Aeródromo | ST | MS | -21:58:18 | -57:50:59 | Faz. N. S. ^a Do Pilar, Aeródromo | ST | MT | -15:20:43 | -58:47:41 |
| Faz. Lontra, Aeródromo | ST | MS | -20:01:02 | -53:15:07 | Faz. N. S.a Aparecida, Aeródromo | ST | MS | -17:32:40 | -53:53:36 |
| Faz. Lourdes, Aeródromo | ST | MS | -18:38:36 | -56:45:32 | Faz. N. S. ^a Da Candelária, Aeródromo | ST | MS | -18:31:05 | -57:35:52 |
| Faz. Lucero Porã, Aeródromo | ST | MS | -21:54:37 | -57:38:46 | Faz. N. S. ^a De Fátima, Aeródromo | ST | MT | -10:09:21 | -56:58:50 |
| Faz. Macisa, Aeródromo | ST | MT | -11:10:44 | -56:47:26 | Faz. N. S. ^a De Fátima, Aeródromo | ST | MT | -13:58:58 | -59:39:04 |
| Faz. Macuco, Aeródromo | ST | MS | -23:50:07 | -54:13:51 | Faz. N. S.r.a Das Graças, Aeródromo | ST | MT | -12:53:46 | -55:50:02 |
| Faz. Magiana, Aeródromo | ST | MT | -12:23:17 | -55:14:32 | Faz. N. Sr. ^a Da Conceição, Aeródromo | ST | SP | -22:45:51 | -48:32:31 |
| Faz. Malu, Aeródromo | ST | MT | -12:26:51 | -51:46:25 | Faz. Naisa, Aeródromo | ST | SP | -20:19:45 | -48:48:34 |
| Faz. Mamoneira, Aeródromo | ST | MG | -16:35:06 | -46:30:34 | Faz. Nascente, Aeródromo | ST | MS | -18:12:30 | -55:45:09 |
| Faz. Manchete, Aeródromo | ST | TO | -9:44:47 | -49:58:49 | Faz. Nazaré, Aeródromo | ST | MS | -18:40:23 | -57:07:22 |
| Faz. Mandiore, Aeródromo | ST | MS | -17:55:38 | -57:37:25 | Faz. Negrinhas, Aeródromo | ST | SP | -21:52:31 | -50:52:16 |
| Faz. Manduri, Aeródromo | ST | MS | -18:30:34 | -56:25:42 | Faz. Nhandu, Aeródromo | ST | MT | -9:38:00 | -55:13:35 |
| Faz. Mangal, Aeródromo | ST | PA | -1:32:27 | -55:10:48 | Faz. Nhu-verá, Aeródromo | ST | MS | -18:01:36 | -55:27:35 |
| Faz. Mapisa, Aeródromo | ST | MA | -4:24:45 | -46:31:03 | Faz. Nova Alvorada, Aeródromo | ST | MT | -11:34:22 | -58:16:09 |
| Faz. Marabá, Aeródromo | ST | MS | -21:41:12 | -57:21:27 | Faz. Nova Califórnia, Aeródromo | ST | SP | -22:27:56 | -51:12:02 |
| Faz. Marabá, Aeródromo | ST | MT | -15:16:28 | -55:07:16 | Faz. Nova Conceição, Aeródromo | ST | PA | -2:51:18 | -48:13:56 |
| Faz. Maracá, Aeródromo | ST | MS | -23:25:01 | -54:00:43 | Faz. Nova Damasco, Aeródromo | ST | SP | -22:28:56 | -51:31:47 |
| Faz. Marambaia, Aeródromo | ST | MG | -17:26:16 | -44:56:11 | Faz. Nova Era, Aeródromo | ST | MS | -23:23:37 | -54:45:07 |
| Faz. Maranata, Aeródromo | ST | RO | -12:46:24 | -60:52:08 | Faz. Nova Floresta, Aeródromo | ST | SP | -21:53:56 | -51:11:11 |
| Faz. Marazul Iii, Aeródromo | ST | MT | -16:35:27 | -55:59:10 | Faz. Nova Holanda, Aeródromo | ST | MA | -8:48:23 | -46:21:30 |
| Faz. Marazul, Aeródromo | ST | MT | -16:32:18 | -55:55:04 | Faz. Nova Larga, Aeródromo | ST | MT | -16:39:28 | -57:40:13 |
| Faz. Marema, Aeródromo | ST | MS | -20:10:56 | -56:38:07 | Faz. Nova Miranda Agropecuária, Aeródromo | ST | MS | -19:58:46 | -56:26:00 |
| Faz. Maria José, Aeródromo | ST | MT | -17:27:08 | -54:44:30 | Faz. Nova Viena, Aeródromo | ST | MT | -14:53:14 | -52:16:35 |
| Faz. Maria Luiza, Aeródromo | ST | MS | -23:35:50 | -54:38:45 | Faz. Nova, Aeródromo | ST | MG | -19:02:50 | -48:34:54 |
| Faz. Mariad, Aeródromo | ST | BA | -9:23:30 | -40:21:25 | Faz. Novilho, Aeródromo | ST | MS | -22:37:09 | -54:55:33 |
| Faz. Marimbondo, Aeródromo | ST | GO | -17:58:36 | -49:35:16 | Faz. Nova Horizonte, Aeródromo | ST | MS | -18:19:05 | -54:56:06 |
| Faz. Marimbondo, Aeródromo | ST | PR | -23:32:27 | -50:05:43 | Faz. Novo Horizonte, Aeródromo | ST | MS | -19:13:57 | -57:01:45 |
| Faz. Maristela, Aeródromo | ST | MT | -16:06:58 | -58:58:07 | Faz. Novo Horizonte, Aeródromo | ST | MS | -20:02:21 | -56:19:13 |
| Faz. Maristela, Aeródromo | ST | MT | -15:19:13 | -58:30:04 | Faz. Novo Horizonte-tattersal, Aeródromo | ST | MS | -18:22:03 | -54:46:35 |
| Faz. Maristela, Aeródromo | ST | SP | -22:57:12 | -45:36:04 | Faz. Novo Rumo, Aeródromo | ST | MS | -22:59:05 | -53:52:35 |
| Faz. Marocopa, Aeródromo | ST | MG | -17:19:21 | -46:32:15 | Faz. Ocorema, Aeródromo | ST | MS | -19:06:16 | -57:35:34 |
| Faz. Marruá, Aeródromo | ST | MT | -12:46:46 | -51:06:44 | Faz. Olho Dagua, Aeródromo | ST | MA | -5:39:58 | -43:32:04 |
| Faz. Mata Escura, Aeródromo | ST | MA | -5:44:32 | -43:35:54 | Faz. Olho D'água, Aeródromo | ST | MT | -16:08:41 | -52:58:15 |
| Faz. Mata Velha, Aeródromo | ST | MG | -19:50:16 | -47:50:57 | Faz. Olhos D'água, Aeródromo | ST | MT | -14:01:08 | -52:09:06 |
| Faz. Mateira, Aeródromo | ST | MS | -20:57:56 | -53:04:40 | Faz. Orion, Aeródromo | ST | MS | -22:01:20 | -56:19:25 |
| Faz. Mato Alto, Aeródromo | ST | MS | -23:30:12 | -54:18:49 | Faz. Ourissanga, Aeródromo | ST | MS | -20:05:11 | -51:26:41 |

**Nomes Geográficos da Base Cartográfica Contínua do Brasil ao Milionésimo - BCIM,
por categoria de informação, Unidade da Federação e coordenadas geográficas**

(continuação)

| Nomes geográficos | Categoria de informação | Unidade da Federação | Coordenadas geográficas | | Nomes geográficos | Categoria de informação | Unidade da Federação | Coordenadas geográficas | |
|-----------------------------------|-------------------------|----------------------|-------------------------|-----------|--------------------------------------|-------------------------|----------------------|-------------------------|-----------|
| | | | Latitude | Longitude | | | | Latitude | Longitude |
| Faz. Ouro Verde, Aeródromo | ST | MS | -23:58:35 | -55:21:53 | Faz. Porto Belo, Aeródromo | ST | RJ | -22:55:37 | -44:04:46 |
| Faz. Paiguas, Aeródromo | ST | MT | -14:04:19 | -57:27:13 | Faz. Porto Do Campo, Aeródromo | ST | MT | -15:42:54 | -57:42:39 |
| Faz. Paineira, Aeródromo | ST | MG | -22:08:56 | -45:45:43 | Faz. Porto Oculto, Aeródromo | ST | MS | -23:12:43 | -54:05:41 |
| Faz. Paiquerê, Aeródromo | ST | SP | -19:53:15 | -50:30:49 | Faz. Poruína, Aeródromo | ST | GO | -18:07:10 | -52:13:02 |
| Faz. Palma, Aeródromo | ST | GO | -16:11:20 | -48:04:39 | Faz. Posses Do Rio Grande, Aeródromo | ST | SP | -20:18:37 | -48:58:35 |
| Faz. Palma, Aeródromo | ST | RS | -31:39:23 | -52:12:26 | Faz. Pouso Alegre, Aeródromo | ST | GO | -18:01:38 | -47:27:33 |
| Faz. Palmeira, Aeródromo | ST | MT | -12:05:36 | -55:59:50 | Faz. Pouso Alegre, Aeródromo | ST | MS | -20:14:50 | -56:24:53 |
| Faz. Palmeiras, Aeródromo | ST | MS | -17:57:59 | -57:01:57 | Faz. Pouso Redondo, Aeródromo | ST | RO | -12:58:36 | -61:02:55 |
| Faz. Palmeiras, Aeródromo | ST | MS | -22:32:35 | -53:25:44 | Faz. Primavera, Aeródromo | ST | MT | -16:14:15 | -57:37:10 |
| Faz. Palmeiras, Aeródromo | ST | SP | -22:09:24 | -47:42:50 | Faz. Primavera, Aeródromo | ST | PR | -23:27:21 | -50:34:33 |
| Faz. Palmeiras, Aeródromo | ST | TO | -9:36:05 | -49:46:24 | Faz. Primavera, Aeródromo | ST | SP | -21:04:40 | -51:08:40 |
| Faz. Palmital, Aeródromo | ST | SP | -20:41:45 | -48:17:09 | Faz. Primeiro De Maio, Aeródromo | ST | MS | -17:52:30 | -54:56:26 |
| Faz. Paloma, Aeródromo | ST | SP | -20:19:32 | -48:49:40 | Faz. Princesa Do Sul, Aeródromo | ST | MS | -23:46:14 | -54:40:38 |
| Faz. Pamplona, Aeródromo | ST | GO | -16:15:00 | -47:37:00 | Faz. Procomp 2, Aeródromo | ST | MS | -22:51:02 | -55:23:44 |
| Faz. Panflora, Aeródromo | ST | MT | -15:04:58 | -56:33:08 | Faz. Procomp I, Aeródromo | ST | MS | -23:38:44 | -54:42:51 |
| Faz. Panorama, Aeródromo | ST | MS | -22:02:38 | -56:16:05 | Faz. Procomp, Aeródromo | ST | MT | -9:24:02 | -58:13:41 |
| Faz. Paquetá, Aeródromo | ST | MS | -22:21:59 | -55:07:38 | Faz. Progresso, Aeródromo | ST | MS | -19:43:33 | -52:51:03 |
| Faz. Paraíso, Aeródromo | ST | MS | -19:09:24 | -52:59:43 | Faz. Progresso, Aeródromo | ST | MS | -21:30:34 | -57:41:24 |
| Faz. Paraíso, Aeródromo | ST | MT | -12:25:43 | -54:15:21 | Faz. Progresso, Aeródromo | ST | PI | -7:30:07 | -44:12:10 |
| Faz. Paraíso, Aeródromo | ST | MS | -20:33:40 | -54:51:49 | Faz. Progresso, Aeródromo | ST | SP | -21:03:14 | -51:24:20 |
| Faz. Paraíso, Aeródromo | ST | MS | -17:18:26 | -55:50:41 | Faz. Quatrimãs, Aeródromo | ST | SP | -22:57:32 | -48:40:27 |
| Faz. Paraíso, Aeródromo | ST | MT | -10:38:18 | -52:01:55 | Faz. Quatro Irmãos, Aeródromo | ST | MS | -20:52:40 | -53:33:10 |
| Faz. Paraná, Aeródromo | ST | MT | -11:41:58 | -58:13:03 | Faz. Querubim, Aeródromo | ST | BA | -12:46:06 | -46:01:15 |
| Faz. Paredão, Aeródromo | ST | MT | -13:37:41 | -60:17:16 | Faz. Ranchinho, Aeródromo | ST | GO | -18:49:58 | -51:47:26 |
| Faz. Passo Fundo, Aeródromo | ST | MT | -15:01:01 | -53:56:07 | Faz. Rancho Belo, Aeródromo | ST | MS | -21:42:28 | -53:05:56 |
| Faz. Paulo Abreu, Aeródromo | ST | MT | -15:13:32 | -52:07:46 | Faz. Rancho Do Planalto, Aeródromo | ST | MS | -18:08:20 | -53:21:51 |
| Faz. Pedra Branca, Aeródromo | ST | RJ | -22:54:08 | -44:17:16 | Faz. Rancho Estrela Iv, Aeródromo | ST | GO | -13:39:05 | -46:32:27 |
| Faz. Peixe Bravo, Aeródromo | ST | MT | -10:06:59 | -50:25:00 | Faz. Rancho Estrela, Aeródromo | ST | GO | -16:59:52 | -48:44:15 |
| Faz. Penedo, Aeródromo | ST | PA | -5:31:14 | -57:06:25 | Faz. Rancho Grande, Aeródromo | ST | MS | -22:46:34 | -54:58:34 |
| Faz. Pequena Holanda, Aeródromo | ST | MA | -9:00:34 | -46:08:39 | Faz. Rancho Grande, Aeródromo | ST | MT | -15:12:27 | -58:37:27 |
| Faz. Perdizes, Aeródromo | ST | MG | -17:40:19 | -44:35:33 | Faz. Rancho Novo, Aeródromo | ST | MT | -13:26:31 | -60:16:20 |
| Faz. Periquitos, Aeródromo | ST | MS | -20:30:23 | -51:50:19 | Faz. Real, Aeródromo | ST | SP | -23:02:08 | -48:26:24 |
| Faz. Perobal, Aeródromo | ST | RO | -12:54:37 | -61:22:06 | Faz. Reata, Aeródromo | ST | MT | -13:37:11 | -57:34:49 |
| Faz. Perobal, Aeródromo | ST | SP | -21:30:11 | -50:46:39 | Faz. Rebeca, Aeródromo | ST | BA | -12:40:43 | -43:52:16 |
| Faz. Pesqueiro (pista de pouso) | ST | MT | -14:23:54 | -51:01:59 | Faz. Recanto Feliz, Aeródromo | ST | RJ | -22:44:44 | -44:03:01 |
| Faz. Pião, Aeródromo | ST | MS | -23:24:23 | -55:13:34 | Faz. Recanto, Aeródromo | ST | MS | -18:00:39 | -54:00:56 |
| Faz. Pica-pau, Aeródromo | ST | GO | -14:45:09 | -50:39:52 | Faz. Recreio, Aeródromo | ST | MG | -21:43:08 | -44:12:32 |
| Faz. Pilar, Aeródromo | ST | PA | -3:17:34 | -56:11:03 | Faz. Recreio, Aeródromo | ST | MS | -17:33:51 | -56:47:10 |
| Faz. Pingo D' Água, Aeródromo | ST | MS | -17:43:14 | -53:56:13 | Faz. Recreio, Aeródromo | ST | PA | -3:30:21 | -48:19:58 |
| Faz. Pioneira, Aeródromo | ST | MT | -14:16:59 | -57:42:00 | Faz. Redenção, Aeródromo | ST | MS | -19:37:05 | -56:44:33 |
| Faz. Piquiri, Aeródromo | ST | MS | -22:01:24 | -57:54:08 | Faz. Regalito, Aeródromo | ST | GO | -14:28:12 | -46:52:19 |
| Faz. Piraguassu, Aeródromo | ST | MT | -10:51:38 | -51:41:04 | Faz. Regina, Aeródromo | ST | SP | -23:17:10 | -48:44:15 |
| Faz. Piraim, Aeródromo | ST | MT | -16:15:04 | -56:05:49 | Faz. Remanso Do Pito, Aeródromo | ST | MS | -23:12:03 | -53:51:18 |
| Faz. Piratinga, Aeródromo | ST | GO | -15:24:44 | -48:38:01 | Faz. Remanso, Aeródromo | ST | RO | -11:10:54 | -61:05:18 |
| Faz. Pirassununga, Aeródromo | ST | TO | -11:31:02 | -48:18:38 | Faz. Renascença, Aeródromo | ST | MG | -16:07:11 | -46:21:34 |
| Faz. Piratinga, Aeródromo | ST | MT | -13:37:00 | -55:00:46 | Faz. Reserva, Aeródromo | ST | PR | -25:51:00 | -52:01:00 |
| Faz. Piratininga, Aeródromo | ST | GO | -12:49:17 | -50:19:54 | Faz. Retiro Campanha, Aeródromo | ST | MS | -19:01:39 | -56:17:24 |
| Faz. Pirigara, Aeródromo | ST | MT | -17:00:24 | -56:28:39 | Faz. Retiro Da Cachoeira, Aeródromo | ST | MS | -20:48:26 | -54:37:09 |
| Faz. Pison, Aeródromo | ST | AM | -5:01:10 | -57:46:47 | Faz. Retiro Do Cervio I, Aeródromo | ST | MS | -20:21:14 | -53:58:02 |
| Faz. Pixoxó, Aeródromo | ST | SP | -21:46:50 | -47:53:02 | Faz. Retiro Do Marimbondo, Aeródromo | ST | MS | -20:46:39 | -55:58:56 |
| Faz. Planalto, Aeródromo | ST | MS | -20:20:27 | -54:24:55 | Faz. Reunidas, Aeródromo | ST | GO | -17:45:07 | -51:09:02 |
| Faz. Planalto, Aeródromo | ST | MS | -18:15:08 | -53:13:39 | Faz. Ribeirão, Aeródromo | ST | MS | -19:36:25 | -53:29:57 |
| Faz. Planeste, Aeródromo | ST | MA | -8:33:20 | -46:50:58 | Faz. Ribeirão, Aeródromo | ST | MS | -18:45:45 | -52:55:32 |
| Faz. Planorte, Aeródromo | ST | MT | -13:54:58 | -58:49:58 | Faz. Ribeirão, Aeródromo | ST | RJ | -22:24:54 | -43:46:29 |
| Faz. Planura, Aeródromo | ST | AM | -3:35:35 | -59:39:06 | Faz. Ribeiro Do Céu, Aeródromo | ST | MT | -13:57:08 | -55:46:40 |
| Faz. Poleiro Grande, Aeródromo | ST | MT | -17:14:57 | -56:16:30 | Faz. Rio Alegre, Aeródromo | ST | MT | -13:16:22 | -56:53:28 |
| Faz. Ponderosa, Aeródromo | ST | TO | -10:04:16 | -49:59:42 | Faz. Rio Azul, Aeródromo | ST | MT | -11:15:26 | -54:55:35 |
| Faz. Pontal Do Lagoa, Aeródromo | ST | MS | -20:52:10 | -53:09:16 | Faz. Rio Azul, Aeródromo | ST | MT | -15:10:58 | -60:13:16 |
| Faz. Pontal, Aeródromo | ST | GO | -18:19:19 | -48:50:37 | Faz. Rio Azul, Aeródromo | ST | RO | -13:19:01 | -61:03:59 |
| Faz. Pontal, Aeródromo | ST | MG | -19:58:39 | -50:58:04 | Faz. Rio Brillhante, Aeródromo | ST | BA | -12:48:10 | -45:43:23 |
| Faz. Pontal, Aeródromo | ST | MT | -17:18:18 | -53:56:06 | Faz. Rio Brillhante, Aeródromo | ST | MS | -21:55:22 | -53:56:22 |
| Faz. Ponte De Pedra, Aeródromo | ST | MT | -13:35:01 | -57:27:45 | Faz. Rio Capim, Aeródromo | ST | PA | -3:33:29 | -48:39:21 |
| Faz. Ponte Funda, Aeródromo | ST | SP | -21:52:12 | -52:09:45 | Faz. Rio Das Pedras, Aeródromo | ST | MG | -19:33:04 | -48:50:13 |
| Faz. Ponte Preta, Aeródromo | ST | SP | -22:43:58 | -49:28:58 | Faz. Rio Do Fogo, Aeródromo | ST | MT | -10:52:52 | -54:59:50 |
| Faz. Ponte Quihá, Aeródromo | ST | MS | -23:00:29 | -55:30:33 | Faz. Rio Dos Bugres, Aeródromo | ST | MT | -14:48:59 | -56:57:00 |
| Faz. Ponto De Apoio, Aeródromo | ST | MS | -20:27:57 | -52:41:13 | Faz. Rio Dourado, Aeródromo | ST | PA | -8:20:37 | -51:27:03 |
| Faz. Porta Do Amazônia, Aeródromo | ST | MT | -10:15:53 | -51:14:27 | Faz. Rio Jau, Aeródromo | ST | RO | -11:54:46 | -61:09:27 |
| Faz. Porto Alegre, Aeródromo | ST | MG | -16:55:17 | -45:22:31 | Faz. Rio Lages, Aeródromo | ST | PA | -6:16:50 | -51:44:44 |

**Nomes Geográficos da Base Cartográfica Contínua do Brasil ao Milionésimo - BCIM,
 por categoria de informação, Unidade da Federação e coordenadas geográficas**

(continuação)

| Nomes geográficos | Categoria de informação | Unidade da Federação | Coordenadas geográficas | | Nomes geográficos | Categoria de informação | Unidade da Federação | Coordenadas geográficas | |
|---|-------------------------|----------------------|-------------------------|-----------|--|-------------------------|----------------------|-------------------------|-----------|
| | | | Latitude | Longitude | | | | Latitude | Longitude |
| Faz. Rio Lagoa, Aeródromo | ST | MS | -20:50:00 | -53:06:08 | Faz. Santa Delfina, Aeródromo | ST | MS | -20:02:23 | -56:18:34 |
| Faz. Rio Largo, Aeródromo | ST | MA | -5:11:47 | -43:35:50 | Faz. Santa Dulcina, Aeródromo | ST | SP | -23:32:58 | -49:14:58 |
| Faz. Rio Liberdade, Aeródromo | ST | PA | -9:25:41 | -51:01:35 | Faz. Santa Elisa, Aeródromo | ST | SP | -22:06:05 | -48:13:35 |
| Faz. Rio Mutuca, Aeródromo | ST | MT | -10:25:33 | -58:09:39 | Faz. Santa Escolastica, Aeródromo | ST | MT | -16:50:46 | -54:27:30 |
| Faz. Rio Negro, Aeródromo | ST | MS | -19:34:04 | -56:14:42 | Faz. Santa Eulália, Aeródromo | ST | MT | -15:02:58 | -51:54:58 |
| Faz. Rio Preto, Aeródromo | ST | MT | -11:28:30 | -51:41:12 | Faz. Santa Fé Do Guaporé, Aeródromo | ST | MT | -14:00:40 | -59:53:10 |
| Faz. Rio Preto, Aeródromo | ST | MT | -15:03:42 | -57:58:05 | Faz. Santa Fé Do Xingu, Aeródromo | ST | MT | -10:19:14 | -52:12:36 |
| Faz. Rio Verde, Aeródromo | ST | GO | -17:58:07 | -52:34:38 | Faz. Santa Fé, Aeródromo | ST | GO | -17:27:48 | -47:49:52 |
| Faz. Rio Vermelho, Aeródromo | ST | PA | -6:52:56 | -49:27:48 | Faz. Santa Fé, Aeródromo | ST | GO | -13:32:04 | -48:54:04 |
| Faz. Romaria, Aeródromo | ST | MG | -18:52:12 | -47:33:32 | Faz. Santa Fé, Aeródromo | ST | MT | -16:08:22 | -58:30:52 |
| Faz. Roncador I, Aeródromo | ST | MT | -12:09:24 | -52:16:19 | Faz. Santa Fé, Aeródromo | ST | MT | -14:03:03 | -55:22:59 |
| Faz. Roncador, Aeródromo | ST | MT | -15:05:44 | -52:23:58 | Faz. Santa Fé, Aeródromo | ST | PA | -9:35:15 | -50:21:24 |
| Faz. Rosa De Maio, Aeródromo | ST | PA | -4:18:44 | -56:06:33 | Faz. Santa Feliciano, Aeródromo | ST | MS | -20:56:26 | -56:40:22 |
| Faz. Rosa Mística, Aeródromo | ST | MS | -23:17:31 | -55:03:19 | Faz. Santa Genoveva, Aeródromo | ST | GO | -17:56:22 | -50:20:30 |
| Faz. Rosa-paralelo Dez, Aeródromo | ST | MT | -9:58:05 | -61:13:45 | Faz. Santa Gertrudes, Aeródromo | ST | MS | -18:28:38 | -56:01:16 |
| Faz. S. M., Aeródromo | ST | BA | -14:32:58 | -45:45:58 | Faz. Santa Helena, Aeródromo | ST | MS | -18:17:51 | -57:00:51 |
| Faz. Sabiá, Aeródromo | ST | MT | -15:13:58 | -51:58:36 | Faz. Santa Helena, Aeródromo | ST | SP | -22:53:29 | -45:29:36 |
| Faz. Saco Da Tapera, Aeródromo | ST | MG | -16:20:47 | -45:20:55 | Faz. Santa Inês, Aeródromo | ST | SP | -20:52:55 | -49:23:31 |
| Faz. Sagrado Coração De Jesus, Aeródromo | ST | MT | -15:05:28 | -60:07:16 | Faz. Santa Inês, Aeródromo | ST | MS | -21:42:09 | -54:22:04 |
| Faz. Salamanca, Aeródromo | ST | MS | -22:48:29 | -55:31:58 | Faz. Santa Inês, Aeródromo | ST | MT | -14:39:02 | -55:23:00 |
| Faz. Salto Belo li, Aeródromo | ST | MT | -14:57:38 | -53:29:15 | Faz. Santa Irene, Aeródromo | ST | SP | -22:29:40 | -51:54:32 |
| Faz. Salto Do Poente, Aeródromo | ST | MT | -16:26:07 | -55:16:14 | Faz. Santa Izabel Do Porto Seguro Da Jaú, Aeródromo | ST | PA | -7:04:33 | -52:56:03 |
| Faz. Salto Grande, Aeródromo | ST | MT | -15:15:10 | -58:47:34 | Faz. Santa Júlia, Aeródromo | ST | MS | -20:07:07 | -57:06:41 |
| Faz. Salvação, Aeródromo | ST | PA | -5:57:06 | -56:32:34 | Faz. Santa Juliana, Aeródromo | ST | MT | -12:51:06 | -52:01:13 |
| Faz. Sambaíba, Aeródromo | ST | GO | -15:29:08 | -51:16:08 | Faz. Santa Laura, Aeródromo | ST | MT | -10:51:44 | -54:54:49 |
| Faz. Samauma, Aeródromo | ST | PA | -7:14:08 | -57:06:19 | Faz. Santa Lucia, Aeródromo | ST | MT | -16:53:37 | -55:54:24 |
| Faz. Samelo, Aeródromo | ST | MG | -17:21:43 | -47:26:25 | Faz. Santa Lúcia, Aeródromo | ST | MA | -3:39:16 | -45:27:02 |
| Faz. Sandra, Aeródromo | ST | PR | -22:38:00 | -52:48:45 | Faz. Santa Lúcia, Aeródromo | ST | MS | -18:01:22 | -56:43:54 |
| Faz. Sanga Funda, Aeródromo | ST | MT | -13:03:58 | -58:42:19 | Faz. Santa Luiza, Aeródromo | ST | SP | -22:28:57 | -48:31:24 |
| Faz. Sans Souci - Retiro Mutum, Aeródromo | ST | MS | -18:55:58 | -57:00:58 | Faz. Santa Luzia, Aeródromo | ST | MA | -6:49:22 | -45:24:41 |
| Faz. Sans Souci - Sede, Aeródromo | ST | MS | -19:01:58 | -56:56:58 | Faz. Santa Luzia, Aeródromo | ST | MS | -17:52:34 | -56:23:18 |
| Faz. Sansara, Aeródromo | ST | MG | -16:35:58 | -43:46:40 | Faz. Santa Luzia, Aeródromo | ST | MT | -9:46:23 | -58:03:44 |
| Faz. Sant Ana, Aeródromo | ST | MS | -22:02:12 | -54:11:18 | Faz. Santa Luzia, Aeródromo | ST | PR | -23:20:50 | -53:29:58 |
| Faz. Santa Ada, Aeródromo | ST | MS | -22:45:28 | -53:50:37 | Faz. Santa Mária, Aeródromo | ST | GO | -16:34:49 | -52:08:31 |
| Faz. Santa Adriana, Aeródromo | ST | MS | -22:41:44 | -54:12:55 | Faz. Santa Mária, Aeródromo | ST | MT | -15:24:53 | -58:24:30 |
| Faz. Santa Clara, Aeródromo | ST | SP | -21:18:10 | -50:45:06 | Faz. Santa Mária Do Guaporé, Aeródromo | ST | MT | -14:12:05 | -60:16:49 |
| Faz. Santa Edwiges, Aeródromo | ST | MS | -22:39:09 | -53:23:33 | Faz. Santa Maria Do Jauru, Aeródromo | ST | MT | -15:48:57 | -58:33:09 |
| Faz. Santa Eunice, Aeródromo | ST | MT | -10:10:17 | -57:34:02 | Faz. Santa Maria, Aeródromo | ST | MA | -4:38:45 | -47:13:58 |
| Faz. Santa Helena, Aeródromo | ST | MT | -16:10:05 | -58:08:16 | Faz. Santa Maria, Aeródromo | ST | MG | -18:35:11 | -48:52:07 |
| Faz. Santa Helena, Aeródromo | ST | PR | -23:20:24 | -50:34:57 | Faz. Santa Maria, Aeródromo | ST | MS | -18:12:56 | -55:27:53 |
| Faz. Santa Helpnena Do Pindó, Aeródromo | ST | MS | -22:53:40 | -53:52:02 | Faz. Santa Maria, Aeródromo | ST | MT | -15:44:13 | -57:28:12 |
| Faz. Santa Ilídia, Aeródromo | ST | MS | -22:19:28 | -53:05:40 | Faz. Santa Maria, Aeródromo | ST | PR | -23:29:41 | -51:18:59 |
| Faz. Santa Lídia, Aeródromo | ST | MS | -20:43:52 | -53:41:05 | Faz. Santa Maria, Aeródromo | ST | RS | -31:55:44 | -52:27:47 |
| Faz. Santa Maria, Aeródromo | ST | MS | -20:20:50 | -52:19:22 | Faz. Santa Maria, Aeródromo | ST | SP | -22:00:18 | -49:24:38 |
| Faz. Santa Maria, Aeródromo | ST | MS | -20:16:10 | -55:43:40 | Faz. Santa Mônica, Aeródromo | ST | GO | -15:56:08 | -48:38:57 |
| Faz. Santa Maria, Aeródromo | ST | SP | -22:17:18 | -52:15:19 | Faz. Santa Mônica, Aeródromo | ST | MG | -16:00:14 | -43:44:57 |
| Faz. Santa Maria, Aeródromo | ST | SP | -20:50:54 | -50:04:44 | Faz. Santa Mônica, Aeródromo | ST | MT | -16:55:58 | -54:54:23 |
| Faz. Santa Marta, Aeródromo | ST | MS | -22:57:57 | -54:04:31 | Faz. Santa Mônica, Aeródromo | ST | TO | -6:31:21 | -48:15:55 |
| Faz. Santa Olinda, Aeródromo | ST | MS | -20:45:16 | -55:02:34 | Faz. Santa Otilia, Aeródromo | ST | MS | -21:11:24 | -57:02:28 |
| Faz. Santa Rita, Aeródromo | ST | GO | -19:00:20 | -50:57:06 | Faz. Santa Rita De Cássia, Aeródromo | ST | MT | -15:14:59 | -56:28:50 |
| Faz. Santa Rita, Aeródromo | ST | SP | -22:11:56 | -50:22:23 | Faz. Santa Rita Do Araguaia, Aeródromo | ST | GO | -15:26:14 | -51:35:53 |
| Faz. Santa Terezinha, Aeródromo | ST | MS | -20:30:03 | -52:22:06 | Faz. Santa Rita, Aeródromo | ST | GO | -17:20:52 | -53:11:35 |
| Faz. Santa Adélia, Aeródromo | ST | GO | -15:11:39 | -49:22:44 | Faz. Santa Rita, Aeródromo | ST | GO | -15:23:00 | -51:02:00 |
| Faz. Santa Adélia, Aeródromo | ST | MT | -10:43:17 | -52:17:07 | Faz. Santa Rita, Aeródromo | ST | MS | -22:16:00 | -55:29:15 |
| Faz. Santa Alaide, Aeródromo | ST | MS | -22:00:07 | -54:58:25 | Faz. Santa Rita, Aeródromo | ST | MS | -22:56:58 | -54:06:42 |
| Faz. Santa Albana, Aeródromo | ST | SP | -23:34:14 | -48:16:58 | Faz. Santa Rita, Aeródromo | ST | MT | -14:08:00 | -57:21:56 |
| Faz. Santa Alice, Aeródromo | ST | MT | -15:35:13 | -58:02:38 | Faz. Santa Rita, Aeródromo | ST | PE | -8:13:40 | -37:45:21 |
| Faz. Santa Amália, Aeródromo | ST | MT | -10:18:45 | -56:34:42 | Faz. Santa Rosa, Aeródromo | ST | GO | -13:59:30 | -49:45:45 |
| Faz. Santa Ana, Aeródromo | ST | MS | -21:12:57 | -57:40:51 | Faz. Santa Rosa, Aeródromo | ST | MS | -20:18:57 | -52:43:58 |
| Faz. Santa Ana, Aeródromo | ST | MT | -11:08:21 | -55:52:45 | Faz. Santa Rosa, Aeródromo | ST | MS | -22:53:28 | -54:06:59 |
| Faz. Santa Ana, Aeródromo | ST | RO | -13:00:13 | -61:14:22 | Faz. Santa Rosa, Aeródromo | ST | PA | -7:02:09 | -50:05:16 |
| Faz. Santa Barbara li, Aeródromo | ST | MT | -15:06:48 | -56:50:11 | Faz. Santa Silvia, Aeródromo | ST | MT | -14:23:17 | -51:22:48 |
| Faz. Santa Bárbara, Aeródromo | ST | MS | -19:05:53 | -55:50:50 | Faz. Santa Terezinha Da Barra, Aeródromo | ST | SP | -21:52:53 | -47:46:32 |
| Faz. Santa Cândida, Aeródromo | ST | SP | -21:19:38 | -48:10:14 | Faz. Santa Terezinha, Aeródromo | ST | MS | -18:28:08 | -57:03:16 |
| Faz. Santa Carolina, Aeródromo | ST | SP | -22:07:51 | -48:19:09 | Faz. Santa Terezinha, Aeródromo | ST | MT | -10:19:51 | -50:56:23 |
| Faz. Santa Cruz Do Pessôe, Aeródromo | ST | MT | -15:09:52 | -60:25:43 | Faz. Santa Terezinha, Aeródromo | ST | MT | -16:40:26 | -54:15:57 |
| Faz. Santa Cruz, Aeródromo | ST | MT | -11:39:11 | -52:43:58 | Faz. Santa Verginia, Aeródromo | ST | MS | -21:29:20 | -52:23:00 |
| Faz. Santa Cruz, Aeródromo | ST | MT | -15:11:19 | -59:56:19 | | | | | |

**Nomes Geográficos da Base Cartográfica Contínua do Brasil ao Milionésimo - BCIM,
por categoria de informação, Unidade da Federação e coordenadas geográficas**

(continuação)

| Nomes geográficos | Categoria de informação | Unidade da Federação | Coordenadas geográficas | | Nomes geográficos | Categoria de informação | Unidade da Federação | Coordenadas geográficas | |
|--|-------------------------|----------------------|-------------------------|-----------|---|-------------------------|----------------------|-------------------------|-----------|
| | | | Latitude | Longitude | | | | Latitude | Longitude |
| Faz. Santa Virgínia, Aeródromo | ST | MS | -22:17:00 | -55:39:10 | Faz. São João, Aeródromo | ST | SP | -20:44:42 | -47:55:59 |
| Faz. Santana, Aeródromo | ST | MS | -19:42:27 | -55:25:14 | Faz. São João, Aeródromo | ST | SP | -20:33:22 | -49:17:16 |
| Faz. Santana, Aeródromo | ST | SP | -22:10:53 | -50:51:55 | Faz. São João, Aeródromo | ST | SP | -20:12:58 | -49:03:58 |
| Faz. Sant'anna Do Apa, Aeródromo | ST | MS | -22:01:34 | -56:11:35 | Faz. São João, Aeródromo | ST | MT | -12:17:19 | -56:32:00 |
| Faz. Santo Ambrósio, Aeródromo | ST | PA | -0:05:28 | -49:34:48 | Faz. São José, Aeródromo | ST | SP | -22:11:56 | -51:58:23 |
| Faz. Santo André, Aeródromo | ST | MG | -19:43:32 | -46:21:08 | Faz. São Joaquim, Aeródromo | ST | SP | -22:11:56 | -51:58:23 |
| Faz. Santo André, Aeródromo | ST | MS | -20:20:17 | -56:41:52 | Faz. São Jorge, Aeródromo | ST | MT | -17:31:03 | -54:49:33 |
| Faz. Santo André, Aeródromo | ST | MT | -13:41:09 | -55:59:12 | Faz. São José "ob", Aeródromo | ST | SP | -21:25:28 | -46:45:11 |
| Faz. Santo Ângelo, Aeródromo | ST | BA | -12:47:52 | -46:05:43 | Faz. São José Das Reunidas, Aeródromo | ST | MT | -11:01:59 | -52:20:00 |
| Faz. Santo Ângelo, Aeródromo | ST | SP | -22:14:42 | -48:15:26 | Faz. São José Do Bom Retiro, Aeródromo | ST | SP | -23:47:02 | -48:20:22 |
| Faz. Santo Antônio, Aeródromo | ST | GO | -18:57:52 | -50:47:53 | Faz. São José Do Cangalha, Aeródromo | ST | MS | -19:30:54 | -52:36:15 |
| Faz. Santo Antônio, Aeródromo | ST | MG | -16:42:50 | -46:31:09 | Faz. São José Do Parnaíba, Aeródromo | ST | MG | -18:23:13 | -48:51:40 |
| Faz. Santo Antônio, Aeródromo | ST | MG | -17:04:47 | -45:26:48 | Faz. São José Do Piquiri, Aeródromo | ST | MS | -17:27:13 | -55:33:31 |
| Faz. Santo Antônio, Aeródromo | ST | MS | -21:24:15 | -53:18:23 | Faz. São José Do Rio Branco, Aeródromo | ST | MT | -15:04:15 | -59:09:10 |
| Faz. Santo Antônio, Aeródromo | ST | MS | -22:04:03 | -56:42:07 | Faz. São José, Aeródromo | ST | MS | -20:56:40 | -56:29:44 |
| Faz. Santo Antônio, Aeródromo | ST | MT | -15:18:36 | -54:53:55 | Faz. São José, Aeródromo | ST | MS | -20:34:22 | -54:42:59 |
| Faz. Santo Antônio, Aeródromo | ST | MT | -15:37:24 | -51:48:48 | Faz. São José, Aeródromo | ST | MS | -20:05:56 | -57:20:44 |
| Faz. Santo Antônio, Aeródromo | ST | PR | -23:05:33 | -51:25:19 | Faz. São José, Aeródromo | ST | MT | -14:33:21 | -55:49:10 |
| Faz. Santo Antônio, Aeródromo | ST | SP | -21:01:15 | -51:35:49 | Faz. São José, Aeródromo | ST | MT | -13:44:26 | -58:53:06 |
| Faz. Santo Antônio, Aeródromo | ST | SP | -21:16:37 | -51:17:44 | Faz. São José, Aeródromo | ST | MT | -15:00:37 | -59:15:06 |
| Faz. Santo Inácio, Aeródromo | ST | MS | -19:11:55 | -57:00:38 | Faz. São Judas, Aeródromo | ST | GO | -13:22:39 | -50:25:26 |
| Faz. Santo Isidoro, Aeródromo | ST | MA | -7:23:45 | -46:24:25 | Faz. São Lorenzo, Aeródromo | ST | MS | -17:43:04 | -57:00:03 |
| Faz. Santos Reis, Aeródromo | ST | MG | -17:32:33 | -46:58:38 | Faz. São Lucas, Aeródromo | ST | MT | -15:42:21 | -59:14:28 |
| Faz. Santos Reis, Aeródromo | ST | MT | -16:15:58 | -59:08:58 | Faz. São Luiz, Aeródromo | ST | SP | -21:06:00 | -47:45:00 |
| Faz. São Francisco, Aeródromo | ST | MS | -21:10:41 | -54:17:33 | Faz. São Marcelo, Aeródromo | ST | MT | -10:13:58 | -58:29:38 |
| Faz. São Francisco, Aeródromo | ST | PR | -22:55:13 | -51:21:05 | Faz. São Marco, Aeródromo | ST | RR | 03:03:00 | -60:29:00 |
| Faz. São Geraldo, Aeródromo | ST | SP | -22:00:12 | -51:48:38 | Faz. São Marco, Aeródromo | ST | SP | -23:55:16 | -48:49:09 |
| Faz. São João, Aeródromo | ST | MS | -22:23:47 | -55:29:06 | Faz. São Marcos, Aeródromo | ST | MS | -22:17:46 | -54:56:27 |
| Faz. São João, Aeródromo | ST | MS | -20:19:32 | -55:06:00 | Faz. São Marcos, Aeródromo | ST | MT | -15:24:16 | -53:20:30 |
| Faz. São Joaquim "ob", Aeródromo | ST | SP | -20:49:43 | -51:00:30 | Faz. São Marcus, Aeródromo | ST | MT | -16:07:16 | -52:57:01 |
| Faz. São José, Aeródromo | ST | SP | -20:32:29 | -51:21:25 | Faz. São Marcus, Aeródromo | ST | PR | -23:33:49 | -53:47:48 |
| Faz. São Lucas, Aeródromo | ST | SP | -20:55:54 | -50:57:23 | Faz. São Matheus, Aeródromo | ST | MS | -20:19:02 | -51:46:59 |
| Faz. São Martinho, Aeródromo | ST | SP | -20:21:24 | -51:15:02 | Faz. São Matheus, Aeródromo | ST | PR | -22:57:58 | -53:32:34 |
| Faz. São Miguel Da Catequese, Aeródromo | ST | MS | -22:05:14 | -53:31:10 | Faz. São Miguel, Aeródromo | ST | MG | -15:58:21 | -46:42:32 |
| Faz. São Paulo, Aeródromo | ST | MS | -22:55:13 | -51:21:05 | Faz. São Miguel, Aeródromo | ST | RR | 03:03:00 | -60:29:00 |
| Faz. São Paulo, Aeródromo | ST | MS | -20:51:49 | -52:10:27 | Faz. São Paulino, Aeródromo | ST | MS | -19:01:29 | -55:55:32 |
| Faz. São Paulo, Aeródromo | ST | SP | -20:09:18 | -49:56:03 | Faz. São Paulo, Aeródromo | ST | GO | -14:58:33 | -51:20:06 |
| Faz. São Pedro, Aeródromo | ST | MS | -23:39:40 | -54:04:37 | Faz. São Paulo-retiro St.ª Maria, Aeródromo | ST | GO | -15:08:22 | -51:15:14 |
| Faz. São Benedito, Aeródromo | ST | MS | -18:24:54 | -56:27:17 | Faz. São Rafael, Aeródromo | ST | PR | -24:46:27 | -54:07:26 |
| Faz. São Benedito, Aeródromo | ST | MT | -16:16:12 | -57:51:44 | Faz. São Raimundo, Aeródromo | ST | PA | -7:37:28 | -56:44:22 |
| Faz. São Bento, Aeródromo | ST | MS | -21:04:20 | -55:07:40 | Faz. São Roberto, Aeródromo | ST | GO | -17:40:20 | -50:50:49 |
| Faz. São Caetano, Aeródromo | ST | MT | -16:02:01 | -53:02:02 | Faz. São Roque Do Vale Do Rio Negro, | ST | MS | -19:22:07 | -56:20:54 |
| Faz. São Cristóvão, Aeródromo | ST | MS | -17:52:07 | -56:11:36 | Faz. São Roque, Aeródromo | ST | MS | -19:31:04 | -55:18:41 |
| Faz. São Domingos, Aeródromo | ST | MT | -14:03:48 | -59:51:57 | Faz. São Roque, Aeródromo | ST | SP | -21:40:07 | -49:10:21 |
| Faz. São Francisco Do Itaquerê, Aeródromo | ST | SP | -21:45:33 | -48:35:08 | Faz. São Sebastião Da Formosa, Aeródromo | ST | MS | -17:43:18 | -56:45:10 |
| Faz. São Francisco, Aeródromo | ST | GO | -13:55:08 | -50:00:34 | Faz. São Sebastião Do Castelo, Aeródromo | ST | MS | -18:39:38 | -57:37:24 |
| Faz. São Francisco, Aeródromo | ST | MS | -17:38:52 | -56:53:08 | Faz. São Sebastião, Aeródromo | ST | GO | -18:08:51 | -51:16:16 |
| Faz. São Francisco, Aeródromo | ST | MS | -19:34:43 | -50:59:46 | Faz. São Sebastião, Aeródromo | ST | MG | -19:38:31 | -48:47:20 |
| Faz. São Francisco, Aeródromo | ST | MS | -19:22:49 | -53:02:28 | Faz. São Sebastião, Aeródromo | ST | MS | -18:02:21 | -56:00:18 |
| Faz. São Francisco, Aeródromo | ST | MT | -15:13:24 | -60:12:58 | Faz. São Sebastião, Aeródromo | ST | MS | -21:01:08 | -56:16:32 |
| Faz. São Francisco, Aeródromo | ST | MT | -10:09:23 | -53:42:04 | Faz. São Sebastião, Aeródromo | ST | SP | -19:59:45 | -47:31:26 |
| Faz. São Francisco, Aeródromo | ST | SP | -20:34:01 | -50:13:47 | Faz. São Vicente, Aeródromo | ST | MG | -19:19:01 | -48:20:53 |
| Faz. São Gabriel, Aeródromo | ST | MA | -7:29:24 | -46:08:38 | Faz. Sapucaia, Aeródromo | ST | MA | -8:17:54 | -45:45:46 |
| Faz. São Gabriel, Aeródromo | ST | MT | -13:05:58 | -56:57:08 | Faz. Saudade, Aeródromo | ST | MT | -14:08:34 | -51:00:52 |
| Faz. São Geraldo, Aeródromo | ST | MS | -19:24:12 | -55:51:44 | Faz. Seis Palmas, Aeródromo | ST | MS | -21:05:56 | -57:42:55 |
| Faz. São João da Guaciara (pista de pouso) | ST | MT | -15:09:05 | -58:08:21 | Faz. Serinhaém, Aeródromo | ST | BA | -13:50:10 | -38:59:35 |
| Faz. São João Do Guaporé - St.ª Paula, Aeródromo | ST | MT | -13:59:50 | -60:04:25 | Faz. Serra Alegre, Aeródromo | ST | MT | -15:40:25 | -59:11:28 |
| Faz. São João Do Guaporé, Aeródromo | ST | MT | -15:58:13 | -59:53:26 | Faz. Serra Azul, Aeródromo | ST | BA | -11:56:18 | -40:03:18 |
| Faz. São João Do Ibiaporã, Aeródromo | ST | MT | -15:47:22 | -59:38:09 | Faz. Serra Azul, Aeródromo | ST | MT | -14:40:02 | -54:34:01 |
| Faz. São João Do Monte Alto, Aeródromo | ST | MS | -21:29:48 | -55:15:48 | Faz. Serra Azul, Aeródromo | ST | PA | -5:41:46 | -56:29:39 |
| Faz. São João Il - São João, Aeródromo | ST | MT | -14:04:06 | -60:00:31 | Faz. Serra Dourada, Aeródromo | ST | PA | -5:43:00 | -56:26:08 |
| Faz. São João, Aeródromo | ST | GO | -18:03:10 | -50:23:11 | Faz. Serra Vermelha, Aeródromo | ST | MA | -6:52:20 | -45:18:08 |
| Faz. São João, Aeródromo | ST | GO | -14:32:48 | -50:39:11 | Faz. Serrinha, Aeródromo | ST | MS | -20:39:37 | -52:20:22 |
| Faz. São João, Aeródromo | ST | GO | -14:16:27 | -49:38:55 | Faz. Serrito, Aeródromo | ST | MS | -22:24:35 | -54:59:17 |
| Faz. São João, Aeródromo | ST | MS | -19:34:26 | -56:05:56 | Faz. Sertão Do Formoso, Aeródromo | ST | BA | -14:47:35 | -46:00:09 |
| Faz. São João, Aeródromo | ST | MS | -19:15:24 | -52:53:45 | Faz. Sete Barras, Aeródromo | ST | MT | -12:33:33 | -51:41:17 |
| Faz. São João, Aeródromo | ST | RO | -13:36:47 | -60:50:53 | Faz. Sete De Setembro, Aeródromo | ST | MT | -13:52:50 | -52:23:58 |
| | | | | | Faz. Sete Estrelas, Aeródromo | ST | MT | -11:34:36 | -58:14:01 |

**Nomes Geográficos da Base Cartográfica Contínua do Brasil ao Milionésimo - BCIM,
 por categoria de informação, Unidade da Federação e coordenadas geográficas**

(continuação)

| Nomes geográficos | Categoria de informação | Unidade da Federação | Coordenadas geográficas | | Nomes geográficos | Categoria de informação | Unidade da Federação | Coordenadas geográficas | |
|---|-------------------------|----------------------|-------------------------|-----------|---|-------------------------|----------------------|-------------------------|-----------|
| | | | Latitude | Longitude | | | | Latitude | Longitude |
| Faz. Sete Ilhas, Aeródromo | ST | GO | -17:38:01 | -50:28:12 | Faz. Três Cerros, Aeródromo | ST | MS | -21:58:22 | -56:47:49 |
| Faz. Sete, Aeródromo | ST | MS | -19:47:06 | -56:28:24 | Faz. Três Lagoas, Aeródromo | ST | MT | -13:15:08 | -58:43:43 |
| Faz. Sevilha, Aeródromo | ST | MT | -12:37:34 | -51:56:01 | Faz. Três Marias, Aeródromo | ST | MS | -19:29:40 | -53:02:24 |
| Faz. Shangrilá, Aeródromo | ST | SP | -22:17:42 | -49:12:42 | Faz. Três Marias Do Água Limpa, Aeródromo | ST | GO | -15:04:15 | -51:23:32 |
| Faz. Silmar, Aeródromo | ST | MT | -16:09:52 | -60:06:50 | Faz. Três Perobas, Aeródromo | ST | RO | -12:04:52 | -61:38:32 |
| Faz. Silvana, Aeródromo | ST | MS | -22:30:58 | -53:30:40 | Faz. Três Ranchos, Aeródromo | ST | GO | -16:07:34 | -51:40:09 |
| Faz. Simarelli, Aeródromo | ST | MT | -13:36:14 | -59:19:00 | Faz. Três Rios, Aeródromo | ST | MG | -16:56:48 | -46:16:41 |
| Faz. Siriema, Aeródromo | ST | MS | -21:41:34 | -56:33:43 | Faz. Três Unidos, Aeródromo | ST | PR | -24:03:04 | -54:00:22 |
| Faz. Soberana, Aeródromo | ST | MA | -5:27:19 | -46:03:43 | Faz. Trescinco Juruena, Aeródromo | ST | MT | -10:14:39 | -58:14:56 |
| Faz. Socóco, Aeródromo | ST | PA | -2:07:09 | -48:38:43 | Faz. Trescinco, Aeródromo | ST | MT | -13:54:59 | -56:39:30 |
| Faz. Sol Alberto, Aeródromo | ST | MT | -12:53:40 | -58:34:46 | Faz. Triângulo, Aeródromo | ST | GO | -17:37:15 | -50:08:28 |
| Faz. Sol Nascente, Aeródromo | ST | MS | -23:23:49 | -55:14:52 | Faz. Triângulo, Aeródromo | ST | GO | -13:34:53 | -49:49:12 |
| Faz. Soledade, Aeródromo | ST | GO | -17:22:58 | -47:32:06 | Faz. Triângulo, Aeródromo | ST | MT | -15:10:28 | -59:10:14 |
| Faz. Sonho Dourado, Aeródromo | ST | SP | -20:28:00 | -50:08:30 | Faz. Triunfo Do Rio Turvo, Aeródromo | ST | MT | -10:05:33 | -57:43:35 |
| Faz. Sonora Estância, Aeródromo | ST | MS | -17:37:50 | -54:46:10 | Faz. Triunfo, Aeródromo | ST | MS | -17:52:19 | -57:07:46 |
| Faz. Soroteca, Aeródromo | ST | MT | -15:37:51 | -58:18:28 | Faz. Tropical, Aeródromo | ST | RO | -12:53:08 | -61:17:52 |
| Faz. Sorriso Metálico, Aeródromo | ST | GO | -17:27:22 | -48:12:53 | Faz. Tucano, Aeródromo | ST | MT | -13:34:56 | -57:33:32 |
| Faz. Sorte Grande, Aeródromo | ST | PR | -24:36:17 | -52:21:51 | Faz. Tucunará, Aeródromo | ST | MT | -13:28:19 | -58:51:01 |
| Faz. Soya, Aeródromo | ST | BA | -12:55:14 | -45:34:08 | Faz. Tuiuiu, Aeródromo | ST | MT | -13:47:56 | -55:27:16 |
| Faz. Spartacus, Aeródromo | ST | SP | -23:59:58 | -48:36:28 | Faz. Tuju Puitan, Aeródromo | ST | MS | -23:20:26 | -54:34:06 |
| Faz. Sperafico, Aeródromo | ST | MS | -23:11:23 | -55:17:10 | Faz. Tupanciretan, Aeródromo | ST | MS | -19:28:26 | -56:22:36 |
| Faz. St.ª Luzia, Aeródromo | ST | MT | -13:59:57 | -55:56:41 | Faz. Tupi, Aeródromo | ST | MS | -21:48:24 | -53:07:44 |
| Faz. St.ª Terezinha, Aeródromo | ST | SP | -22:26:37 | -50:40:54 | Faz. Uberaba, Aeródromo | ST | PR | -23:38:58 | -53:49:47 |
| Faz. Sta Emília, Aeródromo | ST | MS | -19:30:18 | -55:36:45 | Faz. Uiapuru, Aeródromo | ST | MT | -13:39:48 | -56:00:06 |
| Faz. Sta Lúcia, Aeródromo | ST | MS | -21:02:18 | -57:44:49 | Faz. Uirapuru, Aeródromo | ST | MT | -12:07:59 | -54:12:00 |
| Faz. Sta Maria De Inocência, Aeródromo | ST | MS | -19:43:16 | -51:57:01 | Faz. União Suzanópolis, Aeródromo | ST | SP | -20:31:52 | -51:05:28 |
| Faz. Sta Maria, Aeródromo | ST | MS | -21:30:27 | -56:25:27 | Faz. União De Iguatemi, Aeródromo | ST | MS | -23:40:56 | -54:32:21 |
| Faz. Sta Paula, Aeródromo | ST | MS | -19:22:51 | -52:18:33 | Faz. União, Aeródromo | ST | MS | -19:17:31 | -52:03:37 |
| Faz. Sta. Helena, Aeródromo | ST | MS | -21:59:48 | -53:25:27 | Faz. União, Aeródromo | ST | MS | -19:44:58 | -55:27:58 |
| Faz. Sta. Josefa, Aeródromo | ST | MS | -22:46:08 | -53:57:45 | Faz. União, Aeródromo | ST | MT | -11:56:54 | -54:30:54 |
| Faz. Sto Antônio Do Paraíso, Aeródromo | ST | MT | -17:29:26 | -55:13:40 | Faz. Vaca Branca, Aeródromo | ST | MS | -23:04:00 | -53:49:10 |
| Faz. Sto. Antônio Do Guaporé - Sede Nova, Aeródromo | ST | MT | -16:00:32 | -59:55:39 | Faz. Vaca Branca, Aeródromo | ST | MT | -9:31:26 | -56:14:21 |
| Faz. Sto. Antônio Retiro São Simão, Aeródromo | ST | MT | -15:51:31 | -60:02:39 | Faz. Vaca Mocha, Aeródromo | ST | MS | -22:13:30 | -57:09:15 |
| Faz. Sucuri, Aeródromo | ST | MT | -13:31:51 | -54:56:00 | Faz. Vale Da Serra, Aeródromo | ST | MG | -15:11:18 | -43:31:50 |
| Faz. Suely, Aeródromo | ST | MS | -19:28:46 | -52:48:43 | Faz. Vale Do Rio Celeste, Aeródromo | ST | MT | -13:02:11 | -55:19:32 |
| Faz. Suíssa, Aeródromo | ST | SP | -21:54:42 | -49:51:25 | Faz. Vale Do Rio Verde, Aeródromo | ST | MT | -12:09:59 | -56:32:00 |
| Faz. Suruci, Aeródromo | ST | MT | -17:23:43 | -54:45:33 | Faz. Vale Eldorado, Aeródromo | ST | SP | -23:00:15 | -46:38:05 |
| Faz. Surucucu, Aeródromo | ST | GO | -16:44:50 | -47:59:47 | Faz. Vale Rico, Aeródromo | ST | MT | -16:23:07 | -54:12:06 |
| Faz. Tamboril, Aeródromo | ST | MT | -15:03:42 | -59:22:25 | Faz. Vargem Das Flores, Aeródromo | ST | GO | -17:50:32 | -49:34:53 |
| Faz. Tangará, Aeródromo | ST | MS | -20:53:53 | -55:42:34 | Faz. Varginha, Aeródromo | ST | MG | -21:56:58 | -46:32:58 |
| Faz. Tanguru, Aeródromo | ST | MT | -12:43:16 | -52:22:41 | Faz. Várzea Funda, Aeródromo | ST | MT | -16:34:59 | -57:43:54 |
| Faz. Tapajós, Aeródromo | ST | GO | -15:10:17 | -48:57:09 | Faz. Vassoural, Aeródromo | ST | SP | -21:04:20 | -48:02:01 |
| Faz. Tapayuna, Aeródromo | ST | MT | -10:42:10 | -55:56:10 | Faz. Vaticano, Aeródromo | ST | MS | -21:17:38 | -56:07:05 |
| Faz. Tapijara, Aeródromo | ST | SP | -23:13:09 | -49:04:28 | Faz. Ventura, Aeródromo | ST | BA | -13:09:37 | -46:12:01 |
| Faz. Taquaral, Aeródromo | ST | MT | -10:01:42 | -56:44:16 | Faz. Vera Cruz, Aeródromo | ST | MS | -23:01:02 | -54:37:26 |
| Faz. Taquaruçu Retiro, Aeródromo | ST | MT | -10:20:17 | -55:57:54 | Faz. Vera Cruz, Aeródromo | ST | MT | -14:52:28 | -52:06:54 |
| Faz. Taquarussu, Aeródromo | ST | MT | -13:18:43 | -60:17:34 | Faz. Vera Paz, Aeródromo | ST | PA | -7:23:39 | -56:45:51 |
| Faz. Tarumã, Aeródromo | ST | MT | -17:00:55 | -54:20:57 | Faz. Veredão, Aeródromo | ST | MG | -15:39:20 | -41:39:09 |
| Faz. Tatiana, Aeródromo | ST | MT | -10:26:00 | -54:10:00 | Faz. Vertente, Aeródromo | ST | MT | -15:53:46 | -55:18:54 |
| Faz. Teragro, Aeródromo | ST | MG | -14:46:08 | -43:24:53 | Faz. Viamão, Aeródromo | ST | MA | -5:17:19 | -46:00:04 |
| Faz. Terra Do Sol, Aeródromo | ST | MT | -15:22:33 | -57:07:45 | Faz. Villa Terezinha, Aeródromo | ST | MG | -17:24:19 | -43:56:31 |
| Faz. Thália, Aeródromo | ST | PR | -25:30:58 | -49:41:58 | Faz. Visa Estância, Aeródromo | ST | MS | -19:03:43 | -57:37:43 |
| Faz. Thauá, Aeródromo | ST | MS | -17:42:45 | -54:24:30 | Faz. Vista Alegre, Aeródromo | ST | MS | -19:59:33 | -51:30:49 |
| Faz. Thome, Aeródromo | ST | MS | -21:39:31 | -53:30:38 | Faz. Vista Alegre, Aeródromo | ST | SP | -20:39:40 | -50:50:28 |
| Faz. Tocantins, Aeródromo | ST | PA | -0:20:13 | -48:28:58 | Faz. Vista Bonita, Aeródromo | ST | SP | -22:30:18 | -51:48:56 |
| Faz. Toloza, Aeródromo | ST | MT | -13:10:59 | -57:59:00 | Faz. Vista Alegre, Aeródromo | ST | AC | -9:47:17 | -68:00:24 |
| Faz. Tombador, Aeródromo | ST | MT | -11:42:58 | -58:02:51 | Faz. Vista Alegre, Aeródromo | ST | MS | -22:35:50 | -53:41:25 |
| Faz. Torrão De Ouro, Aeródromo | ST | MS | -18:10:37 | -54:29:40 | Faz. Vitória Do Ivinhema, Aeródromo | ST | MS | -22:31:09 | -53:39:51 |
| Faz. Touro Branco, Aeródromo | ST | MS | -23:00:49 | -53:47:13 | Faz. Vitória, Aeródromo | ST | BA | -13:00:36 | -46:06:26 |
| Faz. Tracajá, Aeródromo | ST | PA | -2:38:24 | -47:51:42 | Faz. Vitória, Aeródromo | ST | GO | -18:45:08 | -51:28:21 |
| Faz. Travessão, Aeródromo | ST | MT | -16:08:50 | -60:06:58 | Faz. Vitória, Aeródromo | ST | MT | -14:57:52 | -54:03:01 |
| Faz. Três Coringas, Aeródromo | ST | MG | -19:31:26 | -47:51:07 | Faz. Vitória, Aeródromo | ST | PA | -3:37:11 | -48:45:20 |
| Faz. Três Marias, Aeródromo | ST | PR | -23:30:41 | -53:48:13 | Faz. Volta Grande, Aeródromo | ST | MS | -21:27:19 | -55:27:23 |
| Faz. Três Minas, Aeródromo | ST | PR | -23:40:20 | -52:00:33 | Faz. W. Egídio Ili, Aeródromo | ST | MG | -15:56:15 | -46:28:37 |
| Faz. Três Pontes, Aeródromo | ST | MS | -19:49:35 | -52:35:10 | Faz. Xerez, Aeródromo | ST | MS | -21:55:26 | -56:42:29 |
| Faz. Três Barras, Aeródromo | ST | GO | -18:57:24 | -51:06:29 | Faz. Yanduy, Aeródromo | ST | PR | -24:04:37 | -51:49:08 |
| Faz. Três Barras, Aeródromo | ST | SP | -20:56:14 | -48:10:22 | Faz. Ykarai, Aeródromo | ST | GO | -14:32:36 | -50:35:32 |
| | | | | | Faz. Yndiana, Aeródromo | ST | MS | -21:46:40 | -57:29:43 |

**Nomes Geográficos da Base Cartográfica Contínua do Brasil ao Milionésimo - BCIM,
por categoria de informação, Unidade da Federação e coordenadas geográficas**

(continuação)

| Nomes geográficos | Categoria de informação | Unidade da Federação | Coordenadas geográficas | | Nomes geográficos | Categoria de informação | Unidade da Federação | Coordenadas geográficas | |
|--|-------------------------|----------------------|-------------------------|-----------|-----------------------------------|-------------------------|----------------------|-------------------------|-----------|
| | | | Latitude | Longitude | | | | Latitude | Longitude |
| Fazão d'Ouro (outras localidades) | LC | AC | -9:26:12 | -71:52:21 | Feio, Córrego | HD | TO | -12:32:39 | -47:23:17 |
| Fazenda (outras localidades) | LC | PA | -2:20:20 | -49:31:21 | Feio, Riacho | HD | MA | -5:32:07 | -45:07:10 |
| Fazenda (povoado) | LC | PA | -0:58:24 | -48:13:25 | Feio, Riacho | HD | MA | -3:55:17 | -43:05:38 |
| Fazenda Bananal do Norte, Área de Proteção | | | | | Feio, Riacho | HD | MA | -3:51:34 | -43:13:26 |
| Permanente da | LM | ES | -20:44:48 | -41:17:23 | Feio, Ribeirão do | HD | MG | -17:24:42 | -46:13:16 |
| Fazenda Colorado (vila) | LC | RS | -28:54:29 | -53:17:01 | Feio, Ribeirão do | HD | MG | -17:36:15 | -46:13:46 |
| Fazenda de Cima (vila) | LC | MT | -15:53:52 | -56:42:01 | Feio, Rio | HD | MA | -6:47:11 | -47:17:51 |
| Fazenda do Mari (outras localidades) | LC | CE | -4:56:39 | -38:02:26 | Feio, Rio | HD | MS | -21:35:54 | -55:56:56 |
| Fazenda dos Coimbras (outras localidades) | LC | AM | 00:56:00 | -66:46:52 | Feio, Rio | HD | MS | -18:44:17 | -53:50:40 |
| Fazenda Fialho (vila) | LC | RS | -29:44:54 | -50:52:13 | Feio, Rio | HD | PR | -25:00:49 | -52:46:13 |
| Fazenda Grande (povoado) | LC | BA | -11:52:18 | -43:19:53 | Feio, Rio | HD | SP | -22:09:51 | -49:31:35 |
| Fazenda Guandu (vila) | LC | ES | -20:12:40 | -41:06:21 | Feio, Rio | HD | SP | -23:09:59 | -48:07:58 |
| Fazenda Nova (cidade) | LC | GO | -16:10:58 | -50:46:48 | Feio, Rio | HD | TO | -8:32:26 | -48:36:21 |
| Fazenda Nova (povoado) | LC | MA | -3:44:57 | -45:06:51 | Feio, Rio | HD | TO | -8:23:26 | -48:22:51 |
| Fazenda Nova (povoado) | LC | PI | -8:00:49 | -43:03:08 | Feio, Rio do | HD | GO | -13:55:55 | -46:25:34 |
| Fazenda Nova (vila) | LC | PE | -8:10:14 | -36:11:45 | Feioso, Vazante | HD | MS | -18:33:24 | -54:59:21 |
| Fazenda Paulista (povoado) | LC | ES | -18:51:17 | -39:56:12 | Feioso, Vazante | HD | MS | -18:41:29 | -55:10:18 |
| Fazenda Rio Grande (cidade) | LC | PR | -25:39:28 | -49:18:28 | Feira da Mata (cidade) | LC | BA | -14:12:25 | -44:16:51 |
| Fazenda São José (vila) | LC | RS | -29:31:34 | -51:44:15 | Feira de Santana (cidade) | LC | BA | -12:16:01 | -38:58:01 |
| Fazenda Seca (povoado) | LC | MT | -15:38:01 | -56:37:02 | Feira Grande (cidade) | LC | AL | -9:54:00 | -36:40:40 |
| Fazenda Souza (vila) | LC | RS | -29:07:15 | -51:01:05 | Feira Nova (cidade) | LC | PE | -7:57:03 | -35:23:20 |
| Fazenda Vilanova (cidade) | LC | RS | -29:35:20 | -51:49:30 | Feira Nova (cidade) | LC | SE | -10:15:50 | -37:18:46 |
| Fazenda, Ilha da | HD | PA | -3:35:14 | -51:52:37 | Feira Nova (outras localidades) | LC | PE | -7:27:55 | -40:16:35 |
| Fazenda, Ilha da | HD | PA | -5:46:54 | -57:24:38 | Feira Nova (povoado) | LC | BA | -12:07:55 | -42:30:15 |
| Fazenda, Rio da | HD | BA | -17:39:11 | -39:34:19 | Feira Nova (povoado) | LC | PE | -7:30:42 | -40:33:02 |
| Fazendão, Riacho do | HD | BA | -14:17:27 | -40:36:57 | Feira Nova (vila) | LC | BA | -11:42:14 | -41:52:03 |
| Fazendinha (outras localidades) | LC | BA | -12:37:00 | -42:52:34 | Feira Nova do Maranhão (cidade) | LC | MA | -6:57:36 | -46:41:09 |
| Fazendinha (povoado) | LC | PI | -2:53:43 | -41:47:10 | Feirinha (outras localidades) | LC | BA | -15:01:09 | -42:05:01 |
| Fazendinha (povoado) | LC | SP | -22:17:53 | -47:00:30 | Feirinha (povoado) | LC | BA | -14:34:15 | -41:23:44 |
| Fazendinha (vila) | LC | AP | -0:01:52 | -51:07:38 | Feital (povoado) | LC | SP | -22:55:54 | -45:24:21 |
| Fazendinha, Córrego | HD | MS | -19:14:13 | -52:39:03 | Feiticeiro (vila) | LC | CE | -5:56:04 | -38:48:52 |
| Fé (outras localidades) | LC | MT | -15:09:01 | -54:26:01 | Feiticeiros, Ribeirão | HD | SP | -22:07:17 | -51:49:33 |
| Fé em Deus, Cachoeira | HD | RR | 00:33:45 | -60:17:18 | Feitor Elói, Estação Ferroviária | ST | SC | -27:11:47 | -50:21:30 |
| Fé em Deus, Igarapé | HD | PA | 00:19:51 | -53:32:51 | Feitoria (outras localidades) | LC | MA | -4:12:30 | -43:17:05 |
| Febrasa (outras localidades) | LC | AM | -7:52:02 | -66:48:51 | Feitoria (vila) | LC | PE | -7:30:41 | -40:05:38 |
| Febrônio, Igarapé | HD | PA | -3:54:43 | -47:33:50 | Feitoria, Igarapé da | HD | PA | -7:08:02 | -55:38:17 |
| Febrônio, Igarapé | HD | PA | -3:50:14 | -47:28:27 | Feitoria, Lagoa da | HD | PI | -7:11:18 | -42:16:57 |
| Fechada, Baixa | HD | BA | -9:31:30 | -38:40:38 | Feitosa (vila) | LC | CE | -6:57:44 | -39:11:03 |
| Fechadão (outras localidades) | LC | PI | -9:03:32 | -42:46:28 | Feliciano (outras localidades) | LC | TO | -12:22:55 | -49:15:53 |
| Fechado, Riacho | HD | BA | -9:04:59 | -39:01:43 | Feliciano (povoado) | LC | PE | -8:10:59 | -37:27:27 |
| Fechados (vila) | LC | MG | -18:47:54 | -43:54:13 | Feliciano, Rio | HD | SC | -26:31:22 | -52:44:21 |
| Fecho de Ouro, Fazenda | AG | MT | -14:05:55 | -55:00:46 | Feliciano, Rio | HD | TO | -12:23:29 | -49:15:03 |
| Fecho dos Mortos, Farol | ST | MS | -21:26:26 | -57:55:30 | Feliciano, Rio | HD | TO | -12:15:29 | -49:07:12 |
| Fechos, Estação Ecológica de | LM | MG | -20:04:20 | -43:57:53 | Felicidade (outras localidades) | LC | AM | -8:54:36 | -66:37:39 |
| Feia, Ilha | HD | RJ | -22:43:07 | -41:55:35 | Felicidade (outras localidades) | LC | MG | -16:57:02 | -44:27:52 |
| Feia, Ilha | HD | SC | -26:27:28 | -48:33:59 | Felicidade (outras localidades) | LC | PA | -0:56:13 | -49:20:01 |
| Feia, Ilha | HD | SC | -26:44:40 | -48:38:01 | Felicidade, Cachoeira | HD | RO | -11:23:34 | -60:27:11 |
| Feia, Lagoa | HD | GO | -15:34:30 | -47:18:12 | Felicina (vila) | LC | MG | -19:05:01 | -42:22:57 |
| Feia, Lagoa | HD | RJ | -22:03:36 | -41:21:58 | Felício dos Santos (cidade) | LC | MG | -18:04:37 | -43:14:49 |
| Feia, Lagoa | HD | TO | -10:08:33 | -49:57:34 | Felino (outras localidades) | LC | AM | -6:59:01 | -58:22:09 |
| Feijão Verde, Rio | HD | PR | -25:09:03 | -54:05:25 | Felipe (vila) | LC | CE | -6:33:20 | -39:44:32 |
| Feijão, Corixo | HD | MT | -17:19:09 | -56:56:16 | Felipe Cuará (outras localidades) | LC | PA | -2:07:40 | -49:13:37 |
| Feijão, Corixo | HD | MT | -17:09:40 | -56:41:49 | Felipe Guerra (cidade) | LC | RN | -5:36:10 | -37:41:20 |
| Feijão, Córrego do | HD | GO | -13:05:29 | -48:48:44 | Felipe Schmidt (vila) | LC | SC | -26:11:02 | -50:40:54 |
| Feijão, Ilha do | HD | PA | -2:09:43 | -54:12:35 | Felipe, Riacho | HD | BA | -13:31:09 | -40:49:27 |
| Feijão, Riacho do | HD | BA | -9:08:19 | -41:35:54 | Felipe, Riacho do | HD | CE | -6:45:31 | -39:41:06 |
| Feijão-Preto (outras localidades) | LC | GO | -17:36:43 | -47:16:53 | Felipe, Ribeirão | HD | MT | -14:30:37 | -52:58:56 |
| Feijó (cidade) | LC | AC | -8:09:50 | -70:21:14 | Felipe, Ribeirão | HD | MT | -14:19:34 | -52:53:34 |
| Feijó, Aeródromo | ST | AC | -8:10:36 | -70:20:00 | Felisberto (povoado) | LC | PR | -24:02:30 | -50:37:54 |
| Feijó, Aeródromo | ST | CE | -3:48:32 | -38:36:59 | Felisberto, Morro do | HP | PA | -0:46:03 | -57:23:50 |
| Feijó, Reserva Extrativista | LM | RO | -9:35:17 | -62:06:34 | Felisburgo (cidade) | LC | MG | -16:38:20 | -40:45:39 |
| Feijoal (povoado) | LC | AM | -4:17:56 | -69:32:33 | Félix Cuê, Rio | HD | MS | -22:00:11 | -54:05:42 |
| Feinho, Rio | HD | TO | -8:21:17 | -48:32:14 | Félix Cuê, Rio | HD | MS | -22:05:54 | -54:05:10 |
| Feinho, Rio | HD | TO | -8:17:07 | -48:33:58 | Félix Fleury, Igarapé | HD | RO | -11:41:12 | -60:47:56 |
| Feio, Córrego | HD | MG | -18:49:06 | -46:57:39 | Félix, Córrego | HD | MS | -20:39:30 | -53:55:45 |
| Feio, Córrego | HD | MS | -21:47:36 | -52:46:50 | Felixlândia (cidade) | LC | MG | -18:45:28 | -44:53:56 |
| Feio, Córrego | HD | MS | -21:42:58 | -55:57:22 | Feliz (cidade) | LC | RS | -29:27:03 | -51:18:21 |
| Feio, Córrego | HD | MT | -11:02:47 | -56:49:43 | Feliz Deserto (cidade) | LC | AL | -10:17:31 | -36:18:21 |

**Nomes Geográficos da Base Cartográfica Contínua do Brasil ao Milionésimo - BCIM,
 por categoria de informação, Unidade da Federação e coordenadas geográficas**

(continuação)

| Nomes geográficos | Categoria de informação | Unidade da Federação | Coordenadas geográficas | | Nomes geográficos | Categoria de informação | Unidade da Federação | Coordenadas geográficas | |
|--|-------------------------|----------------------|-------------------------|-----------|----------------------------------|-------------------------|----------------------|-------------------------|-----------|
| | | | Latitude | Longitude | | | | Latitude | Longitude |
| Feliz Natal (cidade) | LC | MT | -12:23:09 | -54:55:12 | Ferro, Rio | HD | MT | -12:28:40 | -54:39:03 |
| Feliz Vitória (outras localidades) | LC | AM | -5:39:00 | -61:09:35 | Ferros (cidade) | LC | MG | -19:13:55 | -43:01:22 |
| Feliz, Córrego | HD | MT | -15:16:12 | -52:51:32 | Ferrugem ou Rio Verde, Rio | HD | TO | -11:11:31 | -46:37:15 |
| Feliz, Córrego | HD | MT | -15:16:57 | -52:47:03 | Ferrugem ou Rio Verde, Rio | HD | TO | -11:04:02 | -46:33:40 |
| Felizardo (vila) | LC | CE | -6:49:59 | -38:44:17 | Ferruginha (vila) | LC | MG | -18:53:34 | -41:14:43 |
| Fêmeas, Rio das | HD | BA | -12:26:52 | -45:18:33 | Fervedouro (cidade) | LC | MG | -20:43:33 | -42:16:44 |
| Fênix (cidade) | LC | PR | -23:54:57 | -51:58:44 | Fervadura, Rio | HD | BA | -13:01:40 | -45:49:13 |
| Ferdinando Laboriau, Estação Ferroviária | ST | SP | -21:13:19 | -50:31:58 | Fervura, Igarapé da | HD | AM | -6:16:38 | -60:13:12 |
| Fermiano Osório (outras localidades) | LC | RS | -30:00:13 | -50:10:06 | Fetal, Ribeirão do | HD | MG | -15:16:49 | -46:38:18 |
| Fernandes (povoado) | LC | ES | -18:26:25 | -40:08:42 | Fiat, Córrego | HD | MT | -11:52:41 | -56:44:51 |
| Fernandes (povoado) | LC | MG | -20:47:10 | -45:39:16 | Fidalgo (vila) | LC | MG | -19:31:45 | -43:58:01 |
| Fernandes (povoado) | LC | MG | -22:06:14 | -45:52:45 | Fidalgo, Riacho do | HD | PI | -8:14:28 | -41:56:33 |
| Fernandes (povoado) | LC | RN | -6:27:35 | -35:34:31 | Fidalgo, Ribeirão | HD | GO | -15:23:37 | -48:47:35 |
| Fernandes Belo (vila) | LC | PA | -1:06:07 | -46:18:20 | Fidalgo, Rio | HD | PI | -7:36:16 | -42:17:31 |
| Fernandes Pinheiro (cidade) | LC | PR | -25:24:46 | -50:32:52 | Fidalgo, Rio | HD | PI | -7:40:26 | -42:15:28 |
| Fernandes Tourinho (cidade) | LC | MG | -19:09:14 | -42:04:55 | Fidalgo, Rio | HD | PI | -8:10:09 | -42:00:00 |
| Fernandes, Riacho | HD | CE | -4:54:30 | -39:48:54 | Fidalgo, Rio | HD | PI | -7:40:53 | -42:15:01 |
| Fernando de Noronha - Rocas - São Pedro e São Paulo, Área de Proteção Ambiental de | LM | PE | -3:50:21 | -32:32:35 | Fidalgo, Rio | HD | PI | -8:00:20 | -42:05:15 |
| Fernando de Noronha (cidade) | LC | PE | -3:50:24 | -32:24:39 | Fidalgo, Rio | HD | PI | -7:35:39 | -42:20:44 |
| Fernando de Noronha, Aeródromo | ST | PE | -3:51:15 | -32:25:41 | Fidalgo, Rio | HD | PI | -7:39:00 | -42:16:29 |
| Fernando de Noronha, Ilha de | HD | PE | -3:51:28 | -32:25:56 | Fidalgo, Rio | HD | PI | -7:50:54 | -42:06:57 |
| Fernando de Noronha, Parque Nacional Marinho | LM | PE | -3:50:49 | -32:23:40 | Fidalgo, Rio | HD | PI | -7:33:53 | -42:27:51 |
| Fernando Falcão (cidade) | LC | MA | -6:09:07 | -44:53:34 | Fidalgo, Rio | HD | PI | -7:29:37 | -42:30:40 |
| Fernando Pedroza (cidade) | LC | RN | -5:41:49 | -36:31:51 | Fidalgo, Rio | HD | PI | -7:47:10 | -42:11:03 |
| Fernando Prestes (cidade) | LC | SP | -21:15:50 | -48:41:06 | Fidalgo, Rio | HD | PI | -7:42:57 | -42:13:34 |
| Fernando, Rio do | HD | GO | -17:19:16 | -50:27:28 | Fidelândia (vila) | LC | MG | -18:11:48 | -41:14:31 |
| Fernandópolis (cidade) | LC | SP | -20:17:02 | -50:14:45 | Figueira (cidade) | LC | PR | -23:50:56 | -50:24:10 |
| Fernandópolis (outras localidades) | LC | GO | -16:33:51 | -50:03:20 | Figueira (outras localidades) | LC | RS | -29:51:48 | -54:29:08 |
| Fernandópolis, Aeródromo | ST | SP | -20:16:34 | -50:12:48 | Figueira (outras localidades) | LC | RS | -26:58:47 | -53:09:54 |
| Fernão (cidade) | LC | SP | -22:21:32 | -49:31:15 | Figueira (outras localidades) | LC | RS | -31:02:25 | -52:47:33 |
| Fernão Dias (outras localidades) | LC | PA | -2:47:04 | -48:36:01 | Figueira (povoado) | LC | RJ | -22:57:10 | -42:10:52 |
| Fernão Dias (rodovia) | ST | MG | -20:32:51 | -44:38:43 | Figueira (vila) | LC | SC | -2:58:47 | -52:44:44 |
| Fernão Dias (rodovia) | ST | MG | -21:08:22 | -45:06:15 | Figueira do Oeste (vila) | LC | PR | -23:46:41 | -52:21:04 |
| Fernão Dias (rodovia) | ST | MG | -21:10:38 | -45:06:52 | Figueira, Córrego | HD | MS | -21:55:01 | -57:38:50 |
| Fernão Dias (rodovia) | ST | MG | -22:03:14 | -45:41:55 | Figueira, Córrego | HD | MT | -14:34:42 | -58:58:18 |
| Fernão Dias (vila) | LC | MG | -16:22:33 | -44:26:20 | Figueira, Córrego da | HD | MS | -18:17:29 | -54:25:34 |
| Fernão Dias (vila) | LC | PR | -23:07:11 | -51:42:49 | Figueira, Córrego da | HD | MS | -18:22:25 | -54:33:44 |
| Fernão Dias, Rodovia | ST | SP | -23:10:02 | -46:35:19 | Figueira, Igarapé da | HD | MT | -9:44:48 | -58:07:19 |
| Fernão Velho (outras localidades) | LC | AL | -9:35:16 | -35:46:53 | Figueira, Ilha da | HD | MT | -9:45:57 | -58:13:11 |
| Ferradas (outras localidades) | LC | BA | -14:50:08 | -39:20:44 | Figueira, Ponta da | HD | MA | -1:44:17 | -44:35:46 |
| Ferradura, Ilha da | HD | MS | -19:44:13 | -57:37:47 | Figueira, Ribeirão da | HD | SP | -22:13:30 | -48:22:52 |
| Ferragem, Córrego | HD | GO | -15:50:09 | -51:25:39 | Figueirão (vila) | LC | MS | -18:40:51 | -53:38:34 |
| Ferragem, Córrego | HD | GO | -15:50:12 | -51:20:30 | Figueiras (outras localidades) | LC | RS | -30:24:45 | -52:27:41 |
| Ferrão (outras localidades) | LC | CE | -5:53:29 | -40:21:19 | Figueiras (outras localidades) | LC | RS | -28:15:10 | -54:54:23 |
| Ferraria (vila) | LC | PR | -25:27:51 | -49:24:06 | Figueiras (outras localidades) | LC | RS | -32:05:57 | -53:33:39 |
| Ferraz de Vasconcelos (cidade) | LC | SP | -23:32:27 | -46:22:08 | Figueire (outras localidades) | LC | CE | -6:19:55 | -40:03:33 |
| Ferraz, Ribeirão do | HD | SP | -22:25:27 | -47:16:48 | Figueiredo, Igarapé do | HD | MT | -9:22:26 | -58:58:43 |
| Ferreira (outras localidades) | LC | AM | -3:27:04 | -42:36:53 | Figueiredo, Riacho | HD | CE | -5:47:36 | -38:18:25 |
| Ferreira (outras localidades) | LC | MA | -8:43:38 | -46:50:37 | Figueiredo, Ribeirão | HD | MG | -19:44:49 | -42:49:33 |
| Ferreira (vila) | LC | RS | -29:59:25 | -52:59:05 | Figueirinha (outras localidades) | LC | RS | -33:38:25 | -53:26:02 |
| Ferreira Gomes (cidade) | LC | AP | 00:51:28 | -51:10:48 | Figueirinha (outras localidades) | LC | SC | -29:06:39 | -49:35:09 |
| Ferreira, Córrego | HD | MS | -20:36:25 | -52:53:31 | Figueirópolis (cidade) | LC | TO | -12:07:51 | -49:10:26 |
| Ferreira, Córrego | HD | MS | -20:39:29 | -53:03:05 | Figueirópolis d'Oeste (cidade) | LC | MT | -15:26:42 | -58:44:24 |
| Ferreira, Riacho | HD | BA | -10:34:52 | -41:57:32 | Figuras (outras localidades) | LC | MA | -9:33:45 | -46:07:55 |
| Ferreira, Riacho | HD | BA | -10:21:55 | -42:07:03 | Filadélfia (cidade) | LC | BA | -10:44:27 | -40:07:58 |
| Ferreira, Rio | HD | GO | -15:37:10 | -50:21:30 | Filadélfia (cidade) | LC | TO | -7:20:09 | -47:29:24 |
| Ferreiras (vila) | LC | MG | -21:56:17 | -45:28:42 | Filadélfia (outras localidades) | LC | TO | -7:31:12 | -48:49:00 |
| Ferreiras, Ribeirão dos | HD | MG | -19:20:06 | -46:15:05 | Filanésia (outras localidades) | LC | BA | -13:50:41 | -39:44:08 |
| Ferreiras, Ribeirão dos | HD | MG | -17:30:19 | -43:43:28 | Filatilau, Igarapé | HD | AM | 01:15:01 | -62:44:45 |
| Ferreiro (outras localidades) | LC | GO | -15:54:52 | -50:06:02 | Filho Único (outras localidades) | LC | PA | -3:32:44 | -53:49:44 |
| Ferreirópolis (vila) | LC | MG | -15:59:24 | -42:13:38 | Filhotinho, Corredeira do | HD | AM | -8:24:50 | -59:41:51 |
| Ferreiros (cidade) | LC | PE | -7:26:52 | -35:14:38 | Filial Campo Florido, Aeródromo | ST | MG | -19:48:48 | -48:44:18 |
| Ferro (outras localidades) | LC | MT | -11:11:37 | -57:39:34 | Filipinas (outras localidades) | LC | AC | -10:42:31 | -68:45:17 |
| Ferro Novo (outras localidades) | LC | AM | -3:38:38 | -68:54:55 | Filipinas (outras localidades) | LC | AC | -10:45:48 | -68:34:28 |
| Ferro, Ilha do | HD | AM | -2:35:58 | -65:19:05 | Filipinas, Igarapé das | HD | AC | -10:48:03 | -68:38:09 |
| Ferro, Ribeirão | HD | GO | -17:43:30 | -52:21:31 | Fim, Córrego do | HD | SP | -21:37:07 | -49:48:43 |
| Ferro, Rio | HD | MT | -13:01:00 | -55:02:17 | Fina, Ponta | HD | PA | -0:22:50 | -48:24:07 |
| | | | | | Fineza (outras localidades) | LC | PI | -6:36:36 | -41:16:46 |

**Nomes Geográficos da Base Cartográfica Contínua do Brasil ao Milionésimo - BCIM,
por categoria de informação, Unidade da Federação e coordenadas geográficas**

(continuação)

| Nomes geográficos | Categoria de informação | Unidade da Federação | Coordenadas geográficas | | Nomes geográficos | Categoria de informação | Unidade da Federação | Coordenadas geográficas | |
|---|-------------------------|----------------------|-------------------------|-----------|---|-------------------------|----------------------|-------------------------|-----------|
| | | | Latitude | Longitude | | | | Latitude | Longitude |
| Firmamento (vila) | LC | RN | -5:30:50 | -36:11:41 | Flores da Aparecida (povoado) | LC | ES | -20:38:12 | -41:33:45 |
| Firme (outras localidades) | LC | MS | -21:12:51 | -57:26:18 | Flores da Cunha (cidade) | LC | RS | -29:01:44 | -51:10:55 |
| Firmeza do Azulona (outras localidades) | LC | MT | -11:44:23 | -51:21:30 | Flores de Goiás (cidade) | LC | GO | -14:26:56 | -47:03:00 |
| Firmino Alves (cidade) | LC | BA | -14:59:06 | -39:55:26 | Flores do Piauí (cidade) | LC | PI | -7:47:27 | -42:55:37 |
| Firmino, Igarapé do | HD | AM | -4:27:11 | -64:07:01 | Flores, Aeródromo | ST | AM | -3:04:20 | -60:01:14 |
| Firmino, Paraná do | HD | RR | 03:21:22 | -61:28:30 | Flores, Córrego da | HD | MG | -17:30:58 | -40:33:49 |
| Firminópolis (cidade) | LC | GO | -16:34:55 | -50:18:18 | Flores, Córrego das | HD | MA | -4:09:11 | -47:06:36 |
| Fiúza, Rio | HD | RS | -28:18:07 | -53:27:45 | Flores, Córrego das | HD | MT | -12:32:03 | -52:15:29 |
| Flamã, Igarapé | HD | AP | 02:30:15 | -51:20:53 | Flores, Igarapé | HD | RO | -12:09:14 | -63:36:46 |
| Flamengo (outras localidades) | LC | CE | -2:57:29 | -40:53:18 | Flores, Igarapé | HD | RO | -12:10:28 | -63:42:38 |
| Flamengo (vila) | LC | CE | -6:15:19 | -39:45:17 | Flores, Ilha das | HD | AM | -3:55:07 | -61:52:49 |
| Flamengo, Ponta | HD | RN | -5:57:58 | -35:07:33 | Flores, Lagoa das | HD | RS | -32:28:19 | -52:30:49 |
| Flávio, Córrego | HD | MS | -20:48:54 | -52:38:49 | Flores, Riacho das | HD | MA | -6:43:30 | -44:06:24 |
| Flecha (outras localidades) | LC | MS | -20:14:39 | -54:37:00 | Flores, Riacho das | HD | MA | -6:39:50 | -44:07:08 |
| Flecha (outras localidades) | LC | PI | -9:54:02 | -44:12:40 | Flores, Ribeirão | HD | TO | -8:05:14 | -47:48:56 |
| Flechal (outras localidades) | LC | AP | 01:43:54 | -50:52:13 | Flores, Ribeirão das | HD | GO | -17:12:36 | -49:32:03 |
| Flechal, Igarapé | HD | PA | -2:24:50 | -51:32:33 | Flores, Rio das | HD | MA | -5:33:19 | -44:57:18 |
| Flechal, Rio | HD | AP | 01:40:32 | -50:42:41 | Flores, Rio das | HD | MA | -4:57:42 | -44:37:13 |
| Flechal, Rio | HD | AP | 00:27:49 | -51:10:31 | Flores, Rio das | HD | MA | -5:56:07 | -44:50:09 |
| Flechal, Rio | HD | AP | 01:45:01 | -51:00:59 | Flores, Rio das | HD | MT | -13:22:29 | -57:22:26 |
| Flechas (outras localidades) | LC | MT | -16:02:13 | -57:15:43 | Flores, Rio das | HD | RJ | -22:07:33 | -43:37:31 |
| Flechas, Córrego das | HD | MT | -16:03:11 | -57:15:25 | Flores, Rio das | HD | RJ | -22:17:25 | -43:48:33 |
| Flechas, Igarapé | HD | AM | -7:33:55 | -68:51:08 | Flores, Vereda das | HD | PI | -7:37:35 | -44:18:29 |
| Flechas, Ilha das | HD | PA | 00:03:32 | -49:11:35 | Florescência (outras localidades) | LC | AC | -9:41:07 | -68:46:46 |
| Flecheira, Igarapé | HD | AM | -5:19:25 | -72:21:30 | Floresta (cidade) | LC | PE | -8:36:03 | -38:34:04 |
| Flecheira, Igarapé | HD | AM | -5:14:15 | -72:08:52 | Floresta (cidade) | LC | PR | -23:35:56 | -52:04:51 |
| Flecheiras (vila) | LC | CE | -3:13:25 | -39:15:50 | Floresta (outras localidades) | LC | AC | -7:59:00 | -70:15:12 |
| Flexal (outras localidades) | LC | PA | -1:10:15 | -51:08:55 | Floresta (outras localidades) | LC | AM | -3:19:06 | -68:07:54 |
| Flexal (povoado) | LC | PA | -1:54:27 | -55:10:13 | Floresta (outras localidades) | LC | AM | -1:45:13 | -65:59:15 |
| Flexeiras (cidade) | LC | AL | -9:16:22 | -35:42:54 | Floresta (outras localidades) | LC | AM | -3:17:46 | -60:29:27 |
| Flexeiras (povoado) | LC | MA | -2:39:13 | -43:36:50 | Floresta (outras localidades) | LC | AM | -4:41:34 | -59:57:01 |
| Flexeiras (povoado) | LC | PE | -8:52:09 | -37:36:26 | Floresta (outras localidades) | LC | AM | 00:12:41 | -69:36:50 |
| Flor Branca (outras localidades) | LC | CE | -5:16:28 | -40:12:52 | Floresta (outras localidades) | LC | AM | -6:22:41 | -62:02:20 |
| Flor da Mata (outras localidades) | LC | MT | -10:57:23 | -54:05:33 | Floresta (outras localidades) | LC | GO | -13:20:14 | -50:09:32 |
| Flor da Praia (outras localidades) | LC | RS | -31:04:55 | -51:36:32 | Floresta (outras localidades) | LC | MG | -16:46:44 | -41:51:01 |
| Flor da Serra (outras localidades) | LC | MT | -10:05:06 | -55:08:25 | Floresta (outras localidades) | LC | MS | -23:48:00 | -54:43:08 |
| Flor da Serra (povoado) | LC | RO | -11:24:07 | -60:46:22 | Floresta (outras localidades) | LC | MT | -9:59:06 | -57:34:21 |
| Flor da Serra do Sul (cidade) | LC | PR | -26:15:25 | -53:18:25 | Floresta (outras localidades) | LC | PA | -1:36:10 | -48:06:28 |
| Flor de Barreto (outras localidades) | LC | RS | -30:47:22 | -54:36:53 | Floresta (povoado) | LC | MA | -4:05:45 | -45:52:45 |
| Flor de Minas (vila) | LC | MG | -18:56:23 | -49:50:10 | Floresta (povoado) | LC | MA | -5:19:48 | -43:39:47 |
| Flor do Conde (outras localidades) | LC | RS | -30:02:51 | -51:19:07 | Floresta (povoado) | LC | MA | -5:12:51 | -44:54:41 |
| Flor do Mato (outras localidades) | LC | MT | -15:43:06 | -53:00:28 | Floresta (povoado) | LC | TO | -7:04:48 | -48:08:26 |
| Flor do Pará (outras localidades) | LC | PA | -4:03:34 | -49:47:13 | Floresta (vila) | LC | MG | -18:48:52 | -41:15:44 |
| Flor do Prado (outras localidades) | LC | MT | -10:42:54 | -60:23:58 | Floresta (vila) | LC | RS | -28:20:14 | -53:49:51 |
| Flor do Prado, Rio | HD | MT | -10:46:16 | -60:18:36 | Floresta (vila) | LC | RS | -27:19:50 | -53:54:48 |
| Flor do Sertão (cidade) | LC | SC | -26:46:40 | -53:20:49 | Floresta Azul (cidade) | LC | BA | -14:51:36 | -39:39:36 |
| Flor, Rio | HD | MA | -6:12:00 | -46:49:02 | Floresta Azul (outras localidades) | LC | MT | -9:49:04 | -56:23:23 |
| Flora (outras localidades) | LC | AM | -3:23:54 | -68:47:43 | Floresta da Cicuta, Area de Relevante Interesse | | | | |
| Flora (povoado) | LC | BA | -12:26:38 | -42:37:48 | Ecológico | LM | RJ | -22:33:20 | -44:05:07 |
| Flora (povoado) | LC | MG | -21:38:12 | -45:21:10 | Floresta do Araguaia (cidade) | LC | PA | -7:33:14 | -49:42:46 |
| Flora Rica (cidade) | LC | SP | -21:40:33 | -51:23:02 | Floresta do Piauí (cidade) | LC | PI | -7:28:08 | -41:47:38 |
| Floraí (cidade) | LC | PR | -23:19:01 | -52:18:14 | Floresta do Sul (povoado) | LC | ES | -18:15:42 | -40:05:02 |
| Floralia (vila) | LC | MG | -19:57:01 | -43:18:50 | Floresta do Sul (vila) | LC | SP | -21:57:30 | -51:18:38 |
| Florânia (cidade) | LC | RN | -6:07:37 | -36:49:04 | Floresta, Igarapé | HD | AM | -8:51:54 | -67:22:31 |
| Floravante (outras localidades) | LC | PR | -23:06:26 | -52:48:38 | Floresta, Igarapé | HD | AM | -9:00:16 | -67:32:09 |
| Flor-de-Maio (outras localidades) | LC | MS | -22:52:34 | -55:16:12 | Floresta, Igarapé | HD | AM | -8:51:51 | -67:22:33 |
| Flor-de-Maio (outras localidades) | LC | PA | -8:28:08 | -55:07:44 | Floresta, Igarapé | HD | AM | -8:53:21 | -67:25:35 |
| Flor-do-ouro, Ilha da | HD | PA | -8:18:29 | -52:38:38 | Floresta, Igarapé | HD | AM | -8:50:13 | -67:23:05 |
| Floreal (cidade) | LC | SP | -20:40:37 | -50:08:42 | Floresta, Igarapé | HD | AM | -8:51:44 | -67:22:30 |
| Florença (povoado) | LC | MG | -19:25:31 | -43:12:25 | Floresta, Igarapé | HD | PA | -4:33:40 | -52:55:27 |
| Florenzinhas, Igarapé das | HD | AM | -6:28:36 | -59:52:36 | Floresta, Igarapé da | HD | PA | -6:49:17 | -52:17:08 |
| Flores (cidade) | LC | PE | -7:51:57 | -37:58:30 | Floresta, Ilha | HD | MS | -22:50:32 | -53:28:50 |
| Flores (outras localidades) | LC | MA | -4:18:08 | -43:44:15 | Floresta, Ilha da | HD | AM | -4:24:02 | -62:11:26 |
| Flores (povoado) | LC | BA | -11:27:15 | -40:59:00 | Floresta, Ilha da | HD | PA | -6:57:00 | -52:17:41 |
| Flores (povoado) | LC | MG | -18:52:14 | -45:24:49 | Floresta, Riacho da | HD | CE | -4:11:10 | -39:05:31 |
| Flores (vila) | LC | CE | -5:02:56 | -38:02:55 | Florestal (cidade) | LC | MG | -19:53:20 | -44:25:58 |
| Flores (vila) | LC | CE | -4:20:41 | -40:33:09 | Florestina (vila) | LC | MG | -18:30:32 | -48:01:20 |
| Flores Bela, Riacho | HD | CE | -5:27:02 | -40:12:24 | Florestópolis (cidade) | LC | PR | -22:51:46 | -51:23:13 |

**Nomes Geográficos da Base Cartográfica Contínua do Brasil ao Milionésimo - BCIM,
 por categoria de informação, Unidade da Federação e coordenadas geográficas**

(continuação)

| Nomes geográficos | Categoria de informação | Unidade da Federação | Coordenadas geográficas | | Nomes geográficos | Categoria de informação | Unidade da Federação | Coordenadas geográficas | |
|---------------------------------------|-------------------------|----------------------|-------------------------|-----------|---------------------------------------|-------------------------|----------------------|-------------------------|-----------|
| | | | Latitude | Longitude | | | | Latitude | Longitude |
| Floriano (cidade) | LC | PI | -6:46:01 | -43:01:22 | Fonte Boa (cidade) | LC | AM | -2:30:50 | -66:05:31 |
| Floriano (pista de pouso) | ST | PI | -6:46:05 | -43:02:53 | Fonte Boa (outras localidades) | LC | AM | 01:11:22 | -67:12:37 |
| Floriano (vila) | LC | PR | -23:31:18 | -52:03:12 | Fonte Boa, Aeródromo | ST | AM | -2:31:59 | -66:04:00 |
| Floriano (vila) | LC | RJ | -22:26:40 | -44:18:34 | Fonte de Fátima (outras localidades) | LC | PI | -7:42:32 | -42:20:49 |
| Floriano Peixoto (cidade) | LC | RS | -27:51:39 | -52:05:02 | Fonte Grande, Parque Estadual da | LM | ES | -20:18:14 | -40:20:12 |
| Floriano Peixoto (outras localidades) | LC | AL | -9:31:36 | -35:36:36 | Fonte Nova (outras localidades) | LC | PA | -4:14:31 | -50:16:17 |
| Floriano Peixoto (vila) | LC | AM | -9:03:27 | -67:24:22 | Fonte Nova (povoado) | LC | MG | -16:36:25 | -41:30:00 |
| Floriano, Lagoa | HD | AP | 01:45:19 | -50:18:27 | Fontoura Xavier (cidade) | LC | RS | -28:58:58 | -52:20:45 |
| Floriano, Riacho do | HD | BA | -13:35:37 | -43:42:18 | Fontoura, Lagoa do | HD | MT | -11:21:08 | -50:44:17 |
| Floriano, Ribeirão | HD | MT | -16:24:32 | -53:54:44 | Fontouras (povoado) | LC | RS | -31:07:53 | -54:34:54 |
| Floriano, Rio | HD | PR | -25:19:50 | -53:46:45 | Fontourinha, Igarapé | HD | MT | -9:59:49 | -52:30:55 |
| Florianópolis (capital estadual) | LC | SC | -27:35:49 | -48:32:56 | Fora de Itapema, Ilha | HD | SC | -26:04:34 | -48:35:21 |
| Florianópolis (outras localidades) | LC | AC | -7:40:34 | -72:40:45 | Fora, Córrego de | HD | BA | -17:05:45 | -39:33:51 |
| Florianópolis (outras localidades) | LC | AC | -7:57:31 | -73:17:10 | Fora, Praia de | HP | SP | -24:50:56 | -47:41:30 |
| Florianópolis (outras localidades) | LC | AM | -2:31:05 | -67:17:40 | Forca, Ribeirão da | HD | MG | -18:28:25 | -47:18:23 |
| Flórida (cidade) | LC | PR | -23:05:13 | -51:57:14 | Fordlândia (povoado) | LC | PA | -3:49:40 | -55:29:19 |
| Flórida (outras localidades) | LC | MS | -21:58:29 | -57:31:19 | Forquilha, Córrego da | HD | MT | -12:20:26 | -56:24:29 |
| Flórida (outras localidades) | LC | MT | -17:10:59 | -58:12:50 | Forjos, Riacho dos | HD | BA | -11:16:05 | -40:36:00 |
| Flórida (vila) | LC | RS | -29:15:02 | -54:35:57 | Formiga (cidade) | LC | MG | -20:27:50 | -45:25:33 |
| Flórida Paulista (cidade) | LC | SP | -21:36:54 | -51:10:26 | Formiga (outras localidades) | LC | MS | -21:13:35 | -54:31:14 |
| Flórida, Igarapé | HD | AM | -2:50:07 | -68:51:19 | Formiga (outras localidades) | LC | MT | -13:54:34 | -59:14:25 |
| Flórida, Ribeirão | HD | PR | -23:05:57 | -51:56:07 | Formiga, Aeródromo | ST | MG | -20:23:41 | -45:28:59 |
| Flórida, Córrego | HD | BA | -17:23:00 | -40:32:55 | Formiga, Cachoeira da | HD | RR | 01:08:19 | -60:19:47 |
| Florinda, Farol | ST | MS | -21:30:33 | -57:57:10 | Formiga, Córrego | HD | GO | -13:04:34 | -50:15:58 |
| Florínia (cidade) | LC | SP | -22:54:10 | -50:44:16 | Formiga, Córrego | HD | GO | -13:07:19 | -50:07:13 |
| Florópolis (outras localidades) | LC | PR | -22:45:08 | -52:08:22 | Formiga, Córrego | HD | MS | -21:51:52 | -57:17:36 |
| Florzinha, Riacho | HD | MA | -6:08:07 | -46:48:51 | Formiga, Córrego | HD | TO | -7:56:41 | -49:01:59 |
| Florzinha, Riacho | HD | MA | -6:03:41 | -46:45:29 | Formiga, Córrego | HD | TO | -8:00:55 | -48:57:11 |
| Fluviópolis (vila) | LC | PR | -26:00:54 | -50:35:52 | Formiga, Córrego da | HD | MG | -19:48:00 | -50:49:05 |
| Focinho de Bode (outras localidades) | LC | AM | -7:15:27 | -69:08:37 | Formiga, Córrego da | HD | MT | -16:15:35 | -56:56:50 |
| Fofeira, Ribeirão | HD | TO | -10:26:23 | -46:42:33 | Formiga, Córrego da | HD | MT | -16:04:13 | -56:50:56 |
| Fogaça (outras localidades) | LC | MT | -15:45:35 | -52:08:56 | Formiga, Igarapé da | HD | AM | -2:35:11 | -62:20:25 |
| Fogaça, Córrego | HD | MT | -15:39:42 | -52:09:49 | Formiga, Ponta da | HD | RS | -30:26:11 | -51:07:59 |
| Foge Homem, Riacho | HD | PI | -5:01:44 | -42:00:01 | Formiga, Riacho | HD | MA | -9:41:47 | -46:20:19 |
| Foge Homem, Riacho | HD | PI | -5:05:47 | -41:56:27 | Formiga, Riacho da | HD | RN | -6:26:00 | -36:56:58 |
| Fogo, Igarapé do | HD | AM | -6:35:30 | -59:47:38 | Formiga, Ribeirão da | HD | GO | -17:32:27 | -49:10:16 |
| Fogo, Igarapé do | HD | AM | -2:10:23 | -61:22:16 | Formiga, Rio | HD | GO | -14:04:27 | -49:21:10 |
| Fogo, Igarapé do | HD | RR | 02:22:29 | -60:03:13 | Formiga, Rio | HD | MG | -20:32:28 | -45:33:02 |
| Fogo, Igarapé do | HD | RR | 02:18:14 | -60:05:33 | Formiga, Rio | HD | MG | -20:26:09 | -45:24:24 |
| Fogo, Lagoa do | HD | RN | -5:16:03 | -35:25:42 | Formiga, Rio | HD | MT | -13:23:38 | -59:09:20 |
| Fogo, Morro do | HP | MG | -16:59:10 | -43:53:42 | Formiga, Rio | HD | PA | -9:20:41 | -55:01:18 |
| Fogo, Ribeirão do | HD | PA | -8:13:33 | -50:05:06 | Formiga, Rio | HD | TO | -11:17:26 | -48:17:38 |
| Fogo, Rio do | HD | TO | -12:35:55 | -49:48:44 | Formiga, Rio | HD | TO | -11:18:30 | -48:07:26 |
| Fogo, Rio do | HD | TO | -12:20:13 | -49:54:35 | Formiga, Rio | HD | TO | -11:14:08 | -47:55:07 |
| Fogoso (outras localidades) | LC | AM | -6:43:10 | -70:15:49 | Formiga, Rio | HD | TO | -8:09:21 | -46:52:54 |
| Folbará, Igarapé | HD | AM | -0:09:24 | -66:33:17 | Formiga, Rio | HD | TO | -11:18:37 | -48:05:11 |
| Fole, Riacho do | HD | MA | -3:50:08 | -43:30:31 | Formiga, Rio | HD | TO | -11:07:19 | -47:44:33 |
| Foleiro, Lagoa | HD | MG | -15:40:33 | -44:32:34 | Formiga, Rio | HD | TO | -11:18:40 | -48:06:18 |
| Foles (povoado) | LC | RS | -30:42:17 | -52:25:09 | Formiga, Rio da | HD | BA | -14:05:22 | -39:38:43 |
| Folguedo (povoado) | LC | MA | -4:39:04 | -44:48:32 | Formigão, Igarapé | HD | RO | -9:35:40 | -63:23:30 |
| Folha dos Padres, Córrego | HD | MS | -19:16:52 | -54:50:58 | Formigueiro (cidade) | LC | RS | -30:00:00 | -53:29:56 |
| Folha Grossa (povoado) | LC | TO | -6:16:49 | -47:26:51 | Formigueiro (outras localidades) | LC | BA | -11:05:00 | -44:12:53 |
| Folha Podre, Ribeirão | HD | BA | -14:38:00 | -39:28:50 | Formosa (cidade) | LC | GO | -15:32:13 | -47:20:02 |
| Folha Podre, Ribeirão | HD | BA | -14:31:53 | -39:28:45 | Formosa (outras localidades) | LC | MG | -15:24:13 | -44:18:28 |
| Folis, Igarapé do | HD | AM | -4:36:53 | -60:50:20 | Formosa (outras localidades) | LC | MS | -19:57:59 | -55:23:41 |
| Fome, Brejo da | HD | MA | -6:48:46 | -44:57:51 | Formosa (outras localidades) | LC | PI | -7:37:04 | -42:11:54 |
| Fome, Igarapé da | HD | AM | -2:41:14 | -62:32:28 | Formosa (outras localidades) | LC | PI | -5:42:26 | -41:44:31 |
| Fome, Ilha da | HD | BA | -11:46:00 | -43:20:54 | Formosa (outras localidades) | LC | RS | -29:35:10 | -52:37:39 |
| Fome, Rio da | HD | MA | -2:43:17 | -42:32:30 | Formosa (outras localidades) | LC | SP | -21:01:50 | -48:06:02 |
| Fome, Rio da | HD | MA | -2:53:44 | -42:43:22 | Formosa (povoado) | LC | BA | -9:35:40 | -39:05:52 |
| Fonseca (povoado) | LC | MG | -18:16:26 | -42:27:05 | Formosa (povoado) | LC | PE | -8:42:12 | -37:40:24 |
| Fonseca (vila) | LC | MG | -20:09:30 | -43:17:53 | Formosa da Serra Negra (cidade) | LC | MA | -6:26:06 | -46:11:27 |
| Fonseca, Córrego | HD | MT | -12:27:41 | -55:15:21 | Formosa de Baixo (outras localidades) | LC | BA | -11:27:59 | -40:38:52 |
| Fonseca, Lagoa do | HD | RR | 00:50:26 | -61:27:08 | Formosa do Oeste (cidade) | LC | PR | -24:17:34 | -53:18:46 |
| Fonseca, Ribeirão do | HD | SP | -23:42:58 | -48:57:53 | Formosa do Rio Preto (cidade) | LC | BA | -11:02:52 | -45:11:34 |
| Fontana Freda (outras localidades) | LC | RS | -29:25:53 | -54:40:31 | Formosa do Rio Preto, Aeródromo | ST | BA | -11:01:19 | -45:11:28 |
| Fontanillas (vila) | LC | MT | -11:20:00 | -58:21:00 | Formosa do Sul (cidade) | LC | SC | -26:38:49 | -52:47:38 |
| Fonte (povoado) | LC | RN | -6:05:14 | -35:23:22 | Formosa, Aeródromo | ST | GO | -15:33:20 | -47:20:41 |

**Nomes Geográficos da Base Cartográfica Contínua do Brasil ao Milionésimo - BCIM,
por categoria de informação, Unidade da Federação e coordenadas geográficas**

(continuação)

| Nomes geográficos | Categoria de informação | Unidade da Federação | Coordenadas geográficas | | Nomes geográficos | Categoria de informação | Unidade da Federação | Coordenadas geográficas | |
|--------------------------------|-------------------------|----------------------|-------------------------|-----------|----------------------------------|-------------------------|----------------------|-------------------------|-----------|
| | | | Latitude | Longitude | | | | Latitude | Longitude |
| Formosa, Lagoa | HD | GO | -15:22:44 | -47:34:06 | Forqueta, Rio | HD | RS | -29:00:56 | -52:13:41 |
| Formosa, Lagoa | HD | MG | -14:52:31 | -44:42:51 | Forqueta, Rio | LC | RS | -29:23:22 | -52:05:41 |
| Formosa, Lagoa | HD | MT | -16:02:57 | -59:50:22 | Forquetinha, Arroio | HD | RS | -29:21:16 | -52:08:45 |
| Formosa, Lagoa | HD | RS | -31:57:28 | -52:42:30 | Forquilha (outras localidades) | LC | BA | -12:31:38 | -44:56:58 |
| Formosa, Lagoa | HD | RS | -32:03:18 | -52:32:26 | Forquilha (cidade) | LC | CE | -3:47:52 | -40:15:39 |
| Formosa, Riacho da | HD | PI | -5:12:35 | -42:37:19 | Forquilha (outras localidades) | LC | BA | -10:47:47 | -43:48:30 |
| Formosa, Vazante | HD | MS | -17:56:21 | -56:29:32 | Forquilha (outras localidades) | LC | GO | -17:53:20 | -47:41:37 |
| Formosa, Vazante | HD | MT | -16:42:37 | -55:01:51 | Forquilha (povoado) | LC | AL | -8:58:48 | -37:30:12 |
| Formosa, Vazante | HD | MT | -16:41:22 | -55:04:15 | Forquilha (povoado) | LC | MG | -21:44:41 | -42:58:29 |
| Formosa, Vazante | HD | MT | -16:54:55 | -55:15:25 | Forquilha (povoado) | LC | MG | -17:19:48 | -42:29:44 |
| Formosinho, Córrego | HD | MS | -21:11:10 | -56:34:29 | Forquilha (povoado) | LC | MT | -15:42:15 | -57:50:50 |
| Formoso (cidade) | LC | GO | -13:39:14 | -48:52:55 | Forquilha (povoado) | LC | PA | -2:30:35 | -48:21:35 |
| Formoso (cidade) | LC | MG | -14:56:49 | -46:13:55 | Forquilha ou Inhanduva, Rio | HD | RS | -27:45:21 | -51:44:38 |
| Formoso (outras localidades) | LC | MG | -17:33:17 | -45:14:22 | Forquilha, Açude | HD | CE | -3:48:42 | -40:14:17 |
| Formoso (outras localidades) | LC | MT | -10:51:42 | -54:44:55 | Forquilha, Corixo da | HD | MT | -13:10:51 | -51:03:08 |
| Formoso (outras localidades) | LC | RS | -29:34:03 | -53:21:17 | Forquilha, Córrego | HD | MG | -18:53:20 | -45:30:36 |
| Formoso (outras localidades) | LC | TO | -10:11:36 | -46:54:31 | Forquilha, Igarapé | HD | RO | -8:59:53 | -62:51:18 |
| Formoso do Araguaia (cidade) | LC | TO | -11:47:49 | -49:31:44 | Forquilha, Igarapé | HD | RO | -10:39:16 | -62:00:09 |
| Formoso, Córrego | HD | MS | -21:09:22 | -52:06:19 | Forquilha, Lagoa da | HD | BA | -12:13:03 | -43:13:22 |
| Formoso, Córrego | HD | MS | -21:12:01 | -52:08:49 | Forquilha, Riacho | HD | BA | -9:05:05 | -41:38:19 |
| Formoso, Córrego | HD | MT | -16:02:58 | -55:15:44 | Forquilha, Rio | HD | GO | -15:16:14 | -49:00:24 |
| Formoso, Córrego | HD | MT | -16:01:18 | -55:11:23 | Forquilha, Rio | HD | GO | -15:22:18 | -49:05:42 |
| Formoso, Córrego | HD | MT | -12:46:02 | -56:34:23 | Forquilha, Rio | HD | RS | -28:13:05 | -51:39:00 |
| Formoso, Estação Ferroviária | ST | MS | -20:21:56 | -53:23:04 | Forquilha, Vazante da | HD | MS | -18:05:11 | -55:12:45 |
| Formoso, Igarapé | HD | AC | -8:27:15 | -73:07:47 | Forquilhas, Morro das | HP | RS | -29:27:54 | -49:59:34 |
| Formoso, Lago do | HD | MA | -3:14:50 | -45:23:58 | Forquilha (cidade) | LC | SC | -28:44:49 | -49:28:19 |
| Formoso, Lagoa do | HD | BA | -14:47:11 | -45:56:55 | Forquilha (cidade) | ST | SC | -28:43:26 | -49:25:15 |
| Formoso, Riacho | HD | MA | -6:36:29 | -45:56:51 | Forquilha, Igarapé | HD | AC | -10:02:47 | -68:22:13 |
| Formoso, Riacho | HD | MA | -6:32:26 | -46:02:54 | Forquilha, Igarapé | HD | AC | -10:08:43 | -68:30:17 |
| Formoso, Ribeirão | HD | GO | -17:07:54 | -50:38:09 | Forquilha, Igarapé | LC | MG | -17:47:57 | -41:53:36 |
| Formoso, Ribeirão | HD | GO | -13:43:11 | -48:51:57 | Forquilha, Igarapé | LC | CE | -3:43:01 | -38:32:34 |
| Formoso, Ribeirão | HD | GO | -17:09:12 | -51:06:23 | Fortaleza (outras localidades) | LC | AC | -10:02:45 | -66:52:51 |
| Formoso, Ribeirão | HD | GO | -15:42:50 | -50:08:27 | Fortaleza (outras localidades) | LC | AC | -8:18:19 | -69:51:08 |
| Formoso, Ribeirão | HD | MS | -20:22:40 | -53:10:38 | Fortaleza (outras localidades) | LC | AC | -9:04:16 | -72:14:19 |
| Formoso, Ribeirão | HD | MS | -20:14:50 | -53:27:55 | Fortaleza (outras localidades) | LC | AM | -3:08:32 | -66:32:42 |
| Formoso, Ribeirão | HD | MT | -15:38:20 | -55:43:40 | Fortaleza (outras localidades) | LC | AM | -7:48:49 | -66:50:01 |
| Formoso, Ribeirão do | HD | MG | -19:50:16 | -46:40:43 | Fortaleza (outras localidades) | LC | AM | -2:37:55 | -65:40:54 |
| Formoso, Rio | HD | BA | -13:40:08 | -44:32:05 | Fortaleza (outras localidades) | LC | AM | -8:50:55 | -66:09:18 |
| Formoso, Rio | HD | BA | -14:47:47 | -45:58:21 | Fortaleza (outras localidades) | LC | AM | -7:24:54 | -68:18:34 |
| Formoso, Rio | HD | BA | -14:18:46 | -45:25:08 | Fortaleza (outras localidades) | LC | AM | -0:31:48 | -65:38:21 |
| Formoso, Rio | HD | GO | -18:15:24 | -52:44:36 | Fortaleza (outras localidades) | LC | GO | -17:22:50 | -52:02:27 |
| Formoso, Rio | HD | MG | -21:23:23 | -43:24:41 | Fortaleza (outras localidades) | LC | MS | -19:50:24 | -56:17:24 |
| Formoso, Rio | HD | MS | -19:59:47 | -51:06:21 | Fortaleza (outras localidades) | LC | MT | -14:36:08 | -51:43:58 |
| Formoso, Rio | HD | MS | -21:11:05 | -56:29:07 | Fortaleza (outras localidades) | LC | PA | -6:19:55 | -57:52:21 |
| Formoso, Rio | HD | MS | -17:20:19 | -55:53:02 | Fortaleza (outras localidades) | LC | PA | -1:37:21 | -55:56:52 |
| Formoso, Rio | HD | MS | -19:54:57 | -51:14:53 | Fortaleza (outras localidades) | LC | PA | -6:01:59 | -57:39:15 |
| Formoso, Rio | HD | MT | -14:35:57 | -57:57:50 | Fortaleza (outras localidades) | LC | PI | -5:32:11 | -41:54:45 |
| Formoso, Rio | HD | RO | -10:24:45 | -64:38:02 | Fortaleza (outras localidades) | LC | RO | -11:27:57 | -61:30:46 |
| Formoso, Rio | HD | RO | -10:05:33 | -64:24:14 | Fortaleza (outras localidades) | LC | RR | 03:54:06 | -59:44:15 |
| Formoso, Rio | HD | TO | -11:11:58 | -49:45:48 | Fortaleza (outras localidades) | LC | TO | -9:30:47 | -46:44:38 |
| Formoso, Rio | HD | TO | -11:26:22 | -49:45:07 | Fortaleza (outras localidades) | LC | TO | -9:13:47 | -47:45:12 |
| Formoso, Rio | HD | TO | -10:56:05 | -49:50:04 | Fortaleza (outras localidades) | LC | TO | -10:16:32 | -49:24:13 |
| Formoso, Rio | HD | TO | -12:10:14 | -49:43:14 | Fortaleza (povoado) | LC | MA | -2:38:19 | -45:12:08 |
| Formoso, Rio | HD | TO | -11:43:36 | -49:43:47 | Fortaleza (vila) | LC | RS | -27:29:22 | -53:28:15 |
| Formoso, Rio | HD | TO | -10:44:54 | -49:52:31 | Fortaleza (vila) | LC | RS | -29:43:25 | -51:34:10 |
| Formoso, Rio | HD | TO | -10:50:55 | -49:50:13 | Fortaleza de Minas (cidade) | LC | MG | -20:50:56 | -46:43:04 |
| Formoso, Rio | HD | TO | -10:54:17 | -49:50:32 | Fortaleza do Abunã (vila) | LC | RO | -9:46:27 | -65:30:59 |
| Formoso, Rio | HD | TO | -10:57:59 | -49:50:05 | Fortaleza do Taboão (cidade) | LC | TO | -9:03:25 | -48:31:08 |
| Formoso, Rio do | HD | MG | -17:51:54 | -45:25:22 | Fortaleza dos Nogueiras (cidade) | LC | MA | -6:57:50 | -46:10:37 |
| Formoso, Rio do | HD | MG | -17:34:26 | -45:09:48 | Fortaleza dos Valos (cidade) | LC | RS | -28:47:49 | -53:13:22 |
| Formoso, Vazante | HD | MS | -17:42:59 | -55:27:43 | Fortaleza Grande, Igarapé | HD | PA | -7:32:14 | -52:25:09 |
| Fornalhão (outras localidades) | LC | CE | -3:47:11 | -40:51:30 | Fortaleza, Aldeia Indígena | LC | AM | -7:05:22 | -69:35:15 |
| Forninho (vila) | LC | RS | -30:21:33 | -53:26:57 | Fortaleza, Córrego | HD | MS | -18:39:42 | -54:50:56 |
| Forno Velho (povoado) | LC | RN | -5:10:19 | -37:24:57 | Fortaleza, Córrego | HD | MS | -18:31:48 | -54:45:53 |
| Forno, Igarapé do | HD | AM | -4:27:45 | -60:13:19 | Fortaleza, Córrego | HD | PA | -5:37:53 | -48:29:35 |
| Forno, Porto | ST | RJ | -22:59:05 | -41:59:56 | Fortaleza, Igarapé | HD | AM | -6:48:03 | -71:12:30 |
| Forqueta (povoado) | LC | RS | -29:13:02 | -51:16:06 | Fortaleza, Igarapé | HD | MT | -10:06:27 | -60:58:04 |
| Forqueta (vila) | LC | RS | -29:22:41 | -52:02:03 | Fortaleza, Igarapé | HD | PA | -2:55:25 | -47:53:54 |

**Nomes Geográficos da Base Cartográfica Contínua do Brasil ao Milionésimo - BCIM,
 por categoria de informação, Unidade da Federação e coordenadas geográficas**

(continuação)

| Nomes geográficos | Categoria de informação | Unidade da Federação | Coordenadas geográficas | | Nomes geográficos | Categoria de informação | Unidade da Federação | Coordenadas geográficas | |
|--------------------------------------|-------------------------|----------------------|-------------------------|-----------|--|-------------------------|----------------------|-------------------------|-----------|
| | | | Latitude | Longitude | | | | Latitude | Longitude |
| Fortaleza, Igarapé | HD | PA | -2:51:32 | -47:50:58 | Fraiburgo (cidade) | LC | SC | -27:01:33 | -50:55:15 |
| Fortaleza, Igarapé | HD | PA | -4:56:21 | -54:29:14 | Franca (cidade) | LC | SP | -20:32:20 | -47:24:03 |
| Fortaleza, Igarapé | HD | PA | -7:29:16 | -51:58:16 | França (outras localidades) | LC | PA | -2:36:37 | -49:46:46 |
| Fortaleza, Igarapé | HD | RO | -9:43:54 | -64:24:15 | França (vila) | LC | BA | -11:33:28 | -40:35:36 |
| Fortaleza, Ilha | HD | PA | -5:35:25 | -54:18:42 | França, Aeródromo | ST | SP | -20:35:23 | -47:22:55 |
| Fortaleza, Paraná | HD | AM | -4:31:53 | -62:06:20 | França, Ilha do | HD | PA | -5:23:34 | -52:51:44 |
| Fortaleza, Paraná | HD | AM | -4:40:38 | -62:12:00 | Francês dos Carvalhos (povoado) | LC | MG | -22:04:58 | -44:28:33 |
| Fortaleza, Ponta da | HD | PA | -3:30:19 | -55:15:47 | Francês, Igarapé do | HD | PA | -7:56:57 | -51:07:04 |
| Fortaleza, Porto | ST | CE | -3:42:29 | -38:29:13 | Francês, Igarapé do | HD | PA | -8:00:39 | -51:01:43 |
| Fortaleza, Riacho | HD | BA | -11:32:39 | -42:47:29 | Francês, Ilha do | HD | ES | -20:55:11 | -40:44:31 |
| Fortaleza, Ribeirão | HD | MG | -19:36:12 | -49:20:48 | Francês, Rio | HD | ES | -19:37:12 | -40:09:33 |
| Fortaleza, Ribeirão da | HD | MS | -19:53:56 | -53:31:38 | Francês, Rio | HD | MG | -22:00:19 | -44:28:16 |
| Fortaleza, Rio | HD | PR | -24:25:37 | -50:12:50 | Francesa Alta (vila) | LC | RS | -29:23:40 | -51:26:02 |
| Fortaleza, Rio | HD | RS | -27:38:02 | -53:23:28 | Francesa Baixa (vila) | LC | RS | -29:25:22 | -51:26:09 |
| Fortalezinha, Igarapé | HD | PA | -7:23:15 | -52:47:31 | Francinópolis (cidade) | LC | PI | -6:23:45 | -42:15:43 |
| Forte (outras localidades) | LC | PI | -6:44:57 | -41:48:54 | Francisco A. Nascimento (outras localidades) | LC | AM | -1:32:33 | -61:27:44 |
| Forte (vila) | LC | GO | -14:18:39 | -47:17:24 | Francisco Alves (cidade) | LC | PR | -24:03:57 | -53:50:52 |
| Forte Coimbra, Aeródromo | ST | MS | -19:54:20 | -57:46:44 | Francisco Ayres (cidade) | LC | PI | -6:37:22 | -42:41:34 |
| Forte da Graça (outras localidades) | LC | AM | -3:38:41 | -66:05:56 | Francisco Badaró (cidade) | LC | MG | -16:59:34 | -42:21:07 |
| Forte Príncipe Da Beira, Aeródromo | ST | RO | -12:25:05 | -64:25:06 | Francisco Beltrão (cidade) | LC | PR | -26:04:51 | -53:03:18 |
| Forte Veneza, Igarapé | HD | PA | -5:02:20 | -53:05:19 | Francisco Beltrão, Aeródromo | ST | PR | -26:03:32 | -53:03:48 |
| Forte, Brejo do | HD | PI | -6:43:21 | -41:46:20 | Francisco Brás (povoado) | LC | MG | -20:04:06 | -45:12:11 |
| Forte, Riacho | HD | BA | -9:07:28 | -41:21:33 | Francisco Dantas (cidade) | LC | RN | -6:04:40 | -38:07:08 |
| Forte, Ribeirão do | HD | GO | -13:52:36 | -47:05:29 | Francisco De Assis, Aeródromo | ST | MG | -21:47:33 | -43:23:06 |
| Fortim (cidade) | LC | CE | -4:27:07 | -37:47:49 | Francisco Dumont (cidade) | LC | MG | -17:18:54 | -44:14:02 |
| Fortuna (cidade) | LC | MA | -5:43:58 | -44:09:28 | Francisco Frederico Teixeira Guimarães (vila) | LC | PR | -26:34:49 | -51:34:08 |
| Fortuna (outras localidades) | LC | MS | -23:36:20 | -54:38:19 | Francisco Macedo (cidade) | LC | PI | -7:19:51 | -40:47:16 |
| Fortuna de Minas (cidade) | LC | MG | -19:33:39 | -44:26:49 | Francisco Martins (outras localidades) | LC | RS | -31:45:57 | -53:47:52 |
| Fortuna, Aeródromo | ST | MT | -16:09:59 | -59:30:00 | Francisco Morato (cidade) | LC | SP | -23:16:55 | -46:44:42 |
| Fortuna, Igarapé | HD | AM | -8:28:56 | -65:42:56 | Francisco Narciso (outras localidades) | LC | AM | 01:35:10 | -67:10:57 |
| Fortuna, Ribeirão da | HD | SP | -22:38:27 | -50:33:16 | Francisco ou do Diabo, Ribeirão | HD | PR | -22:55:20 | -52:16:48 |
| Fortuna, Rio | HD | BA | -14:57:44 | -39:11:45 | Francisco Padilha, Ribeirão | HD | SP | -22:08:30 | -50:41:48 |
| Fortuna, Rio | HD | MT | -10:52:25 | -61:05:48 | Francisco Pinheiro Borges (outras localidades) | LC | AP | 01:02:34 | -51:15:40 |
| Fortunosa (outras localidades) | LC | GO | -14:38:35 | -48:41:30 | Francisco Sá (cidade) | LC | MG | -16:28:33 | -43:29:16 |
| Fosdão (outras localidades) | LC | MA | -8:06:22 | -45:35:42 | Francisco Sá (povoado) | LC | MG | -22:15:07 | -46:15:42 |
| Fotaleza-Brasília (rodovia) | ST | PI | -7:25:12 | -41:28:09 | Francisco Sá (povoado) | LC | MG | -17:43:53 | -41:07:08 |
| Fotaleza-Brasília (rodovia) | ST | PI | -8:26:45 | -42:17:43 | Francisco Sá, Aeródromo | ST | MG | -16:26:16 | -43:28:08 |
| Fotaleza-Brasília (rodovia) | ST | PI | -6:48:24 | -41:01:22 | Francisco Santos (cidade) | LC | PI | -6:59:34 | -41:08:16 |
| Fotaleza-Brasília (rodovia) | ST | PI | -9:14:35 | -42:49:58 | Francisco, Baixão do | HD | MA | -5:22:29 | -45:30:44 |
| Foz de Areia, Represa | HD | PR | -26:03:55 | -51:23:39 | Franciscópolis (cidade) | LC | MG | -17:57:36 | -42:00:32 |
| Foz De Iguaçu, Aeroclube de | ST | PR | -25:22:08 | -54:28:12 | Francisquinho, Arroio | HD | RS | -30:10:24 | -52:08:49 |
| Foz do Acacauá (outras localidades) | LC | AM | -7:40:24 | -70:34:25 | Franco (outras localidades) | LC | PR | -22:56:54 | -52:12:51 |
| Foz Do Areia, Aeródromo | ST | PR | -25:58:41 | -51:38:05 | Franco da Rocha (cidade) | LC | SP | -23:19:19 | -46:43:37 |
| Foz do Breu (outras localidades) | LC | AC | -9:24:11 | -72:41:49 | Franco Ferreira, Igarapé | HD | RO | -11:46:26 | -60:40:29 |
| Foz do Canumã (povoado) | LC | AM | -4:00:17 | -59:05:10 | Franco Ferreira, Morro de | HP | RO | -11:44:04 | -60:37:56 |
| Foz do Envira (outras localidades) | LC | AM | -7:28:48 | -70:04:34 | Franco Freire, Córrego | HD | PA | -7:43:50 | -55:07:33 |
| Foz do Iguaçu (cidade) | LC | PR | -25:32:52 | -54:35:16 | Franco, Ilha do | HD | AP | 00:58:55 | -50:03:12 |
| Foz do Jordão (cidade) | LC | PR | -25:44:13 | -52:07:08 | Franco, Porto | ST | TO | -6:21:10 | -47:24:57 |
| Foz do Jurupari (outras localidades) | LC | AC | -7:50:41 | -70:04:23 | Franco, Ribeirão do | HD | MG | -16:34:34 | -46:49:30 |
| Foz do Riozinho (outras localidades) | LC | AM | -7:10:56 | -71:48:49 | Franco, Ribeirão do | HD | MG | -16:33:49 | -46:54:49 |
| Frade (povoado) | LC | RJ | -22:14:27 | -42:06:12 | Franklin Sampaio (povoado) | LC | MG | -20:03:51 | -45:47:00 |
| Frade, Córrego | HD | MA | -4:38:31 | -43:50:39 | Frechal, Lagoa | HD | AM | -5:40:11 | -60:17:25 |
| Frade, Córrego | HD | MA | -4:40:25 | -43:46:41 | Frechal, Lagoa do | HD | AM | -4:19:28 | -60:11:57 |
| Frade, Córrego | HD | MA | -5:08:19 | -47:53:32 | Frechal, Ponta do | HD | PA | -1:43:28 | -49:16:23 |
| Frade, Ilha do | HD | BA | -12:46:56 | -38:38:14 | Frecheira, Rio | HD | PA | -5:03:15 | -49:01:06 |
| Frade, Riacho do | HD | BA | -9:35:05 | -40:18:56 | Frecheiras (outras localidades) | LC | PI | -3:22:12 | -41:35:12 |
| Frade, Riacho do | HD | CE | -4:40:55 | -40:02:01 | Frecheiras (povoado) | LC | MA | -2:50:09 | -42:09:49 |
| Frade, Riacho do | HD | PI | -6:59:13 | -41:53:56 | Frecheiras, Riacho | HD | MA | -6:55:49 | -44:47:54 |
| Frade, Rio do | HD | CE | -4:40:18 | -40:06:29 | Frecheiras, Riacho | HD | MA | -7:01:42 | -44:47:08 |
| Frade, Rio do | HD | RS | -28:05:37 | -51:03:10 | Frecheirinha (cidade) | LC | CE | -3:45:36 | -40:48:57 |
| Frades (povoado) | LC | MA | -5:14:26 | -47:53:30 | Frederico Wastner (vila) | LC | SC | -26:24:01 | -52:47:08 |
| Frades, Barra dos | HD | BA | -16:42:17 | -39:05:45 | Frederico Westphalen (cidade) | LC | RS | -27:21:32 | -53:23:38 |
| Frades, Rio dos | HD | BA | -16:34:27 | -39:26:44 | Frederico Westphalen, Aeródromo | ST | RS | -27:20:50 | -53:24:07 |
| Frades, Rio dos | HD | BA | -16:36:30 | -39:12:59 | Freguesia do Andirá (vila) | LC | AM | -2:51:47 | -56:59:45 |
| Frades, Rio dos | HD | BA | -16:38:18 | -39:08:25 | Freguesia, Área de Proteção Ambiental da | LM | RJ | -22:56:54 | -43:20:40 |
| Fradinho, Riacho | HD | PI | -6:51:43 | -41:45:57 | Freguesia, Igarapé da | HD | AM | -2:43:13 | -61:06:24 |
| Fraga, Ribeirão | HD | TO | -9:23:41 | -47:22:48 | Freguesia, Igarapé da | HD | AM | -2:38:08 | -60:59:12 |
| Fraga, Ribeirão | HD | TO | -9:18:36 | -47:28:00 | Frei Eustáquio (vila) | LC | MG | -21:10:29 | -45:22:14 |

**Nomes Geográficos da Base Cartográfica Contínua do Brasil ao Milionésimo - BCIM,
por categoria de informação, Unidade da Federação e coordenadas geográficas**

(continuação)

| Nomes geográficos | Categoria de informação | Unidade da Federação | Coordenadas geográficas | | Nomes geográficos | Categoria de informação | Unidade da Federação | Coordenadas geográficas | |
|---|-------------------------|----------------------|-------------------------|-----------|-------------------------------------|-------------------------|----------------------|-------------------------|-----------|
| | | | Latitude | Longitude | | | | Latitude | Longitude |
| Frei Gaspar (cidade) | LC | MG | -18:03:57 | -41:25:44 | Fumaça, Rio | HD | MG | -20:57:46 | -42:28:23 |
| Frei Gonzaga (povoado) | LC | MG | -17:23:57 | -41:11:07 | Fumaça, Salto da | HD | MT | -15:14:01 | -58:43:38 |
| Frei Inocêncio (cidade) | LC | MG | -18:32:42 | -41:55:19 | Fumas, Igarapé das | HD | MT | -8:48:48 | -58:17:42 |
| Frei Lagonegro (cidade) | LC | MG | -18:10:04 | -42:45:57 | Fumas, Ribeirão | HD | MT | -16:18:06 | -53:02:38 |
| Frei Leopoldo (outras localidades) | LC | MS | -18:45:46 | -57:20:10 | Fumas, Ribeirão das | HD | MG | -18:55:28 | -47:50:54 |
| Frei Martinho (cidade) | LC | PB | -6:24:10 | -36:27:21 | Fumo Verde (povoado) | LC | MA | -4:55:28 | -43:20:53 |
| Frei Miguelinho (cidade) | LC | PE | -7:56:24 | -35:54:43 | Fumo-Bravo (povoado) | LC | MG | -19:07:29 | -45:19:05 |
| Frei Orlando (vila) | LC | MG | -18:49:25 | -45:13:26 | Funchal (vila) | LC | MG | -19:17:54 | -45:53:24 |
| Frei Paulo (cidade) | LC | SE | -10:32:56 | -37:32:02 | Funchal, Arroio | HD | RS | -30:25:54 | -55:42:45 |
| Frei Rogério (cidade) | LC | SC | -27:10:30 | -50:48:18 | Funchal, Arroio | HD | RS | -30:27:55 | -55:47:55 |
| Frei Sebastião (vila) | LC | RS | -30:22:40 | -50:33:14 | Funchal, Rio | HD | MG | -19:25:57 | -46:01:58 |
| Frei Serafim (vila) | LC | MG | -18:08:04 | -41:51:43 | Funda, Sanga | HD | MS | -22:00:19 | -57:31:56 |
| Frei Timóteo (vila) | LC | PR | -23:12:11 | -50:56:22 | Funda, Sanga | HD | RS | -30:29:26 | -54:27:54 |
| Freire Cardoso (vila) | LC | MG | -16:31:34 | -42:06:32 | Funda, Sanga | HD | RS | -30:05:44 | -54:06:57 |
| Freitas (outras localidades) | LC | AC | -9:11:46 | -72:56:13 | Funda, Sanga | HD | RS | -30:07:41 | -54:11:39 |
| Freitas (povoado) | LC | MG | -22:00:29 | -45:06:42 | Funda, Sanga | HD | RS | -28:45:18 | -55:41:53 |
| Freitas, Igarapé dos | HD | AM | -4:46:35 | -64:04:18 | Fundão (cidade) | LC | ES | -19:55:58 | -40:24:25 |
| Fresco, Riacho | HD | PI | -10:18:36 | -44:39:19 | Fundão do Ijuí (outras localidades) | LC | RS | -28:10:29 | -54:46:46 |
| Fresco, Riacho | HD | PI | -10:36:01 | -44:38:39 | Fundão, Ilha do | HD | RJ | -22:52:24 | -43:14:19 |
| Fresco, Rio | HD | PA | -6:58:07 | -51:43:28 | Fundão, Riacho | HD | CE | -6:17:41 | -39:46:14 |
| Fresco, Rio | HD | PA | -8:50:27 | -51:18:52 | Fundão, Ribeirão do | HD | MG | -19:19:32 | -47:19:26 |
| Fresco, Rio | HD | PA | -7:57:32 | -51:16:56 | Fundão, Rio | HD | ES | -19:59:08 | -40:20:02 |
| Fresco, Rio | HD | PA | -7:59:44 | -51:20:45 | Fundo de Pote (povoado) | LC | PA | -2:00:49 | -47:01:06 |
| Fresco, Rio | HD | PA | -7:13:40 | -51:26:14 | Fundo do Campo (outras localidades) | LC | SC | -27:35:42 | -49:56:54 |
| Frexeiras (vila) | LC | PE | -8:22:56 | -35:18:55 | Fundo Grande (povoado) | LC | RS | -28:28:21 | -54:01:57 |
| Frigolestrela, Aeródromo | ST | SP | -20:17:39 | -50:24:36 | Fundo, Arroio | HD | PR | -24:37:13 | -54:07:58 |
| Frigorífico Santa Marina, Aeródromo | ST | MS | -21:44:46 | -52:28:40 | Fundo, Córrego | HD | BA | -13:45:22 | -40:56:51 |
| Frio, Riacho | HD | BA | -12:18:50 | -42:44:07 | Fundo, Córrego | HD | GO | -14:51:07 | -49:08:47 |
| Frio, Riacho | HD | BA | -12:22:15 | -42:48:16 | Fundo, Córrego | HD | GO | -15:01:46 | -48:27:17 |
| Frio, Riacho | HD | MG | -18:24:25 | -44:54:53 | Fundo, Córrego | HD | GO | -16:18:06 | -49:37:53 |
| Frio, Riacho | HD | MG | -18:22:44 | -45:01:40 | Fundo, Córrego | HD | GO | -18:06:50 | -47:45:14 |
| Frio, Riacho | HD | PI | -10:09:06 | -44:50:02 | Fundo, Córrego | HD | GO | -16:22:14 | -49:39:37 |
| Frios, Riacho dos | HD | CE | -4:07:29 | -39:40:05 | Fundo, Córrego | HD | GO | -18:05:33 | -47:49:32 |
| Frisama Açailândia, Aeródromo | ST | MA | -4:56:42 | -47:27:51 | Fundo, Córrego | HD | GO | -15:17:34 | -47:50:17 |
| Frisama Eldorado, Aeródromo | ST | PA | -6:05:39 | -49:21:39 | Fundo, Córrego | HD | MG | -18:50:20 | -49:10:12 |
| Frito-Gado, Brejo | HD | TO | -10:35:46 | -46:51:00 | Fundo, Córrego | HD | MG | -19:39:02 | -46:30:55 |
| Frito-Gado, Brejo | HD | TO | -10:46:54 | -46:48:44 | Fundo, Córrego | HD | MG | -20:28:25 | -45:31:47 |
| Fronteira (cidade) | LC | MG | -20:16:04 | -49:11:56 | Fundo, Córrego | HD | MG | -19:37:33 | -46:48:53 |
| Fronteira (outras localidades) | LC | AM | -2:56:32 | -69:31:10 | Fundo, Córrego | HD | MS | -18:52:32 | -54:54:58 |
| Fronteira (outras localidades) | LC | MS | -22:14:52 | -56:02:56 | Fundo, Córrego | HD | MS | -21:49:44 | -55:51:35 |
| Fronteira do Norte (outras localidades) | LC | GO | -16:28:50 | -50:16:00 | Fundo, Córrego | HD | MS | -19:30:11 | -51:25:40 |
| Fronteira dos Vales (cidade) | LC | MG | -16:53:27 | -40:55:30 | Fundo, Córrego | HD | MS | -18:49:55 | -54:49:35 |
| Fronteira, Aeródromo | ST | MG | -20:16:37 | -49:11:25 | Fundo, Córrego | HD | MS | -22:06:28 | -57:12:23 |
| Fronteira, Aeródromo | ST | MT | -12:31:24 | -58:14:06 | Fundo, Córrego | HD | MT | -13:44:28 | -52:35:07 |
| Fronteiras (cidade) | LC | PI | -7:05:16 | -40:36:57 | Fundo, Córrego | HD | MT | -14:57:47 | -52:58:21 |
| Frozinha (outras localidades) | LC | PI | -5:36:24 | -41:11:34 | Fundo, Córrego | HD | MT | -16:03:00 | -54:57:37 |
| Fruta de Leite (cidade) | LC | MG | -16:07:51 | -42:31:58 | Fundo, Córrego | HD | MT | -11:25:34 | -55:41:15 |
| Frutal (cidade) | LC | MG | -20:01:30 | -48:56:27 | Fundo, Córrego | HD | MT | -14:15:49 | -59:54:20 |
| Frutal do Campo (vila) | LC | SP | -22:50:33 | -50:31:18 | Fundo, Córrego | HD | MT | -16:03:20 | -55:01:37 |
| Frutal, Aeródromo | ST | MG | -20:00:15 | -48:57:30 | Fundo, Córrego | HD | MT | -13:52:58 | -52:43:12 |
| Frutal, Córrego | HD | SP | -21:20:20 | -48:48:59 | Fundo, Córrego | HD | MT | -14:51:33 | -52:51:53 |
| Frutal, Ribeirão do | HD | MG | -20:03:33 | -48:56:53 | Fundo, Córrego | HD | TO | -12:04:56 | -48:42:10 |
| Fruto Amaral (outras localidades) | LC | GO | -13:55:18 | -50:26:27 | Fundo, Córrego | HD | TO | -6:53:36 | -48:57:48 |
| Frutuoso Gomes (cidade) | LC | RN | -6:09:28 | -37:50:24 | Fundo, Córrego | HD | TO | -12:38:02 | -48:42:59 |
| Fugeuirão, Rio | HD | MS | -18:40:50 | -53:55:08 | Fundo, Córrego | HD | TO | -12:24:29 | -48:11:29 |
| Fugitivo, Farol | ST | AP | 00:11:47 | -50:52:31 | Fundo, Córrego | HD | TO | -12:07:38 | -48:47:54 |
| Fugueirão, Rio | HD | MS | -18:45:11 | -53:33:32 | Fundo, Córrego | HD | TO | -12:35:50 | -48:39:42 |
| Fugueirão, Rio | HD | MS | -18:39:26 | -53:46:23 | Fundo, Igarapé | HD | MA | -3:44:18 | -44:26:29 |
| Fúlvia C. Lopes (outras localidades) | LC | GO | -17:38:28 | -50:08:57 | Fundo, Riacho | HD | BA | -13:56:15 | -42:08:57 |
| Fuma (outras localidades) | LC | AM | -8:45:51 | -66:14:12 | Fundo, Riacho | HD | BA | -12:41:19 | -39:26:27 |
| Fuma do Mutum, Ribeirão | HD | MS | -18:05:43 | -53:21:03 | Fundo, Riacho | HD | CE | -4:51:01 | -40:20:46 |
| Fuma, Córrego da | HD | GO | -16:41:36 | -51:55:12 | Fundo, Riacho | HD | GO | -14:38:23 | -50:10:06 |
| Fuma, Igarapé da | HD | RR | 02:35:59 | -60:07:47 | Fundo, Riacho | HD | GO | -14:41:30 | -50:05:13 |
| Fuma, Igarapé da | HD | RR | 02:35:47 | -60:13:47 | Fundo, Riacho | HD | GO | -14:47:57 | -48:35:25 |
| Fuma, Rio | HD | MS | -17:59:58 | -53:16:37 | Fundo, Riacho | HD | GO | -14:42:18 | -46:08:04 |
| Fumaça (vila) | LC | RJ | -22:17:19 | -44:18:32 | Fundo, Riacho | HD | MA | -6:30:30 | -46:29:43 |
| Fumaça, Córrego | HD | MS | -22:47:47 | -53:46:09 | Fundo, Riacho | HD | MA | -6:31:17 | -42:58:20 |
| Fumaça, Rio | HD | BA | -10:44:10 | -40:18:46 | Fundo, Riacho | HD | MA | -6:55:16 | -46:05:37 |

**Nomes Geográficos da Base Cartográfica Contínua do Brasil ao Milionésimo - BCIM,
 por categoria de informação, Unidade da Federação e coordenadas geográficas**

(continuação)

| Nomes geográficos | Categoria de informação | Unidade da Federação | Coordenadas geográficas | | Nomes geográficos | Categoria de informação | Unidade da Federação | Coordenadas geográficas | |
|--|-------------------------|----------------------|-------------------------|-----------|---|-------------------------|----------------------|-------------------------|-----------|
| | | | Latitude | Longitude | | | | Latitude | Longitude |
| Fundo, Riacho | HD | MA | -4:42:05 | -43:37:05 | Furnas de Baixo (povoado) | LC | MG | -21:54:51 | -44:43:32 |
| Fundo, Riacho | HD | MA | -6:35:48 | -43:42:47 | Furnas de São José (outras localidades) | LC | TO | -10:13:57 | -48:50:22 |
| Fundo, Riacho | HD | MA | -6:59:32 | -46:04:36 | Furnas do Bom Jesus, Parque Estadual das | LM | SP | -20:13:18 | -47:25:55 |
| Fundo, Riacho | HD | MA | -4:47:46 | -43:39:33 | Furnas do Sararé (outras localidades) | LC | MT | -15:03:54 | -59:22:15 |
| Fundo, Riacho | HD | MA | -6:05:25 | -45:28:55 | Furnas, Aeródromo | ST | MG | -20:42:10 | -46:20:13 |
| Fundo, Riacho | HD | MA | -6:34:31 | -46:29:29 | Furnas, Córrego | HD | GO | -16:43:01 | -51:20:46 |
| Fundo, Riacho | HD | MA | -4:45:40 | -43:38:38 | Furnas, Córrego | HD | MT | -14:57:49 | -55:14:39 |
| Fundo, Riacho | HD | MG | -18:52:12 | -44:27:51 | Furnas, Represa de | HD | MG | -21:29:06 | -45:42:40 |
| Fundo, Riacho | HD | MG | -15:27:25 | -46:28:20 | Furnas, Ribeirão | HD | GO | -16:37:26 | -47:40:36 |
| Fundo, Riacho | HD | MG | -15:27:39 | -46:22:02 | Furnas, Ribeirão | HD | GO | -16:35:31 | -47:46:35 |
| Fundo, Riacho | HD | MG | -19:00:39 | -44:27:51 | Furnas, Ribeirão | HD | MT | -16:11:19 | -52:59:07 |
| Fundo, Riacho | HD | PB | -7:26:06 | -36:49:06 | Furnas, Rio das | HD | BA | -14:35:04 | -40:24:12 |
| Fundo, Riacho | HD | PE | -7:46:04 | -39:24:52 | Furnas, Rio das | HD | BA | -13:33:36 | -41:43:00 |
| Fundo, Riacho | HD | PE | -7:55:02 | -39:29:51 | Furo Cerrado, Ilha do | HD | PA | -4:32:49 | -54:02:13 |
| Fundo, Riacho | HD | PI | -6:06:59 | -41:09:27 | Furo da Cobra (outras localidades) | LC | AM | -6:23:12 | -65:25:46 |
| Fundo, Riacho | HD | PI | -7:02:45 | -41:40:39 | Furo da Morte, Ilha do | HD | PA | -5:40:55 | -52:38:50 |
| Fundo, Riacho | HD | PI | -6:03:38 | -42:54:59 | Furo do Brito (povoado) | LC | PA | -1:52:29 | -53:24:31 |
| Fundo, Riacho | HD | PI | -4:34:02 | -42:03:10 | Furo do Engenho (outras localidades) | LC | MG | -16:30:21 | -46:01:55 |
| Fundo, Riacho | HD | PI | -5:57:22 | -41:34:14 | Furo do Juruá, Igarapé | HD | AC | -9:04:07 | -70:17:02 |
| Fundo, Riacho | HD | PI | -4:09:32 | -42:05:57 | Furo Grande, Ilha do | HD | MT | -14:31:47 | -50:57:38 |
| Fundo, Riacho | HD | PI | -8:05:47 | -42:43:58 | Furo Seco, Igarapé do | HD | PA | -4:23:15 | -53:55:01 |
| Fundo, Riacho | HD | PI | -5:31:49 | -42:19:28 | Furo Velho (outras localidades) | LC | AM | -3:45:44 | -68:55:29 |
| Fundo, Riacho | HD | PI | -4:37:53 | -41:51:27 | Furo, Igarapé do | HD | MT | -9:23:44 | -61:13:51 |
| Fundo, Riacho | HD | TO | -12:42:12 | -47:32:39 | Furos, Cachoeira dos | HD | PA | -3:09:09 | -51:11:40 |
| Fundo, Riacho do | HD | BA | -9:13:30 | -39:28:03 | Furquim (vila) | LC | MG | -20:21:15 | -43:12:29 |
| Fundo, Ribeirão | HD | MG | -22:38:22 | -46:20:16 | Furquim, Rio | HD | MT | -10:47:08 | -59:12:05 |
| Fundo, Ribeirão | HD | MG | -20:57:18 | -47:02:25 | Furriel (outras localidades) | LC | MT | -15:27:27 | -55:27:03 |
| Fundo, Ribeirão | HD | PR | -22:58:25 | -52:11:16 | Futuca, Córrego | HD | BA | -17:07:48 | -39:53:20 |
| Fundo, Ribeirão | HD | SP | -24:13:12 | -47:43:52 | Futura Represa de Castanhão (massa de Água) | HD | CE | -5:35:31 | -38:32:28 |
| Fundo, Ribeirão | HD | TO | -8:47:07 | -49:06:44 | Futura Represa de São Bartolomeu (massa de | | | | |
| Fundo, Rio | HD | MG | -16:50:05 | -44:11:17 | Água) | HD | DF | -15:53:29 | -47:43:05 |
| Fundo, Rio | HD | MG | -17:00:41 | -44:23:38 | Futurista (outras localidades) | LC | MT | -15:29:42 | -56:48:11 |
| Fundo, Rio | HD | PI | -10:05:53 | -44:52:14 | Futuro, Igarapé | HD | AM | -7:18:29 | -70:51:21 |
| Fundo, Rio | HD | PI | -5:33:23 | -42:51:57 | Fuzilado, Baixão do | HD | MA | -4:54:47 | -44:18:45 |
| Fundo, Rio | HD | PI | -5:43:47 | -42:46:16 | Gabiarrá (povoado) | LC | BA | -16:13:49 | -39:41:59 |
| Fundo, Rio | HD | SE | -11:07:37 | -37:20:49 | Gabirola (outras localidades) | LC | GO | -13:29:06 | -46:26:50 |
| Funil (outras localidades) | LC | BA | -11:24:28 | -44:22:42 | Gabriel Monteiro (cidade) | LC | SP | -21:31:51 | -50:33:18 |
| Funil (outras localidades) | LC | GO | -14:40:45 | -49:14:22 | Gabriel Passos (povoado) | LC | MG | -17:33:33 | -40:31:56 |
| Funil (outras localidades) | LC | TO | -11:50:31 | -48:37:34 | Gabriel Passos (rodovia) | ST | MG | -20:50:41 | -44:03:37 |
| Funil (vila) | LC | RJ | -21:36:49 | -42:05:10 | Gabriel, Igarapé do | HD | AM | -6:34:51 | -60:09:55 |
| Funil, Aldeia Indígena | LC | TO | -9:39:47 | -48:22:29 | Gabriel, Ilha | HD | AM | -3:38:48 | -61:28:34 |
| Funil, Córrego do | HD | GO | -14:41:32 | -49:12:08 | Gabriel, Lago | HD | AM | -3:37:03 | -61:30:57 |
| Funil, Represa do | HD | RJ | -22:35:50 | -44:37:09 | Gadella (vila) | LC | CE | -6:24:35 | -39:17:17 |
| Funil, Riacho | HD | CE | -6:13:44 | -39:57:22 | Gado (vila) | LC | CE | -4:08:17 | -38:54:47 |
| Funil, Ribeirão | HD | GO | -13:25:39 | -49:14:56 | Gado Bravo (cidade) | LC | PB | -7:34:58 | -35:47:27 |
| Funil, Ribeirão | HD | GO | -13:18:26 | -49:08:34 | Gado Bravo (outras localidades) | LC | BA | -13:04:18 | -42:24:14 |
| Funil, Rio do | HD | RJ | -22:58:55 | -44:40:49 | Gado Bravo (outras localidades) | LC | BA | -14:30:59 | -42:04:56 |
| Funil, Usina Hidrelétrica de | AG | RJ | -22:31:32 | -44:35:22 | Gado Bravo (outras localidades) | LC | PI | -10:40:12 | -44:53:37 |
| Funil, Vazante do | HD | MS | -18:28:38 | -56:46:12 | Gado Bravo (povoado) | LC | PB | -7:32:34 | -35:37:27 |
| Funilândia (cidade) | LC | MG | -19:22:04 | -44:03:21 | Gado Bravo, Córrego | HD | BA | -16:45:57 | -40:10:20 |
| Furado da Cancela (outras localidades) | LC | BA | -15:08:48 | -41:23:29 | Gado Bravo, Ilha do | HD | BA | -10:55:33 | -42:58:58 |
| Furado da Jurema (outras localidades) | LC | MG | -15:22:20 | -43:06:03 | Gado Bravo, Ribeirão | HD | MA | -7:36:46 | -46:19:38 |
| Furado Grande (outras localidades) | LC | MG | -15:32:42 | -42:57:27 | Gado Bravo, Ribeirão | HD | MA | -7:40:41 | -46:15:14 |
| Furado Novo, Córrego | HD | MG | -15:22:08 | -43:25:58 | Gado Bravo, Ribeirão | HD | MG | -16:35:43 | -46:16:54 |
| Furado, Barra do | HD | RJ | -22:06:09 | -41:07:32 | Gado Bravo, Ribeirão | HD | MG | -16:47:35 | -46:13:13 |
| Furado, Ilha do | HD | RS | -30:21:00 | -50:42:31 | Gado Bravo, Rio | HD | BA | -14:29:05 | -40:59:18 |
| Fura-mato, Vereda do | HD | BA | -11:07:53 | -44:31:52 | Gado Bravo, Rio | HD | BA | -12:58:49 | -45:26:57 |
| Furna (outras localidades) | LC | MS | -17:39:40 | -53:53:14 | Gado Bravo, Vereda | HD | BA | -10:52:38 | -43:17:10 |
| Furna do Mutum (outras localidades) | LC | MS | -18:04:57 | -53:22:41 | Gado, Igarapé do | HD | AM | -4:50:52 | -61:54:24 |
| Furna, Córrego da | HD | MS | -18:13:59 | -54:03:32 | Gado, Ribeirão do | HD | MG | -17:53:09 | -45:15:20 |
| Furna, Córrego da | HD | MS | -18:06:36 | -54:02:19 | Gado, Ribeirão do | HD | MG | -17:50:00 | -45:22:13 |
| Furna, Córrego da | HD | MS | -18:01:58 | -54:16:16 | Gafanhoto (povoado) | LC | CE | -4:36:56 | -38:05:14 |
| Furna, Córrego da | HD | MS | -18:04:06 | -54:13:38 | Gago Coutinho, Rocha | HD | PE | 00:54:55 | -29:20:47 |
| Furna, Igarapé de | HD | PA | -1:00:13 | -55:06:51 | Gaiçara, Ribeirão | HD | SP | -22:03:59 | -51:35:00 |
| Furnanha, Igarapé | HD | AC | -9:45:10 | -71:18:00 | Gaitas, Ribeirão das | HD | MG | -17:26:00 | -45:19:19 |
| Furnas (povoado) | LC | MG | -22:11:19 | -45:49:24 | Gaitas, Ribeirão das | HD | MG | -17:16:47 | -45:23:08 |
| Furnas (povoado) | LC | PI | -4:16:20 | -41:52:41 | Gaivota (outras localidades) | LC | AP | 00:20:52 | -51:45:28 |
| Furnas (povoado) | LC | SP | -24:32:06 | -48:43:12 | Gaivota (outras localidades) | LC | MT | -10:03:20 | -51:46:19 |

**Nomes Geográficos da Base Cartográfica Contínua do Brasil ao Milionésimo - BCIM,
por categoria de informação, Unidade da Federação e coordenadas geográficas**

(continuação)

| Nomes geográficos | Categoria de informação | Unidade da Federação | Coordenadas geográficas | | Nomes geográficos | Categoria de informação | Unidade da Federação | Coordenadas geográficas | |
|---------------------------------------|-------------------------|----------------------|-------------------------|-----------|---|-------------------------|----------------------|-------------------------|-----------|
| | | | Latitude | Longitude | | | | Latitude | Longitude |
| Gaivota Aviação Agrícola, Aeródromo | ST | MT | -13:27:34 | -58:46:28 | Galo (outras localidades) | LC | PA | -3:37:31 | -51:51:01 |
| Gaivota, Corixo da | HD | MT | -11:02:03 | -50:47:59 | Galo Preto, Ribeirão do | HD | MT | -17:38:52 | -53:28:22 |
| Gaivota, Igarapé | HD | RO | -9:33:51 | -61:44:25 | Galo, Vão do | HD | MA | -7:51:04 | -46:29:42 |
| Gaivota, Ilha | HD | AM | -2:11:06 | -61:05:59 | Galo, Vão do | HD | MA | -7:51:42 | -46:33:12 |
| Gaivota, Ilha da | HD | RR | 0:0:59:0-2 | -61:34:03 | Galópolis (povoado) | LC | RS | -29:13:49 | -51:09:33 |
| Gaivota, Lagoa da | HD | MT | -11:09:34 | -50:48:49 | Galos, Ponta de | HD | PA | -0:28:53 | -48:27:31 |
| Gaivotas, Ilha das | HD | BA | -12:00:21 | -43:20:35 | Galvão (cidade) | LC | SC | -26:27:18 | -52:41:09 |
| Gaivotas, Ilha das | HD | BA | -11:59:28 | -43:21:03 | Galvão, Igarapé do | HD | RR | -0:07:13 | -61:57:13 |
| Gaivotas, Ilha das | HD | PA | -0:35:46 | -48:01:05 | Gama (povoado) | LC | DF | -16:00:56 | -48:04:04 |
| Gaivotas, Ponta das | HD | MA | -2:42:42 | -42:23:10 | Gama (vila) | LC | MG | -19:07:12 | -42:23:20 |
| Gaivotinha, Igarapé | HD | AM | -8:51:44 | -65:53:53 | Gama, Ribeirão do | HD | MG | -18:01:18 | -44:56:45 |
| Gajé (povoado) | LC | MG | -20:35:20 | -43:48:12 | Gama, Ribeirão do | HD | MG | -18:02:13 | -44:50:45 |
| Galante (vila) | LC | PB | -7:18:37 | -35:47:37 | Gama, Ribeirão do | HD | MG | -20:29:25 | -45:06:06 |
| Galante, Córrego | HD | MT | -16:26:11 | -53:21:30 | Gamaleira, Ribeirão | HD | PA | -7:43:58 | -49:55:02 |
| Galante, Rio | HD | BA | -15:33:45 | -41:03:05 | Gambá, Riacho da | HD | PI | -7:32:21 | -41:29:49 |
| Galé, Farol | ST | SC | -27:10:48 | -48:24:17 | Gamboá (vila) | LC | BA | -13:23:57 | -38:56:34 |
| Galeão (vila) | LC | BA | -13:23:38 | -39:01:36 | Gamela, Córrego | HD | MT | -9:48:20 | -51:24:50 |
| Galena (vila) | LC | MG | -18:18:02 | -46:07:18 | Gamelaria, Veredão da | HD | PI | -8:08:27 | -44:36:18 |
| Galera (outras localidades) | LC | MT | -14:28:38 | -59:33:53 | Gamelas, Ribeirão das | HD | MT | -11:18:29 | -55:02:04 |
| Galera, Rio | HD | MT | -14:25:27 | -60:05:33 | Gameleira (cidade) | LC | PE | -8:35:02 | -35:23:13 |
| Galera, Rio | HD | MT | -14:29:59 | -59:42:18 | Gameleira (outras localidades) | LC | BA | -13:10:20 | -42:39:08 |
| Galerinha (outras localidades) | LC | MT | -14:25:00 | -60:09:01 | Gameleira (outras localidades) | LC | BA | -10:06:55 | -43:16:26 |
| Galeta, Farol | ST | PR | -25:29:42 | -48:20:09 | Gameleira (outras localidades) | LC | GO | -16:02:07 | -51:48:28 |
| Galhão (outras localidades) | LC | TO | -10:36:05 | -46:15:24 | Gameleira (outras localidades) | LC | GO | -14:33:36 | -49:20:10 |
| Galhão, Rio | HD | TO | -10:31:09 | -46:05:18 | Gameleira (outras localidades) | LC | GO | -17:08:39 | -49:42:25 |
| Galhão, Vereda | HD | MG | -17:02:33 | -45:02:18 | Gameleira (outras localidades) | LC | MG | -17:22:52 | -46:45:44 |
| Galhão, Vereda | HD | MG | -17:06:21 | -45:03:23 | Gameleira (outras localidades) | LC | MG | -17:49:50 | -46:20:15 |
| Galheirão (outras localidades) | LC | BA | -12:59:13 | -45:59:21 | Gameleira (outras localidades) | LC | PI | -10:26:12 | -44:12:04 |
| Galheiro (outras localidades) | LC | MA | -6:38:22 | -45:46:53 | Gameleira (outras localidades) | LC | TO | -8:31:59 | -46:54:38 |
| Galheiro (outras localidades) | LC | MG | -19:22:21 | -49:50:44 | Gameleira (povoado) | LC | BA | -11:23:39 | -41:42:02 |
| Galheiro (outras localidades) | LC | MT | -15:09:54 | -54:41:28 | Gameleira (povoado) | LC | BA | -11:40:39 | -40:51:00 |
| Galheiro (povoado) | LC | MG | -18:57:31 | -45:23:51 | Gameleira (povoado) | LC | BA | -13:02:24 | -44:02:58 |
| Galheiro, Córrego | HD | MT | -13:44:02 | -52:12:01 | Gameleira (povoado) | LC | MA | -3:32:24 | -45:02:06 |
| Galheiro, Ribeirão | HD | GO | -17:18:53 | -49:59:40 | Gameleira (povoado) | LC | PE | -7:44:02 | -39:13:21 |
| Galheiro, Ribeirão | HD | MA | -6:54:17 | -47:08:15 | Gameleira (vila) | LC | RN | -5:39:26 | -35:34:08 |
| Galheiro, Ribeirão | HD | MT | -13:56:41 | -52:29:05 | Gameleira da Lapa (vila) | LC | BA | -12:51:32 | -43:23:12 |
| Galheiro, Ribeirão | HD | MT | -15:15:06 | -52:21:33 | Gameleira de São Sebastião (outras localidades) | LC | CE | -7:23:07 | -39:10:49 |
| Galheiro, Ribeirão | HD | MT | -14:03:13 | -52:40:40 | Gameleira do Assuruá (vila) | LC | BA | -11:18:10 | -42:39:46 |
| Galheiro, Rio | HD | MG | -19:26:52 | -47:10:52 | Gameleira Grande, Rio | HD | TO | -8:29:11 | -47:14:14 |
| Galheiro, Rio | HD | MG | -18:30:12 | -43:59:01 | Gameleira ou Chicão, Ribeirão | HD | PA | -8:45:41 | -49:41:06 |
| Galheteiro, Córrego | HD | MT | -15:09:01 | -54:41:25 | Gameleira, Córrego | HD | GO | -13:52:28 | -49:14:14 |
| Galho (outras localidades) | LC | MG | -16:38:24 | -45:47:13 | Gameleira, Córrego | HD | MG | -17:16:59 | -45:48:27 |
| Galho da Ilha, Ribeirão | HD | MG | -16:15:29 | -46:35:39 | Gameleira, Córrego | HD | MT | -10:38:38 | -51:26:50 |
| Galho da Ilha, Ribeirão | HD | MG | -16:14:31 | -46:24:29 | Gameleira, Córrego | HD | MT | -11:49:05 | -51:18:24 |
| Galho do Morro (outras localidades) | LC | MG | -14:44:53 | -45:11:48 | Gameleira, Córrego | HD | MT | -10:32:35 | -51:25:19 |
| Galho dos Veados (outras localidades) | LC | BA | -13:03:31 | -45:00:36 | Gameleira, Córrego | HD | MT | -10:46:09 | -51:29:36 |
| Galho Grande, Córrego | HD | TO | -9:28:25 | -48:02:22 | Gameleira, Córrego | HD | TO | -12:47:50 | -49:30:28 |
| Galho Grande, Córrego | HD | TO | -9:27:49 | -48:06:46 | Gameleira, Córrego | HD | TO | -12:51:03 | -48:42:22 |
| Galho Grande, Riacho | HD | BA | -13:14:35 | -45:36:07 | Gameleira, Córrego | HD | TO | -12:45:38 | -49:27:21 |
| Galho Grande, Riacho | HD | BA | -13:20:08 | -45:50:36 | Gameleira, Córrego | HD | TO | -12:31:12 | -49:42:32 |
| Galho, Córrego do | HD | MG | -16:40:16 | -45:49:05 | Gameleira, Córrego | HD | TO | -12:26:49 | -49:39:04 |
| Galho, Córrego do | HD | MG | -16:31:21 | -45:41:05 | Gameleira, Córrego da | HD | MG | -16:50:32 | -45:08:06 |
| Gália (cidade) | LC | SP | -22:17:27 | -49:33:10 | Gameleira, Córrego da | HD | MG | -16:49:10 | -45:12:31 |
| Galigueira, Córrego | HD | MT | -11:34:49 | -56:26:28 | Gameleira, Córrego da | HD | MG | -17:42:44 | -44:01:52 |
| Galiléia (cidade) | LC | MG | -18:59:56 | -41:32:16 | Gameleira, Córrego da | HD | MG | -17:36:01 | -44:03:06 |
| Galiléia (outras localidades) | LC | TO | -10:50:41 | -49:17:12 | Gameleira, Ilha da | HD | BA | -11:13:29 | -43:11:44 |
| Galinha, Cachoeira da | HD | PA | -3:44:09 | -54:21:56 | Gameleira, Ilha da | HD | PA | -4:41:20 | -54:32:36 |
| Galinha, Córrego | HD | GO | -15:18:23 | -48:27:16 | Gameleira, Ponta da | HD | RN | -5:13:23 | -35:24:42 |
| Galinha, Córrego | HD | GO | -15:21:19 | -48:27:48 | Gameleira, Riacho | HD | MA | -7:15:58 | -45:07:29 |
| Galinha, Igarapé da | HD | RR | 03:00:59 | -60:11:39 | Gameleira, Riacho | HD | MA | -4:32:05 | -43:38:09 |
| Galinhas, Farol | ST | RN | -5:05:33 | -36:18:57 | Gameleira, Riacho | HD | MA | -6:53:33 | -44:57:25 |
| Galinhas, Ponta de | HD | RN | -5:05:17 | -36:19:13 | Gameleira, Riacho | HD | MA | -5:12:11 | -43:18:57 |
| Galinhas, Riacho | HD | AL | -9:33:30 | -36:56:09 | Gameleira, Riacho | HD | MA | -6:58:14 | -44:54:50 |
| Galinhas, Riacho | HD | AL | -9:51:19 | -37:01:06 | Gameleira, Riacho | HD | MA | -5:29:04 | -46:18:28 |
| Galinhas, Ribeirão das | HD | GO | -16:06:11 | -48:33:41 | Gameleira, Riacho | HD | MA | -4:25:46 | -43:23:14 |
| Galinhas, Ribeirão das | HD | GO | -15:59:11 | -48:35:12 | Gameleira, Riacho | HD | PI | -8:35:24 | -42:04:03 |
| Galinhas (cidade) | LC | RN | -5:05:27 | -36:16:30 | Gameleira, Riacho | HD | PI | -5:17:41 | -42:18:44 |
| Galletti li, Aeródromo | ST | PA | -2:57:03 | -51:08:44 | Gameleira, Riacho | HD | PI | -5:19:05 | -42:34:15 |

**Nomes Geográficos da Base Cartográfica Contínua do Brasil ao Milionésimo - BCIM,
 por categoria de informação, Unidade da Federação e coordenadas geográficas**

(continuação)

| Nomes geográficos | Categoria de informação | Unidade da Federação | Coordenadas geográficas | | Nomes geográficos | Categoria de informação | Unidade da Federação | Coordenadas geográficas | |
|--------------------------------|-------------------------|----------------------|-------------------------|-----------|--|-------------------------|----------------------|-------------------------|-----------|
| | | | Latitude | Longitude | | | | Latitude | Longitude |
| Gameleira, Riacho | HD | PI | -7:54:23 | -43:43:46 | Garanuzinho, Rio | HD | PE | -9:05:53 | -36:57:55 |
| Gameleira, Riacho | HD | PI | -8:35:22 | -41:59:20 | Garapa, Córrego da | HD | BA | -13:55:01 | -41:03:42 |
| Gameleira, Riacho da | HD | BA | -10:34:50 | -41:40:33 | Garapa, Riacho da | HD | MA | -5:22:16 | -43:01:32 |
| Gameleira, Riacho da | HD | MA | -6:47:55 | -46:05:22 | Garapa, Riacho da | HD | MA | -6:14:03 | -43:24:46 |
| Gameleira, Riacho da | HD | MA | -6:49:16 | -46:09:57 | Garapa, Riachão | HD | BA | -14:32:32 | -39:49:09 |
| Gameleira, Riacho da | HD | PI | -8:29:31 | -41:45:44 | Garapu (outras localidades) | LC | MT | -13:17:06 | -52:33:21 |
| Gameleira, Ribeirão | HD | GO | -14:54:08 | -46:35:29 | Garapuava (vila) | LC | MG | -16:05:07 | -46:33:22 |
| Gameleira, Ribeirão | HD | MA | -7:23:00 | -47:08:40 | Gararu (cidade) | LC | SE | -9:58:04 | -37:04:58 |
| Gameleira, Ribeirão | HD | MG | -17:57:29 | -45:17:16 | Gararu, Rio | HD | SE | -10:03:58 | -37:11:32 |
| Gameleira, Ribeirão | HD | MG | -17:53:32 | -45:22:20 | Garça (cidade) | LC | SP | -22:12:39 | -49:39:21 |
| Gameleira, Ribeirão | HD | TO | -9:07:02 | -47:50:28 | Garça (outras localidades) | LC | AP | 01:52:39 | -50:48:04 |
| Gameleira, Ribeirão | HD | TO | -11:06:35 | -47:36:56 | Garça (povoado) | LC | MG | -19:43:23 | -45:21:44 |
| Gameleira, Ribeirão | HD | TO | -9:49:38 | -48:35:41 | Garça, Aeródromo | ST | SP | -22:10:59 | -49:39:20 |
| Gameleira, Ribeirão | HD | TO | -10:45:03 | -48:46:30 | Garça, Cachoeira | HD | PA | 00:30:29 | -58:21:57 |
| Gameleira, Ribeirão | HD | TO | -10:38:33 | -48:48:58 | Garça, Ribeirão | HD | TO | -7:59:36 | -48:13:54 |
| Gameleira, Ribeirão | HD | TO | -12:29:48 | -48:37:32 | Garça, Ribeirão | HD | TO | -8:04:58 | -48:12:56 |
| Gameleira, Ribeirão | HD | TO | -8:52:36 | -49:06:52 | Garças, Aldeia Indígena | LC | MT | -15:41:53 | -53:03:01 |
| Gameleira, Ribeirão | HD | TO | -8:47:43 | -49:16:21 | Garças, Lago das | HD | AM | -2:45:00 | -57:26:40 |
| Gameleira, Ribeirão | HD | TO | -11:30:31 | -48:50:23 | Garças, Lagoa das | HD | MS | -20:23:44 | -57:27:17 |
| Gameleira, Ribeirão | HD | TO | -11:53:30 | -49:24:37 | Garças, Riacho das | HD | PE | -8:43:38 | -39:47:58 |
| Gameleira, Ribeirão | HD | TO | -11:14:40 | -47:32:47 | Garças, Riacho das | HD | PE | -8:32:27 | -40:23:13 |
| Gameleira, Ribeirão | HD | TO | -9:50:16 | -48:41:20 | Garças, Riacho das | HD | PE | -8:38:25 | -40:02:39 |
| Gameleira, Ribeirão | HD | TO | -10:01:24 | -48:58:57 | Garças, Rio das | HD | MT | -15:53:58 | -53:17:12 |
| Gameleira, Ribeirão | HD | TO | -12:25:37 | -49:24:19 | Garças, Rio das | HD | MT | -16:54:30 | -53:18:21 |
| Gameleira, Ribeirão | HD | TO | -12:19:41 | -47:40:17 | Garças, Rio das | HD | RO | -9:02:51 | -63:57:33 |
| Gameleira, Ribeirão | HD | TO | -7:33:20 | -48:18:05 | Garçês (povoado) | LC | SP | -23:02:22 | -47:00:52 |
| Gameleira, Ribeirão | HD | TO | -10:02:13 | -49:06:48 | Garcez, Ponta do | HD | BA | -13:08:28 | -38:48:05 |
| Gameleira, Ribeirão | HD | TO | -11:50:40 | -48:10:24 | Garcia (povoado) | LC | MG | -18:34:36 | -49:02:27 |
| Gameleira, Ribeirão | HD | TO | -11:20:19 | -48:46:13 | Garcia (povoado) | LC | PE | -8:58:27 | -37:00:43 |
| Gameleira, Ribeirão | HD | TO | -11:44:56 | -48:06:37 | Garcia (vila) | LC | SC | -27:29:31 | -48:58:56 |
| Gameleira, Rio | HD | CE | -3:41:01 | -41:19:29 | Garcia D'Ávila, Farol | ST | BA | -12:34:44 | -37:59:47 |
| Gameleira, Rio | HD | MA | -6:40:34 | -46:57:20 | Garça, Ribeirão do | HD | MG | -20:41:57 | -45:12:21 |
| Gameleira, Rio | HD | MA | -7:27:09 | -46:44:16 | Garcias (vila) | LC | MS | -20:36:12 | -52:12:59 |
| Gameleira, Rio | HD | MA | -7:35:25 | -46:49:47 | Gardênia (vila) | LC | SP | -22:37:31 | -50:54:49 |
| Gameleira, Rio | HD | MA | -6:41:01 | -46:48:35 | Garfo, Ribeirão | HD | TO | -9:36:27 | -47:09:15 |
| Gameleira, Rio | HD | PA | -6:01:31 | -48:31:50 | Garfo, Ribeirão | HD | TO | -9:35:06 | -47:18:42 |
| Gameleira, Rio | HD | PI | -3:44:06 | -41:29:42 | Garganta, Rio | HD | RN | -6:03:22 | -36:56:11 |
| Gameleira, Rio | HD | TO | -8:37:15 | -47:30:17 | Gargáú (povoado) | LC | RJ | -21:34:40 | -41:04:05 |
| Gameleira, Rio | HD | TO | -11:32:20 | -46:53:38 | Garibaldi (cidade) | LC | RS | -29:15:21 | -51:32:02 |
| Gameleira, Rio | HD | TO | -7:31:48 | -47:57:10 | Garibaldi, Aeródromo | ST | RS | -29:16:04 | -51:31:54 |
| Gameleira, Rio | HD | TO | -11:44:58 | -47:00:26 | Garibaldina (outras localidades) | LC | RS | -29:12:00 | -51:32:05 |
| Gameleira, Sanga da | HD | RS | -30:03:04 | -56:26:18 | Garimpo (povoado) | LC | TO | -6:22:28 | -48:09:15 |
| Gameleira, Sanga da | HD | RS | -30:06:58 | -56:29:19 | Garimpinho, Córrego | HD | MS | -18:42:57 | -54:14:45 |
| Gameleira, Veredão da | HD | PI | -7:54:52 | -44:36:11 | Garimpo Cascavel (outras localidades) | LC | RR | 04:19:40 | -59:43:00 |
| Gameleiras (cidade) | LC | MG | -15:04:55 | -43:07:26 | Garimpo da Cotia (povoado) | LC | PA | -6:00:23 | -49:33:09 |
| Gameleiras, Riacho das | HD | MG | -16:05:02 | -45:37:40 | Garimpo de Lavras (povoado) | LC | GO | -14:29:26 | -49:58:25 |
| Gameleiras, Riacho das | HD | MG | -15:59:29 | -45:32:48 | Garimpo do Piolho (outras localidades) | LC | RR | 04:42:07 | -60:44:30 |
| Gameleirinha, Ribeirão | HD | TO | -12:18:07 | -47:25:25 | Garimpo do Sessego (povoado) | LC | PA | -6:24:35 | -50:03:05 |
| Ganamari (outras localidades) | LC | AM | -6:07:00 | -60:11:41 | Garimpo Nova Vida (outras localidades) | LC | PA | -7:25:49 | -56:20:01 |
| Ganchos, Ilha dos | HD | AM | -4:43:28 | -59:56:03 | Garimpo Pé Quente (outras localidades) | LC | MT | -10:20:44 | -54:49:10 |
| Gandhi (outras localidades) | LC | PR | -22:56:04 | -51:07:56 | Garimpo Pé-Frio (outras localidades) | LC | MT | -10:38:04 | -55:01:03 |
| Gandu (cidade) | LC | BA | -13:44:38 | -39:29:13 | Garimpo São José (povoado) | LC | PA | -6:06:43 | -57:34:49 |
| Gangora, Riacho | HD | PI | -7:45:09 | -41:52:44 | Garimpo Suburai (outras localidades) | LC | RR | 03:52:00 | -62:43:18 |
| Gangori, Ribeirão | HD | MG | -16:55:15 | -42:33:28 | Garimpo Tocantinzinho, Aeródromo | ST | PA | -6:03:00 | -56:18:06 |
| Gangorra (povoado) | LC | RN | -4:54:25 | -37:25:33 | Garimpo, Córrego | HD | MS | -19:15:36 | -54:55:41 |
| Gangorra, Riacho | HD | CE | -6:25:37 | -39:52:46 | Garimpo, Igarapé | HD | PA | -0:10:15 | -53:12:36 |
| Gangorra, Riacho da | HD | RN | -5:25:34 | -36:39:55 | Garimpo, Igarapé do | HD | RR | 02:33:43 | -61:31:41 |
| Gangorra, Riacho da | HD | RN | -5:17:05 | -36:44:53 | Garimpo, Igarapé do | HD | RR | 02:37:51 | -61:35:15 |
| Ganhoão, Ilha | HD | PA | -0:08:39 | -49:07:42 | Garimpo, Ribeirão do | HD | MG | -17:42:19 | -46:04:31 |
| Gansos, Lagoa dos | HD | AP | 01:42:41 | -50:18:28 | Garimpo, Ribeirão do | HD | MG | -17:47:06 | -46:06:05 |
| Ganuaru, Lagoa | HD | RR | -0:52:11 | -62:21:25 | Garipi, Igarapé | HD | AP | 02:04:38 | -54:39:27 |
| Garabebel (outras localidades) | LC | RS | -30:36:42 | -51:41:36 | Garopaba (cidade) | LC | SC | -28:01:22 | -48:36:46 |
| Garaiua, Lago do | HD | AM | -3:31:17 | -58:44:16 | Garopaba do Sul (outras localidades) | LC | SC | -28:37:35 | -48:55:11 |
| Garajus, Rio | HD | RO | -13:23:27 | -61:35:12 | Garopaba do Sul, Lagoa de | HD | SC | -28:36:08 | -48:54:02 |
| Garajus, Rio | HD | RO | -13:26:29 | -61:32:20 | Garopaba, Lagoa de | HD | SC | -28:03:23 | -48:38:35 |
| Garanhuns (cidade) | LC | PE | -8:53:24 | -36:29:34 | Garrafa, Igarapé da | HD | RR | 03:09:42 | -60:18:14 |
| Garanhuns, Aeródromo | ST | PE | -8:50:02 | -36:28:15 | Garrafa, Ribeirão da | HD | TO | -8:39:25 | -48:56:01 |
| Garantido, Igarapé | HD | AC | -9:09:03 | -68:50:14 | Garrafa, Rio | HD | RS | -29:00:59 | -50:13:59 |

**Nomes Geográficos da Base Cartográfica Contínua do Brasil ao Milionésimo - BCIM,
por categoria de informação, Unidade da Federação e coordenadas geográficas**

(continuação)

| Nomes geográficos | Categoria de informação | Unidade da Federação | Coordenadas geográficas | | Nomes geográficos | Categoria de informação | Unidade da Federação | Coordenadas geográficas | |
|------------------------------------|-------------------------|----------------------|-------------------------|-----------|---|-------------------------|----------------------|-------------------------|-----------|
| | | | Latitude | Longitude | | | | Latitude | Longitude |
| Garrafão (vila) | LC | ES | -20:09:10 | -40:53:17 | Gavião Velho (povoado) | LC | MA | -4:01:30 | -45:43:04 |
| Garrafão do Norte (cidade) | LC | PA | -1:56:02 | -47:03:10 | Gavião, Córrego do | HD | MT | -14:05:39 | -53:56:50 |
| Garrafão, Córrego | HD | TO | -5:52:35 | -47:51:59 | Gavião, Igarapé do | HD | AM | -8:04:50 | -60:53:30 |
| Garrafão, Córrego do | HD | GO | -14:53:57 | -50:53:25 | Gavião, Ilha do | HD | AM | -8:27:39 | -59:35:28 |
| Garrafão, Córrego do | HD | GO | -15:04:37 | -50:59:19 | Gavião, Ribeirão | HD | MG | -17:29:01 | -40:49:47 |
| Garrafão, Igarapé | HD | PA | -4:31:35 | -48:24:47 | Gavião, Rio | HD | BA | -14:48:34 | -42:11:47 |
| Garrafão, Ilha do | HD | PA | 00:13:52 | -56:09:46 | Gavião, Rio | HD | BA | -14:24:51 | -41:04:55 |
| Garrancho, Igarapé do | HD | PA | -5:48:42 | -53:09:40 | Gavião, Rio | HD | BA | -14:53:32 | -41:37:16 |
| Garrota (povoado) | LC | MA | -5:08:02 | -45:34:03 | Gavião, Rio | HD | BA | -14:09:43 | -41:00:21 |
| Garrote (outras localidades) | LC | BA | -13:17:06 | -44:39:33 | Gavião, Rio | HD | BA | -14:43:55 | -41:14:20 |
| Garrote Morto (outras localidades) | LC | GO | -13:34:57 | -49:41:50 | Gavião, Rio | HD | BA | -14:09:34 | -41:00:07 |
| Garrote, Ponta do | HD | AP | 02:04:15 | -50:35:59 | Gavião, Rio | HD | BA | -14:07:15 | -41:01:20 |
| Garrote, Reserva Extrativista do | LM | RO | -9:31:56 | -62:00:25 | Gavião, Rio | HD | MG | -21:01:48 | -42:12:20 |
| Garrote, Riacho | HD | CE | -4:14:08 | -39:38:06 | Gaviãozinho (outras localidades) | LC | AM | -6:31:13 | -68:48:29 |
| Garruchos (cidade) | LC | RS | -28:11:02 | -55:38:20 | Gaviãozinho, Rio | HD | BA | -14:47:28 | -40:27:23 |
| Garupá, Arroio | HD | RS | -30:08:38 | -56:19:17 | Gaviões (vila) | LC | RJ | -22:35:08 | -42:31:46 |
| Garupá, Ilha | HD | PA | -1:18:34 | -51:30:24 | Gaviões, Aldeia Indígena | LC | PA | -5:09:09 | -48:54:49 |
| Garuva (cidade) | LC | SC | -26:01:37 | -48:51:18 | Gázea (vila) | LC | CE | -4:41:32 | -40:43:24 |
| Gaspar (cidade) | LC | SC | -26:55:51 | -48:57:32 | Gelado, Igarapé | HD | PA | -5:57:57 | -50:04:18 |
| Gaspar (outras localidades) | LC | PI | -10:36:12 | -44:40:40 | Gelado, Rio | HD | PA | -4:37:52 | -50:33:29 |
| Gaspar Lemos (povoado) | LC | MG | -21:22:03 | -45:55:45 | Geléia, Rio | HD | BA | -13:24:52 | -40:09:28 |
| Gaspar, Arroio | HD | RS | -31:03:08 | -55:55:41 | Gelo, Igarapé do | HD | PA | -4:29:06 | -54:10:27 |
| Gaspar, Arroio | HD | RS | -30:59:05 | -55:57:35 | Gelo, Igarapé do | HD | PA | -5:13:06 | -54:20:50 |
| Gaspar, Igarapé | HD | AP | 02:58:57 | -51:18:42 | Gelo, Ilha do | HD | PA | -4:36:47 | -54:08:34 |
| Gaspar, Igarapé do | HD | AM | -1:09:12 | -61:29:19 | Geminiano (cidade) | LC | PI | -7:09:28 | -41:21:39 |
| Gastão Vidigal (cidade) | LC | SP | -20:47:56 | -50:11:13 | Gen. Canrobert Pereira Da Costa, Aeródromo | ST | MS | -20:27:07 | -55:45:23 |
| Gateados, Lagoa dos | HD | RS | -30:30:45 | -50:38:08 | Gen. Leite De Castro, Aeródromo | ST | GO | -17:50:03 | -50:57:20 |
| Gato (povoado) | LC | BA | -10:44:04 | -43:59:37 | General Cadorna (vila) | LC | RS | -28:41:23 | -52:07:12 |
| Gato Preto (outras localidades) | LC | MT | -11:06:51 | -55:19:14 | General Câmara (cidade) | LC | RS | -29:54:18 | -51:45:36 |
| Gato Preto, Ribeirão | HD | TO | -8:07:45 | -48:50:45 | General Carneiro (cidade) | LC | MT | -15:42:39 | -52:45:18 |
| Gato Preto, Ribeirão | HD | TO | -8:06:20 | -48:56:13 | General Carneiro (cidade) | LC | PR | -26:25:40 | -51:18:57 |
| Gato, Córrego do | HD | MT | -13:07:52 | -51:53:54 | General Carneiro (povoado) | LC | PR | -26:28:35 | -51:26:28 |
| Gato, Igarapé | HD | PA | -3:55:20 | -50:48:54 | General Curado, Estação Ferroviária | ST | GO | -16:26:41 | -48:52:41 |
| Gato, Igarapé do | HD | PA | -7:27:42 | -55:44:49 | General Luz, Estação Ferroviária | ST | RS | -29:53:59 | -51:22:37 |
| Gato, Riacho do | HD | MA | -5:52:37 | -46:27:30 | General Maynard (cidade) | LC | SE | -10:41:20 | -36:59:02 |
| Gato, Riacho do | HD | MA | -6:36:28 | -45:42:06 | General Neto (vila) | LC | RS | -29:21:55 | -51:26:01 |
| Gato, Riacho do | HD | MA | -6:32:06 | -45:37:47 | General Neto, Estação Ferroviária | ST | RS | -29:54:48 | -51:37:58 |
| Gato, Riacho do | HD | MA | -5:57:19 | -46:26:17 | General Rondon, Estação Ferroviária | ST | MS | -22:12:06 | -55:34:55 |
| Gatos (outras localidades) | LC | BA | -13:42:13 | -44:38:04 | General Salgado (cidade) | LC | SP | -20:38:52 | -50:21:39 |
| Gatos, Arroio dos | HD | RS | -28:18:08 | -50:55:12 | General Sampaio (cidade) | LC | CE | -4:03:10 | -39:27:14 |
| Gaturiana (povoado) | LC | PI | -6:56:08 | -41:44:06 | General Sampaio, Açude | HD | CE | -4:05:32 | -39:27:55 |
| Gáucha (outras localidades) | LC | AM | -6:21:17 | -62:47:06 | General Tibúrcio (vila) | LC | CE | -3:30:22 | -41:06:39 |
| Gáucha (outras localidades) | LC | MT | -10:32:32 | -51:44:31 | Generoso Ponce, Estação Ferroviária | ST | MS | -19:23:44 | -57:32:27 |
| Gáucha (outras localidades) | LC | MT | -16:16:55 | -55:07:31 | Generoso, Igarapé | HD | AC | -7:33:10 | -73:03:36 |
| Gáucha (outras localidades) | LC | PA | -4:54:53 | -48:35:11 | Gengibral (outras localidades) | LC | GO | -15:31:40 | -49:17:20 |
| Gáucha (outras localidades) | LC | RS | -29:27:58 | -50:14:18 | Gengibre, Córrego | HD | MT | -12:56:20 | -51:38:19 |
| Gáucha do Norte (cidade) | LC | MT | -13:14:31 | -53:04:48 | Gengibre, Riacho do | HD | MA | -2:52:28 | -43:09:57 |
| Gaúchinha (povoado) | LC | PR | -23:08:48 | -52:56:40 | Gengibre, Riacho do | HD | MA | -2:57:16 | -43:15:47 |
| Gaúcho (outras localidades) | LC | RS | -28:43:08 | -51:05:31 | Gengibre, Rio | HD | MA | -3:18:43 | -42:44:16 |
| Gaúchos, Córrego dos | HD | MT | -12:58:46 | -55:31:40 | Gengibre, Rio | HD | MA | -3:10:44 | -42:43:45 |
| Gaurama (cidade) | LC | RS | -27:35:02 | -52:05:38 | Geni, Ilha | HD | MT | -9:49:58 | -55:42:18 |
| Gauxi, Vazante | HD | MS | -19:14:31 | -55:31:36 | Gentil (cidade) | LC | RS | -28:25:48 | -52:02:09 |
| Gauxi, Vazante | HD | MS | -19:06:40 | -55:27:24 | Gentil, Grota do | HD | MA | -5:49:39 | -45:46:39 |
| Gaveta, Córrego | HD | TO | -8:01:48 | -46:34:16 | Gentil, Grota do | HD | MA | -5:52:59 | -45:52:17 |
| Gaveta, Córrego | HD | TO | -7:57:53 | -46:36:07 | Gentil, Igarapé | HD | AP | 00:05:18 | -51:53:48 |
| Gavião (cidade) | LC | BA | -11:28:15 | -39:47:02 | Gentil, Igarapé do | HD | AM | -2:14:47 | -61:46:56 |
| Gavião (outras localidades) | LC | BA | -12:49:12 | -42:31:22 | Genio (outras localidades) | LC | PI | -10:46:46 | -44:51:18 |
| Gavião (outras localidades) | LC | PA | -4:33:40 | -48:17:09 | Genio De Ouro, Aeródromo | ST | BA | -11:26:23 | -42:31:30 |
| Gavião (outras localidades) | LC | PA | -4:44:12 | -48:34:03 | Genio do Ouro (cidade) | LC | BA | -11:25:44 | -42:30:21 |
| Gavião (povoado) | LC | AL | -9:27:46 | -36:42:05 | Genio, Ribeirão do | HD | BA | -14:29:46 | -41:16:39 |
| Gavião (povoado) | LC | AM | 00:38:33 | -69:10:55 | Genuíno, Igarapé | HD | PA | -0:51:56 | -55:25:35 |
| Gavião (povoado) | LC | MA | -5:18:58 | -45:49:08 | Genuíno, Igarapé | HD | PA | 0:04:10:0 | -55:27:23 |
| Gavião (povoado) | LC | PR | -25:52:20 | -53:17:02 | Geolândia (vila) | LC | BA | -12:31:31 | -39:05:46 |
| Gavião (vila) | LC | CE | -6:05:05 | -40:39:52 | Gerais (povoado) | LC | MG | -18:56:56 | -45:29:34 |
| Gavião (vila) | LC | MG | -20:55:22 | -42:15:21 | Gerais, Córrego dos | HD | MG | -16:28:22 | -42:19:39 |
| Gavião Grande, Igarapé | HD | AM | -1:39:30 | -57:46:35 | Geraisinho ou São Miguel (outras localidades) | LC | BA | -15:43:58 | -41:07:01 |
| Gavião Peixoto (cidade) | LC | SP | -21:50:20 | -48:29:42 | Geraisinho, Córrego | HD | TO | -12:25:51 | -48:39:57 |
| Gavião Peixoto, Usina Hidrelétrica | AG | SP | -21:51:17 | -48:29:18 | Geraisinho, Córrego | HD | TO | -12:28:13 | -48:36:40 |

**Nomes Geográficos da Base Cartográfica Contínua do Brasil ao Milionésimo - BCIM,
 por categoria de informação, Unidade da Federação e coordenadas geográficas**

(continuação)

| Nomes geográficos | Categoria de informação | Unidade da Federação | Coordenadas geográficas | | Nomes geográficos | Categoria de informação | Unidade da Federação | Coordenadas geográficas | |
|---------------------------------------|-------------------------|----------------------|-------------------------|-----------|--------------------------------|-------------------------|----------------------|-------------------------|-----------|
| | | | Latitude | Longitude | | | | Latitude | Longitude |
| Geraldo Alves (outras localidades) | LC | AM | -4:03:28 | -59:50:47 | Glorinha (cidade) | LC | RS | -29:52:51 | -50:46:01 |
| Geraldo Pérez (outras localidades) | LC | GO | -17:15:30 | -50:59:09 | Glucínio (vila) | LC | MG | -18:12:30 | -42:20:00 |
| Geraldo, Igarapé do | HD | AM | -1:51:48 | -59:46:53 | GO-010 (rodovia) | ST | GO | -16:29:10 | -48:12:15 |
| Gercinópolis (outras localidades) | LC | GO | -17:07:09 | -49:38:42 | GO-010 (rodovia) | ST | GO | -16:14:28 | -47:44:28 |
| Geremia Lunardelli (vila) | LC | PR | -24:44:06 | -52:36:43 | GO-010 (rodovia) | ST | GO | -16:12:23 | -47:27:09 |
| Gerencial (outras localidades) | LC | CE | -3:27:30 | -39:13:24 | GO-020 (rodovia) | ST | GO | -17:18:51 | -47:59:11 |
| Gererau (vila) | LC | CE | -3:54:35 | -38:31:53 | GO-020 (rodovia) | ST | GO | -17:19:43 | -47:36:32 |
| Geriação (vila) | LC | GO | -14:21:11 | -49:05:25 | GO-040 (rodovia) | ST | GO | -18:14:15 | -49:42:34 |
| Germânia (outras localidades) | LC | AC | -10:21:40 | -69:35:18 | GO-040 (rodovia) | ST | GO | -17:14:23 | -49:24:50 |
| Germano, Ilha do | HD | MT | -9:57:29 | -59:20:48 | GO-040 (rodovia) | ST | GO | -16:47:59 | -49:21:17 |
| Gerona (outras localidades) | LC | PI | -6:48:13 | -42:15:28 | GO-040 (rodovia) | ST | GO | -17:43:49 | -49:28:23 |
| Gervásio (outras localidades) | LC | AM | -2:51:45 | -69:30:11 | GO-040/GO-210 (rodovia) | ST | GO | -17:56:49 | -49:30:07 |
| Gesteira (povoado) | LC | MG | -20:15:52 | -43:07:15 | GO-050 (rodovia) | ST | GO | -17:06:22 | -50:33:13 |
| Getulândia (vila) | LC | RJ | -22:39:15 | -44:05:56 | GO-050 (rodovia) | ST | GO | -18:17:18 | -52:34:27 |
| Getulina (cidade) | LC | SP | -21:47:56 | -49:55:44 | GO-050 (rodovia) | ST | GO | -16:45:32 | -49:41:39 |
| Getúlio Vargas (cidade) | LC | RS | -27:53:24 | -52:13:40 | GO-060 (rodovia) | ST | GO | -16:22:33 | -51:33:13 |
| Getúlio, Córrego | HD | MS | -20:53:28 | -57:17:15 | GO-060 (rodovia) | ST | GO | -16:30:48 | -50:22:56 |
| Getúlio, Córrego | HD | MS | -20:59:02 | -57:17:39 | GO-060 (rodovia) | ST | GO | -16:37:17 | -49:34:19 |
| Gibão, Vereda do | HD | MG | -14:55:05 | -45:14:29 | GO-060 (rodovia) | ST | GO | -16:31:09 | -50:22:54 |
| Gibão, Vereda do | HD | MG | -14:43:27 | -45:01:32 | GO-060 (rodovia) | ST | GO | -16:24:40 | -50:44:22 |
| Gibraltar (outras localidades) | LC | AC | -7:26:39 | -73:35:37 | GO-060 (rodovia) | ST | GO | -16:35:57 | -50:10:56 |
| Gigante, Morro do | HP | MG | -17:07:18 | -43:01:26 | GO-060/GO-156 (rodovia) | ST | GO | -16:34:34 | -49:56:23 |
| Gigante, Rio | HD | PR | -26:05:46 | -52:28:09 | GO-060/GO-174 (rodovia) | ST | GO | -16:25:02 | -51:09:04 |
| Gijoca, Lago da | HD | CE | -2:54:17 | -40:25:44 | GO-060/GO-174/GO-221 (rodovia) | ST | GO | -16:26:14 | -51:06:56 |
| Gil, Arroio | HD | RS | -29:45:47 | -51:37:38 | GO-060/GO-221 (rodovia) | ST | GO | -16:25:19 | -51:06:03 |
| Gilberto, Igarapé do | HD | AM | -0:39:21 | -61:02:49 | GO-070 (rodovia) | ST | GO | -16:15:29 | -49:33:03 |
| Gilberto, Igarapé do | HD | PA | -5:35:14 | -54:13:49 | GO-070 (rodovia) | ST | GO | -16:04:34 | -49:43:49 |
| Gilbués (cidade) | LC | PI | -9:49:55 | -45:20:38 | GO-070 (rodovia) | ST | GO | -16:30:38 | -49:24:48 |
| Gilbués, Aeródromo | ST | PI | -9:49:59 | -45:22:00 | GO-070 (rodovia) | ST | GO | -15:22:04 | -50:46:37 |
| Gildo, Igarapé do | HD | RO | -12:54:29 | -61:23:54 | GO-070/GO-154 (rodovia) | ST | GO | -16:08:35 | -49:38:01 |
| Gildo, Igarapé do | HD | RO | -12:57:58 | -61:26:50 | GO-070/GO-222 (rodovia) | ST | GO | -16:21:30 | -49:30:17 |
| Gimuhuna, Rio | HD | ES | -19:46:52 | -40:09:59 | GO-080 (rodovia) | ST | GO | -14:58:12 | -48:47:20 |
| Giui (vila) | LC | CE | -4:46:24 | -37:45:54 | GO-080 (rodovia) | ST | GO | -15:11:10 | -48:58:28 |
| Girão, Rio | HD | RR | 00:47:05 | -58:58:40 | GO-080 (rodovia) | ST | GO | -16:16:47 | -49:17:15 |
| Girassol (povoado) | LC | GO | -15:43:46 | -48:24:44 | GO-080 (rodovia) | ST | GO | -15:31:02 | -49:13:39 |
| Girau do Ponciano (cidade) | LC | AL | -9:53:02 | -36:49:44 | GO-108 (rodovia) | ST | GO | -14:41:11 | -46:13:41 |
| Girmanduba, Ilha | HD | AM | -2:27:26 | -66:36:22 | GO-108 (rodovia) | ST | GO | -13:46:19 | -46:21:19 |
| Girmanduba, Lago | HD | AM | -2:27:20 | -66:41:54 | GO-110 (rodovia) | ST | GO | -13:33:57 | -46:28:42 |
| Giro (outras localidades) | LC | MG | -16:32:33 | -43:03:16 | GO-112 (rodovia) | ST | GO | -13:09:29 | -46:54:48 |
| Giru (vila) | LC | MG | -16:51:31 | -41:03:21 | GO-112 (rodovia) | ST | GO | -14:39:12 | -46:23:51 |
| Girua (cidade) | LC | RS | -28:01:40 | -54:21:00 | GO-112 (rodovia) | ST | GO | -13:48:41 | -46:51:33 |
| Girua (outras localidades) | LC | RS | -29:53:31 | -55:15:13 | GO-114 (rodovia) | ST | GO | -14:40:48 | -46:59:30 |
| Girua, Lajeado | HD | RS | -28:04:09 | -54:29:31 | GO-114 (rodovia) | ST | GO | -14:02:51 | -47:04:17 |
| Girua, Lajeado | HD | RS | -28:02:57 | -54:24:12 | GO-116 (rodovia) | ST | GO | -14:55:03 | -47:25:59 |
| Girua, Lajeado | HD | RS | -28:02:31 | -54:21:53 | GO-116 (rodovia) | ST | GO | -14:20:54 | -47:15:28 |
| Gitio, Riacho do | HD | PB | -6:30:24 | -37:53:34 | GO-118 (rodovia) | ST | GO | -13:08:14 | -46:45:27 |
| Giz, Cachoeira do | HD | MT | -9:57:11 | -60:38:03 | GO-118 (rodovia) | ST | GO | -13:28:40 | -47:09:17 |
| Glaucilândia (cidade) | LC | MG | -16:51:00 | -43:41:49 | GO-132 (rodovia) | ST | GO | -14:16:30 | -48:05:15 |
| Glaura (vila) | LC | MG | -20:17:57 | -43:38:46 | GO-132 (rodovia) | ST | GO | -13:23:54 | -48:22:33 |
| Glaut, Córrego | HD | MT | -12:50:15 | -56:39:17 | GO-132 (rodovia) | ST | GO | -13:40:46 | -48:01:11 |
| Gleba 4 (outras localidades) | LC | PR | -23:26:03 | -53:08:22 | GO-132 (rodovia) | ST | GO | -14:00:58 | -47:56:23 |
| Gleba 48 (outras localidades) | LC | PR | -23:08:42 | -53:25:01 | GO-139 (rodovia) | ST | GO | -16:00:34 | -48:33:36 |
| Gleba Monjolinho (outras localidades) | LC | MS | -20:48:52 | -55:40:08 | GO-139 (rodovia) | ST | GO | -17:27:06 | -48:46:23 |
| Gleba Oscar Americano I, Aeródromo | ST | MT | -11:31:59 | -56:33:00 | GO-139 (rodovia) | ST | GO | -16:50:27 | -48:32:14 |
| Gleba Tamarana (outras localidades) | LC | PR | -23:41:11 | -52:48:42 | GO-139 (rodovia) | ST | GO | -18:13:55 | -48:34:11 |
| Glicério (cidade) | LC | SP | -21:23:02 | -50:12:39 | GO-139 (rodovia) | ST | GO | -16:37:31 | -48:32:03 |
| Glicério (vila) | LC | RJ | -22:14:22 | -42:03:14 | GO-139 (rodovia) | ST | GO | -17:51:11 | -48:38:28 |
| Glória (cidade) | LC | BA | -9:20:20 | -38:15:25 | GO-139 (rodovia) | ST | GO | -17:08:52 | -48:40:34 |
| Glória (povoado) | LC | MA | -1:42:12 | -46:10:19 | GO-139 (rodovia) | ST | GO | -16:26:09 | -48:25:15 |
| Glória (vila) | LC | RS | -29:32:41 | -51:52:23 | GO-139/GO-210 (rodovia) | ST | GO | -18:03:47 | -48:36:42 |
| Glória (vila) | LC | RS | -29:15:23 | -49:52:28 | GO-142 (rodovia) | ST | GO | -13:22:27 | -48:41:38 |
| Glória de Dourados (cidade) | LC | MS | -22:25:04 | -54:13:58 | GO-147 (rodovia) | ST | GO | -16:55:28 | -48:49:14 |
| Glória do Goitá (cidade) | LC | PE | -8:00:07 | -35:17:34 | GO-147 (rodovia) | ST | GO | -17:31:09 | -49:03:44 |
| Glória d'Oeste (cidade) | LC | MT | -15:46:04 | -58:21:21 | GO-147 (rodovia) | ST | GO | -17:55:06 | -48:54:50 |
| Glória, Igarapé | HD | AC | -10:39:54 | -69:00:19 | GO-151 (rodovia) | ST | GO | -13:34:03 | -49:12:05 |
| Glória, Igarapé | HD | AC | -10:43:42 | -69:09:05 | GO-152 (rodovia) | ST | GO | -17:11:03 | -49:34:59 |
| Glória, Rio | HD | MG | -20:52:11 | -42:19:53 | GO-153 (rodovia) | ST | GO | -16:20:14 | -48:59:11 |
| Glória, Rio da | HD | RS | -28:33:15 | -52:43:32 | GO-154 (rodovia) | ST | GO | -16:01:49 | -49:36:46 |

**Nomes Geográficos da Base Cartográfica Contínua do Brasil ao Milionésimo - BCM,
por categoria de informação, Unidade da Federação e coordenadas geográficas**

(continuação)

| Nomes geográficos | Categoria de informação | Unidade da Federação | Coordenadas geográficas | | Nomes geográficos | Categoria de informação | Unidade da Federação | Coordenadas geográficas | |
|-------------------------|-------------------------|----------------------|-------------------------|-----------|-------------------------|-------------------------|----------------------|-------------------------|-----------|
| | | | Latitude | Longitude | | | | Latitude | Longitude |
| GO-154 (rodovia) | ST | GO | -16:32:02 | -49:42:21 | GO-213 (rodovia) | ST | GO | -17:46:03 | -49:23:03 |
| GO-154 (rodovia) | ST | GO | -15:25:44 | -49:42:25 | GO-215 (rodovia) | ST | GO | -17:30:24 | -49:19:53 |
| GO-154 (rodovia) | ST | GO | -16:42:22 | -49:37:28 | GO-215 (rodovia) | ST | GO | -17:29:23 | -49:36:11 |
| GO-154 (rodovia) | ST | GO | -16:16:15 | -49:39:49 | GO-217 (rodovia) | ST | GO | -17:13:30 | -49:40:16 |
| GO-154 (rodovia) | ST | GO | -15:44:08 | -49:39:05 | GO-217 (rodovia) | ST | GO | -17:19:49 | -48:55:58 |
| GO-154 (rodovia) | ST | GO | -14:17:28 | -49:40:03 | GO-217 (rodovia) | ST | GO | -17:13:06 | -49:05:34 |
| GO-154/GO-512 (rodovia) | ST | GO | -16:24:38 | -49:42:13 | GO-217 (rodovia) | ST | GO | -17:15:10 | -49:18:52 |
| GO-156 (rodovia) | ST | GO | -16:12:14 | -49:55:34 | GO-219 (rodovia) | ST | GO | -16:56:37 | -49:23:40 |
| GO-156 (rodovia) | ST | GO | -14:34:44 | -50:00:31 | GO-219 (rodovia) | ST | GO | -17:02:35 | -48:08:59 |
| GO-156 (rodovia) | ST | GO | -15:48:50 | -49:48:09 | GO-219 (rodovia) | ST | GO | -16:58:03 | -48:36:36 |
| GO-156 (rodovia) | ST | GO | -16:30:45 | -49:58:19 | GO-219 (rodovia) | ST | GO | -16:58:04 | -49:05:05 |
| GO-156 (rodovia) | ST | GO | -15:22:53 | -49:58:57 | GO-220 (rodovia) | ST | GO | -17:29:25 | -52:06:25 |
| GO-156 (rodovia) | ST | GO | -16:49:51 | -49:53:09 | GO-220 (rodovia) | ST | GO | -17:19:12 | -51:47:18 |
| GO-156/GO-230 (rodovia) | ST | GO | -15:34:24 | -49:53:32 | GO-220 (rodovia) | ST | GO | -17:19:25 | -51:32:38 |
| GO-162 (rodovia) | ST | GO | -16:50:02 | -50:09:59 | GO-220/GO-050 (rodovia) | ST | GO | -17:23:45 | -51:19:05 |
| GO-164 (rodovia) | ST | GO | -15:34:32 | -50:16:08 | GO-221 (rodovia) | ST | GO | -16:48:43 | -51:35:38 |
| GO-164 (rodovia) | ST | GO | -13:07:59 | -50:01:05 | GO-221 (rodovia) | ST | GO | -16:43:17 | -52:10:19 |
| GO-164 (rodovia) | ST | GO | -14:11:42 | -50:23:16 | GO-221 (rodovia) | ST | GO | -16:32:11 | -50:43:52 |
| GO-164 (rodovia) | ST | GO | -16:45:27 | -50:21:31 | GO-221/GO-533 (rodovia) | ST | GO | -16:34:16 | -51:14:45 |
| GO-164 (rodovia) | ST | GO | -18:01:33 | -50:33:21 | GO-222 (rodovia) | ST | GO | -16:24:46 | -50:11:39 |
| GO-164 (rodovia) | ST | GO | -16:21:48 | -50:21:23 | GO-222 (rodovia) | ST | GO | -16:23:37 | -49:34:42 |
| GO-164 (rodovia) | ST | GO | -16:07:02 | -50:10:14 | GO-222 (rodovia) | ST | GO | -16:23:45 | -49:15:31 |
| GO-164 (rodovia) | ST | GO | -17:10:03 | -50:24:37 | GO-222/GO-426 (rodovia) | ST | GO | -16:21:08 | -49:30:00 |
| GO-164/GO-320 (rodovia) | ST | GO | -16:55:19 | -50:27:22 | GO-225 (rodovia) | ST | GO | -15:53:23 | -48:32:32 |
| GO-166 (rodovia) | ST | GO | -15:25:40 | -47:22:21 | GO-225 (rodovia) | ST | GO | -15:54:27 | -48:53:41 |
| GO-173 (rodovia) | ST | GO | -15:42:47 | -51:07:08 | GO-230 (rodovia) | ST | GO | -15:30:14 | -50:06:42 |
| GO-173 (rodovia) | ST | GO | -14:46:32 | -51:00:48 | GO-230 (rodovia) | ST | GO | -15:26:48 | -49:30:04 |
| GO-173 (rodovia) | ST | GO | -16:14:31 | -50:55:52 | GO-230 (rodovia) | ST | GO | -15:33:00 | -49:45:59 |
| GO-174 (rodovia) | ST | GO | -18:10:07 | -51:00:12 | GO-230 (rodovia) | ST | GO | -14:59:00 | -47:55:32 |
| GO-174 (rodovia) | ST | GO | -19:01:18 | -51:03:21 | GO-230 (rodovia) | ST | GO | -15:33:50 | -50:34:02 |
| GO-174 (rodovia) | ST | GO | -16:52:47 | -51:03:13 | GO-230/GO-154 (rodovia) | ST | GO | -15:31:34 | -49:40:21 |
| GO-174 (rodovia) | ST | GO | -16:09:46 | -51:18:28 | GO-236 (rodovia) | ST | GO | -14:28:52 | -47:11:07 |
| GO-174 (rodovia) | ST | GO | -17:27:44 | -51:09:08 | GO-236 (rodovia) | ST | GO | -14:19:51 | -46:53:22 |
| GO-174 (rodovia) | ST | GO | -17:31:02 | -51:06:59 | GO-236 (rodovia) | ST | GO | -14:30:36 | -46:41:15 |
| GO-174 (rodovia) | ST | GO | -17:29:46 | -51:07:19 | GO-236 (rodovia) | ST | GO | -14:25:29 | -46:14:11 |
| GO-174 (rodovia) | ST | GO | -17:44:23 | -50:57:09 | GO-237 (rodovia) | ST | GO | -14:43:25 | -47:53:17 |
| GO-174/GO-050 (rodovia) | ST | GO | -17:22:35 | -51:10:47 | GO-237 (rodovia) | ST | GO | -14:29:26 | -48:49:07 |
| GO-178 (rodovia) | ST | GO | -19:03:22 | -51:32:08 | GO-237 (rodovia) | ST | GO | -14:26:44 | -48:25:03 |
| GO-178 (rodovia) | ST | GO | -18:21:13 | -51:30:06 | GO-239 (rodovia) | ST | GO | -13:56:44 | -49:22:19 |
| GO-180 (rodovia) | ST | GO | -18:18:27 | -51:40:23 | GO-239 (rodovia) | ST | GO | -14:04:35 | -47:18:17 |
| GO-184 (rodovia) | ST | GO | -17:33:46 | -51:42:39 | GO-239 (rodovia) | ST | GO | -13:45:06 | -46:53:35 |
| GO-184 (rodovia) | ST | GO | -18:20:33 | -51:59:54 | GO-239 (rodovia) | ST | GO | -14:02:30 | -48:45:51 |
| GO-184 (rodovia) | ST | GO | -18:43:50 | -52:04:14 | GO-239 (rodovia) | ST | GO | -14:10:32 | -47:48:08 |
| GO-184 (rodovia) | ST | GO | -17:05:10 | -51:44:16 | GO-239 (rodovia) | ST | GO | -13:50:27 | -50:35:10 |
| GO-184/GO-206 (rodovia) | ST | GO | -18:28:31 | -52:05:24 | GO-241 (rodovia) | ST | GO | -13:28:00 | -47:47:27 |
| GO-184/GO-220 (rodovia) | ST | GO | -17:16:48 | -51:40:02 | GO-241 (rodovia) | ST | GO | -13:40:07 | -47:02:27 |
| GO-188 (rodovia) | ST | GO | -15:52:02 | -51:47:09 | GO-241 (rodovia) | ST | GO | -13:39:31 | -48:22:14 |
| GO-188 (rodovia) | ST | GO | -16:13:43 | -51:46:33 | GO-241 (rodovia) | ST | GO | -13:49:11 | -49:09:59 |
| GO-194 (rodovia) | ST | GO | -16:37:28 | -52:29:10 | GO-241 (rodovia) | ST | GO | -13:35:55 | -49:56:21 |
| GO-206 (rodovia) | ST | GO | -18:30:29 | -50:40:42 | GO-241 (rodovia) | ST | GO | -13:39:24 | -49:27:22 |
| GO-206 (rodovia) | ST | GO | -18:18:28 | -49:03:59 | GO-241 (rodovia) | ST | GO | -13:42:49 | -47:28:21 |
| GO-206 (rodovia) | ST | GO | -18:53:01 | -51:25:14 | GO-244 (rodovia) | ST | GO | -13:18:42 | -49:39:44 |
| GO-206 (rodovia) | ST | GO | -18:35:22 | -51:42:31 | GO-244 (rodovia) | ST | GO | -13:23:10 | -48:55:16 |
| GO-206 (rodovia) | ST | GO | -18:29:36 | -52:26:56 | GO-244/GO-164 (rodovia) | ST | GO | -13:16:38 | -50:10:35 |
| GO-206 (rodovia) | ST | GO | -18:26:58 | -50:13:37 | GO-301 (rodovia) | ST | GO | -17:55:34 | -47:34:50 |
| GO-206 (rodovia) | ST | GO | -18:36:43 | -51:09:40 | GO-301 (rodovia) | ST | GO | -17:38:53 | -47:31:19 |
| GO-206/GO-174 (rodovia) | ST | GO | -18:32:16 | -50:53:40 | GO-302 (rodovia) | ST | GO | -18:20:21 | -53:01:27 |
| GO-208 (rodovia) | ST | GO | -18:08:25 | -48:33:05 | GO-302 (rodovia) | ST | GO | -19:06:17 | -51:38:58 |
| GO-210 (rodovia) | ST | GO | -17:46:29 | -50:15:54 | GO-305 (rodovia) | ST | GO | -18:15:09 | -48:08:28 |
| GO-210 (rodovia) | ST | GO | -18:05:06 | -48:12:34 | GO-305 (rodovia) | ST | GO | -18:04:21 | -48:02:50 |
| GO-210 (rodovia) | ST | GO | -18:11:01 | -49:19:23 | GO-306 (rodovia) | ST | GO | -18:12:28 | -52:10:43 |
| GO-210 (rodovia) | ST | GO | -18:06:14 | -47:40:31 | GO-306 (rodovia) | ST | GO | -18:21:24 | -51:52:32 |
| GO-210 (rodovia) | ST | GO | -17:51:48 | -50:03:01 | GO-306 (rodovia) | ST | GO | -17:59:57 | -52:43:15 |
| GO-210 (rodovia) | ST | GO | -18:08:04 | -48:56:26 | GO-306 (rodovia) | ST | GO | -18:34:21 | -51:27:27 |
| GO-210/GO211 (rodovia) | ST | GO | -17:58:33 | -49:34:15 | GO-307 (rodovia) | ST | GO | -17:55:59 | -48:21:28 |
| GO-210/GO-211 (rodovia) | ST | GO | -17:57:10 | -49:47:04 | GO-309 (rodovia) | ST | GO | -17:03:25 | -48:02:08 |
| GO-210/GO-410 (rodovia) | ST | GO | -17:46:51 | -50:09:24 | GO-309 (rodovia) | ST | GO | -16:36:51 | -47:33:24 |
| GO-213 (rodovia) | ST | GO | -17:31:58 | -47:40:42 | GO-319 (rodovia) | ST | GO | -17:05:42 | -49:36:18 |

**Nomes Geográficos da Base Cartográfica Contínua do Brasil ao Milionésimo - BCIM,
 por categoria de informação, Unidade da Federação e coordenadas geográficas**

(continuação)

| Nomes geográficos | Categoria de informação | Unidade da Federação | Coordenadas geográficas | | Nomes geográficos | Categoria de informação | Unidade da Federação | Coordenadas geográficas | |
|-------------------------|-------------------------|----------------------|-------------------------|-----------|-------------------|-------------------------|----------------------|-------------------------|-----------|
| | | | Latitude | Longitude | | | | Latitude | Longitude |
| GO-319 (rodovia) | ST | GO | -16:52:08 | -49:16:41 | GO-419 (rodovia) | ST | GO | -18:04:16 | -49:05:15 |
| GO-319 (rodovia) | ST | GO | -17:36:18 | -49:39:29 | GO-421 (rodovia) | ST | GO | -16:11:21 | -52:16:28 |
| GO-319 (rodovia) | ST | GO | -18:04:20 | -50:11:15 | GO-422 (rodovia) | ST | GO | -18:11:05 | -51:06:17 |
| GO-319 (rodovia) | ST | GO | -17:19:56 | -49:42:10 | GO-423 (rodovia) | ST | GO | -17:53:51 | -49:37:35 |
| GO-320 (rodovia) | ST | GO | -17:02:52 | -50:10:54 | GO-425 (rodovia) | ST | GO | -16:13:22 | -48:08:12 |
| GO-320 (rodovia) | ST | GO | -17:47:30 | -49:39:10 | GO-425 (rodovia) | ST | GO | -15:34:08 | -50:01:18 |
| GO-320 (rodovia) | ST | GO | -17:22:13 | -49:49:20 | GO-426 (rodovia) | ST | GO | -16:12:39 | -49:27:46 |
| GO-320 (rodovia) | ST | GO | -16:47:47 | -50:33:39 | GO-427 (rodovia) | ST | GO | -15:45:48 | -49:34:46 |
| GO-320 (rodovia) | ST | GO | -16:37:33 | -50:41:44 | GO-429 (rodovia) | ST | GO | -15:41:20 | -50:00:00 |
| GO-320/GO-210 (rodovia) | ST | GO | -17:59:03 | -49:22:29 | GO-430 (rodovia) | ST | GO | -15:27:06 | -47:29:21 |
| GO-320/GO-221 (rodovia) | ST | GO | -16:31:49 | -50:55:51 | GO-430 (rodovia) | ST | GO | -15:03:22 | -47:22:31 |
| GO-320/GO-417 (rodovia) | ST | GO | -16:40:15 | -50:36:41 | GO-430 (rodovia) | ST | GO | -15:19:53 | -47:39:30 |
| GO-324 (rodovia) | ST | GO | -15:32:43 | -50:58:24 | GO-431 (rodovia) | ST | GO | -15:57:02 | -49:03:41 |
| GO-324 (rodovia) | ST | GO | -16:07:49 | -50:39:10 | GO-432 (rodovia) | ST | GO | -15:54:33 | -50:37:24 |
| GO-324 (rodovia) | ST | GO | -16:21:52 | -50:24:13 | GO-433 (rodovia) | ST | GO | -16:11:26 | -49:07:04 |
| GO-324 (rodovia) | ST | GO | -15:08:04 | -51:15:09 | GO-435 (rodovia) | ST | GO | -15:15:23 | -48:21:27 |
| GO-326 (rodovia) | ST | GO | -16:04:38 | -51:10:44 | GO-436 (rodovia) | ST | GO | -16:23:40 | -47:37:15 |
| GO-326 (rodovia) | ST | GO | -16:12:39 | -50:18:02 | GO-437 (rodovia) | ST | GO | -16:24:37 | -48:43:27 |
| GO-326/GO-173 (rodovia) | ST | GO | -16:09:13 | -50:56:37 | GO-437 (rodovia) | ST | GO | -17:23:36 | -48:33:06 |
| GO-326/GO-174 (rodovia) | ST | GO | -16:09:44 | -50:51:10 | GO-438 (rodovia) | ST | GO | -15:03:22 | -49:06:53 |
| GO-327 (rodovia) | ST | GO | -14:17:51 | -48:08:40 | GO-439 (rodovia) | ST | GO | -14:46:31 | -49:30:37 |
| GO-327 (rodovia) | ST | GO | -14:30:04 | -48:09:04 | GO-440 (rodovia) | ST | GO | -15:32:22 | -47:19:39 |
| GO-327 (rodovia) | ST | GO | -14:27:17 | -48:17:24 | GO-440 (rodovia) | ST | GO | -14:31:26 | -47:15:34 |
| GO-330 (rodovia) | ST | GO | -16:29:24 | -48:50:53 | GO-441 (rodovia) | ST | GO | -16:30:52 | -49:31:35 |
| GO-330 (rodovia) | ST | GO | -16:07:05 | -49:16:36 | GO-443 (rodovia) | ST | GO | -17:50:37 | -48:50:19 |
| GO-333 (rodovia) | ST | GO | -17:27:41 | -50:51:12 | GO-444 (rodovia) | ST | GO | -16:48:25 | -50:46:36 |
| GO-334 (rodovia) | ST | GO | -14:56:06 | -50:16:09 | GO-445 (rodovia) | ST | GO | -16:44:09 | -50:25:42 |
| GO-334 (rodovia) | ST | GO | -15:21:03 | -49:40:54 | GO-446 (rodovia) | ST | GO | -14:06:20 | -46:28:15 |
| GO-334 (rodovia) | ST | GO | -15:03:59 | -49:51:30 | GO-447 (rodovia) | ST | GO | -13:18:18 | -46:34:24 |
| GO-336 (rodovia) | ST | GO | -14:39:28 | -49:31:40 | GO-448 (rodovia) | ST | GO | -13:09:03 | -49:15:56 |
| GO-336 (rodovia) | ST | GO | -14:41:09 | -49:52:21 | GO-448 (rodovia) | ST | GO | -13:12:23 | -49:32:29 |
| GO-336 (rodovia) | ST | GO | -14:20:08 | -50:10:33 | GO-448 (rodovia) | ST | GO | -13:14:16 | -49:27:01 |
| GO-336 (rodovia) | ST | GO | -15:01:48 | -49:30:54 | GO-450 (rodovia) | ST | GO | -17:13:51 | -48:53:51 |
| GO-336 (rodovia) | ST | GO | -14:06:21 | -50:35:41 | GO-451 (rodovia) | ST | GO | -16:18:30 | -49:10:42 |
| GO-337 (rodovia) | ST | GO | -16:10:38 | -50:46:12 | GO-452 (rodovia) | ST | GO | -12:58:55 | -46:16:48 |
| GO-338 (rodovia) | ST | GO | -15:12:22 | -49:11:25 | GO-452 (rodovia) | ST | GO | -13:00:10 | -46:39:47 |
| GO-338 (rodovia) | ST | GO | -15:43:55 | -49:02:40 | GO-453 (rodovia) | ST | GO | -13:52:43 | -46:33:54 |
| GO-338 (rodovia) | ST | GO | -16:07:06 | -48:45:56 | GO-453 (rodovia) | ST | GO | -14:04:47 | -46:21:45 |
| GO-338 (rodovia) | ST | GO | -14:46:53 | -49:22:53 | GO-454 (rodovia) | ST | GO | -14:21:33 | -50:42:47 |
| GO-338 (rodovia) | ST | GO | -14:59:06 | -49:17:13 | GO-455 (rodovia) | ST | GO | -14:07:10 | -49:02:45 |
| GO-341 (rodovia) | ST | GO | -17:20:06 | -52:18:09 | GO-456 (rodovia) | ST | GO | -15:24:42 | -50:26:51 |
| GO-346 (rodovia) | ST | GO | -15:44:01 | -47:01:45 | GO-458 (rodovia) | ST | GO | -15:14:10 | -47:14:30 |
| GO-347 (rodovia) | ST | GO | -14:14:47 | -49:23:33 | GO-459 (rodovia) | ST | GO | -14:53:34 | -49:27:20 |
| GO-347 (rodovia) | ST | GO | -14:05:17 | -49:15:23 | GO-460 (rodovia) | ST | GO | -15:21:24 | -49:51:12 |
| GO-347 (rodovia) | ST | GO | -14:30:01 | -49:50:05 | GO-461 (rodovia) | ST | GO | -16:46:35 | -52:35:04 |
| GO-353 (rodovia) | ST | GO | -13:31:40 | -49:27:55 | GO-461 (rodovia) | ST | GO | -17:01:46 | -52:42:59 |
| GO-353 (rodovia) | ST | GO | -13:49:20 | -49:17:37 | GO-463 (rodovia) | ST | GO | -13:20:45 | -46:11:33 |
| GO-353 (rodovia) | ST | GO | -13:04:23 | -48:59:08 | GO-465 (rodovia) | ST | GO | -14:32:22 | -49:58:24 |
| GO-386 (rodovia) | ST | GO | -16:30:14 | -49:51:38 | GO-465 (rodovia) | ST | GO | -14:11:44 | -49:21:56 |
| GO-386/GO-156 (rodovia) | ST | GO | -16:27:46 | -49:57:16 | GO-467 (rodovia) | ST | GO | -18:07:44 | -51:38:03 |
| GO-402 (rodovia) | ST | GO | -18:19:37 | -48:09:05 | GO-468 (rodovia) | ST | GO | -16:27:16 | -49:09:25 |
| GO-402 (rodovia) | ST | GO | -18:13:05 | -48:23:07 | GO-472 (rodovia) | ST | GO | -16:34:40 | -51:38:04 |
| GO-404 (rodovia) | ST | GO | -16:27:26 | -47:57:35 | GO-473 (rodovia) | ST | GO | -15:32:55 | -48:59:46 |
| GO-405 (rodovia) | ST | GO | -17:18:05 | -49:01:08 | GO-474 (rodovia) | ST | GO | -16:17:23 | -48:32:36 |
| GO-405 (rodovia) | ST | GO | -17:12:35 | -50:36:25 | GO-482 (rodovia) | ST | GO | -15:25:06 | -50:05:07 |
| GO-406 (rodovia) | ST | GO | -18:51:04 | -51:14:28 | GO-501 (rodovia) | ST | GO | -18:04:15 | -50:37:32 |
| GO-407 (rodovia) | ST | GO | -17:53:13 | -50:27:42 | GO-505 (rodovia) | ST | GO | -18:13:02 | -48:55:10 |
| GO-407 (rodovia) | ST | GO | -17:39:36 | -50:39:30 | GO-506 (rodovia) | ST | GO | -17:45:03 | -47:39:13 |
| GO-409 (rodovia) | ST | GO | -17:43:43 | -50:21:52 | GO-506 (rodovia) | ST | GO | -17:44:46 | -47:27:26 |
| GO-410 (rodovia) | ST | GO | -17:32:22 | -50:03:24 | GO-507 (rodovia) | ST | GO | -17:45:30 | -48:44:59 |
| GO-410 (rodovia) | ST | GO | -17:55:29 | -50:11:21 | GO-512 (rodovia) | ST | GO | -16:28:49 | -49:46:25 |
| GO-412 (rodovia) | ST | GO | -17:31:09 | -48:25:05 | GO-513 (rodovia) | ST | GO | -17:27:20 | -50:16:45 |
| GO-413 (rodovia) | ST | GO | -16:59:52 | -49:40:56 | GO-515 (rodovia) | ST | GO | -18:05:29 | -49:23:18 |
| GO-413 (rodovia) | ST | GO | -17:41:19 | -48:40:19 | GO-517 (rodovia) | ST | GO | -14:53:38 | -47:48:02 |
| GO-414 (rodovia) | ST | GO | -16:47:41 | -50:10:42 | GO-518 (rodovia) | ST | GO | -16:12:36 | -50:29:18 |
| GO-416 (rodovia) | ST | GO | -16:14:00 | -49:19:44 | GO-520 (rodovia) | ST | GO | -16:08:43 | -48:04:22 |
| GO-417 (rodovia) | ST | GO | -16:39:37 | -50:27:08 | GO-521 (rodovia) | ST | GO | -16:04:43 | -47:55:26 |
| GO-418 (rodovia) | ST | GO | -16:06:14 | -50:48:54 | GO-522 (rodovia) | ST | GO | -15:54:05 | -49:56:08 |

**Nomes Geográficos da Base Cartográfica Contínua do Brasil ao Milionésimo - BCIM,
por categoria de informação, Unidade da Federação e coordenadas geográficas**

(continuação)

| Nomes geográficos | Categoria de informação | Unidade da Federação | Coordenadas geográficas | | Nomes geográficos | Categoria de informação | Unidade da Federação | Coordenadas geográficas | |
|---|-------------------------|----------------------|-------------------------|-----------|--|-------------------------|----------------------|-------------------------|-----------|
| | | | Latitude | Longitude | | | | Latitude | Longitude |
| GO-526 (rodovia) | ST | GO | -15:42:49 | -51:16:05 | Gomalina (outras localidades) | LC | MT | -15:49:24 | -59:48:37 |
| GO-528 (rodovia) | ST | GO | -15:18:20 | -51:19:14 | Gomalina, Rio | HD | MT | -15:48:10 | -59:46:49 |
| GO-529 (rodovia) | ST | GO | -15:56:08 | -49:21:05 | Gomaticum (povoado) | LC | BA | -12:23:05 | -38:29:35 |
| GO-532 (rodovia) | ST | GO | -14:17:08 | -48:20:34 | Gomes (outras localidades) | LC | GO | -16:18:43 | -49:12:35 |
| GO-538 (rodovia) | ST | GO | -14:16:06 | -48:34:10 | Gomes (povoado) | LC | PB | -7:28:14 | -38:06:30 |
| GO-538 (rodovia) | ST | GO | -14:21:11 | -48:37:33 | Gomes, Ribeirão dos | HD | MG | -18:55:24 | -44:40:00 |
| Goácool, Aeródromo | ST | GO | -18:23:27 | -52:06:14 | Gomes, Ribeirão dos | HD | MG | -18:59:45 | -44:31:52 |
| Gocotepru, Rio | HD | PA | -7:55:27 | -51:37:34 | Gonçalinho, Estação Ferroviária | ST | MG | -21:48:24 | -45:07:37 |
| Gocotepru, Rio | HD | PA | -8:04:57 | -51:34:03 | Gonçalo (povoado) | LC | PB | -7:05:20 | -34:50:02 |
| Godofredo Viana (cidade) | LC | MA | -1:24:10 | -45:46:48 | Gonçalves (cidade) | LC | MG | -22:39:32 | -45:51:21 |
| Godoy Moreira (cidade) | LC | PR | -24:10:37 | -51:55:26 | Gonçalves (outras localidades) | LC | SP | -21:24:16 | -49:14:27 |
| Goela, Igarapé | HD | AM | -2:36:53 | -60:23:44 | Gonçalves Dias (cidade) | LC | MA | -5:09:03 | -44:17:56 |
| Goiaba (outras localidades) | LC | RS | -29:33:50 | -54:02:57 | Gonçalves Dias, Rio | HD | PR | -25:16:32 | -53:38:35 |
| Goiaba, Córrego da | HD | PA | -6:42:07 | -50:12:27 | Gonçalves Ferreira (vila) | LC | PE | -8:15:39 | -35:52:46 |
| Goiaba, Ilha da | HD | AM | -1:09:13 | -62:13:07 | Gonçalves Júnior (vila) | LC | PR | -25:27:46 | -50:46:15 |
| Goiaba, Lago da | HD | AM | -7:49:53 | -65:10:21 | Gonçalves, Ribeirão | HD | MT | -12:43:38 | -55:38:22 |
| Goiabal (outras localidades) | LC | AM | -4:25:11 | -70:19:14 | Gonçalves, Ribeirão dos | HD | GO | -16:17:02 | -49:17:21 |
| Goiabal (outras localidades) | LC | AP | 02:37:26 | -50:51:01 | Gonçalves, Ribeirão dos | HD | GO | -16:11:37 | -49:13:06 |
| Goiabal (outras localidades) | LC | MA | -3:03:31 | -44:21:22 | Gongo, Córrego | HD | TO | -11:37:31 | -48:12:46 |
| Goiabal (outras localidades) | LC | PA | -1:03:36 | -49:34:56 | Gongo, Córrego | HD | TO | -11:43:01 | -48:14:10 |
| Goiabal (povoado) | LC | PA | -1:20:10 | -52:22:55 | Gongogi (cidade) | LC | BA | -14:19:19 | -39:27:54 |
| Goiabal (vila) | LC | MG | -18:44:05 | -42:16:59 | Gonzaga (cidade) | LC | MG | -18:49:19 | -42:28:44 |
| Goiabal, Igarapé | HD | AM | -7:20:15 | -58:41:06 | Gonzaga, Cachoeira do | HD | AM | -1:39:17 | -58:35:14 |
| Goiabal, Ilha do | HD | MA | -5:19:06 | -48:41:33 | Gonzaga, Córrego do | HD | SP | -21:35:06 | -49:54:55 |
| Goiabeira (cidade) | LC | MG | -18:58:55 | -41:13:22 | Gonzaga, Ribeirão | HD | PA | -6:42:19 | -49:06:05 |
| Goiabeira, Arroio | HD | RS | -31:11:34 | -55:04:38 | Gorda (povoado) | LC | MG | -22:24:57 | -45:08:24 |
| Goiabeira, Arroio | HD | RS | -31:04:37 | -55:06:11 | Gordura (outras localidades) | LC | MT | -17:29:03 | -54:38:23 |
| Goiabeira, Córrego | HD | BA | -13:59:01 | -41:03:49 | Gordura, Córrego | HD | MT | -17:19:29 | -53:18:56 |
| Goiabeira, Riacho | HD | CE | -7:03:04 | -39:03:25 | Gordura, Córrego | HD | MT | -14:53:58 | -52:18:39 |
| Goiabeira, Riacho da | HD | PB | -7:04:48 | -37:37:53 | Gorgolheira (povoado) | LC | RN | -6:25:21 | -36:36:37 |
| Goiabeiras (vila) | LC | ES | -20:15:56 | -40:17:49 | Gorguinho (outras localidades) | LC | CE | -2:59:28 | -40:12:01 |
| Goiabeiras, Aeródromo | ST | ES | -20:15:27 | -40:17:09 | Gorgulho (outras localidades) | LC | TO | -11:18:49 | -48:15:52 |
| Goialândia (vila) | LC | GO | -16:22:25 | -49:06:56 | Gorgulho Leste, Ribeirão | HD | TO | -9:20:28 | -48:16:22 |
| Goiaminas (outras localidades) | LC | MG | -15:02:52 | -46:30:14 | Gorgulho Oeste, Ribeirão | HD | TO | -9:16:15 | -48:27:14 |
| Goiana (cidade) | LC | PE | -7:33:39 | -35:00:10 | Gorgulho Oeste, Ribeirão | HD | TO | -9:09:49 | -48:31:21 |
| Goianá (cidade) | LC | MG | -21:32:13 | -43:12:07 | Gorgulho, Córrego | HD | TO | -5:23:04 | -47:58:27 |
| Goianápolis (cidade) | LC | GO | -16:30:39 | -49:01:26 | Gororós (vila) | LC | MG | -18:48:04 | -43:13:39 |
| Goianases (vila) | LC | MG | -20:41:43 | -47:01:08 | Gorotire, Aeródromo | ST | PA | -7:40:59 | -51:08:00 |
| GoianDIRA (cidade) | LC | GO | -18:07:58 | -48:05:06 | Gorotire, Aldeia Indígena | LC | PA | -7:46:11 | -51:07:48 |
| Goianésia (cidade) | LC | GO | -15:19:01 | -49:07:01 | Gorotuba, Rio | HD | MG | -15:19:10 | -43:19:03 |
| Goianésia do Pará (cidade) | LC | PA | -3:50:34 | -49:05:49 | Gorotuba, Rio | HD | MG | -15:29:46 | -43:16:23 |
| Goianésia, Usina | AG | GO | -15:12:28 | -49:05:33 | Gorotuba, Rio | HD | MG | -15:42:00 | -43:13:26 |
| Goiania (capital estadual) | LC | GO | -16:40:44 | -49:15:14 | Gorotuba, Rio | HD | MG | -15:41:18 | -43:14:13 |
| Goiania (outras localidades) | LC | CE | -3:22:47 | -40:37:40 | Gorotuba, Rio | HD | MG | -15:04:35 | -43:25:40 |
| Goiania (outras localidades) | LC | ES | -19:30:13 | -39:58:31 | Gorotuba, Rio | HD | MG | -15:13:49 | -43:19:16 |
| Goiania, Ilha da | HD | PA | -4:23:07 | -56:13:50 | Gorotuba, Rio | HD | MG | -15:41:41 | -43:13:27 |
| Goianinha (cidade) | LC | RN | -6:16:01 | -35:12:36 | Gorotuba, Rio | HD | MG | -15:14:05 | -43:18:36 |
| Goianira (cidade) | LC | GO | -16:29:45 | -49:25:33 | Gorotuba, Rio | HD | MG | -15:16:37 | -43:19:00 |
| Goianópolis (outras localidades) | LC | GO | -15:35:36 | -49:05:32 | Gorotuba, Rio | HD | MG | -15:41:24 | -43:11:03 |
| Goianorte (cidade) | LC | TO | -8:46:33 | -48:55:55 | Gorotuba, Rio | HD | MG | -15:40:16 | -43:15:01 |
| Goianos (outras localidades) | LC | PA | -4:33:36 | -50:08:08 | Gorotuba, Rio | HD | MG | -15:19:08 | -43:19:21 |
| Goiany dos Campos (povoado) | LC | TO | -8:38:36 | -48:50:44 | Gorotuba, Rio | HD | MG | -15:40:43 | -43:14:57 |
| Goiapaba-Açu, Área de Proteção Ambiental de | LM | ES | -19:54:15 | -40:27:48 | Gorotuba, Rio | HD | MG | -15:41:55 | -43:11:46 |
| Goiapará (povoado) | LC | GO | -16:30:49 | -51:07:12 | Gorotuba, Rio | HD | MG | -15:41:19 | -43:09:29 |
| Goíás (cidade) | LC | GO | -15:56:02 | -50:08:24 | Gorotuba, Rio | HD | MG | -15:11:54 | -43:19:23 |
| Goíás (outras localidades) | LC | AC | -10:12:54 | -68:00:53 | Gorotuba, Rio | HD | MG | -15:12:47 | -43:18:40 |
| Goiataba (outras localidades) | LC | GO | -15:17:13 | -49:50:44 | Gorotuba, Rio | HD | MG | -15:40:20 | -43:15:38 |
| Goiatins (cidade) | LC | TO | -7:42:36 | -47:18:50 | Gorotuba, Rio | HD | MG | -15:42:06 | -43:11:40 |
| Goiatuba (cidade) | LC | GO | -18:00:46 | -49:21:25 | Gorotuba, Rio | HD | MG | -15:41:59 | -43:12:40 |
| Goiavista (outras localidades) | LC | GO | -16:34:25 | -48:50:15 | Gorotuba, Rio | HD | MG | -15:40:53 | -43:15:07 |
| Goio-En (vila) | LC | RS | -27:17:27 | -52:40:54 | Gorotuba, Rio | HD | MG | -15:11:50 | -43:18:58 |
| Goioerê (cidade) | LC | PR | -24:11:06 | -53:01:40 | Gorotuba (vila) | LC | MG | -15:50:16 | -43:11:17 |
| Goio-ere, Aeródromo | ST | PR | -24:13:12 | -53:02:36 | Gorotuba, Rio | HD | MG | -16:12:13 | -43:16:08 |
| Goio-erê, Rio | HD | PR | -23:59:03 | -52:53:59 | Gotarde (outras localidades) | LC | RO | -11:35:09 | -60:39:00 |
| Goioxim (cidade) | LC | PR | -25:11:42 | -51:59:34 | Gouveia (cidade) | LC | MG | -18:27:14 | -43:44:27 |
| Góis (outras localidades) | LC | RN | -5:25:21 | -37:46:58 | Gouvelândia (cidade) | LC | GO | -18:38:31 | -50:03:57 |
| Golfos (outras localidades) | LC | PI | -10:39:17 | -44:46:19 | Governador André Franco Montoro, Aeroporto | | | | |
| Golfos, Vereda dos | HD | PI | -10:33:07 | -44:49:16 | Internacional | ST | SP | -23:26:06 | -46:28:21 |

**Nomes Geográficos da Base Cartográfica Contínua do Brasil ao Milionésimo - BCIM,
 por categoria de informação, Unidade da Federação e coordenadas geográficas**

(continuação)

| Nomes geográficos | Categoria de informação | Unidade da Federação | Coordenadas geográficas | | Nomes geográficos | Categoria de informação | Unidade da Federação | Coordenadas geográficas | |
|--|-------------------------|----------------------|-------------------------|-----------|--|-------------------------|----------------------|-------------------------|-----------|
| | | | Latitude | Longitude | | | | Latitude | Longitude |
| Governador Antônio Mariz, Rodovia | ST | PB | -7:15:32 | -35:45:04 | Grama (outras localidades) | LC | PI | -6:00:52 | -42:18:05 |
| Governador Antônio Mariz, Rodovia | ST | PB | -6:58:44 | -37:19:52 | Gramadinho (vila) | LC | SP | -23:46:03 | -48:07:35 |
| Governador Antônio Mariz, Rodovia | ST | PB | -6:45:22 | -38:00:17 | Gramado (cidade) | LC | RS | -29:22:44 | -50:52:26 |
| Governador Antônio Mariz, Rodovia | ST | PB | -7:02:40 | -36:23:29 | Gramado (outras localidades) | LC | RS | -29:22:09 | -53:23:46 |
| Governador Antônio Mariz, Rodovia | ST | PB | -7:10:55 | -35:17:00 | Gramado dos Loureiros (cidade) | LC | RS | -27:26:38 | -52:55:04 |
| Governador Antônio Mariz, Rodovia | ST | PB | -6:55:49 | -37:05:43 | Gramado São Pedro (vila) | LC | RS | -29:04:33 | -52:23:47 |
| Governador Archer (cidade) | LC | MA | -5:01:19 | -44:16:15 | Gramado Xavier (cidade) | LC | RS | -29:16:04 | -52:34:44 |
| Governador Celso Ramos (cidade) | LC | SC | -27:18:54 | -48:33:32 | Gramado, Rio | HD | BA | -14:42:45 | -39:52:09 |
| Governador Dix-Sept Rosado (cidade) | LC | RN | -5:27:32 | -37:31:15 | Gramame, Rio | HD | PB | -7:18:22 | -34:58:49 |
| Governador Doutor João Durval Carneiro (vila) | LC | BA | -12:20:43 | -39:04:51 | Graminea (vila) | LC | MG | -22:10:12 | -46:37:41 |
| Governador Edison Lobão (cidade) | LC | MA | -5:44:56 | -47:21:39 | Graminea (outras localidades) | LC | SP | -21:57:54 | -51:12:30 |
| Governador Eugênio Barros (cidade) | LC | MA | -5:19:22 | -44:14:49 | Graminha (povoado) | LC | MG | -18:13:53 | -42:15:33 |
| Governador Jorge Teixeira (cidade) | LC | RO | -10:36:36 | -62:44:13 | Granada (vila) | LC | MG | -20:10:27 | -42:23:21 |
| Governador Jorge Teixeira de Oliveira, Aeroporto Internacional | ST | RO | -8:42:47 | -63:54:08 | Grande (outras localidades) | LC | PI | -8:00:23 | -43:45:59 |
| Governador Lacerda de Aguiar (vila) | LC | ES | -18:37:55 | -40:56:40 | Grande Crique, Igarapé | HD | AP | 03:03:16 | -51:09:41 |
| Governador Lindenberg (vila) | LC | ES | -19:15:02 | -40:27:46 | Grande da Eva, Ilha | HD | AM | -3:12:18 | -59:13:19 |
| Governador Lomanto Júnior (rodovia) | ST | BA | -10:55:37 | -40:07:08 | Grande da Mina, Ilha | HD | PA | -0:27:59 | -56:48:09 |
| Governador Lomanto Júnior (rodovia) | ST | BA | -9:54:11 | -40:16:13 | Grande da Timbaiba, Ponta | HD | RJ | -23:03:41 | -44:35:56 |
| Governador Luiz Rocha (cidade) | LC | MA | -5:28:08 | -44:04:26 | Grande de Gurupá, Ilha | HD | PA | -1:15:11 | -51:33:37 |
| Governador Mangabeira (cidade) | LC | BA | -12:36:07 | -39:02:34 | Grande de Manacapuru, Lago | HD | AM | -3:03:46 | -61:25:42 |
| Governador Mário Covas (rodovia) | ST | BA | -14:08:58 | -39:20:28 | Grande de Monte Alegre, Lago | HD | PA | -2:20:31 | -54:17:28 |
| Governador Mário Covas (rodovia) | ST | BA | -13:16:00 | -39:19:12 | Grande de Paricatuba, Lago | HD | AM | -4:32:35 | -61:58:47 |
| Governador Mário Covas (rodovia) | ST | BA | -14:27:43 | -39:19:08 | Grande de Santa Isabel, Ilha | HD | PI | -2:50:21 | -41:45:27 |
| Governador Mário Covas (rodovia) | ST | BA | -16:35:45 | -39:33:34 | Grande do Boqueirão, Lagoa | HD | PI | -8:22:09 | -42:17:59 |
| Governador Mário Covas (rodovia) | ST | BA | -11:43:57 | -37:56:02 | Grande do Buriti dos Lopes, Lagoa | HD | PI | -3:12:53 | -41:53:14 |
| Governador Mário Covas (rodovia) | ST | BA | -14:53:00 | -39:17:05 | Grande do Caraná, Ilha | HD | PA | -0:46:30 | -57:46:12 |
| Governador Mário Covas (rodovia) | ST | BA | -15:00:35 | -39:19:58 | Grande do Curuai, Lago | HD | PA | -2:16:20 | -55:22:47 |
| Governador Mário Covas (rodovia) | ST | SC | -28:46:14 | -49:19:18 | Grande do Cururu, Ilha | HD | PA | -7:16:26 | -58:09:15 |
| Governador Mário Covas (rodovia) | ST | SC | -27:13:28 | -48:37:50 | Grande do Iriú, Ilha | HD | PA | -3:54:53 | -53:06:55 |
| Governador Mário Covas, Rodovia | ST | ES | -19:45:31 | -40:23:05 | Grande do Outeiro, Ilha | HD | BA | -12:07:27 | -43:16:35 |
| Governador Mário Covas, Rodovia | ST | SE | -10:57:41 | -37:16:28 | Grande do Pacajá, Ilha | HD | PA | -1:54:40 | -50:59:27 |
| Governador Newton Bello (cidade) | LC | MA | -3:25:33 | -45:40:33 | Grande do Paulino, Ilha | HD | MA | -2:45:34 | -42:11:33 |
| Governador Nunes Freire (cidade) | LC | MA | -2:07:33 | -45:53:06 | Grande do Peba, Lago | HD | AM | -4:10:00 | -61:48:58 |
| Governador Portela (vila) | LC | RJ | -22:28:56 | -43:30:22 | Grande do Soriano, Ilha | HD | AM | -3:22:53 | -58:50:19 |
| Governador Valadares (cidade) | LC | MG | -18:51:03 | -41:56:56 | Grande dos Índios, Rio | HD | PR | -25:53:00 | -52:17:12 |
| Governador Valadares, Aeródromo | ST | MG | -18:53:47 | -41:59:08 | Grande Esperança (povoado) | LC | PA | -3:22:33 | -52:38:54 |
| Governador Arroio | HD | RS | -28:45:36 | -50:40:54 | Grande Jacaré, Ilha | HD | AM | -3:12:44 | -59:08:55 |
| Governador, Arroio | HD | RS | -28:43:12 | -50:37:28 | Grande Jutai, Ilha | HD | PA | -3:14:53 | -49:36:50 |
| Governador, Ilha do | HD | RJ | -22:49:00 | -43:13:25 | Grande Mututi, Furo | HD | PA | -0:45:42 | -50:57:43 |
| Graça (cidade) | LC | CE | -4:02:45 | -40:45:10 | Grande Oriente (outras localidades) | LC | AM | -7:23:04 | -67:51:25 |
| Graça Aranha (cidade) | LC | MA | -5:24:36 | -44:20:02 | Grande ou dos Gansos, Ilha | HD | SC | -27:18:24 | -48:31:53 |
| Graça Aranha (vila) | LC | ES | -19:18:54 | -40:35:43 | Grande ou Sete Quedas, Ilha | HD | PR | -23:42:47 | -54:01:15 |
| Graças (povoado) | LC | CE | -5:15:10 | -40:40:50 | Grande Sertão Veredas, Parque Nacional | LM | MG | -15:16:02 | -45:50:38 |
| Graças (vila) | LC | CE | -3:09:20 | -39:44:39 | Grande Urucurituba, Lago | HD | AM | -2:47:43 | -57:32:32 |
| Graças a Deus (outras localidades) | LC | RO | -12:41:53 | -63:03:54 | Grande, Arroio | HD | RS | -32:12:44 | -53:09:26 |
| Gracho Cardoso (cidade) | LC | SE | -10:13:37 | -37:11:52 | Grande, Arroio | HD | RS | -32:21:53 | -52:51:22 |
| Gracilândia (outras localidades) | LC | MG | -19:40:40 | -50:53:40 | Grande, Baía | HD | MS | -21:59:14 | -57:56:30 |
| Gracinda, Ilha | HD | MT | -9:50:55 | -55:42:08 | Grande, Baía | HD | MT | -17:45:19 | -57:12:15 |
| Graciosa (outras localidades) | LC | MT | -17:25:22 | -53:17:14 | Grande, Baía | HD | MT | -16:39:44 | -57:27:56 |
| Graciosa (outras localidades) | LC | PI | -7:17:57 | -44:23:19 | Grande, Baía | HD | MT | -15:55:51 | -56:08:01 |
| Graciosa (vila) | LC | PR | -23:05:00 | -52:36:30 | Grande, Baixão | HD | MA | -5:38:24 | -45:53:59 |
| Gracioso, Córrego | HD | MT | -12:50:49 | -55:46:57 | Grande, Baixão | HD | PI | -7:34:54 | -44:05:27 |
| Gracismões (outras localidades) | LC | CE | -4:59:02 | -37:56:58 | Grande, Baixão | HD | PI | -8:46:36 | -43:46:05 |
| Građaús (povoado) | LC | PA | -7:43:15 | -51:10:40 | Grande, Baixão | HD | TO | -9:09:39 | -46:53:56 |
| Grafite (outras localidades) | LC | TO | -12:50:18 | -48:32:26 | Grande, Baixão | HD | TO | -9:11:50 | -47:05:55 |
| Grajaú (cidade) | LC | MA | -5:49:08 | -46:08:20 | Grande, Barra | HD | BA | -13:03:26 | -38:39:33 |
| Grajaú (outras localidades) | LC | AC | -8:32:18 | -72:48:03 | Grande, Cachoeira | HD | AC | -7:33:29 | -73:45:39 |
| Grajaú (outras localidades) | LC | PI | -8:20:11 | -42:04:08 | Grande, Cachoeira | HD | AP | 02:50:02 | -51:30:35 |
| Grajaú, Aeródromo | ST | MA | -5:47:59 | -46:08:00 | Grande, Cachoeira | HD | MG | -17:04:34 | -45:35:43 |
| Grajaú, Igarapé | HD | AC | -8:43:01 | -72:40:07 | Grande, Cachoeira | HD | MG | -20:36:14 | -42:36:15 |
| Grajaú, Lago | HD | MA | -3:38:30 | -45:18:10 | Grande, Cachoeira | HD | RO | -10:58:09 | -62:04:28 |
| Grajaú, Riacho do | HD | PI | -7:54:00 | -41:20:27 | Grande, Corixo | HD | MT | -16:37:28 | -55:31:34 |
| Grajaú, Rio | HD | MA | -4:56:59 | -45:34:44 | Grande, Corixo | HD | MT | -16:26:33 | -55:40:12 |
| Grajaú, Rio | HD | MA | -6:27:56 | -46:31:07 | Grande, Córrego | HD | BA | -16:22:06 | -39:25:20 |
| Grajaúna, Ponta do | HD | SP | -24:32:12 | -47:11:14 | Grande, Córrego | HD | GO | -15:11:12 | -50:00:28 |
| Grajauzinho, Rio | HD | MA | -6:33:07 | -46:25:15 | Grande, Córrego | HD | GO | -15:17:32 | -49:45:26 |
| Grajauzinho, Rio | HD | MA | -6:46:35 | -46:25:15 | Grande, Córrego | HD | GO | -18:15:49 | -50:15:28 |
| | | | | | Grande, Córrego | HD | GO | -15:39:43 | -50:41:12 |

**Nomes Geográficos da Base Cartográfica Contínua do Brasil ao Milionésimo - BCIM,
por categoria de informação, Unidade da Federação e coordenadas geográficas**

(continuação)

| Nomes geográficos | Categoria de informação | Unidade da Federação | Coordenadas geográficas | | Nomes geográficos | Categoria de informação | Unidade da Federação | Coordenadas geográficas | |
|--------------------|-------------------------|----------------------|-------------------------|-----------|-------------------|-------------------------|----------------------|-------------------------|-----------|
| | | | Latitude | Longitude | | | | Latitude | Longitude |
| Grande, Córrego | HD | GO | -15:56:40 | -50:17:29 | Grande, Ilha | HD | PA | -1:51:47 | -49:41:08 |
| Grande, Córrego | HD | GO | -15:51:46 | -49:23:22 | Grande, Ilha | HD | PA | -2:42:58 | -49:41:32 |
| Grande, Córrego | HD | GO | -15:10:21 | -49:42:00 | Grande, Ilha | HD | PA | -6:17:10 | -52:28:13 |
| Grande, Córrego | HD | GO | -15:09:15 | -49:57:18 | Grande, Ilha | HD | PA | -2:25:29 | -49:31:06 |
| Grande, Córrego | HD | GO | -14:48:35 | -48:12:02 | Grande, Ilha | HD | PA | -2:47:54 | -51:57:01 |
| Grande, Córrego | HD | MS | -20:01:45 | -55:13:14 | Grande, Ilha | HD | PA | -6:11:16 | -52:29:04 |
| Grande, Córrego | HD | MS | -19:59:13 | -55:18:24 | Grande, Ilha | HD | PA | -4:47:18 | -54:39:29 |
| Grande, Córrego | HD | MT | -15:07:44 | -57:25:48 | Grande, Ilha | HD | PA | -6:41:14 | -51:58:45 |
| Grande, Córrego | HD | MT | -15:13:00 | -51:51:42 | Grande, Ilha | HD | PA | 0:0-12:0-8 | -58:03:57 |
| Grande, Córrego | HD | MT | -15:37:31 | -52:22:25 | Grande, Ilha | HD | PA | -4:34:49 | -54:05:23 |
| Grande, Córrego | HD | MT | -12:29:40 | -56:44:37 | Grande, Ilha | HD | PE | -8:42:30 | -39:04:07 |
| Grande, Córrego | HD | MT | -15:43:54 | -52:00:36 | Grande, Ilha | HD | RJ | -23:08:37 | -44:14:12 |
| Grande, Córrego | HD | MT | -17:33:21 | -55:00:57 | Grande, Ilha | HD | RS | -30:22:34 | -50:36:54 |
| Grande, Córrego | HD | MT | -14:58:38 | -57:55:38 | Grande, Ilha | HD | SE | -11:03:43 | -37:13:07 |
| Grande, Córrego | HD | MT | -16:07:27 | -58:32:06 | Grande, Ilhas | HD | AM | -1:58:18 | -56:56:00 |
| Grande, Córrego | HD | MT | -17:27:13 | -54:49:45 | Grande, Lago | HD | AM | -3:38:55 | -58:50:08 |
| Grande, Córrego | HD | MT | -11:38:07 | -51:31:03 | Grande, Lago | HD | AM | -6:51:36 | -70:38:14 |
| Grande, Córrego | HD | MT | -16:02:17 | -58:37:34 | Grande, Lago | HD | AM | -3:43:30 | -58:13:32 |
| Grande, Córrego | HD | PA | -7:11:26 | -55:33:13 | Grande, Lago | HD | AM | -2:33:33 | -56:30:17 |
| Grande, Grota | HD | MA | -5:35:51 | -46:23:30 | Grande, Lago | HD | AM | -3:21:48 | -60:18:27 |
| Grande, Igarapé | HD | AC | -10:57:00 | -68:24:36 | Grande, Lago | HD | AM | -2:53:12 | -57:31:20 |
| Grande, Igarapé | HD | AC | -8:22:38 | -72:23:02 | Grande, Lago | HD | AM | -2:17:26 | -56:28:14 |
| Grande, Igarapé | HD | AC | -9:46:46 | -67:25:23 | Grande, Lago | HD | AM | -3:23:44 | -60:35:35 |
| Grande, Igarapé | HD | AC | -10:55:11 | -68:42:52 | Grande, Lago | HD | AM | -6:34:31 | -69:38:02 |
| Grande, Igarapé | HD | AC | -10:35:55 | -68:08:50 | Grande, Lago | HD | AM | -6:42:16 | -69:52:09 |
| Grande, Igarapé | HD | AM | -2:53:41 | -59:24:52 | Grande, Lago | HD | AM | -7:44:17 | -65:55:43 |
| Grande, Igarapé | HD | AM | -2:17:31 | -67:16:04 | Grande, Lago | HD | AM | -3:56:25 | -61:42:32 |
| Grande, Igarapé | HD | AM | -3:46:32 | -61:45:59 | Grande, Lago | HD | AM | -7:22:11 | -65:05:42 |
| Grande, Igarapé | HD | AM | -7:24:57 | -66:14:24 | Grande, Lago | HD | AM | -3:25:42 | -58:00:13 |
| Grande, Igarapé | HD | AM | -2:56:23 | -59:27:05 | Grande, Lago | HD | AM | -7:38:46 | -65:24:01 |
| Grande, Igarapé | HD | AM | -4:03:08 | -57:50:09 | Grande, Lago | HD | CE | -2:58:30 | -40:37:34 |
| Grande, Igarapé | HD | AM | -9:32:14 | -67:22:36 | Grande, Lago | HD | MA | -2:09:51 | -45:18:57 |
| Grande, Igarapé | HD | AM | -6:39:18 | -69:38:41 | Grande, Lago | HD | TO | -12:17:38 | -50:14:20 |
| Grande, Igarapé | HD | AM | -2:23:34 | -67:10:29 | Grande, Lagoa | HD | AM | -4:30:12 | -60:41:07 |
| Grande, Igarapé | HD | AM | -7:44:41 | -66:03:49 | Grande, Lagoa | HD | AM | -4:56:36 | -60:10:43 |
| Grande, Igarapé | HD | AM | -6:29:31 | -61:25:20 | Grande, Lagoa | HD | AM | -4:49:06 | -59:59:15 |
| Grande, Igarapé | HD | AP | 01:08:25 | -50:04:39 | Grande, Lagoa | HD | AM | -2:29:49 | -57:29:07 |
| Grande, Igarapé | HD | AP | 01:04:35 | -50:01:45 | Grande, Lagoa | HD | AP | 02:03:24 | -50:41:26 |
| Grande, Igarapé | HD | AP | 02:39:55 | -51:39:56 | Grande, Lagoa | HD | BA | -13:46:19 | -43:08:32 |
| Grande, Igarapé | HD | AP | 02:57:19 | -51:08:53 | Grande, Lagoa | HD | BA | -14:45:09 | -42:50:14 |
| Grande, Igarapé | HD | MA | -4:10:51 | -44:07:09 | Grande, Lagoa | HD | GO | -14:36:05 | -46:39:11 |
| Grande, Igarapé | HD | PA | -0:53:39 | -55:55:50 | Grande, Lagoa | HD | MA | -7:11:14 | -47:43:41 |
| Grande, Igarapé | HD | PA | -1:36:18 | -53:12:13 | Grande, Lagoa | HD | MA | -6:26:33 | -43:54:53 |
| Grande, Igarapé | HD | RO | -11:15:13 | -65:14:13 | Grande, Lagoa | HD | MG | -18:03:05 | -41:57:33 |
| Grande, Igarapé | HD | RO | -11:18:30 | -61:44:06 | Grande, Lagoa | HD | MG | -17:59:12 | -41:55:24 |
| Grande, Igarapé | HD | RO | -10:01:26 | -63:42:32 | Grande, Lagoa | HD | MT | -14:14:32 | -51:03:51 |
| Grande, Igarapé | HD | RO | -9:38:33 | -61:34:58 | Grande, Lagoa | HD | PA | -1:15:05 | -55:57:59 |
| Grande, Igarapé | HD | RO | -10:19:14 | -63:35:10 | Grande, Lagoa | HD | PA | -1:14:54 | -56:49:27 |
| Grande, Igarapé | HD | RR | 04:06:44 | -60:21:37 | Grande, Lagoa | HD | PA | -1:27:14 | -56:46:04 |
| Grande, Igarapé | HD | RR | 03:09:04 | -61:32:12 | Grande, Lagoa | HD | RN | -5:25:29 | -35:21:11 |
| Grande, Igarapé do | HD | AM | -1:19:02 | -58:09:46 | Grande, Lagoa | HD | RO | -8:11:13 | -63:03:05 |
| Grande, Ilha | HD | AM | -2:42:00 | -60:48:45 | Grande, Lagoa | HD | RO | -11:34:05 | -65:09:30 |
| Grande, Ilha | HD | AM | -0:28:30 | -65:04:01 | Grande, Lagoa | HD | RR | 03:14:05 | -59:54:45 |
| Grande, Ilha | HD | AM | -2:46:29 | -57:52:26 | Grande, Lagoa | HD | RR | -1:22:53 | -61:38:46 |
| Grande, Ilha | HD | BA | -11:34:04 | -43:18:09 | Grande, Lagoa | HD | RR | 03:50:39 | -60:23:34 |
| Grande, Ilha | HD | CE | -2:57:01 | -41:17:32 | Grande, Lagoa | HD | TO | -11:54:00 | -47:19:12 |
| Grande, Ilha | HD | CE | -4:28:05 | -37:47:07 | Grande, Lagoa | HD | TO | -12:35:19 | -49:05:46 |
| Grande, Ilha | HD | MG | -15:16:57 | -44:08:44 | Grande, Lagoa | HD | TO | -12:11:17 | -46:48:06 |
| Grande, Ilha | HD | MT | -7:23:09 | -58:04:18 | Grande, Lajeado | HD | RS | -27:22:51 | -52:36:49 |
| Grande, Ilha | HD | MT | -10:36:54 | -53:04:43 | Grande, Lajeado | HD | RS | -27:18:17 | -52:56:14 |
| Grande, Ilha | HD | MT | -10:05:27 | -58:18:01 | Grande, Lajeado | HD | RS | -27:29:14 | -54:00:13 |
| Grande, Ilha | HD | MT | -11:30:19 | -50:44:36 | Grande, Lajeado | HD | RS | -29:49:49 | -55:28:53 |
| Grande, Ilha | HD | MT | -9:06:40 | -58:37:42 | Grande, Lajeado | HD | RS | -29:02:22 | -50:39:15 |
| Grande, Ilha | HD | PA | -4:26:51 | -53:50:57 | Grande, Morro | HP | MG | -19:58:25 | -45:12:15 |
| Grande, Ilha | HD | PA | -4:22:52 | -52:41:00 | Grande, Morro | HP | MS | -19:48:44 | -57:50:19 |
| Grande, Ilha | HD | PA | -7:36:41 | -49:22:37 | Grande, Morro | HP | MS | -17:50:59 | -54:12:39 |
| Grande, Ilha | HD | PA | -3:39:15 | -55:22:21 | Grande, Morro | HP | PR | -25:58:06 | -48:42:11 |
| Grande, Ilha | HD | PA | -3:14:16 | -55:11:27 | Grande, Ponta | HD | AP | 03:05:29 | -51:00:26 |

**Nomes Geográficos da Base Cartográfica Contínua do Brasil ao Milionésimo - BCIM,
 por categoria de informação, Unidade da Federação e coordenadas geográficas**

(continuação)

| Nomes geográficos | Categoria de informação | Unidade da Federação | Coordenadas geográficas | | Nomes geográficos | Categoria de informação | Unidade da Federação | Coordenadas geográficas | |
|-------------------|-------------------------|----------------------|-------------------------|-----------|--|-------------------------|----------------------|-------------------------|-----------|
| | | | Latitude | Longitude | | | | Latitude | Longitude |
| Grande, Ponta | HD | BA | -16:21:54 | -38:59:36 | Grande, Ribeirão | HD | SP | -21:43:35 | -49:38:34 |
| Grande, Ponta | HD | BA | -14:04:31 | -38:57:20 | Grande, Ribeirão | HD | TO | -9:39:48 | -49:44:38 |
| Grande, Praia | HP | SC | -26:22:26 | -48:34:39 | Grande, Ribeirão | HD | TO | -6:13:41 | -47:32:27 |
| Grande, Praia | HP | SP | -24:07:28 | -46:40:11 | Grande, Ribeirão | HD | TO | -7:41:54 | -47:24:36 |
| Grande, Rego | HD | AP | 02:37:39 | -51:02:03 | Grande, Rio | HD | BA | -15:30:07 | -39:04:00 |
| Grande, Riacho | HD | AL | -9:30:49 | -37:30:02 | Grande, Rio | HD | BA | -12:31:53 | -45:06:32 |
| Grande, Riacho | HD | AL | -10:00:27 | -36:48:06 | Grande, Rio | HD | BA | -11:26:34 | -43:54:22 |
| Grande, Riacho | HD | BA | -9:19:43 | -38:27:08 | Grande, Rio | HD | MA | -2:33:01 | -43:10:53 |
| Grande, Riacho | HD | BA | -11:57:26 | -39:49:20 | Grande, Rio | HD | MA | -2:37:18 | -43:12:55 |
| Grande, Riacho | HD | BA | -12:11:22 | -39:49:47 | Grande, Rio | HD | MA | -2:49:44 | -43:19:34 |
| Grande, Riacho | HD | BA | -13:09:24 | -40:48:36 | Grande, Rio | HD | MA | -2:34:43 | -44:57:21 |
| Grande, Riacho | HD | BA | -11:31:05 | -43:09:19 | Grande, Rio | HD | MA | -2:44:25 | -43:17:02 |
| Grande, Riacho | HD | BA | -11:11:16 | -45:06:40 | Grande, Rio | HD | MG | -21:10:49 | -44:53:27 |
| Grande, Riacho | HD | BA | -11:00:46 | -44:58:32 | Grande, Rio | HD | MG | -20:17:11 | -47:07:04 |
| Grande, Riacho | HD | BA | -12:52:25 | -40:40:49 | Grande, Rio | HD | MG | -20:40:23 | -46:23:39 |
| Grande, Riacho | HD | BA | -9:12:45 | -41:36:01 | Grande, Rio | HD | MG | -20:26:56 | -46:30:10 |
| Grande, Riacho | HD | BA | -9:21:22 | -41:25:25 | Grande, Rio | HD | MG | -20:50:11 | -43:59:51 |
| Grande, Riacho | HD | BA | -9:43:40 | -40:55:26 | Grande, Rio | HD | MG | -21:54:38 | -44:12:21 |
| Grande, Riacho | HD | BA | -9:21:30 | -41:18:50 | Grande, Rio | HD | MS | -20:11:45 | -51:21:56 |
| Grande, Riacho | HD | CE | -5:51:38 | -39:31:36 | Grande, Rio | HD | MT | -12:05:07 | -59:00:17 |
| Grande, Riacho | HD | MA | -6:37:42 | -43:07:48 | Grande, Rio | HD | MT | -11:57:35 | -59:14:22 |
| Grande, Riacho | HD | MA | -6:03:35 | -46:10:12 | Grande, Rio | HD | MT | -12:02:05 | -59:16:30 |
| Grande, Riacho | HD | MA | -7:52:52 | -46:53:14 | Grande, Rio | HD | PA | -1:24:27 | -47:06:36 |
| Grande, Riacho | HD | MA | -7:47:55 | -46:52:49 | Grande, Rio | HD | RJ | -22:00:59 | -42:13:30 |
| Grande, Riacho | HD | MA | -5:59:35 | -46:10:57 | Grande, Rio | HD | RS | -31:07:06 | -52:21:43 |
| Grande, Riacho | HD | MA | -6:25:01 | -46:14:12 | Grande, Rio | HD | RS | -31:23:16 | -52:15:20 |
| Grande, Riacho | HD | MA | -7:23:09 | -46:54:46 | Grande, Rio | HD | RS | -28:32:20 | -53:02:48 |
| Grande, Riacho | HD | MA | -6:43:11 | -43:22:52 | Grande, Rio | HD | RS | -30:15:47 | -51:40:27 |
| Grande, Riacho | HD | MA | -7:11:02 | -44:48:45 | Grande, Rio | HD | RS | -29:37:42 | -53:41:42 |
| Grande, Riacho | HD | MA | -6:22:19 | -45:59:53 | Grande, Rio | HD | SP | -20:16:18 | -49:14:46 |
| Grande, Riacho | HD | MA | -6:26:01 | -46:09:59 | Grande, Rio | HD | SP | -19:50:09 | -50:23:02 |
| Grande, Riacho | HD | MA | -6:21:49 | -45:52:26 | Grande, Rio | HD | SP | -20:02:24 | -47:39:05 |
| Grande, Riacho | HD | MG | -16:15:57 | -44:50:38 | Grande, Rio | HD | TO | -12:14:44 | -46:29:43 |
| Grande, Riacho | HD | MG | -16:11:47 | -44:35:24 | Grande, Sanga | HD | RS | -30:03:09 | -54:04:59 |
| Grande, Riacho | HD | PB | -7:42:37 | -38:11:26 | Grande, Valão | HD | RJ | -31:25:50 | -41:51:01 |
| Grande, Riacho | HD | PI | -4:04:49 | -42:41:30 | Grande, Vazante | HD | MS | -19:13:06 | -56:23:09 |
| Grande, Riacho | HD | PI | -3:59:17 | -42:43:59 | Grande, Vazante | HD | MS | -19:23:58 | -56:48:12 |
| Grande, Riacho | HD | PI | -8:03:56 | -40:58:40 | Grande, Vazante | HD | MS | -19:57:59 | -56:03:52 |
| Grande, Riacho | HD | PI | -7:28:43 | -44:34:56 | Grande, Vereda | HD | BA | -10:54:55 | -44:43:23 |
| Grande, Riacho | HD | PI | -4:00:22 | -42:30:10 | Grande, Vereda | HD | MG | -15:57:30 | -46:35:14 |
| Grande, Riacho | HD | PI | -3:44:19 | -42:28:24 | Grande, Vereda | HD | PI | -7:39:22 | -44:21:39 |
| Grande, Riacho | HD | PI | -3:25:46 | -42:11:36 | Grandes Rios (cidade) | LC | PR | -24:08:45 | -51:30:21 |
| Grande, Riacho | HD | PI | -3:32:43 | -42:17:30 | Grandes, Ilhas | HD | AM | 00:09:57 | -59:25:33 |
| Grande, Riacho | HD | SC | -27:15:20 | -51:50:34 | Granito (cidade) | LC | PE | -7:42:57 | -39:36:54 |
| Grande, Riacho | HD | SE | -10:25:39 | -37:45:42 | Granja (cidade) | LC | CE | -3:07:12 | -40:49:33 |
| Grande, Ribeirão | HD | GO | -17:13:48 | -52:35:41 | Granja Assada (povoado) | LC | SP | -21:12:45 | -50:29:29 |
| Grande, Ribeirão | HD | GO | -18:53:07 | -51:40:28 | Granja Casamento (outras localidades) | LC | RS | -30:08:50 | -50:38:12 |
| Grande, Ribeirão | HD | GO | -17:49:27 | -52:39:44 | Granja Destino (outras localidades) | LC | RS | -29:04:25 | -56:21:49 |
| Grande, Ribeirão | HD | MA | -6:38:12 | -45:59:55 | Granja São Miguel (outras localidades) | LC | PA | -0:51:52 | -52:44:54 |
| Grande, Ribeirão | HD | MA | -6:34:07 | -46:05:29 | Granja União (outras localidades) | LC | RS | -28:21:40 | -55:33:21 |
| Grande, Ribeirão | HD | MG | -19:11:45 | -46:39:16 | Granjas do Norte (vila) | LC | MG | -17:15:52 | -42:10:58 |
| Grande, Ribeirão | HD | MG | -17:18:04 | -43:02:31 | Granjas, Ribeirão das | HD | MG | -17:15:39 | -42:11:24 |
| Grande, Ribeirão | HD | MG | -19:29:07 | -42:46:29 | Granjeiro (cidade) | LC | CE | -6:53:16 | -39:13:04 |
| Grande, Ribeirão | HD | MS | -21:30:12 | -53:13:08 | Grão Mogol (cidade) | LC | MG | -16:33:32 | -42:53:24 |
| Grande, Ribeirão | HD | MT | -12:41:33 | -55:51:48 | Grão Pará (cidade) | LC | SC | -28:11:06 | -49:12:54 |
| Grande, Ribeirão | HD | MT | -13:10:34 | -54:56:42 | Grão-Pará (outras localidades) | LC | PA | -8:38:16 | -50:41:54 |
| Grande, Ribeirão | HD | MT | -11:42:46 | -54:02:27 | Grápia (vila) | LC | SC | -26:41:02 | -53:41:28 |
| Grande, Ribeirão | HD | PR | -23:18:13 | -50:23:42 | Grápia, Rio | HD | PA | -5:01:43 | -48:29:29 |
| Grande, Ribeirão | HD | PR | -24:49:26 | -49:00:26 | Graúna, Riacho do | HD | PI | -7:11:20 | -41:03:56 |
| Grande, Ribeirão | HD | PR | -23:06:22 | -51:23:47 | Gravatá (cidade) | LC | PE | -8:12:03 | -35:33:54 |
| Grande, Ribeirão | HD | PR | -23:49:10 | -50:06:22 | Gravatá (povoado) | LC | PB | -6:59:43 | -35:28:20 |
| Grande, Ribeirão | HD | RO | -11:17:05 | -60:55:09 | Gravatá (povoado) | LC | SC | -26:49:08 | -48:37:17 |
| Grande, Ribeirão | HD | SP | -21:43:27 | -51:43:20 | Gravatá do Ibiapina (vila) | LC | PE | -7:50:24 | -36:06:03 |
| Grande, Ribeirão | HD | SP | -22:21:32 | -48:56:17 | Gravatá, Ilha do | HD | RJ | -22:46:12 | -41:49:31 |
| Grande, Ribeirão | HD | SP | -23:28:00 | -48:15:15 | Gravatá, Riacho | HD | BA | -11:55:40 | -38:13:50 |
| Grande, Ribeirão | HD | SP | -21:38:11 | -50:17:42 | Gravatá, Riacho | HD | PE | -7:57:17 | -39:54:09 |
| Grande, Ribeirão | HD | SP | -22:22:51 | -50:27:26 | Gravatá, Riacho do | HD | PI | -8:22:09 | -41:19:57 |
| Grande, Ribeirão | HD | SP | -22:46:27 | -49:52:18 | Gravatá, Rio | HD | MG | -17:07:03 | -42:05:42 |

**Nomes Geográficos da Base Cartográfica Contínua do Brasil ao Milionésimo - BCIM,
por categoria de informação, Unidade da Federação e coordenadas geográficas**

(continuação)

| Nomes geográficos | Categoria de informação | Unidade da Federação | Coordenadas geográficas | | Nomes geográficos | Categoria de informação | Unidade da Federação | Coordenadas geográficas | |
|---|-------------------------|----------------------|-------------------------|-----------|---|-------------------------|----------------------|-------------------------|-----------|
| | | | Latitude | Longitude | | | | Latitude | Longitude |
| Gravatá, Rio | HD | MG | -17:23:40 | -41:55:53 | Grotão, Córrego | HD | TO | -9:28:26 | -47:22:32 |
| Gravatá (cidade) | LC | RS | -29:56:38 | -50:59:31 | Grotão, Córrego | HD | TO | -9:28:16 | -47:28:09 |
| Gravatá (cidade) | LC | SC | -28:19:51 | -49:02:06 | Grotão, Córrego | HD | TO | -12:13:40 | -49:08:04 |
| Gravier (povoado) | LC | CE | -4:47:51 | -37:20:49 | Grotão, Córrego | HD | TO | -10:11:03 | -49:37:30 |
| Gregório, Igarapé do | HD | MT | -10:26:37 | -60:25:27 | Grotão, Córrego | HD | TO | -12:09:07 | -49:06:33 |
| Gregório, Rio | HD | AC | -8:11:33 | -71:39:24 | Grotão, Igarapé do | HD | PA | -7:10:23 | -56:29:41 |
| Gregório, Rio | HD | AM | -7:16:34 | -70:59:39 | Grotão, Riacho | HD | MA | -5:46:33 | -46:22:54 |
| Gregório, Rio | HD | GO | -13:44:55 | -49:37:16 | Grotão, Riacho | HD | PI | -6:43:21 | -41:06:45 |
| Gregório, Rio | HD | TO | -12:10:22 | -46:29:27 | Grotão, Riacho | HD | PI | -7:53:11 | -41:40:47 |
| Grilo, Riacho do | HD | BA | -9:34:11 | -39:33:15 | Grotão, Ribeirão | HD | PA | -7:38:08 | -49:41:51 |
| Grimpas, Ribeirão das | HD | GO | -17:06:33 | -49:12:27 | Grotão, Ribeirão | HD | TO | -8:46:21 | -49:02:27 |
| Gritador, Rio | HD | BA | -13:04:49 | -41:54:28 | Grotão, Ribeirão | HD | TO | -9:32:47 | -49:16:51 |
| Groairas (cidade) | LC | CE | -3:54:46 | -40:22:58 | Grotão, Ribeirão | HD | TO | -9:30:21 | -49:36:56 |
| Groairas, Rio | HD | CE | -4:05:24 | -40:11:12 | Grotão, Ribeirão | HD | TO | -10:24:21 | -49:20:16 |
| Groairas, Rio | HD | CE | -4:30:34 | -39:56:44 | Grotão, Ribeirão | HD | TO | -9:22:26 | -49:21:56 |
| Groenlândia (outras localidades) | LC | RR | 04:03:53 | -61:22:29 | Grotão, Ribeirão | HD | TO | -7:32:24 | -47:46:54 |
| Grossa da Marambaia, Ponta | HD | RJ | -23:06:08 | -43:59:23 | Grotão, Ribeirão | HD | TO | -11:14:58 | -49:24:58 |
| Grossa de Parati, Ponta | HD | RJ | -23:11:05 | -44:38:36 | Grotão, Ribeirão | HD | TO | -8:53:58 | -49:00:32 |
| Grossa, Ponta | HD | AP | 02:59:25 | -50:59:07 | Grotão, Ribeirão | HD | TO | -10:24:16 | -49:27:23 |
| Grossa, Ponta | HD | CE | -4:37:16 | -37:30:04 | Grotão, Ribeirão | HD | TO | -10:14:04 | -49:24:47 |
| Grossa, Ponta | HD | RJ | -23:07:24 | -44:07:37 | Grotão, Ribeirão | HD | TO | -10:15:59 | -49:31:44 |
| Grossa, Ponta | HD | RS | -30:13:50 | -51:17:38 | Grotão, Ribeirão | HD | TO | -7:31:31 | -47:40:36 |
| Grossa, Ponta | HD | SP | -23:59:04 | -46:11:07 | Grotão, Rio | HD | PA | -8:17:17 | -51:07:14 |
| Grossa, Ponta | HD | SP | -23:27:25 | -45:01:33 | Gruaí (povoado) | LC | RJ | -21:41:34 | -41:02:06 |
| Grossa, Ponta | HD | SP | -23:46:15 | -45:14:02 | Grupelândia (outras localidades) | LC | GO | -13:06:47 | -49:01:57 |
| Grossa, Ponta | HD | SP | -23:47:51 | -45:37:37 | Grupiara (cidade) | LC | MG | -18:29:38 | -47:43:19 |
| Grossa, Ponta | HD | SP | -23:34:28 | -45:12:55 | Gruta (outras localidades) | LC | RS | -31:56:21 | -52:28:28 |
| Grossos (cidade) | LC | RN | -4:58:48 | -37:09:18 | Gruta ou São Lourenço, Riacho da | HD | BA | -10:49:04 | -41:35:21 |
| Grota (outras localidades) | LC | BA | -10:51:10 | -43:21:51 | Gruta Rei do Mato, Área de Proteção Ambiental | LM | MG | -19:29:28 | -44:17:09 |
| Grota (vila) | LC | MG | -20:24:36 | -42:33:18 | Gruta, Córrego da | HD | BA | -15:36:42 | -39:47:34 |
| Grota da Água Vermelha (outras localidades) | LC | TO | -6:08:57 | -48:17:28 | Gruta, Córrego da | HD | BA | -15:42:24 | -39:50:51 |
| Grota da Onça, Igarapé | HD | MA | -4:03:46 | -46:45:09 | Gruta, Igarapé da | HD | RO | -11:02:16 | -64:51:16 |
| Grota da Pepita, Igarapé | HD | PA | -7:14:21 | -56:31:46 | Guabeira, Ilha da | HD | BA | -11:54:21 | -43:21:13 |
| Grota do Joari (outras localidades) | LC | PA | -5:52:19 | -48:17:13 | Guabiju (cidade) | LC | RS | -28:32:27 | -51:41:24 |
| Grota do Lago, Igarapé | HD | PA | -4:58:36 | -53:48:03 | Guabiruba (cidade) | LC | SC | -27:05:09 | -48:58:51 |
| Grota do Meio (povoado) | LC | TO | -5:32:48 | -47:32:35 | Guacho, Rio | HD | SP | -22:48:46 | -49:20:33 |
| Grota do Rafael, Córrego | HD | MT | -11:07:02 | -51:38:06 | Guachos (vila) | LC | SP | -21:59:29 | -51:01:45 |
| Grota Funda (outras localidades) | LC | TO | -10:56:42 | -47:31:45 | Guachos, Ribeirão dos | HD | SP | -22:02:40 | -51:02:53 |
| Grota Funda, Córrego | HD | MA | -6:09:05 | -46:53:01 | Guaçu (vila) | LC | MS | -22:08:17 | -54:29:06 |
| Grota Funda, Córrego | HD | MA | -6:10:15 | -46:58:16 | Guaçu, Arroio | HD | PR | -24:24:09 | -54:06:13 |
| Grota Verde (povoado) | LC | CE | -4:51:50 | -40:06:51 | Guaçu, Córrego | HD | MS | -23:40:47 | -54:46:43 |
| Grota, Córrego | HD | MT | -12:44:44 | -51:10:24 | Guaçu, Córrego | HD | MS | -23:15:35 | -54:11:02 |
| Grota, Igarapé da | HD | PA | -7:17:39 | -55:04:15 | Guaçu, Córrego | HD | MS | -23:18:55 | -54:01:37 |
| Grotão (curso de Água) | HD | TO | -9:34:10 | -48:50:11 | Guaçu-boi, Arroio | HD | RS | -29:43:08 | -56:16:32 |
| Grotão (curso de Água) | HD | TO | -9:33:15 | -48:43:02 | Guaçu-boi, Arroio | HD | RS | -29:48:44 | -56:09:21 |
| Grotão (outras localidades) | LC | TO | -10:04:26 | -47:13:49 | Guaçuí (cidade) | LC | ES | -20:46:33 | -41:40:44 |
| Grotão (povoado) | LC | BA | -12:24:39 | -38:25:48 | Guaçuí, Arroio | HD | RS | -28:42:56 | -54:07:29 |
| Grotão (povoado) | LC | BA | -10:48:44 | -41:40:21 | Guaçuí, Arroio | HD | RS | -28:53:15 | -54:04:43 |
| Grotão (povoado) | LC | MA | -5:29:10 | -46:48:48 | Guaçulândia (vila) | LC | MS | -22:28:23 | -54:09:17 |
| Grotão (povoado) | LC | MT | -16:14:33 | -54:23:16 | Guaçupi, Rio | HD | RS | -29:21:32 | -53:50:45 |
| Grotão (povoado) | LC | TO | -6:19:40 | -47:51:44 | Guacuri, Córrego | HD | MS | -23:06:52 | -55:04:04 |
| Grotão (vila) | LC | PE | -8:42:04 | -36:42:01 | Guacuri, Córrego | HD | MS | -23:00:31 | -55:03:49 |
| Grotão de Areia, Igarapé | HD | PA | -7:11:32 | -51:15:55 | Guadalajara (povoado) | LC | PE | -7:56:21 | -35:07:13 |
| Grotão de Pedra (outras localidades) | LC | TO | -8:42:08 | -47:43:54 | Guadalupe (cidade) | LC | PI | -6:47:13 | -43:34:08 |
| Grotão dos Caboclos, Ribeirão | HD | PA | -6:02:20 | -49:04:08 | Guadalupe do Alto Paraná (vila) | LC | MS | -20:30:10 | -51:45:51 |
| Grotão, Córrego | HD | MT | -16:42:18 | -54:19:55 | Guadalupe, Aeródromo | ST | PI | -6:46:54 | -43:34:54 |
| Grotão, Córrego | HD | MT | -16:39:08 | -54:13:48 | Guadiana (outras localidades) | LC | PR | -23:19:23 | -52:06:56 |
| Grotão, Córrego | HD | PA | -8:22:46 | -49:42:24 | Guaembepéri, Córrego | HD | MS | -22:45:15 | -55:18:29 |
| Grotão, Córrego | HD | PA | -7:19:54 | -50:10:38 | Guaembepéri, Córrego | HD | MS | -22:38:18 | -55:36:43 |
| Grotão, Córrego | HD | PA | -7:58:42 | -49:49:10 | Guai (vila) | LC | BA | -12:50:55 | -38:56:11 |
| Grotão, Córrego | HD | PA | -8:03:57 | -49:49:44 | Guai, Rio | HD | BA | -12:47:47 | -38:54:21 |
| Grotão, Córrego | HD | PA | -5:06:52 | -48:48:03 | Guaianás (vila) | LC | SP | -22:18:56 | -48:53:45 |
| Grotão, Córrego | HD | TO | -10:39:46 | -49:32:48 | Guaiba (cidade) | LC | RS | -30:06:50 | -51:19:30 |
| Grotão, Córrego | HD | TO | -10:42:15 | -49:28:20 | Guaiba (outras localidades) | LC | MS | -23:13:13 | -54:25:55 |
| Grotão, Córrego | HD | TO | -10:14:25 | -49:41:19 | Guaiba City (outras localidades) | LC | RS | -30:01:00 | -51:27:47 |
| Grotão, Córrego | HD | TO | -7:58:11 | -46:33:20 | Guaiba, Ilha | HD | RJ | -23:00:06 | -44:02:23 |
| Grotão, Córrego | HD | TO | -12:07:55 | -49:27:02 | Guaiba, Lagoa | HD | MS | -17:44:55 | -57:42:16 |
| Grotão, Córrego | HD | TO | -12:11:11 | -49:28:41 | Guaiba, Rio | HD | RS | -30:18:37 | -51:10:20 |

**Nomes Geográficos da Base Cartográfica Contínua do Brasil ao Milionésimo - BCIM,
 por categoria de informação, Unidade da Federação e coordenadas geográficas**

(continuação)

| Nomes geográficos | Categoria de informação | Unidade da Federação | Coordenadas geográficas | | Nomes geográficos | Categoria de informação | Unidade da Federação | Coordenadas geográficas | |
|-------------------------------------|-------------------------|----------------------|-------------------------|-----------|--|-------------------------|----------------------|-------------------------|-----------|
| | | | Latitude | Longitude | | | | Latitude | Longitude |
| Guaibim (vila) | LC | BA | -13:16:47 | -38:58:05 | Guaná (outras localidades) | LC | MT | -10:39:58 | -54:19:55 |
| Guaíçara (cidade) | LC | SP | -21:37:19 | -49:47:56 | Guaná (outras localidades) | LC | SP | -22:18:51 | -52:39:54 |
| Guaíçara, Ribeirão | HD | SP | -22:04:44 | -51:40:29 | Guanabara (outras localidades) | LC | AM | -7:17:43 | -60:05:53 |
| Guaicuí (vila) | LC | MG | -17:11:37 | -44:48:47 | Guanabara (outras localidades) | LC | MS | -18:14:06 | -55:44:58 |
| Guaicurus, Estação Ferroviária | ST | MS | -20:03:58 | -56:46:05 | Guanabara (outras localidades) | LC | MT | -14:12:04 | -59:36:00 |
| Guaimbê (cidade) | LC | SP | -21:54:36 | -49:53:49 | Guanabara (outras localidades) | LC | MT | -14:45:55 | -57:10:35 |
| Guaipaba (outras localidades) | LC | PI | -9:47:31 | -43:59:46 | Guanabara (outras localidades) | LC | RR | 03:55:48 | -59:33:51 |
| Guaipava (vila) | LC | MG | -21:39:48 | -45:43:24 | Guanabara (outras localidades) | LC | RR | 04:10:10 | -60:39:51 |
| Guaiporã (vila) | LC | PR | -23:56:21 | -53:35:31 | Guanabara I (outras localidades) | LC | BA | -10:40:15 | -42:11:21 |
| Guaíra (cidade) | LC | PR | -24:04:48 | -54:15:21 | Guanabara, Baía de | HD | RJ | -22:52:10 | -43:10:06 |
| Guaíra (cidade) | LC | SP | -20:19:04 | -48:18:39 | Guanacés (vila) | LC | CE | -4:08:10 | -38:19:49 |
| Guaíra, Aeródromo | ST | PR | -24:04:45 | -54:11:15 | Guanambi (cidade) | LC | BA | -14:13:22 | -42:46:51 |
| Guaíraçá (cidade) | LC | PR | -22:56:02 | -52:41:09 | Guanambi, Aeródromo | ST | BA | -14:12:23 | -42:45:02 |
| Guaíraçá (vila) | LC | PR | -25:09:25 | -51:19:50 | Guanandi (outras localidades) | LC | MS | -20:19:08 | -55:45:39 |
| Guaíraça, Água | HD | PR | -22:44:14 | -52:41:14 | Guanandi, Córrego | HD | MS | -22:11:08 | -54:21:53 |
| Guaíuba (cidade) | LC | CE | -4:02:24 | -38:38:13 | Guanandi, Córrego | HD | MT | -16:01:54 | -56:42:50 |
| Guajará (cidade) | LC | AM | -7:32:45 | -72:35:02 | Guanandi, Córrego | HD | MT | -16:07:00 | -56:36:27 |
| Guaajara (outras localidades) | LC | PA | -0:53:30 | -48:09:38 | Guanandira do Cocal (outras localidades) | LC | MT | -14:42:41 | -56:00:30 |
| Guajará (outras localidades) | LC | AC | -8:48:03 | -71:11:34 | Guandu (outras localidades) | LC | RJ | -21:34:00 | -41:19:45 |
| Guajará (outras localidades) | LC | AM | -1:11:18 | -62:30:35 | Guandu (povoado) | LC | AL | -9:13:49 | -37:13:12 |
| Guajará (outras localidades) | LC | AM | -3:21:43 | -68:05:19 | Guandu, Ilha | HD | PA | -9:01:58 | -57:04:27 |
| Guajará (outras localidades) | LC | PA | -0:16:09 | -51:09:25 | Guandu, Rio | HD | ES | -19:48:35 | -41:03:48 |
| Guajará (outras localidades) | LC | PA | -0:32:17 | -49:02:48 | Guandu, Rio | HD | RJ | -22:54:24 | -43:45:19 |
| Guajará (outras localidades) | LC | RR | 03:57:18 | -59:44:29 | Guanhães (cidade) | LC | MG | -18:46:30 | -42:55:58 |
| Guajará, Baía de | HD | PA | -1:25:27 | -48:30:34 | Guanhães (outras localidades) | LC | MG | -18:33:18 | -43:11:41 |
| Guajará, Igarapé | HD | AM | -2:01:25 | -59:06:58 | Guanhães, Aeródromo | ST | MG | -18:42:24 | -42:50:18 |
| Guajará, Igarapé | HD | AM | -2:06:58 | -59:08:00 | Guanhães, Rio | HD | MG | -18:48:01 | -43:06:27 |
| Guajará, Ilha do | HD | AM | -4:19:39 | -59:42:25 | Guanhanhã, Rio | HD | SP | -24:16:02 | -47:06:06 |
| Guajará, Rio | HD | PA | -2:07:37 | -51:11:51 | Guanta (outras localidades) | LC | RN | -6:14:49 | -35:49:37 |
| Guajará, Rio | HD | PA | -2:12:24 | -53:14:10 | Guanumbi (vila) | LC | PE | -8:38:56 | -37:01:54 |
| Guajará, Rio | HD | PA | -1:38:02 | -50:16:54 | Guapacupinima, Igarapé | HD | AM | 01:34:37 | -68:15:24 |
| Guajará, Rio | HD | PA | -2:05:36 | -51:14:18 | Guapê (cidade) | LC | MG | -20:45:43 | -45:55:04 |
| Guajará, Rio | HD | PA | -1:28:05 | -50:17:12 | Guapiaçu (cidade) | LC | SP | -20:47:42 | -49:13:12 |
| Guajará, Rio | HD | PA | -0:38:13 | -49:56:53 | Guapiaçu, Rio | HD | RJ | -22:34:15 | -42:51:38 |
| Guajará, Rio | HD | PA | -1:23:33 | -50:16:05 | Guapiaçu, Rio | HD | RJ | -22:25:46 | -42:44:57 |
| Guajará, Rio | HD | PA | -2:07:08 | -51:12:48 | Guapiara (cidade) | LC | SP | -24:11:06 | -48:31:58 |
| Guajará, Rio | HD | PA | -2:08:07 | -51:08:59 | Guapiara, povoado | HD | SP | -24:05:35 | -48:08:47 |
| Guajará, Rio | HD | PA | -0:41:27 | -50:04:36 | Guapicui (povoado) | LC | PR | -25:22:26 | -48:19:01 |
| Guajará-Açu (vila) | LC | PA | -1:42:35 | -48:08:14 | Guapimirim (cidade) | LC | RJ | -22:32:13 | -42:58:55 |
| Guajará-Açu, Rio | HD | PA | -1:40:47 | -48:07:53 | Guapi-Mirim, Área de Proteção Ambiental de | LM | RJ | -22:42:55 | -43:01:52 |
| Guajará-Miri (vila) | LC | PA | -1:31:18 | -48:24:16 | Guapira (vila) | LC | BA | -12:46:51 | -39:01:53 |
| Guajará-Mirim (cidade) | LC | RO | -10:46:58 | -65:20:20 | Guapirama (cidade) | LC | PR | -23:30:57 | -50:02:24 |
| Guajará-Mirim, Aeródromo | ST | RO | -10:47:16 | -65:16:52 | Guapirama, Aeródromo | ST | MT | -13:56:01 | -57:14:32 |
| Guajará-Mirim, Parque Estadual de | LM | RO | -10:35:17 | -64:22:45 | Guapiranga (vila) | LC | SP | -21:30:57 | -49:38:52 |
| Guajarão (outras localidades) | LC | AM | -7:41:52 | -66:53:42 | Guapó (cidade) | LC | GO | -16:49:51 | -49:31:55 |
| Guajaratuba (outras localidades) | LC | AM | -5:01:02 | -62:52:42 | Guaporanga (vila) | LC | SC | -27:27:03 | -48:38:36 |
| Guajaratubinha (outras localidades) | LC | AM | -5:38:10 | -63:22:22 | Guaporé (cidade) | LC | RS | -28:50:45 | -51:53:24 |
| Guajarauína (outras localidades) | LC | PA | -1:40:19 | -48:33:28 | Guaporé (vila) | LC | PR | -24:54:50 | -52:55:52 |
| Guajeru (cidade) | LC | BA | -14:32:49 | -41:56:24 | Guaporé, Aeródromo | ST | RS | -28:53:37 | -51:51:15 |
| Guaçu (povoado) | LC | RN | -5:04:19 | -35:56:56 | Guaporé, Reserva Biológica do | LM | RO | -12:30:54 | -62:51:48 |
| Guaçu (vila) | LC | CE | -4:25:35 | -37:53:35 | Guaporé, Rio | HD | MT | -14:31:17 | -60:04:38 |
| Guaçu, Rio | HD | RN | -5:44:01 | -35:19:25 | Guaporé, Rio | HD | RS | -28:53:46 | -51:59:34 |
| Guaçu, Rio | HD | RN | -5:43:57 | -35:25:40 | Guaporema (cidade) | LC | PR | -23:20:34 | -52:46:44 |
| Guaçu, Furo do | HD | PA | 00:14:12 | -50:20:25 | Guará (cidade) | LC | SP | -20:25:40 | -47:49:26 |
| Guaçu, Ponta | HD | MA | -1:57:16 | -44:29:50 | Guará (outras localidades) | LC | MT | -12:23:25 | -58:07:48 |
| Guaçu, Vila | LC | PR | -25:35:27 | -49:30:49 | Guará (outras localidades) | LC | RS | -30:24:30 | -55:01:30 |
| Gualaxo do Sul, Rio | HD | MG | -20:33:32 | -43:37:26 | Guará (povoado) | LC | DF | -15:49:30 | -47:59:00 |
| Gualaxo do Sul, Rio | HD | MG | -20:27:47 | -43:22:52 | Guará (vila) | LC | PR | -25:22:19 | -51:16:40 |
| Gualdrapas (vila) | LC | CE | -3:22:56 | -39:17:17 | Guará, Arroio | HD | RS | -31:17:08 | -53:07:19 |
| Guamá (outras localidades) | LC | PA | -1:25:35 | -48:17:27 | Guará, Córrego | HD | MT | -12:56:41 | -56:34:36 |
| Guamá, Rio | HD | PA | -1:31:07 | -48:03:32 | Guará, Farol | ST | AP | 01:12:28 | -49:53:17 |
| Guamá, Rio | HD | PA | -1:36:47 | -47:18:27 | Guará, Lagoa | HD | MT | -12:46:47 | -53:14:18 |
| Guamá, Rio | HD | PA | -2:14:56 | -47:13:59 | Guará, Ponta do | HD | AP | 01:09:53 | -49:54:08 |
| Guamaré (cidade) | LC | RN | -5:06:28 | -36:19:12 | Guará, Ribeirão do | HD | MG | -18:08:44 | -45:00:59 |
| Guamaré, Riacho | HD | MA | -4:11:06 | -43:35:42 | Guará, Rio | HD | BA | -13:04:24 | -45:03:44 |
| Guamiranga (cidade) | LC | PR | -25:11:27 | -50:48:18 | Guarabira (cidade) | LC | PB | -6:51:18 | -35:29:24 |
| Guamirim (vila) | LC | PR | -25:33:34 | -50:51:05 | Guarabu (povoado) | LC | ES | -18:33:02 | -40:27:16 |
| Guamium (vila) | LC | SP | -22:39:33 | -47:38:04 | Guaraçai (cidade) | LC | SP | -21:01:40 | -51:12:25 |

**Nomes Geográficos da Base Cartográfica Contínua do Brasil ao Milionésimo - BCIM,
por categoria de informação, Unidade da Federação e coordenadas geográficas**

(continuação)

| Nomes geográficos | Categoria de informação | Unidade da Federação | Coordenadas geográficas | | Nomes geográficos | Categoria de informação | Unidade da Federação | Coordenadas geográficas | |
|---|-------------------------|----------------------|-------------------------|-----------|---|-------------------------|----------------------|-------------------------|-----------|
| | | | Latitude | Longitude | | | | Latitude | Longitude |
| Guaraci (cidade) | LC | PR | -22:58:22 | -51:39:00 | Guarapi, Rio | HD | PA | 0:0:54:0-6 | -48:58:13 |
| Guaraci (cidade) | LC | SP | -20:29:56 | -48:56:42 | Guarapiranga (vila) | LC | SP | -21:58:26 | -48:15:08 |
| Guaraci, Ribeirão | HD | MT | -11:13:07 | -54:29:05 | Guarapiranga, Ponta do | HD | MA | -2:40:53 | -44:08:25 |
| Guaraciaba (cidade) | LC | MG | -20:34:15 | -43:00:28 | Guarapiranga, Represa | HD | SP | -23:44:12 | -46:45:36 |
| Guaraciaba (cidade) | LC | SC | -26:35:56 | -53:31:04 | Guarapó, Ribeirão | HD | SP | -23:16:57 | -47:55:44 |
| Guaraciaba do Norte (cidade) | LC | CE | -4:10:01 | -40:44:52 | Guarapuá (vila) | LC | SP | -22:14:17 | -48:23:18 |
| Guaraciaba d'Oeste (outras localidades) | LC | SP | -21:22:51 | -51:39:55 | Guarapuava (cidade) | LC | PR | -25:23:42 | -51:27:28 |
| Guaraciama (cidade) | LC | MG | -17:00:50 | -43:40:22 | Guaraputan, Arroio | HD | RS | -29:55:13 | -57:15:24 |
| Guaragi (vila) | LC | PR | -25:16:35 | -50:13:48 | Guaraqueçaba (cidade) | LC | PR | -25:18:25 | -48:19:44 |
| Guaraguaçu, Estação Ecológica de | LM | PR | -25:38:36 | -48:30:10 | Guaraqueçaba, Área de Proteção Ambiental de | LM | PR | -25:28:00 | -48:17:29 |
| Guaraí (cidade) | LC | TO | -8:50:02 | -48:30:36 | Guaraqueçaba, Área de Proteção Ambiental de | LM | PR | -25:14:05 | -48:24:22 |
| Guaraí (vila) | LC | PR | -25:15:51 | -52:27:13 | Guaraqueçaba, Baía de | HD | PR | -25:17:01 | -48:20:48 |
| Guaraíra, Lagoa | HD | RN | -6:11:04 | -35:07:00 | Guaraqueçaba, Estação Ecológica de | LM | PR | -25:17:02 | -48:25:32 |
| Guaraita (cidade) | LC | GO | -15:36:50 | -50:01:26 | Guarará (cidade) | LC | MG | -21:43:55 | -43:02:16 |
| Guaraitava (outras localidades) | LC | PR | -23:55:06 | -52:43:58 | Guararapes (cidade) | LC | SP | -21:15:39 | -50:38:34 |
| Guarajá do Icarau (outras localidades) | LC | PA | -1:33:36 | -48:35:54 | Guararapes, Aeródromo | ST | SC | -26:59:29 | -50:22:57 |
| Guarajá, Igarapé | HD | AM | -4:51:12 | -58:27:11 | Guararapes, Aeródromo | ST | SP | -21:15:45 | -50:39:09 |
| Guarajá, Igarapé | HD | AM | -4:54:35 | -58:36:45 | Guararapes, Aeroporto Internacional dos | ST | PE | -8:07:33 | -34:55:20 |
| Guarajá, Igarapé | HD | AM | -4:52:33 | -58:33:31 | Guararema (cidade) | LC | SP | -23:24:54 | -46:02:06 |
| Guaraju (outras localidades) | LC | MT | -11:41:42 | -51:44:02 | Guararema (vila) | LC | ES | -18:49:47 | -40:43:24 |
| Guarajuba (povoado) | LC | PA | -0:48:25 | -48:00:28 | Guarariba, Ribeirão | HD | SP | -20:13:07 | -49:51:16 |
| Guarajus, Rio | HD | RO | -13:20:24 | -61:46:03 | Guararu (vila) | LC | CE | -3:43:02 | -38:48:14 |
| Guarajus, Rio | HD | RO | -13:24:02 | -61:34:54 | Guarataia (vila) | LC | MG | -18:16:43 | -41:53:03 |
| Guaramã (povoado) | LC | PA | -1:57:48 | -48:20:55 | Guaratiba, Barra de | HD | RJ | -23:04:04 | -43:34:47 |
| Guaramandi, Rio | HD | MA | -4:17:31 | -47:16:40 | Guaratiba, Farol | ST | RJ | -23:04:24 | -43:33:35 |
| Guaramiranga (cidade) | LC | CE | -4:15:46 | -38:55:58 | Guaratinga (cidade) | LC | BA | -16:35:02 | -39:46:58 |
| Guaramirim (cidade) | LC | SC | -26:28:22 | -49:00:10 | Guaratinguetá (cidade) | LC | SP | -22:48:57 | -45:11:34 |
| Guaraná (vila) | LC | ES | -19:40:04 | -40:15:45 | Guaratinguetá, Aeródromo | ST | SP | -22:47:28 | -45:12:14 |
| Guaraná, Igarapé | HD | AM | 01:30:20 | -68:32:47 | Guaratuba (cidade) | LC | PR | -25:52:58 | -48:34:30 |
| Guaraná, Igarapé | HD | PA | -2:44:25 | -54:19:15 | Guaratuba, Aeródromo | ST | PR | -25:52:48 | -48:36:42 |
| Guaraná, Igarapé | HD | PA | -2:48:00 | -54:23:47 | Guaratuba, Área de Proteção Ambiental de | LM | PR | -25:46:32 | -48:50:25 |
| Guaranaúna, Rio | HD | PR | -25:19:14 | -50:14:33 | Guaratuba, Baía do | HD | PR | -25:51:42 | -48:39:01 |
| Guaranauninha, Rio | HD | PR | -25:24:27 | -50:17:40 | Guaratuba, Praia do | HP | SP | -23:45:29 | -45:53:05 |
| Guaranazinho (outras localidades) | LC | PA | -2:43:47 | -54:22:20 | Guaraú (povoado) | LC | SP | -24:21:29 | -47:01:05 |
| Guaranésia (cidade) | LC | MG | -21:17:56 | -46:48:10 | Guaraú, Ilha do | HD | SP | -24:23:02 | -46:59:06 |
| Guarani (cidade) | LC | MG | -21:21:07 | -43:02:49 | Guaraú, Rio | HD | SP | -24:49:18 | -48:05:25 |
| Guarani (outras localidades) | LC | MS | -21:48:54 | -52:34:17 | Guaraúna (vila) | LC | PR | -25:19:23 | -50:21:14 |
| Guarani (outras localidades) | LC | MS | -19:36:10 | -55:48:40 | Guarauninha (povoado) | LC | PR | -25:12:26 | -50:18:43 |
| Guarani (outras localidades) | LC | MT | -14:20:36 | -57:08:08 | Guaravera (vila) | LC | PR | -23:36:07 | -51:11:30 |
| Guarani (outras localidades) | LC | PA | -6:26:13 | -58:09:31 | Guardes, Farol | ST | SC | -27:32:54 | -48:33:47 |
| Guarani (outras localidades) | LC | SP | -21:40:43 | -50:52:44 | Guarda dos Ferreiros (vila) | LC | MG | -19:21:51 | -46:07:16 |
| Guarani (povoado) | LC | BA | -17:05:59 | -39:27:03 | Guarda-Mor (cidade) | LC | MG | -17:46:15 | -47:05:52 |
| Guarani (povoado) | LC | PE | -8:05:15 | -39:23:27 | Guardinha (vila) | LC | MG | -20:54:36 | -47:09:18 |
| Guarani (vila) | LC | PR | -25:11:35 | -52:39:22 | Guardinha, Córrego | HD | MS | -21:45:30 | -56:10:46 |
| Guarani das Missões (cidade) | LC | RS | -28:08:27 | -54:33:28 | Guardinha, Córrego | HD | MS | -21:39:08 | -56:10:41 |
| Guarani de Goiás (cidade) | LC | GO | -13:56:09 | -46:28:48 | Guareí (cidade) | LC | SP | -23:22:22 | -48:11:02 |
| Guarani d'Oeste (cidade) | LC | SP | -20:04:30 | -50:20:20 | Guareí, Rio | HD | SP | -23:25:27 | -48:19:16 |
| Guarani, Colônia Agrícola Indígena | AG | MG | -19:02:01 | -43:07:13 | Guaretu, Igarapé | HD | AM | 00:13:23 | -69:12:02 |
| Guarani, Córrego | HD | PR | -23:27:30 | -53:48:06 | Guariba (cidade) | LC | SP | -21:21:36 | -48:13:40 |
| Guarani, Córrego | HD | PR | -23:51:20 | -53:07:36 | Guariba (outras localidades) | LC | BA | -11:47:37 | -42:17:39 |
| Guarani, Parada de | ST | SP | -21:25:46 | -48:05:15 | Guariba Ponta (outras localidades) | LC | AM | -0:24:08 | -65:09:51 |
| Guarani, Rio | HD | PA | -4:46:45 | -48:18:20 | Guariba, Aldeia Indígena | LC | RR | 03:50:46 | -59:54:29 |
| Guarani, Rio | HD | PR | -25:17:21 | -52:52:54 | Guariba, Córrego | HD | PA | -7:26:33 | -54:00:01 |
| Guaraniaçu (cidade) | LC | PR | -25:06:03 | -52:52:40 | Guariba, Igarapé | HD | AM | -3:00:17 | -62:05:54 |
| Guaranilândia (vila) | LC | MG | -16:17:48 | -40:47:56 | Guariba, Igarapé | HD | MA | -3:08:16 | -46:33:57 |
| Guarantã (cidade) | LC | SP | -21:53:42 | -49:35:24 | Guariba, Igarapé da | HD | PA | 00:17:59 | -57:00:42 |
| Guarantã (outras localidades) | LC | MT | -12:18:22 | -54:56:48 | Guariba, Igarapé do | HD | AM | -2:22:56 | -61:43:36 |
| Guarantã (outras localidades) | LC | PA | -7:48:13 | -50:06:14 | Guariba, Igarapé do | HD | PA | -8:46:41 | -52:06:30 |
| Guarantã do Norte (cidade) | LC | MT | -9:47:16 | -54:54:36 | Guariba, Ilha | HD | PA | -8:58:31 | -57:08:18 |
| Guarantã, Aeródromo | ST | MT | -9:57:55 | -54:53:04 | Guariba, Lagoa | HD | AM | -0:04:41 | -62:46:13 |
| Guarantã, Ribeirão | HD | MT | -11:55:11 | -57:17:04 | Guariba, Riacho do | HD | BA | -13:53:51 | -41:38:54 |
| Guaraparã (outras localidades) | LC | PA | -8:24:04 | -51:01:35 | Guariba, Rio | HD | AM | -8:12:08 | -60:27:58 |
| Guaraparã (outras localidades) | LC | PA | -7:51:43 | -50:31:26 | Guariba, Rio | HD | AM | -8:35:12 | -60:29:32 |
| Guaraparí (cidade) | LC | ES | -20:39:28 | -40:30:39 | Guariba, Rio | HD | AM | -2:09:02 | -63:14:59 |
| Guaraparí, Aeródromo | ST | ES | -20:39:00 | -40:29:30 | Guariba, Rio | HD | AM | 00:22:50 | -64:58:32 |
| Guaraparí, Igarapé | HD | AC | -10:33:21 | -67:54:31 | Guariba, Rio | HD | AM | -7:51:05 | -60:31:44 |
| Guaraparí, Igarapé | HD | AC | -10:26:52 | -67:53:19 | Guariba, Rio | HD | BA | -11:49:55 | -42:17:52 |
| Guaraperi, Lago | HD | AM | -8:15:31 | -67:19:03 | Guariba, Rio | HD | MT | -9:31:48 | -60:15:05 |

**Nomes Geográficos da Base Cartográfica Contínua do Brasil ao Milionésimo - BCIM,
 por categoria de informação, Unidade da Federação e coordenadas geográficas**

(continuação)

| Nomes geográficos | Categoria de informação | Unidade da Federação | Coordenadas geográficas | | Nomes geográficos | Categoria de informação | Unidade da Federação | Coordenadas geográficas | |
|----------------------------------|-------------------------|----------------------|-------------------------|-----------|--|-------------------------|----------------------|-------------------------|-----------|
| | | | Latitude | Longitude | | | | Latitude | Longitude |
| Guaribão, Lago | HD | AM | -4:21:14 | -62:00:13 | Guatiguaba, Rio | HD | CE | -3:44:20 | -41:05:03 |
| Guaribão, Lago do | HD | AM | -4:00:53 | -61:38:28 | Guavipinã, Rio | HD | MG | -16:58:17 | -43:52:06 |
| Guaribas (cidade) | LC | PI | -9:23:52 | -43:41:13 | Guavipinã, Rio | HD | MG | -17:09:00 | -44:01:09 |
| Guaribas (outras localidades) | LC | PI | -9:15:40 | -45:28:02 | Guavira (outras localidades) | LC | MS | -20:29:19 | -56:34:59 |
| Guaribas (outras localidades) | LC | PI | -7:08:08 | -44:06:30 | Guaviral, Córrego | HD | MS | -21:58:18 | -56:46:49 |
| Guaribas, Baixão das | HD | PI | -9:10:24 | -43:47:35 | Guaviral, Córrego | HD | MS | -22:00:50 | -56:43:41 |
| Guaribas, Ilha das | HD | AM | -4:03:09 | -69:30:33 | Guaxi (povoado) | LC | ES | -19:13:56 | -40:08:47 |
| Guaribas, Ilha das | HD | AM | -2:32:48 | -57:09:27 | Guaxima (vila) | LC | MG | -19:50:54 | -47:34:53 |
| Guaribas, Ilhas das | HD | PA | -0:37:49 | -50:43:48 | Guaxupé (cidade) | LC | MG | -21:18:18 | -46:42:46 |
| Guaribas, Reserva Biológica | LM | PB | -6:43:20 | -35:10:15 | Guaxupé, Aeródromo | ST | MG | -21:19:34 | -46:43:47 |
| Guaribas, Riacho | HD | PI | -6:46:37 | -41:16:56 | Guaxupé, Córrego | HD | MS | -20:54:44 | -55:54:48 |
| Guaribas, Rio | HD | MA | -3:04:30 | -43:04:52 | Guça (outras localidades) | LC | PI | -8:48:58 | -43:56:08 |
| Guaribas, Rio | HD | MA | -3:06:37 | -43:12:07 | Guedes (outras localidades) | LC | AM | -1:59:49 | -66:12:06 |
| Guaribas, Rio | HD | PI | -7:04:49 | -41:27:25 | Guedes (povoado) | LC | SP | -22:39:36 | -46:58:30 |
| Guaribinha (outras localidades) | LC | GO | -14:03:42 | -47:47:53 | Guedes (povoado) | LC | SP | -22:58:57 | -45:34:05 |
| Guaribinha, Corredeira | HD | MT | -9:18:48 | -59:21:31 | Guedes, Lago dos | HD | AM | -2:27:20 | -65:37:02 |
| Guaribinha, Córrego | HD | MG | -16:40:25 | -47:11:36 | Guerém (vila) | LC | BA | -13:18:50 | -39:14:32 |
| Guaribinha, Córrego | HD | MG | -16:36:43 | -47:06:21 | Guerreiro, Igarapé | HD | AM | -4:05:30 | -64:08:43 |
| Guaribinha, Ilha | HD | MT | -9:18:43 | -59:21:33 | Gúi, Igarapé | HD | PA | -5:33:07 | -55:47:35 |
| Guaricana, Represa | HD | PR | -25:42:27 | -48:58:32 | Guia (vila) | LC | CE | -4:54:18 | -39:48:06 |
| Guaricana, Usina Hidrelétrica de | AG | PR | -25:43:12 | -48:57:30 | Guia (vila) | LC | MT | -15:21:03 | -56:14:05 |
| Guaricanga (vila) | LC | SP | -22:03:06 | -49:20:10 | Guia de Pacobaíba (vila) | LC | RJ | -22:42:54 | -43:08:25 |
| Guaricanga, Rio | HD | PR | -24:24:37 | -50:02:12 | Guia do Rio Manso (outras localidades) | LC | MT | -14:48:45 | -55:08:10 |
| Guarida, Ilha | HD | AM | -2:34:45 | -66:35:59 | Guia Lopes da Laguna (cidade) | LC | MS | -21:27:28 | -56:06:50 |
| Guariguari (povoado) | LC | MA | -3:18:56 | -45:52:49 | Guia, Riacho da | HD | SE | -9:54:04 | -37:48:09 |
| Guarilândia (outras localidades) | LC | GO | -17:44:05 | -49:38:45 | Guiarana (povoado) | LC | PA | -0:39:35 | -47:15:55 |
| Guarimã, Riacho do | HD | MA | -4:51:16 | -43:31:15 | Guido (outras localidades) | LC | MA | -9:11:02 | -46:33:57 |
| Guarimã, Riacho do | HD | MA | -4:47:40 | -43:42:22 | Guidoval (cidade) | LC | MG | -21:09:07 | -42:47:49 |
| Guarinos (cidade) | LC | GO | -14:43:55 | -49:42:07 | Guimarães (cidade) | LC | MA | -2:07:58 | -44:36:03 |
| Guaripocaba (povoado) | LC | SP | -22:54:42 | -46:28:34 | Guimarães Rosa, Pico | HP | AM | 00:44:54 | -65:36:24 |
| Guariroba (vila) | LC | SP | -21:28:05 | -48:37:40 | Guimarânia (cidade) | LC | MG | -18:50:38 | -46:47:34 |
| Guariroba, Córrego | HD | MG | -16:54:57 | -46:47:03 | Guinda (vila) | LC | MG | -18:15:08 | -43:40:46 |
| Guariroba, Córrego | HD | MG | -16:55:54 | -46:40:25 | Guiné (vila) | LC | BA | -12:46:13 | -41:32:21 |
| Guariroba, Córrego | HD | MS | -20:33:41 | -54:22:50 | Guiné, Rio | HD | BA | -12:44:31 | -41:33:08 |
| Guariroba, Ribeirão | HD | MT | -17:48:19 | -53:13:46 | Guirá, Corixo do | HD | MT | -17:16:39 | -57:48:40 |
| Guariroba, Ribeirão | HD | MT | -16:19:02 | -53:06:45 | Guirá, Corixo do | HD | MT | -17:31:10 | -57:41:57 |
| Guarita (outras localidades) | LC | MG | -17:19:33 | -46:07:26 | Guirai, Rio | HD | MS | -22:35:45 | -53:58:23 |
| Guarita (vila) | LC | PB | -7:20:03 | -35:22:17 | Guirapã (vila) | LC | BA | -14:24:22 | -42:37:14 |
| Guarita, Ponta | HD | PA | -0:49:31 | -48:30:27 | Guiratinga (cidade) | LC | MT | -16:20:56 | -53:45:28 |
| Guarita, Represa do | HD | RS | -27:46:52 | -53:32:42 | Guiricema (cidade) | LC | MG | -21:00:28 | -42:43:04 |
| Guarita, Rio | HD | RS | -27:29:11 | -53:34:18 | Guizo, Córrego | HD | MS | -21:55:07 | -52:59:57 |
| Guarita, Rio | HD | RS | -27:53:31 | -53:27:28 | Guladim (povoado) | LC | AL | -9:57:03 | -36:23:52 |
| Guaritas, Ribeirão das | HD | MG | -19:30:41 | -46:12:40 | Gupará (outras localidades) | LC | AM | -5:05:37 | -67:10:43 |
| Guariúba, Lagoa da | HD | AM | -5:12:26 | -60:29:15 | Gurantã, Córrego | HD | MT | -11:12:25 | -59:11:32 |
| Guarizinho (vila) | LC | SP | -23:43:00 | -48:51:19 | Gurantã, Córrego | HD | MT | -11:48:59 | -55:57:39 |
| Quartelá, Parque Estadual do | LM | PR | -24:36:43 | -50:13:48 | Gurema, Açude | HD | RN | -6:02:24 | -37:31:27 |
| Guarujá (cidade) | LC | SP | -23:59:34 | -46:15:21 | Gurgueia (outras localidades) | LC | AC | -7:55:48 | -70:40:09 |
| Guarujá (outras localidades) | LC | MS | -22:09:24 | -52:59:45 | Gurgueia, Aeródromo | ST | PI | -9:03:32 | -44:22:07 |
| Guarujá (outras localidades) | LC | MS | -20:10:46 | -56:59:27 | Gurgueia, Ribeirão | HD | TO | -7:19:52 | -48:21:50 |
| Guarujá (outras localidades) | LC | MT | -10:24:03 | -52:48:21 | Gurgueia, Rio | HD | PI | -9:44:04 | -44:51:00 |
| Guarujá (outras localidades) | LC | MT | -14:42:45 | -57:00:25 | Gurgueia, Rio | HD | PI | -8:29:23 | -43:55:21 |
| Guarujá (outras localidades) | LC | PA | -8:16:42 | -51:17:45 | Gurgueia, Rio | HD | PI | -9:15:20 | -44:27:29 |
| Guarujá (outras localidades) | LC | PR | -23:48:55 | -53:09:01 | Gurgueia, Rio | HD | PI | -10:00:02 | -45:16:23 |
| Guarujá (outras localidades) | LC | SP | -22:31:52 | -51:37:45 | Gurgueia, Rio | HD | PI | -7:23:34 | -43:38:00 |
| Guarujá do Sul (cidade) | LC | SC | -26:23:06 | -53:31:40 | Guriatã (outras localidades) | LC | PR | -22:35:01 | -52:58:19 |
| Guarulhos (cidade) | LC | SP | -23:27:46 | -46:31:58 | Gurijuba, Canal do | HD | AP | 00:44:01 | -50:16:29 |
| Guarumã, Igarapé | HD | RR | 02:04:02 | -60:16:39 | Gurijuba, Rio | HD | AP | 00:55:33 | -50:20:33 |
| Guarumã, Igarapé | HD | RR | 02:09:10 | -60:09:53 | Gurimã, Riacho do | HD | MA | -3:10:46 | -42:50:54 |
| Guarumatuba, Igarapé | HD | AM | -3:29:17 | -57:14:32 | Gurimã, Riacho do | HD | MA | -3:05:37 | -42:45:51 |
| Guarumatuba, Igarapé | HD | AM | -3:22:13 | -57:15:16 | Gurinhata (cidade) | LC | MG | -19:12:46 | -49:47:09 |
| Guarumatuba, Igarapé | HD | AM | -3:33:11 | -57:10:35 | Gurinhém (cidade) | LC | PB | -7:07:26 | -35:25:26 |
| Guassi (vila) | LC | CE | -4:14:28 | -38:50:12 | Guriri (povoado) | LC | RJ | -21:54:13 | -41:28:28 |
| Guassupi (vila) | LC | RS | -29:30:33 | -54:11:47 | Gurita (outras localidades) | LC | TO | -8:13:00 | -48:03:27 |
| Guassussê (vila) | LC | CE | -6:17:23 | -39:00:27 | Guriú (vila) | LC | CE | -2:51:17 | -40:35:37 |
| Guatá (vila) | LC | SC | -28:22:15 | -49:26:46 | Gurjão (cidade) | LC | PB | -7:14:49 | -36:29:20 |
| Guatambú (cidade) | LC | SC | -27:07:55 | -52:47:13 | Gurjau, Represa | HD | PE | -8:13:20 | -35:03:43 |
| Guataparã (cidade) | LC | SP | -21:29:49 | -48:02:16 | Guruari, Rio | HD | PA | -1:43:35 | -50:56:09 |
| Guatemi (outras localidades) | LC | SP | -20:53:36 | -51:35:11 | Guruji (povoado) | LC | PB | -7:15:41 | -34:50:50 |

**Nomes Geográficos da Base Cartográfica Contínua do Brasil ao Milionésimo - BCIM,
por categoria de informação, Unidade da Federação e coordenadas geográficas**

(continuação)

| Nomes geográficos | Categoria de informação | Unidade da Federação | Coordenadas geográficas | | Nomes geográficos | Categoria de informação | Unidade da Federação | Coordenadas geográficas | |
|---|-------------------------|----------------------|-------------------------|-----------|--------------------------------------|-------------------------|----------------------|-------------------------|-----------|
| | | | Latitude | Longitude | | | | Latitude | Longitude |
| Gurupá (cidade) | LC | PA | -1:24:18 | -51:38:24 | Hidrolândia (vila) | LC | BA | -11:15:26 | -42:09:13 |
| Gurupá (outras localidades) | LC | PA | -2:32:52 | -55:16:41 | Hidrolina (cidade) | LC | GO | -14:43:26 | -49:27:54 |
| Gurupá Mirim (vila) | LC | BA | -15:41:30 | -39:37:22 | Higino, Igarapé | HD | PA | -1:16:38 | -57:07:29 |
| Gurupá, Aeródromo | ST | PA | -1:24:59 | -51:38:00 | Hilário (outras localidades) | LC | PI | -3:21:30 | -41:27:36 |
| Gurupá, Canal do | HD | PA | -1:02:51 | -51:17:10 | Hilário, Arroio do | HD | RS | -30:40:10 | -53:52:57 |
| Gurupatuba, Ilha | HD | PA | -1:57:18 | -53:52:36 | Hilário, Lagoa do | HD | BA | -18:05:36 | -39:56:27 |
| Gurupi (cidade) | LC | TO | -11:43:44 | -49:04:08 | Hipólito (outras localidades) | LC | RN | -5:24:11 | -37:13:38 |
| Gurupi, Aeródromo | ST | TO | -11:44:35 | -49:07:30 | Hipólito, Rio | HD | SC | -28:16:44 | -49:25:43 |
| Gurupi, Aldeia Indígena | LC | MA | -3:13:42 | -45:53:25 | Holambra (cidade) | LC | SP | -22:37:58 | -47:03:21 |
| Gurupi, Cabo | HD | PA | -0:55:53 | -46:11:53 | Holanda (povoado) | LC | ES | -20:11:54 | -40:32:37 |
| Gurupi, Reserva Biológica do | LM | MA | -3:44:43 | -46:42:38 | Holanda (vila) | LC | CE | -4:42:50 | -40:22:45 |
| Gurupi, Rio | HD | MA | -2:09:40 | -46:17:11 | Honório Bicalho (povoado) | LC | MG | -20:01:15 | -43:49:03 |
| Gurupi, Rio | HD | PA | -3:00:07 | -46:40:25 | Honório Serpa (cidade) | LC | PR | -26:08:27 | -52:23:13 |
| Gurupi, Rio | HD | PA | -3:53:54 | -47:08:42 | Honorópolis (vila) | LC | MG | -19:33:49 | -50:00:46 |
| Gurupi, Rio | HD | TO | -11:38:50 | -49:00:35 | Honrada, Igarapé da | HD | AM | -2:35:56 | -62:03:31 |
| Gurupi, Rio | HD | TO | -11:47:29 | -48:54:49 | Hora Apertada, Cachoeira | HD | MA | -8:53:56 | -45:58:16 |
| Gurupizinho, Rio | HD | PA | -3:52:18 | -47:37:25 | Hora Apertada, Cachoeira | HD | PI | -8:53:56 | -45:58:16 |
| Gurupizinho, Rio | HD | PA | -3:41:56 | -47:17:47 | Horácio (povoado) | LC | MG | -19:17:56 | -41:13:35 |
| Gurupora (outras localidades) | LC | AP | 00:55:00 | -50:44:42 | Horizonte (cidade) | LC | CE | -4:05:56 | -38:29:45 |
| Gurupora, Rio | HD | AP | 00:52:39 | -50:47:44 | Horizonte (outras localidades) | LC | MS | -18:55:46 | -55:50:45 |
| Gururu, Igarapé | HD | AM | 01:36:58 | -69:20:37 | Horizonte Alegre (vila) | LC | PE | -8:29:11 | -36:51:49 |
| Gusmão, Arroio do | HD | RS | -31:22:24 | -54:50:27 | Horizonte do Oeste (vila) | LC | MT | -15:50:00 | -58:03:12 |
| Gusmão, Arroio do | HD | RS | -31:18:35 | -54:48:53 | Horizontina (cidade) | LC | RS | -27:37:33 | -54:18:28 |
| Gustavo Capanema (rodovia) | ST | MG | -19:45:42 | -44:45:07 | Horizontina, Aeródromo | ST | RS | -27:38:18 | -54:20:26 |
| Gustavo da Silveira (povoado) | LC | MG | -18:49:12 | -44:26:16 | Horta, Morro da | HP | MG | -17:26:42 | -46:52:13 |
| Gustavo, Igarapé do | HD | MT | -10:09:48 | -60:26:15 | Hortolândia (cidade) | LC | SP | -22:51:28 | -47:13:12 |
| Guzolândia (cidade) | LC | SP | -20:39:00 | -50:39:43 | Hospício (outras localidades) | LC | BA | -14:02:54 | -42:38:26 |
| Haras Bandeirantes, Aeródromo | ST | SP | -21:28:05 | -47:37:50 | Hotel Baiazinha, Aeródromo | ST | MT | -16:34:09 | -57:49:51 |
| Haras Fazendas Reunidas Sobral, Aeródromo | ST | PA | -1:17:03 | -48:12:45 | Hotel Fazenda Capricho, Aeródromo | ST | SP | -23:13:26 | -48:47:44 |
| Harmonia (cidade) | LC | RS | -29:32:52 | -51:25:33 | Hotel Transamérica, Aeródromo | ST | BA | -15:21:10 | -38:59:48 |
| Harmonia (outras localidades) | LC | AM | -5:34:58 | -67:35:32 | Huá, Salto | HD | AM | 00:44:57 | -66:18:57 |
| Harmônia (outras localidades) | LC | GO | -13:26:53 | -48:43:27 | Huaia-miçu, Rio | HD | MT | -10:44:39 | -53:35:21 |
| Harmonia (vila) | LC | RS | -31:19:41 | -52:16:14 | Huaiazinho, Córrego | HD | MT | -10:38:09 | -53:36:43 |
| Harpa (outras localidades) | LC | PA | -8:57:01 | -50:30:43 | Huayabamba, Rio | HD | AC | -7:56:12 | -73:19:43 |
| Havaí (outras localidades) | LC | MT | -10:53:20 | -52:33:24 | Hugo Napoleão (cidade) | LC | PI | -5:59:20 | -42:33:21 |
| Hebréia, Ilha | HD | MT | -9:34:24 | -56:16:56 | Hulha Negra (cidade) | LC | RS | -31:24:14 | -53:52:08 |
| Hei de Vencer (outras localidades) | LC | RS | -32:46:29 | -52:39:09 | Humaitá (cidade) | LC | AM | -7:30:21 | -63:01:15 |
| Heitorai (cidade) | LC | GO | -15:43:08 | -49:49:44 | Humaitá (cidade) | LC | RS | -27:33:46 | -53:58:26 |
| Helibrás, Aeródromo | ST | MG | -22:25:49 | -45:28:43 | Humaitá (outras localidades) | LC | AC | -7:57:55 | -69:57:08 |
| Heliódora (cidade) | LC | MG | -22:04:01 | -45:32:31 | Humaitá (outras localidades) | LC | AM | -2:47:53 | -65:51:55 |
| Heliópolis (cidade) | LC | BA | -10:40:58 | -38:17:09 | Humaitá (outras localidades) | LC | PA | -1:56:32 | -49:08:44 |
| Helmuth Baumgartem, Aeródromo | ST | SC | -27:09:35 | -49:32:34 | Humaitá (povoado) | LC | BA | -12:20:37 | -40:43:05 |
| Helosa e Helena (outras localidades) | LC | MT | -9:48:24 | -52:04:54 | Humaitá (povoado) | LC | ES | -19:30:30 | -40:21:18 |
| Helpn Faz. Santa Clara, Aeródromo | ST | RJ | -22:02:14 | -42:20:11 | Humaitá (povoado) | LC | RS | -27:34:25 | -54:00:54 |
| Helvécia (vila) | LC | BA | -17:48:30 | -39:39:56 | Humaitá, Aeródromo | ST | AM | -7:31:59 | -63:03:00 |
| Helvécio ou do Bispo, Lagoa do | HD | MG | -19:46:58 | -42:36:24 | Humaitá, Igarapé | HD | PA | -5:12:38 | -53:02:09 |
| Hematita (vila) | LC | MG | -19:30:35 | -43:00:53 | Humaitá, Lago do | HD | CE | -3:09:32 | -39:36:30 |
| Henrique Dias (vila) | LC | PE | -8:16:14 | -37:10:29 | Humaitá, Riacho | HD | MA | -5:20:20 | -42:57:52 |
| Henry Borden, Usina Hidrelétrica | AG | SP | -23:52:11 | -46:27:02 | Humaitá, Rio | HD | AC | -9:12:11 | -71:29:48 |
| Heraldo (outras localidades) | LC | MS | -22:08:53 | -55:43:08 | Humaitá, Rio | HD | AC | -8:28:43 | -72:29:24 |
| Herbert Mata Pires, Aeródromo | ST | BA | -12:13:00 | -40:29:05 | Humberto Campos (outras localidades) | LC | CE | -3:40:44 | -40:14:24 |
| Hercílio Luz (vila) | LC | SC | -28:54:33 | -49:22:24 | Humberto de Campos (cidade) | LC | MA | -2:35:52 | -43:27:39 |
| Hercílio Luz, Aeroporto Internacional | ST | SC | -27:40:11 | -48:33:06 | Humildes (vila) | LC | BA | -12:21:29 | -38:52:22 |
| Herciliópolis (vila) | LC | SC | -26:49:05 | -51:30:34 | Hyrán Garcete, Aeródromo | ST | MS | -22:21:29 | -55:45:49 |
| Herculândia (cidade) | LC | SP | -22:00:14 | -50:23:06 | Iacaicá, Igarapé | HD | PA | -1:58:49 | -47:11:03 |
| Herculândia (vila) | LC | PR | -23:15:26 | -53:23:54 | Iacaicá, Igarapé | HD | PA | -2:05:27 | -47:19:49 |
| Herdeiro do Venâncio (povoado) | LC | RR | 01:23:17 | -61:39:44 | Iacanga (cidade) | LC | SP | -21:53:24 | -49:01:30 |
| Hermilo Alves (vila) | LC | MG | -21:01:19 | -43:47:08 | Iaci, Cachoeira | HD | AM | 01:14:45 | -69:32:18 |
| Heron, Igarapé | HD | PA | -6:14:22 | -55:36:22 | Iaciara (cidade) | LC | GO | -14:05:45 | -46:37:55 |
| Herval (cidade) | LC | RS | -32:01:26 | -53:23:45 | Iaco, Rio | HD | AC | -9:09:38 | -68:40:36 |
| Herval d'Oeste (cidade) | LC | SC | -27:11:38 | -51:29:42 | Iaco, Rio | HD | AC | -10:17:41 | -69:33:49 |
| Herveira (vila) | LC | PR | -24:31:51 | -52:44:19 | Iacri (cidade) | LC | SP | -21:51:28 | -50:41:20 |
| Herveiras (cidade) | LC | RS | -29:24:25 | -52:39:10 | Iacri, Rio | HD | SP | -21:52:15 | -50:23:17 |
| Hevealândia (outras localidades) | LC | AM | -5:12:28 | -61:50:32 | Iaçú (cidade) | LC | BA | -12:46:01 | -40:12:43 |
| Hidráulica (vila) | LC | RS | -31:43:04 | -52:28:11 | Iaizinho, Igarapé | HD | AM | 00:16:27 | -66:43:29 |
| Hidroelétrica, Aeródromo | ST | GO | -18:26:40 | -49:12:49 | Iamá Ponte, Cachoeira | HD | AM | 01:38:12 | -68:07:04 |
| Hidrolândia (cidade) | LC | CE | -4:24:28 | -40:26:16 | Iamaçu, Rio | HD | MT | -11:53:32 | -53:52:26 |
| Hidrolândia (cidade) | LC | GO | -16:57:43 | -49:13:44 | Iambu, Rio | HD | AM | 00:04:25 | -66:33:07 |

**Nomes Geográficos da Base Cartográfica Contínua do Brasil ao Milionésimo - BCIM,
 por categoria de informação, Unidade da Federação e coordenadas geográficas**

(continuação)

| Nomes geográficos | Categoria de informação | Unidade da Federação | Coordenadas geográficas | | Nomes geográficos | Categoria de informação | Unidade da Federação | Coordenadas geográficas | |
|-------------------------------|-------------------------|----------------------|-------------------------|-----------|---|-------------------------|----------------------|-------------------------|-----------|
| | | | Latitude | Longitude | | | | Latitude | Longitude |
| lambu, Rio | HD | AM | 00:06:21 | -66:23:51 | Ibicuará, Arroio | HD | RS | -30:22:57 | -52:24:08 |
| lambu, Rio | HD | AM | 00:03:40 | -66:30:30 | Ibicuí (cidade) | LC | BA | -14:50:31 | -39:59:13 |
| laná, Igarapé | HD | AM | 01:56:56 | -68:12:59 | Ibicuí (vila) | LC | SC | -27:31:47 | -51:11:13 |
| lanaçana, Igarapé | HD | AM | 00:08:33 | -68:51:56 | Ibicuí da Armoda, Rio | HD | RS | -30:29:55 | -55:02:25 |
| landara (outras localidades) | LC | SP | -21:27:07 | -51:37:48 | Ibicuí da Faxina, Arroio | HD | RS | -30:50:52 | -55:22:08 |
| lapi (vila) | LC | CE | -5:41:17 | -40:20:46 | Ibicuí, Rio | HD | RS | -29:24:20 | -55:53:02 |
| lapó, Rio | HD | PR | -24:41:14 | -50:08:50 | Ibicuí, Rio | HD | RS | -29:49:39 | -54:45:33 |
| lapu (cidade) | LC | MG | -19:26:13 | -42:13:04 | Ibicuí, Rio | HD | SC | -27:26:59 | -51:08:09 |
| lapu, Aldeia Indígena | LC | MA | -2:51:14 | -45:55:09 | Ibicuí-mirim, Rio | HD | RS | -29:38:57 | -54:05:51 |
| lapu, Igarapé | HD | AM | 00:24:00 | -69:19:43 | Ibicuitaba (vila) | LC | CE | -4:43:39 | -37:18:59 |
| lara (outras localidades) | LC | PR | -22:58:08 | -53:15:48 | Ibicuitinga (cidade) | LC | CE | -4:58:26 | -38:38:20 |
| lara (vila) | LC | CE | -7:02:18 | -38:46:56 | Ibicuzinho, Arroio | HD | RS | -29:51:07 | -54:26:23 |
| lara, Ilha | HD | AM | -1:20:14 | -62:07:41 | Ibimirim (cidade) | LC | PE | -8:32:27 | -37:41:24 |
| laras (cidade) | LC | SP | -22:52:15 | -49:09:46 | Ibimirim, Aeródromo | ST | PE | -8:29:59 | -37:39:59 |
| lari, Córrego | HD | MS | -23:17:31 | -54:23:13 | Ibipeba (cidade) | LC | BA | -11:38:27 | -42:00:39 |
| lariju, Igarapé | HD | AM | -0:53:14 | -60:28:51 | Ibipetum (vila) | LC | BA | -11:47:56 | -42:39:35 |
| larijo (outras localidades) | LC | PA | 01:02:48 | -54:41:09 | Ibipira (vila) | LC | MA | -6:25:58 | -44:35:28 |
| lassiara, Aeródromo | ST | GO | -14:06:21 | -46:40:08 | Ibipitanga (cidade) | LC | BA | -12:52:55 | -42:29:09 |
| latecá (vila) | LC | PE | -8:59:27 | -36:44:07 | Ibiporã (cidade) | LC | PR | -23:16:08 | -51:02:52 |
| lati (cidade) | LC | PE | -9:02:45 | -36:50:45 | Ibiporanga (vila) | LC | SP | -20:28:24 | -49:34:56 |
| lauacana (outras localidades) | LC | AM | 00:33:31 | -67:23:10 | Ibiporão (outras localidades) | LC | MT | -10:57:05 | -54:55:32 |
| laura, Igarapé | HD | AM | -4:23:18 | -64:55:41 | Ibiquera (cidade) | LC | BA | -12:39:03 | -40:56:02 |
| lauaretê (povoado) | LC | AM | 00:36:44 | -69:11:06 | Ibirá (cidade) | LC | SP | -21:04:48 | -49:14:27 |
| lauaretê, Cachoeira | HD | AM | -0:17:21 | -67:12:26 | Ibiraba (vila) | LC | BA | -10:47:10 | -42:49:21 |
| lauê, Rio | HD | AP | 02:43:06 | -52:13:48 | Ibiracatu (cidade) | LC | MG | -15:39:50 | -44:09:50 |
| lauiabu, Igarapé | HD | AM | 00:32:35 | -66:46:56 | Ibiraci (cidade) | LC | MG | -20:27:43 | -47:07:19 |
| lau-labu, Rio | HD | PA | -3:22:53 | -51:31:45 | Ibiraçu (cidade) | LC | ES | -19:49:55 | -40:22:12 |
| lauriari, Igarapé | HD | AM | 00:34:05 | -68:31:39 | Ibiraiaras (cidade) | LC | RS | -28:22:12 | -51:38:09 |
| lauri, Cachoeira | HD | AM | 01:15:10 | -69:32:39 | Ibirajá (vila) | LC | BA | -17:10:50 | -40:09:58 |
| lbaít (cidade) | LC | PR | -23:50:56 | -50:11:16 | Ibirajuba (cidade) | LC | PE | -8:34:51 | -36:10:44 |
| lbaít, Aeródromo | ST | PR | -23:45:45 | -50:15:51 | Ibirama (cidade) | LC | SC | -27:03:25 | -49:31:04 |
| lbarama (cidade) | LC | RS | -29:25:08 | -53:08:06 | Ibirama, Floresta Nacional de | LM | SC | -27:02:31 | -49:27:36 |
| lbaré (vila) | LC | RS | -30:47:18 | -54:15:21 | Ibiranga (vila) | LC | PE | -7:22:55 | -35:13:58 |
| lbarutama (cidade) | LC | CE | -4:48:14 | -38:45:10 | Ibiranhém (vila) | LC | BA | -17:50:58 | -40:10:13 |
| lbarité (outras localidades) | LC | PR | -23:47:26 | -52:38:41 | Ibirapitanga (cidade) | LC | BA | -14:09:50 | -39:22:26 |
| lbaté (cidade) | LC | SP | -21:57:18 | -47:59:49 | Ibirapuá (cidade) | LC | BA | -17:41:16 | -40:06:32 |
| lbaté, Aeródromo | ST | SP | -21:56:43 | -48:01:15 | Ibirapuitã (cidade) | LC | RS | -28:37:26 | -52:30:39 |
| lbatiguara (cidade) | LC | AL | -8:58:22 | -35:56:20 | Ibirapuitã Chico, Rio | HD | RS | -30:29:07 | -55:33:27 |
| lbatiba (cidade) | LC | ES | -20:14:02 | -41:30:39 | Ibirapuitã, Área de Proteção Ambiental do | LM | RS | -30:24:30 | -55:38:10 |
| lbatuí (vila) | LC | BA | -11:53:15 | -38:10:17 | Ibirapuitã, Reserva Biológica de | LM | RS | -29:55:26 | -55:46:41 |
| lbeama (cidade) | LC | PR | -25:06:21 | -53:00:43 | Ibirapuitã, Rio | HD | RS | -30:00:12 | -55:44:44 |
| lberá, Aeródromo | ST | PR | -25:03:05 | -50:11:25 | Ibirapuitã, Rio | HD | RS | -30:50:40 | -55:38:52 |
| lberê (outras localidades) | LC | MT | -12:42:46 | -54:25:38 | Ibiraquera, Lagoa de | HD | SC | -28:09:14 | -48:40:14 |
| lberê, Ribeirão | HD | MT | -12:44:48 | -54:27:19 | Ibirarema (cidade) | LC | SP | -22:49:04 | -50:04:22 |
| lbertioga (cidade) | LC | MG | -21:25:48 | -43:57:46 | Ibirataia (cidade) | LC | BA | -14:04:01 | -39:38:27 |
| lbes (vila) | LC | ES | -20:20:58 | -40:18:49 | Ibiratinga (vila) | LC | PE | -8:30:23 | -35:12:26 |
| IBGE, Reserva Ecológica do | LM | DF | -15:56:23 | -47:52:44 | Ibiriba, Rio | HD | ES | -19:09:38 | -39:51:07 |
| lbiá (cidade) | LC | MG | -19:28:40 | -46:32:20 | Ibiriba, Rio | HD | ES | -19:07:44 | -39:50:31 |
| lbiaçá (cidade) | LC | RS | -28:03:25 | -51:51:18 | Ibiriba, Rio | HD | ES | -19:13:10 | -39:53:01 |
| lbiaci (vila) | LC | PR | -22:55:58 | -51:01:25 | Ibirité (cidade) | LC | MG | -20:01:19 | -44:03:32 |
| lbiaçu (vila) | LC | BA | -14:15:23 | -39:15:42 | Ibirité, Represa | HD | MG | -20:10:13 | -43:57:31 |
| lbiaí (cidade) | LC | MG | -16:51:39 | -44:54:50 | Ibirité, Represa | HD | MG | -20:01:21 | -44:06:38 |
| lbiajara (vila) | LC | BA | -12:58:59 | -42:13:23 | Ibirocaí, Arroio | HD | RS | -29:42:14 | -56:24:06 |
| lbiajutura, Arroio | HD | RS | -30:21:50 | -53:55:16 | Ibirocaí, Arroio | HD | RS | -30:00:29 | -56:10:37 |
| lbiam (cidade) | LC | SC | -27:10:51 | -51:14:13 | Ibirubá (cidade) | LC | RS | -28:37:40 | -53:05:24 |
| lbiapaba (vila) | LC | CE | -5:02:31 | -40:54:58 | Ibiruba, Aeródromo | ST | RS | -28:36:13 | -53:04:42 |
| lbiapina (cidade) | LC | CE | -3:55:22 | -40:53:20 | Ibirubá, Córrego | HD | PR | -22:50:39 | -52:23:08 |
| lbiaporã (vila) | LC | BA | -12:02:57 | -40:48:17 | Ibiti da Sorocabana, Estação Ferroviária | ST | SP | -24:07:13 | -49:16:47 |
| lbiara (cidade) | LC | PB | -7:30:03 | -38:24:18 | Ibitiara (cidade) | LC | BA | -12:39:07 | -42:13:04 |
| lbiassucê (cidade) | LC | BA | -14:15:32 | -42:15:25 | Ibitiguaçu (vila) | LC | RJ | -21:30:11 | -42:04:35 |
| lbicaba (vila) | LC | ES | -20:00:39 | -41:13:58 | Ibitiguira (vila) | LC | BA | -13:12:56 | -40:09:28 |
| lbicará (cidade) | LC | BA | -14:51:54 | -39:35:16 | Ibitinga (cidade) | LC | SP | -21:45:28 | -48:49:44 |
| lbicaré (cidade) | LC | SC | -27:05:31 | -51:21:54 | Ibitinga, Represa de | HD | SP | -22:07:24 | -48:50:21 |
| lbicatu (povoado) | LC | SP | -22:11:43 | -47:15:41 | Ibitinga, Usina Hidrelétrica | AG | SP | -21:45:01 | -49:00:18 |
| lbicatu (vila) | LC | CE | -6:53:27 | -39:26:38 | Ibitioca (vila) | LC | RJ | -21:49:08 | -41:28:10 |
| lbicatu, Estação Ecológica de | LM | SP | -22:46:52 | -47:49:16 | Ibitira (vila) | LC | BA | -14:12:37 | -42:06:46 |
| lbicoara (cidade) | LC | BA | -13:24:39 | -41:17:06 | Ibitira (vila) | LC | MG | -19:25:12 | -45:09:15 |
| lbicuã (vila) | LC | CE | -5:55:05 | -39:25:02 | Ibitirama (cidade) | LC | ES | -20:32:27 | -41:40:01 |

**Nomes Geográficos da Base Cartográfica Contínua do Brasil ao Milionésimo - BCIM,
por categoria de informação, Unidade da Federação e coordenadas geográficas**

(continuação)

| Nomes geográficos | Categoria de informação | Unidade da Federação | Coordenadas geográficas | | Nomes geográficos | Categoria de informação | Unidade da Federação | Coordenadas geográficas | |
|--------------------------------|-------------------------|----------------------|-------------------------|-----------|---|-------------------------|----------------------|-------------------------|-----------|
| | | | Latitude | Longitude | | | | Latitude | Longitude |
| Ibitirama (outras localidades) | LC | SP | -21:12:46 | -48:26:30 | Icouara, Rio | HD | AP | 01:12:46 | -53:21:32 |
| Ibitiranga (vila) | LC | PE | -7:39:14 | -37:41:14 | Icozeira (povoado) | LC | BA | -8:55:55 | -39:19:52 |
| Ibitiruá (vila) | LC | ES | -20:36:17 | -40:51:42 | Icozinho (vila) | LC | CE | -6:29:24 | -38:37:36 |
| Ibitiruna (vila) | LC | SP | -22:46:12 | -47:57:46 | Icuriã (outras localidades) | LC | AC | -10:26:34 | -69:42:10 |
| Ibititá (cidade) | LC | BA | -11:32:49 | -41:58:40 | Icuriã (outras localidades) | LC | AC | -10:56:22 | -69:37:00 |
| Ibitiúra de Minas (cidade) | LC | MG | -22:03:39 | -46:26:24 | Icuriã, Igarapé | HD | AC | -10:35:04 | -69:38:04 |
| Ibitiúva (vila) | LC | SP | -21:00:02 | -48:19:31 | Icuriã, Igarapé | HD | AC | -10:29:11 | -69:40:32 |
| Ibitnga, Aeródromo | ST | SP | -21:44:48 | -48:51:19 | Idá (outras localidades) | LC | AM | -3:05:49 | -65:57:52 |
| Ibitu (vila) | LC | SP | -20:36:42 | -48:45:56 | Ida Iolanda (vila) | LC | SP | -20:41:46 | -49:57:31 |
| Ibituba (vila) | LC | ES | -19:41:21 | -41:01:26 | Ida, Lago | HD | AM | -2:51:48 | -59:06:01 |
| Ibitunane (vila) | LC | BA | -11:33:34 | -42:44:31 | Ideal (vila) | LC | CE | -4:25:39 | -38:40:07 |
| Ibitupã (vila) | LC | BA | -14:30:50 | -39:51:45 | Idílio (outras localidades) | LC | AM | -5:00:23 | -66:54:19 |
| Ibituporanga (vila) | LC | RJ | -22:45:46 | -43:47:16 | Iduachi, Igarapé | HD | PA | 0:0-26:0-4 | -53:55:21 |
| Ibituruna (cidade) | LC | MG | -21:09:10 | -44:44:52 | Ielmo Marinho (cidade) | LC | RN | -5:49:26 | -35:33:10 |
| Ibiúna (cidade) | LC | SP | -23:39:21 | -47:13:22 | Iepê (cidade) | LC | SP | -22:39:39 | -51:04:33 |
| Ibiúna (outras localidades) | LC | MT | -10:59:34 | -54:47:49 | Ig. do Jardim (povoado) | LC | MA | -3:31:39 | -46:01:26 |
| Ibó (vila) | LC | BA | -8:37:45 | -39:15:18 | Ig. do Meio (povoado) | LC | MA | -4:18:12 | -45:32:10 |
| Ibó (vila) | LC | PE | -8:36:49 | -39:14:26 | Igaçaba (vila) | LC | SP | -20:07:58 | -47:26:35 |
| Ibó, Córrego | HD | MT | -16:16:32 | -55:15:39 | Igaci (cidade) | LC | AL | -9:32:13 | -36:38:02 |
| Ibó, Córrego | HD | MT | -16:18:58 | -55:05:04 | Igapó (vila) | LC | PE | -9:12:16 | -36:28:33 |
| Iboiaçu, Igarapé | HD | AC | -9:02:05 | -71:16:43 | Igapó Grande, Igarapé | HD | AM | -6:30:35 | -60:41:51 |
| Iborepi (vila) | LC | CE | -6:49:59 | -38:58:46 | Igapó-açu, Rio | HD | AM | -4:33:03 | -60:48:01 |
| Ibotirama (cidade) | LC | BA | -12:11:06 | -43:13:15 | Igapó-açu, Rio | HD | AM | -4:32:37 | -60:53:15 |
| Ibotirama, Aeródromo | ST | BA | -12:10:09 | -43:13:16 | Igapó-açu, Rio | HD | AM | -4:31:54 | -60:14:13 |
| Ibuaçu (outras localidades) | LC | CE | -3:19:34 | -41:07:40 | Igapó-açu, Rio | HD | AM | -4:31:18 | -60:46:29 |
| Ibuaçu (vila) | LC | CE | -4:48:50 | -39:47:07 | Igapó-açu, Rio | HD | AM | -4:31:53 | -60:44:02 |
| Ibugaçu (vila) | LC | CE | -3:21:33 | -41:16:20 | Igapó-açu, Rio | HD | AM | -4:37:25 | -61:06:18 |
| Iburana, Igarapé | HD | RO | -12:04:33 | -61:03:32 | Igapó-açu, Rio | HD | AM | -4:33:28 | -60:50:37 |
| Ica, Aeródromo | ST | SP | -24:18:53 | -47:00:48 | Igapó-açu, Rio | HD | AM | -4:32:56 | -60:46:50 |
| Içá, Rio | HD | AM | -2:57:04 | -68:50:03 | Igaporã (cidade) | LC | BA | -13:46:22 | -42:42:50 |
| Içacuera (outras localidades) | LC | AM | -3:00:06 | -68:17:31 | Igara (vila) | LC | BA | -10:24:06 | -40:06:29 |
| Içaiatuba, Ilha | HD | PA | -0:48:44 | -51:40:13 | Igaraçu do Tietê (cidade) | LC | SP | -2:20:32 | -48:33:28 |
| Içaicara (vila) | LC | PE | -8:05:27 | -39:47:17 | Igaraçu, Barra do | HD | PI | -2:52:15 | -41:38:39 |
| Icamaquã, Rio | HD | RS | -28:41:09 | -55:17:04 | Igaracy (cidade) | LC | PB | -7:10:51 | -38:08:56 |
| Içana (vila) | LC | AM | 01:04:54 | -67:34:56 | Igarai (vila) | LC | SP | -21:24:12 | -46:48:18 |
| Içana, Floresta Nacional | LM | AM | 01:25:02 | -67:42:17 | Igarana (povoado) | LC | MA | -5:32:33 | -47:10:53 |
| Içana, Ilha do | HD | AM | 00:27:52 | -67:19:38 | Igarapava (cidade) | LC | SP | -20:02:16 | -47:44:49 |
| Içana, Rio | HD | AM | 01:22:46 | -67:58:32 | Igarapé (cidade) | LC | MG | -20:04:12 | -44:18:07 |
| Içana, Rio | HD | AM | 01:43:49 | -69:23:25 | Igarapé (curso de Água) | HD | AM | -6:52:19 | -70:12:24 |
| Içana-Aiari, Floresta Nacional | LM | AM | 01:08:53 | -69:16:02 | Igarapé (curso de Água) | HD | AM | -3:09:13 | -61:46:31 |
| Icapara (povoado) | LC | SP | -24:40:37 | -47:27:53 | Igarapé (outras localidades) | LC | MT | -12:46:11 | -54:27:07 |
| Icapara, Barra de | HD | SP | -24:41:36 | -47:25:24 | Igarapé Aparitiua, Braço do | HD | MA | -3:29:23 | -46:40:06 |
| Icapó, Igarapé | HD | AM | -2:55:30 | -66:48:39 | Igarapé Bahia, Aeródromo | ST | PA | -6:02:50 | -50:34:45 |
| Icapuí (cidade) | LC | CE | -4:42:46 | -37:21:18 | Igarapé da Roça (outras localidades) | LC | AM | -4:55:33 | -66:54:49 |
| Içara (cidade) | LC | SC | -28:42:46 | -49:18:00 | Igarapé do Lago (vila) | LC | AP | 00:04:46 | -51:26:37 |
| Içara (vila) | LC | PR | -23:10:10 | -51:37:52 | Igarapé do Meio (cidade) | LC | MA | -3:39:39 | -45:13:37 |
| Icaraiá (vila) | LC | CE | -3:01:53 | -39:38:50 | Igarapé Gelado, Área de Proteção Ambiental do | LM | PA | -5:58:09 | -50:13:29 |
| Icarai de Minas (cidade) | LC | MG | -16:13:01 | -44:54:21 | Igarapé Grande (cidade) | LC | MA | -4:35:06 | -44:51:10 |
| Icarai do Ranulfo (povoado) | LC | BA | -14:56:12 | -40:13:54 | Igarapé Grande (outras localidades) | LC | PA | -1:41:55 | -53:53:01 |
| Icarai, Rio | HD | BA | -13:56:15 | -39:11:06 | Igarapé Patiá, Aldeia Indígena | LC | AM | -3:18:19 | -67:49:24 |
| Icarai, Rio | HD | BA | -12:51:54 | -39:07:14 | Igarapé Preto (outras localidades) | LC | PA | -2:42:23 | -49:48:05 |
| Icarai, Rio | HD | BA | -12:43:41 | -39:09:17 | Igarapé-Açu (cidade) | LC | PA | -1:07:37 | -47:37:04 |
| Icaraima (cidade) | LC | PR | -23:23:45 | -53:36:50 | Igarapé-Açu (povoado) | LC | PA | -1:50:14 | -55:11:10 |
| Icatu (cidade) | LC | MA | -2:46:33 | -44:03:57 | Igarapé-Açu (povoado) | LC | PA | -1:34:19 | -47:02:35 |
| Icatu (povoado) | LC | SP | -20:32:36 | -49:43:57 | Igarapé-Açu, Aeródromo | ST | PA | -1:07:36 | -47:35:55 |
| Icatu (vila) | LC | PR | -22:58:12 | -53:23:55 | Igarapeassu (vila) | LC | PE | -8:42:11 | -35:53:44 |
| Icém (cidade) | LC | SP | -20:20:31 | -49:11:42 | Igarapeba (vila) | LC | PE | -8:49:03 | -35:52:52 |
| Ichu (cidade) | LC | BA | -11:44:56 | -39:11:31 | Igarapé-Miri (cidade) | LC | PA | -1:58:30 | -48:57:36 |
| Icó (cidade) | LC | CE | -6:24:03 | -38:51:43 | Igarapé-Miri (outras localidades) | LC | PA | -2:08:47 | -54:22:17 |
| Icó (outras localidades) | LC | BA | -9:21:14 | -38:42:52 | Igarapezinho (outras localidades) | LC | PA | -1:36:04 | -48:10:53 |
| Icó (vila) | LC | BA | -11:16:12 | -41:01:02 | Igarassu (cidade) | LC | PE | -7:50:02 | -34:54:21 |
| Icó, Riacho do | HD | BA | -9:17:02 | -39:46:12 | Igaratá (cidade) | LC | SP | -23:12:14 | -46:09:21 |
| Icó, Riacho do | HD | BA | -9:22:27 | -40:01:32 | Igaratinga (cidade) | LC | MG | -19:57:18 | -44:42:32 |
| Icó, Riacho do | HD | BA | -8:36:18 | -39:20:05 | Igaritê (vila) | LC | BA | -11:36:46 | -43:23:20 |
| Icó, Riacho do | HD | PE | -8:35:21 | -38:41:34 | Igaritê, Ilha | HD | BA | -11:35:52 | -43:22:03 |
| Icoaraci (vila) | LC | PA | -1:17:58 | -48:28:40 | Igarói (vila) | LC | CE | -6:22:09 | -39:02:30 |
| Iconha (cidade) | LC | ES | -20:47:34 | -40:48:39 | Igatu (vila) | LC | BA | -12:53:53 | -41:19:20 |
| Iconha, Rio | HD | ES | -20:46:27 | -40:49:46 | Igicatu (povoado) | LC | MG | -16:49:39 | -42:38:02 |

**Nomes Geográficos da Base Cartográfica Contínua do Brasil ao Milionésimo - BCIM,
 por categoria de informação, Unidade da Federação e coordenadas geográficas**

(continuação)

| Nomes geográficos | Categoria de informação | Unidade da Federação | Coordenadas geográficas | | Nomes geográficos | Categoria de informação | Unidade da Federação | Coordenadas geográficas | |
|--------------------------------|-------------------------|----------------------|-------------------------|-----------|--|-------------------------|----------------------|-------------------------|-----------|
| | | | Latitude | Longitude | | | | Latitude | Longitude |
| Igrapiúna (cidade) | LC | BA | -13:49:33 | -39:08:31 | Ijuí, Aeródromo | ST | RS | -28:22:10 | -53:50:42 |
| Igrapiúna, Rio | HD | BA | -13:49:41 | -39:06:03 | Ijuí, Rio | HD | RS | -28:16:29 | -54:30:34 |
| Igrapiúna, Rio | HD | BA | -13:52:20 | -39:10:11 | Ijuí, Rio | HD | RS | -28:16:09 | -53:40:23 |
| Igreja Nova (cidade) | LC | AL | -10:07:30 | -36:39:43 | Ijuizinho (outras localidades) | LC | RS | -28:32:08 | -54:03:13 |
| Igreja Nova (vila) | LC | RN | -5:49:01 | -35:26:29 | Ijuizinho, Rio | HD | RS | -28:36:09 | -54:02:29 |
| Igreja, Morro da | HP | SC | -28:08:12 | -49:33:13 | Ilha (outras localidades) | LC | PI | -9:34:48 | -45:32:04 |
| Igrejinha (cidade) | LC | RS | -29:34:26 | -50:47:24 | Ilha (outras localidades) | LC | SC | -28:54:26 | -49:20:50 |
| Igrejinha (outras localidades) | LC | AM | -2:02:31 | -61:14:29 | Ilha (povoado) | LC | BA | -10:36:35 | -38:17:08 |
| Igrejinha (vila) | LC | RS | -28:05:05 | -52:47:50 | Ilha (povoado) | LC | RJ | -23:00:39 | -43:32:21 |
| Igrejinha dos Vieira (povoado) | LC | MG | -20:10:01 | -41:48:44 | Ilha (povoado) | LC | SE | -11:14:28 | -37:53:03 |
| Iguá (vila) | LC | BA | -14:56:26 | -40:56:43 | Ilha Ameixal, Área de Relevante Interesse Ecológico | LM | SP | -24:25:18 | -47:04:55 |
| Iguaba Grande (cidade) | LC | RJ | -22:50:20 | -42:13:44 | Ilha Anchieta, Parque Estadual da Ilha Bela, Farol | LM | SP | -23:32:35 | -45:03:43 |
| Iguaba Pequena (povoado) | LC | RJ | -22:52:10 | -42:16:04 | Ilha Camargo (outras localidades) | ST | SP | -23:46:06 | -45:24:11 |
| Iguaçu (outras localidades) | LC | MS | -19:56:27 | -55:48:07 | Ilha Comprida (cidade) | LC | MT | -17:03:53 | -56:34:32 |
| Iguaçu (povoado) | LC | MG | -19:46:06 | -42:20:44 | Ilha Comprida (vila) | LC | SP | -24:44:27 | -47:32:24 |
| Iguaçu (vila) | LC | CE | -4:39:28 | -39:24:26 | Ilha Comprida (vila) | LC | MS | -20:53:15 | -51:37:34 |
| Iguaçu, Parque Nacional do | LM | PR | -25:30:58 | -54:03:12 | Ilha da Fazenda (povoado) | LC | PA | -3:35:35 | -51:51:03 |
| Iguaçu, Rio | HD | AM | -2:33:52 | -58:19:34 | Ilha da Praia, Ribeirão | HD | MT | -11:43:13 | -57:31:34 |
| Iguaçu, Rio | HD | AM | -2:28:51 | -58:20:41 | Ilha da República, Farol | ST | MS | -22:03:00 | -57:58:36 |
| Iguaçu, Rio | HD | PR | -25:53:12 | -50:20:56 | Ilha das Cobras, Farol | ST | PR | -25:29:12 | -48:26:06 |
| Iguaçu, Rio | HD | PR | -25:36:11 | -53:48:17 | Ilha das Flores (cidade) | LC | SE | -10:26:09 | -36:32:24 |
| Iguaçu, Rio | HD | PR | -25:37:06 | -49:44:35 | Ilha das Flores (outras localidades) | LC | RO | -13:03:07 | -62:33:15 |
| Iguaçu, Rio | HD | PR | -25:26:50 | -49:07:35 | Ilha das Onças, Farol | ST | PA | -1:23:18 | -48:30:26 |
| Iguaçu, Usina | AG | MG | -19:48:03 | -42:17:29 | Ilha das Palmas, Farol | ST | SP | -24:00:46 | -46:18:47 |
| Iguai (cidade) | LC | BA | -14:45:21 | -40:05:20 | Ilha das Peças (povoado) | LC | PR | -25:27:20 | -48:19:38 |
| Iguaibi (vila) | LC | BA | -14:38:36 | -40:02:42 | Ilha de Coco, Igarapé | HD | PA | -6:08:13 | -49:49:56 |
| Iguape (cidade) | LC | SP | -24:42:28 | -47:33:18 | Ilha de Itamaracá (cidade) | LC | PE | -7:44:52 | -34:49:33 |
| Iguape (povoado) | LC | BA | -12:50:13 | -40:54:20 | Ilha de Ouro (povoado) | LC | SE | -9:53:39 | -37:15:11 |
| Iguape, Baía do | HD | BA | -12:43:40 | -38:52:58 | Ilha de Santana (vila) | LC | AP | -0:04:13 | -51:10:03 |
| Iguape, Ribeirão | HD | PR | -23:39:51 | -50:04:43 | Ilha Do Caracará, Aeródromo | ST | MT | -17:27:29 | -56:50:24 |
| Iguape, Ribeirão | HD | PR | -23:43:06 | -50:09:14 | Ilha do Cardoso, Parque Estadual da Ilha do Frade, Farol | LM | SP | -25:12:58 | -47:59:54 |
| Iguapei ou Feio, Rio | HD | SP | -21:37:14 | -50:39:39 | Ilha do Frade, Farol | ST | BA | -12:48:16 | -38:38:20 |
| Iguapenu, Lago | HD | AM | -3:32:40 | -59:08:30 | Ilha do Piraim (outras localidades) | LC | MT | -16:24:49 | -56:15:14 |
| Iguapenuzinho, Lago | HD | AM | -3:27:24 | -59:05:54 | Ilha dos Lobos, Farol | ST | SC | -28:26:46 | -48:12:27 |
| Iguará, Rio | HD | MA | -4:06:32 | -43:33:02 | Ilha dos Lobos, Reserva Ecológica | LM | RS | -29:20:08 | -49:42:06 |
| Iguará, Rio | HD | MA | -3:42:50 | -43:49:34 | Ilha Dos Macacos, Aeródromo | ST | MT | -9:13:30 | -57:01:19 |
| Iguaraci (cidade) | LC | PE | -7:50:06 | -37:30:54 | Ilha dos Marinheiros (vila) | LC | RS | -32:00:35 | -52:07:55 |
| Iguaraçu (cidade) | LC | PR | -23:11:49 | -51:49:40 | Ilha Dos Porcos Grandes, Aeródromo | ST | RJ | -23:03:30 | -44:18:50 |
| Iguaria, Igarapé | HD | AM | -7:39:48 | -67:55:26 | Ilha Grande (cidade) | LC | PI | -2:51:28 | -41:49:15 |
| Iguaria, Rio | HD | AM | -7:48:34 | -67:26:40 | Ilha Grande (outras localidades) | LC | AP | 01:52:04 | -50:52:10 |
| Iguariaça, Arroio | HD | RS | -28:52:33 | -55:23:01 | Ilha Grande (outras localidades) | LC | SC | -28:08:50 | -49:15:20 |
| Iguatama (cidade) | LC | MG | -20:10:26 | -45:42:39 | Ilha Grande, Baía da Ilha Grande, Igarapé | HD | RJ | -23:08:39 | -44:28:16 |
| Iguatemi (cidade) | LC | MS | -23:40:48 | -54:33:39 | Ilha Grande, Ribeirão da Ilha Grande, Ribeirão da Ilha Grande, Ribeirão da Ilha Guarapira, Farol | HD | RR | 00:03:42 | -62:01:18 |
| Iguatemi (outras localidades) | LC | RS | -31:10:42 | -52:31:53 | Ilha Rasa (povoado) | HD | BA | -11:31:33 | -45:34:06 |
| Iguatemi (outras localidades) | LC | SP | -22:25:02 | -48:37:48 | Ilha Rasa, Farol da Ilha Solteira (cidade) | HD | BA | -11:31:53 | -45:28:22 |
| Iguatemi (vila) | LC | BA | -13:55:21 | -41:54:35 | Ilha Solteira, Represa de Ilha Solteira, Usina Hidrelétrica de Ilha Verde, Ponta da Ilha, Cachoeira da Ilha, Lagoa Ilha, Riacho da Ilha, Ribeirão da Ilhabela (cidade) | ST | MA | -2:34:38 | -44:21:49 |
| Iguatemi (vila) | LC | PR | -23:22:14 | -52:03:52 | Ilhas e Várzeas do Rio Paraná, Área de Proteção Ambiental das Ilhas Queimada Grande e Queimada Pequena, Área de Relevante Interesse Ecológico | LC | PR | -25:20:16 | -48:23:40 |
| Iguatemi, Riacho de | HD | BA | -13:54:02 | -41:54:02 | Ilhéus (cidade) | ST | RJ | -23:04:32 | -43:09:32 |
| Iguatemi, Ribeirão | HD | SP | -20:51:22 | -51:14:24 | Ilhéus do Prata (vila) | LC | SP | -20:25:58 | -51:20:34 |
| Iguatemi, Rio | HD | MS | -23:43:42 | -54:34:47 | Ilhéus, Farol | HD | SP | -20:32:48 | -50:59:19 |
| Iguatemi, Rio | HD | MS | -23:36:54 | -55:23:18 | Ilhéus, Porto | AG | SP | -20:23:48 | -51:21:04 |
| Iguatemi, Rio | HD | MS | -23:13:05 | -55:25:10 | | HD | RN | -6:01:15 | -35:06:25 |
| Iguatu (cidade) | LC | CE | -6:21:32 | -39:17:56 | | HD | RR | 03:57:36 | -61:34:58 |
| Iguatu (cidade) | LC | PR | -24:43:01 | -53:05:02 | | HD | MA | -7:16:20 | -47:32:01 |
| Iguatu (povoado) | LC | RN | -6:02:11 | -35:48:57 | | HD | BA | -11:42:46 | -37:38:26 |
| Iguatu, Aeródromo | ST | CE | -6:20:50 | -39:17:53 | | HD | MG | -16:11:05 | -46:29:57 |
| Iguatu, Lagoa do | HD | CE | -6:23:10 | -39:19:54 | | HD | MG | -16:11:26 | -46:17:20 |
| Iguaporã (vila) | LC | PR | -24:33:25 | -54:12:21 | | LC | SP | -23:46:40 | -45:21:28 |
| Iguira (vila) | LC | BA | -10:46:14 | -42:40:58 | | LM | SP | -23:52:04 | -45:20:29 |
| Iguira Moroti, Córrego | HD | MS | -23:18:22 | -55:04:28 | | | | | |
| Iguira Moroti, Córrego | HD | MS | -23:16:41 | -55:06:06 | | | | | |
| Iguira Moroti, Córrego | HD | MS | -23:24:43 | -54:54:37 | | | | | |
| Iguitu (vila) | LC | BA | -11:28:57 | -42:12:34 | | | | | |
| Ijací (cidade) | LC | MG | -21:10:12 | -44:55:30 | | | | | |
| Ijiquiquá, Arroio | HD | RS | -29:53:13 | -56:26:51 | | | | | |
| Ijiquiquá, Arroio | HD | RS | -30:00:00 | -56:25:20 | | | | | |
| Ijucapirama (vila) | LC | RS | -29:23:52 | -54:37:38 | | | | | |
| Ijuí (cidade) | LC | RS | -28:23:16 | -53:54:54 | | | | | |

**Nomes Geográficos da Base Cartográfica Contínua do Brasil ao Milionésimo - BCIM,
por categoria de informação, Unidade da Federação e coordenadas geográficas**

(continuação)

| Nomes geográficos | Categoria de informação | Unidade da Federação | Coordenadas geográficas | | Nomes geográficos | Categoria de informação | Unidade da Federação | Coordenadas geográficas | |
|---|-------------------------|----------------------|-------------------------|-----------|--------------------------------|-------------------------|----------------------|-------------------------|-----------|
| | | | Latitude | Longitude | | | | Latitude | Longitude |
| Ilhota (cidade) | LC | SC | -26:54:00 | -48:49:37 | Inácio, Igarapé | HD | AM | -3:28:22 | -57:04:58 |
| Ilhota da Maloca Aroni (outras localidades) | LC | PA | 01:37:15 | -56:40:12 | Inácio, Igarapé | HD | AM | -3:23:49 | -57:04:51 |
| Ilhota, Lagoa da | HD | RS | -29:58:01 | -50:17:57 | Inácio, Lagoa do | HD | TO | -12:17:53 | -46:52:52 |
| Ilhotas, Ponta das | HD | PE | -8:47:07 | -35:05:49 | Inaciolândia (cidade) | LC | GO | -18:29:16 | -49:59:13 |
| Ilicínea (cidade) | LC | MG | -20:56:09 | -45:49:58 | Inacorrã, Rio | HD | AM | -8:17:04 | -64:19:14 |
| Ilópolis (cidade) | LC | RS | -28:55:37 | -52:07:26 | Inacuricom, Lago | HD | AM | -7:09:10 | -64:46:17 |
| Ilusão (outras localidades) | LC | AM | -7:57:53 | -69:33:10 | Inajá (cidade) | LC | PE | -8:54:10 | -37:49:37 |
| Ilusão, Córrego | HD | MT | -11:48:30 | -54:19:24 | Inajá (cidade) | LC | PR | -22:44:56 | -52:11:52 |
| Ilusão, Ilha | HD | MT | -9:46:36 | -55:45:53 | Inajá (outras localidades) | LC | AM | -4:29:23 | -58:10:08 |
| Imaculada (cidade) | LC | PB | -7:23:24 | -37:30:32 | Inajá (outras localidades) | LC | AM | -2:47:42 | -66:05:30 |
| Imará, Igarapé | HD | PA | 00:45:18 | -55:49:26 | Inajá (outras localidades) | LC | GO | -17:36:27 | -48:13:22 |
| Imaruí (cidade) | LC | SC | -28:20:27 | -48:49:12 | Inajá, Córrego | HD | MA | -5:05:47 | -48:20:40 |
| Imaruí, Lagoa do | HD | SC | -28:22:30 | -48:50:35 | Inajá, Córrego | HD | PA | -4:57:49 | -48:19:02 |
| Imbaçaí, Rio | HD | BA | -12:26:07 | -38:01:38 | Inajá, Igarapé | HD | AM | -8:48:50 | -66:37:57 |
| Imbacuaba, Ribeirão da | HD | BA | -17:04:29 | -39:15:42 | Inajá, Igarapé | HD | AM | -8:09:31 | -65:38:43 |
| Imbalaçaia, Rio | HD | MG | -17:46:50 | -44:14:25 | Inajá, Igarapé | HD | AM | -4:01:10 | -63:30:29 |
| Imbalaçaia, Rio | HD | MG | -17:37:32 | -44:08:12 | Inajá, Igarapé | HD | AM | -8:45:06 | -66:40:15 |
| Imbariê (vila) | LC | RJ | -22:38:29 | -43:13:50 | Inajá, Igarapé | HD | AM | -1:13:37 | -58:17:25 |
| Imbaú (cidade) | LC | PR | -24:26:42 | -50:45:39 | Inajá, Igarapé | HD | PA | -1:24:34 | -54:10:49 |
| Imbaú, Rio | HD | PR | -24:34:57 | -50:44:03 | Inajá, Igarapé | HD | RR | 03:11:27 | -63:57:51 |
| Imbaúba (outras localidades) | LC | TO | -11:07:52 | -48:40:04 | Inajá, Lago | HD | AM | -3:27:28 | -60:40:24 |
| Imbaúba, Lago | HD | AM | -3:46:36 | -59:33:34 | Inajá, Rio | HD | PA | -8:43:29 | -49:54:27 |
| Imbaúba, Ribeirão | HD | MS | -19:52:20 | -52:23:24 | Inajá, Rio | HD | PA | -8:44:08 | -49:57:44 |
| Imbauzinho (povoado) | LC | PR | -24:15:56 | -50:38:25 | Inajá, Rio | HD | PA | -8:43:40 | -49:56:09 |
| Imbauzinho, Rio | HD | PR | -24:22:42 | -50:47:10 | Inajá, Rio | HD | PA | -8:43:26 | -49:55:14 |
| Imbé (cidade) | LC | RS | -29:58:30 | -50:07:40 | Inajá, Rio | HD | PA | -8:45:21 | -49:59:36 |
| Imbé de Minas (cidade) | LC | MG | -19:35:49 | -41:58:15 | Inajá, Rio | HD | PA | -8:44:01 | -49:58:23 |
| Imbé, Riacho do | HD | BA | -14:35:14 | -41:58:30 | Inajá, Rio | HD | PA | -8:51:48 | -49:46:32 |
| Imbé, Rio do | HD | RJ | -21:45:28 | -41:28:42 | Inajá, Rio | HD | PA | -8:44:02 | -49:57:00 |
| Imbé, Rio do | HD | RJ | -21:56:49 | -41:48:48 | Inajá, Rio | HD | PA | -8:47:15 | -49:51:29 |
| Imbiãça, Arroio | HD | RS | -30:16:10 | -54:49:40 | Inajá, Rio | HD | PA | -8:41:07 | -50:31:24 |
| Imbiãça, Arroio | HD | RS | -30:16:47 | -54:41:11 | Inajaporã (outras localidades) | LC | PA | -8:34:21 | -50:19:00 |
| Imbiãça, Arroio | HD | RS | -30:18:06 | -54:37:48 | Inajatuba, Ilha | HD | RR | 01:20:46 | -61:16:39 |
| Imbiãçaba (outras localidades) | LC | PR | -22:42:23 | -51:53:43 | Inajazinho, Rio | HD | PA | -8:29:40 | -50:34:15 |
| Imbiruçu (povoado) | LC | MG | -19:21:52 | -44:20:01 | Inambé, Lago | HD | AM | -2:02:57 | -66:20:42 |
| Imbiruçu (vila) | LC | MG | -20:08:01 | -41:24:09 | Inambé, Rio | HD | PA | -7:40:39 | -56:09:51 |
| Imbiruçu, Córrego | HD | MS | -20:29:53 | -53:09:56 | Inambu, Igarapé | HD | AM | -0:07:26 | -65:24:14 |
| Imbiruçu, Ribeirão | HD | GO | -17:22:21 | -47:47:50 | Inambu, Igarapé | HD | AM | -3:29:52 | -62:27:16 |
| Imbiruçu, Ribeirão | HD | GO | -17:30:53 | -47:43:47 | Inambú, Ilha do | HD | AM | -1:33:31 | -69:24:53 |
| Imbiruçu, Rio | HD | MA | -6:57:09 | -46:37:05 | Inambu, Morro do | HP | AM | -0:06:33 | -65:19:23 |
| Imbiruçu, Rio | HD | MA | -6:58:17 | -46:27:07 | Inari, Lago | HD | AM | -7:38:32 | -66:46:50 |
| Imbituba (cidade) | LC | SC | -28:14:24 | -48:40:12 | Inariá, Igarapé | HD | AM | -8:07:14 | -68:47:54 |
| Imbituba, Porto | ST | SC | -28:13:27 | -48:38:52 | Inariá, Igarapé | HD | AM | -8:04:13 | -68:38:06 |
| Imbituva (cidade) | LC | PR | -25:13:48 | -50:36:14 | Inauini, Igarapé | HD | AM | -8:21:53 | -67:52:56 |
| Imbituva, Rio | HD | PR | -25:12:25 | -50:28:24 | Incaibro, Riacho do | HD | BA | -9:32:43 | -41:02:39 |
| Imboá, Arroio do | HD | RS | -29:45:42 | -56:58:13 | Inconfidência (vila) | LC | RJ | -22:15:43 | -43:12:46 |
| Imboá, Arroio do | HD | RS | -29:49:26 | -56:52:30 | Inconfidentes (cidade) | LC | MG | -22:19:01 | -46:19:40 |
| Imboacica, Lagoa de | HD | RJ | -22:24:22 | -41:50:12 | Indaí (vila) | LC | BA | -12:01:05 | -40:33:07 |
| Imbuia (cidade) | LC | SC | -27:29:34 | -49:25:26 | Indaí, Córrego | HD | GO | -16:25:02 | -51:58:35 |
| Imbuia, Igarapé | HD | AC | -9:47:29 | -71:58:48 | Indaí (outras localidades) | LC | MG | -15:58:54 | -42:23:33 |
| Imburana (outras localidades) | LC | BA | -10:54:44 | -43:29:45 | Indaí (povoado) | LC | SP | -23:48:29 | -46:02:58 |
| Imburana (outras localidades) | LC | MG | -16:07:56 | -43:56:25 | Indaí do Aguapeí (vila) | LC | SP | -21:24:20 | -51:09:28 |
| Imburana (vila) | LC | ES | -18:17:04 | -40:42:41 | Indaí do Sul (vila) | LC | MS | -18:58:59 | -52:22:19 |
| Imburi (povoado) | LC | RJ | -21:29:39 | -41:11:17 | Indaia Grande, Rio | HD | MS | -19:02:22 | -52:33:40 |
| Imburuçu (povoado) | LC | MG | -17:51:03 | -45:28:42 | Indaiaí, Córrego | HD | MS | -20:22:47 | -53:24:34 |
| Imbuzeiro (outras localidades) | LC | PI | -9:26:01 | -42:28:04 | Indaiaí, Córrego | HD | MS | -21:10:49 | -53:52:59 |
| Imigrante (cidade) | LC | RS | -29:21:18 | -51:46:37 | Indaia, Ribeirão | HD | PA | -8:08:25 | -50:44:42 |
| Imperatriz (cidade) | LC | MA | -5:31:33 | -47:28:33 | Indaiaí, Ribeirão | HD | MS | -21:35:40 | -52:49:10 |
| Imperatriz (outras localidades) | LC | AM | -5:19:29 | -67:11:20 | Indaiaí, Ribeirão | HD | MS | -21:27:58 | -52:47:42 |
| Imperatriz, Porto | ST | MA | -5:29:41 | -47:30:39 | Indaiaí, Ribeirão | HD | SP | -20:41:07 | -48:15:35 |
| Impertinente, Ribeirão do | HD | GO | -16:05:40 | -50:55:28 | Indaiaí, Ribeirão | HD | SP | -20:41:18 | -48:08:39 |
| Impiriã, Lago | HD | AM | -7:57:05 | -65:13:01 | Indaiaí, Rio | HD | MG | -19:02:41 | -45:44:14 |
| Imutá, Igarapé do | HD | AM | 00:23:07 | -67:09:46 | Indaiaí, Rio | HD | MG | -18:50:27 | -45:38:48 |
| Iná, Rio | HD | AC | -10:56:39 | -68:32:53 | Indaiaí, Rio | HD | MG | -19:23:52 | -45:52:59 |
| Iná, Rio | HD | AC | -10:41:39 | -68:18:01 | Indaiaí, Rio | HD | MG | -20:15:06 | -45:12:30 |
| Inácio (povoado) | LC | RJ | -22:10:14 | -43:43:30 | Indaiaibira (cidade) | LC | MG | -15:29:31 | -42:11:49 |
| Inácio Dias, Ponta | HD | PR | -25:27:53 | -48:13:20 | Indaial (cidade) | LC | SC | -26:53:52 | -49:13:55 |
| Inácio Martins (cidade) | LC | PR | -25:34:15 | -51:04:44 | Indaiaituba (cidade) | LC | SP | -23:05:24 | -47:13:04 |

**Nomes Geográficos da Base Cartográfica Contínua do Brasil ao Milionésimo - BCIM,
 por categoria de informação, Unidade da Federação e coordenadas geográficas**

(continuação)

| Nomes geográficos | Categoria de informação | Unidade da Federação | Coordenadas geográficas | | Nomes geográficos | Categoria de informação | Unidade da Federação | Coordenadas geográficas | |
|------------------------------------|-------------------------|----------------------|-------------------------|-----------|---------------------------------|-------------------------|----------------------|-------------------------|-----------|
| | | | Latitude | Longitude | | | | Latitude | Longitude |
| Indaiatuba, Ribeirão | HD | SP | -23:36:33 | -48:43:53 | Inferno, Igarapé | HD | AM | -5:09:50 | -69:52:14 |
| Indaiazinho (outras localidades) | LC | MS | -21:30:31 | -52:48:28 | Inferno, Igarapé do | HD | PA | 00:06:47 | -53:17:48 |
| Indaiazinho, Ribeirão | HD | MS | -19:12:38 | -52:14:41 | Inferno, Igarapé do | HD | PA | -1:18:32 | -54:49:12 |
| Indaiazinho, Rio | HD | MG | -19:31:21 | -46:00:36 | Inferno, Igarapé do | HD | RO | -9:11:07 | -61:58:36 |
| Indaiazinho, Rio | HD | MS | -21:07:10 | -53:57:58 | Inferno, Ilha do | HD | AM | -2:28:39 | -66:35:46 |
| Indápolis (vila) | LC | MS | -22:12:44 | -54:39:16 | Inferno, Lagoa do | HD | MT | -14:43:58 | -51:14:49 |
| Indaúba, Lagoa do | HD | MG | -16:49:55 | -44:55:56 | Inferno, Lagoa do | HD | PA | -2:01:04 | -53:27:03 |
| Independência (cidade) | LC | CE | -5:23:45 | -40:18:32 | Inferno, Riacho | HD | PB | -7:39:48 | -38:32:03 |
| Independência (cidade) | LC | RS | -27:49:58 | -54:11:16 | Inferno, Riacho do | HD | BA | -10:13:55 | -41:03:02 |
| Independência (outras localidades) | LC | AM | -7:16:09 | -70:58:25 | Inferno, Riacho do | HD | RN | -5:22:55 | -37:23:11 |
| Independência (outras localidades) | LC | MA | -4:35:11 | -47:24:08 | Inferno, Ribeirão | HD | MG | -19:46:33 | -46:57:13 |
| Independência (outras localidades) | LC | MS | -21:40:56 | -56:25:01 | Inferno, Ribeirão | HD | MG | -18:17:45 | -43:33:48 |
| Independência (outras localidades) | LC | PA | -4:04:41 | -48:47:21 | Infinita, Baía | HD | MT | -17:42:54 | -57:34:48 |
| Independência (outras localidades) | LC | PA | -2:50:35 | -52:01:01 | Infusão (povoado) | LC | GO | -13:18:18 | -49:48:38 |
| Independência (povoado) | LC | MA | -4:26:58 | -44:22:35 | Infusão, Córrego | HD | GO | -13:09:58 | -49:49:45 |
| Independência (vila) | LC | MG | -19:10:55 | -41:15:19 | Infusão, Córrego | HD | GO | -13:20:40 | -49:51:20 |
| Independência, Aeródromo | ST | MS | -20:28:32 | -55:49:59 | Ingá (cidade) | LC | PB | -7:16:04 | -35:36:46 |
| Independência, Aeródromo | ST | MS | -22:16:41 | -53:22:58 | Ingá (outras localidades) | LC | CE | -4:14:09 | -39:33:09 |
| Independência, Aeródromo | ST | PA | -7:35:40 | -56:42:08 | Ingá (outras localidades) | LC | RN | -5:53:06 | -36:02:01 |
| Independência, Ilha da | HD | RO | -13:07:51 | -62:09:42 | Ingá (povoado) | LC | PE | -8:09:14 | -37:45:07 |
| Independência, Riacho | HD | CE | -5:19:51 | -40:23:38 | Ingá (povoado) | LC | RN | -6:32:04 | -35:16:52 |
| Índia Pará (outras localidades) | LC | PA | -3:59:28 | -49:21:03 | Ingá Verde (outras localidades) | LC | MS | -21:19:55 | -55:51:04 |
| Indiana (cidade) | LC | SP | -22:10:26 | -51:15:07 | Ingá, Igarapé | HD | AC | -7:30:50 | -73:13:57 |
| Indiana (outras localidades) | LC | MS | -23:49:43 | -54:26:37 | Ingá, Igarapé | HD | AM | -5:11:41 | -65:49:25 |
| Indianópolis (cidade) | LC | MG | -19:02:20 | -47:55:01 | Ingá, Igarapé | HD | AM | 01:16:43 | -68:36:46 |
| Indianópolis (cidade) | LC | PR | -23:28:33 | -52:41:45 | Ingá, Riacho do | HD | BA | -11:08:34 | -38:22:41 |
| Indianópolis (povoado) | LC | GO | -14:16:18 | -48:33:18 | Ingá, Riacho do | HD | MA | -4:17:33 | -43:15:46 |
| Indianópolis (povoado) | LC | MT | -15:02:13 | -52:14:43 | Ingá, Riacho do | HD | MA | -4:13:51 | -43:14:38 |
| Indiaporã (cidade) | LC | SP | -19:58:48 | -50:17:24 | Ingá, Rio | HD | PB | -7:15:58 | -35:37:07 |
| Indiara (cidade) | LC | GO | -17:08:31 | -49:59:13 | Ingai (cidade) | LC | MG | -21:24:03 | -44:55:01 |
| Indiara (outras localidades) | LC | GO | -13:18:35 | -49:45:32 | Ingai, Rio | HD | MG | -21:42:50 | -44:46:32 |
| Indiaroba (cidade) | LC | SE | -11:31:08 | -37:30:43 | Ingai, Rio | HD | MG | -21:26:39 | -44:54:20 |
| Indiavaí (cidade) | LC | MT | -15:29:38 | -58:34:22 | Ingai, Rio | HD | RS | -28:47:24 | -53:23:20 |
| Índio (outras localidades) | LC | MT | -10:45:47 | -55:07:00 | Ingarana (outras localidades) | LC | MA | -5:35:04 | -46:02:38 |
| Índio Cocheiro, Córrego do | HD | RO | -11:11:23 | -62:29:34 | Ingarana, Igarapé | HD | AM | -8:06:39 | -62:26:28 |
| Índio João (outras localidades) | LC | MT | -13:27:50 | -59:44:44 | Ingarana, Igarapé | HD | MT | -9:47:52 | -57:12:31 |
| Índio Possesso, Rio | HD | MT | -11:20:21 | -55:36:14 | Ingarana, Riacho | HD | PI | -6:09:35 | -41:22:15 |
| Índio, Córrego do | HD | GO | -16:04:51 | -50:28:32 | Ingás (vila) | LC | SP | -20:24:44 | -49:19:34 |
| Índio, Igarapé do | HD | AM | -6:44:17 | -69:17:12 | Ingazeira (cidade) | LC | PE | -7:40:33 | -37:27:36 |
| Índio, Igarapé do | HD | MA | -3:56:22 | -45:49:29 | Ingazeira (povoado) | LC | BA | -11:50:41 | -40:37:48 |
| Índio, Igarapé do | HD | RO | -7:59:50 | -63:33:05 | Ingazeira (povoado) | LC | PI | -7:41:52 | -40:55:38 |
| Índio, Igarapé do | HD | RR | -0:45:38 | -60:29:08 | Ingazeiras (vila) | LC | CE | -7:05:59 | -39:01:13 |
| Índio, Rio do | HD | SC | -26:41:00 | -53:36:46 | Ingazeiro, Ilha do | HD | MG | -14:25:54 | -43:50:04 |
| Índio, Rio do | HD | SC | -26:50:14 | -53:39:44 | Inglês de Souza (povoado) | LC | PA | -1:56:46 | -54:12:42 |
| Índios (outras localidades) | LC | RS | -30:01:06 | -50:19:47 | Inglês, Ilha | HD | MA | -1:39:40 | -45:16:21 |
| Índios (vila) | LC | SC | -27:46:34 | -50:11:23 | Inglês do Rio Vermelho (vila) | LC | SC | -27:26:45 | -48:23:00 |
| Índios, Igarapé dos | HD | AM | -1:15:57 | -58:27:15 | Inglês, Ponta dos | HD | SC | -27:26:20 | -48:21:41 |
| Índios, Igarapé dos | HD | MT | -9:52:22 | -60:56:50 | Ingo Hering, Rodovia | ST | SC | -26:52:29 | -49:11:03 |
| Índios, Igarapé dos | HD | RR | -0:39:27 | -60:29:39 | Ingo Hering, Rodovia | ST | SC | -27:19:34 | -50:49:16 |
| Índios, Igarapé dos | HD | RR | 00:28:39 | -59:09:24 | Ingo Hering, Rodovia | ST | SC | -26:54:45 | -48:55:46 |
| Índios, Lagoa dos | HD | RS | -29:59:51 | -50:18:46 | Ingo Hering, Rodovia | ST | SC | -27:18:24 | -50:34:10 |
| Índios, Ribeirão dos | HD | BA | -14:48:30 | -39:47:18 | Ingo Hering, Rodovia | ST | SC | -27:29:47 | -51:20:13 |
| Índios, Ribeirão dos | HD | PR | -23:35:16 | -52:42:25 | Ingo Hering, Rodovia | ST | SC | -27:15:21 | -49:55:43 |
| Índios, Ribeirão dos | HD | SP | -22:06:20 | -49:57:03 | Inhacanga, Córrego | HD | PR | -23:56:20 | -53:46:59 |
| Índios, Rio dos | HD | BA | -14:30:54 | -40:00:13 | Inhacanga, Córrego | HD | PR | -24:00:16 | -53:47:59 |
| Índios, Rio dos | HD | RS | -27:18:47 | -52:49:19 | Inhacangum, Rio | HD | RS | -28:50:55 | -54:33:30 |
| Índios, Rio dos | HD | SC | -27:03:16 | -49:40:06 | Inhacorá (cidade) | LC | RS | -27:52:58 | -54:01:01 |
| Índios, Rio dos | HD | SC | -27:39:51 | -50:12:41 | Inhacorá, Rio | HD | RS | -27:50:39 | -53:57:11 |
| Induá, Igarapé | HD | PA | -1:44:46 | -47:07:15 | Inhacundá, Arroio | HD | RS | -29:29:13 | -55:05:23 |
| Induá, Igarapé | HD | PA | -1:48:28 | -47:09:47 | Inhá (vila) | LC | MG | -17:56:31 | -43:37:20 |
| Indubrasil (outras localidades) | LC | MS | -20:28:32 | -54:45:43 | Inhá, Ribeirão | HD | MG | -17:54:29 | -43:37:15 |
| Inema (vila) | LC | BA | -14:30:11 | -39:28:10 | Inhá, Ribeirão | HD | MG | -17:53:59 | -43:44:32 |
| Inês (outras localidades) | LC | TO | -6:07:40 | -47:45:26 | Inhama (outras localidades) | LC | PI | -7:51:08 | -41:00:27 |
| Inês, Igarapé da | HD | AC | -9:30:55 | -71:28:25 | Inhamandá (outras localidades) | LC | RS | -29:37:45 | -54:07:54 |
| Inesópolis (outras localidades) | LC | PB | -7:37:27 | -38:33:05 | Inhambé, Rio | HD | PA | -8:06:09 | -56:06:31 |
| Inferno ou Bonito, Ribeirão do | HD | TO | -11:58:34 | -46:27:43 | Inhambu, Rio | HD | PA | -3:15:28 | -55:51:22 |
| Inferno, Cachoeira do | HD | MG | -19:35:57 | -42:29:44 | Inhambupe (cidade) | LC | BA | -11:47:02 | -38:21:10 |
| Inferno, Cachoeira do | HD | PA | -3:40:14 | -54:24:11 | Inhambupe, Rio | HD | BA | -11:54:46 | -38:05:13 |

**Nomes Geográficos da Base Cartográfica Contínua do Brasil ao Milionésimo - BCIM,
por categoria de informação, Unidade da Federação e coordenadas geográficas**

(continuação)

| Nomes geográficos | Categoria de informação | Unidade da Federação | Coordenadas geográficas | | Nomes geográficos | Categoria de informação | Unidade da Federação | Coordenadas geográficas | |
|--|-------------------------|----------------------|-------------------------|-----------|-----------------------------------|-------------------------|----------------------|-------------------------|-----------|
| | | | Latitude | Longitude | | | | Latitude | Longitude |
| Inhambupe, Rio | HD | BA | -11:57:29 | -37:53:18 | Inoã (vila) | LC | RJ | -22:55:56 | -42:55:06 |
| Inhambupe, Rio | HD | BA | -11:55:45 | -37:59:46 | Inocência (cidade) | LC | MS | -19:43:33 | -51:55:48 |
| Inhambupe, Rio | HD | BA | -12:00:00 | -37:49:43 | Inseto, Córrego do | HD | SP | -22:22:52 | -52:41:12 |
| Inhambupe, Rio | HD | BA | -11:53:39 | -38:08:41 | Ínsula, Ribeirão | HD | MT | -15:18:25 | -52:02:53 |
| Inhambupe, Rio | HD | BA | -11:59:37 | -37:49:47 | Intã, Riacho | HD | CE | -4:00:05 | -40:14:32 |
| Inhambupe, Rio | HD | BA | -12:00:01 | -37:49:43 | Intel (outras localidades) | LC | PA | -1:36:46 | -50:32:17 |
| Inhambupe, Rio | HD | BA | -12:03:22 | -37:45:47 | Intendência (outras localidades) | LC | BA | -9:51:02 | -43:02:56 |
| Inhambupe, Rio | HD | BA | -11:47:52 | -38:26:57 | Intento (outras localidades) | LC | AM | -7:16:59 | -69:10:42 |
| Inhamoim, Igarapé | HD | AM | 01:37:48 | -67:25:36 | Interlândia (vila) | LC | GO | -16:11:12 | -49:01:53 |
| Inhamuns (vila) | LC | CE | -5:58:15 | -39:55:50 | Intermitente, Vereda | HD | MS | -22:34:37 | -53:26:11 |
| Inhandiju, Arroio | HD | RS | -29:32:08 | -54:53:52 | Invernada (outras localidades) | LC | BA | -10:47:18 | -44:21:09 |
| Inhandiru, Arroio | HD | RS | -28:27:19 | -55:15:15 | Inúbia (vila) | LC | BA | -13:06:04 | -42:00:59 |
| Inhandiru, Arroio | HD | RS | -28:21:03 | -55:16:11 | Inúbia Paulista (cidade) | LC | SP | -21:46:12 | -50:57:43 |
| Inhanduba, Riacho | HD | CE | -3:09:10 | -40:22:16 | Invejoso, Ribeirão | HD | MS | -21:22:58 | -52:21:35 |
| Inhanduba, Riacho | HD | CE | -3:03:03 | -40:31:13 | Invejoso, Ribeirão | HD | MS | -21:19:48 | -52:18:30 |
| Inhanduí, Arroio | HD | RS | -29:50:57 | -56:01:24 | Invernada (outras localidades) | LC | MS | -18:08:00 | -54:05:57 |
| Inhanduí, Rio | HD | MS | -21:35:42 | -53:20:33 | Invernada (outras localidades) | LC | PR | -23:10:24 | -52:40:41 |
| Inhangapi (cidade) | LC | PA | -1:25:48 | -47:55:01 | Invernada (vila) | LC | SC | -28:12:48 | -49:20:56 |
| Inhangapi (outras localidades) | LC | PA | -1:31:40 | -48:03:59 | Invernada, Córrego da | HD | MS | -19:31:19 | -53:24:38 |
| Inhangapi, Igarapé | HD | PA | -1:24:16 | -47:50:42 | Invernada, Ribeirão | HD | GO | -17:23:27 | -52:43:59 |
| Inhangapi, Igarapé | HD | PA | -1:20:11 | -47:44:07 | Invernadinha (outras localidades) | LC | RS | -28:30:59 | -52:46:23 |
| Inhapi (cidade) | LC | AL | -9:13:08 | -37:45:14 | Invernadinha, Estação Ferroviária | ST | SC | -27:42:39 | -50:18:28 |
| Inhapim (cidade) | LC | MG | -19:32:56 | -42:07:12 | Invernadinha, Ribeirão | HD | GO | -17:23:27 | -52:16:09 |
| Inharé (outras localidades) | LC | CE | -5:24:42 | -40:33:48 | Invinheira, Rio | HD | MS | -22:15:38 | -53:34:20 |
| Inharé (outras localidades) | LC | MS | -20:17:26 | -57:16:48 | Invira, Igarapé | HD | AM | -4:56:52 | -61:08:11 |
| Inharé, Rio | HD | RN | -6:10:06 | -36:08:00 | Inxu, Cachoeira | HD | MT | -13:21:39 | -57:37:04 |
| Inhari (outras localidades) | LC | CE | -3:39:40 | -41:06:25 | Iolanda, Ilha | HD | MT | -10:47:44 | -55:56:37 |
| Inharosa, Baía do | HD | MT | -17:19:08 | -57:25:36 | Iolanda, Riozinho da | HD | PA | -5:43:10 | -54:09:57 |
| Inhatá (vila) | LC | BA | -12:23:38 | -38:41:45 | Iolópolis (vila) | LC | PR | -25:39:09 | -52:53:02 |
| Inhatium, Vazante do | HD | MT | -17:00:09 | -58:14:14 | Iomerê (cidade) | LC | SC | -27:00:14 | -51:14:31 |
| Inhatium, Vazante do | HD | MT | -16:47:17 | -58:06:21 | Ipaba (cidade) | LC | MG | -19:24:50 | -42:25:08 |
| Inhaúma (cidade) | LC | MG | -19:29:27 | -44:23:24 | Ipacarai (outras localidades) | LC | PA | -2:45:52 | -46:48:07 |
| Inhaúmas (vila) | LC | BA | -13:02:35 | -44:37:19 | Ipadu, Ilha do | HD | AM | 00:11:41 | -67:19:59 |
| Inhaúmas, Rio | HD | ES | -18:38:36 | -40:06:14 | Ipaguaçu (vila) | LC | CE | -3:30:22 | -40:16:19 |
| Inhaúmas, Rio | HD | MG | -17:43:47 | -40:35:30 | Ipaiva, Lago | HD | PA | -1:41:44 | -53:33:30 |
| Inhobim (vila) | LC | BA | -15:16:07 | -40:57:45 | Ipameri (cidade) | LC | GO | -17:43:19 | -48:09:36 |
| Inhomirim (vila) | LC | RJ | -22:34:38 | -43:11:27 | Ipameri, Aeródromo | ST | GO | -17:41:12 | -48:09:41 |
| Inhuçu (vila) | LC | CE | -4:06:02 | -40:51:46 | Ipané, Arroio | HD | RS | -29:40:28 | -56:37:09 |
| Inhuçu, Rio | HD | CE | -4:21:34 | -40:57:00 | Ipané, Arroio | HD | RS | -29:33:14 | -56:34:36 |
| Inhuma (cidade) | LC | PI | -6:40:04 | -41:42:28 | Ipané, Córrego | HD | MS | -23:24:49 | -54:45:30 |
| Inhuma do Córrego do Jacá (outras localidades) | LC | GO | -18:26:45 | -50:42:09 | Ipané, Córrego | HD | MS | -23:30:21 | -54:45:14 |
| Inhuma, Igarapé de | HD | MA | -4:22:36 | -46:22:41 | Ipanema (cidade) | LC | MG | -19:48:03 | -41:42:46 |
| Inhuma, Lagoa do | HD | MG | -20:10:59 | -45:50:57 | Ipanema (outras localidades) | LC | AC | -9:44:08 | -68:06:43 |
| Inhuma, Riacho | HD | PI | -7:45:36 | -43:52:02 | Ipanema (outras localidades) | LC | PA | -2:03:10 | -53:55:45 |
| Inhuma, Ribeirão da | HD | MA | -7:14:16 | -46:51:52 | Ipanema (povoado) | LC | BA | -11:22:20 | -41:35:45 |
| Inhuma, Ribeirão da | HD | MA | -7:15:45 | -46:55:51 | Ipanema (povoado) | LC | PE | -8:23:33 | -36:48:49 |
| Inhumas (cidade) | LC | GO | -16:21:28 | -49:29:45 | Ipanema, Córrego | HD | MT | -12:04:11 | -56:14:26 |
| Inhumas (outras localidades) | LC | MG | -19:31:46 | -49:50:12 | Ipanema, Floresta Nacional de | LM | SP | -23:26:06 | -47:36:30 |
| Inhumas (vila) | LC | CE | -7:09:53 | -39:44:57 | Ipanema, Lago do | HD | AM | -3:36:28 | -59:57:13 |
| Inhumas, Córrego | HD | TO | -12:40:25 | -46:48:32 | Ipanema, Ribeirão | HD | MG | -19:26:26 | -42:36:03 |
| Inhumas, Riacho | HD | MA | -6:02:38 | -43:45:29 | Ipanema, Rio | HD | PE | -9:00:09 | -37:06:53 |
| Inhumas, Riacho das | HD | MA | -4:56:59 | -43:00:48 | Ipanema, Rio | HD | PR | -25:05:27 | -53:57:39 |
| Inhumas, Ribeirão | HD | MG | -19:39:58 | -49:37:36 | Ipaneminha (povoado) | LC | MG | -19:23:34 | -42:38:03 |
| Inhumas, Ribeirão | HD | MG | -17:04:53 | -46:20:17 | Ipanguaçu (cidade) | LC | RN | -5:29:52 | -36:51:18 |
| Inhumas, Ribeirão | HD | TO | -6:50:40 | -48:33:27 | Ipanoré (outras localidades) | LC | AM | 00:18:42 | -68:39:07 |
| Inhumas, Ribeirão das | HD | BA | -15:38:57 | -39:19:17 | Ipaporanga (cidade) | LC | CE | -4:54:00 | -40:45:32 |
| Inhumas, Ribeirão das | HD | SP | -22:43:00 | -50:44:39 | Ipaptical, Arroio | HD | RS | -29:55:52 | -57:00:27 |
| Inhumas, Rio | HD | GO | -16:13:03 | -49:27:22 | Ipaptical, Arroio | HD | RS | -29:51:16 | -57:07:56 |
| Inhumas, Rio | HD | GO | -16:08:44 | -49:36:23 | Ipari, Córrego da | HD | MT | -12:50:23 | -53:05:10 |
| Inhumas, Rio | HD | MG | -15:56:24 | -41:10:39 | Ipari, Córrego da | HD | MT | -12:29:42 | -53:05:59 |
| Inhumas, Rio | HD | MG | -16:03:02 | -41:20:28 | Ipari, Córrego da | HD | MT | -12:42:01 | -53:05:27 |
| Inhupaçá, Arroio | HD | RS | -27:58:27 | -52:27:10 | Ipatinga (cidade) | LC | MG | -19:28:04 | -42:32:13 |
| Inhuporanga (vila) | LC | CE | -4:05:25 | -39:03:29 | Ipatinga, Rio | HD | PA | 01:09:02 | -54:15:24 |
| Inimutaba (cidade) | LC | MG | -18:43:44 | -44:21:39 | Ipauanema, Lago | HD | AM | -4:19:52 | -62:08:16 |
| Iningá (outras localidades) | LC | MA | -4:27:27 | -43:33:56 | Ipauimir (cidade) | LC | CE | -6:47:24 | -38:43:08 |
| Iningá, Riacho da | HD | PI | -5:38:08 | -41:41:53 | Ipapixuna (outras localidades) | LC | PA | -2:32:52 | -54:20:07 |
| Inipaco, Rio | HD | AP | 01:39:18 | -53:02:50 | Ipaussu (cidade) | LC | SP | -23:03:25 | -49:37:33 |
| Iniquiare, Igarapé | HD | RR | 03:50:21 | -63:19:15 | Ipê (cidade) | LC | RS | -28:49:12 | -51:16:44 |

**Nomes Geográficos da Base Cartográfica Contínua do Brasil ao Milionésimo - BCIM,
 por categoria de informação, Unidade da Federação e coordenadas geográficas**

(continuação)

| Nomes geográficos | Categoria de informação | Unidade da Federação | Coordenadas geográficas | | Nomes geográficos | Categoria de informação | Unidade da Federação | Coordenadas geográficas | |
|-------------------------------|-------------------------|----------------------|-------------------------|-----------|-------------------------------------|-------------------------|----------------------|-------------------------|-----------|
| | | | Latitude | Longitude | | | | Latitude | Longitude |
| Ipê (outras localidades) | LC | MT | -9:53:28 | -51:09:03 | Ipixuna (cidade) | LC | AM | -7:03:03 | -71:41:42 |
| Ipê (outras localidades) | LC | MT | -10:22:29 | -52:22:21 | Ipixuna Açú, Rio | HD | MA | -4:00:48 | -44:45:10 |
| Ipê (outras localidades) | LC | RS | -29:15:03 | -54:28:39 | Ipixuna Açu, Rio | HD | MA | -4:43:33 | -44:55:06 |
| Ipê (outras localidades) | LC | RS | -29:48:40 | -55:11:17 | Ipixuna do Pará (cidade) | LC | PA | -2:33:28 | -47:29:38 |
| Ipê (outras localidades) | LC | RS | -29:07:06 | -55:44:20 | Ipixuna Grande (outras localidades) | LC | AP | 00:22:51 | -50:37:38 |
| Ipê, Córrego do | HD | MS | -22:11:15 | -55:06:51 | Ipixuna ou Paranapixuna, Rio | HD | AM | -6:14:03 | -63:23:59 |
| Ipê, Reserva Extrativista do | LM | RO | -9:23:24 | -62:22:42 | Ipixuna ou Paranapixuna, Rio | HD | AM | -7:12:01 | -63:19:30 |
| ipecaetá (cidade) | LC | BA | -12:18:00 | -39:18:28 | Ipixuna ou Paranapixuna, Rio | HD | AM | -6:08:24 | -63:24:30 |
| Ipeçu (outras localidades) | LC | AM | -6:28:59 | -64:18:02 | Ipixuna ou Paranapixuna, Rio | HD | AM | -6:03:44 | -63:24:21 |
| Ipegue, Aldeia Indígena | LC | MS | -20:14:05 | -56:02:19 | Ipixuna ou Paranapixuna, Rio | HD | AM | -6:35:18 | -63:13:26 |
| Iperó (cidade) | LC | SP | -23:21:00 | -47:41:20 | Ipixuna ou Paranapixuna, Rio | HD | AM | -6:10:35 | -63:24:11 |
| Ipetã Ipetã, Igarapé | HD | AC | -9:22:53 | -70:19:02 | Ipixuna ou Paranapixuna, Rio | HD | AM | -6:22:13 | -63:16:38 |
| Ipetã Ipetã, Igarapé | HD | AC | -9:17:11 | -70:06:22 | Ipixuna, Aldeia Indígena | LC | PA | -4:45:35 | -52:32:00 |
| Ipeúna (cidade) | LC | SP | -22:26:09 | -47:43:08 | Ipixuna, Igarapé | HD | AM | -5:01:38 | -67:23:49 |
| Ipezal (vila) | LC | MS | -22:02:58 | -54:04:06 | Ipixuna, Igarapé | HD | AM | -4:42:15 | -62:03:18 |
| Ipiabas (vila) | LC | RJ | -22:22:40 | -43:52:32 | Ipixuna, Igarapé | HD | AM | -6:48:38 | -58:38:43 |
| Ipiaçava, Igarapé | HD | PA | -4:13:18 | -52:08:06 | Ipixuna, Igarapé | HD | AM | -2:45:53 | -61:45:38 |
| Ipiaçava, Ilha | HD | PA | -4:04:52 | -52:35:47 | Ipixuna, Igarapé | HD | AM | -2:56:23 | -63:01:46 |
| Ipiaçu (cidade) | LC | MG | -18:41:31 | -49:56:34 | Ipixuna, Igarapé | HD | AM | -3:56:23 | -64:01:42 |
| Ipiahu (outras localidades) | LC | MS | -22:15:56 | -54:27:54 | Ipixuna, Igarapé | HD | PA | -4:37:05 | -52:35:48 |
| Ipiáú (cidade) | LC | BA | -14:08:13 | -39:44:02 | Ipixuna, Igarapé | HD | PA | -1:46:26 | -55:11:24 |
| Ipiaú, Aeródromo | ST | BA | -14:08:00 | -39:44:00 | Ipixuna, Igarapé | HD | PA | -4:16:44 | -55:13:10 |
| Ipiquí (cidade) | LC | SP | -20:39:25 | -49:23:13 | Ipixuna, Igarapé | HD | PA | -1:24:35 | -54:14:23 |
| IPIBA (vila) | LC | RJ | -22:52:31 | -42:57:21 | Ipixuna, Igarapé | HD | PA | -4:58:43 | -52:22:13 |
| Ipira (cidade) | LC | SC | -27:24:14 | -51:46:22 | Ipixuna, Igarapé | HD | RO | -8:13:36 | -62:54:23 |
| Ipirá (cidade) | LC | BA | -12:09:28 | -39:44:13 | Ipixuna, Igarapé do | HD | MA | -3:38:01 | -44:54:37 |
| Ipirai (povoado) | LC | BA | -11:44:59 | -39:49:33 | Ipixuna, Ilha | HD | AM | -3:49:54 | -63:48:26 |
| Ipiranga (cidade) | LC | PR | -25:01:26 | -50:35:02 | Ipixuna, Lago | HD | AM | -3:52:24 | -63:52:45 |
| Ipiranga (outras localidades) | LC | ES | -19:30:25 | -40:16:48 | Ipixuna, Paraná | HD | AM | -4:04:53 | -62:03:37 |
| Ipiranga (outras localidades) | LC | MS | -18:06:33 | -57:11:56 | Ipixuna, Rio | HD | AM | -7:04:47 | -62:22:17 |
| Ipiranga (outras localidades) | LC | MT | -16:22:51 | -56:36:53 | Ipixuna, Rio | HD | AM | -7:08:52 | -73:18:27 |
| Ipiranga (outras localidades) | LC | RN | -5:27:11 | -35:41:27 | Ipixuna, Rio | HD | AM | -7:10:27 | -72:47:19 |
| Ipiranga (outras localidades) | LC | TO | -7:18:20 | -48:35:07 | Ipixuna, Rio | HD | AM | -5:44:42 | -63:16:30 |
| Ipiranga (povoado) | LC | AM | -2:56:21 | -69:41:46 | Ipixuna, Rio | HD | PA | -2:37:10 | -47:22:43 |
| Ipiranga (povoado) | LC | BA | -14:56:16 | -39:56:59 | Ipixuna, Rio | HD | PA | -2:33:44 | -47:34:31 |
| Ipiranga (povoado) | LC | GO | -15:11:07 | -49:41:26 | Ipixuninha, Igarapé | HD | AM | -2:44:20 | -61:57:56 |
| Ipiranga (povoado) | LC | MA | -5:15:36 | -45:02:19 | Ipoema (vila) | LC | MG | -19:37:22 | -43:26:25 |
| Ipiranga (vila) | LC | RN | -6:23:24 | -35:53:02 | Ipojuca (cidade) | LC | PE | -8:23:56 | -35:03:50 |
| Ipiranga (vila) | LC | RS | -29:52:25 | -51:03:40 | Ipojuca, Rio | HD | PE | -8:22:34 | -35:11:25 |
| Ipiranga do Piauí (cidade) | LC | PI | -6:49:40 | -41:44:27 | Ipojuca, Rio | HD | PE | -8:19:07 | -36:09:00 |
| Ipiranga do Sul (cidade) | LC | RS | -27:56:13 | -52:25:33 | Ipoméia (vila) | LC | SC | -26:56:17 | -51:05:54 |
| Ipiranga, Aeródromo | ST | AM | -2:55:59 | -69:41:39 | Ipomonga, Ilha | HD | PA | -0:38:32 | -47:52:26 |
| Ipiranga, Igarapé | HD | AM | -1:58:58 | -60:57:54 | Iporá (cidade) | LC | GO | -16:26:31 | -51:07:04 |
| Ipiranga, Igarapé | HD | MA | -3:18:19 | -44:14:54 | Iporá (cidade) | LC | PR | -24:00:10 | -53:42:14 |
| Ipiranga, Igarapé | HD | MA | -3:26:24 | -44:10:25 | Iporã do Oeste (cidade) | LC | SC | -26:59:16 | -53:32:06 |
| Ipiranga, Igarapé | HD | PA | -4:21:07 | -56:47:22 | Iporã, Arroio | HD | MT | -10:49:59 | -54:37:19 |
| Ipiranga, Igarapé | HD | PA | -3:28:27 | -56:34:46 | Iporanga (cidade) | LC | SP | -24:35:09 | -48:35:34 |
| Ipiranga, Igarapé | HD | PA | -3:35:26 | -56:41:01 | Iporanga (outras localidades) | LC | MT | -12:08:40 | -57:05:00 |
| Ipiranga, Igarapé | HD | PA | -4:12:02 | -55:12:07 | Iporanga (outras localidades) | LC | SP | -21:13:15 | -50:34:41 |
| Ipiranga, Igarapé | HD | PA | -3:10:10 | -47:51:42 | Iporanga (povoado) | LC | SP | -24:05:48 | -47:39:09 |
| Ipiranga, Igarapé | HD | PA | -3:04:25 | -47:49:02 | Iporanga, Ponta do | HD | SP | -23:54:05 | -46:09:08 |
| Ipiranga, Igarapé | HD | RO | -11:46:02 | -63:23:55 | Iporanga, Rio | HD | SP | -24:29:48 | -48:37:54 |
| Ipiranga, Igarapé do | HD | RR | 02:33:19 | -61:10:56 | Ipu (cidade) | LC | CE | -4:19:19 | -40:42:39 |
| Ipiranga, Igarapé do | HD | RR | 02:39:21 | -61:08:17 | Ipu Mazagão (vila) | LC | CE | -3:33:17 | -39:28:06 |
| Ipiranga, Lago | HD | PA | -1:54:58 | -53:11:31 | Ipu, Igarapé | HD | AC | -7:39:36 | -73:48:25 |
| Ipiranga, Lago do | HD | AM | -4:17:07 | -61:40:04 | Ipu, Igarapé | HD | AM | -4:47:35 | -60:33:48 |
| Ipiranga, Lagoa | HD | PA | -3:57:25 | -55:31:51 | Ipuã (cidade) | LC | SP | -20:26:16 | -48:00:43 |
| Ipiranga, Ribeirão | HD | SP | -22:10:38 | -49:47:12 | Ipuaçú (cidade) | LC | SC | -26:37:51 | -52:27:18 |
| Ipiranga, Rio | HD | ES | -19:13:37 | -39:46:18 | Ipuaçú (vila) | LC | RS | -27:13:10 | -53:32:00 |
| Ipiranga, Rio | HD | ES | -19:14:01 | -39:43:14 | Ipubi (cidade) | LC | PE | -7:39:07 | -40:08:56 |
| Ipiranga, Rio | HD | PA | -9:16:54 | -54:14:33 | Ipuca (vila) | LC | RJ | -21:38:08 | -41:44:17 |
| Ipiranga, Rio | HD | SP | -24:16:46 | -47:51:09 | Ipuca do Landi, Córrego | HD | MT | -11:03:12 | -51:10:15 |
| Ipiranguinha, Lago do | HD | AM | -4:15:28 | -61:37:54 | Ipuca Grande, Córrego | HD | MT | -11:07:18 | -51:07:20 |
| Ipitinga, Igarapé | HD | PA | -2:39:48 | -50:18:23 | Ipuca Grande, Córrego | HD | MT | -10:57:37 | -51:07:10 |
| Ipitinga, Rio | HD | PA | 00:27:21 | -53:32:46 | Ipuca Grande, Córrego | HD | MT | -10:59:15 | -51:06:40 |
| Ipituna (povoado) | LC | RJ | -21:46:33 | -41:59:23 | Ipuca Grande, Córrego | HD | MT | -11:00:31 | -51:05:45 |
| Ipituna (vila) | LC | RJ | -21:47:09 | -42:00:37 | Ipuca Grande, Córrego | HD | MT | -10:55:23 | -51:05:08 |
| Ipiúna (vila) | LC | BA | -13:35:16 | -39:51:47 | Ipuca Grande, Ribeirão | HD | MT | -11:16:26 | -51:20:18 |

**Nomes Geográficos da Base Cartográfica Contínua do Brasil ao Milionésimo - BCIM,
por categoria de informação, Unidade da Federação e coordenadas geográficas**

(continuação)

| Nomes geográficos | Categoria de informação | Unidade da Federação | Coordenadas geográficas | | Nomes geográficos | Categoria de informação | Unidade da Federação | Coordenadas geográficas | |
|---|-------------------------|----------------------|-------------------------|-----------|-----------------------------|-------------------------|----------------------|-------------------------|-----------|
| | | | Latitude | Longitude | | | | Latitude | Longitude |
| Ipuca, Esgoto da | HD | TO | -12:11:26 | -50:16:06 | Iraiti, Igarapé | HD | AM | 00:46:21 | -67:27:28 |
| Ipuçaba (vila) | LC | BA | -12:06:37 | -42:56:55 | Irajá (vila) | LC | CE | -4:21:34 | -40:28:01 |
| Ipução, Lagoa do | HD | MT | -11:26:50 | -50:53:25 | Irajá, Igarapé | HD | AM | -1:31:36 | -63:33:04 |
| Ipueira (cidade) | LC | RN | -6:48:50 | -37:11:56 | Irajá, Riacho do | HD | MA | -6:31:22 | -45:51:07 |
| Ipueira (outras localidades) | LC | TO | -8:04:12 | -46:47:30 | Irajá, Riacho do | HD | MA | -6:28:13 | -45:46:34 |
| Ipueira (povoado) | LC | CE | -5:31:33 | -39:09:12 | Irajaí (vila) | LC | PE | -7:54:56 | -37:29:23 |
| Ipueira (povoado) | LC | MG | -16:16:55 | -41:21:37 | Irajuba (cidade) | LC | BA | -13:15:03 | -40:05:02 |
| Ipueira (povoado) | LC | PB | -6:27:06 | -37:23:28 | Irakitan (vila) | LC | SC | -27:08:43 | -51:02:45 |
| Ipueira da Piçarra (outras localidades) | LC | PI | -5:04:46 | -41:41:12 | Iramaia (cidade) | LC | BA | -13:17:09 | -40:57:03 |
| Ipueira de Baixo, Riacho | HD | BA | -9:28:29 | -39:44:48 | Iranduba (cidade) | LC | AM | -3:17:06 | -60:11:09 |
| Ipueira, Córrego | HD | TO | -12:35:50 | -49:07:09 | Iranduba, Ilha | HD | AM | -3:09:50 | -60:14:48 |
| Ipueira, Córrego | HD | TO | -12:33:16 | -49:10:54 | Iranduba, Lago do | HD | AM | -3:14:38 | -60:04:12 |
| Ipueira, Lagoa | HD | BA | -12:35:45 | -43:10:57 | Irani (cidade) | LC | SC | -27:01:30 | -51:54:07 |
| Ipueira, Riacho | HD | CE | -4:19:09 | -39:12:19 | Irani, Rio | HD | SC | -27:04:47 | -52:27:17 |
| Ipueira, Riacho | HD | BA | -9:53:25 | -39:23:20 | Irani, Rio | HD | SC | -26:56:45 | -52:06:55 |
| Ipueira, Riacho | HD | PE | -8:27:44 | -39:07:02 | Irani, Rio | HD | SC | -26:56:37 | -51:46:18 |
| Ipueira, Rio | HD | BA | -10:51:12 | -39:51:25 | Iraporanga (vila) | LC | BA | -12:16:29 | -41:30:31 |
| Ipueira, Rio | HD | BA | -10:53:31 | -39:51:21 | Irapuá (cidade) | LC | SP | -21:16:44 | -49:24:32 |
| Ipueira, Rio | HD | BA | -10:21:41 | -39:57:03 | Irapuá (povoado) | LC | PI | -7:33:33 | -44:04:04 |
| Ipueira, Rio | HD | BA | -10:41:11 | -39:54:09 | Irapuá (vila) | LC | CE | -5:08:37 | -40:26:05 |
| Ipueira, Rio | HD | MA | -7:10:03 | -45:45:41 | Irapuá, Arroio | HD | RS | -30:23:53 | -53:11:30 |
| Ipueira, Rio | HD | MA | -7:15:42 | -45:35:06 | Irapuá, Riacho | HD | BA | -11:08:42 | -39:25:00 |
| Ipueira, Rio | HD | MA | -7:13:39 | -45:42:18 | Irapuan (vila) | LC | PR | -23:45:50 | -52:05:47 |
| Ipueiras (cidade) | LC | CE | -4:32:31 | -40:43:08 | Irapuázinho, Arroio | HD | RS | -30:32:13 | -53:22:49 |
| Ipueiras (cidade) | LC | TO | -11:14:20 | -48:27:46 | Irapuázinho, Arroio | HD | RS | -30:30:52 | -53:05:01 |
| Ipueiras (outras localidades) | LC | MA | -7:25:33 | -45:23:15 | Irapuru (cidade) | LC | SP | -21:34:15 | -51:20:42 |
| Ipueiras (povoado) | LC | PB | -7:10:07 | -36:31:43 | Iraputá (vila) | LC | SC | -26:26:52 | -50:01:06 |
| Ipueiras dos Gomes (vila) | LC | CE | -4:17:50 | -39:12:09 | Iraquara (cidade) | LC | BA | -12:14:56 | -41:37:08 |
| Ipueirinha (outras localidades) | LC | BA | -12:29:10 | -43:51:40 | Irará (cidade) | LC | BA | -12:03:00 | -38:46:01 |
| Ipueirinha (povoado) | LC | BA | -11:36:26 | -39:25:58 | Iraru (outras localidades) | LC | AM | -4:23:22 | -70:56:07 |
| Ipuera (vila) | LC | PE | -7:49:19 | -39:27:10 | Iraruca, Cachoeira | HD | AM | -0:01:17 | -66:07:27 |
| Ipuí, Rio | HD | MA | -4:01:48 | -47:05:31 | Iratama (vila) | LC | PE | -9:01:02 | -36:24:47 |
| Ipuirú (povoado) | LC | MA | -5:30:36 | -44:51:00 | Iratapurú, Rio | HD | AP | 00:08:17 | -52:30:47 |
| Ipuitá, Córrego | HD | MS | -22:31:42 | -54:38:38 | Irati (cidade) | LC | PR | -25:28:01 | -50:39:03 |
| Ipuúna (cidade) | LC | MG | -22:05:56 | -46:11:24 | Irati (cidade) | LC | SC | -26:39:21 | -52:53:31 |
| Ipumirim (cidade) | LC | SC | -27:04:37 | -52:08:09 | Irati (outras localidades) | LC | AM | 00:13:16 | -69:28:08 |
| Ipupiara (cidade) | LC | BA | -11:49:12 | -42:36:50 | Irati, Floresta Nacional de | LM | PR | -25:20:25 | -50:33:23 |
| Iquê ou Laguna, Rio | HD | MT | -12:17:25 | -59:26:00 | Iratim, Rio | HD | PR | -26:16:02 | -51:40:11 |
| Iquê, Estação Ecológica de | LM | MT | -12:01:05 | -59:17:04 | Iratim, Rio | HD | PR | -25:28:10 | -51:14:38 |
| Iquê, Rio | HD | MT | -12:28:37 | -59:53:43 | Iratinga (vila) | LC | CE | -3:43:58 | -39:32:55 |
| Iquiri, Rio | HD | AC | -9:41:22 | -67:09:22 | Iratizinho, Rio | HD | PR | -26:14:39 | -51:22:58 |
| Iquiri, Rio | HD | AC | -10:16:45 | -67:37:29 | Irauçuba (cidade) | LC | CE | -3:44:45 | -39:46:58 |
| Iquiri, Rio | HD | AM | -9:02:24 | -66:23:47 | Irecê (cidade) | LC | BA | -11:18:14 | -41:51:21 |
| Irá, Igarapé | HD | AM | 00:57:00 | -69:07:41 | Irecê, Aeródromo | ST | BA | -11:20:22 | -41:51:08 |
| Irá, Igarapé | HD | AM | -0:14:19 | -69:10:16 | Irenópolis (vila) | LC | MT | -16:03:36 | -54:49:19 |
| Iracajá, Cachoeira do | HD | RO | -10:28:00 | -64:03:48 | Irerê (vila) | LC | PR | -23:30:17 | -51:07:39 |
| Iracajá, Ilha do | HD | PA | -8:16:17 | -52:37:25 | Irerê, Igarapé | HD | AC | -8:43:21 | -70:23:03 |
| Iracema (cidade) | LC | CE | -5:48:43 | -38:18:21 | Irerê, Igarapé | HD | AC | -8:44:07 | -70:17:22 |
| Iracema (cidade) | LC | RR | 02:10:55 | -61:02:27 | Irerê, Igarapé | HD | PA | -7:27:51 | -57:33:52 |
| Iracema (outras localidades) | LC | AC | -9:20:50 | -69:23:58 | Iretama (cidade) | LC | PR | -24:25:26 | -52:06:21 |
| Iracema (outras localidades) | LC | AM | -7:48:02 | -69:30:12 | Irgang (outras localidades) | LC | RS | -28:14:45 | -53:54:16 |
| Iracema (outras localidades) | LC | AM | -6:30:20 | -68:33:53 | Iri, Igarapé do | HD | AM | -6:49:15 | -59:11:26 |
| Iracema (outras localidades) | LC | GO | -13:39:03 | -48:42:42 | Iriaú, Rio | HD | PA | 01:42:59 | -56:45:51 |
| Iracema do Oeste (cidade) | LC | PR | -24:25:40 | -53:21:18 | Irineópolis (cidade) | LC | SC | -26:14:20 | -50:48:00 |
| Iracema, Cachoeira | HD | AM | -2:21:37 | -59:37:31 | Irirajutura, Arroio | HD | RS | -30:16:26 | -54:01:10 |
| Iracema, Igarapé | HD | AM | -4:49:24 | -61:41:35 | Irirí (povoado) | LC | ES | -20:49:29 | -40:41:54 |
| Iracema, Lagoa da | HD | PI | -3:15:24 | -41:53:01 | Irirí (povoado) | LC | RJ | -22:19:59 | -41:56:55 |
| Iracema, Ribeirão | HD | SP | -21:27:46 | -51:14:15 | Irirí Mirim, Baía de | HD | MA | -1:07:06 | -45:55:27 |
| Iracema, Rio | HD | SC | -26:54:42 | -53:16:46 | Irirí Novo, Rio | HD | PA | -9:21:16 | -53:27:04 |
| Iracemápolis (cidade) | LC | SP | -22:34:51 | -47:31:08 | Irirí Velho, Igarapé | HD | PA | -4:27:13 | -54:15:18 |
| Iraceminha (cidade) | LC | SC | -26:49:22 | -53:16:26 | Irirí, Aeródromo | ST | PA | -5:40:43 | -54:14:40 |
| Iraci, Igarapé do | HD | AM | -4:28:32 | -61:37:22 | Irirí, Aldeia Indígena | LC | PA | -4:33:20 | -54:12:49 |
| Iradadauá, Ilha | HD | AM | -1:12:37 | -62:09:00 | Irirí, Rio | HD | PA | -7:16:13 | -53:38:34 |
| Iraguaçu (vila) | LC | PE | -7:46:19 | -38:01:00 | Irirí, Rio | HD | PA | -9:16:47 | -53:54:39 |
| Iraí (cidade) | LC | RS | -27:11:38 | -53:15:03 | Iriúvaia Mirim, Rio | HD | SP | -24:49:27 | -47:53:27 |
| Iraí (povoado) | LC | BA | -11:55:05 | -38:36:35 | Iritituba (povoado) | LC | ES | -20:42:01 | -40:45:29 |
| Iraí de Minas (cidade) | LC | MG | -18:59:02 | -47:27:39 | Iritã (povoado) | LC | PE | -7:45:29 | -37:43:06 |
| Iraipi, Rio | HD | AM | 00:38:09 | -67:21:56 | Irituia (cidade) | LC | PA | -1:46:08 | -47:26:20 |

**Nomes Geográficos da Base Cartográfica Contínua do Brasil ao Milionésimo - BCIM,
 por categoria de informação, Unidade da Federação e coordenadas geográficas**

(continuação)

| Nomes geográficos | Categoria de informação | Unidade da Federação | Coordenadas geográficas | | Nomes geográficos | Categoria de informação | Unidade da Federação | Coordenadas geográficas | |
|-------------------------------------|-------------------------|----------------------|-------------------------|-----------|-------------------------------------|-------------------------|----------------------|-------------------------|-----------|
| | | | Latitude | Longitude | | | | Latitude | Longitude |
| Irmã de Fora, Ilha | HD | SC | -27:50:50 | -48:25:58 | Itaboca (vila) | LC | MG | -22:02:26 | -44:04:40 |
| Irmandade, Rio | HD | MT | -13:17:26 | -55:18:15 | Itaboca, Córrego | HD | TO | -11:05:58 | -48:21:08 |
| Irmão, Igarapé do | HD | MA | -5:08:03 | -46:40:05 | Itaboca, Córrego | HD | TO | -10:58:44 | -48:20:58 |
| Irmão, Igarapé do | HD | MA | -5:12:03 | -46:39:20 | Itaboca, Igarapé | HD | PA | -4:20:33 | -52:32:55 |
| Irmãos Coragem (outras localidades) | LC | TO | -7:28:50 | -49:12:56 | Itaboca, Igarapé do | HD | AM | -6:44:51 | -63:38:48 |
| Irmãos Ribeiro, Aeródromo | ST | SP | -22:09:40 | -46:46:34 | Itaboca, Ilha | HD | PA | -4:17:24 | -52:42:03 |
| Irmãos, Ilha | HD | MA | -1:06:13 | -45:51:57 | Itaboca, Lago | HD | AM | -4:47:31 | -62:49:53 |
| Iruí (vila) | LC | RS | -30:11:53 | -52:37:03 | Itaboca, Ribeirão | HD | TO | -11:45:24 | -46:50:53 |
| Iruí, Arroio | HD | RS | -30:17:46 | -52:36:21 | Itaboca, Ribeirão | HD | TO | -11:56:17 | -47:07:45 |
| Irundí (vila) | LC | ES | -19:55:00 | -40:27:25 | Itaboquinha (outras localidades) | LC | TO | -10:31:46 | -48:11:31 |
| Irundiará (vila) | LC | BA | -14:47:21 | -42:16:06 | Itaborai (cidade) | LC | RJ | -22:44:38 | -42:51:32 |
| Irupi (cidade) | LC | ES | -20:20:42 | -41:38:27 | Itaborari, Lago | HD | AM | -2:31:18 | -56:41:26 |
| Isabel (vila) | LC | ES | -20:22:50 | -40:37:14 | Itabuna (cidade) | LC | BA | -14:47:09 | -39:16:48 |
| Isabel Paes, Ribeirão | HD | GO | -15:07:05 | -50:29:40 | Itabuna, Ribeirão | HD | PR | -23:33:44 | -53:48:36 |
| Isabel, Ilha | HD | MS | -23:59:28 | -54:11:04 | Itacaiú (outras localidades) | LC | MT | -14:57:22 | -51:17:49 |
| Isaias Coelho (cidade) | LC | PI | -7:44:16 | -41:40:33 | Itacaiúnas, Rio | HD | PA | -6:20:57 | -50:29:28 |
| Isalino Bueira (outras localidades) | LC | RS | -29:11:04 | -50:41:43 | Itacaiúnas, Rio | HD | PA | -5:35:03 | -49:33:05 |
| Isidoro (vila) | LC | CE | -6:07:40 | -39:20:25 | Itacajá (cidade) | LC | TO | -8:23:31 | -47:46:04 |
| Isidoro, Riacho do | HD | MA | -6:37:36 | -44:34:40 | Itacambira (cidade) | LC | MG | -17:03:54 | -43:18:32 |
| Isidoro, Riacho do | HD | MA | -6:35:09 | -44:36:48 | Itacambiruçu, Rio | HD | MG | -16:40:55 | -42:58:44 |
| Isidro, Igarapé do | HD | RO | -11:04:16 | -62:21:38 | Itacarambi (cidade) | LC | MG | -15:06:07 | -44:05:31 |
| Isolina, Rio | HD | PR | -25:12:47 | -52:58:01 | Itacarambi, Ribeirão | HD | MG | -17:47:24 | -43:02:36 |
| Isqueiro, Cachoeira do | HD | PA | 00:11:27 | -57:02:58 | Itacarambi, Rio de | HD | MG | -14:47:54 | -44:16:10 |
| Israel do Pinheiro (povoado) | LC | MG | -16:19:15 | -46:00:58 | Itacarambzinho (outras localidades) | LC | MG | -14:50:34 | -44:18:10 |
| Israelândia (cidade) | LC | GO | -16:19:04 | -50:54:28 | Itacaré (cidade) | LC | BA | -14:16:40 | -38:59:49 |
| Itá (cidade) | LC | SC | -27:17:27 | -52:19:22 | Itacava (vila) | LC | BA | -12:11:43 | -38:49:25 |
| Itá, Córrego | HD | MS | -22:12:05 | -56:11:12 | Itachama (vila) | LC | BA | -13:01:38 | -39:42:59 |
| Itá, Córrego | HD | MS | -22:10:43 | -56:00:07 | Itachi, Igarapé | HD | AC | -9:13:59 | -68:54:30 |
| Itá, Ilha | HD | MT | -9:23:34 | -56:33:38 | Itachi, Igarapé | HD | AC | -9:08:27 | -68:53:47 |
| Ita, Rio | HD | AP | 01:30:17 | -52:35:21 | Itaci (vila) | LC | MG | -21:01:26 | -45:59:43 |
| Itá, Rio | HD | MS | -22:25:33 | -55:35:51 | Itaci, Ribeirão | HD | MG | -20:57:35 | -45:49:38 |
| Itá, Rio | HD | RR | 01:26:43 | -60:48:05 | Itacima (vila) | LC | CE | -4:07:19 | -38:42:32 |
| Itá, Rio | HD | RR | 01:32:44 | -60:02:06 | Itacoatiara (cidade) | LC | AM | -3:08:34 | -58:26:38 |
| Itá, Rio | HD | RR | 01:32:40 | -60:25:15 | Itacoatiara, Aeródromo | ST | AM | -3:07:33 | -58:28:52 |
| Itá, Rio | HD | RR | 01:32:50 | -60:05:48 | Itacolomi (outras localidades) | LC | RS | -28:09:58 | -50:49:54 |
| Itaara (cidade) | LC | RS | -29:36:36 | -53:45:54 | Itacolomi (vila) | LC | RS | -29:50:48 | -50:56:46 |
| Itabaí (povoado) | LC | BA | -15:24:49 | -40:27:52 | Itacolomi, Farol | ST | MA | -2:13:42 | -44:23:54 |
| Itabaiana (cidade) | LC | PB | -7:19:44 | -35:19:58 | Itacolomi, Rio | HD | CE | -3:23:06 | -40:54:28 |
| Itabaiana (cidade) | LC | SE | -10:41:06 | -37:25:30 | Itacolomi, Rio | HD | PR | -23:43:36 | -51:32:33 |
| Itabaiana (outras localidades) | LC | AM | -6:02:17 | -67:51:24 | Itacoroa, Igarapé | HD | PA | -3:27:28 | -49:44:57 |
| Itabaiana (vila) | LC | ES | -17:55:58 | -40:33:11 | Itaçu (vila) | LC | ES | -19:42:05 | -40:47:30 |
| Itabaianinha (cidade) | LC | SE | -11:16:26 | -37:47:24 | Itacuatiba, Farol | ST | RJ | -23:05:07 | -44:14:16 |
| Itabani, Rio | HD | AM | -2:46:47 | -58:14:27 | Itaculumim (outras localidades) | LC | AM | -4:22:02 | -59:33:38 |
| Itabani, Rio | HD | AM | -2:41:22 | -58:15:39 | Itacuruba (cidade) | LC | PE | -8:50:02 | -38:42:14 |
| Itabani, Rio | HD | AM | -2:37:49 | -58:20:45 | Itacurubi (cidade) | LC | RS | -28:47:13 | -55:15:03 |
| Itabapoana (vila) | LC | RJ | -21:18:00 | -40:58:25 | Itacurubi (outras localidades) | LC | RS | -29:03:01 | -54:58:55 |
| Itabapoana, Rio | HD | RJ | -20:46:49 | -41:50:31 | Itacurubi (povoado) | LC | BA | -10:48:11 | -40:22:48 |
| Itabapoana, Rio | HD | RJ | -21:14:06 | -41:15:51 | Itacurubi, Rio | HD | RS | -28:51:13 | -55:13:28 |
| Itabapoana, Rio | HD | RJ | -20:59:16 | -41:42:46 | Itacurussá (vila) | LC | RJ | -22:55:13 | -43:54:37 |
| Itabatã (vila) | LC | BA | -18:00:39 | -39:52:30 | Itacurussá, Ilha de | HD | RJ | -22:56:20 | -43:53:44 |
| Itabela (cidade) | LC | BA | -16:34:30 | -39:33:10 | Itaeté (cidade) | LC | BA | -12:59:09 | -40:58:22 |
| Itaberá (cidade) | LC | SP | -23:51:43 | -49:08:13 | Itagi (cidade) | LC | BA | -14:09:46 | -40:00:21 |
| Itaberá, Estação Ecológica | LM | SP | -23:50:45 | -49:08:33 | Itagibá (cidade) | LC | BA | -14:17:02 | -39:50:34 |
| Itaberaba (cidade) | LC | BA | -12:31:40 | -40:18:25 | Itagimirim (cidade) | LC | BA | -16:05:13 | -39:36:50 |
| Itaberaba, Aeródromo | ST | BA | -12:30:00 | -40:16:00 | Itagro, Aeródromo | ST | RS | -29:46:47 | -55:41:48 |
| Itaberaba, Rio | HD | MG | -15:45:52 | -41:52:41 | Itaguá (povoado) | LC | SP | -23:27:15 | -45:04:15 |
| Itaberaba, Rio | HD | MG | -15:55:06 | -41:58:31 | Itaguá (vila) | LC | CE | -6:57:09 | -40:19:23 |
| Itaberaí (cidade) | LC | GO | -16:01:12 | -49:48:36 | Itaguaba (povoado) | LC | MG | -20:50:00 | -46:55:33 |
| Itabi (cidade) | LC | SE | -10:07:33 | -37:06:10 | Itaguaçu (cidade) | LC | ES | -19:48:07 | -40:51:21 |
| Itabira (cidade) | LC | MG | -19:37:08 | -43:13:37 | Itaguaçu (outras localidades) | LC | MS | -22:14:33 | -55:55:46 |
| Itabira (outras localidades) | LC | PA | -1:33:37 | -48:04:29 | Itaguaçu (vila) | LC | GO | -19:00:34 | -50:40:34 |
| Itabirinha (cidade) | LC | MG | -18:33:57 | -41:13:58 | Itaguaçu da Bahia (cidade) | LC | BA | -11:00:43 | -42:23:56 |
| Itabirito (cidade) | LC | MG | -20:15:10 | -43:48:03 | Itaguaçu, Ponta | HD | SP | -24:19:20 | -46:59:07 |
| Itabirito (outras localidades) | LC | MG | -17:06:23 | -44:53:10 | Itaguaí (cidade) | LC | RJ | -22:51:07 | -43:46:30 |
| Itabirito, Rio | HD | MG | -20:16:32 | -43:48:27 | Itaguaí, Açude | HD | CE | -5:04:48 | -39:26:34 |
| Itabôa (vila) | LC | SP | -24:15:31 | -48:54:22 | Itaguajé (cidade) | LC | PR | -22:37:04 | -51:57:57 |
| Itaboca (outras localidades) | LC | AM | -4:50:12 | -62:45:47 | Itaguara (cidade) | LC | MG | -20:23:31 | -44:29:16 |
| Itaboca (outras localidades) | LC | BA | -12:16:41 | -45:32:33 | Itaguara (outras localidades) | LC | MT | -10:05:14 | -50:50:59 |

**Nomes Geográficos da Base Cartográfica Contínua do Brasil ao Milionésimo - BCIM,
por categoria de informação, Unidade da Federação e coordenadas geográficas**

(continuação)

| Nomes geográficos | Categoria de informação | Unidade da Federação | Coordenadas geográficas | | Nomes geográficos | Categoria de informação | Unidade da Federação | Coordenadas geográficas | |
|-------------------------------|-------------------------|----------------------|-------------------------|-----------|----------------------------------|-------------------------|----------------------|-------------------------|-----------|
| | | | Latitude | Longitude | | | | Latitude | Longitude |
| Itaguará, Riacho | HD | MA | -5:00:04 | -42:58:36 | Itajai-açu, Rio | HD | SC | -26:54:31 | -48:51:23 |
| Itaguari (cidade) | LC | GO | -15:55:08 | -49:36:14 | Itajai-açu, Rio | HD | SC | -26:53:52 | -49:14:29 |
| Itaguari (outras localidades) | LC | BA | -14:37:36 | -45:30:15 | Itajai-açu, Rio | HD | SC | -27:01:21 | -49:23:00 |
| Itaguari, Farol | ST | PA | -1:26:16 | -48:49:22 | Itajai-açu, Rio | HD | SC | -27:05:47 | -49:27:50 |
| Itaguari, Rio | HD | BA | -14:41:02 | -45:35:56 | Itajai-açu, Rio | HD | SC | -27:02:34 | -49:23:56 |
| Itaguari, Rio | HD | BA | -14:13:02 | -44:50:32 | Itajai-açu, Rio | HD | SC | -27:04:08 | -49:25:31 |
| Itaguaru (cidade) | LC | GO | -15:45:28 | -49:38:02 | Itajai-mirim, Rio | HD | SC | -27:11:57 | -49:01:51 |
| Itaiguatins (cidade) | LC | TO | -5:46:04 | -47:28:51 | Itajara (vila) | LC | RJ | -21:18:52 | -42:01:27 |
| Itai (cidade) | LC | SP | -23:25:04 | -49:05:27 | Itajiporã (povoado) | LC | MG | -22:18:52 | -46:28:20 |
| Itai (vila) | LC | RS | -28:19:00 | -53:59:04 | Itajobi (cidade) | LC | SP | -21:19:04 | -49:03:14 |
| Itai, Igarapé | HD | AM | 00:07:38 | -67:28:59 | Itaju (cidade) | LC | SP | -21:58:51 | -48:48:18 |
| Itaiá (vila) | LC | BA | -14:52:13 | -39:54:55 | Itaju do Colônia (cidade) | LC | BA | -15:08:34 | -39:43:26 |
| Itaiacoca (vila) | LC | PR | -25:08:22 | -49:53:47 | Itajubá (cidade) | LC | MG | -22:25:33 | -45:27:10 |
| Itaiba (cidade) | LC | PE | -8:56:52 | -37:25:22 | Itajubá (outras localidades) | LC | AC | -8:02:08 | -71:58:35 |
| Itaiba (vila) | LC | RS | -28:30:50 | -53:15:37 | Itajubá (vila) | LC | SC | -26:54:00 | -53:30:14 |
| Itaibó (vila) | LC | BA | -13:56:27 | -39:44:02 | Itajubaquara (vila) | LC | BA | -11:24:00 | -42:39:38 |
| Itaichaba (cidade) | LC | CE | -4:40:26 | -37:49:19 | Itajubatiba (vila) | LC | PB | -7:01:04 | -37:39:06 |
| Itaici (povoado) | LC | SP | -23:06:32 | -47:10:42 | Itajuípe (cidade) | LC | BA | -14:40:40 | -39:22:30 |
| Itaici (vila) | LC | ES | -20:31:53 | -41:30:19 | Itajuru (outras localidades) | LC | RS | -29:35:38 | -55:12:20 |
| Itaici, Ilha | HD | MT | -9:14:01 | -56:51:23 | Itajuru (vila) | LC | BA | -14:04:05 | -39:56:04 |
| Itaim (vila) | LC | MG | -22:23:09 | -45:53:33 | Itajutiba (vila) | LC | MG | -19:26:15 | -41:54:05 |
| Itaim Paulista (vila) | LC | SP | -23:28:07 | -46:24:11 | Italva (cidade) | LC | RJ | -21:25:15 | -41:41:27 |
| Itaim, Ribeirão | HD | SP | -23:07:32 | -45:02:07 | Itamaracá (vila) | LC | CE | -3:52:48 | -40:21:50 |
| Itaim, Ribeirão | HD | SP | -23:07:59 | -45:03:30 | Itamaracá, Ilha | HD | PA | -2:07:43 | -55:11:06 |
| Itaim, Ribeirão | HD | SP | -23:10:17 | -45:02:31 | Itamaracá, Ilha de | HD | PE | -7:45:17 | -34:51:09 |
| Itaim, Ribeirão | HD | SP | -23:07:31 | -45:02:07 | Itamaraju (cidade) | LC | BA | -17:02:20 | -39:31:51 |
| Itaim, Rio | HD | MG | -22:28:24 | -45:59:50 | Itamarandiba (cidade) | LC | MG | -17:51:25 | -42:51:32 |
| Itaim, Rio | HD | PI | -7:10:26 | -41:47:01 | Itamarandiba do Campo, Rio | HD | MG | -17:58:17 | -42:50:14 |
| Itaim, Rio | HD | PI | -7:01:18 | -41:59:10 | Itamarandiba do Mato, Rio | HD | MG | -17:53:34 | -42:39:43 |
| Itaimbé (vila) | LC | ES | -19:39:51 | -40:50:15 | Itamarandiba, Aeródromo | ST | MG | -17:51:00 | -42:51:00 |
| Itaimbezinho (vila) | LC | RS | -28:38:58 | -50:38:11 | Itamarandiba, Rio | HD | MG | -17:36:12 | -42:41:07 |
| Itainópolis (cidade) | LC | PI | -7:26:49 | -41:28:40 | Itamarari, Igarapé | HD | AM | -1:07:36 | -63:42:27 |
| Itainzinho (povoado) | LC | PI | -7:57:12 | -41:00:21 | Itamarati (cidade) | LC | AM | -6:25:30 | -68:15:10 |
| Itaió (vila) | LC | SC | -26:28:28 | -49:52:04 | Itamarati (outras localidades) | LC | AM | -5:07:57 | -61:44:20 |
| Itaiópolis (cidade) | LC | SC | -26:20:09 | -49:54:21 | Itamarati (outras localidades) | LC | MS | -22:11:09 | -55:35:41 |
| Itaipá, Córrego | HD | MS | -23:04:39 | -54:44:18 | Itamarati (outras localidades) | LC | PA | -1:07:35 | -51:11:47 |
| Itaipaba (vila) | LC | CE | -4:10:47 | -38:34:59 | Itamarati (vila) | LC | MG | -15:34:37 | -41:25:23 |
| Itaipava (vila) | LC | ES | -20:52:54 | -40:46:53 | Itamarati de Minas (cidade) | LC | MG | -21:24:57 | -42:49:04 |
| Itaipava (vila) | LC | RJ | -22:22:38 | -43:08:07 | Itamarati, Igarapé | HD | RO | -9:48:01 | -62:12:13 |
| Itaipava do Grajaú (cidade) | LC | MA | -5:08:42 | -45:47:27 | Itamari (cidade) | LC | BA | -13:46:40 | -39:41:02 |
| Itaipavas (povoado) | LC | PA | -6:44:48 | -48:58:42 | Itamararé (outras localidades) | LC | MA | -2:14:28 | -46:24:36 |
| Itaipavas, Ribeirão | HD | PA | -6:38:26 | -49:01:04 | Itamauri (povoado) | LC | PA | -2:10:14 | -46:19:20 |
| Itaipé (cidade) | LC | MG | -17:24:07 | -41:40:08 | Itambacuri (cidade) | LC | MG | -18:01:51 | -41:41:06 |
| Itaipi, Ribeirão | HD | SP | -23:07:38 | -45:06:50 | Itambacuri, Rio | HD | MG | -18:22:44 | -41:47:03 |
| Itaipu (outras localidades) | LC | AC | -9:38:11 | -68:12:33 | Itambacuri, Rio | HD | MG | -18:50:01 | -41:47:51 |
| Itaipu (outras localidades) | LC | AM | -3:13:31 | -60:32:20 | Itambaracá (cidade) | LC | PR | -23:01:04 | -50:24:21 |
| Itaipu (povoado) | LC | MA | -3:07:20 | -44:13:08 | Itambé (cidade) | LC | BA | -15:14:42 | -40:37:26 |
| Itaipu (povoado) | LC | MG | -19:36:01 | -47:12:43 | Itambé (cidade) | LC | PE | -7:24:36 | -35:06:46 |
| Itaipu (vila) | LC | RJ | -22:59:06 | -43:02:44 | Itambé (cidade) | LC | PR | -23:39:39 | -51:59:24 |
| Itaipu, Ponta | HD | SP | -24:02:00 | -46:23:50 | Itambé do Mato Dentro (cidade) | LC | MG | -19:24:50 | -43:19:15 |
| Itaipu, Ponta de | HD | RJ | -22:59:40 | -43:02:10 | Itambi (vila) | LC | RJ | -22:45:01 | -42:57:34 |
| Itaipu, Represa | HD | PR | -25:25:41 | -54:27:46 | Itamira (vila) | LC | BA | -11:42:54 | -38:14:10 |
| Itaipulândia (cidade) | LC | PR | -25:08:13 | -54:18:07 | Itamira (vila) | LC | ES | -18:15:20 | -40:31:01 |
| Itaiquara (povoado) | LC | SP | -21:28:34 | -46:47:26 | Itamirim (vila) | LC | MG | -14:46:33 | -42:53:00 |
| Itaitinga (cidade) | LC | CE | -3:58:08 | -38:31:40 | Itamirim de Baixo (povoado) | LC | MA | -2:54:54 | -44:13:35 |
| Itaitu (vila) | LC | BA | -11:19:16 | -40:28:20 | Itamirim, Rio | HD | SE | -11:23:15 | -37:46:01 |
| Itaituba (cidade) | LC | PA | -4:16:33 | -55:59:02 | Itamogi (cidade) | LC | MG | -21:04:40 | -47:02:52 |
| Itaituba, Aeródromo | ST | PA | -4:14:30 | -56:00:01 | Itamonte (cidade) | LC | MG | -22:17:02 | -44:52:12 |
| Itaiúba (vila) | LC | SP | -20:42:49 | -49:53:16 | Itamotinga (vila) | LC | BA | -9:05:45 | -40:05:33 |
| Itajá (cidade) | LC | GO | -19:04:01 | -51:32:38 | Itamunheque (outras localidades) | LC | MG | -17:54:32 | -41:24:02 |
| Itajá (cidade) | LC | RN | -5:38:38 | -36:52:15 | Itamuri (vila) | LC | MG | -20:59:24 | -42:22:22 |
| Itajai (cidade) | LC | SC | -26:54:28 | -48:39:43 | Itanagé (vila) | LC | BA | -13:42:45 | -42:01:26 |
| Itajai (vila) | LC | BA | -14:56:54 | -40:05:57 | Itanagra (cidade) | LC | BA | -12:15:46 | -38:02:31 |
| Itajai do Oeste, Rio | HD | SC | -27:06:21 | -49:58:00 | Itandéua, Lagoa | HD | PA | -2:01:12 | -55:07:03 |
| Itajai do Sul, Rio | HD | SC | -27:20:48 | -49:36:57 | Itanduba (outras localidades) | LC | PA | -1:51:17 | -53:21:34 |
| Itajai, Porto | ST | SC | -26:54:15 | -48:39:19 | Itanduba, Ilha | HD | PA | -2:08:20 | -49:21:14 |
| Itajai-açu, Rio | HD | SC | -27:04:58 | -49:28:53 | Itanduba, Ilha do | HD | PA | -1:51:16 | -53:21:24 |
| Itajai-açu, Rio | HD | SC | -27:10:38 | -49:35:23 | Itanema (outras localidades) | LC | SC | -28:25:55 | -49:23:36 |

**Nomes Geográficos da Base Cartográfica Contínua do Brasil ao Milionésimo - BCIM,
 por categoria de informação, Unidade da Federação e coordenadas geográficas**

(continuação)

| Nomes geográficos | Categoria de informação | Unidade da Federação | Coordenadas geográficas | | Nomes geográficos | Categoria de informação | Unidade da Federação | Coordenadas geográficas | |
|----------------------------------|-------------------------|----------------------|-------------------------|-----------|--|-------------------------|----------------------|-------------------------|-----------|
| | | | Latitude | Longitude | | | | Latitude | Longitude |
| Itangá (outras localidades) | LC | AM | -5:45:10 | -67:50:30 | Itapé (cidade) | LC | BA | -14:53:52 | -39:25:15 |
| Itangá, Igarapé | HD | AM | -5:12:39 | -66:08:24 | Itapeçu (povoado) | LC | AM | -2:57:46 | -58:03:04 |
| Itangá, Igarapé | HD | AM | -4:20:05 | -63:32:55 | Itapeba (povoado) | LC | ES | -18:19:32 | -40:38:40 |
| Itangá, Lago | HD | AM | -5:46:00 | -67:50:50 | Itapebí (cidade) | LC | BA | -15:57:03 | -39:32:02 |
| Itanguá, Estação Ferroviária | ST | SP | -24:01:36 | -48:58:45 | Itapebussu (vila) | LC | CE | -4:01:27 | -38:55:55 |
| Itanguá, Ribeirão | HD | MG | -17:54:16 | -43:07:13 | Itapecerica (cidade) | LC | MG | -20:28:22 | -45:07:33 |
| Itanhaém (cidade) | LC | SP | -24:10:58 | -46:47:20 | Itapecerica da Serra (cidade) | LC | SP | -23:43:01 | -46:50:56 |
| Itanhaém, Aeródromo | ST | SP | -24:09:51 | -46:47:06 | Itapecerica, Rio | HD | BA | -12:29:42 | -38:09:46 |
| Itanhandu (cidade) | LC | MG | -22:17:45 | -44:56:06 | Itapecirica, Rio | HD | MG | -20:15:05 | -44:55:47 |
| Itanhauá, Rio | HD | AM | -5:06:23 | -65:17:31 | Itapecoá (vila) | LC | ES | -20:51:48 | -41:01:10 |
| Itanhauá, Rio | HD | AM | -5:10:06 | -65:20:22 | Itapecurá-mirim, Rio | HD | PA | -4:45:41 | -55:49:07 |
| Itanhauá, Rio | HD | AM | -4:59:22 | -64:34:18 | Itapecurá-mirim, Rio | HD | PA | -4:52:41 | -55:37:29 |
| Itanhauá, Rio | HD | AM | -4:52:52 | -63:51:25 | Itapecuru de Cima (outras localidades) | LC | PA | -1:30:58 | -48:15:08 |
| Itanhém (cidade) | LC | BA | -17:09:57 | -40:19:48 | Itapecuru Mirim (cidade) | LC | MA | -3:23:34 | -44:21:32 |
| Itanhentinga, Rio | HD | BA | -17:24:31 | -39:27:38 | Itapecuru, Riacho | HD | BA | -11:52:11 | -39:51:24 |
| Itanhí (vila) | LC | BA | -11:32:55 | -37:34:12 | Itapecuru, Rio | HD | MA | -2:57:45 | -44:12:23 |
| Itanhomi (cidade) | LC | MG | -19:10:19 | -41:51:54 | Itapecuru, Rio | HD | PA | 00:29:59 | -54:26:09 |
| Itanorte (vila) | LC | MT | -14:20:04 | -58:03:09 | Itapecuruzinho (povoado) | LC | MA | -4:54:14 | -43:20:55 |
| Itans (vila) | LC | CE | -4:35:44 | -38:52:54 | Itapeim (vila) | LC | CE | -4:21:29 | -38:06:56 |
| Itaó (vila) | LC | RS | -29:13:48 | -55:45:54 | Itapeipu (vila) | LC | BA | -11:18:15 | -40:20:20 |
| Itaobim (cidade) | LC | MG | -16:33:43 | -41:30:10 | Itapejara d'Oeste (cidade) | LC | PR | -25:57:54 | -52:48:57 |
| Itaóca (cidade) | LC | SP | -24:38:24 | -48:50:34 | Itapema (cidade) | LC | SC | -27:05:24 | -48:36:39 |
| Itaóca (povoado) | LC | ES | -20:53:56 | -40:47:12 | Itapemirim (cidade) | LC | ES | -21:00:39 | -40:50:02 |
| Itaocá (vila) | LC | ES | -20:43:43 | -41:08:01 | Itapemirim, Barra do | HD | ES | -20:59:55 | -40:48:03 |
| Itaocara (cidade) | LC | RJ | -21:40:44 | -42:04:55 | Itapemirim, Rio | HD | ES | -20:45:29 | -41:09:20 |
| Itaoco, Rio | HD | PR | -23:23:54 | -52:54:06 | Itapera (vila) | LC | MA | -2:33:57 | -43:46:22 |
| Itapaci (cidade) | LC | GO | -14:57:03 | -49:32:56 | Itaperu, Brejo do | HD | MA | -5:26:39 | -43:03:06 |
| Itapacis, Farol | ST | RJ | -22:46:31 | -43:07:19 | Itaperuçu (cidade) | LC | PR | -25:13:12 | -49:20:52 |
| Itapacoral, Ribeirão | HD | MG | -16:48:04 | -42:50:41 | Itaperuna (cidade) | LC | RJ | -21:12:18 | -41:53:16 |
| Itapacurá, Rio | HD | PA | -4:41:37 | -55:37:08 | Itaperuna (vila) | LC | ES | -18:42:30 | -40:44:31 |
| Itapacurá, Rio | HD | PA | -4:33:20 | -55:55:46 | Itaperuna, Aeródromo | ST | RJ | -21:13:08 | -41:52:30 |
| Itapacurázinho, Rio | HD | PA | -4:27:53 | -55:47:09 | Itapessoca, Aeródromo | ST | PE | -7:39:24 | -34:51:23 |
| Itapagá (cidade) | LC | CE | -3:41:13 | -39:35:09 | Itapessoca, Ilha da | HD | PE | -7:38:26 | -34:51:30 |
| Itapagipe (cidade) | LC | MG | -19:54:32 | -49:22:51 | Itapeti, Estação Ecológica | LM | SP | -23:30:58 | -46:14:50 |
| Itapajé, Farol | ST | CE | -2:52:06 | -39:57:01 | Itapetim (cidade) | LC | PE | -7:22:40 | -37:11:24 |
| Itapajipe, Baía de | HD | BA | -12:54:50 | -38:29:22 | Itapetinga (cidade) | LC | BA | -15:14:56 | -40:14:52 |
| Itapanhoacanga (vila) | LC | MG | -18:46:46 | -43:25:31 | Itapetinga, Aeródromo | ST | BA | -15:14:36 | -40:16:32 |
| Itapará (vila) | LC | PR | -25:28:19 | -51:02:13 | Itapetinga (cidade) | LC | SP | -23:35:31 | -48:03:10 |
| Itapara Sport Fishing, Aeródromo | ST | RR | 00:12:36 | -61:32:58 | Itapetininga, Rio | HD | MA | -2:22:51 | -44:42:03 |
| Itapará, Igarapé | HD | RR | 0:0:18:0-8 | -61:35:34 | Itapetininga, Rio | HD | MA | -2:29:04 | -44:47:57 |
| Itapará, Rio | HD | RR | -0:18:27 | -61:46:44 | Itapetininga, Rio | HD | SP | -23:41:09 | -47:53:30 |
| Itapará, Rio | HD | RR | 00:06:56 | -61:37:21 | Itapeua, Igarapé | HD | PA | -3:29:02 | -49:05:39 |
| Itapará, Rio | HD | RR | 00:14:30 | -61:32:43 | Itapeúna (vila) | LC | SP | -24:35:59 | -48:12:20 |
| Itapará, Rio | HD | RR | 00:11:38 | -61:34:26 | Itapeva (cidade) | LC | MG | -22:46:04 | -46:13:15 |
| Itapará, Rio | HD | RR | 00:05:33 | -61:37:47 | Itapeva (cidade) | LC | SP | -23:58:55 | -48:52:33 |
| Itapará, Rio | HD | RR | -0:05:17 | -61:40:24 | Itapeva, Aeródromo | ST | SP | -23:56:28 | -48:52:56 |
| Itapará, Rio | HD | RR | 00:17:20 | -61:31:45 | Itapeva, Estação Ecológica de | LM | SP | -24:04:43 | -49:04:30 |
| Itapará, Rio | HD | RR | 00:50:10 | -61:08:36 | Itapeva, Lagoa | HD | RS | -29:30:04 | -49:55:03 |
| Itapará, Rio | HD | RR | 00:09:51 | -61:35:40 | Itapeví (cidade) | LC | SP | -23:32:56 | -46:56:02 |
| Itapará, Rio | HD | RR | 00:16:47 | -61:32:29 | Itapeví (outras localidades) | LC | RS | -28:55:43 | -53:30:29 |
| Itapará, Rio | HD | RR | 00:07:27 | -61:36:14 | Itapeví, Arroio | HD | RS | -30:04:08 | -55:18:11 |
| Itapará, Rio | HD | RR | 00:34:33 | -61:24:26 | Itapeví, Arroio | HD | RS | -29:55:09 | -55:12:16 |
| Itapará, Rio | HD | RR | 00:03:18 | -61:37:37 | Itapeví, Arroio | HD | RS | -29:46:25 | -55:07:21 |
| Itapará, Rio | HD | RR | 00:26:48 | -61:27:55 | Itapeví, Rio | HD | RS | -28:51:55 | -53:33:06 |
| Itapará, Rio | HD | RR | 00:18:30 | -61:31:30 | Itapicú, Ilha | HD | PA | -4:22:45 | -56:06:25 |
| Itaparaná, Rio | HD | AM | -6:15:59 | -63:31:32 | Itapicuru (cidade) | LC | BA | -11:19:01 | -38:13:58 |
| Itaparaná, Rio | HD | AM | -7:22:09 | -63:46:19 | Itapicuru (povoado) | LC | BA | -10:40:57 | -39:54:49 |
| Itaparazinho, Igarapé | HD | RR | 00:41:15 | -61:05:05 | Itapicuru (povoado) | LC | BA | -11:19:59 | -41:55:58 |
| Itapari (outras localidades) | LC | PA | -2:26:53 | -54:54:12 | Itapicuru, Barra do | HD | BA | -11:45:52 | -37:30:57 |
| Itaparica (cidade) | LC | BA | -12:53:16 | -38:40:44 | Itapicuru, Riacho | HD | BA | -14:01:03 | -40:17:21 |
| Itaparica (outras localidades) | LC | MA | -3:01:58 | -44:55:19 | Itapicuru, Rio | HD | BA | -11:29:24 | -40:00:48 |
| Itaparica, Canal de | HD | BA | -10:57:55 | -42:46:41 | Itapicuru, Rio | HD | BA | -11:24:53 | -38:08:40 |
| Itaparica, Canal de | HD | BA | -13:01:41 | -38:44:45 | Itapicuru, Rio | HD | BA | -10:51:18 | -39:03:49 |
| Itaparica, Farol | ST | BA | -12:52:45 | -38:40:47 | Itapicuru, Rio | HD | BA | -11:01:44 | -39:03:37 |
| Itaparica, Ilha de | HD | BA | -13:01:02 | -38:42:06 | Itapicuru, Rio | HD | MA | -6:43:49 | -44:56:44 |
| Itaparica, Lagoa | HD | BA | -11:01:52 | -42:46:25 | Itapicuru, Rio | HD | MA | -6:47:39 | -45:28:54 |
| Itaparica, Represa de | HD | BA | -8:51:13 | -38:35:26 | Itapicuru, Rio | HD | MA | -7:25:34 | -47:18:20 |
| Itapaúna (outras localidades) | LC | PA | -3:22:29 | -55:12:18 | Itapicuru, Rio | HD | MA | -6:42:48 | -45:49:05 |

**Nomes Geográficos da Base Cartográfica Contínua do Brasil ao Milionésimo - BCIM,
por categoria de informação, Unidade da Federação e coordenadas geográficas**

(continuação)

| Nomes geográficos | Categoria de informação | Unidade da Federação | Coordenadas geográficas | | Nomes geográficos | Categoria de informação | Unidade da Federação | Coordenadas geográficas | |
|---------------------------------|-------------------------|----------------------|-------------------------|-----------|----------------------------------|-------------------------|----------------------|-------------------------|-----------|
| | | | Latitude | Longitude | | | | Latitude | Longitude |
| Itapicuru, Rio | HD | MA | -4:29:50 | -43:50:25 | Itapura (outras localidades) | LC | PA | -3:13:43 | -48:12:29 |
| Itapicuru, Rio | HD | PA | -1:50:08 | -48:24:26 | Itapura (vila) | LC | BA | -11:32:38 | -40:27:05 |
| Itapicuru-açu, Rio | HD | BA | -10:54:34 | -39:54:49 | Itapuranga (cidade) | LC | GO | -15:33:43 | -49:56:56 |
| Itapicuru-mirim, Rio | HD | BA | -10:56:18 | -39:29:36 | Itapura, Paraná do | HD | AM | -4:17:02 | -61:54:13 |
| Itapicuru-mirim, Rio | HD | BA | -11:09:00 | -39:59:00 | Itaqui, Rio | HD | AM | -4:33:30 | -70:15:11 |
| Itapicuzinho, Riacho | HD | MA | -5:35:48 | -43:21:26 | Itaqui, Rio | HD | AM | -5:12:28 | -70:17:37 |
| Itapicuzinho, Riacho | HD | MA | -5:13:39 | -43:16:39 | Itaqui, Rio | HD | AM | -4:54:29 | -70:10:09 |
| Itapina (vila) | LC | ES | -19:32:16 | -40:48:59 | Itaqui, Rio | HD | AM | -5:43:16 | -70:27:09 |
| Itapiocaba, Igarapé | HD | PA | -1:52:53 | -48:17:51 | Itaqui, Rio | HD | AM | -6:08:09 | -70:35:48 |
| Itapipoca (cidade) | LC | CE | -3:29:38 | -39:34:44 | Itaquaecetuba (cidade) | LC | SP | -23:29:09 | -46:20:52 |
| Itapira (cidade) | LC | SP | -22:26:09 | -46:49:19 | Itaquara (cidade) | LC | BA | -13:27:03 | -39:56:27 |
| Itapirama (outras localidades) | LC | RO | -10:54:59 | -62:02:23 | Itaquaraí (vila) | LC | BA | -14:01:57 | -41:44:01 |
| Itapiranga (cidade) | LC | AM | -2:44:56 | -58:01:19 | Itaquari (vila) | LC | ES | -20:19:52 | -40:22:02 |
| Itapiranga (cidade) | LC | SC | -27:10:08 | -53:42:43 | Itaquatiara (outras localidades) | LC | AM | -5:47:17 | -59:34:15 |
| Itapiranga (outras localidades) | LC | AM | -2:55:19 | -59:17:32 | Itaquatiara (outras localidades) | LC | BA | -11:20:37 | -43:13:13 |
| Itapiranga, Aeródromo | ST | SC | -27:08:31 | -53:41:07 | Itaquatiara, Ilha | HD | BA | -11:21:44 | -43:12:45 |
| Itapirapuá (cidade) | LC | GO | -15:49:22 | -50:36:46 | Itaquatiara, Riacho | HD | PI | -8:43:28 | -41:46:19 |
| Itapirapuá Paulista (cidade) | LC | SP | -24:34:26 | -49:10:04 | Itaqueirizinho, Córrego | HD | MT | -15:16:44 | -53:34:10 |
| Itapirapuá, Rio | HD | GO | -15:53:38 | -50:34:40 | Itaqueirizinho, Córrego | HD | MT | -15:16:07 | -53:25:34 |
| Itapirapuá, Rio | HD | SP | -24:32:16 | -49:16:51 | Itaquena (povoado) | LC | BA | -16:41:30 | -39:06:35 |
| Itapiratins (cidade) | LC | TO | -8:23:02 | -48:06:39 | Itaquera (outras localidades) | LC | RR | -1:07:09 | -61:35:14 |
| Itapirema (outras localidades) | LC | MA | -4:16:36 | -43:01:39 | Itaquera (vila) | LC | SP | -23:32:36 | -46:25:09 |
| Itapiru (vila) | LC | MG | -16:30:59 | -40:27:02 | Itaquera, Igarapé | HD | RR | -0:59:32 | -61:42:05 |
| Itapirubá (povoado) | LC | SC | -28:19:56 | -48:42:20 | Itaquerê (outras localidades) | LC | MT | -15:08:23 | -53:28:12 |
| Itapiruçu (vila) | LC | MG | -21:27:36 | -42:20:47 | Itaquerê, Rio | HD | SP | -21:45:25 | -48:27:37 |
| Itapirucu, Aeródromo | ST | MA | -4:30:45 | -44:01:10 | Itaquereí, Ribeirão | HD | MT | -15:12:01 | -53:29:33 |
| Itapissuma (cidade) | LC | PE | -7:46:33 | -34:53:31 | Itaquereí, Ribeirão | HD | MT | -15:14:17 | -53:37:28 |
| Itapitanga (cidade) | LC | BA | -14:25:22 | -39:33:54 | Itaqueri da Serra (vila) | LC | SP | -22:20:33 | -47:54:37 |
| Itapitangui (povoado) | LC | SP | -24:56:04 | -47:57:15 | Itaqui (cidade) | LC | RS | -29:07:30 | -56:33:10 |
| Itapiúna (cidade) | LC | CE | -4:33:50 | -38:55:19 | Itaqui (outras localidades) | LC | MS | -22:02:53 | -54:43:23 |
| Itapiúna (outras localidades) | LC | PA | -3:13:18 | -55:09:09 | Itaqui, Aeródromo | ST | RS | -29:10:21 | -56:32:10 |
| Itapixuna (vila) | LC | PA | -1:09:33 | -46:20:41 | Itaqui, Porto de | ST | MA | -2:34:28 | -44:22:15 |
| Itapó (povoado) | LC | CE | -4:01:57 | -38:34:24 | Itaqui, Rio | HD | AM | -6:33:46 | -71:03:12 |
| Itapoá (cidade) | LC | SC | -26:07:01 | -48:36:57 | Itaqui, Rio | HD | PR | -25:28:55 | -49:35:22 |
| Itapoana, Rio | HD | RO | -10:03:46 | -63:14:37 | Itaquiraí (cidade) | LC | MS | -23:28:26 | -54:11:06 |
| Itapocu (vila) | LC | SC | -26:32:59 | -48:43:03 | Itaquiraí, Córrego | HD | MS | -23:31:53 | -54:07:53 |
| Itápolis (cidade) | LC | SP | -21:35:45 | -48:48:46 | Itaquiraí, Córrego | HD | MS | -23:29:30 | -54:14:43 |
| Itápolis, Aeródromo | ST | SP | -21:35:57 | -48:49:56 | Itaquiteua Grande, Igarapé | HD | PA | -3:28:06 | -48:29:37 |
| Itaporã (cidade) | LC | MS | -22:04:44 | -54:47:20 | Itaquitinga (cidade) | LC | PE | -7:40:04 | -35:06:07 |
| Itaporã (outras localidades) | LC | MT | -13:02:45 | -56:33:00 | Itaquituaí, Igarapé | HD | MA | -3:31:34 | -46:49:55 |
| Itaporã (outras localidades) | LC | PA | -7:33:08 | -50:03:14 | Itarana (cidade) | LC | ES | -19:52:26 | -40:52:30 |
| Itaporã (outras localidades) | LC | SP | -22:27:52 | -52:53:41 | Itarana, Ilha | HD | PA | -0:39:30 | -47:13:59 |
| Itaporã (vila) | LC | BA | -12:37:01 | -39:08:58 | Itarantim (cidade) | LC | BA | -15:39:36 | -40:03:57 |
| Itaporã do Tocantins (cidade) | LC | TO | -8:34:15 | -48:41:20 | Itararé (cidade) | LC | SP | -24:06:54 | -49:20:27 |
| Itaporanga (cidade) | LC | PB | -7:18:14 | -38:09:00 | Itararé (outras localidades) | LC | MA | -9:10:06 | -46:01:07 |
| Itaporanga (cidade) | LC | SP | -23:42:28 | -49:29:24 | Itararé, Aeródromo | ST | SP | -24:08:05 | -49:19:40 |
| Itaporanga d'Ajuda (cidade) | LC | SE | -10:59:52 | -37:18:39 | Itararé, Rio | HD | PR | -24:03:17 | -49:26:51 |
| Itaporanga, Aeródromo | ST | PB | -7:18:28 | -38:06:46 | Itararé, Rio | HD | PR | -23:10:27 | -49:41:06 |
| Itapororó, Arroio | HD | RS | -29:32:43 | -56:16:17 | Itarema (cidade) | LC | CE | -2:55:12 | -39:54:54 |
| Itapororó, Arroio | HD | RS | -29:41:33 | -56:10:53 | Itaretama (povoado) | LC | PR | -25:05:27 | -49:23:43 |
| Itapororoca (cidade) | LC | PB | -6:49:48 | -35:14:49 | Itari, Córrego | HD | MS | -23:33:26 | -55:11:09 |
| Itapuã (outras localidades) | LC | AM | -3:22:57 | -66:04:05 | Itarim, Lago | HD | PA | -2:14:42 | -54:39:20 |
| Itapuã (outras localidades) | LC | PR | -22:49:54 | -52:39:00 | Itariri (cidade) | LC | SP | -24:17:20 | -47:10:26 |
| Itapuã (outras localidades) | LC | RN | -5:26:42 | -36:51:03 | Itariri, Rio | HD | BA | -11:48:39 | -37:48:57 |
| Itapuã (povoado) | LC | PA | -0:49:45 | -48:08:17 | Itaroqém (outras localidades) | LC | RS | -28:29:23 | -55:19:45 |
| Itapuã (povoado) | LC | BA | -12:56:46 | -38:22:27 | Itarumã (cidade) | LC | GO | -18:46:08 | -51:20:52 |
| Itapuã (vila) | LC | RS | -30:16:57 | -51:00:57 | Itarumã (outras localidades) | LC | PA | -8:35:51 | -50:54:24 |
| Itapuã da Lagoa, Farol | ST | RS | -30:23:02 | -51:03:20 | Itás, Açude | HD | RN | -6:30:15 | -37:02:26 |
| Itapuã do Oeste (cidade) | LC | RO | -9:12:18 | -63:10:48 | Itás, Lago dos | HD | MA | -3:06:53 | -44:50:47 |
| Itapuã, Parque Estadual de | LM | RS | -30:22:39 | -50:58:47 | Itatá, Rio | HD | PA | -3:51:31 | -52:00:47 |
| Itapuã, Ponta | HD | BA | -14:58:57 | -38:59:55 | Itati (vila) | LC | RS | -29:28:59 | -50:06:41 |
| Itapuã, Pontal de | HD | RS | -30:23:15 | -51:03:24 | Itatiaia (cidade) | LC | RJ | -22:29:45 | -44:33:46 |
| Itapuca (cidade) | LC | RS | -28:46:48 | -52:10:19 | Itatiaia (povoado) | LC | MG | -20:29:39 | -43:35:43 |
| Itapuca (vila) | LC | RS | -28:53:45 | -52:02:35 | Itatiaia, Parque Nacional de | LM | MG | -22:21:26 | -44:39:40 |
| Itapucu, Rio | HD | SC | -26:29:46 | -48:55:26 | Itatiaiuçu (cidade) | LC | MG | -20:11:49 | -44:25:15 |
| Itapucuzinho, Rio | HD | SC | -26:21:31 | -49:07:17 | Itatiba (cidade) | LC | SP | -23:00:21 | -46:50:20 |
| Itapuí (cidade) | LC | SP | -22:13:58 | -48:43:08 | Itatiba do Sul (cidade) | LC | RS | -27:23:13 | -52:27:10 |
| Itapura (cidade) | LC | SP | -20:38:45 | -51:30:32 | Itatim (cidade) | LC | BA | -12:42:43 | -39:41:52 |

**Nomes Geográficos da Base Cartográfica Contínua do Brasil ao Milionésimo - BCIM,
 por categoria de informação, Unidade da Federação e coordenadas geográficas**

(continuação)

| Nomes geográficos | Categoria de informação | Unidade da Federação | Coordenadas geográficas | | Nomes geográficos | Categoria de informação | Unidade da Federação | Coordenadas geográficas | |
|---------------------------------|-------------------------|----------------------|-------------------------|-----------|----------------------------------|-------------------------|----------------------|-------------------------|-----------|
| | | | Latitude | Longitude | | | | Latitude | Longitude |
| Itatim, Córrego | HD | MS | -21:53:05 | -53:28:06 | Itinga, Rio | HD | MG | -16:32:07 | -41:45:17 |
| Itatinga (cidade) | LC | SP | -23:06:07 | -48:36:57 | Itinga, Rio | HD | PA | -4:31:49 | -47:35:04 |
| Itatingui (vila) | LC | BA | -15:11:16 | -39:26:18 | Itiquira (cidade) | LC | MT | -17:12:32 | -54:09:00 |
| Itatira (cidade) | LC | CE | -4:31:44 | -39:37:19 | Itiquira, Rio | HD | MS | -17:20:13 | -55:38:39 |
| Itatuba (povoado) | LC | MA | -2:39:41 | -43:57:15 | Itiquira, Rio | HD | MT | -17:09:29 | -55:05:53 |
| Itatuba (cidade) | LC | PB | -7:22:30 | -35:37:40 | Itiquira, Rio | HD | MT | -17:14:32 | -54:15:17 |
| Itatuba, Igarapé | HD | AM | -3:11:30 | -56:58:03 | Itira (vila) | LC | MG | -16:46:05 | -42:01:10 |
| Itatuba, Igarapé | HD | AM | -3:09:53 | -56:53:32 | Itirapina (cidade) | LC | SP | -22:15:10 | -47:49:22 |
| Itatuba, Igarapé | HD | AM | -3:10:44 | -56:56:46 | Itirapina, Estação Ecológica de | LM | SP | -22:13:48 | -47:53:47 |
| Itatupá (vila) | LC | PA | -0:35:45 | -51:12:33 | Itirapuã (cidade) | LC | SP | -20:38:27 | -47:13:08 |
| Itaú (cidade) | LC | RN | -5:50:24 | -37:59:34 | Itirapuã (povoado) | LC | MG | -21:18:14 | -44:55:51 |
| Itaú de Minas (cidade) | LC | MG | -20:44:20 | -46:45:07 | Itiruçu (cidade) | LC | BA | -13:31:55 | -40:09:00 |
| Itaú de Minas, Aeródromo | ST | MG | -20:44:48 | -46:45:12 | Itiúba (cidade) | LC | BA | -10:41:27 | -39:51:10 |
| Itauaú, Igarapé | HD | RR | 01:01:47 | -61:35:17 | Itobi (cidade) | LC | SP | -22:44:13 | -46:58:30 |
| Itauaú, Igarapé | HD | RR | 01:19:19 | -61:29:57 | Itopamirim (povoado) | LC | SP | -24:24:43 | -47:52:03 |
| Itaúba (cidade) | LC | MT | -11:03:43 | -55:16:33 | Itororó (cidade) | LC | BA | -15:07:01 | -40:04:12 |
| Itaúba (outras localidades) | LC | AM | -3:46:48 | -66:06:21 | Itororó do Paranapanema (vila) | LC | SP | -22:36:21 | -45:43:36 |
| Itaúba (outras localidades) | LC | AM | -8:44:34 | -67:16:58 | Itoupava (vila) | LC | SC | -26:43:35 | -49:04:28 |
| Itaúba (outras localidades) | LC | MT | -10:59:40 | -55:14:44 | Itoupava, Rio | HD | SC | -28:50:37 | -49:42:07 |
| Itaúba (povoado) | LC | RS | -29:18:01 | -53:11:35 | Itorio Barbosa, Rio | HD | MT | -10:53:30 | -54:11:46 |
| Itauba, Igarapé | HD | AM | -4:43:33 | -60:23:43 | Itu (cidade) | LC | SP | -23:15:50 | -47:17:56 |
| Itaúba, Igarapé | HD | AM | -2:16:00 | -62:15:05 | Itu (outras localidades) | LC | RR | 02:45:59 | -61:19:34 |
| Itaúba, Reserva Extrativista do | LM | RO | -9:45:16 | -62:12:20 | Itu, Aeródromo | ST | SP | -23:20:57 | -47:19:38 |
| Itaúba, Ribeirão | HD | MT | -11:01:39 | -55:12:02 | Itu, Córrego | HD | BA | -16:27:55 | -39:46:31 |
| Itaubal (cidade) | LC | AP | -0:35:45 | -50:40:15 | Itu, Igarapé | HD | AM | -8:33:02 | -61:43:30 |
| Itaubal (povoado) | LC | AP | 01:35:23 | -50:52:23 | Itu, Ilha do | HD | AM | -2:55:33 | -69:14:43 |
| Itaubal, Rio | HD | AP | 01:36:43 | -50:55:23 | Itu, Rio | HD | RS | -29:14:06 | -55:22:35 |
| Itaubinha, Igarapé | HD | AM | -4:04:45 | -63:58:24 | Ituaçu (cidade) | LC | BA | -13:48:46 | -41:17:49 |
| Itaubinha, Ilha | HD | AM | -4:28:35 | -62:30:00 | Ituaçu, Aeródromo | ST | BA | -13:49:40 | -41:18:10 |
| Itaúçu (cidade) | LC | GO | -16:12:03 | -49:36:28 | Ituaçu, Aldeia Indígena | LC | AP | 01:01:42 | -52:37:43 |
| Itaueira (cidade) | LC | PI | -7:36:10 | -43:01:33 | Ituberá (cidade) | LC | BA | -13:43:55 | -39:08:56 |
| Itaueira, Rio | HD | PI | -8:31:04 | -43:27:41 | Ituberá, Aeródromo | ST | BA | -13:43:54 | -39:08:28 |
| Itaueira, Rio | HD | PI | -7:13:28 | -43:01:15 | Itucumã, Igarapé | HD | AM | -2:57:17 | -59:38:44 |
| Itaueira, Rio | HD | PI | -7:53:29 | -43:11:10 | Itucumã, Igarapé | HD | AM | -2:57:33 | -59:34:16 |
| Itaueiras, Rio | HD | MA | -6:35:54 | -47:11:51 | Itucumã, Rio | HD | AM | -7:22:56 | -69:38:09 |
| Itaúí, Córrego | HD | GO | -12:58:09 | -50:20:59 | Itueta (cidade) | LC | MG | -19:23:38 | -41:10:12 |
| Itaúí, Córrego | HD | GO | -13:02:14 | -50:14:26 | Itueto, Rio | HD | MG | -19:21:15 | -41:23:29 |
| Itaum (vila) | LC | MS | -22:04:46 | -55:21:22 | Ituguazu (vila) | LC | PE | -8:29:00 | -36:10:12 |
| Itaúna (cidade) | LC | MG | -20:04:30 | -44:34:33 | Itui (vila) | LC | MG | -21:32:22 | -42:54:19 |
| Itaúna (outras localidades) | LC | GO | -15:07:21 | -49:59:22 | Ituí, Rio | HD | AM | -5:51:14 | -71:28:48 |
| Itaúna (outras localidades) | LC | PI | -7:12:27 | -42:30:44 | Ituí, Rio | HD | AM | -6:43:08 | -72:00:00 |
| Itaúna (povoado) | LC | MA | -2:31:09 | -44:35:55 | Ituí, Rio | HD | RS | -28:50:07 | -54:09:30 |
| Itaúna do Sul (cidade) | LC | PR | -22:43:51 | -52:53:13 | Ituí, Rio | HD | RS | -28:44:15 | -54:18:09 |
| Itaúna, Ilha | HD | PA | -2:15:02 | -49:28:29 | Ituim, Igarapé | HD | AM | 00:05:23 | -69:05:07 |
| Itaúna, Ribeirão | HD | SP | -21:43:43 | -50:41:35 | Ituim, Rio | HD | RS | -28:27:50 | -51:15:22 |
| Itaúnas (vila) | LC | ES | -18:25:19 | -39:42:55 | Ituiutaba (cidade) | LC | MG | -18:58:08 | -49:27:54 |
| Itaúnas, Rio | HD | ES | -18:24:14 | -39:44:41 | Ituiutaba, Aeródromo | ST | MG | -19:00:05 | -49:29:12 |
| Itaúnas, Rio | HD | ES | -18:00:10 | -40:21:43 | Itumbiara (cidade) | LC | GO | -18:25:12 | -49:13:04 |
| Itaúnas, Rio | HD | ES | -18:14:57 | -40:03:09 | Itumbiara, Represa de | HD | MG | -18:30:26 | -48:37:30 |
| Itauninha (vila) | LC | MG | -19:23:36 | -43:01:37 | Itumbiara, Usina Hidrelétrica de | AG | GO | -18:23:01 | -49:05:57 |
| Itauninhas (vila) | LC | ES | -18:29:22 | -40:05:43 | Itumirim (cidade) | LC | MG | -21:19:01 | -44:52:15 |
| Itauninhas, Ribeirão | HD | ES | -17:58:12 | -40:29:58 | Itumirim (outras localidades) | LC | BA | -14:41:19 | -42:03:23 |
| Itauninhas, Rio | HD | ES | -18:27:59 | -40:04:07 | Itu-mirim, Arroio | HD | RS | -29:06:57 | -55:14:05 |
| Itaverá (outras localidades) | LC | MS | -22:12:44 | -56:10:59 | Ituna, Rio | HD | PA | -3:40:48 | -52:12:42 |
| Itaverava (cidade) | LC | MG | -20:40:40 | -43:36:36 | Itupeva (cidade) | LC | SP | -23:09:10 | -47:03:28 |
| Itavununu, Córrego | HD | MT | -12:27:07 | -52:55:57 | Itupeva (vila) | LC | BA | -17:28:46 | -40:28:30 |
| Itavununu, Córrego | HD | MT | -12:32:41 | -52:48:59 | Itupeva, Rio da | HD | SP | -22:03:59 | -47:02:58 |
| Itavununu, Lagoa de | HD | MT | -12:18:29 | -53:02:30 | Itupiranga (cidade) | LC | PA | -5:08:06 | -49:19:37 |
| Itereré (povoado) | LC | MA | -1:33:02 | -45:05:20 | Ituporanga (cidade) | LC | SC | -27:24:50 | -49:36:03 |
| Itereré (vila) | LC | MG | -22:35:25 | -45:25:55 | Ituporanga, Represa de | HD | SP | -23:39:23 | -47:18:52 |
| Itiguapira (outras localidades) | LC | MG | -19:31:45 | -47:47:41 | Ituquara, Ilha | HD | PA | -0:57:25 | -51:02:38 |
| Itimirim, Rio | HD | SP | -24:26:52 | -47:30:42 | Ituqui (outras localidades) | LC | PA | -1:54:14 | -56:00:51 |
| Itinga (cidade) | LC | MG | -16:36:46 | -41:45:54 | Ituqui, Ilha do | HD | PA | -2:30:37 | -54:25:37 |
| Itinga do Maranhão (cidade) | LC | MA | -4:27:00 | -47:31:33 | Ituqui, Rio | HD | PA | -2:31:10 | -54:25:26 |
| Itingá do Pará (povoado) | LC | PA | -4:26:12 | -47:32:38 | Iturama (cidade) | LC | MG | -19:43:40 | -50:11:45 |
| Itinga, Rio | HD | MA | -4:48:56 | -47:42:41 | Iturama, Aeródromo | ST | MG | -19:43:00 | -50:13:01 |
| Itinga, Rio | HD | MG | -16:27:07 | -41:50:13 | Itutinga (cidade) | LC | MG | -21:17:52 | -44:39:28 |
| Itinga, Rio | HD | MG | -16:11:15 | -41:52:18 | Itutinga, Usina Hidrelétrica de | AG | MG | -21:16:49 | -44:37:33 |

**Nomes Geográficos da Base Cartográfica Contínua do Brasil ao Milionésimo - BCIM,
por categoria de informação, Unidade da Federação e coordenadas geográficas**

(continuação)

| Nomes geográficos | Categoria de informação | Unidade da Federação | Coordenadas geográficas | | Nomes geográficos | Categoria de informação | Unidade da Federação | Coordenadas geográficas | |
|------------------------------------|-------------------------|----------------------|-------------------------|-----------|--|-------------------------|----------------------|-------------------------|-----------|
| | | | Latitude | Longitude | | | | Latitude | Longitude |
| Ituverava (cidade) | LC | SP | -20:20:20 | -47:46:51 | Jaburá (outras localidades) | LC | PI | -9:31:07 | -45:07:27 |
| Ituverava, Aeródromo | ST | SP | -20:22:29 | -47:46:05 | Jaburu (outras localidades) | LC | AC | -8:03:04 | -72:47:33 |
| Ituxi ou Iquiri, Rio | HD | AC | -9:54:49 | -66:59:26 | Jaburu (outras localidades) | LC | AM | -4:05:15 | -66:25:42 |
| Ituxi ou Iquiri, Rio | HD | AM | -9:38:24 | -66:48:19 | Jaburu (outras localidades) | LC | CE | -5:34:25 | -40:27:44 |
| Ituxi, Rio | HD | AM | -7:42:33 | -65:02:35 | Jaburu (outras localidades) | LC | PA | -1:31:16 | -52:37:54 |
| Ituxi, Rio | HD | AM | -8:19:30 | -65:39:32 | Jaburu II, Açude | HD | CE | -5:24:50 | -40:26:25 |
| Ituxi, Rio | HD | AM | -8:49:36 | -66:03:39 | Jaburu, Açude | HD | CE | -3:50:33 | -41:05:14 |
| Ituzinho, Arroio | HD | RS | -29:14:33 | -55:02:33 | Jaburu, Córrego | HD | PA | -7:10:14 | -49:31:41 |
| Iuapé, Igarapé | HD | AM | -1:38:11 | -63:18:17 | Jaburu, Furo | HD | PA | -1:10:34 | -50:42:59 |
| Iubatinga (vila) | LC | SP | -21:54:37 | -51:12:24 | Jaburu, Igarapé | HD | AM | -7:08:14 | -59:04:27 |
| Iucariteua (outras localidades) | LC | PA | -0:53:27 | -48:13:56 | Jaburu, Igarapé | HD | RR | 00:06:02 | -62:12:13 |
| Iucatã, Rio | HD | PA | -6:50:08 | -53:34:37 | Jaburu, Igarapé do | HD | RR | 00:32:42 | -60:46:17 |
| Iuí, Furo | HD | PA | -1:47:55 | -52:52:03 | Jaburu, Ribeirão | HD | TO | -10:05:34 | -46:30:10 |
| Iuíú (cidade) | LC | BA | -14:24:50 | -43:33:14 | Jaburu, Ribeirão | HD | TO | -10:07:34 | -46:36:59 |
| Iuíú, Córrego | HD | GO | -14:14:44 | -50:26:21 | Jaburu, Rio | HD | AM | -5:15:49 | -59:33:09 |
| Iúna (cidade) | LC | ES | -20:20:45 | -41:32:09 | Jaburu, Rio | HD | PA | -1:24:43 | -50:41:15 |
| Iuruá, Igarapé | HD | RR | 03:03:32 | -62:55:44 | Jaburu, Rio | HD | TO | -12:16:25 | -50:25:46 |
| IV Centenário (outras localidades) | LC | MS | -19:27:01 | -56:03:55 | Jaburu, Rio | HD | TO | -11:48:03 | -50:24:09 |
| Ivaé (outras localidades) | LC | MS | -23:21:37 | -55:27:45 | Jaburu, Rio | HD | TO | -12:24:24 | -50:26:20 |
| Ivaé, Córrego | HD | MS | -23:19:19 | -55:30:48 | Jaburuna (vila) | LC | CE | -3:53:05 | -40:58:49 |
| Ivaé, Córrego | HD | MS | -23:22:35 | -55:28:13 | Jaburuzinho (outras localidades) | LC | PA | -1:24:43 | -50:39:20 |
| Ivaí (cidade) | LC | PR | -25:00:39 | -50:51:32 | Jaburuzinho, Igarapé | HD | RR | 00:34:47 | -60:32:06 |
| Ivaí (outras localidades) | LC | PA | -1:22:58 | -52:06:45 | Jabuti (outras localidades) | LC | GO | -13:47:52 | -50:03:51 |
| Ivaí (vila) | LC | RS | -28:30:10 | -55:02:31 | Jabuti (outras localidades) | LC | MA | -4:04:52 | -43:06:27 |
| Ivaí, Rio | HD | PR | -23:18:26 | -52:42:15 | Jabuti (outras localidades) | LC | PA | -2:55:03 | -54:49:17 |
| Ivaí, Rio | HD | PR | -24:31:39 | -51:27:01 | Jabuti (outras localidades) | LC | PI | -2:58:26 | -41:37:09 |
| Ivaí, Rio | HD | RS | -29:02:41 | -53:31:02 | Jabuti (vila) | LC | MS | -20:47:04 | -56:22:16 |
| Ivailândia (vila) | LC | PR | -23:43:25 | -52:10:42 | Jabuti Grande, Ribeirão | HD | ES | -18:08:33 | -40:38:48 |
| Ivaína (povoado) | LC | PR | -23:04:49 | -53:20:44 | Jabuti Maior, Igarapé | HD | PA | -2:17:18 | -47:38:23 |
| Ivaiporã (cidade) | LC | PR | -24:14:52 | -51:41:06 | Jabuti Maior, Igarapé | HD | PA | -2:11:29 | -47:45:49 |
| Ivaitinga (vila) | LC | PR | -23:13:18 | -52:21:07 | Jabuti, Córrego | HD | MT | -14:09:07 | -50:57:05 |
| Iváró, Arroio | HD | RS | -30:40:33 | -54:28:35 | Jabuti, Igarapé | HD | AM | -4:39:13 | -58:09:14 |
| Ivaté (cidade) | LC | PR | -23:24:32 | -53:22:08 | Jabuti, Igarapé | HD | AM | 00:22:51 | -69:53:35 |
| Ivatuba (cidade) | LC | PR | -23:37:08 | -52:13:15 | Jabuti, Igarapé | HD | PA | -5:16:19 | -54:39:47 |
| Ivinheima, Rio | HD | MS | -22:50:07 | -53:34:33 | Jabuti, Igarapé do | HD | PA | -4:11:11 | -53:32:37 |
| Ivinhema (cidade) | LC | MS | -22:18:18 | -53:48:54 | Jabuti, Ilha do | HD | MT | -8:57:25 | -57:09:42 |
| Ivolândia (cidade) | LC | GO | -16:36:07 | -50:47:38 | Jabuti, Lagoa do | HD | MT | -8:58:49 | -57:09:28 |
| Ivorá (cidade) | LC | RS | -29:31:12 | -53:34:51 | Jabuti, Riacho | HD | CE | -4:11:10 | -40:08:33 |
| Ivos, Lajeado dos | HD | RS | -28:10:43 | -51:27:33 | Jabuti, Ribeirão | HD | PA | -9:27:03 | -50:06:59 |
| Ivoti (cidade) | LC | RS | -29:35:27 | -51:09:39 | Jabuti, Ribeirão | HD | PA | -9:31:12 | -50:18:38 |
| Ixu, Córrego do | HD | MT | -15:31:48 | -57:35:47 | Jabuti-açu, Ilha do | HD | MT | -9:48:08 | -52:43:21 |
| Jidolândia (povoado) | LC | RO | -12:36:45 | -62:10:47 | Jabuticaba da Serra (outras localidades) | LC | BA | -11:16:20 | -40:47:49 |
| J. Gonçalves (outras localidades) | LC | BA | -10:46:32 | -43:43:03 | Jabuticaba, Córrego | HD | MG | -18:28:06 | -44:25:58 |
| J.K. (vila) | LC | MG | -19:08:21 | -44:33:02 | Jabuticaba, Córrego | HD | MG | -18:20:16 | -44:22:31 |
| Jabaquara (vila) | LC | ES | -20:40:44 | -40:40:33 | Jabuticabas, Ribeirão | HD | MG | -15:56:12 | -46:14:50 |
| Jabaroca, Ilha | HD | MA | -1:19:53 | -45:00:38 | Jabuticabas, Ribeirão | HD | MG | -15:51:00 | -46:24:45 |
| Jabiberi, Rio | HD | SE | -11:07:23 | -37:56:52 | Jabuticabeira (outras localidades) | LC | SC | -28:34:37 | -48:59:37 |
| Jabitacá (vila) | LC | PE | -7:49:37 | -37:22:17 | Jabuticabeira (povoado) | LC | RJ | -22:28:59 | -43:43:07 |
| Jaboatão (vila) | LC | PE | -8:06:29 | -35:01:01 | Jabuticatuba (outras localidades) | LC | AM | -2:50:23 | -56:55:42 |
| Jaboatão dos Guararapes (cidade) | LC | PE | -8:06:46 | -35:00:54 | Jabuticatubas, Rio | HD | MG | -19:29:03 | -43:45:50 |
| Jaborá (cidade) | LC | SC | -27:10:33 | -51:44:02 | Jacadigo, Lagoa de | HD | MS | -19:12:11 | -57:47:53 |
| Jaborandi (cidade) | LC | BA | -13:37:08 | -44:25:58 | Jacadigo, Morro do | HP | MS | -19:11:32 | -57:55:37 |
| Jaborandi (cidade) | LC | SP | -20:41:16 | -48:24:46 | Jacamim (outras localidades) | LC | MT | -13:40:45 | -56:16:01 |
| Jaborandi (outras localidades) | LC | MS | -22:19:30 | -53:56:50 | Jacamim, Aldeia Indígena | LC | RR | 02:12:24 | -59:45:53 |
| Jaborandi (outras localidades) | LC | MT | -10:54:35 | -55:08:42 | Jacamim, Cachoeira do | HD | PA | 00:04:11 | -56:59:56 |
| Jabotã, Reserva Extrativista | LM | RO | -9:44:20 | -62:13:53 | Jacamim, Córrego | HD | MT | -13:18:21 | -56:48:15 |
| Jabotã, Rio | HD | CE | -5:00:34 | -40:37:54 | Jacamim, Igarapé | HD | AC | -7:37:02 | -73:22:04 |
| Jaboti (cidade) | LC | PR | -23:44:34 | -50:04:33 | Jacamim, Igarapé | HD | PA | -2:18:49 | -47:20:39 |
| Jaboti, Riacho | HD | PI | -6:53:55 | -41:08:15 | Jacamim, Igarapé | HD | RR | 02:33:25 | -60:21:41 |
| Jaboticaba (cidade) | LC | RS | -27:37:51 | -53:16:37 | Jacamim, Rio | HD | PA | -3:26:59 | -47:56:40 |
| Jaboticabal (cidade) | LC | SP | -21:15:18 | -48:19:19 | Jacamim, Vila | LC | CE | -4:46:22 | -39:55:00 |
| Jaboticabal (outras localidades) | LC | MT | -12:17:52 | -55:35:55 | Jaçaná (cidade) | LC | RN | -6:25:33 | -36:12:18 |
| Jaboticabal, Aeródromo | ST | SP | -21:13:46 | -48:17:03 | Jaçaná (povoado) | LC | RN | -5:44:37 | -35:39:36 |
| Jaboticabal, Riacho | HD | BA | -11:52:46 | -39:57:39 | Jaçaná Velho (outras localidades) | LC | AM | -5:36:59 | -63:59:47 |
| Jaboticacá, Igarapé | HD | PA | -1:44:53 | -47:38:36 | Jacaparí, Ilha | HD | AM | -2:46:44 | -67:25:03 |
| Jaboticatubas (cidade) | LC | MG | -19:30:50 | -43:44:42 | Jacaquã, Arroio | HD | RS | -29:48:58 | -55:15:05 |
| Jabotinema, Rio | HD | PA | -2:07:33 | -51:07:05 | Jacaraci (cidade) | LC | BA | -14:51:00 | -42:25:58 |
| Jabotinema, Rio | HD | PA | -2:03:20 | -51:09:17 | Jacarai, Rio | HD | PI | -3:43:42 | -41:44:14 |

**Nomes Geográficos da Base Cartográfica Contínua do Brasil ao Milionésimo - BCIM,
 por categoria de informação, Unidade da Federação e coordenadas geográficas**

(continuação)

| Nomes geográficos | Categoria de informação | Unidade da Federação | Coordenadas geográficas | | Nomes geográficos | Categoria de informação | Unidade da Federação | Coordenadas geográficas | |
|---|-------------------------|----------------------|-------------------------|-----------|---|-------------------------|----------------------|-------------------------|-----------|
| | | | Latitude | Longitude | | | | Latitude | Longitude |
| Jacarái, Rio | HD | PI | -3:46:19 | -41:26:40 | Jacaré, Ilha do | HD | AM | -4:22:33 | -62:08:00 |
| Jacarandá (outras localidades) | LC | PI | -3:31:58 | -41:24:45 | Jacaré, Ilha do | HD | AM | -4:51:11 | -59:56:45 |
| Jacarandá (povoado) | LC | BA | -15:31:27 | -39:12:42 | Jacaré, Ilha do | HD | PA | -9:24:41 | -52:07:55 |
| Jacarandira (vila) | LC | MG | -20:45:21 | -44:25:00 | Jacaré, Ilha do | HD | PA | -3:33:39 | -55:20:09 |
| Jacaráú (cidade) | LC | PB | -6:36:43 | -35:17:34 | Jacaré, Ilha do | HD | PA | -5:12:35 | -49:17:17 |
| Jacaré (outras localidades) | LC | AM | -5:45:46 | -63:39:56 | Jacaré, Ilha do | HD | TO | -10:31:05 | -50:30:15 |
| Jacaré (outras localidades) | LC | AM | -3:16:12 | -57:39:02 | Jacaré, Lago do | HD | AM | -3:39:22 | -60:49:09 |
| Jacaré (outras localidades) | LC | AM | -6:32:42 | -69:22:11 | Jacaré, Lago do | HD | AM | -4:32:52 | -63:32:19 |
| Jacaré (outras localidades) | LC | AM | -2:22:52 | -66:09:45 | Jacaré, Lago do | HD | AM | -3:24:57 | -62:48:48 |
| Jacaré (outras localidades) | LC | AM | 01:04:03 | -69:25:11 | Jacaré, Lagoa do | HD | TO | -7:19:09 | -47:30:17 |
| Jacaré (outras localidades) | LC | BA | -13:38:13 | -42:27:23 | Jacaré, Lagoa do | HD | AM | -1:50:35 | -62:29:35 |
| Jacaré (outras localidades) | LC | BA | -14:18:17 | -42:17:15 | Jacaré, Lagoa do | HD | AM | -5:34:03 | -60:52:42 |
| Jacaré (outras localidades) | LC | MG | -17:13:13 | -43:35:41 | Jacaré, Lagoa do | HD | PA | -1:21:28 | -56:38:51 |
| Jacaré (outras localidades) | LC | PA | -1:21:48 | -56:50:32 | Jacaré, Lagoa do | HD | PI | -7:23:20 | -42:33:56 |
| Jacaré (outras localidades) | LC | PA | -1:18:46 | -49:54:16 | Jacaré, Lagoa do | HD | RS | -32:35:55 | -52:33:28 |
| Jacaré (outras localidades) | LC | PE | -8:28:19 | -37:53:30 | Jacaré, Lagoa do | HD | RS | -32:24:44 | -52:47:18 |
| Jacaré (outras localidades) | LC | PI | -7:18:44 | -43:26:36 | Jacaré, Paraná do | HD | AM | -4:50:32 | -62:23:09 |
| Jacaré (outras localidades) | LC | TO | -12:41:28 | -46:20:01 | Jacaré, Paraná do | HD | AM | -4:46:11 | -62:14:39 |
| Jacaré (povoado) | LC | BA | -12:04:54 | -38:24:35 | Jacaré, Riacho | HD | BA | -13:54:31 | -40:32:41 |
| Jacaré (povoado) | LC | MA | -5:17:34 | -45:35:23 | Jacaré, Riacho | HD | BA | -13:56:38 | -40:34:45 |
| Jacaré (povoado) | LC | MA | -3:19:00 | -45:17:26 | Jacaré, Riacho | HD | PI | -6:27:15 | -42:34:06 |
| Jacaré (povoado) | LC | MG | -18:54:36 | -43:04:44 | Jacaré, Riacho | HD | SE | -10:20:26 | -36:56:44 |
| Jacaré (povoado) | LC | PB | -7:02:09 | -34:50:42 | Jacaré, Riacho do | HD | BA | -9:09:57 | -40:09:25 |
| Jacaré (povoado) | LC | PE | -8:04:00 | -40:13:17 | Jacaré, Riacho do | HD | PI | -3:35:15 | -42:00:38 |
| Jacaré (povoado) | LC | PE | -8:15:50 | -39:50:27 | Jacaré, Riacho do | HD | PI | -5:23:03 | -41:59:39 |
| Jacaré (povoado) | LC | PI | -6:29:34 | -42:30:18 | Jacaré, Riacho do | HD | PI | -3:39:38 | -42:05:12 |
| Jacaré (vila) | LC | MG | -16:27:35 | -41:59:24 | Jacaré, Riacho do | HD | PI | -3:35:21 | -41:58:07 |
| Jacaré (vila) | LC | SP | -23:14:42 | -47:03:52 | Jacaré, Riacho do | HD | PI | -5:23:18 | -42:00:00 |
| Jacaré dos Homens (cidade) | LC | AL | -9:38:09 | -37:12:18 | Jacaré, Riacho do | HD | PI | -5:22:58 | -42:04:12 |
| Jacaré Grande (outras localidades) | LC | MG | -15:27:28 | -43:17:03 | Jacaré, Ribeirão | HD | PA | -9:12:00 | -50:26:04 |
| Jacaré Grande, Igarapé | HD | RO | -8:16:45 | -62:54:32 | Jacaré, Ribeirão do | HD | GO | -18:40:56 | -50:29:03 |
| Jacaré ou Araçaji, Rio | HD | PB | -6:54:09 | -35:44:51 | Jacaré, Ribeirão do | HD | MT | -14:15:23 | -53:56:00 |
| Jacaré ou Vereda do Romão Gramacho, Rio | HD | BA | -10:57:58 | -41:32:17 | Jacaré, Rio | HD | AL | -9:44:18 | -37:15:21 |
| Jacaré Puru Grande, Rio | HD | PA | -2:24:18 | -50:48:22 | Jacaré, Rio | HD | AM | 01:07:25 | -64:20:44 |
| Jacaré, Arroio | HD | RS | -29:34:30 | -54:41:44 | Jacaré, Rio | HD | AM | -5:45:41 | -63:41:58 |
| Jacaré, Arroio | HD | RS | -29:08:41 | -51:59:37 | Jacaré, Rio | HD | AM | -6:52:20 | -63:54:36 |
| Jacaré, Arroio do | HD | RS | -30:03:38 | -54:26:01 | Jacaré, Rio | HD | AM | -5:51:24 | -63:47:20 |
| Jacaré, Cachoeira | HD | AM | 01:11:57 | -69:28:31 | Jacaré, Rio | HD | BA | -10:20:44 | -41:55:50 |
| Jacaré, Cachoeira do | HD | AP | 02:25:22 | -51:14:53 | Jacaré, Rio | HD | BA | -10:10:29 | -42:02:46 |
| Jacaré, Corixo | HD | MS | -19:43:15 | -57:49:40 | Jacaré, Rio | HD | BA | -10:05:29 | -42:13:46 |
| Jacaré, Corixo | HD | MS | -19:49:21 | -57:55:37 | Jacaré, Rio | HD | BA | -10:10:52 | -41:59:49 |
| Jacaré, Córrego | HD | MA | -4:56:22 | -47:39:20 | Jacaré, Rio | HD | BA | -13:27:59 | -40:44:00 |
| Jacaré, Córrego | HD | MA | -4:51:48 | -47:31:24 | Jacaré, Rio | HD | GO | -14:27:32 | -50:47:47 |
| Jacaré, Córrego | HD | MG | -17:35:38 | -41:21:14 | Jacaré, Rio | HD | GO | -15:39:07 | -48:39:20 |
| Jacaré, Córrego do | HD | GO | -15:39:37 | -50:56:55 | Jacaré, Rio | HD | GO | -14:32:21 | -50:46:29 |
| Jacaré, Córrego do | HD | GO | -15:40:15 | -50:51:07 | Jacaré, Rio | HD | MG | -20:49:30 | -44:32:16 |
| Jacaré, Córrego do | HD | MT | -10:52:06 | -52:21:17 | Jacaré, Rio | HD | MG | -20:46:00 | -44:53:00 |
| Jacaré, Córrego do | HD | SP | -20:23:34 | -48:24:32 | Jacaré, Rio | HD | MG | -20:52:16 | -45:05:08 |
| Jacaré, Farol | ST | AM | -3:02:13 | -59:47:21 | Jacaré, Rio | HD | MG | -20:46:24 | -44:42:07 |
| Jacaré, Igarapé | HD | AM | -7:06:37 | -70:24:12 | Jacaré, Rio | HD | MG | -18:13:28 | -46:47:16 |
| Jacaré, Igarapé | HD | AM | -6:25:01 | -62:23:24 | Jacaré, Rio | HD | PA | -4:24:52 | -50:11:59 |
| Jacaré, Igarapé | HD | AM | -6:34:27 | -64:36:24 | Jacaré, Rio | HD | PA | 0:0-51:0-4 | -50:47:21 |
| Jacaré, Igarapé | HD | AM | -4:18:31 | -63:12:15 | Jacaré, Rio | HD | PA | -2:18:57 | -50:57:26 |
| Jacaré, Igarapé | HD | AM | -2:52:24 | -61:36:54 | Jacaré, Rio | HD | SE | -10:59:24 | -37:39:37 |
| Jacaré, Igarapé | HD | AM | -3:43:49 | -60:41:18 | Jacaré, Rio | HD | SE | -9:43:00 | -37:39:54 |
| Jacaré, Igarapé | HD | AM | -6:22:52 | -63:57:13 | Jacaré, Rio | HD | SE | -9:51:32 | -37:49:52 |
| Jacaré, Igarapé | HD | AM | -8:33:32 | -65:48:43 | Jacaré, Rio do | HD | MG | -20:01:40 | -45:27:22 |
| Jacaré, Igarapé | HD | MA | -3:56:58 | -45:21:50 | Jacaré, Sanga do | HD | RS | -30:31:17 | -54:34:13 |
| Jacaré, Igarapé | HD | MA | -3:52:44 | -45:21:01 | Jacaré, Vazante | HD | MS | -21:01:11 | -57:25:30 |
| Jacaré, Igarapé | HD | PA | -4:18:59 | -56:19:44 | Jacaré, Vereda do | HD | BA | -9:05:35 | -41:06:51 |
| Jacaré, Igarapé | HD | PA | 0:0-12:0-9 | -53:03:02 | Jacaré, Vereda do | HD | PI | -10:17:30 | -44:47:32 |
| Jacaré, Igarapé do | HD | MA | -4:04:26 | -45:25:31 | Jacareacanga (cidade) | LC | PA | -6:13:26 | -57:45:14 |
| Jacaré, Igarapé do | HD | PA | -9:15:39 | -52:12:49 | Jacareacanga Velha (outras localidades) | LC | PA | -6:14:32 | -57:42:19 |
| Jacaré, Igarapé do | HD | PA | 01:04:22 | -56:48:46 | Jacareacanga, Aeródromo | ST | PA | -6:14:05 | -57:46:31 |
| Jacaré, Igarapé do | HD | PA | -5:12:12 | -57:05:30 | Jacarecapá (povoado) | LC | PA | -2:12:05 | -54:22:54 |
| Jacaré, Ilha do | HD | AM | -0:59:17 | -62:47:01 | Jacarecica, Igarapé | HD | AC | -10:34:57 | -69:34:43 |
| Jacaré, Ilha do | HD | AM | -2:03:54 | -61:09:39 | Jacarecica, Igarapé | HD | AC | -10:27:55 | -69:35:46 |
| Jacaré, Ilha do | HD | AM | -0:52:55 | -62:56:21 | Jacarecoara (vila) | LC | CE | -4:06:41 | -38:10:38 |

**Nomes Geográficos da Base Cartográfica Contínua do Brasil ao Milionésimo - BCIM,
por categoria de informação, Unidade da Federação e coordenadas geográficas**

(continuação)

| Nomes geográficos | Categoria de informação | Unidade da Federação | Coordenadas geográficas | | Nomes geográficos | Categoria de informação | Unidade da Federação | Coordenadas geográficas | |
|----------------------------------|-------------------------|----------------------|-------------------------|-----------|--|-------------------------|----------------------|-------------------------|-----------|
| | | | Latitude | Longitude | | | | Latitude | Longitude |
| Jacaré-de-chifre, Aeródromo | ST | MS | -21:01:38 | -57:29:48 | Jacobina, Riacho | HD | PI | -7:57:58 | -41:17:43 |
| Jacaré-Guaçu, Ribeirão | HD | SP | -21:50:39 | -48:36:38 | Jacobina, Ribeirão | HD | MT | -16:16:53 | -57:44:54 |
| Jacaré-Guaçu, Ribeirão | HD | SP | -22:00:02 | -48:08:52 | Jacobina, Ribeirão | HD | MT | -16:20:54 | -57:40:20 |
| Jacarei (cidade) | LC | SP | -23:18:18 | -45:57:57 | Jacoca, Rio | HD | SE | -10:29:19 | -37:25:33 |
| Jacarei (povoado) | LC | MS | -23:48:10 | -54:31:51 | Jacoca, Rio | HD | SE | -10:28:05 | -37:31:53 |
| Jacarei, Lago do | HD | MA | -3:25:09 | -45:07:39 | Jacomim (outras localidades) | LC | PA | -2:38:02 | -54:40:28 |
| Jacarei, Rio | HD | SP | -22:55:06 | -46:15:58 | Jaconé, Lagoa | HD | ES | -20:09:28 | -40:13:20 |
| Jacarepaguá, Aeroporto de | ST | RJ | -22:59:13 | -43:22:10 | Jacu (outras localidades) | LC | PI | -8:17:17 | -44:52:24 |
| Jacaré-pepira, Rio | HD | SP | -22:04:26 | -48:29:15 | Jacu (outras localidades) | LC | PI | -9:04:25 | -45:32:37 |
| Jacarequara (outras localidades) | LC | PA | -2:15:45 | -50:01:47 | Jacu (povoado) | LC | MG | -19:03:06 | -43:02:10 |
| Jacaretinga (outras localidades) | LC | AM | -5:23:51 | -60:26:12 | Jacu (vila) | LC | BA | -12:18:53 | -38:35:49 |
| Jacaretinga, Corredeira | HD | AM | -8:35:20 | -59:27:17 | Jacu das Piranhas (outras localidades) | LC | MG | -14:55:03 | -43:06:59 |
| Jacaretinga, Igarapé | HD | AM | -7:39:14 | -60:56:38 | Jacu ou Jacuzinho, Rio | HD | SP | -23:19:09 | -48:27:08 |
| Jacaretinga, Igarapé | HD | AM | -4:58:57 | -61:25:22 | Jacu, Córrego | HD | MS | -18:13:34 | -53:59:04 |
| Jacaretinga, Igarapé | HD | AM | -4:19:20 | -61:19:18 | Jacu, Córrego | HD | TO | -7:55:01 | -47:34:48 |
| Jacaretinga, Lagoa | HD | AM | -5:25:54 | -60:25:07 | Jacu, Córrego do | HD | SP | -23:41:34 | -48:45:11 |
| Jacaretinga, Rio | HD | AM | -8:38:12 | -59:14:50 | Jacu, Igarapé do | HD | AM | -8:05:55 | -62:13:09 |
| Jacaréuba (outras localidades) | LC | PA | -1:55:00 | -56:08:11 | Jacu, Igarapé do | HD | AM | -4:12:44 | -60:32:29 |
| Jacaréuba Grande, Igarapé | HD | AM | -8:31:12 | -64:22:42 | Jacu, Riacho | HD | MA | -7:07:24 | -45:00:22 |
| Jacaréuba Grande, Igarapé | HD | AM | -8:17:06 | -64:15:04 | Jacu, Riacho | HD | PI | -7:54:53 | -45:28:06 |
| Jacaréuba, Rio | HD | AM | -8:24:59 | -64:19:51 | Jacu, Riacho | HD | RN | -6:01:32 | -36:04:07 |
| Jacarezinho (cidade) | LC | PR | -23:09:39 | -49:58:08 | Jacu, Riacho do | HD | MA | -3:02:54 | -43:12:51 |
| Jacarezinho (outras localidades) | LC | MA | -4:51:55 | -43:47:15 | Jacu, Riacho do | HD | PI | -8:29:04 | -41:15:30 |
| Jacarezinho (outras localidades) | LC | SP | -20:54:38 | -50:49:49 | Jacu, Riacho do | HD | PI | -5:51:05 | -41:32:52 |
| Jacarezinho, Igarapé | HD | AM | -6:44:05 | -63:56:08 | Jacu, Ribeirão | HD | MT | -14:05:22 | -52:03:10 |
| Jacarezinho, Lago | HD | AM | -3:18:12 | -59:12:08 | Jacu, Ribeirão do | HD | MG | -14:59:09 | -43:13:41 |
| Jacarezinho, Rio | HD | PA | -1:03:27 | -50:44:02 | Jacu, Ribeirão do | HD | MG | -15:00:04 | -43:19:37 |
| Jacarezinho, Rio | HD | PR | -23:21:58 | -49:56:32 | Jacu, Ribeirão do | HD | SP | -23:22:43 | -49:17:50 |
| Jacari, Córrego | HD | MT | -9:53:00 | -56:23:17 | Jacu, Rio | HD | AM | -3:02:38 | -56:54:11 |
| Jacas, Riacho das | HD | BA | -10:46:39 | -40:00:42 | Jacu, Rio | HD | MG | -14:57:04 | -43:11:54 |
| Jacajú-guaçu, Rio | HD | SP | -22:09:21 | -47:52:52 | Jacu, Rio | HD | RN | -6:16:46 | -35:24:40 |
| Jacaúna (vila) | LC | CE | -3:56:42 | -38:17:39 | Jacu, Rio | HD | RO | -9:48:09 | -64:51:48 |
| Jacém (povoado) | LC | MG | -18:51:49 | -43:19:14 | Jacuba (outras localidades) | LC | MG | -19:02:48 | -49:48:02 |
| Jaceri, Córrego | HD | MS | -22:59:01 | -55:17:09 | Jacuba (outras localidades) | LC | MT | -15:09:43 | -54:48:24 |
| Jaceri, Córrego | HD | MS | -23:02:58 | -55:16:01 | Jacuba (outras localidades) | LC | TO | -5:49:59 | -47:28:57 |
| Jacetuba (povoado) | LC | RJ | -22:35:36 | -43:32:58 | Jacuba (vila) | LC | SP | -22:03:01 | -49:02:20 |
| Jaci (cidade) | LC | SP | -20:52:55 | -49:34:12 | Jacuba, Lagoa do | HD | GO | -14:50:39 | -47:48:01 |
| Jaci (outras localidades) | LC | AM | -3:08:36 | -66:20:30 | Jacuba, Ribeirão | HD | GO | -14:43:20 | -49:26:36 |
| Jaci Paraná (vila) | LC | RO | -9:15:54 | -64:24:01 | Jacuba, Rio | HD | GO | -18:08:25 | -52:43:39 |
| Jaci Paraná, Rio | HD | RO | -9:37:44 | -64:20:56 | Jacuecanga (vila) | LC | RJ | -22:59:52 | -44:14:37 |
| Jaci Paraná, Rio | HD | RO | -10:37:00 | -63:57:40 | Jacuí (cidade) | LC | MG | -21:01:01 | -46:44:27 |
| Jaciaba (vila) | LC | PR | -24:50:35 | -51:16:57 | Jacuí (outras localidades) | LC | RS | -30:08:36 | -52:36:51 |
| Jaciara (cidade) | LC | MT | -15:57:54 | -54:58:04 | Jacuí (outras localidades) | LC | RS | -29:55:45 | -53:08:19 |
| Jaciara (outras localidades) | LC | RO | -9:38:17 | -65:41:33 | Jacuí, Rio | HD | MG | -16:17:41 | -43:54:34 |
| Jaciara, Aeródromo | ST | MT | -15:58:16 | -54:58:05 | Jacuí, Rio | HD | MG | -16:22:36 | -44:01:57 |
| Jaciguá (vila) | LC | ES | -20:42:25 | -41:01:02 | Jacuí, Rio | HD | RS | -29:57:26 | -52:16:43 |
| Jacilândia (povoado) | LC | TO | -6:50:30 | -48:31:10 | Jacuí, Rio | HD | RS | -29:08:12 | -53:15:02 |
| Jacilândia (vila) | LC | GO | -15:36:09 | -50:55:52 | Jacuí, Rio | HD | RS | -28:39:53 | -52:46:50 |
| Jacinópolis (outras localidades) | LC | GO | -16:21:32 | -51:06:34 | Jacuí, Rio | HD | RS | -28:22:42 | -52:22:15 |
| Jacinto (cidade) | LC | MG | -16:08:38 | -40:17:34 | Jacuí, Rio | HD | SP | -23:01:35 | -44:58:52 |
| Jacinto (outras localidades) | LC | CE | -4:49:01 | -40:10:26 | Jacuí-mirim, Rio | HD | RS | -28:23:15 | -53:09:21 |
| Jacinto (outras localidades) | LC | CE | -4:53:28 | -40:05:25 | Jacuípe (cidade) | LC | AL | -8:50:31 | -35:27:36 |
| Jacinto Machado (cidade) | LC | SC | -28:59:49 | -49:45:50 | Jacuípe (outras localidades) | LC | AC | -8:54:21 | -71:29:40 |
| Jacinto, Igarapé do | HD | AM | -5:57:54 | -63:07:32 | Jacuípe (povoado) | LC | BA | -12:41:56 | -38:08:08 |
| Jacinto, Ilha | HD | MT | -9:39:03 | -55:55:12 | Jacuípe (vila) | LC | BA | -12:29:55 | -38:38:02 |
| Jacinto, Rio | HD | CE | -4:34:48 | -39:11:24 | Jacuípe, Rio | HD | AL | -8:54:18 | -35:41:15 |
| Jacinto, Rio | HD | MG | -16:18:34 | -40:21:38 | Jacuípe, Rio | HD | AL | -8:49:21 | -35:28:31 |
| Jaciporã (vila) | LC | SP | -21:35:32 | -51:35:17 | Jacuípe, Rio | HD | BA | -12:42:50 | -38:08:10 |
| Jacitara (outras localidades) | LC | AM | -2:03:00 | -65:10:43 | Jacuípe, Rio | HD | BA | -11:36:36 | -40:14:19 |
| Jacitara (outras localidades) | LC | AM | -2:00:39 | -65:12:44 | Jacuípe, Rio | HD | BA | -12:08:13 | -39:07:55 |
| Jacitara, Igarapé | HD | AM | -1:57:02 | -61:42:54 | Jacuípe, Rio | HD | BA | -12:30:58 | -38:19:00 |
| Jacitara, Igarapé | HD | AM | 01:21:43 | -68:13:40 | Jacuípe, Rio | HD | BA | -11:36:36 | -40:14:19 |
| Jacitara, Ilha | HD | AM | -1:58:44 | -65:14:31 | Jacuípe, Rio | HD | BA | -12:08:13 | -39:07:55 |
| Jacitara, Ilha | HD | PA | -2:18:00 | -51:23:45 | Jacuípe, Rio | HD | BA | -12:30:58 | -38:19:00 |
| Jacobina (cidade) | LC | BA | -11:10:51 | -40:31:04 | Jacuípe, Rio | HD | BA | -11:36:36 | -40:14:19 |
| Jacobina (outras localidades) | LC | MG | -18:38:28 | -44:45:27 | Jacuípe, Rio | HD | BA | -12:08:13 | -39:07:55 |
| Jacobina do Piauí (cidade) | LC | PI | -7:56:06 | -41:12:36 | Jacuípe, Rio | HD | BA | -12:30:58 | -38:19:00 |
| Jacobina, Aeródromo | ST | BA | -11:09:48 | -40:33:09 | Jacuípe, Rio | HD | BA | -11:36:36 | -40:14:19 |

**Nomes Geográficos da Base Cartográfica Contínua do Brasil ao Milionésimo - BCIM,
 por categoria de informação, Unidade da Federação e coordenadas geográficas**

(continuação)

| Nomes geográficos | Categoria de informação | Unidade da Federação | Coordenadas geográficas | | Nomes geográficos | Categoria de informação | Unidade da Federação | Coordenadas geográficas | |
|---------------------------------|-------------------------|----------------------|-------------------------|-----------|---------------------------------|-------------------------|----------------------|-------------------------|-----------|
| | | | Latitude | Longitude | | | | Latitude | Longitude |
| Jacundá (cidade) | LC | PA | -4:27:03 | -49:06:57 | Jaguara (povoado) | LC | MG | -20:01:10 | -47:24:59 |
| Jacundá (outras localidades) | LC | AM | -0:37:10 | -65:15:07 | Jaguará (povoado) | LC | MG | -18:39:39 | -45:47:32 |
| Jacundá (outras localidades) | LC | PA | -6:52:10 | -53:48:33 | Jaguara (vila) | LC | BA | -12:06:50 | -39:06:39 |
| Jacundá, Igarapé | HD | AM | -4:37:49 | -59:15:40 | Jaguará, Aeródromo | ST | MG | -20:02:26 | -47:25:18 |
| Jacundá, Igarapé | HD | AM | -1:28:42 | -61:49:37 | Jaguara, Represa de | HD | MG | -20:05:36 | -47:21:54 |
| Jacundá, Igarapé | HD | PA | -4:43:50 | -49:01:57 | Jaguaraci (povoado) | LC | BA | -10:54:19 | -41:34:15 |
| Jacunda, Ilha | HD | PA | -1:56:48 | -50:24:24 | Jaguaraçu (cidade) | LC | MG | -19:38:56 | -42:45:00 |
| Jacundá, Rio | HD | PA | -2:12:47 | -50:21:23 | Jaguarão (cidade) | LC | RS | -32:33:57 | -53:22:33 |
| Jacundá, Rio | HD | PA | -4:58:40 | -48:48:00 | Jaguarão (vila) | LC | CE | -4:27:59 | -38:44:58 |
| Jacundá, Rio | HD | PA | -2:51:26 | -49:59:06 | Jaguarão (vila) | LC | MG | -16:23:14 | -40:15:19 |
| Jacundá, Rio | HD | RO | -9:04:31 | -62:54:14 | Jaguarão Chico (vila) | LC | RS | -31:58:23 | -53:31:14 |
| Jacundá, Rio | HD | RO | -8:21:31 | -63:07:40 | Jaguarão Chico, Arroio | HD | RS | -31:35:07 | -53:59:09 |
| Jacundazinho, Rio | HD | PA | -5:03:58 | -48:40:59 | Jaguarão, Aeródromo | ST | RS | -32:32:24 | -53:23:01 |
| Jacuo, Rio | HD | MG | -22:02:48 | -44:49:37 | Jaguarão, Igarapé | HD | AC | -9:33:44 | -68:29:20 |
| Jacupará (outras localidades) | LC | AM | -2:58:09 | -68:19:39 | Jaguarão, Igarapé | HD | AC | -9:43:45 | -68:35:07 |
| Jacupará, Paraná de | HD | AM | -3:18:13 | -69:04:33 | Jaguarão, Rio | HD | RS | -31:59:53 | -53:50:35 |
| Jacupemba (vila) | LC | ES | -19:34:58 | -40:11:44 | Jaguarão, Rio | HD | RS | -31:39:56 | -53:52:21 |
| Jacupiranga (cidade) | LC | SP | -24:41:34 | -48:00:07 | Jaguarapi, Riacho | HD | CE | -3:09:28 | -40:42:35 |
| Jacupiranga (povoado) | LC | SP | -25:04:37 | -48:09:53 | Jaguarapi, Riacho | HD | CE | -3:00:39 | -40:41:27 |
| Jacupiranga, Córrego | HD | MT | -12:11:59 | -56:17:40 | Jaguarapi, Riacho | HD | CE | -2:52:00 | -40:42:35 |
| Jacupiranga, Parque Estadual de | LM | SP | -24:53:08 | -48:18:55 | Jaguarari (cidade) | LC | BA | -10:15:36 | -40:11:45 |
| Jacupiranga, Rio | HD | SP | -24:35:43 | -47:52:26 | Jaguarari (outras localidades) | LC | PA | -2:54:02 | -55:03:20 |
| Jacuri (povoado) | LC | RN | -5:12:49 | -37:29:39 | Jaguarari (vila) | LC | PA | -1:43:00 | -48:26:15 |
| Jacuri, Igarapé | HD | RO | -13:02:14 | -61:14:13 | Jaguarari, Morro | HP | PA | -2:52:40 | -54:57:22 |
| Jacuri, Igarapé | HD | RO | -12:56:53 | -61:11:20 | Jaguarari, Ponta | HD | PA | -2:53:24 | -55:04:17 |
| Jacuri, Igarapé do | HD | PA | -0:39:25 | -57:00:27 | Jaguaré (cidade) | LC | ES | -18:54:21 | -40:04:33 |
| Jacuri, Igarapé do | HD | PA | -0:35:39 | -57:07:13 | Jaguarembé (outras localidades) | LC | RJ | -21:46:18 | -42:01:28 |
| Jacuri, Rio | HD | MG | -18:12:52 | -42:42:20 | Jaguarembé (vila) | LC | RJ | -21:43:14 | -41:59:04 |
| Jacurial, Rio | HD | BA | -10:16:17 | -39:44:55 | Jaguaretá (outras localidades) | LC | RS | -29:51:25 | -55:07:15 |
| Jacurial, Rio | HD | BA | -10:48:13 | -39:39:53 | Jaguaretama (cidade) | LC | CE | -5:36:46 | -38:46:01 |
| Jacurici (povoado) | LC | BA | -10:50:50 | -39:43:01 | Jaguaretê (vila) | LC | RS | -27:30:44 | -52:15:50 |
| Jacurici, Açude | HD | BA | -10:37:17 | -39:44:54 | Jaguaretê, Córrego | HD | MS | -21:53:42 | -46:41:26 |
| Jacuruna (vila) | LC | BA | -13:02:17 | -38:50:29 | Jaguaretê, Ribeirão | HD | SP | -22:29:16 | -51:06:06 |
| Jacurutu (outras localidades) | LC | MG | -17:22:35 | -47:12:55 | Jaguari (cidade) | LC | RS | -29:29:49 | -54:41:24 |
| Jacurutu, Ilha | HD | AM | -3:19:50 | -60:10:11 | Jaguari (outras localidades) | LC | AM | -3:05:41 | -64:52:00 |
| Jacurutu, Ribeirão | HD | MG | -17:27:50 | -45:28:31 | Jaguari, Arroio | HD | RS | -30:39:28 | -54:24:30 |
| Jacurutu, Ribeirão | HD | MG | -17:32:28 | -45:22:55 | Jaguari, Córrego | HD | MS | -23:03:12 | -54:57:10 |
| Jacurutu, Rio | HD | CE | -4:03:17 | -40:19:51 | Jaguari, Córrego | HD | MS | -23:09:35 | -55:02:12 |
| Jacutapá, Igarapé | HD | AM | -6:04:50 | -71:28:33 | Jaguari, Córrego | HD | MT | -16:12:13 | -56:50:05 |
| Jacutinga (cidade) | LC | MG | -22:17:09 | -46:36:43 | Jaguari, Córrego | HD | MT | -16:13:45 | -56:46:08 |
| Jacutinga (cidade) | LC | RS | -27:43:44 | -52:32:06 | Jaguari, Rio | HD | MG | -22:49:23 | -46:08:14 |
| Jacutinga (outras localidades) | LC | PA | -7:57:02 | -49:23:16 | Jaguari, Rio | HD | RS | -29:07:59 | -54:17:44 |
| Jacutinga (povoado) | LC | MG | -20:45:22 | -45:58:44 | Jaguari, Rio | HD | RS | -29:19:31 | -54:30:11 |
| Jacutinga (povoado) | LC | PR | -25:02:55 | -52:00:52 | Jaguari, Rio | HD | RS | -29:31:28 | -54:46:17 |
| Jacutinga (povoado) | LC | SP | -22:19:20 | -47:37:51 | Jaguari, Rio | HD | SP | -22:41:29 | -47:03:09 |
| Jacutinga (vila) | LC | PR | -24:14:48 | -51:33:35 | Jaguari, Rio | HD | SP | -22:40:52 | -47:16:43 |
| Jacutinga (vila) | LC | PR | -25:43:42 | -53:28:01 | Jaguari, Rio | HD | SP | -23:10:29 | -45:58:33 |
| Jacutinga, Córrego | HD | MT | -11:29:33 | -56:50:13 | Jaguari, Rio | HD | SP | -22:52:44 | -46:37:56 |
| Jacutinga, Córrego da | HD | SP | -22:01:44 | -50:11:08 | Jaguari, Usina Hidrelétrica de | AG | SP | -23:12:34 | -46:02:00 |
| Jacutinga, Ribeirão | HD | MG | -19:44:25 | -41:55:14 | Jaguariaiva (cidade) | LC | PR | -24:15:03 | -49:42:21 |
| Jacutinga, Ribeirão | HD | PR | -23:14:03 | -51:06:07 | Jaguariaiva, Rio | HD | PR | -24:33:48 | -49:37:41 |
| Jacutinga, Ribeirão | HD | SP | -22:36:25 | -49:57:03 | Jaguariaiva, Rio | HD | PR | -24:11:54 | -49:39:43 |
| Jacutinga, Rio | HD | BA | -14:22:39 | -39:15:16 | Jaguariaiva, Rio | HD | PR | -23:57:32 | -49:34:55 |
| Jacutinga, Rio | HD | SC | -27:10:20 | -52:07:17 | Jaguariaiva, Rio | HD | PR | -24:27:08 | -49:37:59 |
| Jacutinga, Rio | HD | SC | -27:04:53 | -51:48:27 | Jaguaribara (cidade) | LC | CE | -5:39:28 | -38:37:12 |
| Jadara (outras localidades) | LC | MT | -15:10:11 | -57:05:00 | Jaguaribe (cidade) | LC | CE | -5:53:27 | -38:37:19 |
| Jadibaru (outras localidades) | LC | AM | -6:25:55 | -64:17:35 | Jaguaribe (povoado) | LC | MG | -20:12:00 | -41:53:58 |
| Jadibaru, Lago | HD | AM | -6:28:12 | -64:17:33 | Jaguaribe, Igarapé | HD | AC | -10:19:36 | -69:24:25 |
| Jadica, Igarapé | HD | RR | 02:57:07 | -62:04:05 | Jaguaribe, Igarapé | HD | AC | -10:26:25 | -69:26:09 |
| Jadica, Igarapé | HD | RR | 03:06:11 | -61:55:02 | Jaguaribe, Rio | HD | CE | -6:28:59 | -39:42:00 |
| Jaeteua, Lago | HD | AM | -3:07:24 | -61:09:52 | Jaguaribe, Rio | HD | CE | -6:14:53 | -38:52:10 |
| Jafa (vila) | LC | SP | -22:12:58 | -49:43:56 | Jaguaribe, Rio | HD | CE | -5:18:14 | -38:17:17 |
| Jaguarão Chico, Arroio | HD | RS | -31:42:45 | -54:01:32 | Jaguariatu, Rio | HD | PR | -24:19:43 | -49:29:28 |
| Jagora, Ribeirão | HD | SP | -20:23:29 | -50:19:44 | Jaguari-mirim, Arroio | HD | RS | -29:29:19 | -55:00:59 |
| Jaguanum, Ilha | HD | RJ | -23:00:03 | -43:56:00 | Jaguari-mirim, Rio | HD | SP | -22:01:23 | -46:44:51 |
| Jaguapitá (cidade) | LC | PR | -23:06:46 | -51:31:55 | Jaguari-mirim, Rio | HD | SP | -22:01:14 | -46:56:33 |
| Jaguaquara (cidade) | LC | BA | -13:31:51 | -39:58:15 | Jaguari-mirim, Rio | HD | SP | -21:58:53 | -47:08:52 |
| Jaguara (outras localidades) | LC | PA | -2:07:05 | -54:21:38 | Jaguarinho (povoado) | LC | MG | -20:01:46 | -47:17:03 |

**Nomes Geográficos da Base Cartográfica Contínua do Brasil ao Milionésimo - BCIM,
por categoria de informação, Unidade da Federação e coordenadas geográficas**

(continuação)

| Nomes geográficos | Categoria de informação | Unidade da Federação | Coordenadas geográficas | | Nomes geográficos | Categoria de informação | Unidade da Federação | Coordenadas geográficas | |
|---------------------------------|-------------------------|----------------------|-------------------------|-----------|-------------------------------------|-------------------------|----------------------|-------------------------|-----------|
| | | | Latitude | Longitude | | | | Latitude | Longitude |
| Jaguaripe (cidade) | LC | BA | -13:06:46 | -38:53:45 | Janaúba (cidade) | LC | MG | -15:48:10 | -43:18:32 |
| Jaguaripe, Rio | HD | BA | -13:06:02 | -38:56:14 | Janaúba, Aeródromo | ST | MG | -15:43:57 | -43:19:24 |
| Jaguaripe, Rio | HD | BA | -12:47:32 | -39:14:27 | Janaúba ou Viçosa, Ilha | HD | PA | 00:29:37 | -50:10:27 |
| Jaguaritica, Corixo | HD | MS | -17:21:09 | -56:17:31 | Jandaia (cidade) | LC | GO | -17:02:56 | -50:08:45 |
| Jaguaritira (vila) | LC | MG | -17:49:26 | -42:13:50 | Jandaia (outras localidades) | LC | GO | -16:39:26 | -51:41:52 |
| Jaguariúna (cidade) | LC | SP | -22:42:21 | -46:59:09 | Jandaia (outras localidades) | LC | PA | -6:21:36 | -49:17:39 |
| Jaguazinho, Rio | HD | RS | -29:15:53 | -54:39:39 | Jandaia do Sul (cidade) | LC | PR | -23:36:10 | -51:38:34 |
| Jaguaruana (cidade) | LC | CE | -4:50:02 | -37:46:51 | Jandaia, Córrego | HD | MT | -11:58:13 | -52:30:58 |
| Jaguaruna (cidade) | LC | SC | -28:36:54 | -49:01:33 | Jandaia, Córrego | HD | MT | -11:50:29 | -52:34:03 |
| Jaguatirica, Arroio | HD | RS | -28:46:25 | -54:53:15 | Jandaia, Igarapé | HD | RR | 04:26:41 | -60:24:27 |
| Jaguatirica, Arroio | HD | RS | -28:48:10 | -54:45:30 | Jandaíra (cidade) | LC | BA | -11:33:50 | -37:47:02 |
| Jaguatirica, Arroio | HD | RS | -28:46:07 | -54:45:09 | Jandaíra (cidade) | LC | RN | -5:21:21 | -36:07:40 |
| Jaguatirica, Arroio | HD | RS | -28:40:10 | -54:47:57 | Jandiá, Igarapé | HD | RR | -0:10:13 | -60:43:42 |
| Jaguatirica, Ribeirão | HD | MT | -12:52:20 | -54:06:21 | Jandiátuba, Ilha | HD | AM | -3:25:08 | -68:49:08 |
| Jagui, Rio | HD | MS | -23:30:51 | -55:00:02 | Jandiátuba, Rio | HD | AM | -4:04:15 | -69:03:15 |
| Jagui, Rio | HD | MS | -23:14:00 | -55:21:24 | Jandiátuba, Rio | HD | AM | -4:32:31 | -69:28:31 |
| Jaiba (cidade) | LC | MG | -15:20:16 | -43:40:26 | Jandiátuba, Rio | HD | AM | -5:22:53 | -70:01:05 |
| Jaiba (vila) | LC | BA | -12:11:49 | -38:53:06 | Jandira (cidade) | LC | SP | -23:31:40 | -46:54:10 |
| Jaibaras (vila) | LC | CE | -3:46:33 | -40:29:38 | Jandrangoeira (vila) | LC | CE | -5:28:00 | -40:10:39 |
| Jaibaras, Rio | HD | CE | -3:44:58 | -40:25:58 | Janduí (cidade) | LC | RN | -6:00:57 | -37:24:32 |
| Jaibaras, Rio | HD | CE | -3:54:36 | -40:38:14 | Janeiro, Rio de | HD | BA | -11:51:42 | -45:46:32 |
| Jaibaras, Rio | HD | CE | -3:58:14 | -40:45:36 | Janeiro, Rio de | HD | MG | -18:03:56 | -44:59:07 |
| Jaiçós (cidade) | LC | PI | -7:21:32 | -41:08:16 | Janeiro, Rio de | HD | MG | -18:04:20 | -44:47:01 |
| Jaimumale, Igarapé | HD | AM | -0:24:50 | -65:27:08 | Janequê Súé, Córrego | HD | MT | -14:10:38 | -58:52:43 |
| Jainu (outras localidades) | LC | AM | -6:26:50 | -68:45:13 | Janessaré (outras localidades) | LC | CE | -6:54:51 | -40:02:40 |
| Jairé (povoado) | LC | SP | -24:39:24 | -47:43:58 | Janga (povoado) | LC | PE | -7:56:24 | -34:49:24 |
| Jairuani, Lago | HD | AM | -5:59:44 | -67:51:19 | Jangada (cidade) | LC | MT | -15:14:09 | -56:29:20 |
| Jalapinha (outras localidades) | LC | TO | -10:11:19 | -46:44:13 | Jangada (outras localidades) | LC | MT | -11:19:26 | -52:40:59 |
| Jales (cidade) | LC | SP | -20:16:08 | -50:32:45 | Jangada (vila) | LC | PR | -24:00:43 | -53:31:27 |
| Jales, Aeródromo | ST | SP | -20:15:30 | -50:32:38 | Jangada do Sul (outras localidades) | LC | SC | -26:21:41 | -51:14:45 |
| Jamacaná, Igarapé | HD | AM | -3:48:40 | -62:00:26 | Jangada do Sul (vila) | LC | PR | -26:23:48 | -51:18:28 |
| Jamacaná, Igarapé | HD | AM | -3:53:34 | -61:58:27 | Jangada, Igarapé | HD | AM | -2:36:42 | -59:28:56 |
| Jamacaru (vila) | LC | CE | -7:20:09 | -39:09:06 | Jangada, Igarapé | HD | AM | -2:38:10 | -59:34:03 |
| Jamaica (outras localidades) | LC | MT | -11:56:34 | -51:37:56 | Jangada, Igarapé | HD | PA | -0:48:54 | -54:21:22 |
| Jamaica (vila) | LC | SP | -21:30:32 | -51:37:22 | Jangada, Ribeirão | HD | MT | -15:25:28 | -56:38:12 |
| Jamanacari (outras localidades) | LC | AM | -2:58:41 | -69:02:17 | Jangada, Rio | HD | MT | -15:12:25 | -55:17:59 |
| Jamanxim, Rio | HD | PA | -7:56:44 | -55:18:22 | Jangada, Rio | HD | PR | -23:56:35 | -53:30:20 |
| Jamanxim, Rio | HD | PA | -5:20:41 | -55:58:24 | Jangada, Rio | HD | PR | -26:25:47 | -51:17:21 |
| Jamanxinzinho, Rio | HD | PA | -5:03:36 | -56:03:32 | Jangada, Rio | HD | PR | -24:05:26 | -53:39:13 |
| Jamanxinzinho, Rio | HD | PA | -5:01:01 | -56:17:50 | Janice (outras localidades) | LC | RO | -9:43:59 | -66:10:23 |
| Jamaparã (vila) | LC | RJ | -21:54:01 | -42:42:21 | Janico, Lago do | HD | AM | -3:09:10 | -59:47:24 |
| Jamari (outras localidades) | LC | AM | -7:06:02 | -59:40:38 | Janiópolis (cidade) | LC | PR | -24:08:31 | -52:46:55 |
| Jamari (outras localidades) | LC | PA | -1:26:56 | -56:35:17 | Jansão, Córrego | HD | MG | -16:02:07 | -40:13:57 |
| Jamari Grande, Ilha | HD | PA | -1:27:05 | -56:36:03 | Jansem (vila) | LC | RS | -29:08:12 | -51:22:24 |
| Jamari, Floresta Nacional do | LM | RO | -9:13:32 | -62:57:47 | Januacoeli (vila) | LC | PA | -1:57:21 | -49:23:39 |
| Jamari, Igarapé | HD | AM | -1:10:59 | -58:46:02 | Januária (cidade) | LC | MG | -15:29:16 | -44:21:43 |
| Jamari, Igarapé do | HD | PA | -1:50:42 | -56:34:40 | Januária, Aeródromo | ST | MG | -15:28:27 | -44:23:09 |
| Jamari, Ilha | HD | AM | -1:17:52 | -58:32:52 | Januário Cicco (cidade) | LC | RN | -6:09:28 | -35:36:03 |
| Jamari, Ilha do | HD | AM | -4:20:33 | -62:06:46 | Januário, Ribeirão | HD | MG | -17:40:02 | -47:09:47 |
| Jamari, Lago | HD | AM | -6:01:33 | -64:15:57 | Januário, Ribeirão | HD | MG | -17:42:48 | -47:03:25 |
| Jamari, Lago | HD | AM | -4:10:36 | -62:19:18 | Jaó, Parada do | ST | SP | -23:54:52 | -48:51:13 |
| Jamari, Rio | HD | MA | -1:48:18 | -45:22:54 | Jaocoarinha (outras localidades) | LC | MT | -15:20:55 | -56:47:18 |
| Jamari, Rio | HD | RO | -8:35:51 | -63:29:18 | Japá, Lago | HD | AM | -7:31:53 | -66:25:08 |
| Jamari, Rio | HD | RO | -8:41:21 | -63:29:22 | Japacuí, Ilha | HD | AM | -2:59:35 | -68:16:16 |
| Jamari, Rio | HD | RO | -10:31:18 | -63:11:41 | Japamonta (outras localidades) | LC | RR | 04:46:12 | -60:28:24 |
| Jamarizinho, Ilha | HD | RO | -8:34:06 | -63:38:28 | Japão (outras localidades) | LC | PA | -3:37:15 | -51:49:48 |
| Jamatime (outras localidades) | LC | AM | -5:41:52 | -63:39:21 | Japão, Açude | HD | CE | -5:36:36 | -38:57:44 |
| Jambeiro (cidade) | LC | SP | -23:15:14 | -45:41:16 | Japão, Aldeia Indígena | LC | AM | -6:38:31 | -69:19:28 |
| Jambeiro, Córrego | HD | BA | -16:40:56 | -39:17:25 | Japão, Córrego do | HD | MG | -14:54:53 | -44:50:16 |
| Jambeiro, Ribeirão | HD | MG | -17:29:23 | -47:05:25 | Japão, Riacho | HD | AL | -9:42:05 | -36:53:02 |
| Jambeiro, Ribeirão | HD | MG | -17:25:55 | -47:00:31 | Japão, Ribeirão do | HD | SP | -20:23:36 | -47:31:04 |
| Jambuaçu, Igarapé | HD | PA | -1:54:35 | -48:36:44 | Japãozinho (povoado) | LC | MA | -5:15:04 | -44:18:41 |
| Jambú-Açu, Igarapé | HD | PA | -1:08:41 | -47:41:21 | Japara Grande, Rio | HD | BA | -17:12:45 | -39:17:03 |
| Jaminauá, Igarapé | HD | AC | -9:05:37 | -71:48:05 | Japaraíba (cidade) | LC | MG | -20:08:27 | -45:30:10 |
| Jaminauá, Rio | HD | AC | -9:41:01 | -71:09:14 | Japaratinga (cidade) | LC | AL | -9:05:16 | -35:15:28 |
| Jampruca (cidade) | LC | MG | -18:27:46 | -41:48:14 | Japararuba (cidade) | LC | SE | -10:35:34 | -36:56:24 |
| Janauacá, Lago | HD | AM | -3:33:04 | -60:17:26 | Japararuba, Rio | HD | SE | -10:21:36 | -37:08:15 |
| Janauacá, Paraná | HD | AM | -3:45:04 | -63:28:36 | Japararuba, Rio | HD | SE | -10:36:45 | -36:57:32 |

**Nomes Geográficos da Base Cartográfica Contínua do Brasil ao Milionésimo - BCIM,
 por categoria de informação, Unidade da Federação e coordenadas geográficas**

(continuação)

| Nomes geográficos | Categoria de informação | Unidade da Federação | Coordenadas geográficas | | Nomes geográficos | Categoria de informação | Unidade da Federação | Coordenadas geográficas | |
|--------------------------------|-------------------------|----------------------|-------------------------|-----------|--------------------------------------|-------------------------|----------------------|-------------------------|-----------|
| | | | Latitude | Longitude | | | | Latitude | Longitude |
| Japariquara, Ilha | HD | MA | -1:42:43 | -45:18:24 | Jaraguá, Córrego | HD | MT | -11:56:48 | -51:13:20 |
| Japecanga (outras localidades) | LC | PI | -8:50:46 | -43:55:40 | Jaraguá, Parque Estadual | LM | SP | -23:27:45 | -46:45:56 |
| Japecanga (povoado) | LC | PE | -8:51:53 | -36:56:44 | Jaraguá, Usina | AG | MG | -20:40:24 | -45:21:45 |
| Japecanga, Ilha | HD | PA | -5:33:53 | -52:42:39 | Jaraguari (cidade) | LC | MS | -20:08:31 | -54:23:56 |
| Japeju, Ilha | HD | RS | -29:27:28 | -56:47:35 | Jaraguazinho (povoado) | LC | SC | -26:32:02 | -49:13:06 |
| Japeri (cidade) | LC | RJ | -22:38:34 | -43:39:10 | Jaramataia (cidade) | LC | AL | -9:39:32 | -37:00:07 |
| Japerica (vila) | LC | PA | -0:50:42 | -47:06:40 | Jaramatais, Riacho | HD | BA | -9:25:32 | -39:57:22 |
| Japi (cidade) | LC | RN | -6:27:54 | -35:56:49 | Jarandragoeira (outras localidades) | LC | CE | -7:43:06 | -38:44:56 |
| Japi, Rio | HD | RN | -6:24:38 | -35:51:05 | Jaraqui, Ilha | HD | AM | -1:54:08 | -65:30:12 |
| Japi, Rio | HD | RN | -6:18:28 | -35:44:34 | Jararaca (outras localidades) | LC | MS | -22:09:44 | -55:12:20 |
| Japi, Rio | HD | RN | -6:26:56 | -35:55:33 | Jararaca, Cachoeira | HD | MT | -13:23:00 | -57:37:31 |
| Japiá, Lago | HD | AM | -1:41:33 | -65:54:13 | Jararaca, Córrego | HD | MS | -19:33:38 | -52:17:42 |
| Japichaua, Ilha | HD | PA | -1:00:38 | -50:40:37 | Jararaca, Igarapé | HD | AM | 00:14:52 | -68:42:40 |
| Japiim, Cachoeira | HD | AM | 00:41:49 | -69:25:31 | Jararaca, Igarapé | HD | MA | -2:50:33 | -46:34:06 |
| Japim (povoado) | LC | PA | -1:47:04 | -46:41:55 | Jararaca, Igarapé | HD | MA | -2:49:49 | -46:29:51 |
| Japim, Igarapé | HD | RO | -9:18:55 | -62:57:35 | Jararaca, Ilha da | HD | AM | -1:03:57 | -62:33:14 |
| Japim, Igarapé do | HD | AM | -8:45:07 | -61:01:12 | Jararibe (povoado) | LC | PE | -7:43:46 | -38:49:41 |
| Japim, Lagoa | HD | AM | -0:07:14 | -62:45:50 | Jararuá, Lago | HD | AM | -3:43:08 | -67:29:12 |
| Japira (cidade) | LC | PR | -23:48:46 | -50:08:20 | Jarauá, Igarapé | HD | PA | -2:55:35 | -51:45:43 |
| Japiruara (outras localidades) | LC | GO | -16:07:49 | -50:39:06 | Jarauçu, Lago | HD | AM | -2:42:33 | -57:58:24 |
| Japo, Igarapé | HD | RO | -8:52:07 | -63:03:54 | Jarauçu, Rio | HD | PA | -2:48:57 | -52:48:10 |
| Japó, Ilha do | HD | AM | -1:05:00 | -62:43:51 | Jarauçu, Rio | HD | PA | -1:51:40 | -52:28:08 |
| Japoatã (cidade) | LC | SE | -10:20:49 | -36:48:03 | Jarauçu, Rio | HD | PA | -2:05:15 | -52:41:33 |
| Japomirim (vila) | LC | BA | -14:08:35 | -39:44:34 | Jarbas Passarinho ou Km 12 (povoado) | LC | PA | -3:30:51 | -53:08:58 |
| Japonesa (outras localidades) | LC | PA | -6:46:11 | -50:40:04 | Jardim (cidade) | LC | CE | -7:34:55 | -39:17:52 |
| Japonesa, Igarapé da | HD | AM | -6:27:15 | -61:52:01 | Jardim (cidade) | LC | MS | -21:28:48 | -56:08:16 |
| Japonesa, Ilha | HD | PR | -22:47:07 | -53:20:29 | Jardim (outras localidades) | LC | MG | -16:33:58 | -45:43:07 |
| Japonvar (cidade) | LC | MG | -15:59:42 | -44:16:12 | Jardim (outras localidades) | LC | PE | -8:23:08 | -35:59:04 |
| Japorã (cidade) | LC | MS | -23:53:27 | -54:24:14 | Jardim (outras localidades) | LC | PI | -7:58:21 | -44:05:32 |
| Japoré, Rio | HD | MG | -14:39:42 | -44:08:02 | Jardim (povoado) | LC | MA | -2:51:47 | -42:15:28 |
| Japu (vila) | LC | BA | -14:52:57 | -39:11:34 | Jardim (povoado) | LC | PB | -7:44:14 | -35:51:33 |
| Japu, Cachoeira | HD | AM | 00:37:22 | -69:45:02 | Jardim (povoado) | LC | PE | -7:40:19 | -39:57:08 |
| Japu, Ilha | HD | AM | -0:24:47 | -64:19:28 | Jardim (vila) | LC | CE | -3:30:37 | -39:00:48 |
| Japu, Rio | HD | BA | -14:53:17 | -39:13:16 | Jardim Alegre (cidade) | LC | PR | -24:10:44 | -51:41:31 |
| Japuíba (vila) | LC | RJ | -22:33:46 | -42:41:30 | Jardim Alegre (vila) | LC | RS | -27:48:16 | -51:34:29 |
| Japurá (cidade) | LC | AM | -1:49:33 | -66:35:56 | Jardim América (povoado) | LC | MT | -10:40:23 | -51:25:50 |
| Japurá (cidade) | LC | PR | -23:28:12 | -52:33:10 | Jardim Belval (vila) | LC | SP | -23:30:45 | -46:53:43 |
| Japurá (outras localidades) | LC | SP | -20:59:21 | -49:07:11 | Jardim Cordeiro (outras localidades) | LC | AL | -9:24:33 | -83:10:59 |
| Japurá, Igarapé | HD | AM | -2:22:26 | -57:19:18 | Jardim da Luz (outras localidades) | LC | GO | -16:12:30 | -50:44:49 |
| Japurá, Igarapé | HD | AM | -2:17:32 | -57:19:43 | Jardim da Luz (outras localidades) | LC | GO | -17:52:22 | -49:08:40 |
| Japurá, Igarapé | HD | AM | 00:04:34 | -68:24:15 | Jardim da Palma (outras localidades) | LC | AC | -9:01:49 | -72:43:25 |
| Japurá, Ilha | HD | AM | -3:14:34 | -64:42:28 | Jardim da Saúde (povoado) | LC | AL | -9:32:37 | -35:47:03 |
| Japurá, Rio | HD | AM | -1:53:38 | -67:05:25 | Jardim das Oliveiras (povoado) | LC | GO | -16:38:17 | -49:07:10 |
| Japuracu, Igarapé | HD | AP | 02:14:35 | -52:47:10 | Jardim de Angicos (cidade) | LC | RN | -5:39:14 | -35:58:08 |
| Japurandu, Igarapé do | HD | RR | -0:16:35 | -61:41:38 | Jardim de Angicos, Aeródromo | ST | RN | -5:38:17 | -35:57:22 |
| Jaqueira (cidade) | LC | PE | -8:43:37 | -35:47:34 | Jardim de Piranhas (cidade) | LC | RN | -6:22:44 | -37:21:07 |
| Jaques, Arroio do | HD | RS | -30:44:20 | -53:54:17 | Jardim do Mulato (cidade) | LC | PI | -6:05:56 | -42:37:48 |
| Jaquiezinho, Rio | HD | BA | -13:43:14 | -40:13:17 | Jardim do Ouro (povoado) | LC | PA | -6:16:26 | -55:46:08 |
| Jaquirana (cidade) | LC | RS | -28:53:06 | -50:21:28 | Jardim do Seridó (cidade) | LC | RN | -6:35:02 | -36:46:26 |
| Jaquirana, Arroio | HD | RS | -29:18:51 | -52:56:56 | Jardim do Seridó, Aeródromo | ST | RN | -6:32:26 | -36:43:52 |
| Jaquirana, Rio | HD | AM | -6:54:49 | -73:44:10 | Jardim Guanabara (povoado) | LC | GO | -16:37:19 | -49:12:43 |
| Jaquirana, Rio | HD | AM | -6:40:53 | -73:31:37 | Jardim Indováí (outras localidades) | LC | PR | -23:19:51 | -53:19:53 |
| Jará, Igarapé | HD | AM | -8:02:41 | -61:13:36 | Jardim Marambaia (povoado) | LC | RJ | -22:39:10 | -43:25:27 |
| Jará, Rio | HD | AM | -4:55:48 | -61:50:02 | Jardim Olinda (cidade) | LC | PR | -22:32:56 | -52:03:39 |
| Jará, Rio | HD | AM | -5:13:36 | -61:44:53 | Jardim Paredão (vila) | LC | PR | -23:57:09 | -53:57:07 |
| Jaracalia, Riacho | HD | PE | -8:37:12 | -39:51:13 | Jardim Presidente Dutra (vila) | LC | SP | -23:25:10 | -46:25:56 |
| Jaracatiá (outras localidades) | LC | AM | -7:28:52 | -69:02:30 | Jardim Santa Luzia (vila) | LC | SP | -23:41:12 | -46:22:26 |
| Jaracatiá (outras localidades) | LC | TO | -6:41:13 | -48:36:29 | Jardim Santana (povoado) | LC | SP | -22:58:48 | -45:32:28 |
| Jaracatiá, Ribeirão | HD | RO | -12:17:11 | -63:41:39 | Jardim São Sebastião (povoado) | LC | MG | -21:42:35 | -45:15:40 |
| Jaracatiá, Ribeirão | HD | RO | -12:22:36 | -63:43:55 | Jardim Terra Nova (povoado) | LC | RJ | -22:57:10 | -43:04:18 |
| Jaracatiá, Rio | HD | PR | -25:45:31 | -53:13:58 | Jardim, Aeródromo | ST | MS | -21:29:32 | -56:09:08 |
| Jaraguá (cidade) | LC | GO | -15:45:25 | -49:20:02 | Jardim, Igarapé | HD | AC | -9:26:47 | -72:11:22 |
| Jaraguá (outras localidades) | LC | MT | -14:29:01 | -57:22:19 | Jardim, Riacho | HD | BA | -8:58:02 | -41:14:59 |
| Jaraguá (outras localidades) | LC | MT | -12:13:56 | -55:18:25 | Jardim, Riacho | HD | CE | -7:31:03 | -39:19:54 |
| Jaraguá (outras localidades) | LC | MT | -15:22:00 | -53:45:55 | Jardim, Riacho | HD | PI | -7:53:59 | -41:02:21 |
| Jaraguá (vila) | LC | MT | -14:10:29 | -52:42:06 | Jardim, Riacho | HD | RN | -6:22:15 | -36:49:40 |
| Jaraguá (vila) | LC | SP | -23:26:21 | -46:46:55 | Jardim, Riacho do | HD | BA | -11:48:45 | -44:50:21 |
| Jaraguá do Sul (cidade) | LC | SC | -26:29:09 | -49:04:01 | Jardim, Ribeirão | HD | DF | -15:48:42 | -47:35:50 |

**Nomes Geográficos da Base Cartográfica Contínua do Brasil ao Milionésimo - BCIM,
por categoria de informação, Unidade da Federação e coordenadas geográficas**

(continuação)

| Nomes geográficos | Categoria de informação | Unidade da Federação | Coordenadas geográficas | | Nomes geográficos | Categoria de informação | Unidade da Federação | Coordenadas geográficas | |
|-----------------------------------|-------------------------|----------------------|-------------------------|-----------|-----------------------------|-------------------------|----------------------|-------------------------|-----------|
| | | | Latitude | Longitude | | | | Latitude | Longitude |
| Jardim, Ribeirão | HD | DF | -15:54:16 | -47:27:28 | Jataí, Ribeirão | HD | GO | -17:12:24 | -52:49:47 |
| Jardim, Ribeirão do | HD | SP | -20:18:47 | -48:18:17 | Jataí, Ribeirão | HD | MS | -20:03:09 | -53:49:03 |
| Jardim, Ribeirão do | HD | TO | -7:52:41 | -48:39:34 | Jataí, Ribeirão | HD | SP | -20:35:48 | -49:35:28 |
| Jardim, Rio | HD | PE | -9:06:00 | -40:40:11 | Jataituba, Igarapé | HD | AM | -2:04:06 | -58:24:43 |
| Jardim, Rio | HD | PE | -7:45:08 | -35:00:47 | Jataituba, Igarapé | HD | AM | -2:11:12 | -58:25:31 |
| Jardim, Rio | HD | PE | -7:42:00 | -34:56:01 | Jataizinho (cidade) | LC | PR | -23:15:14 | -50:58:48 |
| Jardimirim (vila) | LC | CE | -7:34:19 | -39:12:29 | Jataizinho, Ribeirão | HD | PR | -23:17:51 | -50:54:16 |
| Jardínésia (vila) | LC | MG | -19:15:45 | -48:40:57 | Jataizinho, Ribeirão | HD | PR | -23:27:18 | -50:50:35 |
| Jardinópolis (cidade) | LC | SC | -26:43:19 | -52:51:36 | Jatapú, Aeródromo | ST | AM | -1:42:15 | -58:31:19 |
| Jardinópolis (cidade) | LC | SP | -21:01:04 | -47:45:50 | Jatapu, Rio | HD | AM | -0:59:14 | -58:46:49 |
| Jardinópolis (outras localidades) | LC | PR | -25:24:49 | -54:02:34 | Jatapu, Rio | HD | AM | -2:21:28 | -58:10:16 |
| Jardinópolis (outras localidades) | LC | TO | -7:49:46 | -48:29:52 | Jatapu, Rio | HD | AM | -2:26:58 | -58:12:23 |
| Jardinópolis (povoado) | LC | BA | -17:21:57 | -39:48:21 | Jatapu, Rio | HD | RR | 01:04:37 | -59:03:50 |
| Jardinópolis (povoado) | LC | RO | -11:30:00 | -61:53:29 | Jatapuzinho, Rio | HD | RR | 00:35:35 | -59:05:22 |
| Jari - EFJ, Estrada de Ferro | ST | PA | 0:0:53:0-3 | -52:30:39 | Jataúba (cidade) | LC | PE | -7:59:24 | -36:29:45 |
| Jari - EFJ, Estrada de Ferro | ST | PA | -0:51:41 | -52:37:57 | Jateí (cidade) | LC | MS | -22:28:55 | -54:18:10 |
| Jari - EFJ, Estrada de Ferro | ST | PA | -0:46:10 | -52:34:23 | Jati (cidade) | LC | CE | -7:41:09 | -39:00:57 |
| Jari (cidade) | LC | RS | -29:17:27 | -54:13:26 | Jatobá (cidade) | LC | MA | -5:49:01 | -44:13:22 |
| Jari, Estação Ecológica do | LM | PA | -0:29:36 | -52:57:59 | Jatobá (cidade) | LC | PE | -9:10:58 | -38:16:08 |
| Jari, Igarapé | HD | PA | -1:57:01 | -47:42:05 | Jatobá (outras localidades) | LC | BA | -12:27:26 | -45:04:50 |
| Jari, Igarapé | HD | PA | -1:57:43 | -47:36:23 | Jatobá (outras localidades) | LC | BA | -13:47:23 | -42:22:05 |
| Jari, Lago | HD | AM | -5:03:22 | -62:29:04 | Jatobá (outras localidades) | LC | BA | -13:33:33 | -44:47:23 |
| Jari, Paraná do | HD | AM | -4:46:27 | -62:11:08 | Jatobá (outras localidades) | LC | CE | -2:58:52 | -40:58:31 |
| Jari, Paraná do | HD | AM | -4:48:29 | -62:14:33 | Jatobá (outras localidades) | LC | CE | -6:01:56 | -39:12:59 |
| Jari, Paraná do | HD | AM | -4:48:55 | -62:14:50 | Jatobá (outras localidades) | LC | MG | -17:13:42 | -45:01:08 |
| Jari, Paraná do | HD | AM | -4:53:40 | -62:23:55 | Jatobá (outras localidades) | LC | MG | -17:11:44 | -44:39:12 |
| Jari, Rio | HD | AM | -6:14:05 | -62:59:56 | Jatobá (outras localidades) | LC | MG | -15:18:14 | -44:10:04 |
| Jari, Rio | HD | AM | -5:33:27 | -62:41:10 | Jatobá (outras localidades) | LC | MS | -20:02:05 | -57:34:07 |
| Jari, Rio | HD | AM | -5:56:40 | -62:42:17 | Jatobá (outras localidades) | LC | MS | -21:35:58 | -53:07:43 |
| Jari, Rio | HD | AP | 00:20:23 | -53:08:45 | Jatobá (outras localidades) | LC | PE | -8:00:27 | -40:17:35 |
| Jari, Rio | HD | AP | -1:03:48 | -52:21:46 | Jatobá (outras localidades) | LC | PE | -8:16:24 | -39:17:07 |
| Jari, Rio | HD | AP | 01:30:03 | -54:04:02 | Jatobá (outras localidades) | LC | PI | -6:34:28 | -42:52:24 |
| Jari, Rio | HD | PA | 01:57:32 | -54:45:07 | Jatobá (outras localidades) | LC | PI | -7:53:36 | -43:26:46 |
| Jari, Rio | HD | PA | 01:20:27 | -53:40:10 | Jatobá (outras localidades) | LC | PI | -8:07:10 | -44:49:34 |
| Jari, Rio | HD | PA | 01:35:36 | -54:07:59 | Jatobá (outras localidades) | LC | TO | -11:18:02 | -47:36:39 |
| Jari, Rio | HD | RR | 00:31:42 | -59:33:52 | Jatobá (outras localidades) | LC | TO | -6:46:11 | -48:53:53 |
| Jarilândia (povoado) | LC | AP | -1:07:10 | -52:00:00 | Jatobá (outras localidades) | LC | TO | -8:00:52 | -47:05:25 |
| Jarina (outras localidades) | LC | AM | -4:23:34 | -71:14:55 | Jatobá (povoado) | LC | BA | -8:33:20 | -39:20:42 |
| Jarina (outras localidades) | LC | MT | -10:19:41 | -53:34:42 | Jatobá (povoado) | LC | BA | -10:44:32 | -39:30:18 |
| Jarina ou Juruna, Rio | HD | MT | -10:26:25 | -53:35:31 | Jatobá (povoado) | LC | MA | -6:38:01 | -43:32:30 |
| Jarina, Aldeia Indígena | LC | MT | -10:06:10 | -53:06:47 | Jatobá (povoado) | LC | MA | -4:18:34 | -44:55:30 |
| Jarina, Igarapé da | HD | AC | -10:16:55 | -67:48:32 | Jatobá (povoado) | LC | MA | -5:11:15 | -45:49:01 |
| Jarina, Igarapé da | HD | AC | -10:20:26 | -67:46:13 | Jatobá (povoado) | LC | MT | -15:39:06 | -55:04:22 |
| Jarinam (outras localidades) | LC | MT | -10:38:06 | -54:11:47 | Jatobá (povoado) | LC | TO | -5:28:13 | -47:36:35 |
| Jarininha, Córrego | HD | MT | -10:35:23 | -53:25:36 | Jatobá (vila) | LC | SP | -21:37:33 | -50:14:38 |
| Jarininha, Córrego | HD | MT | -10:41:51 | -53:25:01 | Jatobá do Piauí (cidade) | LC | PI | -4:46:15 | -41:49:04 |
| Jarinu (cidade) | LC | SP | -23:06:03 | -46:43:40 | Jatobá, Açude do | HD | PB | -7:06:11 | -37:13:43 |
| Jarirá, Igarapé | HD | AM | -7:07:09 | -64:17:10 | Jatobá, Córrego | HD | MA | -4:38:32 | -47:25:16 |
| Jaroacá, Igarapé | HD | AM | -2:12:35 | -58:18:04 | Jatobá, Córrego | HD | MA | -4:38:34 | -47:28:28 |
| Jaroacá, Igarapé | HD | AM | -2:16:26 | -58:20:54 | Jatobá, Córrego | HD | MA | -5:08:35 | -48:05:25 |
| Jaru (cidade) | LC | RO | -10:26:20 | -62:27:57 | Jatobá, Córrego | HD | MS | -21:18:34 | -53:11:17 |
| Jaru, Reserva Biológica do | LM | RO | -9:52:39 | -61:43:06 | Jatobá, Córrego | HD | MS | -20:31:45 | -56:58:23 |
| Jaru, Rio | HD | RO | -10:32:25 | -62:34:59 | Jatobá, Córrego | HD | MS | -21:40:43 | -53:08:52 |
| Jarudore (vila) | LC | MT | -16:11:59 | -54:18:33 | Jatobá, Córrego | HD | MT | -15:51:36 | -53:25:35 |
| Jassiuã, Lago | HD | AM | -3:19:32 | -59:51:07 | Jatobá, Córrego | HD | MT | -15:55:04 | -53:26:44 |
| Jassarana, Igarapé | HD | RO | -11:32:51 | -61:30:59 | Jatobá, Córrego | HD | PA | -6:54:45 | -49:31:15 |
| Jataí (cidade) | LC | GO | -17:52:51 | -51:42:50 | Jatobá, Córrego | HD | TO | -7:05:56 | -47:45:29 |
| Jataí (outras localidades) | LC | GO | -14:48:36 | -46:03:21 | Jatobá, Igarapé | HD | AC | -10:12:34 | -68:07:09 |
| Jataí (outras localidades) | LC | GO | -13:46:27 | -46:28:36 | Jatobá, Igarapé | HD | PA | -4:57:45 | -52:39:05 |
| Jataí (outras localidades) | LC | GO | -14:45:36 | -46:48:21 | Jatobá, Igarapé | HD | PA | -5:02:10 | -54:29:50 |
| Jataí (povoado) | LC | MG | -16:19:23 | -46:42:14 | Jatobá, Igarapé | HD | PA | -5:02:04 | -54:22:03 |
| Jataí ou Jutai, Rio | HD | AM | -4:37:17 | -66:29:39 | Jatobá, Ilha do | HD | MG | -15:18:27 | -44:09:10 |
| Jataí, Aeródromo | ST | GO | -17:49:46 | -51:46:29 | Jatobá, Ilha do | HD | PA | -4:51:41 | -52:48:25 |
| Jataí, Córrego | HD | GO | -15:03:48 | -50:52:34 | Jatobá, Lagoa | HD | BA | -11:32:00 | -43:18:12 |
| Jataí, Córrego | HD | GO | -14:49:00 | -46:06:34 | Jatobá, Riacho | HD | CE | -4:25:15 | -40:39:34 |
| Jataí, Córrego | HD | MS | -20:10:00 | -52:09:29 | Jatobá, Riacho | HD | CE | -3:55:38 | -40:49:11 |
| Jataí, Estação Ecológica de | LM | SP | -21:35:32 | -47:48:06 | Jatobá, Riacho | HD | CE | -3:49:34 | -40:47:46 |
| Jataí, Ribeirão | HD | GO | -18:50:53 | -51:48:52 | Jatobá, Riacho | HD | CE | -4:23:50 | -40:03:34 |

**Nomes Geográficos da Base Cartográfica Contínua do Brasil ao Milionésimo - BCIM,
 por categoria de informação, Unidade da Federação e coordenadas geográficas**

(continuação)

| Nomes geográficos | Categoria de informação | Unidade da Federação | Coordenadas geográficas | | Nomes geográficos | Categoria de informação | Unidade da Federação | Coordenadas geográficas | |
|----------------------------------|-------------------------|----------------------|-------------------------|-----------|--|-------------------------|----------------------|-------------------------|-----------|
| | | | Latitude | Longitude | | | | Latitude | Longitude |
| Jatobá, Riacho | HD | MA | -4:16:56 | -43:24:32 | Jauaretê (outras localidades) | LC | AM | 01:36:35 | -68:47:55 |
| Jatobá, Riacho | HD | PB | -7:28:56 | -36:44:57 | Jauaretê, Igarapé | HD | AM | 01:39:16 | -69:38:03 |
| Jatobá, Riacho do | HD | BA | -13:37:21 | -42:42:31 | Jauari, Igarapé | HD | AM | -7:21:40 | -58:11:37 |
| Jatobá, Riacho do | HD | MA | -4:56:02 | -43:07:03 | Jauari, Rio | HD | PA | -1:29:32 | -53:40:38 |
| Jatobá, Ribeirão | HD | GO | -17:41:02 | -51:27:16 | Jauari, Rio | HD | PA | 00:45:12 | -58:04:32 |
| Jatobá, Ribeirão | HD | MS | -20:03:30 | -54:44:40 | Jauarizal, Ilha | HD | PA | -7:10:26 | -58:10:04 |
| Jatobá, Ribeirão | HD | MS | -20:06:25 | -54:30:21 | Jauatô (outras localidades) | LC | AM | -2:47:15 | -65:21:46 |
| Jatobá, Ribeirão | HD | MT | -14:32:22 | -52:47:40 | Jauaurituba, Igarapé | HD | RR | -0:12:14 | -61:00:17 |
| Jatobá, Ribeirão | HD | MT | -14:33:41 | -52:58:02 | Jaupaci (cidade) | LC | GO | -16:10:40 | -50:57:10 |
| Jatobá, Ribeirão | HD | MT | -14:26:40 | -52:38:57 | Jauquara, Rio | HD | MT | -15:30:51 | -57:02:50 |
| Jatobá, Ribeirão | HD | MT | -14:31:45 | -52:32:42 | Jauri (outras localidades) | LC | AM | -7:29:14 | -63:39:51 |
| Jatobá, Ribeirão do | HD | MG | -17:16:27 | -45:07:40 | Jauri, Lago | HD | AM | -3:25:09 | -59:08:03 |
| Jatobá, Ribeirão do | HD | MG | -17:11:24 | -44:57:53 | Jaurituba, Igarapé | HD | AM | -1:31:44 | -62:55:54 |
| Jatobá, Rio | HD | BA | -11:36:06 | -45:14:01 | Jauru (cidade) | LC | MT | -15:20:31 | -58:51:57 |
| Jatobá, Rio | HD | BA | -11:27:33 | -45:10:20 | Jauru, Rio | LC | MS | -18:39:13 | -54:21:37 |
| Jatobá, Rio | HD | MT | -12:30:15 | -54:07:53 | Jauru, Rio | HD | MS | -18:32:34 | -53:58:36 |
| Jatobá, Rio | HD | MT | -13:19:36 | -54:11:04 | Jauru, Rio | HD | MT | -16:07:25 | -58:01:53 |
| Jatobá, Igarapé | HD | PA | -5:02:14 | -54:26:48 | Jauru, Rio | HD | MT | -15:59:51 | -58:16:56 |
| Jatobal (outras localidades) | LC | PA | -5:08:57 | -56:51:45 | Jauru, Rio | HD | MT | -15:19:52 | -58:39:49 |
| Jatobal, Ilha | HD | PA | -5:07:39 | -56:49:47 | Jauru, Rio | HD | MT | -15:59:52 | -58:17:05 |
| Jatobazinho (outras localidades) | LC | AM | -2:47:51 | -59:28:35 | Jauruzinho, Ribeirão | HD | MS | -18:31:35 | -53:33:42 |
| Jatobazinho (outras localidades) | LC | MA | -7:46:21 | -46:45:29 | Java (outras localidades) | LC | SP | -21:56:20 | -48:22:32 |
| Jatobazinho (outras localidades) | LC | MT | -15:34:09 | -57:48:45 | Javaés, Rio | HD | TO | -9:58:28 | -50:03:29 |
| Jatuarana (outras localidades) | LC | AM | -3:03:20 | -59:39:29 | Javaés, Rio | HD | TO | -11:37:41 | -49:59:29 |
| Jatuarana (outras localidades) | LC | AM | -8:47:29 | -61:25:14 | Javaés, Rio | HD | TO | -11:07:37 | -49:58:23 |
| Jatuarana (outras localidades) | LC | MT | -13:37:59 | -59:56:41 | Javaezinho, Ilha do | HD | TO | -9:47:55 | -50:10:47 |
| Jatuarana Grande, Lagoa | HD | AM | -5:23:56 | -60:24:58 | Javamirim, Ilha | HD | AM | -3:11:54 | -67:54:49 |
| Jatuarana, Igarapé | HD | AM | -3:37:34 | -61:57:08 | Javan de Baixo, Igarapé | HD | RR | 03:44:54 | -60:48:11 |
| Jatuarana, Igarapé | HD | AM | -5:28:56 | -58:57:21 | Javaperi, Rio | HD | RR | 00:38:33 | -59:49:50 |
| Jatuarana, Igarapé | HD | AM | -8:46:30 | -61:28:05 | Javari, Igarapé | HD | AM | -2:48:58 | -59:40:19 |
| Jatuarana, Igarapé | HD | AM | -3:40:34 | -62:03:55 | Javari, Igarapé | HD | AM | -2:51:35 | -59:43:05 |
| Jatuarana, Igarapé | HD | RO | -12:02:42 | -61:04:42 | Javari, Igarapé | HD | RR | 03:13:13 | -60:05:13 |
| Jatuarana, Igarapé | HD | RO | -9:01:27 | -62:09:09 | Javari, Igarapé | HD | RR | 03:13:24 | -59:58:56 |
| Jatuarana, Igarapé | HD | RO | -8:43:16 | -62:54:57 | Javari, Igarapé | HD | RR | 03:52:26 | -60:25:27 |
| Jatuarana, Lago | HD | AM | -5:46:37 | -63:39:05 | Javari, Igarapé | HD | RR | 03:42:14 | -59:45:08 |
| Jatuarana, Rio | HD | AM | -5:43:24 | -61:27:36 | Javari, Igarapé | HD | RR | 03:14:59 | -60:10:12 |
| Jatuarana, Rio | HD | AM | -7:21:26 | -60:48:47 | Javari, Igarapé | HD | RR | 01:57:01 | -59:59:34 |
| Jatuarana, Rio | HD | AM | -5:58:46 | -63:41:33 | Javari, Igarapé | HD | RR | 03:13:48 | -60:00:02 |
| Jatuarana, Rio | HD | AM | -7:31:48 | -60:21:22 | Javari, Ilha | HD | AM | -2:11:36 | -61:06:17 |
| Jatuarana, Rio | HD | AM | -6:25:15 | -60:51:52 | Javari, Ilha | HD | AM | -1:39:45 | -67:56:06 |
| Jatuarana, Rio | HD | AM | -7:16:58 | -60:32:19 | Javari, Rio | HD | AM | -6:01:12 | -73:13:04 |
| Jatuarana, Rio | HD | AM | -7:46:33 | -61:10:05 | Javari, Rio | HD | AM | -5:51:08 | -73:07:22 |
| Jatuarana, Rio | HD | AM | -7:27:49 | -60:28:49 | Javari, Rio | HD | AM | -6:05:12 | -73:14:15 |
| Jatuaraninha, Igarapé | HD | AM | -8:09:45 | -61:09:15 | Javari, Rio | HD | AM | -5:25:47 | -72:56:17 |
| Jatuaraninha, Igarapé | HD | AM | -7:05:06 | -60:28:49 | Javari, Rio | HD | AM | -4:09:31 | -70:29:44 |
| Jatupe, Córrego | HD | MT | -16:23:57 | -54:16:12 | Javari, Rio | HD | AM | -5:57:24 | -73:10:53 |
| Jatupe, Córrego | HD | MT | -16:21:17 | -54:19:11 | Javari, Rio | HD | AM | -5:46:55 | -73:03:05 |
| Jaturana, Cachoeira | HD | RO | -10:35:48 | -63:11:37 | Javari, Rio | HD | RR | 03:52:21 | -61:03:09 |
| Jaturaninha, Igarapé | HD | AM | -1:54:38 | -58:34:44 | Javari-Buriti, Área de Relevante Interesse | | | | |
| Jáú (cidade) | LC | SP | -22:17:45 | -48:33:28 | Ecológico | LM | AM | -3:10:48 | -67:50:05 |
| Jáú (outras localidades) | LC | MT | -11:13:13 | -57:17:34 | Javarmirim (outras localidades) | LC | AM | -4:12:43 | -69:25:15 |
| Jáú do Tocantins (cidade) | LC | TO | -12:39:14 | -48:35:38 | Jazida Ipanema (povoado) | LC | SP | -23:25:17 | -47:38:47 |
| Jáú, Córrego | HD | MT | -11:17:19 | -57:14:48 | Jazidas (vila) | LC | RS | -30:04:54 | -53:27:10 |
| Jáú, Córrego | HD | MT | -9:30:09 | -56:33:15 | Jece, Igarapé | HD | AM | 00:11:32 | -69:58:47 |
| Jáú, Córrego | HD | TO | -12:37:49 | -48:31:49 | Jeceaba (cidade) | LC | MG | -20:32:06 | -43:58:58 |
| Jáú, Igarapé | HD | AM | -0:21:32 | -64:38:39 | Jeju (povoado) | LC | MA | -4:12:56 | -45:13:36 |
| Jáú, Parque Nacional do | LM | AM | -2:19:28 | -62:41:09 | Jeju, Corredeira | HD | AM | -0:13:58 | -66:01:52 |
| Jáú, Riacho do | HD | BA | -11:24:35 | -41:57:03 | Jeju, Igarapé | HD | AM | 02:05:34 | -67:32:42 |
| Jáú, Ribeirão | HD | MT | -14:12:02 | -52:18:06 | Jeju, Rio | HD | MA | -4:15:42 | -46:05:18 |
| Jáú, Rio | HD | AM | -2:36:55 | -63:09:38 | Jeju, Rio | HD | PA | -1:28:25 | -47:38:46 |
| Jáú, Rio | HD | AM | -1:55:15 | -61:45:30 | Jeju, Rio | HD | PA | -1:22:55 | -47:33:41 |
| Jáú, Rio | HD | SP | -22:19:04 | -48:31:08 | Jejuí (povoado) | LC | MA | -4:35:47 | -45:16:44 |
| Jáú, Aeródromo | ST | BA | -12:48:26 | -38:14:53 | Jemã (outras localidades) | LC | PA | -2:01:33 | -56:32:16 |
| Jauacaca, Furo do | HD | AM | -2:16:57 | -65:00:13 | Jenipapeiro (outras localidades) | LC | CE | -3:17:59 | -39:18:56 |
| Jauaperi, Rio | HD | AM | -0:34:30 | -61:17:36 | Jenipapeiro (outras localidades) | LC | TO | -12:04:56 | -47:32:46 |
| Jauaperi, Rio | HD | RR | 00:37:55 | -60:01:38 | Jenipapeiro (povoado) | LC | PI | -5:44:31 | -41:20:22 |
| Jauaperi, Rio | HD | RR | 00:32:13 | -60:22:13 | Jenipapeiro (povoado) | LC | PI | -5:56:58 | -41:38:10 |
| Jauarauá (outras localidades) | LC | AM | -2:52:27 | -64:55:53 | Jenipapeiro (vila) | LC | CE | -4:19:18 | -38:48:41 |

**Nomes Geográficos da Base Cartográfica Contínua do Brasil ao Milionésimo - BCIM,
por categoria de informação, Unidade da Federação e coordenadas geográficas**

(continuação)

| Nomes geográficos | Categoria de informação | Unidade da Federação | Coordenadas geográficas | | Nomes geográficos | Categoria de informação | Unidade da Federação | Coordenadas geográficas | |
|--|-------------------------|----------------------|-------------------------|-----------|--|-------------------------|----------------------|-------------------------|-----------|
| | | | Latitude | Longitude | | | | Latitude | Longitude |
| Jenipapeiro, Riacho | HD | CE | -6:56:49 | -39:03:24 | Jequiriçá, Rio | HD | BA | -13:13:30 | -39:09:20 |
| Jenipapeiro, Riacho | HD | CE | -7:32:18 | -39:02:20 | Jequiriçá, Rio | HD | BA | -13:14:56 | -40:05:03 |
| Jenipapo (outras localidades) | LC | BA | -13:22:02 | -44:28:43 | Jequiriçá, Rio | HD | BA | -13:25:26 | -40:22:54 |
| Jenipapo (outras localidades) | LC | PI | -10:44:50 | -45:09:05 | Jequiriçá, Rio | HD | BA | -13:16:39 | -39:47:49 |
| Jenipapo (outras localidades) | LC | PI | -8:54:51 | -44:13:18 | Jequiriçá, Rio | HD | BA | -13:18:50 | -40:11:52 |
| Jenipapo (povoado) | LC | BA | -11:15:52 | -40:36:14 | Jequiriçá, Rio | HD | BA | -13:14:24 | -39:03:27 |
| Jenipapo (povoado) | LC | MA | -5:31:45 | -47:11:40 | Jequiriçá, Rio | HD | BA | -13:13:56 | -38:58:23 |
| Jenipapo (povoado) | LC | MA | -4:52:11 | -44:44:22 | Jequiriçá, Rio | HD | BA | -13:25:15 | -40:18:03 |
| Jenipapo (povoado) | LC | PA | -0:42:57 | -49:10:17 | Jequiriçá-mirim, Rio | HD | BA | -13:03:34 | -39:38:55 |
| Jenipapo (povoado) | LC | RN | -6:07:56 | -35:10:37 | Jequitai (cidade) | LC | MG | -17:14:09 | -44:26:45 |
| Jenipapo (povoado) | LC | SE | -10:52:46 | -37:30:51 | Jequitai, Rio | HD | MG | -17:17:34 | -44:18:18 |
| Jenipapo (vila) | LC | PE | -8:16:35 | -36:31:08 | Jequitai, Rio | HD | MG | -17:54:14 | -43:46:41 |
| Jenipapo de Minas (cidade) | LC | MG | -17:04:58 | -42:15:28 | Jequitai (outras localidades) | LC | AM | -7:26:15 | -69:13:50 |
| Jenipapo do Formoso (outras localidades) | LC | BA | -13:27:27 | -44:14:41 | Jequitai (povoado) | LC | BA | -9:40:12 | -43:20:27 |
| Jenipapo do Jonas (povoado) | LC | MA | -5:17:10 | -45:21:33 | Jequitibá (cidade) | LC | MG | -19:14:09 | -44:01:40 |
| Jenipapo dos Vieiras (cidade) | LC | MA | -5:22:15 | -45:38:09 | Jequitibá (outras localidades) | LC | RO | -10:54:43 | -61:34:32 |
| Jenipapo Segundo, Lago | HD | AM | -4:54:14 | -62:30:52 | Jequitibá, Córrego | HD | BA | -17:38:59 | -40:13:11 |
| Jenipapo, Baixão do | HD | MA | -5:08:44 | -45:22:10 | Jequitibá, Ribeirão | HD | MG | -19:21:32 | -44:09:18 |
| Jenipapo, Cachoeira | HD | AM | 01:01:13 | -63:56:43 | Jequitibá, Ribeirão | HD | MG | -20:19:37 | -41:57:47 |
| Jenipapo, Córrego | HD | MS | -21:19:41 | -55:10:48 | Jequitibá, Rio | HD | BA | -12:56:58 | -39:13:12 |
| Jenipapo, Córrego | HD | PA | -8:34:39 | -49:35:21 | Jequitinhonha (cidade) | LC | MG | -16:26:02 | -41:00:10 |
| Jenipapo, Córrego | HD | TO | -7:39:23 | -47:28:12 | Jequitinhonha, Aeródromo | ST | MG | -16:28:18 | -41:01:28 |
| Jenipapo, Igarapé | HD | AM | -5:29:53 | -61:04:09 | Jequitinhonha, Rio | HD | MG | -16:06:15 | -40:07:52 |
| Jenipapo, Igarapé | HD | MA | -3:55:56 | -46:06:58 | Jequitinhonha, Rio | HD | MG | -17:49:16 | -43:32:01 |
| Jenipapo, Igarapé | HD | RR | 02:43:28 | -60:25:22 | Jequitinhonha, Rio | HD | MG | -16:37:07 | -41:49:11 |
| Jenipapo, Igarapé | HD | RR | 02:47:56 | -60:31:32 | Jequitinhonha, Rio | HD | MG | -18:14:28 | -43:27:12 |
| Jenipapo, Igarapé | HD | RR | 02:31:16 | -60:25:49 | Jequitinhonha, Rio | HD | MG | -17:03:19 | -42:52:17 |
| Jenipapo, Igarapé | HD | RR | 02:23:53 | -60:24:48 | Jeremias, Cachoeira | HD | PA | 01:37:10 | -56:50:58 |
| Jenipapo, Ilha do | HD | PA | -0:21:11 | -56:48:57 | Jeremias, Igarapé do | HD | PA | -8:26:33 | -52:27:13 |
| Jenipapo, Lago | HD | AM | -3:52:26 | -59:41:17 | Jeremias, Ilha do | HD | PA | -8:30:52 | -52:33:47 |
| Jenipapo, Lagoa do | HD | AM | -5:33:54 | -60:59:56 | Jeremoabo (cidade) | LC | BA | -10:04:01 | -38:21:00 |
| Jenipapo, Riacho | HD | BA | -12:05:30 | -40:06:50 | Jereraú, Lagamar | HD | CE | -3:37:15 | -38:47:29 |
| Jenipapo, Riacho | HD | MA | -6:35:08 | -46:32:37 | Jeribá (povoado) | LC | MG | -16:50:41 | -40:24:33 |
| Jenipapo, Riacho | HD | MA | -7:09:08 | -46:53:54 | Jericó (cidade) | LC | PB | -6:33:14 | -37:48:32 |
| Jenipapo, Riacho | HD | MA | -6:41:08 | -46:28:47 | Jericó (outras localidades) | LC | PA | -0:49:09 | -51:38:16 |
| Jenipapo, Riacho | HD | MA | -7:15:08 | -46:49:35 | Jericoacoara, Área de Proteção Ambiental | LM | CE | -2:49:08 | -40:29:49 |
| Jenipapo, Ribeirão | HD | MA | -7:24:20 | -46:17:22 | Jericoacoara, Ponta de | HD | CE | -2:47:13 | -40:30:16 |
| Jenipapo, Ribeirão | HD | MA | -7:28:07 | -46:06:30 | Jericoacoara, Farol | ST | CE | -2:47:16 | -40:30:02 |
| Jenipapo, Ribeirão | HD | MG | -16:34:52 | -41:53:33 | Jerimé, Igarapé | HD | RR | 01:19:40 | -61:21:28 |
| Jenipapo, Ribeirão | HD | MG | -16:31:44 | -42:00:22 | Jerimum Grande, Ilha | HD | MA | -2:30:27 | -43:48:21 |
| Jenipapo, Ribeirão | HD | MG | -16:31:26 | -42:00:00 | Jerimum, Ilha | HD | AM | -3:57:40 | -61:50:52 |
| Jenipapo, Ribeirão | HD | TO | -7:19:22 | -47:58:15 | Jeriquara (cidade) | LC | SP | -20:18:39 | -47:35:20 |
| Jenipapo, Ribeirão | HD | TO | -9:38:31 | -48:04:44 | Jeritacó (povoado) | LC | PE | -8:22:28 | -37:37:34 |
| Jenipapo, Ribeirão | HD | TO | -9:32:43 | -48:00:51 | Jerivá, Ribeirão | HD | MS | -21:03:13 | -52:19:05 |
| Jenipapo, Rio | HD | PI | -4:59:04 | -42:00:54 | Jeroaquara (vila) | LC | GO | -15:22:21 | -50:29:54 |
| Jenipapo, Rio | HD | TO | -7:35:57 | -48:57:00 | Jerônimo Monteiro (cidade) | LC | ES | -20:47:20 | -41:23:42 |
| Jenipapo, Vereda do | HD | PI | -10:12:24 | -44:50:49 | Jerônimo Serafim (outras localidades) | LC | MS | -18:00:53 | -53:45:18 |
| Jenipaúba (outras localidades) | LC | PA | -1:07:36 | -48:15:27 | Jerônimo, Córrego do | HD | MT | -9:59:07 | -58:16:31 |
| Jenipaúba (outras localidades) | LC | PA | -0:54:37 | -48:10:24 | Jerônimo, Igarapé do | HD | AM | -4:13:40 | -62:32:27 |
| Jenipaúba (povoado) | LC | MA | -2:04:17 | -44:32:34 | Jerumenha (cidade) | LC | PI | -7:05:16 | -43:30:36 |
| Jenipaúba da Laura (povoado) | LC | PA | -1:00:24 | -48:17:37 | Jerusalém (outras localidades) | LC | AM | -2:40:58 | -59:39:55 |
| Jenipaúba, Igarapé | HD | PA | -1:33:46 | -48:21:19 | Jerusalém (outras localidades) | LC | AP | 00:28:58 | -50:33:41 |
| Jenipaú-Mirim, Rio | HD | PA | -1:21:33 | -46:47:58 | Jerusalém (outras localidades) | LC | MT | -16:05:13 | -52:28:47 |
| Jequeri (cidade) | LC | MG | -20:27:21 | -42:39:57 | Jerusalém (povoado) | LC | ES | -21:06:24 | -40:54:53 |
| Jequi (povoado) | LC | CE | -4:45:05 | -37:46:13 | Jesuânia (cidade) | LC | MG | -21:59:52 | -45:17:27 |
| Jequi, Ribeirão | HD | MG | -16:03:32 | -42:33:28 | Jesuítas (cidade) | LC | PR | -24:23:06 | -53:23:16 |
| Jequi, Ribeirão do | HD | MG | -17:46:46 | -45:11:26 | Jesuítas, Ribeirão dos | HD | PR | -24:29:20 | -53:19:18 |
| Jequi, Ribeirão do | HD | MG | -17:42:23 | -45:14:25 | Jesumina, Igarapé | HD | AC | -7:34:27 | -73:35:16 |
| Jequiá da Praia (povoado) | LC | AL | -10:00:47 | -36:00:51 | Jesúpolis (cidade) | LC | GO | -15:57:03 | -49:22:26 |
| Jequiá ou Ipoca, Rio | HD | AL | -9:47:09 | -36:17:55 | Jesus Maria e José (outras localidades) | LC | MT | -16:42:13 | -57:05:35 |
| Jequiá, Área de Proteção Ambiental do | LM | RJ | -22:49:25 | -43:11:04 | Ji Ponta (outras localidades) | LC | AM | 01:03:43 | -69:13:48 |
| Jequiá, Lagoa de | HD | AL | -9:57:17 | -36:03:41 | Jibari (outras localidades) | LC | AM | 00:26:15 | -68:58:59 |
| Jequiá (cidade) | LC | BA | -13:51:28 | -40:05:02 | Jibóia (outras localidades) | LC | AM | 01:13:46 | -69:29:55 |
| Jequié, Aeródromo | ST | BA | -13:52:36 | -40:04:17 | Jibóia (outras localidades) | LC | BA | -9:51:10 | -43:25:24 |
| Jequié, Rio | HD | BA | -13:35:31 | -39:06:59 | Jibóia (outras localidades) | LC | MS | -20:56:36 | -54:36:00 |
| Jequiriçá, Rio | HD | BA | -13:10:22 | -39:18:46 | Jibóia (povoado) | LC | MG | -16:05:24 | -44:50:40 |
| Jequiriçá, Rio | HD | BA | -13:10:51 | -39:15:44 | Jibóia (povoado) | LC | PA | -2:12:22 | -46:20:58 |
| Jequiriçá, Rio | HD | BA | -13:11:34 | -39:27:57 | Jibóia ou Riacho Uruguai, Riacho da | HD | BA | -9:38:52 | -42:26:42 |

**Nomes Geográficos da Base Cartográfica Contínua do Brasil ao Milionésimo - BCIM,
 por categoria de informação, Unidade da Federação e coordenadas geográficas**

(continuação)

| Nomes geográficos | Categoria de informação | Unidade da Federação | Coordenadas geográficas | | Nomes geográficos | Categoria de informação | Unidade da Federação | Coordenadas geográficas | |
|-----------------------------------|-------------------------|----------------------|-------------------------|-----------|---------------------------------------|-------------------------|----------------------|-------------------------|-----------|
| | | | Latitude | Longitude | | | | Latitude | Longitude |
| Jibóia, Aldeia Indígena | LC | RR | 03:57:26 | -59:31:57 | João Augusto (outras localidades) | LC | AM | -7:12:02 | -72:08:26 |
| Jibóia, Córrego | HD | MG | -16:12:47 | -42:47:27 | João Benvindo, Ilha do | HD | PA | -9:23:19 | -52:05:30 |
| Jibóia, Córrego | HD | MS | -20:32:35 | -57:12:41 | João Bernardo (outras localidades) | LC | PA | -7:50:18 | -55:10:59 |
| Jibóia, Córrego | HD | MS | -20:40:37 | -57:10:38 | João Bezerra, Paraná | HD | AC | -7:18:31 | -73:20:53 |
| Jibóia, Farol | ST | RJ | -23:01:38 | -44:23:59 | João Câmara (cidade) | LC | RN | -5:32:16 | -35:49:12 |
| Jibóia, Ilha da | HD | RJ | -23:02:30 | -44:22:07 | João Câmara ou Igarapé Branco, Rio | HD | RO | -11:10:52 | -63:35:12 |
| Jibóia, Ilha da | HD | TO | -10:59:53 | -50:37:03 | João Cordeiro (vila) | LC | CE | -3:32:36 | -40:04:25 |
| Jibóia, Riacho | HD | PE | -7:59:06 | -39:25:27 | João Correia (vila) | LC | BA | -13:16:32 | -41:35:30 |
| Jibóia, Riacho | HD | PE | -7:53:43 | -39:22:11 | João Costa (cidade) | LC | PI | -8:30:39 | -42:24:50 |
| Jibóia, Riacho da | HD | BA | -15:08:47 | -40:48:36 | João da Cunha, Recife | HD | RN | -4:43:55 | -36:57:55 |
| Jibóia, Ribeirão | HD | MG | -16:07:48 | -46:25:34 | João da Mata, Igarapé | HD | RR | 02:29:54 | -61:03:29 |
| Jibóia, Ribeirão | HD | MG | -16:11:25 | -46:36:03 | João da Mata, Igarapé | HD | RR | 02:30:21 | -60:57:51 |
| Jibóia, Ribeirão da | HD | SP | -22:49:53 | -47:52:21 | João de Castilho (outras localidades) | LC | RS | -28:14:42 | -55:01:22 |
| Jibóia, Rio | HD | BA | -14:22:47 | -40:23:22 | João De Oliveira Bueno, Aeródromo | ST | GO | -13:11:31 | -47:06:54 |
| Jibóia, Rio | HD | SE | -11:27:46 | -37:43:21 | João de Tiba, Rio | HD | BA | -16:15:25 | -39:04:35 |
| Jiçara, Córrego | HD | MG | -15:47:42 | -41:12:42 | João de Tiba, Rio | HD | BA | -16:09:48 | -39:18:19 |
| Jijoca de Jericoacoara (cidade) | LC | CE | -2:47:38 | -40:30:46 | João Dias (cidade) | LC | RN | -6:16:26 | -37:47:45 |
| Jijoca de Jericoacoara, Aeródromo | ST | CE | -2:53:18 | -40:28:25 | João Dias, Arroio | HD | RS | -30:50:32 | -53:24:19 |
| Ji-Paraná (cidade) | LC | RO | -10:52:55 | -61:56:38 | João Dias, Córrego | HD | MS | -20:23:14 | -55:44:44 |
| Jiparaná ou Machado, Rio | HD | RO | -8:49:22 | -62:12:32 | João Dias, Rio | HD | SE | -11:18:07 | -37:30:34 |
| Jiparaná ou Machado, Rio | HD | RO | -10:20:07 | -61:50:03 | João Dourado (cidade) | LC | BA | -11:21:00 | -41:39:50 |
| Ji-Paraná, Aeródromo | ST | RO | -10:52:12 | -61:50:46 | João Durval Carneiro (pista de pouso) | ST | BA | -12:11:10 | -39:00:27 |
| Jipioca, Ilha | HD | AP | 01:50:52 | -50:12:27 | João Durval Carneiro, Aeródromo | ST | BA | -12:12:09 | -38:54:22 |
| Jiquiri, Ribeirão do | HD | CE | -7:07:42 | -38:56:47 | João França (outras localidades) | LC | PA | -2:11:08 | -53:35:26 |
| Jiquiri, Ilha do | HD | TO | -5:22:30 | -48:40:46 | João Gande (outras localidades) | LC | BA | -10:22:00 | -40:27:40 |
| Jiquiriçá (cidade) | LC | BA | -13:15:25 | -39:34:19 | João Garcia, Lagoa | HD | RR | 03:22:34 | -59:49:33 |
| Jirau (outras localidades) | LC | RO | -9:24:48 | -64:41:52 | João Gomes (povoado) | LC | PB | -7:22:44 | -34:53:14 |
| Jirau (vila) | LC | CE | -4:38:49 | -37:57:07 | João Grande (outras localidades) | LC | RS | -30:02:21 | -52:11:38 |
| Jirau, Córrego | HD | MT | -15:39:09 | -53:25:09 | João Grande, Córrego | HD | TO | -9:05:20 | -47:33:59 |
| Jirau, Córrego | HD | MT | -15:36:02 | -53:21:25 | João Honório (povoado) | LC | RJ | -22:09:27 | -43:59:23 |
| Jirau, Igarapé | HD | RO | -9:25:06 | -64:43:05 | João Leite, Ribeirão | HD | GO | -16:28:12 | -49:06:47 |
| Jirau, Ribeirão | HD | MG | -19:33:24 | -43:11:07 | João Lisboa (cidade) | LC | MA | -5:26:52 | -47:24:03 |
| Jiribatuba (vila) | LC | BA | -13:03:30 | -38:47:15 | João Loureiro (outras localidades) | LC | MT | -14:13:44 | -55:36:57 |
| Jirituba, Rio | HD | AL | -9:19:57 | -35:37:55 | João Machado (povoado) | LC | SC | -27:12:07 | -50:11:16 |
| Jitaúna (cidade) | LC | BA | -14:01:08 | -39:53:20 | João Maia, Igarapé do | HD | PA | -7:08:28 | -51:24:36 |
| Jitirana, Riacho | HD | CE | -6:52:40 | -38:51:50 | João Maia, Ilha do | HD | PA | -7:11:25 | -51:28:58 |
| JK (outras localidades) | LC | GO | -13:16:45 | -49:57:17 | João Monlevade (cidade) | LC | MG | -19:48:36 | -43:10:26 |
| Joá (vila) | LC | PR | -23:24:51 | -49:52:11 | João Monteiro, Aeródromo | ST | ES | -20:25:20 | -40:19:58 |
| Joá, Igarapé | HD | PA | -3:05:00 | -51:57:29 | João Monteiro, Ilha do | HD | PA | -4:12:33 | -52:38:29 |
| Joaçaba (cidade) | LC | SC | -27:10:40 | -51:30:18 | João Moura (outras localidades) | LC | TO | -8:54:01 | -47:30:08 |
| Joaçaba (outras localidades) | LC | MS | -20:21:44 | -56:36:28 | João Neiva (cidade) | LC | ES | -19:45:28 | -40:23:09 |
| Joaçaba, Aeródromo | ST | SC | -27:10:20 | -51:33:04 | João Nonato (outras localidades) | LC | MG | -16:20:39 | -45:20:10 |
| Joaci, Igarapé | HD | AC | -8:37:43 | -71:10:17 | João Paraná, Igarapé | HD | AM | -2:04:21 | -58:28:57 |
| Joaci, Igarapé | HD | AC | -8:24:18 | -71:07:12 | João Paraná, Igarapé | HD | AM | -2:10:37 | -58:32:33 |
| Joaçuba (vila) | LC | ES | -18:24:22 | -40:41:34 | João Paulista (outras localidades) | LC | PA | -1:30:35 | -53:55:50 |
| Joáima (cidade) | LC | MG | -16:39:14 | -41:01:51 | João Paulo (outras localidades) | LC | MT | -14:31:00 | -56:46:59 |
| Joales (outras localidades) | LC | PA | -6:08:59 | -52:31:30 | João Paulo, Rio | HD | SC | -27:50:10 | -49:31:21 |
| Joana d'Arc (outras localidades) | LC | MS | -22:25:58 | -55:13:59 | João Pedro (outras localidades) | LC | PA | -1:03:47 | -56:02:04 |
| Joana Peres (vila) | LC | PA | -3:00:42 | -49:44:55 | João Pereira, Ilha do | HD | PA | -9:33:50 | -52:10:39 |
| Joanópolis (vila) | LC | GO | -16:16:03 | -48:49:49 | João Peres (povoado) | LC | MA | -2:55:55 | -41:54:42 |
| Joanaquara, Igarapé | HD | PA | -3:13:41 | -50:03:04 | João Pessoa (capital estadual) | LC | PB | -7:06:54 | -34:51:46 |
| Joane, Igarapé | HD | AM | -4:06:41 | -60:52:41 | João Pinheiro (cidade) | LC | MG | -17:44:34 | -46:10:22 |
| Joanes (vila) | LC | PA | -0:52:43 | -48:30:36 | João Pinheiro (outras localidades) | LC | PI | -8:40:31 | -44:52:03 |
| Joanes II, Represa | HD | BA | -12:39:12 | -38:24:03 | João Pinheiro, Aeródromo | ST | MG | -17:47:13 | -46:07:10 |
| Joanes, Farol | ST | PA | -0:51:52 | -48:30:29 | João Pinto (povoado) | LC | MG | -19:16:59 | -41:31:53 |
| Joanésia (cidade) | LC | MG | -19:10:19 | -42:40:44 | João Ramalho (cidade) | LC | SP | -22:15:00 | -50:46:04 |
| Joanico, Lago do | HD | AM | -3:08:17 | -59:52:16 | João Ribeiro, Igarapé | HD | PA | -3:48:39 | -53:09:55 |
| Joanópolis (cidade) | LC | SP | -22:55:48 | -46:16:33 | João Rodrigues (vila) | LC | RS | -29:54:48 | -52:11:52 |
| João (outras localidades) | LC | GO | -14:02:59 | -48:03:17 | João Romeu, Igarapé | HD | RO | -9:01:32 | -63:50:31 |
| João (outras localidades) | LC | MG | -16:18:29 | -45:50:56 | João Silva Maia (rodovia) | ST | MG | -16:05:06 | -44:13:03 |
| João (outras localidades) | LC | PA | -2:45:28 | -51:00:26 | João Silva, Aeródromo | ST | MA | -3:39:12 | -45:20:40 |
| João Aires, Estação Ferroviária | ST | MG | -21:24:06 | -43:43:04 | João Soares, Riacho | HD | BA | -9:16:38 | -41:40:27 |
| João Aires, Rio | HD | TO | -7:27:13 | -48:05:05 | João Tomé, Ribeirão | HD | MT | -13:10:51 | -56:34:41 |
| João Alfredo (cidade) | LC | PE | -7:51:21 | -35:35:16 | João Vaz, Ilha do | HD | PA | -5:16:21 | -49:14:37 |
| João Alves, Rio | HD | TO | -7:40:42 | -47:54:28 | João Velho, Ribeirão | HD | GO | -16:09:29 | -52:21:56 |
| João Amaro (vila) | LC | BA | -12:47:39 | -40:21:06 | João Vieira (povoado) | LC | BA | -11:08:40 | -38:58:16 |
| João Aranha (povoado) | LC | SP | -22:43:37 | -47:10:22 | João, Arroio | HD | PR | -23:37:31 | -53:07:47 |
| João Arregui (vila) | LC | RS | -29:28:11 | -56:40:34 | João, Igarapé do | HD | AM | -2:05:22 | -61:19:49 |

**Nomes Geográficos da Base Cartográfica Contínua do Brasil ao Milionésimo - BCIM,
por categoria de informação, Unidade da Federação e coordenadas geográficas**

(continuação)

| Nomes geográficos | Categoria de informação | Unidade da Federação | Coordenadas geográficas | | Nomes geográficos | Categoria de informação | Unidade da Federação | Coordenadas geográficas | |
|---|-------------------------|----------------------|-------------------------|-----------|-----------------------------------|-------------------------|----------------------|-------------------------|-----------|
| | | | Latitude | Longitude | | | | Latitude | Longitude |
| Joaquim (outras localidades) | LC | MT | -17:03:38 | -55:12:09 | José Grande, Igarapé | HD | AC | -7:46:09 | -73:35:54 |
| Joaquim Egídio (vila) | LC | SP | -22:53:00 | -46:56:18 | José Jacinto, Riacho | HD | BA | -15:09:10 | -40:38:10 |
| Joaquim Felício (cidade) | LC | MG | -17:45:28 | -44:10:19 | José Júlio (outras localidades) | LC | PA | -1:19:01 | -52:25:13 |
| Joaquim Gomes (cidade) | LC | AL | -9:07:58 | -35:44:52 | José Lacerda (vila) | LC | PR | -24:29:26 | -50:49:04 |
| Joaquim Nabuco (cidade) | LC | PE | -8:37:26 | -35:31:58 | José Lopes (outras localidades) | LC | BA | -9:55:12 | -43:25:31 |
| Joaquim Pires (cidade) | LC | PI | -3:30:28 | -42:11:52 | José Mariano (vila) | LC | PE | -8:27:41 | -35:24:17 |
| Joaquim Rios, Rio | HD | MT | -12:11:44 | -59:19:46 | José Martins Da Silva, Aeródromo | ST | SP | -22:13:30 | -51:20:51 |
| Joaquim Távora (cidade) | LC | PR | -23:29:56 | -49:54:18 | José Múcio Monteiro, Aeródromo | ST | PE | -8:37:50 | -35:16:16 |
| Joaquina de A. Prado (outras localidades) | LC | SP | -20:18:35 | -50:58:23 | José Nunes (outras localidades) | LC | BA | -12:21:22 | -42:53:27 |
| Joaquinicó, Riacho | HD | BA | -9:08:33 | -39:29:46 | José Nunes, Água | HD | PR | -23:27:01 | -50:31:06 |
| Joari, Igarapé do | HD | AM | -4:41:21 | -62:51:46 | José Otávio (vila) | LC | RS | -31:10:27 | -54:09:16 |
| Joarim, Aldeia Indígena | LC | MA | -3:04:28 | -46:06:36 | José Pedro, Rio | HD | MG | -19:58:27 | -41:42:15 |
| Joaripe (outras localidades) | LC | ES | -20:02:23 | -40:11:41 | José Raydan (cidade) | LC | MG | -18:13:08 | -42:29:56 |
| Joaão (outras localidades) | LC | MT | -11:29:06 | -52:32:18 | José Ricardo (outras localidades) | LC | BA | -13:03:00 | -43:31:09 |
| Joaatuba (vila) | LC | ES | -19:52:56 | -40:57:55 | José Vieira (outras localidades) | LC | MT | -9:29:14 | -56:26:59 |
| Joazeiro (vila) | LC | BA | -11:38:42 | -39:14:51 | Joselândia (cidade) | LC | MA | -4:58:01 | -44:42:00 |
| Joca Marques (cidade) | LC | PI | -3:28:40 | -42:25:40 | Joselândia (vila) | LC | MG | -20:47:06 | -43:35:05 |
| Joca Tavares (vila) | LC | RS | -31:14:26 | -53:56:30 | Joselândia (vila) | LC | MT | -16:32:38 | -56:09:43 |
| Jocaió, Igarapé | HD | PA | -7:51:21 | -51:15:50 | Josenópolis (cidade) | LC | MG | -16:32:49 | -42:30:54 |
| Joel Mares (rodovia) | ST | MG | -16:08:55 | -40:29:39 | Josezinho (outras localidades) | LC | PA | -2:52:28 | -51:53:22 |
| Joi, Igarapé | HD | AM | -3:10:54 | -61:34:38 | Josias (povoado) | LC | MA | -3:13:16 | -45:39:29 |
| Jóia (cidade) | LC | RS | -28:38:49 | -54:07:19 | Jotuba, Igarapé | HD | PA | -3:38:29 | -49:05:58 |
| Jóia (outras localidades) | LC | MA | -5:45:06 | -45:35:19 | Joubertândia (outras localidades) | LC | GO | -16:10:14 | -50:16:33 |
| Joinville (cidade) | LC | SC | -26:18:14 | -48:50:45 | Jovencrelândia (povoado) | LC | PA | -4:55:31 | -49:45:26 |
| Jordanésia (vila) | LC | SP | -23:19:56 | -46:50:43 | Joverlândia (povoado) | LC | TO | -5:30:35 | -47:44:16 |
| Jordânia (cidade) | LC | MG | -15:54:00 | -40:10:40 | Joviânia (cidade) | LC | GO | -17:48:18 | -49:36:50 |
| Jordão (cidade) | LC | AC | -9:26:02 | -71:53:02 | Jpo, Aeródromo | ST | MT | -12:36:17 | -55:45:51 |
| Jordão (povoado) | LC | PR | -25:26:02 | -51:27:31 | Juá (outras localidades) | LC | PI | -10:12:41 | -45:10:30 |
| Jordão (povoado) | LC | RN | -5:57:33 | -37:34:48 | Juá (outras localidades) | LC | PI | -6:41:22 | -41:26:39 |
| Jordão (vila) | LC | CE | -3:40:29 | -40:28:57 | Juá (povoado) | LC | BA | -9:25:46 | -38:25:06 |
| Jordão, Igarapé do | HD | MT | -8:53:12 | -60:33:38 | Juá (povoado) | LC | BA | -8:48:21 | -39:20:29 |
| Jordão, Rio | HD | AC | -9:27:33 | -72:07:16 | Juá (povoado) | LC | PE | -8:25:24 | -37:24:55 |
| Jordão, Rio | HD | MG | -18:33:07 | -48:06:23 | Juá (povoado) | LC | PI | -9:12:03 | -42:50:48 |
| Jordão, Rio | HD | PR | -25:34:54 | -51:47:17 | Juá (vila) | LC | CE | -4:42:44 | -38:59:24 |
| Jorge (outras localidades) | LC | PI | -7:47:49 | -40:59:56 | Juá (vila) | LC | CE | -3:53:52 | -39:52:12 |
| Jorge Amado , Aeroporto | ST | BA | -14:48:52 | -39:01:58 | Juá (vila) | LC | RS | -29:09:04 | -50:48:28 |
| Jorge Bueno da Silva (povoado) | LC | PA | -3:22:50 | -52:43:08 | Juá Novo (outras localidades) | LC | BA | -11:57:23 | -43:20:35 |
| Jorge Grande, Ribeirão | HD | MG | -19:37:33 | -45:43:32 | Juá, Córrego | HD | MT | -12:12:55 | -56:01:29 |
| Jorge Pequeno, Ribeirão | HD | MG | -19:47:29 | -45:39:04 | Juaba (vila) | LC | PA | -2:23:45 | -49:33:20 |
| Jorge, Córrego | HD | PR | -23:17:30 | -53:17:31 | Juacema (vila) | LC | BA | -10:11:26 | -40:12:27 |
| Jorge, Córrego do | HD | TO | -10:58:23 | -46:44:35 | Juaci, Igarapé | HD | AC | -7:54:59 | -70:20:02 |
| Jorge, Córrego do | HD | TO | -10:52:28 | -46:43:57 | Juaci, Igarapé do | HD | AM | -4:29:53 | -61:45:05 |
| Jorge, Riacho do | HD | BA | -9:55:11 | -39:29:28 | Juami, Rio | HD | AM | -2:12:09 | -68:20:53 |
| Jorge, Riacho do | HD | PI | -7:46:31 | -41:03:25 | Juami-Japurá, Estação Ecológica | LM | AM | -2:17:36 | -68:21:01 |
| Joroça, Farol | ST | PA | -1:38:25 | -49:13:58 | Juanito (outras localidades) | LC | AM | -3:50:52 | -66:25:50 |
| Jorocazinho, Ilha | HD | PA | -2:04:48 | -49:26:10 | Juara (cidade) | LC | MT | -11:15:18 | -57:31:12 |
| Josafat, Morro do | HP | RS | -29:23:15 | -49:53:49 | Juara Sul, Aeródromo | ST | MT | -11:17:10 | -57:32:18 |
| José Alves, Córrego | HD | TO | -6:05:00 | -47:40:27 | Juara, Ribeirão | HD | ES | -20:03:51 | -40:19:33 |
| José Antônio, Lagoa | HD | BA | -10:36:24 | -42:16:03 | Juara, Ribeirão | HD | ES | -20:08:57 | -40:11:54 |
| José Antônio, Lagoa | HD | BA | -10:37:02 | -42:15:25 | Juarana, Igarapé do | HD | AM | -4:20:35 | -64:15:55 |
| José Bispo, Igarapé do | HD | PA | -8:10:37 | -52:28:24 | Juarez Távora (cidade) | LC | PB | -7:10:19 | -35:34:58 |
| José Bispo, Ilha do | HD | PA | -8:06:36 | -52:41:54 | Juari, Igarapé | HD | AM | -7:34:46 | -63:28:58 |
| José Boiteux (cidade) | LC | SC | -26:57:28 | -49:37:40 | Juari, Igarapé | HD | PA | -1:31:53 | -57:20:18 |
| José Bonifácio (cidade) | LC | SP | -21:03:10 | -49:41:16 | Juari, Rio | HD | PA | -7:07:30 | -50:41:35 |
| José Borba da Silva (povoado) | LC | SP | -23:07:14 | -46:09:00 | Juari, Rio | HD | TO | -8:12:07 | -48:57:29 |
| José Branquinho (outras localidades) | LC | MT | -16:38:24 | -53:57:31 | Juarina (cidade) | LC | TO | -8:07:08 | -49:03:54 |
| José Carlos (vila) | LC | ES | -21:08:31 | -41:37:11 | Juarzinho, Córrego | HD | PA | -7:18:04 | -50:30:22 |
| José da Costa (vila) | LC | PE | -8:41:49 | -35:19:24 | Juatuba (vila) | LC | CE | -5:04:43 | -39:02:11 |
| José da Penha (cidade) | LC | RN | -6:19:01 | -38:16:51 | Juatinga, Farol | ST | RJ | -23:17:43 | -44:30:18 |
| José da Rocha (outras localidades) | LC | AL | -9:48:34 | -36:26:40 | Juatinga, Ponta do | HD | RJ | -23:17:35 | -44:30:14 |
| José de Alencar (vila) | LC | CE | -6:23:33 | -39:09:49 | Juatuba (cidade) | LC | MG | -19:57:07 | -44:20:34 |
| José de Barros (outras localidades) | LC | MT | -12:04:21 | -50:57:24 | Juazeirinho (cidade) | LC | PB | -7:04:04 | -36:34:40 |
| José de Freitas (cidade) | LC | PI | -4:45:21 | -42:34:33 | Juazeirinho (povoado) | LC | RN | -5:10:57 | -37:22:18 |
| José Doná, Aeródromo | ST | SP | -21:13:01 | -50:18:01 | Juazeiro (cidade) | LC | BA | -9:24:50 | -40:30:10 |
| José dos Santos, Ilha do | HD | MT | -9:52:14 | -59:17:56 | Juazeiro (outras localidades) | LC | BA | -12:55:17 | -42:56:39 |
| José Franco (outras localidades) | LC | GO | -17:05:05 | -49:44:36 | Juazeiro (outras localidades) | LC | BA | -12:37:57 | -44:06:42 |
| José Gonçalves (vila) | LC | BA | -14:43:27 | -40:43:56 | Juazeiro (outras localidades) | LC | BA | -11:16:02 | -43:05:03 |
| José Gonçalves de Minas (cidade) | LC | MG | -16:54:25 | -42:36:14 | Juazeiro (outras localidades) | LC | CE | -2:57:27 | -40:22:42 |

**Nomes Geográficos da Base Cartográfica Contínua do Brasil ao Milionésimo - BCIM,
 por categoria de informação, Unidade da Federação e coordenadas geográficas**

(continuação)

| Nomes geográficos | Categoria de informação | Unidade da Federação | Coordenadas geográficas | | Nomes geográficos | Categoria de informação | Unidade da Federação | Coordenadas geográficas | |
|-------------------------------|-------------------------|----------------------|-------------------------|-----------|---|-------------------------|----------------------|-------------------------|-----------|
| | | | Latitude | Longitude | | | | Latitude | Longitude |
| Juazeiro de Baixo (vila) | LC | CE | -5:07:18 | -38:33:35 | Juininha, Rio | HD | MT | -11:31:54 | -58:52:48 |
| Juazeiro do Norte (cidade) | LC | CE | -7:12:46 | -39:18:54 | Juininha, Rio | HD | MT | -13:22:33 | -59:39:14 |
| Juazeiro do Piauí (cidade) | LC | PI | -5:10:19 | -41:42:10 | Juiraçu (vila) | LC | MG | -19:55:58 | -42:48:02 |
| Juazeiro, Aeródromo | ST | BA | -9:09:20 | -40:05:48 | Juiz de Fora (cidade) | LC | MG | -21:45:50 | -43:21:00 |
| Juazeiro, Rio | HD | BA | -12:30:08 | -42:38:25 | Jujiú, Ilha | HD | PR | -23:05:50 | -53:37:36 |
| Juazeiro, Rio | HD | BA | -12:30:52 | -42:32:55 | Júlia (outras localidades) | LC | AM | -1:36:40 | -68:01:38 |
| Juazeiro, Rio | HD | CE | -3:34:39 | -40:45:49 | Júlia Maria (outras localidades) | LC | AC | -9:10:38 | -72:55:04 |
| Jubá, Aeródromo | ST | MT | -14:44:40 | -58:07:40 | Júlia, Cachoeira da | HD | PA | 00:15:40 | -57:03:27 |
| Juba, Rio | HD | MT | -14:46:08 | -57:59:56 | Juliânia (vila) | LC | SP | -21:54:02 | -50:22:07 |
| Jubai (vila) | LC | MG | -19:53:29 | -47:41:28 | Julião (povoado) | LC | PE | -7:56:57 | -40:31:17 |
| Jubaia (outras localidades) | LC | CE | -4:02:20 | -38:46:34 | Julião, Ilha do | HD | PA | -6:06:31 | -55:50:45 |
| Jubim (vila) | LC | PA | -0:48:51 | -48:32:07 | Júlio Borges (cidade) | LC | PI | -10:19:22 | -44:14:16 |
| Jubinha, Rio | HD | MT | -14:46:39 | -58:15:29 | Júlio Cesar, Aeroporto | ST | PA | -1:24:50 | -48:27:37 |
| Juburi (outras localidades) | LC | AM | -5:12:31 | -67:14:12 | Júlio de Castilhos (cidade) | LC | RS | -29:13:37 | -53:40:55 |
| Juburi, Lago | HD | AM | -5:13:08 | -67:12:37 | Júlio de Castilhos, Aeródromo | ST | RS | -29:09:09 | -53:44:34 |
| Juca (outras localidades) | LC | AM | 01:08:52 | -67:13:31 | Júlio Garcia (rodovia) | ST | MG | -16:16:29 | -42:40:20 |
| Juca (outras localidades) | LC | CE | -4:03:41 | -40:23:43 | Júlio Mesquita (cidade) | LC | SP | -22:00:32 | -49:47:13 |
| Jucá, Baixo do | HD | PI | -9:49:18 | -44:50:17 | Juma ou Pirarara (outras localidades) | LC | MT | -9:20:28 | -60:15:47 |
| Juca, Riacho | HD | CE | -5:35:21 | -40:30:35 | Juma, Igarapé | HD | AM | -4:54:36 | -58:52:38 |
| Jucá, Riacho do | HD | PI | -4:13:47 | -42:37:35 | Juma, Igarapé | HD | AM | -4:04:53 | -57:39:33 |
| Juçara (outras localidades) | LC | MA | -8:13:33 | -45:50:46 | Juma, Igarapé do | HD | AM | -3:24:36 | -56:59:59 |
| Juçara (outras localidades) | LC | PA | -1:50:58 | -52:24:21 | Juma, Igarapé do | HD | AM | -3:34:38 | -57:06:41 |
| Juçara, Córrego | HD | PA | -7:19:31 | -55:19:25 | Juma, Igarapé do | HD | AM | -3:30:26 | -57:03:11 |
| Juçara, Igarapé | HD | AM | -4:58:30 | -62:14:51 | Juma, Igarapé do | HD | AM | -5:21:43 | -60:29:14 |
| Juçara, Ilha | HD | AM | -2:40:02 | -65:23:11 | Juma, Igarapé do | HD | AM | -4:01:11 | -57:36:43 |
| Juçara, Lago | HD | AM | -4:54:09 | -62:14:55 | Juma, Igarapé do | HD | MT | -9:25:10 | -60:05:28 |
| Juçara, Lago | HD | AM | -4:01:35 | -63:05:11 | Juma, Lago | HD | AM | -3:43:30 | -59:49:48 |
| Juçara, Ribeirão | HD | BA | -14:37:35 | -39:26:04 | Juma, Rio | HD | AM | -6:46:30 | -60:06:00 |
| Juçara, Ribeirão da | HD | BA | -14:47:50 | -39:31:22 | Juma, Rio | HD | AM | -5:00:37 | -64:11:51 |
| Juçaral (vila) | LC | PE | -8:12:51 | -35:13:49 | Juma, Rio | HD | AM | -3:58:40 | -59:56:13 |
| Juçaral do Saraiva (povoado) | LC | MA | -4:08:15 | -45:16:15 | Juma, Rio | HD | AM | -3:57:04 | -60:11:43 |
| Juçaral Mirim (povoado) | LC | MA | -4:05:23 | -45:22:16 | Jumas (outras localidades) | LC | AM | -6:51:22 | -62:40:37 |
| Juçaral, Rio | HD | MA | -2:47:14 | -43:02:45 | Jumirim (cidade) | LC | SP | -23:05:13 | -47:47:02 |
| Juçaral, Rio | HD | MA | -2:53:13 | -43:14:07 | Juncado (povoado) | LC | ES | -19:05:11 | -40:08:44 |
| Jucás (cidade) | LC | CE | -6:31:30 | -39:31:40 | Juncal, Ponta do | HD | RS | -32:39:15 | -55:05:14 |
| Jucati (cidade) | LC | PE | -8:42:21 | -36:29:20 | Junco (outras localidades) | LC | BA | -11:33:11 | -42:13:09 |
| Juciara (outras localidades) | LC | PR | -23:54:13 | -51:45:04 | Junco (outras localidades) | LC | BA | -14:04:15 | -42:04:57 |
| Jucu (povoado) | LC | ES | -20:25:02 | -40:28:06 | Junco (outras localidades) | LC | BA | -12:55:41 | -42:40:15 |
| Jucu (vila) | LC | ES | -20:25:12 | -40:19:53 | Junco (povoado) | LC | BA | -10:16:49 | -39:35:09 |
| Jucu Braço Norte, Rio | HD | ES | -20:17:49 | -40:50:50 | Junco (povoado) | LC | BA | -10:55:29 | -38:10:33 |
| Jucu Braço Sul, Rio | HD | ES | -20:23:50 | -40:44:51 | Junco (vila) | LC | BA | -9:40:17 | -40:36:14 |
| Jucu, Rio | HD | ES | -20:25:03 | -40:28:59 | Junco (vila) | LC | BA | -11:19:08 | -40:09:43 |
| Jucu, Rio | HD | ES | -20:23:43 | -40:21:14 | Junco de Minas (vila) | LC | MG | -17:56:38 | -42:11:23 |
| Jucuruçu (cidade) | LC | BA | -16:50:34 | -40:09:32 | Junco do Maranhão (cidade) | LC | MA | -1:50:38 | -46:05:31 |
| Jucuruçu Braço do Sul, Rio | HD | BA | -17:14:48 | -39:37:37 | Junco do Seridó (cidade) | LC | PB | -6:59:49 | -36:42:46 |
| Jucuruçu Braço Norte, Rio | HD | BA | -16:59:46 | -39:37:29 | Junco, Arroio do | HD | RS | -29:02:37 | -50:18:58 |
| Jucuruçu, Rio | HD | BA | -17:13:57 | -39:23:25 | Junco, Riacho do | HD | PI | -7:40:40 | -40:53:18 |
| Jucurutu (cidade) | LC | RN | -6:02:02 | -37:01:12 | Junco, Ribeirão | HD | BA | -15:08:45 | -39:43:50 |
| Jucurutu (outras localidades) | LC | BA | -12:13:47 | -42:56:46 | Junco, Ribeirão do | HD | BA | -15:04:04 | -39:45:14 |
| Jucuzinho, Arroio | HD | RS | -29:14:05 | -55:51:12 | Junco, Vereda do | HD | PI | -7:01:41 | -43:49:14 |
| Jucuzinho, Arroio | HD | RS | -29:11:55 | -55:48:27 | Jundiá (cidade) | LC | AL | -8:56:06 | -35:34:26 |
| Jucuzinho, Arroio | HD | RS | -29:17:26 | -55:57:06 | Jundiá (outras localidades) | LC | RR | -0:13:08 | -60:41:07 |
| Judas, Riacho do | HD | BA | -14:17:40 | -41:29:55 | Jundiá (vila) | LC | PE | -7:58:23 | -36:35:49 |
| Judeu, Igarapé | HD | AM | -3:48:05 | -57:45:41 | Jundiá de Cima (vila) | LC | RN | -6:16:06 | -35:19:18 |
| Judeu, Igarapé | HD | AM | -3:41:58 | -57:39:47 | Jundiá, Cachoeira | HD | RR | 01:53:25 | -62:20:15 |
| Judeu, Igarapé | HD | AM | -3:43:04 | -57:42:19 | Jundiá, Córrego | HD | BA | -15:50:41 | -39:44:31 |
| Judia, Igarapé | HD | AC | -10:03:04 | -67:45:36 | Jundiá, Igarapé | HD | AM | -2:22:26 | -60:06:37 |
| Judiã, Lago | HD | AM | -7:47:39 | -65:07:17 | Jundiá, Rio | HD | RR | 01:55:08 | -62:30:31 |
| Juerana (vila) | LC | BA | -17:42:53 | -39:31:51 | Jundiá/ Santa Maria do Boiaçu (rodovia) | ST | RR | -0:10:50 | -60:52:31 |
| Juere, Rio | HD | BA | -10:00:44 | -39:16:49 | Jundiá (cidade) | LC | SP | -23:11:09 | -46:53:02 |
| Jufari, Rio | HD | AM | -1:01:33 | -62:09:09 | Jundiá (povoado) | LC | RN | -5:53:27 | -35:21:50 |
| Jufari, Rio | HD | AM | 0:0:18:0-2 | -62:14:59 | Jundiá do Sul (cidade) | LC | PR | -23:26:13 | -50:14:52 |
| Jufari, Rio | HD | AM | 00:20:32 | -62:27:44 | Jundiá, Aeródromo | ST | SP | -23:10:52 | -46:56:35 |
| Juína (cidade) | LC | MT | -11:22:40 | -58:44:27 | Jundiá, Igarapé | HD | MA | -3:32:09 | -44:26:00 |
| Juína, Aeródromo | ST | MT | -11:25:08 | -58:42:04 | Jundiá, Igarapé | HD | MA | -3:38:16 | -44:31:01 |
| Juína, Rio | HD | MT | -13:28:11 | -59:23:15 | Jundiá, Ribeirão | HD | PR | -23:26:55 | -50:15:40 |
| Juína, Rio | HD | MT | -14:23:49 | -59:09:58 | Jundiá, Rio | HD | BA | -11:53:54 | -40:22:23 |
| Juinamirim, Rio | HD | MT | -11:32:08 | -58:41:24 | Jundiá, Rio | HD | SP | -23:10:06 | -46:57:05 |

**Nomes Geográficos da Base Cartográfica Contínua do Brasil ao Milionésimo - BCIM,
por categoria de informação, Unidade da Federação e coordenadas geográficas**

(continuação)

| Nomes geográficos | Categoria de informação | Unidade da Federação | Coordenadas geográficas | | Nomes geográficos | Categoria de informação | Unidade da Federação | Coordenadas geográficas | |
|--------------------------------------|-------------------------|----------------------|-------------------------|-----------|-------------------------------|-------------------------|----------------------|-------------------------|-----------|
| | | | Latitude | Longitude | | | | Latitude | Longitude |
| Jundiaquara (povoado) | LC | SP | -23:34:33 | -47:36:23 | Jurema, Ilha | HD | MT | -10:18:52 | -55:52:26 |
| Jungo, Rio do | HD | PA | -4:44:06 | -54:24:40 | Jurema, Ilha | HD | PA | -2:27:31 | -49:31:44 |
| Junqueira (outras localidades) | LC | SP | -20:49:20 | -51:34:51 | Jurema, Ilha da | HD | BA | -11:03:35 | -43:06:40 |
| Junqueira (vila) | LC | SP | -20:49:20 | -49:52:32 | Jurema, Ilha da | HD | PA | -5:24:43 | -48:39:22 |
| Junqueira, Ribeirão | HD | MS | -20:11:16 | -51:57:42 | Jurema, Riacho | HD | CE | -4:15:35 | -40:09:05 |
| Junqueiro (cidade) | LC | AL | -9:55:30 | -36:28:33 | Jurema, Ribeirão | HD | SP | -21:45:02 | -50:38:15 |
| Junqueirópolis (cidade) | LC | SP | -21:30:54 | -51:26:02 | Jurema, Ribeirão | HD | SP | -21:52:11 | -49:59:06 |
| Junquerlândia (outras localidades) | LC | GO | -17:42:45 | -48:44:46 | Juremal (povoado) | LC | CE | -6:26:21 | -38:13:12 |
| Jupaguá (vila) | LC | BA | -11:49:01 | -44:20:19 | Juremal (povoado) | LC | RN | -5:06:59 | -35:56:23 |
| Juparaña, Lagoa | HD | ES | -19:16:53 | -40:09:56 | Juremal (povoado) | LC | RN | -5:01:30 | -37:15:12 |
| Jupati, Ilha do | HD | PA | -0:31:35 | -50:39:56 | Juremal (vila) | LC | BA | -9:43:22 | -40:21:32 |
| Jupi (cidade) | LC | PE | -8:42:43 | -36:24:54 | Jurenal (povoado) | LC | RN | -5:05:34 | -37:32:25 |
| Jupiá (cidade) | LD | SC | -26:23:52 | -52:43:40 | Jureném, Igarapé | HD | AM | -8:41:54 | -66:17:37 |
| Jupiá, Represa de | HD | MS | -20:44:18 | -51:38:22 | Jureném, Igarapé | HD | AM | -8:44:43 | -66:05:21 |
| Jupira (outras localidades) | LC | PR | -22:48:32 | -52:02:11 | Jurigão, Rio | HD | MT | -16:58:40 | -54:04:34 |
| Jupurabi, Rio | HD | AM | 01:11:52 | -67:09:19 | Jurigão, Rio | HD | MT | -16:52:50 | -54:18:07 |
| Juputituba, Ilha | HD | PA | -1:05:09 | -52:20:51 | Juriguinho, Rio | HD | MT | -16:49:31 | -54:31:45 |
| Jupuuba (outras localidades) | LC | PA | -2:06:52 | -48:51:04 | Juriguinho, Rio | HD | MT | -16:58:41 | -54:23:28 |
| Jupuuba, Rio | HD | PA | -2:09:23 | -48:52:40 | Juripiranga (cidade) | LC | PB | -7:22:22 | -35:14:16 |
| Juquei, Praia do | HP | SP | -23:46:10 | -45:40:50 | Jurique, Rio | HD | MT | -16:35:23 | -54:28:31 |
| Juqueri, Córrego | HD | MS | -22:38:03 | -53:47:04 | Juriti (outras localidades) | LC | PA | -3:46:17 | -56:29:36 |
| Juqueri, Rio | HD | SP | -23:23:18 | -46:55:12 | Juriti, Igarapé | HD | MA | -3:35:10 | -46:14:26 |
| Juqueri, Rio | HD | SP | -23:19:56 | -46:40:27 | Juriti, Igarapé do | HD | AM | -8:11:07 | -65:38:52 |
| Juqui, Rio | HD | AM | -6:52:15 | -61:29:46 | Juriti, Riacho | HD | CE | -4:25:39 | -39:16:13 |
| Juquiá (cidade) | LC | SP | -24:19:15 | -47:38:06 | Juriti, Rio | HD | PA | -2:38:44 | -56:26:52 |
| Juquiá, Rio | HD | SP | -24:19:48 | -47:43:02 | Juriti, Rio | HD | PA | -2:47:06 | -56:30:24 |
| Juquiá, Rio | HD | SP | -23:58:20 | -47:01:41 | Juritianha (vila) | LC | CE | -2:52:57 | -39:59:51 |
| Juquia-guaçu, Rio | HD | SP | -24:04:13 | -47:25:34 | Juritis (vila) | LC | SP | -21:12:16 | -50:10:40 |
| Juquiá-guaçu, Rio | HD | SP | -24:11:29 | -47:37:08 | Juru (cidade) | LC | PB | -7:32:13 | -37:49:08 |
| Juquim Grande, Lago do | HD | AM | -3:19:57 | -58:30:39 | Juruá (cidade) | LC | AM | -3:28:51 | -66:04:08 |
| Juqira (outras localidades) | LC | AM | 00:52:06 | -69:07:30 | Juruá, Aldeia Indígena | LC | AM | -4:11:48 | -66:13:43 |
| Juquiratiba (vila) | LC | SP | -22:58:11 | -48:06:04 | Juruá, Igarapé | HD | RO | -8:39:06 | -62:35:36 |
| Juquiri (povoado) | LC | MA | -4:46:47 | -44:44:40 | Juruá, Rio | HD | AC | -8:21:01 | -72:43:09 |
| Juquiri-Mirim, Lagoa do | HD | PA | -1:24:55 | -56:40:31 | Juruá, Rio | HD | AM | -6:29:29 | -68:40:06 |
| Juquitiba (cidade) | LC | SP | -23:55:55 | -47:04:04 | Juruá, Rio | HD | AM | -7:24:20 | -72:25:48 |
| Juraci (vila) | LC | BA | -13:13:50 | -40:52:48 | Juruá, Rio | HD | AM | -7:24:44 | -72:25:02 |
| Juracitaba (povoado) | LC | BA | -17:27:07 | -40:06:23 | Juruá, Rio | HD | AM | -7:16:04 | -72:19:23 |
| Jurama (vila) | LC | ES | -18:59:21 | -40:16:23 | Juruá, Rio | HD | AM | -7:14:12 | -72:13:37 |
| Juramento (cidade) | LC | MG | -16:50:52 | -43:35:13 | Juruá, Rio | HD | AM | -7:22:31 | -72:22:37 |
| Juramento, Riacho do | HD | BA | -9:38:55 | -40:02:31 | Juruá, Rio | HD | AM | -7:24:35 | -72:24:38 |
| Juramento, Rio do | HD | MG | -16:56:01 | -43:26:55 | Juruá, Rio | HD | AM | -7:20:16 | -72:21:33 |
| Juramento, Rio do | HD | MG | -16:53:11 | -43:33:52 | Juruá, Rio | HD | AM | -7:24:06 | -72:24:18 |
| Juranda (cidade) | LC | PR | -24:25:12 | -52:50:34 | Juruá, Rio | HD | AM | -7:12:41 | -72:08:00 |
| Jurará (outras localidades) | LC | AM | -6:35:41 | -62:21:17 | Juruá, Rio | HD | AM | -7:13:22 | -72:13:35 |
| Jurará (outras localidades) | LC | AM | -0:30:52 | -65:06:06 | Juruá, Rio | HD | AM | -7:24:08 | -72:23:36 |
| Jurara, Igarapé | HD | AM | -3:47:54 | -60:08:51 | Juruá, Rio | HD | AM | -7:08:33 | -71:48:18 |
| Jurara, Igarapé | HD | AM | -3:42:26 | -60:07:38 | Juruá, Rio | HD | AM | -7:20:06 | -72:22:17 |
| Jurará, Igarapé | HD | AM | -4:30:46 | -60:02:57 | Juruá, Rio | HD | RO | -9:00:42 | -62:20:24 |
| Jurará, Igarapé | HD | AM | -4:28:34 | -59:59:36 | Juruaba, Rio | HD | BA | -12:25:41 | -38:10:12 |
| Jurará, Igarapé | HD | AM | -6:39:26 | -62:23:51 | Juruabia (cidade) | LC | MG | -21:15:10 | -46:34:37 |
| Jurará, Lago | HD | AM | -4:49:41 | -62:36:27 | Juruá-Mirim, Rio | HD | AC | -8:14:03 | -73:12:44 |
| Jurará, Lago | HD | AM | -3:28:17 | -62:39:54 | Juruá-Mirim, Rio | HD | AC | -8:11:19 | -72:54:18 |
| Jurará, Lago | HD | AM | -6:40:01 | -62:28:26 | Juruapuca, Igarapé | HD | AM | -7:21:30 | -70:37:14 |
| Jurau, Igarapé do | HD | AM | -6:17:26 | -59:15:46 | Juruazinho, Igarapé | HD | RO | -9:04:00 | -62:17:05 |
| Juré, Riacho | HD | CE | -4:14:44 | -40:38:43 | Jurubeba (outras localidades) | LC | MA | -9:50:59 | -46:05:41 |
| Juréia (vila) | LC | MG | -21:17:03 | -46:21:40 | Jurubeba (outras localidades) | LC | MA | -9:58:34 | -46:07:03 |
| Juréia, Ponta da | HD | SP | -24:34:23 | -47:13:34 | Jurubeba, Lagoa | HD | MG | -16:05:33 | -43:49:29 |
| Juréia, Praia da | HP | SP | -24:36:55 | -47:18:53 | Jurubeba, Riacho | HD | AL | -9:50:24 | -36:37:41 |
| Juréia-Itatins, Estação Ecológica da | LM | SP | -24:28:10 | -47:15:06 | Jurucê (vila) | LC | SP | -21:03:18 | -47:44:23 |
| Jurema (cidade) | LC | PE | -8:43:04 | -36:08:09 | Juruena (cidade) | LC | MT | -10:19:04 | -58:21:32 |
| Jurema (cidade) | LC | PI | -9:13:51 | -43:07:40 | Juruena, Aeródromo | ST | MT | -10:18:19 | -58:29:20 |
| Jurema (outras localidades) | LC | BA | -9:35:09 | -43:22:19 | Juruena, Aldeia Indígena | LC | MT | -12:49:59 | -58:55:08 |
| Jurema (outras localidades) | LC | BA | -12:56:58 | -42:26:50 | Juruena, Rio | HD | AM | -8:08:03 | -58:17:12 |
| Jurema (outras localidades) | LC | CE | -3:56:52 | -40:56:09 | Juruena, Rio | HD | MT | -11:49:34 | -58:25:34 |
| Jurema (vila) | LC | CE | -3:46:04 | -38:38:05 | Juruena, Rio | HD | MT | -9:27:03 | -58:26:07 |
| Jurema Torta (povoado) | LC | CE | -6:41:39 | -38:47:07 | Juruena, Rio | HD | MT | -11:45:40 | -58:23:45 |
| Jurema, Aldeia Indígena | LC | MA | -5:38:11 | -45:32:19 | Juruena, Rio | HD | MT | -13:53:31 | -59:00:41 |
| Jurema, Garimpo | AG | MT | -9:07:22 | -58:33:17 | Juruena, Rio | HD | MT | -14:28:58 | -59:04:17 |

**Nomes Geográficos da Base Cartográfica Contínua do Brasil ao Milionésimo - BCIM,
 por categoria de informação, Unidade da Federação e coordenadas geográficas**

(continuação)

| Nomes geográficos | Categoria de informação | Unidade da Federação | Coordenadas geográficas | | Nomes geográficos | Categoria de informação | Unidade da Federação | Coordenadas geográficas | |
|--|-------------------------|----------------------|-------------------------|-----------|--------------------------------------|-------------------------|----------------------|-------------------------|-----------|
| | | | Latitude | Longitude | | | | Latitude | Longitude |
| Juruena, Rio | HD | MT | -12:40:01 | -58:55:46 | Jutaí (cidade) | LC | AM | -2:44:49 | -66:46:01 |
| Jurujaia, Igarapé | HD | PA | -1:42:24 | -47:34:04 | Jutaí (outras localidades) | LC | PA | -5:37:00 | -57:14:30 |
| Jurujaia, Igarapé | HD | PA | -1:49:15 | -47:35:01 | Jutaí (outras localidades) | LC | AM | -3:23:10 | -60:20:35 |
| Jurumeira, Baixa da | HD | BA | -9:40:35 | -38:24:50 | Jutaí (vila) | LC | PE | -8:37:59 | -40:14:40 |
| Jurumenha, Açude | HD | CE | -3:20:57 | -40:41:52 | Jutaí, Cacheeira | HD | AM | -7:33:58 | -61:51:45 |
| Jurumim, Ribeirão | HD | GO | -15:27:26 | -51:34:52 | Jutaí, Igarapé | HD | AM | -4:30:02 | -61:53:31 |
| Jurumim, Ribeirão | HD | GO | -15:19:33 | -51:34:19 | Jutaí, Igarapé | HD | PA | -1:14:03 | -56:22:07 |
| Jurumirim (outras localidades) | LC | PR | -23:44:35 | -52:16:32 | Jutaí, Igarapé | HD | PA | -5:02:28 | -57:02:23 |
| Jurumirim (vila) | LC | MG | -20:08:38 | -42:40:30 | Jutaí, Lago | HD | AM | -3:40:03 | -62:16:27 |
| Jurumirim, Lagoa do | HD | GO | -15:12:05 | -51:35:06 | Jutaí, Lago | HD | AM | -2:10:33 | -65:20:35 |
| Jurumirim, Represa de | HD | SP | -23:19:36 | -48:53:26 | Jutaí, Rio | HD | AM | -5:34:29 | -69:11:31 |
| Juruna I, Aldeia Indígena | LC | MT | -10:53:14 | -53:16:23 | Jutaí, Rio | HD | AM | -5:27:05 | -62:07:11 |
| Juruna II, Aldeia Indígena | LC | MT | -10:55:40 | -53:18:44 | Jutaí, Rio | HD | AM | -3:52:06 | -67:28:32 |
| Jurupará, Usina | AG | SP | -23:58:12 | -47:23:35 | Jutaí, Rio | HD | AM | -4:49:33 | -68:32:20 |
| Jurupari (outras localidades) | LC | AC | -8:55:08 | -70:26:26 | Jutaí, Rio | HD | AM | -6:16:21 | -70:06:19 |
| Jurupari (outras localidades) | LC | AM | -3:07:06 | -68:14:51 | Jutaí, Rio | HD | AM | -5:08:18 | -68:51:48 |
| Jurupari (outras localidades) | LC | AM | -3:04:17 | -58:12:33 | Jutaí, Rio | HD | PA | -1:33:35 | -53:04:18 |
| Jurupari, Arquipélago | HD | PA | 00:02:39 | -50:32:55 | Jutaí, Rio | HD | AM | -5:11:35 | -68:53:25 |
| Jurupari, Canal do | HD | PA | 00:11:33 | -50:30:13 | Jutaí, Rio | HD | AM | -5:04:58 | -68:50:01 |
| Jurupari, Corredeira | HD | AM | -0:14:53 | -65:30:51 | Jutaí-Solimões, Estação Ecológica de | LM | AM | -3:06:39 | -67:34:17 |
| Jurupari, Furo do | HD | PA | -3:00:44 | -53:14:04 | Jutaitiua (povoado) | LC | MA | -1:55:53 | -46:13:01 |
| Jurupari, Igarapé | HD | AC | -8:09:11 | -72:06:59 | Jutaituba (outras localidades) | LC | PA | -2:59:39 | -50:15:16 |
| Jurupari, Igarapé | HD | AC | -7:55:03 | -72:08:38 | Jutaizinho, Igarapé | HD | AM | -5:04:03 | -69:42:18 |
| Jurupari, Igarapé | HD | AM | -1:36:35 | -61:49:14 | Jutaizinho, Rio | HD | AM | -6:20:52 | -69:50:54 |
| Jurupari, Igarapé | HD | AM | -2:11:07 | -64:55:42 | Juti (cidade) | LC | MS | -22:51:39 | -54:36:10 |
| Jurupari, Igarapé do | HD | AM | -1:07:46 | -58:25:52 | Jutica (outras localidades) | LC | AM | 01:06:00 | -69:28:45 |
| Jurupari, Ilha | HD | PA | -1:36:07 | -52:48:35 | Jutica (outras localidades) | LC | AM | -3:36:38 | -64:17:56 |
| Jurupari, Ilha do | HD | AM | -3:46:37 | -62:25:33 | Jutica, Igarapé | HD | AM | -3:43:38 | -64:21:01 |
| Jurupari, Ilha do | HD | PA | 00:18:32 | -50:09:15 | Jutica, Ilha do | HD | AM | -3:38:00 | -64:13:37 |
| Jurupari, Lago | HD | AM | -3:52:40 | -58:46:54 | Jutuarana (outras localidades) | LC | PA | -1:32:46 | -53:40:43 |
| Jurupari, Lago | HD | AM | -3:45:03 | -69:17:50 | Jutuarana (outras localidades) | LC | PA | -1:40:35 | -55:43:33 |
| Jurupari, Paraná | HD | AM | -3:54:00 | -62:22:33 | Jutuarana, Igarapé | HD | AM | -4:05:00 | -63:47:03 |
| Jurupari, Paraná | HD | AM | -3:53:00 | -62:19:17 | Jutuarana, Igarapé | HD | AM | -7:25:20 | -59:15:17 |
| Jurupari, Rio | HD | AC | -8:49:59 | -70:22:42 | Jutuarana, Igarapé | HD | AM | -2:27:45 | -59:44:17 |
| Jurupari, Rio | HD | AC | -8:21:39 | -69:52:23 | Jutuarana, Igarapé | HD | AM | -4:03:00 | -63:50:16 |
| Jurupari, Rio | HD | AM | 01:23:20 | -64:16:02 | Jutuarana, Igarapé | HD | AM | -1:51:33 | -58:40:04 |
| Jurupari, Rio | HD | AM | -7:55:46 | -69:53:35 | Jutuarana, Igarapé | HD | AM | -2:23:19 | -58:59:08 |
| Juruparipacu, Ilha | HD | PA | -2:03:33 | -54:41:58 | Jutuarana, Igarapé | HD | AM | -2:29:42 | -59:37:38 |
| Jurupeba (vila) | LC | SP | -20:18:26 | -49:22:45 | Jutuarana, Igarapé | HD | AM | -4:05:40 | -63:46:55 |
| Jurupema (vila) | LC | SP | -21:21:31 | -48:34:23 | Jutuarana, Igarapé | HD | PA | -3:42:50 | -55:16:45 |
| Jurutí (cidade) | LC | PA | -2:09:07 | -56:05:31 | Jutuarana, Igarapé | HD | PA | -3:40:36 | -55:10:33 |
| Jurutí Velho (povoado) | LC | PA | -2:25:04 | -56:18:34 | Jutuarana, Igarapé | HD | RO | -10:19:46 | -61:44:40 |
| Jurutí-mirim, Lago | HD | PA | -2:15:48 | -56:10:53 | Jutuarana, Lago | HD | AM | -2:17:45 | -58:55:04 |
| Jurutipari, Rio | HD | AC | -8:38:19 | -69:48:38 | Jutubarana, Lagoa | HD | BA | -11:24:15 | -43:10:22 |
| Jurutipari, Rio | HD | AC | -8:55:15 | -69:58:37 | Juvêlândia (outras localidades) | LC | MG | -19:35:26 | -50:25:08 |
| Jurutizinho (outras localidades) | LC | PA | -2:23:47 | -56:24:10 | Juvêncio (povoado) | LC | PA | -0:58:09 | -46:38:24 |
| Juscelândia (povoado) | LC | GO | -15:07:10 | -49:16:34 | Juvêncio, Rio | HD | RJ | -21:16:49 | -41:20:55 |
| Juscelândia (vila) | LC | GO | -15:18:03 | -51:17:30 | Juvenília (cidade) | LC | MG | -14:15:46 | -44:09:36 |
| Juscelândia (vila) | LC | MS | -19:04:42 | -54:54:19 | Juventude (outras localidades) | LC | BA | -17:38:30 | -39:47:04 |
| Juscelino Kubitschek, Aeródromo | ST | MG | -17:53:27 | -41:30:54 | Juvilândia (outras localidades) | LC | PA | -4:37:03 | -54:09:48 |
| Juscelino Kubitschek de Oliveira (rodovia) | ST | MG | -20:03:22 | -48:49:42 | Juvinópolis (vila) | LC | PR | -25:16:14 | -53:21:28 |
| Juscelino Kubitschek de Oliveira (rodovia) | ST | MG | -19:50:00 | -48:58:09 | Kaipá, Rio | HD | MT | -10:32:23 | -55:35:36 |
| Juscelino Kubitschek de Oliveira (rodovia) | ST | MG | -19:19:36 | -49:46:48 | Kaloré (cidade) | LC | PR | -23:49:01 | -51:40:04 |
| Juscimeira (cidade) | LC | MT | -16:03:03 | -54:53:02 | Kaloré, Rio | HD | PR | -23:48:40 | -51:42:00 |
| Jussara (cidade) | LC | BA | -11:02:49 | -41:58:08 | Kamaruamã, Aldeia Indígena | LC | AP | 03:19:02 | -51:21:17 |
| Jussara (cidade) | LC | GO | -15:51:54 | -50:52:04 | Kapiting (outras localidades) | LC | PA | 02:10:11 | -55:17:25 |
| Jussara (cidade) | LC | PR | -23:37:15 | -52:28:08 | Kararaó, Aldeia Indígena | LC | PA | -3:54:44 | -52:48:15 |
| Jussari (cidade) | LC | BA | -15:11:27 | -39:29:42 | Kataí, Córrego | HD | MT | -11:19:46 | -53:44:16 |
| Jussape (cidade) | LC | BA | -13:31:01 | -41:35:34 | Katukina, Aldeia Indígena | LC | AC | -8:17:01 | -71:40:54 |
| Justina, Barragem | AG | MA | -2:30:07 | -45:05:27 | Keller, Rio | HD | PR | -23:38:05 | -51:52:23 |
| Justina, Cacheira da | HD | PA | 00:23:39 | -57:08:19 | Kevuaieli, Ribeirão | HD | MT | -13:43:55 | -53:58:28 |
| Justinadas (povoado) | LC | SP | -23:57:04 | -47:53:40 | Kevuaieli, Ribeirão | HD | MT | -13:19:51 | -53:44:11 |
| Justiniano Carmo Cruz (outras localidades) | LC | PA | -1:31:04 | -56:00:36 | Klaus Mangold, Aeródromo | ST | PA | -2:23:29 | -47:50:40 |
| Justiniano de Serpa (vila) | LC | CE | -4:01:43 | -38:29:20 | Km 100 (outras localidades) | LC | PA | -4:47:42 | -49:38:06 |
| Justino Pereira (outras localidades) | LC | TO | -9:30:51 | -49:32:55 | Km 100 (povoado) | LC | MA | -4:23:52 | -46:43:06 |
| Justino, Ilha do | HD | AM | -8:38:43 | -59:28:05 | Km 111 (outras localidades) | LC | PA | -4:06:16 | -55:09:36 |
| Justinópolis (vila) | LC | MG | -19:47:47 | -44:00:52 | Km 113 (outras localidades) | LC | PA | -4:43:58 | -49:44:30 |
| Justo, Ribeirão | HD | PR | -23:40:26 | -50:09:41 | Km 12 (outras localidades) | LC | PA | -1:11:25 | -48:07:50 |

**Nomes Geográficos da Base Cartográfica Contínua do Brasil ao Milionésimo - BCIM,
por categoria de informação, Unidade da Federação e coordenadas geográficas**

(continuação)

| Nomes geográficos | Categoria de informação | Unidade da Federação | Coordenadas geográficas | | Nomes geográficos | Categoria de informação | Unidade da Federação | Coordenadas geográficas | |
|---|-------------------------|----------------------|-------------------------|-----------|---|-------------------------|----------------------|-------------------------|-----------|
| | | | Latitude | Longitude | | | | Latitude | Longitude |
| Km 127 (outras localidades) | LC | PA | -4:06:10 | -55:00:16 | Lácio (vila) | LC | SP | -22:13:18 | -49:52:45 |
| Km 131 (outras localidades) | LC | PA | -4:07:12 | -54:56:56 | Lacy (outras localidades) | LC | PA | -3:47:09 | -48:38:11 |
| Km 14 (outras localidades) | LC | PA | -1:42:13 | -48:41:30 | Ladainha (cidade) | LC | MG | -17:37:55 | -41:44:16 |
| Km 15 (outras localidades) | LC | PI | -3:02:19 | -41:45:44 | Ladário (cidade) | LC | MS | -19:00:18 | -57:36:07 |
| Km 17 (povoado) | LC | MA | -4:33:19 | -43:59:29 | Ladeira (outras localidades) | LC | PI | -6:53:32 | -41:54:09 |
| Km 19 (outras localidades) | LC | PA | -1:32:54 | -53:46:51 | Ladeira Grande (outras localidades) | LC | TO | -6:11:25 | -48:21:07 |
| Km 23 (outras localidades) | LC | PA | -2:10:47 | -48:02:00 | Ladeira Grande (vila) | LC | CE | -3:58:09 | -38:42:24 |
| Km 26 (outras localidades) | LC | SP | -21:57:33 | -51:14:20 | Ladeiras (povoado) | LC | SE | -10:25:42 | -36:51:13 |
| Km 28 (povoado) | LC | PA | -4:40:08 | -47:56:20 | Ladrão, Arroio do | HD | RS | -30:42:43 | -52:20:12 |
| Km 29 (povoado) | LC | PA | -1:03:05 | -48:07:36 | Lafaiete Coutinho (cidade) | LC | BA | -13:39:21 | -40:12:46 |
| Km 30 (povoado) | LC | PA | -4:21:00 | -55:46:40 | Lagamara (cidade) | LC | MG | -18:10:40 | -46:48:28 |
| Km 35 (outras localidades) | LC | PA | -1:47:12 | -48:02:42 | Lagamara (povoado) | LC | MG | -18:12:17 | -47:18:40 |
| Km 40 (povoado) | LC | PA | -2:18:16 | -48:05:11 | Lagão (outras localidades) | LC | RS | -28:33:16 | -53:28:00 |
| KM 47 (outras localidades) | LC | MT | -11:48:27 | -57:03:40 | Lagarto (cidade) | LC | SE | -10:55:01 | -37:39:00 |
| Km 64 (povoado) | LC | PA | -1:36:39 | -46:48:33 | Lagarto, Córrego do | HD | GO | -17:10:20 | -50:58:35 |
| Km 80, Igarapé | HD | RO | -12:19:14 | -60:36:45 | Lageado Bonito (vila) | LC | RS | -28:57:23 | -51:39:48 |
| Km 80, Igarapé | HD | RO | -12:15:16 | -60:35:10 | Lagedo (vila) | LC | CE | -6:31:54 | -39:02:17 |
| Km 92 (outras localidades) | LC | PA | -4:07:32 | -55:15:33 | Lages (cidade) | LC | SC | -27:48:57 | -50:19:33 |
| Km Trinta e Seis ou 36 (outras localidades) | LC | SP | -22:19:47 | -51:37:37 | Lages (povoado) | LC | BA | -10:56:36 | -42:27:34 |
| Kramer (outras localidades) | LC | RS | -29:19:21 | -55:08:26 | Lages (vila) | LC | CE | -4:00:40 | -38:41:56 |
| Krenakarae, Aldeia Indígena | LC | MT | -11:18:22 | -53:12:49 | Lages, Aeródromo | ST | SC | -27:46:54 | -50:16:52 |
| Kudjotikroi, Igarapé | HD | PA | -8:15:38 | -51:56:56 | Lago (povoado) | LC | BA | -8:52:56 | -40:54:36 |
| Kulina, Aldeia Indígena | LC | AC | -9:30:04 | -71:20:46 | Lago (povoado) | LC | PR | -24:57:48 | -49:55:15 |
| Kuni-Kayabi, Aldeia Indígena | LC | MT | -11:01:39 | -53:16:49 | Lago Achado (povoado) | LC | MA | -4:39:18 | -44:53:54 |
| Kupekani, Aldeia Indígena | LC | MT | -11:29:36 | -53:30:09 | Lago Agostinho (povoado) | LC | AM | -3:14:51 | -58:20:18 |
| Kurokir, Salto | HD | PA | 01:32:14 | -54:50:41 | Lago Azul (outras localidades) | LC | GO | -14:50:53 | -46:50:01 |
| Kuticá, Igarapé | HD | AC | -9:13:16 | -69:56:14 | Lago Azul (outras localidades) | LC | RR | 03:34:56 | -60:45:22 |
| Kuticá, Igarapé | HD | AC | -9:13:12 | -70:00:50 | Lago Bonito (outras localidades) | LC | GO | -14:53:42 | -50:18:53 |
| L.e.s. Aviação Agrícola, Aeródromo | ST | MS | -22:15:35 | -54:50:25 | Lago da Beleza (outras localidades) | LC | MT | -13:03:04 | -50:49:47 |
| La Sanguessuga (povoado) | LC | MS | -19:35:10 | -54:02:08 | Lago da Cabeça, Ilha | HD | TO | -11:38:26 | -50:39:18 |
| La Seca (povoado) | LC | BA | -11:49:26 | -38:21:47 | Lago da Pedra (cidade) | LC | MA | -4:34:12 | -45:07:55 |
| Lá, Igarapé | HD | AM | 00:42:49 | -67:07:06 | Lago da Pedra (povoado) | LC | MA | -4:17:18 | -45:14:28 |
| Lá, Rio | HD | AM | -0:33:32 | -67:16:15 | Lago do Junco (cidade) | LC | MA | -4:36:32 | -45:02:56 |
| Lá, Rio | HD | AM | 00:20:53 | -66:36:15 | Lago dos Rodrigues (cidade) | LC | MA | -4:36:32 | -44:58:48 |
| La. Bonita (outras localidades) | LC | MA | -4:26:03 | -45:30:07 | Lago Grande (outras localidades) | LC | BA | -9:36:30 | -42:21:00 |
| La. Comprida, Aldeia Indígena | LC | MA | -5:40:53 | -45:33:43 | Lago Grande (outras localidades) | LC | MT | -9:59:23 | -50:18:16 |
| La. da Barra (outras localidades) | LC | CE | -3:28:19 | -41:08:21 | Lago Grande (outras localidades) | LC | PA | -2:50:04 | -49:20:54 |
| La. da Eugênia (povoado) | LC | BA | -10:39:46 | -39:44:38 | Lago Grande, Igarapé do | HD | AM | -2:46:40 | -62:43:15 |
| La. da Pedra (povoado) | LC | BA | -10:37:10 | -39:23:56 | Lago Grande, Igarapé do | HD | RR | 00:15:01 | -61:43:34 |
| La. da Tona (outras localidades) | LC | MA | -5:04:04 | -45:57:23 | Lago Grande, Igarapé do | HD | RR | 00:17:49 | -61:41:15 |
| La. da União (povoado) | LC | TO | -5:38:52 | -47:43:51 | Lago Grande, Igarapé do | HD | RR | 00:11:07 | -61:43:42 |
| La. das Cutias (povoado) | LC | MA | -4:31:22 | -45:05:58 | Lago Grande, Ilha do | HD | TO | -10:04:22 | -50:20:19 |
| La. de Dentro (povoado) | LC | PE | -8:26:49 | -36:43:50 | Lago Grande, Ribeirão | HD | TO | -6:38:14 | -48:17:18 |
| La. do Agostinho (povoado) | LC | BA | -11:46:41 | -41:30:36 | Lago Morto, Córrego do | HD | MT | -11:45:48 | -50:53:05 |
| La. do Alegre (povoado) | LC | BA | -9:06:14 | -41:41:20 | Lago Morto, Córrego do | HD | MT | -11:39:39 | -50:54:35 |
| La. do Carvão (povoado) | LC | SE | -10:36:15 | -37:16:41 | Lago Morto, Córrego do | HD | MT | -11:53:11 | -51:01:02 |
| La. do Coco (povoado) | LC | MA | -4:50:08 | -44:51:50 | Lago Novo (povoado) | LC | AP | 01:21:26 | -50:41:13 |
| La. do Encontro (povoado) | LC | MA | -4:55:59 | -45:19:50 | Lago Paranoá, Barragem do | AG | DF | -15:47:36 | -47:47:04 |
| La. do Forno (outras localidades) | LC | MA | -5:18:52 | -43:12:42 | Lago Piratuba, Reserva Biológica do | LM | AP | 01:34:36 | -50:13:13 |
| La. do Galdino (povoado) | LC | MA | -4:17:01 | -45:42:02 | Lago Preto (outras localidades) | LC | TO | -11:54:34 | -50:38:00 |
| La. do Mato (povoado) | LC | BA | -8:57:06 | -39:21:38 | Lago Preto (vila) | LC | AM | -3:09:19 | -57:53:53 |
| La. do Ouro (povoado) | LC | BA | -10:27:29 | -38:33:58 | Lago Santo Antônio (outras localidades) | LC | AM | -6:44:27 | -62:21:34 |
| La. do Rancho (povoado) | LC | AL | -9:38:38 | -36:40:32 | Lago Verde (cidade) | LC | MA | -3:57:25 | -44:49:19 |
| La. do Rocha (outras localidades) | LC | CE | -5:12:50 | -37:49:10 | Lago Verde, Igarapé | HD | RO | -8:25:03 | -62:26:07 |
| La. do Sigismundo (povoado) | LC | MA | -4:47:21 | -44:52:57 | Lago Verde, Ribeirão | HD | TO | -11:01:47 | -49:24:25 |
| La. do Sindo (povoado) | LC | MA | -4:46:29 | -45:09:51 | Lago Verde, Ribeirão | HD | TO | -10:56:33 | -49:36:28 |
| La. dos Bois (povoado) | LC | BA | -8:38:34 | -39:26:20 | Lago, Córrego do | HD | GO | -13:24:55 | -50:26:47 |
| La. Grande (povoado) | LC | MA | -5:09:53 | -44:54:39 | Lago, Córrego do | HD | GO | -13:27:46 | -50:28:45 |
| La. Grande (povoado) | LC | MA | -5:01:26 | -44:32:41 | Lago, Igarapé | HD | PA | -0:22:17 | -53:13:18 |
| La. São Salvador (povoado) | LC | TO | -5:38:10 | -47:45:46 | Lago, Lagoa do | HD | BA | -12:45:33 | -43:14:38 |
| La. Seca (povoado) | LC | MA | -4:52:32 | -45:01:17 | Lagoa (cidade) | LC | PB | -6:34:15 | -37:54:57 |
| La. Verde (povoado) | LC | MA | -5:26:06 | -47:28:33 | Lagoa (outras localidades) | LC | GO | -15:48:15 | -46:53:32 |
| Lábrea (cidade) | LC | AM | -7:15:32 | -64:47:52 | Lagoa (outras localidades) | LC | MA | -4:20:32 | -43:58:03 |
| Lábrea, Aeródromo | ST | AM | -7:14:59 | -64:47:00 | Lagoa (outras localidades) | LC | MG | -17:13:50 | -46:08:08 |
| Lacerda (vila) | LC | CE | -5:25:02 | -39:20:47 | Lagoa (outras localidades) | LC | MS | -18:54:41 | -54:10:27 |
| Lacerda Almeida, Rio | HD | RO | -11:30:17 | -62:05:32 | Lagoa (outras localidades) | LC | MT | -15:18:56 | -56:25:47 |
| Lacerdinha (vila) | LC | MG | -20:41:54 | -42:01:06 | Lagoa (outras localidades) | LC | MT | -16:39:29 | -57:59:11 |
| Lacerdópolis (cidade) | LC | SC | -27:15:36 | -51:33:21 | Lagoa (outras localidades) | LC | RS | -29:21:17 | -55:36:56 |

**Nomes Geográficos da Base Cartográfica Contínua do Brasil ao Milionésimo - BCIM,
 por categoria de informação, Unidade da Federação e coordenadas geográficas**

(continuação)

| Nomes geográficos | Categoria de informação | Unidade da Federação | Coordenadas geográficas | | Nomes geográficos | Categoria de informação | Unidade da Federação | Coordenadas geográficas | |
|---|-------------------------|----------------------|-------------------------|-----------|---|-------------------------|----------------------|-------------------------|-----------|
| | | | Latitude | Longitude | | | | Latitude | Longitude |
| Lagoa (outras localidades) | LC | SC | -28:35:08 | -49:01:38 | Lagoa do Amaro (outras localidades) | LC | MG | -15:17:39 | -41:42:17 |
| Lagoa (outras localidades) | LC | TO | -5:56:55 | -48:10:03 | Lagoa do Arroz (outras localidades) | LC | MA | -4:26:02 | -43:12:09 |
| Lagoa (povoado) | LC | CE | -7:14:19 | -40:22:20 | Lagoa do Arroz (outras localidades) | LC | PI | -9:43:46 | -43:56:19 |
| Lagoa (povoado) | LC | MG | -17:08:40 | -46:49:41 | Lagoa do Barro (outras localidades) | LC | PI | -5:11:51 | -41:44:06 |
| Lagoa (povoado) | LC | MG | -18:25:46 | -45:41:51 | Lagoa do Barro (vila) | LC | CE | -4:20:13 | -38:34:20 |
| Lagoa (povoado) | LC | PR | -24:13:21 | -50:32:14 | Lagoa do Barro (vila) | LC | PE | -7:45:23 | -40:21:33 |
| Lagoa Alegre (cidade) | LC | PI | -4:30:57 | -42:37:30 | Lagoa do Barro do Piauí (cidade) | LC | PI | -8:28:40 | -41:31:37 |
| Lagoa Ariúba (outras localidades) | LC | PA | -1:25:57 | -55:58:52 | Lagoa do Boi (outras localidades) | LC | BA | -12:48:27 | -42:26:01 |
| Lagoa Azul (vila) | LC | SP | -21:42:22 | -50:50:38 | Lagoa do Boi (vila) | LC | BA | -11:54:33 | -41:43:40 |
| Lagoa Bonita (outras localidades) | LC | MS | -19:46:10 | -51:07:23 | Lagoa do Bola (outras localidades) | LC | BA | -12:09:54 | -44:13:35 |
| Lagoa Bonita (outras localidades) | LC | TO | -11:09:10 | -46:33:57 | Lagoa do Boqueirão (outras localidades) | LC | BA | -14:40:19 | -43:01:33 |
| Lagoa Bonita (povoado) | LC | BA | -12:02:26 | -40:57:58 | Lagoa do Buraco (outras localidades) | LC | PI | -9:20:06 | -42:36:32 |
| Lagoa Bonita (vila) | LC | MG | -19:06:13 | -44:12:49 | Lagoa do Caju (povoado) | LC | MA | -5:22:19 | -47:11:46 |
| Lagoa Bonita (vila) | LC | MS | -22:15:49 | -54:13:33 | Lagoa do Camelo (outras localidades) | LC | PI | -3:03:38 | -41:18:50 |
| Lagoa Bonita (vila) | LC | RS | -29:29:16 | -53:01:17 | Lagoa do Caminho (outras localidades) | LC | MA | -5:23:53 | -43:38:12 |
| Lagoa Bonita, Riacho | HD | BA | -10:21:12 | -41:06:28 | Lagoa do Carmo, Rio | HD | BA | -15:33:17 | -39:06:17 |
| Lagoa Branca (vila) | LC | SP | -21:53:14 | -47:02:23 | Lagoa do Carmo, Rio | HD | BA | -15:37:12 | -39:02:58 |
| Lagoa Cercada (outras localidades) | LC | PI | -8:12:36 | -43:36:23 | Lagoa do Carneiro (vila) | LC | CE | -3:02:52 | -40:03:41 |
| Lagoa Cercada (outras localidades) | LC | PI | -9:06:21 | -44:17:05 | Lagoa do Carro (cidade) | LC | PE | -7:50:42 | -35:19:12 |
| Lagoa Clara (povoado) | LC | BA | -12:39:05 | -44:24:08 | Lagoa do Cipó (outras localidades) | LC | BA | -12:23:30 | -42:24:59 |
| Lagoa Clara (vila) | LC | BA | -13:24:15 | -42:40:51 | Lagoa do Coko (povoado) | LC | MA | -5:02:53 | -45:21:25 |
| Lagoa Comprida (outras localidades) | LC | PI | -9:30:04 | -42:43:30 | Lagoa do Cruz (povoado) | LC | PB | -7:42:14 | -37:54:57 |
| Lagoa Comprida (outras localidades) | LC | PI | -10:15:00 | -44:27:27 | Lagoa do Dionísio (povoado) | LC | BA | -12:27:30 | -42:12:43 |
| Lagoa Comprida (povoado) | LC | MA | -5:00:35 | -45:53:02 | Lagoa do Espinho (povoado) | LC | PE | -8:46:15 | -37:02:11 |
| Lagoa Comprida, Aldeia Indígena | LC | MA | -5:03:43 | -46:33:10 | Lagoa do Frio (outras localidades) | LC | MA | -5:44:47 | -43:55:34 |
| Lagoa da Boa Vista (povoado) | LC | BA | -12:16:08 | -41:48:14 | Lagoa do Itaenga (cidade) | LC | PE | -7:56:09 | -35:17:24 |
| Lagoa da Canoa (cidade) | LC | AL | -9:49:48 | -36:44:16 | Lagoa do Juvenal (vila) | LC | CE | -4:03:25 | -38:58:44 |
| Lagoa da Cigana (outras localidades) | LC | MA | -5:14:26 | -47:00:02 | Lagoa do Leite (povoado) | LC | BA | -11:37:59 | -41:51:32 |
| Lagoa da Conceição (vila) | LC | SC | -27:36:05 | -48:28:11 | Lagoa do Mato (cidade) | LC | MA | -6:02:49 | -43:31:33 |
| Lagoa da Confusão (cidade) | LC | TO | -10:47:38 | -49:37:26 | Lagoa do Mato (outras localidades) | LC | BA | -11:31:57 | -41:13:10 |
| Lagoa da Descoberta (outras localidades) | LC | PI | -9:57:58 | -44:46:26 | Lagoa do Mato (outras localidades) | LC | PI | -9:19:18 | -43:20:54 |
| Lagoa da Estiva (vila) | LC | SC | -27:45:04 | -51:01:41 | Lagoa do Mato (vila) | LC | CE | -4:38:22 | -39:40:04 |
| Lagoa da Mata (povoado) | LC | SE | -10:25:24 | -37:25:45 | Lagoa do Meio (outras localidades) | LC | PB | -7:09:29 | -36:44:29 |
| Lagoa da Onça (outras localidades) | LC | BA | -11:40:01 | -40:31:15 | Lagoa do Meio, Açude | HD | PB | -7:09:25 | -36:46:03 |
| Lagoa da Onça (outras localidades) | LC | BA | -9:34:22 | -42:55:55 | Lagoa do Oscar (povoado) | LC | BA | -12:13:38 | -44:04:15 |
| Lagoa da Palha (outras localidades) | LC | BA | -10:56:11 | -42:18:20 | Lagoa do Ouro (cidade) | LC | PE | -9:07:37 | -36:27:32 |
| Lagoa da Pedra (outras localidades) | LC | PI | -10:02:00 | -43:51:03 | Lagoa do Ouro (outras localidades) | LC | MS | -22:26:23 | -54:38:29 |
| Lagoa da Pedra (povoado) | LC | BA | -9:43:36 | -42:51:36 | Lagoa do Passaio (outras localidades) | LC | BA | -12:31:14 | -40:01:38 |
| Lagoa da Prata (cidade) | LC | MG | -20:01:22 | -45:32:38 | Lagoa do Pau (outras localidades) | LC | AL | -10:06:52 | -36:06:32 |
| Lagoa da Prata, Aeródromo | ST | MG | -20:03:56 | -45:33:23 | Lagoa do Pedreiro (outras localidades) | LC | BA | -13:14:48 | -44:11:47 |
| Lagoa da Taboca, Aeródromo | ST | MG | -17:11:34 | -45:39:54 | Lagoa do Pedro (outras localidades) | LC | BA | -9:27:56 | -42:59:35 |
| Lagoa da Vereda (outras localidades) | LC | PI | -7:47:51 | -42:58:57 | Lagoa do Peixe, Parque Nacional da | LM | RS | -31:15:53 | -50:58:43 |
| Lagoa d'Anta (cidade) | LC | RN | -6:23:27 | -35:35:52 | Lagoa do Piauí (cidade) | LC | PI | -5:24:54 | -42:38:34 |
| Lagoa Dantas, Represa | HD | BA | -12:54:21 | -43:12:54 | Lagoa do Rancho (povoado) | LC | SE | -9:58:49 | -37:26:09 |
| Lagoa das Covas (outras localidades) | LC | PI | -10:14:00 | -44:16:07 | Lagoa do Romão (outras localidades) | LC | TO | -11:50:10 | -48:23:23 |
| Lagoa das Cutias (povoado) | LC | MA | -4:31:20 | -45:05:58 | Lagoa do Sabino (outras localidades) | LC | CE | -5:02:48 | -37:50:00 |
| Lagoa das Garças (outras localidades) | LC | SP | -21:35:50 | -49:15:29 | Lagoa do Sitio (cidade) | LC | PI | -6:30:46 | -41:35:02 |
| Lagoa das Palmeiras (povoado) | LC | MG | -19:54:11 | -42:35:34 | Lagoa do Souza (vila) | LC | PE | -8:40:38 | -35:56:53 |
| Lagoa das Pedras (outras localidades) | LC | CE | -5:06:29 | -40:34:24 | Lagoa do Tabuleiro (outras localidades) | LC | PI | -8:28:15 | -42:10:22 |
| Lagoa de Baixo (outras localidades) | LC | PI | -9:18:48 | -43:43:14 | Lagoa do Timóteo (povoado) | LC | BA | -15:11:59 | -41:15:07 |
| Lagoa de Baixo (povoado) | LC | MG | -16:17:24 | -42:25:32 | Lagoa do Tocantins (cidade) | LC | TO | -10:22:40 | -47:33:03 |
| Lagoa de Cima (povoado) | LC | PI | -9:01:04 | -43:01:04 | Lagoa dos Coqueiros, Aeródromo | ST | MT | -9:14:06 | -56:59:14 |
| Lagoa de Cima (povoado) | LC | RN | -5:03:41 | -37:19:21 | Lagoa dos Crioulos (vila) | LC | CE | -7:13:37 | -40:15:11 |
| Lagoa de Cima da Serra (outras localidades) | LC | BA | -9:26:09 | -43:38:00 | Lagoa dos Gatos (cidade) | LC | PE | -8:39:28 | -35:54:00 |
| Lagoa de Dentro (cidade) | LC | PB | -6:40:22 | -35:22:44 | Lagoa dos Martins (povoado) | LC | MG | -20:20:51 | -45:56:14 |
| Lagoa de Dentro (outras localidades) | LC | BA | -11:03:37 | -43:47:53 | Lagoa dos Pássaros (outras localidades) | LC | MS | -18:28:05 | -55:01:28 |
| Lagoa de Dentro (outras localidades) | LC | BA | -13:10:55 | -44:03:11 | Lagoa dos Patos (cidade) | LC | MG | -16:58:58 | -44:34:55 |
| Lagoa de Dentro (povoado) | LC | BA | -11:57:22 | -42:34:32 | Lagoa dos Patos (outras localidades) | LC | MS | -22:54:45 | -55:29:05 |
| Lagoa de Dentro (povoado) | LC | BA | -11:16:00 | -40:51:14 | Lagoa dos Patos (povoado) | LC | MT | -15:40:56 | -58:17:35 |
| Lagoa de Dentro, Baixão | HD | MA | -5:52:27 | -45:28:19 | Lagoa dos Porcos (outras localidades) | LC | BA | -12:52:57 | -43:39:17 |
| Lagoa de Fora (outras localidades) | LC | BA | -13:44:22 | -40:50:25 | Lagoa dos Teixeira (outras localidades) | LC | MS | -20:12:02 | -51:17:50 |
| Lagoa de João Carlos (vila) | LC | PE | -7:57:51 | -35:48:20 | Lagoa dos Três Cantos (cidade) | LC | RS | -28:34:15 | -52:51:28 |
| Lagoa de Pedras (cidade) | LC | RN | -6:08:56 | -35:26:16 | Lagoa Dourada (cidade) | LC | MG | -20:54:50 | -44:04:40 |
| Lagoa de São Francisco (cidade) | LC | PI | -4:23:31 | -41:36:03 | Lagoa Encoberto (povoado) | LC | MG | -16:48:51 | -41:21:15 |
| Lagoa de São João (vila) | LC | CE | -4:23:29 | -38:44:20 | Lagoa Escura (outras localidades) | LC | MG | -16:34:32 | -42:21:55 |
| Lagoa de São José (vila) | LC | PE | -9:16:01 | -36:42:30 | Lagoa Espírito Santo (povoado) | LC | MA | -5:15:21 | -44:04:11 |
| Lagoa de Velhos (cidade) | LC | RN | -6:00:14 | -35:52:19 | Lagoa Estrema (povoado) | LC | PE | -7:49:33 | -38:48:59 |
| Lagoa do Acaba-Vida (outras localidades) | LC | TO | -12:46:46 | -46:47:19 | Lagoa Feia (outras localidades) | LC | MS | -21:34:24 | -53:09:44 |

**Nomes Geográficos da Base Cartográfica Contínua do Brasil ao Milionésimo - BCIM,
por categoria de informação, Unidade da Federação e coordenadas geográficas**

(continuação)

| Nomes geográficos | Categoria de informação | Unidade da Federação | Coordenadas geográficas | | Nomes geográficos | Categoria de informação | Unidade da Federação | Coordenadas geográficas | |
|---------------------------------------|-------------------------|----------------------|-------------------------|-----------|-------------------------------------|-------------------------|----------------------|-------------------------|-----------|
| | | | Latitude | Longitude | | | | Latitude | Longitude |
| Lagoa Feia (outras localidades) | LC | TO | -11:07:26 | -48:30:45 | Lagoa Velha (povoado) | LC | BA | -11:49:13 | -41:38:30 |
| Lagoa Formosa (cidade) | LC | MG | -18:46:44 | -46:24:28 | Lagoa Verde (outras localidades) | LC | TO | -10:21:22 | -48:40:42 |
| Lagoa Funda (povoado) | LC | BA | -14:06:25 | -41:40:27 | Lagoa Vermelha (cidade) | LC | RS | -28:12:32 | -51:31:33 |
| Lagoa Funda (vila) | LC | BA | -11:44:40 | -41:49:14 | Lagoa Vermelha (outras localidades) | LC | PI | -9:36:32 | -45:12:32 |
| Lagoa Funda (vila) | LC | SE | -10:01:41 | -36:58:20 | Lagoa Vermelha (outras localidades) | LC | RO | -9:42:12 | -62:47:35 |
| Lagoa Gande (povoado) | LC | AL | -10:14:00 | -36:42:23 | Lagoa Vermelha (povoado) | LC | CE | -4:55:08 | -37:47:32 |
| Lagoa Grande (cidade) | LC | MG | -17:50:06 | -46:30:50 | Lagoa Vermelha, Grota da | HD | MA | -5:52:22 | -45:47:08 |
| Lagoa Grande (cidade) | LC | PE | -8:59:49 | -40:16:19 | Lagoa Vermelha, Grota da | HD | MA | -5:56:36 | -45:50:17 |
| Lagoa Grande (outras localidades) | LC | BA | -9:42:51 | -43:36:25 | Lagoa, Aldeia Indígena | LC | MT | -14:23:38 | -53:03:21 |
| Lagoa Grande (outras localidades) | LC | CE | -2:54:29 | -40:40:08 | Lagoa, Baixão da | HD | MA | -6:10:27 | -43:38:09 |
| Lagoa Grande (outras localidades) | LC | PI | -9:22:30 | -43:18:38 | Lagoa, Córrego | HD | MS | -19:18:51 | -52:32:36 |
| Lagoa Grande (outras localidades) | LC | PI | -8:28:01 | -44:05:14 | Lagoa, Córrego | HD | MS | -20:02:00 | -54:19:28 |
| Lagoa Grande (outras localidades) | LC | TO | -10:15:57 | -49:53:31 | Lagoa, Córrego da | HD | GO | -13:41:59 | -50:24:45 |
| Lagoa Grande (povoado) | LC | AL | -9:49:24 | -37:00:44 | Lagoa, Córrego da | HD | GO | -13:48:31 | -49:15:53 |
| Lagoa Grande (povoado) | LC | BA | -11:26:37 | -39:19:40 | Lagoa, Córrego da | HD | MS | -20:38:53 | -52:19:24 |
| Lagoa Grande (povoado) | LC | MG | -17:24:48 | -42:32:02 | Lagoa, Esgoto da | HD | TO | -11:31:54 | -49:52:17 |
| Lagoa Grande (vila) | LC | BA | -15:18:10 | -41:23:57 | Lagoa, Riacho da | HD | MA | -5:36:54 | -44:53:26 |
| Lagoa Grande (vila) | LC | BA | -11:36:42 | -42:06:12 | Lagoa, Riacho da | HD | MS | -19:20:45 | -53:14:34 |
| Lagoa Grande (vila) | LC | CE | -3:14:07 | -39:42:59 | Lagoa, Riacho da | HD | MS | -20:44:32 | -53:10:52 |
| Lagoa Grande (vila) | LC | CE | -4:18:10 | -38:40:32 | Lagoa, Riacho da | HD | MS | -20:52:43 | -53:14:46 |
| Lagoa Grande (vila) | LC | CE | -4:38:44 | -38:11:05 | Lagoa, Vereda da | HD | PI | -7:30:04 | -44:19:14 |
| Lagoa Grande (vila) | LC | CE | -5:10:53 | -38:35:38 | Lagoado (outras localidades) | LC | BA | -10:29:37 | -44:02:12 |
| Lagoa Grande do Maranhão (cidade) | LC | MA | -4:48:46 | -45:19:48 | Lagoão (cidade) | LC | RS | -29:14:06 | -52:47:45 |
| Lagoa Grande, Represa | HD | MG | -20:13:21 | -43:57:04 | Lagoão (massa de Água) | HD | MT | -12:45:54 | -50:50:18 |
| Lagoa Grande, Vereda | HD | PI | -6:59:24 | -43:31:47 | Lagoão (massa de Água) | HD | MT | -12:57:50 | -50:38:10 |
| Lagoa Grande, Vereda da | HD | PI | -10:11:25 | -44:07:48 | Lagoão (massa de Água) | HD | TO | -11:42:03 | -49:34:47 |
| Lagoa José Alves (outras localidades) | LC | BA | -9:07:48 | -39:20:23 | Lagoão (massa de Água) | HD | TO | -12:26:56 | -50:08:50 |
| Lagoa José Luís (povoado) | LC | BA | -15:01:14 | -41:06:03 | Lagoão (massa de Água) | HD | TO | -11:33:00 | -50:15:32 |
| Lagoa Jurema (outras localidades) | LC | PI | -9:19:41 | -43:18:08 | Lagoão (massa de Água) | HD | TO | -12:02:58 | -50:13:52 |
| Lagoa Nova (cidade) | LC | RN | -6:05:45 | -36:28:08 | Lagoão (massa de Água) | HD | TO | -12:42:09 | -50:12:24 |
| Lagoa Nova (outras localidades) | LC | BA | -12:02:22 | -42:31:33 | Lagoão (outras localidades) | LC | TO | -10:31:52 | -47:16:27 |
| Lagoa Nova (outras localidades) | LC | GO | -14:28:16 | -46:18:19 | Lagoão (outras localidades) | LC | TO | -12:28:21 | -50:04:56 |
| Lagoa Nova (outras localidades) | LC | MA | -7:13:36 | -45:06:33 | Lagoão, Arroio | HD | RS | -29:59:00 | -55:55:43 |
| Lagoa Nova (outras localidades) | LC | MG | -15:55:12 | -42:58:16 | Lagoão, Arroio | HD | RS | -29:06:36 | -55:00:16 |
| Lagoa Nova (povoado) | LC | BA | -11:46:26 | -41:09:20 | Lagoão, Arroio | HD | RS | -29:56:32 | -55:50:58 |
| Lagoa Nova (povoado) | LC | MA | -4:55:53 | -44:24:50 | Lagoas (povoado) | LC | BA | -10:37:54 | -40:49:50 |
| Lagoa Nova, Barragem da | AG | RN | -5:46:09 | -35:49:15 | Lagoas (vila) | LC | PE | -8:30:57 | -40:23:37 |
| Lagoa ou Água, Córrego da | HD | SP | -22:14:09 | -52:19:38 | Lagoas, Riacho das | HD | BA | -14:07:42 | -43:59:23 |
| Lagoa ou do Lago, Riacho da | HD | BA | -10:55:44 | -45:05:59 | Lagoas, Riacho das | HD | PA | -9:01:54 | -55:46:43 |
| Lagoa Parada (outras localidades) | LC | MS | -17:46:55 | -55:31:05 | Lagoinha (cidade) | LC | SP | -23:05:27 | -45:11:24 |
| Lagoa Preta (povoado) | LC | BA | -10:38:11 | -37:54:13 | Lagoinha (outras localidades) | LC | AC | -7:44:36 | -72:28:39 |
| Lagoa Preta (vila) | LC | BA | -15:10:17 | -41:36:07 | Lagoinha (outras localidades) | LC | AL | -9:26:08 | -38:01:37 |
| Lagoa Preta, Córrego | HD | TO | -8:30:34 | -49:04:32 | Lagoinha (outras localidades) | LC | AM | -7:31:55 | -72:27:56 |
| Lagoa Preta, Córrego | HD | TO | -8:28:25 | -49:12:43 | Lagoinha (outras localidades) | LC | BA | -13:45:44 | -44:05:45 |
| Lagoa Preta, Riacho da | HD | BA | -14:18:31 | -41:17:47 | Lagoinha (outras localidades) | LC | BA | -10:39:11 | -43:34:31 |
| Lagoa Real (cidade) | LC | BA | -14:02:06 | -42:08:31 | Lagoinha (outras localidades) | LC | BA | -14:26:34 | -43:02:42 |
| Lagoa Redonda (outras localidades) | LC | PI | -5:25:16 | -41:44:52 | Lagoinha (outras localidades) | LC | BA | -10:18:18 | -38:52:36 |
| Lagoa Rica, Córrego | HD | MS | -21:22:53 | -53:24:59 | Lagoinha (outras localidades) | LC | BA | -14:48:44 | -41:50:29 |
| Lagoa Rica, Estação Ferroviária | ST | MS | -20:30:04 | -54:28:59 | Lagoinha (outras localidades) | LC | MG | -18:45:17 | -50:13:10 |
| Lagoa Rosa, Rio | HD | MT | -13:50:16 | -57:03:09 | Lagoinha (outras localidades) | LC | MS | -22:19:35 | -54:59:28 |
| Lagoa Salgada (cidade) | LC | RN | -6:08:02 | -35:29:38 | Lagoinha (outras localidades) | LC | PE | -7:56:24 | -38:22:45 |
| Lagoa Santa (cidade) | LC | MG | -19:37:37 | -43:53:24 | Lagoinha (outras localidades) | LC | PI | -8:58:32 | -44:25:19 |
| Lagoa Santa (outras localidades) | LC | BA | -11:57:01 | -40:39:16 | Lagoinha (outras localidades) | LC | PI | -9:15:37 | -43:17:25 |
| Lagoa Santa, Aeródromo | ST | MG | -19:39:38 | -43:53:50 | Lagoinha (outras localidades) | LC | SP | -20:32:15 | -48:46:30 |
| Lagoa São Paulo, Reserva Florestal | LM | SP | -21:36:40 | -52:02:44 | Lagoinha (povoado) | LC | BA | -11:40:56 | -41:19:18 |
| Lagoa Seca (cidade) | LC | PB | -7:10:15 | -35:51:14 | Lagoinha (povoado) | LC | BA | -11:18:08 | -42:05:24 |
| Lagoa Seca (outras localidades) | LC | BA | -9:31:02 | -40:33:53 | Lagoinha (povoado) | LC | MA | -4:18:27 | -45:17:34 |
| Lagoa Seca (outras localidades) | LC | MA | -7:24:36 | -45:39:31 | Lagoinha (povoado) | LC | MA | -5:07:18 | -44:55:58 |
| Lagoa Seca (outras localidades) | LC | MA | -9:36:10 | -46:34:39 | Lagoinha (povoado) | LC | MG | -18:19:35 | -45:39:57 |
| Lagoa Seca (outras localidades) | LC | SP | -21:29:29 | -51:09:08 | Lagoinha (povoado) | LC | MG | -16:05:53 | -42:26:26 |
| Lagoa Seca (povoado) | LC | MG | -20:15:36 | -49:09:43 | Lagoinha (povoado) | LC | PB | -7:25:14 | -37:37:11 |
| Lagoa Seca ou Araras, Ribeirão | HD | SP | -20:08:08 | -50:35:53 | Lagoinha (povoado) | LC | RN | -5:03:51 | -37:24:03 |
| Lagoa Seca, Baixa da | HD | BA | -9:52:35 | -38:36:34 | Lagoinha (vila) | LC | CE | -3:21:03 | -39:08:32 |
| Lagoa Seca, Brejo da | HD | MA | -6:17:07 | -45:20:30 | Lagoinha (vila) | LC | CE | -5:05:27 | -37:56:26 |
| Lagoa Seca, Brejo da | HD | MA | -6:17:38 | -45:15:43 | Lagoinha do Piauí (cidade) | LC | PI | -5:49:51 | -42:37:22 |
| Lagoa Seca, Córrego | HD | MT | -12:20:34 | -52:45:25 | Lagoinha I (povoado) | LC | PI | -5:51:00 | -42:37:05 |
| Lagoa Seca, Córrego | HD | MT | -12:19:08 | -52:52:53 | Lagoinha, Aldeia Indígena | LC | TO | -8:44:51 | -47:28:17 |
| Lagoa União (outras localidades) | LC | MA | -5:29:03 | -45:05:18 | Lagoinha, Córrego | HD | MT | -14:51:23 | -56:55:18 |

**Nomes Geográficos da Base Cartográfica Contínua do Brasil ao Milionésimo - BCIM,
 por categoria de informação, Unidade da Federação e coordenadas geográficas**

(continuação)

| Nomes geográficos | Categoria de informação | Unidade da Federação | Coordenadas geográficas | | Nomes geográficos | Categoria de informação | Unidade da Federação | Coordenadas geográficas | |
|------------------------------------|-------------------------|----------------------|-------------------------|-----------|---------------------------------------|-------------------------|----------------------|-------------------------|-----------|
| | | | Latitude | Longitude | | | | Latitude | Longitude |
| Lagoinha, Ribeirão da | HD | GO | -15:02:41 | -50:29:18 | Lajeado (outras localidades) | LC | MS | -19:47:44 | -52:15:47 |
| Lagoinha, Rio | HD | AC | -7:47:04 | -72:30:00 | Lajeado (outras localidades) | LC | MS | -20:18:40 | -55:28:10 |
| Lagoinha, Rio | HD | GO | -16:06:40 | -49:21:31 | Lajeado (outras localidades) | LC | SP | -22:56:25 | -49:26:35 |
| Lagoinha, Rio | HD | MT | -15:21:32 | -55:33:55 | Lajeado (outras localidades) | LC | TO | -9:45:49 | -48:23:03 |
| Lagolândia (vila) | LC | GO | -15:37:00 | -49:01:54 | Lajeado (outras localidades) | LC | TO | -9:04:22 | -47:25:34 |
| Lagos (outras localidades) | LC | MA | -7:06:29 | -44:55:57 | Lajeado (povoado) | LC | MA | -6:04:25 | -47:22:35 |
| Laguinho (massa de Água) | HD | CE | -2:57:43 | -40:42:43 | Lajeado (povoado) | LC | MA | -5:50:07 | -44:15:17 |
| Laguinho (outras localidades) | LC | MA | -4:38:18 | -44:12:10 | Lajeado (povoado) | LC | PE | -8:57:57 | -38:07:29 |
| Laguna (cidade) | LC | SC | -28:28:58 | -48:46:51 | Lajeado (vila) | LC | PR | -26:02:19 | -50:21:28 |
| Laguna (outras localidades) | LC | GO | -14:42:32 | -48:49:07 | Lajeado Bonito (vila) | LC | PR | -24:10:15 | -50:45:50 |
| Laguna (outras localidades) | LC | MT | -16:42:36 | -55:26:18 | Lajeado Bonito (vila) | LC | RS | -27:41:20 | -53:09:26 |
| Laguna Carapá (cidade) | LC | MS | -22:32:45 | -55:09:00 | Lajeado Branco (outras localidades) | LC | PI | -5:40:40 | -41:00:55 |
| Laguna, Aeródromo | ST | SC | -28:22:34 | -48:44:32 | Lajeado Cerne (vila) | LC | RS | -28:12:24 | -54:23:58 |
| Laguna, Ilha da | HD | PA | -1:39:35 | -51:00:49 | Lajeado do Bugre (cidade) | LC | RS | -27:41:20 | -53:10:55 |
| Laguna, Ribeirão da | HD | GO | -14:49:10 | -48:50:12 | Lajeado do Cedro (povoado) | LC | PE | -8:12:34 | -36:02:44 |
| Laguna, Rio da | HD | PA | -1:29:12 | -51:01:29 | Lajeado do Sousa (outras localidades) | LC | CE | -5:23:06 | -37:56:59 |
| Lagunita (outras localidades) | LC | MS | -22:35:59 | -55:22:41 | Lajeado Grande (cidade) | LC | SC | -26:51:28 | -52:34:01 |
| Lagura Caem (outras localidades) | LC | MS | -22:42:55 | -55:14:13 | Lajeado Grande (vila) | LC | RS | -27:29:54 | -54:01:10 |
| Laje (cidade) | LC | BA | -13:10:55 | -39:25:30 | Lajeado Grande (vila) | LC | RS | -27:31:10 | -53:59:14 |
| Laje (povoado) | LC | BA | -10:10:52 | -40:57:25 | Lajeado Grande (vila) | LC | RS | -29:05:25 | -50:37:46 |
| Laje (povoado) | LC | MA | -3:00:43 | -46:38:48 | Lajeado Grande, Córrego | HD | MG | -16:21:36 | -41:33:06 |
| Laje (povoado) | LC | RJ | -21:47:57 | -41:57:26 | Lajeado Novo (cidade) | LC | MA | -6:11:20 | -47:02:06 |
| Laje Branca, Farol | ST | RJ | -23:08:16 | -44:19:20 | Lajeado, Arroio | HD | RS | -30:26:51 | -52:39:23 |
| Laje da Conceição, Farol | ST | SP | -24:14:14 | -46:41:19 | Lajeado, Arroio | HD | RS | -31:45:08 | -53:08:55 |
| Laje de Pedra (outras localidades) | LC | PI | -9:11:36 | -42:12:25 | Lajeado, Arroio | HD | RS | -30:31:33 | -54:06:27 |
| Laje de São José (vila) | LC | PE | -8:36:13 | -35:55:54 | Lajeado, Baixão do | HD | BA | -10:18:34 | -43:32:34 |
| Laje do Banco (vila) | LC | BA | -14:21:43 | -39:24:22 | Lajeado, Cachoeira | HD | MT | -11:16:01 | -59:57:55 |
| Laje do Coronel, Farol | ST | RJ | -23:04:05 | -44:23:37 | Lajeado, Cachoeira | HD | RO | -11:16:01 | -59:57:55 |
| Laje do Meio (outras localidades) | LC | RN | -5:29:32 | -37:52:54 | Lajeado, Córrego | HD | GO | -13:40:12 | -48:14:11 |
| Laje do Muriaé (cidade) | LC | RJ | -21:12:21 | -42:07:22 | Lajeado, Córrego | HD | GO | -17:04:40 | -50:51:52 |
| Laje do Ravi, Corredeira | HD | MT | -9:15:06 | -59:23:27 | Lajeado, Córrego | HD | MS | -21:35:57 | -57:19:32 |
| Laje dos Santos, Farol | ST | SP | -24:19:11 | -46:10:04 | Lajeado, Córrego | HD | MS | -21:48:44 | -57:14:07 |
| Laje Grande (vila) | LC | PE | -8:36:14 | -35:43:30 | Lajeado, Córrego | HD | MS | -21:34:37 | -57:14:44 |
| Laje Grande, Farol | ST | RJ | -23:02:53 | -44:14:58 | Lajeado, Córrego | HD | MS | -21:26:25 | -53:08:10 |
| Laje Lisa, Cachoeira da | HD | PA | 01:30:25 | -55:43:47 | Lajeado, Córrego | HD | MT | -17:01:34 | -53:13:17 |
| Laje Preta, Farol | ST | RJ | -23:03:32 | -44:18:52 | Lajeado, Córrego | HD | TO | -10:13:05 | -47:34:32 |
| Laje, Cachoeira da | HD | PA | -0:10:29 | -54:38:32 | Lajeado, Córrego | HD | TO | -10:05:16 | -47:35:55 |
| Laje, Córrego | HD | TO | -13:18:54 | -47:43:01 | Lajeado, Córrego | HD | ES | -18:16:18 | -40:35:32 |
| Laje, Córrego da | HD | GO | -15:34:32 | -50:44:12 | Lajeado, Igarapé | HD | PA | -3:32:16 | -52:56:32 |
| Laje, Farol | ST | RJ | -22:57:06 | -43:09:58 | Lajeado, Igarapé do | HD | PA | -4:54:35 | -53:45:33 |
| Laje, Riacho | HD | AL | -9:09:00 | -37:28:40 | Lajeado, Represa de | HD | TO | -10:17:17 | -48:20:19 |
| Laje, Riacho da | HD | BA | -11:06:09 | -40:47:47 | Lajeado, Represa de | HD | TO | -10:53:50 | -48:26:16 |
| Laje, Riacho da | HD | PI | -5:43:36 | -41:57:22 | Lajeado, Represa de | HD | TO | -11:05:15 | -48:36:27 |
| Laje, Ribeirão | HD | MA | -7:00:10 | -47:22:32 | Lajeado, Represa de | HD | TO | -9:48:11 | -48:27:18 |
| Laje, Ribeirão | HD | TO | -7:06:25 | -48:28:46 | Lajeado, Represa de | HD | TO | -10:20:34 | -48:30:01 |
| Laje, Ribeirão da | HD | GO | -17:07:44 | -52:28:33 | Lajeado, Represa de | HD | TO | -9:46:19 | -48:27:29 |
| Laje, Ribeirão da | HD | GO | -17:40:29 | -50:44:52 | Lajeado, Ribeirão | HD | GO | -16:20:45 | -51:22:14 |
| Laje, Ribeirão da | HD | MG | -18:34:50 | -46:52:47 | Lajeado, Ribeirão | HD | MG | -19:49:15 | -47:46:57 |
| Laje, Ribeirão da | HD | MT | -17:51:03 | -53:22:29 | Lajeado, Ribeirão | HD | PA | -7:29:43 | -49:40:24 |
| Laje, Rio da | HD | BA | -11:47:23 | -38:03:09 | Lajeado, Ribeirão | HD | SP | -23:56:31 | -48:04:08 |
| Laje, Rio da | HD | BA | -13:29:31 | -41:23:37 | Lajeado, Ribeirão | HD | SP | -23:02:11 | -48:57:14 |
| Laje, Rio da | HD | RO | -10:31:24 | -65:04:43 | Lajeado, Ribeirão | HD | SP | -21:25:46 | -50:03:27 |
| Lajeado, Córrego | HD | MS | -17:33:33 | -53:52:12 | Lajeado, Ribeirão | HD | SP | -21:30:20 | -48:15:17 |
| Lajeado, Rio | HD | PR | -25:06:37 | -50:50:00 | Lajeado, Ribeirão | HD | TO | -9:56:26 | -48:17:14 |
| Lajeadinho (outras localidades) | LC | RS | -29:34:43 | -50:44:57 | Lajeado, Ribeirão | HD | TO | -10:09:30 | -48:12:41 |
| Lajeadinho (outras localidades) | LC | RS | -29:01:03 | -51:34:48 | Lajeado, Ribeirão | HD | TO | -9:16:05 | -48:06:13 |
| Lajeadinho (outras localidades) | LC | SP | -22:27:59 | -52:13:19 | Lajeado, Ribeirão | HD | TO | -9:25:21 | -48:05:31 |
| Lajeadinho (povoado) | LC | SC | -26:42:21 | -50:17:24 | Lajeado, Ribeirão | HD | TO | -8:52:08 | -48:43:29 |
| Lajeadinho, Córrego | HD | MT | -16:54:37 | -54:14:09 | Lajeado, Ribeirão | HD | TO | -8:48:45 | -48:37:14 |
| Lajeadinho, Córrego | HD | MT | -16:53:26 | -54:11:11 | Lajeado, Ribeirão | HD | TO | -9:11:43 | -48:15:22 |
| Lajeadinho, Riacho | HD | SE | -9:42:53 | -37:55:51 | Lajeado, Ribeirão do | HD | MS | -20:03:25 | -51:40:40 |
| Lajeadinho, Rio | HD | MA | -6:24:07 | -46:58:23 | Lajeado, Ribeirão do | HD | SP | -23:30:59 | -49:13:54 |
| Lajeadinho, Rio | HD | MA | -6:30:51 | -46:52:39 | Lajeado, Rio | HD | MA | -6:39:18 | -46:45:16 |
| Lajeado (cidade) | LC | RS | -29:28:01 | -51:57:39 | Lajeado, Rio | HD | MA | -6:23:16 | -47:04:15 |
| Lajeado (cidade) | LC | TO | -9:45:03 | -48:21:28 | Lajeado, Rio | HD | MS | -22:14:36 | -55:32:08 |
| Lajeado (outras localidades) | LC | BA | -11:23:33 | -40:40:32 | Lajeado, Rio | HD | TO | -9:49:41 | -46:42:29 |
| Lajeado (outras localidades) | LC | BA | -10:09:06 | -40:31:36 | Lajeado, Rio | HD | TO | -9:17:16 | -49:05:32 |
| Lajeado (outras localidades) | LC | MA | -9:11:29 | -45:54:38 | Lajeado, Rio | HD | TO | -9:32:29 | -48:51:51 |

**Nomes Geográficos da Base Cartográfica Contínua do Brasil ao Milionésimo - BCIM,
por categoria de informação, Unidade da Federação e coordenadas geográficas**

(continuação)

| Nomes geográficos | Categoria de informação | Unidade da Federação | Coordenadas geográficas | | Nomes geográficos | Categoria de informação | Unidade da Federação | Coordenadas geográficas | |
|--------------------------------------|-------------------------|----------------------|-------------------------|-----------|-----------------------------------|-------------------------|----------------------|-------------------------|-----------|
| | | | Latitude | Longitude | | | | Latitude | Longitude |
| Lajeado, Sanga do | HD | RS | -29:16:49 | -55:25:13 | Lalima, Aldeia Indígena | LC | MS | -20:33:43 | -56:17:11 |
| Lajeado, Vereda do | HD | BA | -10:40:06 | -42:19:30 | Lamarão (cidade) | LC | BA | -11:46:58 | -38:54:00 |
| Lajedão (cidade) | LC | BA | -17:36:50 | -40:20:42 | Lamarão do Passé (vila) | LC | BA | -12:35:51 | -38:24:13 |
| Lajedinho (cidade) | LC | BA | -12:21:21 | -40:54:21 | Lamarão, Córrego | HD | MG | -16:14:04 | -42:43:15 |
| Lajedinho (outras localidades) | LC | BA | -12:07:38 | -41:37:52 | Lamarão, Riacho | HD | MA | -6:19:05 | -43:48:18 |
| Lajedinho (outras localidades) | LC | MG | -14:55:39 | -43:40:27 | Lamba, Córrego | HD | GO | -13:11:57 | -49:02:28 |
| Lajedo (cidade) | LC | PE | -8:39:50 | -36:19:12 | Lamba, Córrego | HD | GO | -13:11:43 | -48:57:01 |
| Lajedo (povoado) | LC | BA | -10:17:59 | -43:34:11 | Lambari (cidade) | LC | MG | -21:58:33 | -45:21:00 |
| Lajedo Alto (vila) | LC | BA | -12:42:55 | -39:52:08 | Lambari (outras localidades) | LC | GO | -13:56:34 | -49:05:32 |
| Lajedo do Cedro (outras localidades) | LC | PE | -8:18:23 | -35:54:44 | Lambari (outras localidades) | LC | MT | -15:56:06 | -58:34:47 |
| Lajedo do Cedro (vila) | LC | PE | -8:11:50 | -36:06:46 | Lambari (outras localidades) | LC | MT | -15:59:01 | -54:24:29 |
| Lajedo do Tabocal (cidade) | LC | BA | -13:28:30 | -40:13:26 | Lambari (povoado) | LC | MG | -17:27:38 | -42:03:57 |
| Lajedo, Ilha do | HD | MG | -15:49:44 | -44:48:25 | Lambari (vila) | LC | PR | -23:51:38 | -50:39:39 |
| Lajeirão, Córrego do | HD | MT | -9:56:53 | -58:17:30 | Lambari d'Oeste (cidade) | LC | MT | -15:19:22 | -58:00:14 |
| Lajeiro (outras localidades) | LC | PI | -4:56:15 | -41:35:17 | Lambari, Córrego | HD | GO | -13:57:00 | -49:05:27 |
| Lajeiro, Ilha do | HD | PA | -4:51:04 | -54:37:30 | Lambari, Córrego | HD | MT | -16:01:32 | -54:26:15 |
| Lajes (cidade) | LC | RN | -5:42:00 | -36:14:42 | Lambari, Córrego | HD | MT | -16:05:42 | -54:20:11 |
| Lajes (outras localidades) | LC | GO | -17:42:45 | -47:57:08 | Lambari, Ribeirão | HD | PR | -23:55:20 | -50:38:01 |
| Lajes (outras localidades) | LC | GO | -14:04:06 | -48:00:19 | Lambari, Ribeirão do | HD | SP | -20:49:10 | -48:02:33 |
| Lajes (outras localidades) | LC | MA | -6:28:59 | -42:52:21 | Lambari, Rio | HD | MG | -22:02:42 | -45:16:55 |
| Lajes (outras localidades) | LC | PI | -4:16:58 | -41:33:14 | Lambari, Rio | HD | MG | -19:59:12 | -45:09:06 |
| Lajes (outras localidades) | LC | PI | -7:33:07 | -42:22:55 | Lambari, Rio | HD | MG | -21:44:26 | -46:36:12 |
| Lajes (outras localidades) | LC | PI | -8:58:12 | -44:11:59 | Lambedouro (vila) | LC | CE | -3:36:23 | -41:02:07 |
| Lajes (outras localidades) | LC | TO | -11:44:57 | -46:58:34 | Lameirão (outras localidades) | LC | BA | -10:41:13 | -43:35:12 |
| Lajes (povoado) | LC | AL | -9:11:43 | -35:19:17 | Lameirão (outras localidades) | LC | MG | -15:19:38 | -44:35:58 |
| Lajes (povoado) | LC | BA | -11:03:09 | -40:46:51 | Lameirão (outras localidades) | LC | TO | -12:13:48 | -47:26:02 |
| Lajes (povoado) | LC | BA | -8:56:39 | -39:08:00 | Lameiro (povoado) | LC | CE | -7:16:08 | -39:26:44 |
| Lajes (povoado) | LC | GO | -15:35:45 | -49:55:04 | Lami (outras localidades) | LC | RS | -30:14:13 | -51:05:02 |
| Lajes do Curral (povoado) | LC | MA | -3:52:46 | -44:35:57 | Lamim (cidade) | LC | MG | -20:47:24 | -43:28:26 |
| Lajes Pintadas (cidade) | LC | RN | -6:09:00 | -36:07:01 | Laminas, Ribeirão das | HD | MT | -15:16:15 | -53:54:21 |
| Lajes, Córrego | HD | TO | -12:41:29 | -48:50:34 | Laminhas, Ribeirão das | HD | MT | -15:31:56 | -53:59:24 |
| Lajes, Córrego das | HD | MG | -16:41:01 | -46:21:13 | Lamounier (vila) | LC | MG | -20:28:26 | -45:02:16 |
| Lajes, Córrego das | HD | MG | -15:40:49 | -45:14:19 | Lampadrosa, Córrego | HD | BA | -16:14:01 | -39:19:50 |
| Lajes, Córrego das | HD | MG | -15:46:33 | -45:14:32 | Lamparina, Ribeirão | HD | MT | -11:01:42 | -54:39:22 |
| Lajes, Igarapé | HD | RO | -11:29:21 | -60:23:05 | Lamparina, Rio | HD | AP | 02:15:04 | -51:18:52 |
| Lajes, Morro das | HP | TO | -6:56:00 | -47:52:50 | Lanceiros, Arroio dos | HD | RS | -30:32:28 | -53:33:38 |
| Lajes, Ponta das | HD | AM | -3:06:31 | -59:49:11 | Lancha, Cachoeira da | HD | PA | 00:45:31 | -57:24:39 |
| Lajes, Riacho das | HD | PI | -6:19:33 | -42:06:39 | Lancha, Igarapé | HD | AC | -9:25:02 | -70:37:55 |
| Lajes, Riacho das | HD | PI | -9:48:01 | -45:44:36 | Landi (outras localidades) | LC | PA | -1:24:54 | -48:34:06 |
| Lajes, Riacho das | HD | PI | -8:59:40 | -42:10:49 | Landi (outras localidades) | LC | TO | -9:20:35 | -47:41:05 |
| Lajes, Riacho das | HD | PI | -8:55:01 | -41:40:14 | Landi, Córrego | HD | MT | -15:58:38 | -56:10:31 |
| Lajes, Ribeirão | HD | MA | -7:16:01 | -47:21:52 | Landi, Córrego | HD | TO | -8:54:39 | -48:07:24 |
| Lajes, Ribeirão das | HD | GO | -13:46:01 | -50:09:30 | Landi, Córrego | HD | TO | -9:00:40 | -48:03:44 |
| Lajes, Ribeirão das | HD | GO | -16:58:05 | -47:28:57 | Landi, Ipuca do | HD | TO | -10:25:02 | -50:23:09 |
| Lajes, Ribeirão das | HD | GO | -16:49:33 | -47:38:28 | Landi, Ipuca do | HD | TO | -10:20:01 | -50:15:38 |
| Lajes, Ribeirão das | HD | GO | -14:50:11 | -49:29:06 | Landi, Ipuca do | HD | TO | -10:17:31 | -50:16:41 |
| Lajes, Ribeirão das | HD | MG | -16:59:38 | -45:38:55 | Landi, Ipuca do | HD | TO | -10:18:48 | -50:15:51 |
| Lajes, Ribeirão das | HD | MG | -17:08:02 | -45:01:03 | Landi, Lagoa | HD | TO | -9:02:54 | -48:03:34 |
| Lajes, Ribeirão das | HD | MG | -16:59:01 | -44:59:02 | Landi, Vazante | HD | MS | -18:22:40 | -56:05:38 |
| Lajes, Ribeirão das | HD | MG | -16:55:47 | -45:42:36 | Landim, Vazante do | HD | MS | -18:19:06 | -55:28:35 |
| Lajes, Ribeirão das | HD | TO | -6:51:42 | -48:04:25 | Landizinho, Vazante | HD | MS | -17:38:08 | -55:46:14 |
| Lajes, Rio | HD | MA | -7:24:50 | -47:05:23 | Landri Sales (cidade) | LC | PI | -7:15:57 | -43:55:48 |
| Lajes, Rio das | HD | BA | -12:07:48 | -41:13:23 | Langsdorff, Ribeirão | HD | MT | -11:51:38 | -56:59:32 |
| Lajes, Rio das | HD | SE | -10:21:16 | -37:29:53 | Lapa (cidade) | LC | PR | -25:46:12 | -49:42:57 |
| Lajinha (cidade) | LC | MG | -20:09:03 | -41:37:22 | Lapa, Córrego da | HD | MG | -16:26:30 | -42:34:10 |
| Lajinha (outras localidades) | LC | GO | -14:26:55 | -48:12:15 | Lapa, Rio da | HD | BA | -12:42:51 | -39:56:00 |
| Lajinha (outras localidades) | LC | GO | -14:03:56 | -48:55:29 | Lapão (cidade) | LC | BA | -11:22:58 | -41:49:55 |
| Lajinha (outras localidades) | LC | PA | -5:33:31 | -57:12:16 | Lapinha (outras localidades) | LC | MG | -18:33:55 | -43:28:21 |
| Lajinha (povoado) | LC | MG | -16:08:40 | -42:00:46 | Lapinha (povoado) | LC | MG | -19:06:58 | -43:40:53 |
| Lajinha (vila) | LC | ES | -19:09:49 | -40:46:34 | Lapinha (vila) | LC | MG | -19:33:56 | -43:57:11 |
| Lajinha, Aeródromo | ST | MG | -20:08:23 | -41:36:31 | Lapinha Nova (outras localidades) | LC | BA | -13:22:36 | -41:00:58 |
| Lajinha, Córrego | HD | GO | -13:46:42 | -49:27:59 | Lara (vila) | LC | RS | -27:17:20 | -54:02:00 |
| Lajinha, Córrego | HD | TO | -12:43:28 | -48:02:36 | Laranja (outras localidades) | LC | MG | -15:46:07 | -44:31:10 |
| Lajinha, Córrego | HD | TO | -7:58:22 | -47:30:58 | Laranja Azeda (povoado) | LC | RS | -28:26:01 | -54:47:10 |
| Lajinha, Córrego da | HD | GO | -15:43:34 | -50:40:35 | Laranja da Terra (cidade) | LC | ES | -19:53:56 | -41:03:25 |
| Lajinha, Ribeirão | HD | GO | -16:38:33 | -47:31:58 | Laranja Doce, Ribeirão | HD | SP | -22:23:27 | -51:13:59 |
| Lajinha, Ribeirão | HD | GO | -16:33:55 | -47:27:30 | Laranja Doce, Ribeirão | HD | SP | -22:14:26 | -51:09:18 |
| Lajinópolis (outras localidades) | LC | GO | -13:46:56 | -49:29:24 | Laranja Doce, Ribeirão | HD | SP | -22:15:23 | -51:04:38 |

**Nomes Geográficos da Base Cartográfica Contínua do Brasil ao Milionésimo - BCIM,
 por categoria de informação, Unidade da Federação e coordenadas geográficas**

(continuação)

| Nomes geográficos | Categoria de informação | Unidade da Federação | Coordenadas geográficas | | Nomes geográficos | Categoria de informação | Unidade da Federação | Coordenadas geográficas | |
|-----------------------------------|-------------------------|----------------------|-------------------------|-----------|--|-------------------------|----------------------|-------------------------|-----------|
| | | | Latitude | Longitude | | | | Latitude | Longitude |
| Laranja Doce, Ribeirão | HD | SP | -22:14:10 | -51:08:00 | Largo, Ribeirão do | HD | BA | -15:26:19 | -40:44:15 |
| Laranja, Rio | HD | MA | -2:41:35 | -45:32:45 | Largo, Vereda do | HD | PI | -10:11:20 | -44:16:08 |
| Laranjais (outras localidades) | LC | MS | -22:47:53 | -54:21:50 | Largos (outras localidades) | LC | PI | -8:50:45 | -44:50:38 |
| Laranjais (vila) | LC | RJ | -21:45:16 | -42:10:13 | Las Casas, Aeródromo | ST | PA | -7:57:59 | -50:01:00 |
| Laranjal (cidade) | LC | MG | -21:22:26 | -42:28:37 | Lassance (cidade) | LC | MG | -17:53:13 | -44:34:40 |
| Laranjal (cidade) | LC | PR | -24:53:13 | -52:28:08 | Lastro (cidade) | LC | PB | -6:30:57 | -38:10:48 |
| Laranjal (outras localidades) | LC | AM | -0:28:46 | -64:49:46 | Latinos, Ponta dos | HD | RS | -32:44:22 | -52:59:12 |
| Laranjal (outras localidades) | LC | AM | -4:18:43 | -57:34:51 | Lau-de-já, Córrego | HD | MS | -21:11:41 | -57:01:48 |
| Laranjal (outras localidades) | LC | AM | -6:09:43 | -61:49:22 | Lau-de-já, Córrego | HD | MS | -21:09:16 | -56:53:35 |
| Laranjal (outras localidades) | LC | MT | -14:31:46 | -55:05:17 | Laura, Igarapé da | HD | PA | -4:43:33 | -54:46:14 |
| Laranjal (outras localidades) | LC | PA | -3:45:04 | -55:22:22 | Lauráceas, Parque Estadual das | LM | PR | -24:54:57 | -48:38:24 |
| Laranjal (outras localidades) | LC | RS | -31:45:26 | -52:13:29 | Laurentino (cidade) | LC | SC | -27:13:01 | -49:43:58 |
| Laranjal (outras localidades) | LC | RS | -28:11:54 | -55:06:59 | Laurentino, Ilha do | HD | MT | -9:39:14 | -58:14:49 |
| Laranjal (outras localidades) | LC | SC | -28:37:14 | -48:57:17 | Lauro Carneiro de Loyola, Aeroporto | ST | SC | -26:13:21 | -48:47:49 |
| Laranjal (povoado) | LC | PA | -1:30:54 | -48:40:10 | Lauro de Freitas (cidade) | LC | BA | -12:53:38 | -38:19:37 |
| Laranjal do Jari (cidade) | LC | AP | -0:50:31 | -52:30:57 | Lauro Kurtz, Aeródromo | ST | RS | -28:14:41 | -52:19:41 |
| Laranjal Paulista (cidade) | LC | SP | -23:03:00 | -47:50:13 | Lauro Muller (cidade) | LC | SC | -28:23:34 | -49:23:49 |
| Laranjal, Aeródromo | ST | AP | -0:47:39 | -52:29:17 | Lauro Penteadó (vila) | LC | SP | -21:30:48 | -50:27:44 |
| Laranjal, Córrego | HD | GO | -13:38:45 | -47:51:15 | Lauro Prado (outras localidades) | LC | AM | -4:33:45 | -57:47:17 |
| Laranjal, Córrego | HD | MS | -20:22:48 | -55:58:11 | Lauro Sodré (povoado) | LC | PA | -0:44:22 | -47:24:36 |
| Laranjal, Igarapé | HD | AM | -4:20:17 | -57:43:43 | Lauro Sodré (vila) | LC | PA | -0:50:49 | -47:52:19 |
| Laranjal, Igarapé do | HD | PA | -6:23:18 | -57:23:00 | Lavado, Córrego | HD | MG | -16:39:55 | -45:42:25 |
| Laranjal, Igarapé do | HD | PA | -6:30:40 | -57:20:28 | Lavado, Córrego | HD | MG | -16:40:45 | -45:34:04 |
| Laranjal, Ribeirão | HD | MS | -22:01:04 | -53:35:13 | Lavado, Ribeirão | HD | MG | -18:06:53 | -44:40:59 |
| Laranjal, Ribeirão | HD | MS | -21:59:56 | -53:25:25 | Lavado, Ribeirão | HD | MG | -18:01:30 | -44:36:13 |
| Laranjal, Rio | HD | MS | -22:56:36 | -54:07:01 | Lavagem, Lagoa da | HD | RS | -31:09:25 | -51:01:07 |
| Laranjalzinho, Ribeirão | HD | MS | -22:06:01 | -53:32:17 | Lavagem, Ribeirão da | HD | MG | -17:16:36 | -43:49:13 |
| Laranjeira (outras localidades) | LC | BA | -13:16:41 | -42:52:26 | Lavagem, Ribeirão da | HD | MG | -17:15:58 | -43:56:26 |
| Laranjeira (outras localidades) | LC | MS | -23:46:49 | -55:15:38 | Lavandeira (cidade) | LC | TO | -12:47:20 | -46:30:21 |
| Laranjeira (outras localidades) | LC | RO | -10:53:10 | -65:13:53 | Lava-tudo, Rio | HD | SC | -28:09:56 | -50:06:28 |
| Laranjeira, Ilha | HD | SP | -25:07:30 | -48:02:03 | Lavinia (cidade) | LC | SP | -21:10:04 | -51:02:24 |
| Laranjeira, Rio | HD | AP | 02:05:00 | -51:05:34 | Lavoura Faz. São Benedito, Aeródromo | ST | MT | -14:13:10 | -57:46:42 |
| Laranjeira, Sanga | HD | RS | -28:37:34 | -55:14:14 | Lavouras (vila) | LC | MT | -14:53:27 | -56:43:13 |
| Laranjeira, Sanga | HD | RS | -28:37:05 | -55:06:56 | Lavra Velha (povoado) | LC | BA | -11:26:41 | -42:27:53 |
| Laranjeiras (cidade) | LC | SE | -10:48:21 | -37:10:12 | Lavradinho, Córrego | HD | MT | -15:10:36 | -53:38:07 |
| Laranjeiras (outras localidades) | LC | AM | -7:14:35 | -64:56:16 | Lavrado (outras localidades) | LC | MT | -16:01:40 | -57:04:25 |
| Laranjeiras (outras localidades) | LC | AM | -7:20:04 | -68:01:50 | Lavrado (outras localidades) | LC | TO | -12:06:53 | -46:27:44 |
| Laranjeiras (outras localidades) | LC | MG | -17:56:07 | -44:49:47 | Lavrador, Córrego | HD | MS | -20:56:28 | -53:11:22 |
| Laranjeiras (outras localidades) | LC | MS | -18:53:17 | -56:09:33 | Lavras (cidade) | LC | MG | -21:14:42 | -45:00:00 |
| Laranjeiras (povoado) | LC | ES | -20:08:40 | -40:11:25 | Lavras (povoado) | LC | PR | -24:28:15 | -50:29:19 |
| Laranjeiras (povoado) | LC | ES | -19:58:44 | -40:15:35 | Lavras da Mangabeira (cidade) | LC | CE | -6:45:10 | -38:58:19 |
| Laranjeiras (povoado) | LC | MG | -18:57:04 | -41:29:39 | Lavras do Sul (cidade) | LC | RS | -30:48:46 | -53:53:42 |
| Laranjeiras (povoado) | LC | RN | -6:09:04 | -35:18:48 | Lavras, Aeródromo | ST | MG | -21:14:36 | -44:58:08 |
| Laranjeiras (povoado) | LC | SP | -20:17:23 | -48:43:17 | Lavras, Arroio das | HD | RS | -30:49:16 | -53:55:12 |
| Laranjeiras (vila) | LC | CE | -5:16:55 | -38:51:50 | Lavrinha (outras localidades) | LC | GO | -14:57:43 | -49:15:47 |
| Laranjeiras de Caldas (vila) | LC | MG | -21:49:54 | -46:27:07 | Lavrinha (povoado) | LC | MG | -21:57:16 | -44:51:54 |
| Laranjeiras do Sul (cidade) | LC | PR | -25:24:28 | -52:24:57 | Lavrinha (vila) | LC | PR | -23:53:26 | -50:04:07 |
| Laranjeiras, Baía das | HD | PR | -25:22:51 | -48:22:48 | Lavrinha, Córrego | HD | GO | -14:42:59 | -49:14:49 |
| Laranjeiras, Córrego | HD | BA | -15:50:06 | -40:01:27 | Lavrinha, Córrego | HD | MT | -15:20:27 | -59:09:50 |
| Laranjeiras, Riacho das | HD | PI | -8:52:05 | -44:23:22 | Lavrinha, Ribeirão | HD | MT | -14:55:39 | -56:41:20 |
| Laranjeiras, Riacho das | HD | PI | -8:54:46 | -44:29:39 | Lavrinhas (cidade) | LC | SP | -22:34:15 | -44:54:07 |
| Laranjeiras, Riacho das | HD | PI | -8:52:24 | -44:34:44 | Lavrinhas, Aeródromo | ST | MG | -17:44:07 | -43:27:32 |
| Laranjeiras, Riacho das | HD | TO | -8:57:43 | -47:34:50 | Lavrinhas, Ribeirão das | HD | SP | -23:51:55 | -49:06:59 |
| Laranjeiras, Ribeirão | HD | MG | -18:53:29 | -41:27:27 | Lázaro, Vereda do | HD | BA | -9:27:32 | -42:00:16 |
| Laranjeiras, Ribeirão das | HD | MA | -6:51:35 | -45:44:56 | Lázaro, Vereda do | HD | BA | -9:23:28 | -41:56:21 |
| Laranjeiras, Ribeirão das | HD | SP | -20:45:28 | -49:01:02 | Lea, Ilha | HD | MT | -9:28:07 | -56:25:41 |
| Laranjeiras, Rio | HD | SC | -28:24:50 | -49:08:31 | Leal (outras localidades) | LC | AM | -2:55:44 | -59:14:52 |
| Laranjinha, Igarapé | HD | RR | 00:42:06 | -59:23:37 | Leal, Arroio | HD | RS | -28:37:00 | -53:52:42 |
| Laranjinha, Rio | HD | PR | -23:35:57 | -50:23:37 | Leandro (outras localidades) | LC | AM | -3:26:26 | -57:33:37 |
| Laras (vila) | LC | SP | -22:55:08 | -47:53:52 | Leandro (outras localidades) | LC | MA | -6:01:36 | -44:53:58 |
| Larga (outras localidades) | LC | MG | -17:32:45 | -44:26:00 | Leandro Ferreira (cidade) | LC | MG | -19:43:04 | -45:01:30 |
| Larga (outras localidades) | LC | TO | -12:46:49 | -46:25:32 | Leandro M. da Silva (outras localidades) | LC | MT | -14:47:41 | -52:26:53 |
| Larga dos Mendes (povoado) | LC | BA | -11:05:21 | -42:01:39 | Leão (outras localidades) | LC | SC | -27:18:40 | -51:33:45 |
| Larga, Vereda | HD | PI | -8:19:04 | -44:27:29 | Leão, Igarapé | HD | AM | -2:52:50 | -60:01:59 |
| Largo (vila) | LC | BA | -11:44:49 | -40:44:56 | Leão, Igarapé | HD | AM | -2:53:53 | -60:05:09 |
| Largo do Juara, Lagoa | HD | ES | -20:06:10 | -40:13:59 | Leão, Rio | HD | RS | -28:10:27 | -50:58:26 |
| Largo Grande (outras localidades) | LC | MT | -16:22:41 | -55:11:43 | Leão, Rio | HD | SC | -27:19:10 | -51:23:12 |
| Largo, Lagoa do | HD | MG | -15:25:45 | -44:13:49 | Lebon Régis (cidade) | LC | SC | -26:55:44 | -50:41:42 |

**Nomes Geográficos da Base Cartográfica Contínua do Brasil ao Milionésimo - BCIM,
por categoria de informação, Unidade da Federação e coordenadas geográficas**

(continuação)

| Nomes geográficos | Categoria de informação | Unidade da Federação | Coordenadas geográficas | | Nomes geográficos | Categoria de informação | Unidade da Federação | Coordenadas geográficas | |
|--|-------------------------|----------------------|-------------------------|-----------|-------------------------------|-------------------------|----------------------|-------------------------|-----------|
| | | | Latitude | Longitude | | | | Latitude | Longitude |
| Leda Mello Resende, Aeródromo | ST | MG | -21:22:17 | -45:29:37 | Liberdade, Igarapé | HD | RO | -10:19:17 | -63:47:51 |
| Leda, Ribeirão | HD | MT | -11:24:21 | -54:49:17 | Liberdade, Ilha da | HD | PA | -9:38:13 | -52:11:38 |
| Léia, Ilha | HD | MT | -9:28:28 | -56:27:46 | Liberdade, Ribeirão | HD | SC | -26:51:37 | -49:27:36 |
| Leitão, Lago do | HD | AM | -4:14:40 | -61:54:28 | Liberdade, Rio | HD | AC | -7:52:47 | -72:03:35 |
| Leitão, Ribeirão do | HD | MG | -19:04:45 | -44:33:38 | Liberdade, Rio | HD | AC | -8:28:43 | -72:09:17 |
| Leite (povoado) | LC | MA | -3:28:47 | -44:05:07 | Liberdade, Rio | HD | AC | -8:05:32 | -72:03:44 |
| Leite (povoado) | LC | SP | -23:41:57 | -47:29:47 | Liberdade, Rio da | HD | AC | -8:00:17 | -72:03:08 |
| Leite Lopes, Aeródromo | ST | SP | -21:08:09 | -47:46:34 | Liberdade, Rio da | HD | MT | -9:46:58 | -51:58:41 |
| Leite, Igarapé do | HD | AM | -5:57:25 | -59:22:35 | Liberdade, Riozinho da | HD | AM | -7:28:43 | -71:54:27 |
| Leite, Igarapé do | HD | MT | -9:25:19 | -58:57:48 | Líbório, Ribeirão | HD | MS | -22:27:59 | -53:52:17 |
| Leite, Igarapé do | HD | PA | -4:34:27 | -54:42:40 | Lica, Ribeirão | HD | PR | -23:05:50 | -52:49:08 |
| Leitoso (outras localidades) | LC | PA | -4:04:34 | -54:53:14 | Licínio de Almeida (cidade) | LC | BA | -14:40:55 | -42:30:28 |
| Leitoso, Igarapé | HD | PA | -4:09:27 | -54:52:45 | Liconde, Rio | HD | MA | -1:47:02 | -44:46:33 |
| Lélia, Ilha | HD | MT | -9:31:10 | -56:20:55 | Liconde, Rio | HD | MA | -1:48:34 | -44:54:40 |
| Leivélidia (vila) | LC | MG | -16:51:53 | -42:39:45 | Liconde, Rio | HD | MA | -1:46:16 | -45:07:52 |
| Lembrada ou Madeira Cortada, Riacho da | HD | PI | -4:38:53 | -42:32:55 | Lidianoópolis (cidade) | LC | PR | -24:06:32 | -51:39:10 |
| Leme (cidade) | LC | SP | -22:11:09 | -47:23:24 | Lídice (vila) | LC | RJ | -22:49:50 | -44:11:22 |
| Leme do Prado (cidade) | LC | MG | -17:04:58 | -42:41:34 | Ligação do Pará (povoado) | LC | PA | -4:07:04 | -47:32:58 |
| Leme, Aeródromo | ST | SP | -22:13:35 | -47:22:54 | Ligação, Estação Ferroviária | ST | MS | -20:29:41 | -54:16:40 |
| Lençóis (cidade) | LC | BA | -12:33:46 | -41:23:24 | Ligeiro, Rio | HD | PR | -23:38:35 | -52:29:42 |
| Lençóis Grandes, Praia dos | HP | MA | -2:25:00 | -43:06:01 | Ligeiro, Rio | HD | PR | -26:08:56 | -52:41:26 |
| Lençóis Maranhenses, Parque Nacional dos | LM | MA | -2:32:43 | -43:07:28 | Light, Represa da | HD | SP | -23:34:22 | -45:54:33 |
| Lençóis Paulista (cidade) | LC | SP | -22:35:56 | -48:48:00 | Ligramar (outras localidades) | LC | AC | -10:51:57 | -68:26:29 |
| Lençóis Paulista, Aeródromo | ST | SP | -22:34:36 | -48:46:29 | Lila, Ilha | HD | MT | -9:30:08 | -56:21:23 |
| Lençóis Pequenos, Praia dos | HP | MA | -2:31:48 | -42:50:46 | Lilás (outras localidades) | LC | RR | 04:30:44 | -60:11:58 |
| Lençóis, Baía dos | HD | MA | -1:25:40 | -44:57:10 | Lima (outras localidades) | LC | PA | -1:02:13 | -49:32:54 |
| Lençóis, Ilha | HD | MA | -1:18:02 | -44:54:13 | Lima Campos (cidade) | LC | MA | -4:31:12 | -44:28:01 |
| Lençóis, Ponta dos | HD | ES | -18:20:16 | -39:40:01 | Lima Campos (vila) | LC | CE | -6:23:58 | -38:56:52 |
| Lençóis, Ponta dos | HD | RS | -31:47:41 | -51:51:19 | Lima Duarte (cidade) | LC | MG | -21:50:34 | -43:47:34 |
| Lençóis, Rio | HD | SP | -22:34:33 | -48:50:51 | Lima, Córrego | HD | MS | -20:48:16 | -57:02:40 |
| Lençol Vermelho (outras localidades) | LC | PA | -4:22:22 | -50:39:15 | Lima, Córrego | HD | MS | -20:50:43 | -56:55:12 |
| Lenha, Morro da | HP | MS | -20:46:22 | -57:17:41 | Limagiro (outras localidades) | LC | AM | -0:04:35 | -65:06:55 |
| Leo (outras localidades) | LC | MT | -10:41:55 | -55:29:40 | Limão (outras localidades) | LC | AP | 00:45:37 | -50:09:43 |
| Leoberto Leal (cidade) | LC | SC | -27:30:25 | -49:17:13 | Limão (outras localidades) | LC | PA | -0:39:50 | -51:33:52 |
| Leocádio, Baixão do | HD | MA | -5:40:15 | -44:18:00 | Limão (outras localidades) | LC | PA | -1:36:48 | -53:57:18 |
| Leonam (outras localidades) | LC | TO | -11:50:09 | -49:08:59 | Limão (povoado) | LC | ES | -20:57:34 | -40:57:36 |
| Leonardo da Vinci (povoado) | LC | PA | -3:10:38 | -52:03:54 | Limão (povoado) | LC | MA | -2:10:35 | -46:11:07 |
| Leonardo Vilas Boas, Posto Indígena | AG | MT | -12:11:43 | -53:22:39 | Limão Grande, Igarapé | HD | AM | -5:21:25 | -59:16:24 |
| Leonel De Moura Brizola, Aeródromo | ST | MT | -10:39:28 | -51:26:08 | Limão, Baixão do | HD | MA | -5:04:42 | -45:28:38 |
| Leonel Rocha (vila) | LC | RS | -27:40:27 | -53:07:16 | Limão, Córrego | HD | MT | -16:02:44 | -53:09:07 |
| Leoni (outras localidades) | LC | PR | -22:47:43 | -53:09:47 | Limão, Igarapé | HD | AM | -4:14:02 | -64:18:27 |
| Leonópolis (povoado) | LC | PR | -25:41:52 | -51:11:31 | Limão, Igarapé do | HD | AM | -6:52:30 | -60:30:25 |
| Leopoldina (cidade) | LC | MG | -21:31:55 | -42:38:34 | Limão, Igarapé do | HD | AM | -4:49:14 | -59:04:31 |
| Leopoldina, Aeródromo | ST | MG | -21:28:17 | -42:43:57 | Limão, Igarapé do | HD | PA | -6:05:16 | -57:48:26 |
| Leopoldo de Bulhões (cidade) | LC | GO | -16:37:08 | -48:44:38 | Limão, Igarapé do | HD | PA | -6:00:42 | -54:39:10 |
| Leópolis (cidade) | LC | PR | -23:04:48 | -50:45:03 | Limão, Igarapé do | HD | PA | -4:48:55 | -55:02:28 |
| Leproso, Ilha do | HD | PA | -8:06:01 | -49:12:49 | Limão, Igarapé do | HD | PA | -4:42:53 | -55:19:30 |
| Lerroville (vila) | LC | PR | -23:41:24 | -51:05:22 | Limão, Igarapé do | HD | PA | -0:19:45 | -53:08:45 |
| Lessa, Lagoa do | HD | RS | -29:54:13 | -50:10:21 | Limão, Igarapé do | HD | PA | -6:01:50 | -54:55:40 |
| Lesse, Rio | HD | PA | -6:53:08 | -58:00:10 | Limão, Ilha | HD | PA | -0:34:29 | -50:49:28 |
| Letreiro (outras localidades) | LC | MG | -17:45:17 | -42:24:57 | Limão, Ilha do | HD | PA | -1:04:40 | -50:55:24 |
| Letreiro de Cima (outras localidades) | LC | PI | -5:56:07 | -41:00:46 | Limão, Ilha do | HD | AM | -2:46:52 | -57:07:51 |
| Letreiro, Igarapé | HD | AM | -2:39:53 | -61:54:05 | Limão, Lago do | HD | AM | -2:36:23 | -57:21:12 |
| Levante (outras localidades) | LC | RS | -32:58:20 | -52:48:34 | Limão, Lagoa do | HD | ES | -19:35:04 | -40:23:02 |
| Levinópolis (vila) | LC | MG | -15:15:52 | -44:16:57 | Limãozinho, Igarapé | HD | AM | -5:16:00 | -59:20:00 |
| Liberal, Riacho | HD | PE | -8:31:20 | -36:41:26 | Limãozinho, Igarapé | HD | PA | -6:02:50 | -57:49:59 |
| Liberalino (outras localidades) | LC | MA | -5:07:26 | -45:39:25 | Limataó (outras localidades) | LC | CE | -6:50:54 | -39:57:52 |
| Liberata (outras localidades) | LC | SC | -27:04:45 | -50:53:34 | Limeira (cidade) | LC | SP | -22:33:54 | -47:24:07 |
| Liberato Salzano (cidade) | LC | RS | -27:36:00 | -53:04:22 | Limeira (outras localidades) | LC | MG | -19:54:41 | -46:40:55 |
| Liberdade (cidade) | LC | MG | -22:01:44 | -44:19:12 | Limeira (outras localidades) | LC | PA | -1:38:02 | -48:28:57 |
| Liberdade (outras localidades) | LC | AC | -9:14:14 | -68:30:12 | Limeira (povoado) | LC | BA | -10:50:25 | -40:13:26 |
| Liberdade (outras localidades) | LC | AM | -3:24:21 | -63:26:38 | Limeira (povoado) | LC | BA | -17:14:14 | -39:35:12 |
| Liberdade (outras localidades) | LC | AM | -2:35:30 | -67:24:30 | Limeira (povoado) | LC | MG | -17:27:46 | -41:07:44 |
| Liberdade (outras localidades) | LC | AM | -7:23:24 | -71:03:07 | Limeira (povoado) | LC | MG | -19:02:10 | -42:15:27 |
| Liberdade (outras localidades) | LC | MT | -14:27:22 | -54:19:00 | Limeira de Mantena (vila) | LC | MG | -18:34:36 | -41:08:55 |
| Liberdade (outras localidades) | LC | MT | -16:56:35 | -57:13:28 | Limeira de Minas (vila) | LC | MG | -18:45:43 | -46:08:08 |
| Liberdade (outras localidades) | LC | RO | -10:30:19 | -65:22:37 | Limeira do Oeste (cidade) | LC | MG | -19:33:03 | -50:34:51 |
| Liberdade (outras localidades) | LC | RR | 03:46:32 | -61:17:54 | Limeira, Aeródromo | ST | SP | -22:36:12 | -47:24:41 |

**Nomes Geográficos da Base Cartográfica Contínua do Brasil ao Milionésimo - BCIM,
 por categoria de informação, Unidade da Federação e coordenadas geográficas**

(continuação)

| Nomes geográficos | Categoria de informação | Unidade da Federação | Coordenadas geográficas | | Nomes geográficos | Categoria de informação | Unidade da Federação | Coordenadas geográficas | |
|--|-------------------------|----------------------|-------------------------|-----------|--------------------------------------|-------------------------|----------------------|-------------------------|-----------|
| | | | Latitude | Longitude | | | | Latitude | Longitude |
| Limeira, Córrego da | HD | MT | -16:17:56 | -57:20:17 | Linha-Dura (outras localidades) | LC | PA | -3:31:32 | -53:30:32 |
| Limitão, Rio | HD | SC | -28:05:37 | -50:38:46 | Linhares (cidade) | LC | ES | -19:23:27 | -40:04:19 |
| Limoeirão, Córrego | HD | TO | -12:44:06 | -48:42:16 | Linhares, Aeródromo | ST | ES | -19:21:34 | -40:03:13 |
| Limoeiro (cidade) | LC | PE | -7:52:30 | -35:27:00 | Linópolis (povoado) | LC | MG | -18:43:42 | -41:29:18 |
| Limoeiro (outras localidades) | LC | AM | -6:52:51 | -71:08:16 | Lins (cidade) | LC | SP | -21:40:44 | -49:44:34 |
| Limoeiro (outras localidades) | LC | BA | -12:21:22 | -43:54:25 | Lins, Aeródromo | ST | SP | -21:39:44 | -49:43:50 |
| Limoeiro (outras localidades) | LC | GO | -15:15:38 | -49:08:54 | Liocárdio (outras localidades) | LC | MS | -18:06:25 | -53:41:25 |
| Limoeiro (outras localidades) | LC | MT | -15:15:59 | -59:58:19 | Lira, Rio da | HD | MT | -12:36:30 | -55:39:57 |
| Limoeiro (outras localidades) | LC | PA | -6:44:43 | -50:29:19 | Lirismo, Lagoa | HD | BA | -17:56:19 | -40:01:20 |
| Limoeiro (outras localidades) | LC | RS | -28:16:07 | -54:58:18 | Lisbão (outras localidades) | LC | AM | -0:18:39 | -63:00:39 |
| Limoeiro (outras localidades) | LC | SC | -26:47:11 | -51:43:04 | Lisieux (vila) | LC | CE | -4:01:06 | -40:11:59 |
| Limoeiro (povoado) | LC | BA | -10:34:47 | -39:07:44 | Liso, Riacho | HD | CE | -6:13:56 | -39:28:15 |
| Limoeiro (povoado) | LC | BA | -12:18:31 | -38:53:54 | Liso, Rio | HD | PR | -24:31:05 | -52:02:10 |
| Limoeiro (povoado) | LC | BA | -10:03:04 | -41:20:33 | Litorânea, Rodovia | ST | PI | -3:05:42 | -41:31:55 |
| Limoeiro (povoado) | LC | BA | -12:12:14 | -43:40:05 | Liverpool, Ilha | HD | RO | -9:06:35 | -64:20:03 |
| Limoeiro (povoado) | LC | RO | -12:18:16 | -63:20:13 | Livramento (cidade) | LC | PB | -7:22:26 | -36:56:45 |
| Limoeiro (vila) | LC | AL | -9:48:31 | -37:18:42 | Livramento (outras localidades) | LC | AC | -9:55:50 | -67:39:31 |
| Limoeiro de Anadia (cidade) | LC | AL | -9:44:27 | -36:30:10 | Livramento (outras localidades) | LC | AM | -0:16:57 | -66:08:50 |
| Limoeiro do Ajuru (cidade) | LC | PA | -1:53:42 | -49:22:51 | Livramento (outras localidades) | LC | AP | 01:05:50 | -50:47:32 |
| Limoeiro do Norte (cidade) | LC | CE | -5:08:45 | -38:05:52 | Livramento (outras localidades) | LC | BA | -11:51:50 | -42:36:10 |
| Limoeiro, Córrego do | HD | ES | -18:08:31 | -40:12:09 | Livramento (outras localidades) | LC | GO | -13:37:08 | -49:31:46 |
| Limoeiro, Córrego do | HD | GO | -16:14:24 | -50:21:07 | Livramento (outras localidades) | LC | MS | -19:16:03 | -56:02:08 |
| Limoeiro, Córrego do | HD | TO | -13:09:34 | -48:23:06 | Livramento (outras localidades) | LC | PA | 00:11:31 | -50:09:02 |
| Limoeiro, Estação Ferroviária | ST | SP | -23:14:28 | -45:56:54 | Livramento (outras localidades) | LC | PI | -9:07:39 | -44:23:15 |
| Limoeiro, Ilha do | HD | PA | -5:39:07 | -54:17:25 | Livramento (povoado) | LC | CE | -5:16:40 | -38:21:34 |
| Limoeiro, Ribeirão do | HD | MG | -19:48:32 | -45:51:22 | Livramento (povoado) | LC | MA | -4:52:19 | -44:28:12 |
| Limoeiro, Rio | HD | BA | -16:05:19 | -39:36:24 | Livramento (povoado) | LC | MA | -4:21:01 | -44:22:14 |
| Limoeiro, Rio | HD | RJ | -21:16:11 | -41:57:13 | Livramento (povoado) | LC | PA | -2:01:45 | -46:54:54 |
| Limpa, Lagoa | HD | RJ | -21:37:44 | -41:21:46 | Livramento (vila) | LC | CE | -4:41:47 | -40:47:28 |
| Limpeza, Lagoa da | HD | MA | -9:19:35 | -46:45:30 | Livramento de Nossa Senhora (cidade) | LC | BA | -13:38:34 | -41:50:27 |
| Limpeza, Riacho | HD | MA | -7:47:21 | -45:40:26 | Livramento Do Brumado, Aeródromo | ST | BA | -13:39:00 | -41:50:00 |
| Limpeza, Riacho | HD | MA | -7:54:54 | -45:49:40 | Livramento do Tiúma (vila) | LC | PE | -7:31:07 | -35:22:15 |
| Limpeza, Rio da | HD | MA | -4:47:49 | -43:10:09 | Livramento, Riacho do | HD | CE | -5:26:30 | -38:34:13 |
| Limpeza, Rio da | HD | MA | -4:40:21 | -43:19:45 | Livramento, Riacho do | HD | CE | -5:16:02 | -38:20:45 |
| Limpo Grande (povoado) | LC | MT | -15:45:16 | -56:10:52 | Livramento, Ribeirão | HD | PB | -7:20:01 | -36:44:35 |
| Limpo, Córrego | HD | MS | -20:50:21 | -53:57:30 | Livramento, Rio | HD | CE | -3:53:03 | -39:44:29 |
| Limpo, Ribeirão | HD | MS | -21:21:06 | -53:58:58 | Livramento, Rio do | HD | BA | -10:53:20 | -45:25:07 |
| Limpo, Ribeirão | HD | MS | -21:27:10 | -54:01:08 | Lixa, Córrego da | HD | MS | -18:30:02 | -54:04:49 |
| Linda Vista (povoado) | LC | GO | -17:05:10 | -49:48:57 | Lixa, Córrego da | HD | MS | -18:24:48 | -54:05:36 |
| Linda Vista (povoado) | LC | GO | -13:18:55 | -49:06:25 | Lizarda (cidade) | LC | TO | -9:35:38 | -46:40:22 |
| Lindo Horizonte (povoado) | LC | BA | -14:32:59 | -40:44:09 | Loanda (cidade) | LC | PR | -22:55:22 | -53:08:13 |
| Lindo Horizonte (povoado) | LC | PE | -8:38:15 | -39:08:40 | Loanda (outras localidades) | LC | MT | -11:25:49 | -55:22:08 |
| Lindoeste (cidade) | LC | PR | -25:15:36 | -53:34:33 | Loanda, Aeródromo | ST | PR | -22:55:02 | -53:08:57 |
| Lindóia (cidade) | LC | SP | -22:31:22 | -46:39:00 | Loanda, Córrego | HD | MT | -11:24:55 | -55:21:33 |
| Lindóia (outras localidades) | LC | AM | -2:54:38 | -59:03:45 | Lobato (cidade) | LC | PR | -23:00:28 | -51:57:03 |
| Lindóia (outras localidades) | LC | MS | -20:54:50 | -55:08:28 | Lobato, Riacho | HD | CE | -6:09:59 | -38:48:16 |
| Lindóia do Sul (cidade) | LC | SC | -27:03:10 | -52:04:01 | Lobeira (outras localidades) | LC | GO | -16:09:53 | -49:46:07 |
| Lindolfo Collor (cidade) | LC | RS | -29:35:49 | -51:12:32 | Lobeira (outras localidades) | LC | GO | -17:04:54 | -50:18:22 |
| Linepenome, Igarapé | HD | RR | 03:31:52 | -63:32:50 | Lobo (outras localidades) | LC | MS | -17:50:08 | -54:03:49 |
| Língua-de-vaca, Riacho da | HD | BA | -9:37:18 | -40:46:12 | Lobo (povoado) | LC | MA | -1:42:51 | -45:14:14 |
| Linguado, Canal do | HD | SC | -26:21:21 | -48:40:37 | Lobo (vila) | LC | SP | -22:59:32 | -48:41:12 |
| Linha Almeida (outras localidades) | LC | RS | -29:22:34 | -52:30:40 | Lobo d'Almada ou Aimapô, Rio | HD | RR | 02:09:38 | -62:49:30 |
| Linha Araçá (outras localidades) | LC | RS | -29:20:37 | -52:20:31 | Lobo Leite (vila) | LC | MG | -20:31:22 | -43:47:59 |
| Linha Boa Esperança (outras localidades) | LC | RS | -28:04:17 | -54:54:37 | Lobo, Córrego | HD | MT | -11:58:16 | -54:07:13 |
| Linha Bonita (vila) | LC | RS | -28:49:58 | -52:58:08 | Lobo, Córrego do | HD | MS | -17:50:54 | -54:04:39 |
| Linha Brasil (outras localidades) | LC | RS | -29:30:48 | -51:43:22 | Lobo, Córrego do | HD | MS | -17:43:14 | -54:08:15 |
| Linha Carvalho (outras localidades) | LC | RS | -29:22:47 | -52:43:15 | Lobo, Ilha do | HD | PA | -2:16:21 | -51:26:52 |
| Linha Comprida (vila) | LC | RS | -29:30:05 | -51:31:45 | Lobo, Morro do | HP | GO | -16:50:50 | -47:43:38 |
| Linha Coqueiral (outras localidades) | LC | RS | -28:16:57 | -54:31:45 | Lobo, Represa do | HD | SP | -22:12:57 | -47:53:07 |
| Linha das Palmeiras (vila) | LC | SC | -27:01:14 | -52:19:36 | Lobos, Ilha dos | HD | SC | -28:26:49 | -48:42:27 |
| Linha Ferrari (vila) | LC | RS | -28:54:06 | -52:56:20 | Lodo, Igarapé do | HD | MT | -9:00:03 | -57:18:59 |
| Linha Gaúcha (outras localidades) | LC | PA | -4:03:08 | -54:43:00 | Logoinha (outras localidades) | LC | PE | -8:29:12 | -37:07:03 |
| Linha Glória (vila) | LC | RS | -28:35:37 | -52:46:25 | Logradouro (cidade) | LC | PB | -6:36:50 | -35:26:34 |
| Linha Harmonia (vila) | LC | RS | -28:08:03 | -54:37:46 | Logradouro (povoado) | LC | CE | -6:37:02 | -38:40:05 |
| Linha Ipê (outras localidades) | LC | RS | -28:01:19 | -54:52:46 | Logradouro (povoado) | LC | PE | -8:02:23 | -36:18:42 |
| Linha Nova (cidade) | LC | RS | -29:28:04 | -51:12:03 | Logradouro (vila) | LC | CE | -4:10:19 | -40:05:44 |
| Linha Torres (outras localidades) | LC | SC | -28:38:00 | -49:16:20 | Logradouro, Riacho do | HD | PE | -7:56:54 | -39:47:11 |
| Linha Vitória (vila) | LC | RS | -28:03:34 | -52:58:05 | Loiro Poço (outras localidades) | LC | AM | 01:21:25 | -68:41:25 |

**Nomes Geográficos da Base Cartográfica Contínua do Brasil ao Milionésimo - BCIM,
por categoria de informação, Unidade da Federação e coordenadas geográficas**

(continuação)

| Nomes geográficos | Categoria de informação | Unidade da Federação | Coordenadas geográficas | | Nomes geográficos | Categoria de informação | Unidade da Federação | Coordenadas geográficas | |
|-------------------------------|-------------------------|----------------------|-------------------------|-----------|---|-------------------------|----------------------|-------------------------|-----------|
| | | | Latitude | Longitude | | | | Latitude | Longitude |
| Lomba, Estação Ferroviária | ST | SC | -27:25:51 | -50:18:50 | Lourdes (outras localidades) | LC | MS | -18:38:16 | -56:45:21 |
| Lombada, Rio | HD | SE | -10:46:59 | -37:31:56 | Lourdes (outras localidades) | LC | MT | -14:26:05 | -57:14:49 |
| Lombas (outras localidades) | LC | SC | -28:47:58 | -49:15:09 | Lourdes (outras localidades) | LC | RO | -9:41:16 | -65:05:53 |
| Lombinho, Córrego | HD | MT | -13:50:39 | -55:46:37 | Lourdes (vila) | LC | SC | -27:03:56 | -51:01:53 |
| Lombo, Morro do | HP | MS | -20:39:55 | -57:25:04 | Lourdes ou Alberto Dias ou Bandeira, Ribeirão da | HD | MG | -21:08:58 | -43:47:40 |
| Londrina (cidade) | LC | PR | -23:18:36 | -51:09:46 | Lourdes, Igarapé | HD | RO | -10:31:32 | -61:37:50 |
| Londrina (outras localidades) | LC | AM | -4:01:36 | -63:07:16 | Lourenço (povoado) | LC | MA | -1:54:43 | -44:53:36 |
| Londrina (outras localidades) | LC | MT | -17:28:16 | -54:51:17 | Lourenço (povoado) | LC | PB | -6:57:09 | -35:25:35 |
| Londrina (outras localidades) | LC | MT | -11:13:58 | -55:19:22 | Lourenço (vila) | LC | AP | 02:18:32 | -51:37:40 |
| Londrina, Aeroporto de | ST | PR | -23:19:47 | -51:08:10 | Lourenço Velho (vila) | LC | MG | -22:21:46 | -45:19:20 |
| Longa Vida, Córrego | HD | MT | -14:44:48 | -59:47:19 | Lourenço Velho, Rio | HD | MG | -22:22:19 | -45:15:42 |
| Longa, Ilha | HD | PR | -23:11:15 | -53:40:00 | Lourenços, Arroio dos | HD | RS | -29:55:34 | -54:08:39 |
| Longa, Rio | HD | PI | -3:52:13 | -42:00:00 | Louro, Baixão do | HD | BA | -11:09:09 | -43:42:50 |
| Longa, Rio | HD | PI | -3:54:48 | -42:06:41 | Louro, Baixão do | HD | BA | -11:05:49 | -43:47:00 |
| Longá, Rio | HD | PI | -3:46:28 | -41:58:44 | Louveira (cidade) | LC | SP | -23:05:09 | -46:57:03 |
| Longá, Rio | HD | PI | -4:13:53 | -42:12:50 | Lovat (vila) | LC | PR | -23:45:59 | -53:11:55 |
| Longá, Rio | HD | PI | -3:52:10 | -41:59:38 | Lú, Igarapé | HD | AM | 01:44:34 | -69:35:33 |
| Longá, Rio | HD | PI | -3:28:18 | -41:54:55 | Lua Nova (outras localidades) | LC | AM | -9:13:48 | -67:28:05 |
| Longá, Rio | HD | PI | -4:56:09 | -42:06:26 | Lua Nova (vila) | LC | GO | -15:32:13 | -50:31:28 |
| Longá, Rio | HD | PI | -4:33:17 | -42:11:03 | Lua Nova, Ilha da | HD | PA | -6:19:22 | -52:25:15 |
| Longá, Rio | HD | PI | -3:49:46 | -41:59:09 | Lua, Igarapé | HD | AM | -2:31:52 | -62:48:48 |
| Lontra (cidade) | LC | MG | -15:54:10 | -44:18:18 | Luafiti ou Grande, Igarapé | HD | AM | 00:51:25 | -62:47:15 |
| Lontra (outras localidades) | LC | MS | -20:17:58 | -57:07:48 | Luanda (vila) | LC | PE | -7:45:52 | -38:19:58 |
| Lontra (outras localidades) | LC | PA | -7:43:17 | -49:24:33 | Luanda, Córrego | HD | PE | -7:48:39 | -38:24:14 |
| Lontra (outras localidades) | LC | TO | -7:25:47 | -47:39:46 | Luanda, Córrego | HD | PE | -7:58:47 | -38:18:45 |
| Lontra, Córrego da | HD | MT | -10:33:52 | -59:38:29 | Luar (vila) | LC | PR | -23:57:14 | -51:55:11 |
| Lontra, Igarapé da | HD | AM | -1:31:37 | -59:03:50 | Luar da Praia (outras localidades) | LC | PA | -8:11:17 | -55:08:23 |
| Lontra, Igarapé da | HD | MT | -9:53:54 | -59:23:11 | Lucaí (outras localidades) | LC | AM | -0:11:55 | -66:48:29 |
| Lontra, Igarapé do | HD | PA | -4:37:30 | -51:40:29 | Lucaia (vila) | LC | BA | -14:44:18 | -40:30:41 |
| Lontra, Igarapé do | HD | PA | -3:34:05 | -48:40:36 | Lucas Borges (outras localidades) | LC | PA | -0:53:51 | -56:06:22 |
| Lontra, Ribeirão da | HD | MS | -20:45:58 | -54:09:46 | Lucas do Rio Verde (cidade) | LC | MT | -13:03:00 | -55:54:39 |
| Lontra, Ribeirão da | HD | MS | -20:51:08 | -54:01:51 | Lucas do Rio Verde, Aeródromo | ST | MT | -13:02:12 | -55:56:30 |
| Lontra, Ribeirão da | HD | MS | -21:14:15 | -53:40:48 | Lucas, Ribeirão do | HD | MG | -18:38:31 | -43:17:49 |
| Lontra, Ribeirão da | HD | MS | -20:57:27 | -53:56:58 | Lucélia (cidade) | LC | SP | -21:43:12 | -51:01:08 |
| Lontra, Ribeirão da | HD | SP | -21:34:28 | -50:32:42 | Lucélia, Aeródromo | ST | SP | -21:44:56 | -51:01:04 |
| Lontra, Rio | HD | TO | -7:18:21 | -48:09:29 | Lucena (cidade) | LC | PB | -6:54:00 | -34:52:08 |
| Lontra, Rio | HD | TO | -6:34:54 | -48:38:17 | Lucena (outras localidades) | LC | PI | -9:17:11 | -45:53:50 |
| Lontra, Rio | HD | TO | -6:32:28 | -48:38:00 | Lucialva (vila) | LC | MT | -15:07:36 | -58:49:26 |
| Lontra, Rio | HD | TO | -6:50:28 | -48:24:48 | Luciana (outras localidades) | LC | MT | -15:09:58 | -54:12:04 |
| Lontra, Rio do | HD | PA | -4:07:15 | -50:49:54 | Luciânia (povoado) | LC | MG | -20:04:27 | -45:33:17 |
| Lontrão (povoado) | LC | PR | -25:19:44 | -50:39:11 | Luciano, Córrego | HD | PA | -7:32:42 | -55:12:48 |
| Lontras (cidade) | LC | SC | -27:09:57 | -49:32:31 | Lucianópolis (cidade) | LC | SP | -22:25:51 | -49:31:22 |
| Lontras, Igarapé das | HD | AM | -7:39:48 | -60:05:09 | Luciára (cidade) | LC | MT | -11:13:19 | -50:40:08 |
| Lontras, Riacho das | HD | PI | -10:00:37 | -45:43:13 | Luciara, Aeródromo | ST | MT | -11:11:59 | -50:41:00 |
| Lontras, Rio | HD | PR | -24:05:22 | -52:03:08 | Lúcifer, Cachoeira | HD | AP | 02:42:32 | -51:33:25 |
| Lontras, Rio das | HD | PR | -24:13:19 | -52:04:10 | Lúcifer, Igarapé | HD | AP | 02:38:04 | -51:30:31 |
| Lontrinha, Córrego | HD | MT | -10:49:55 | -54:04:39 | Lucilândia (vila) | LC | GO | -16:02:33 | -51:16:09 |
| Lontrinha, Igarapé | HD | PA | -1:39:03 | -54:17:45 | Lucindo (povoado) | LC | MA | -4:45:11 | -44:46:05 |
| Lontrinha, Igarapé | HD | PA | -1:39:37 | -54:13:47 | Lúcio Meira e Teresópolis - Além Paraíba, Rodovia | ST | RJ | -21:52:53 | -42:40:23 |
| Lontrinha, Ribeirão | HD | MS | -21:07:15 | -53:30:38 | Lúcio Meira, Rodovia | ST | RJ | -22:21:51 | -43:37:01 |
| Lontrinha, Ribeirão | HD | MS | -21:23:08 | -53:20:48 | Lúcio Meira, Rodovia | ST | RJ | -22:00:39 | -42:55:56 |
| Lorena (cidade) | LC | SP | -22:43:51 | -45:07:30 | Lucrécia (cidade) | LC | RN | -6:07:12 | -37:48:57 |
| Lorena Itajubá, Rodovia | ST | MG | -22:33:06 | -45:16:03 | Lucrécia, Açude | HD | RN | -6:07:43 | -37:49:55 |
| Lorena, Igarapé | HD | AM | -7:40:03 | -71:29:19 | Ludovico, Córrego | HD | MS | -21:51:49 | -53:42:34 |
| Lorenzo, Aeródromo | ST | BA | -13:23:22 | -38:54:36 | Lufa (vila) | LC | MG | -17:14:18 | -41:55:56 |
| Loreta, Ribeirão | HD | MT | -11:24:54 | -54:53:58 | Lufa, Rio | HD | MG | -17:17:06 | -41:55:04 |
| Loreto (cidade) | LC | MA | -7:05:02 | -45:08:27 | Luis Alves, Rio | HD | SC | -26:43:48 | -48:52:31 |
| Loreto (outras localidades) | LC | AM | -0:19:57 | -65:54:32 | Luis Antônio (cidade) | LC | SP | -21:33:18 | -47:42:14 |
| Loreto (outras localidades) | LC | RS | -29:16:47 | -51:14:37 | Luis Brabo, Igarapé | HD | AC | -7:48:57 | -71:40:10 |
| Loreto (povoado) | LC | BA | -11:32:19 | -37:51:03 | Luis Calado, Riacho do | HD | PI | -8:20:25 | -42:31:37 |
| Loreto (povoado) | LC | BA | -12:45:47 | -38:37:29 | Luis Correia (cidade) | LC | PI | -2:52:44 | -41:40:01 |
| Loreto (vila) | LC | RS | -29:42:42 | -54:52:39 | Luis Cunha (outras localidades) | LC | AM | -1:42:26 | -58:29:10 |
| Loreto, Igarapé | HD | RO | -11:20:55 | -64:33:34 | Luis de Paula, Estação Ferroviária | ST | RJ | -22:29:43 | -43:54:14 |
| Loreto, Porto | ST | MA | -7:04:27 | -45:06:54 | Luis Domingues (cidade) | LC | MA | -1:16:04 | -45:52:22 |
| Loreto, Porto | ST | RO | -11:25:19 | -64:38:40 | Luis Eduardo Magalhães, Aeródromo | ST | BA | -12:06:22 | -45:53:46 |
| Lorotí (outras localidades) | LC | TO | -11:11:03 | -49:52:45 | Luis Gomes (cidade) | LC | RN | -6:24:50 | -38:23:20 |
| Lorotí, Rio | HD | TO | -11:17:39 | -49:55:22 | Luis Rogério, Ilha do | HD | PA | -9:26:46 | -52:08:47 |
| Lourdes (cidade) | LC | SP | -20:58:01 | -50:13:26 | | | | | |

**Nomes Geográficos da Base Cartográfica Contínua do Brasil ao Milionésimo - BCIM,
 por categoria de informação, Unidade da Federação e coordenadas geográficas**

(continuação)

| Nomes geográficos | Categoria de informação | Unidade da Federação | Coordenadas geográficas | | Nomes geográficos | Categoria de informação | Unidade da Federação | Coordenadas geográficas | |
|-----------------------------------|-------------------------|----------------------|-------------------------|-----------|-------------------|-------------------------|----------------------|-------------------------|-----------|
| | | | Latitude | Longitude | | | | Latitude | Longitude |
| Luis Rogério, Lagoa do | HD | PA | -9:26:04 | -52:09:33 | MA-106 (rodovia) | ST | MA | -2:27:51 | -45:06:24 |
| Luis Teodoro (outras localidades) | LC | GO | -18:09:10 | -49:39:00 | MA-106 (rodovia) | ST | MA | -2:10:04 | -45:35:29 |
| Luis Viana (vila) | LC | BA | -8:44:40 | -41:14:50 | MA-106 (rodovia) | ST | MA | -2:22:06 | -44:32:23 |
| Luis, Lago do | HD | AM | -3:33:29 | -62:40:22 | MA-110 (rodovia) | ST | MA | -3:21:29 | -42:18:35 |
| Luisa, Ilha da | HD | PA | -4:35:18 | -54:11:42 | MA-110 (rodovia) | ST | MA | -3:06:03 | -43:44:24 |
| Luisburgo (cidade) | LC | MG | -20:26:24 | -42:06:10 | MA-112 (rodovia) | ST | MA | -4:46:24 | -44:47:00 |
| Luisinho (outras localidades) | LC | SC | -28:26:19 | -49:51:04 | MA-119 (rodovia) | ST | MA | -4:00:47 | -45:34:58 |
| Luislândia (cidade) | LC | MG | -16:07:04 | -44:35:20 | MA-119 (rodovia) | ST | MA | -4:30:13 | -45:10:45 |
| Luiz Alves (cidade) | LC | SC | -26:43:15 | -48:55:58 | MA-122 (rodovia) | ST | MA | -5:30:21 | -46:52:08 |
| Luiz Alves (povoado) | LC | GO | -13:12:38 | -50:33:46 | MA-122 (rodovia) | ST | MA | -4:33:36 | -44:47:46 |
| Luiz Carlos Prestes, Rodovia | ST | DF | -15:37:02 | -47:42:25 | MA-123 (rodovia) | ST | MA | -4:11:19 | -43:27:23 |
| Luiz Carlos Prestes, Rodovia | ST | DF | -15:34:58 | -47:26:22 | MA-125 (rodovia) | ST | MA | -5:11:22 | -47:58:13 |
| Luiz Eduardo Magalhães, Aeródromo | ST | MT | -15:31:53 | -55:08:14 | MA-125 (rodovia) | ST | MA | -5:06:26 | -47:28:04 |
| Luiz Martins Soares (rodovia) | ST | MG | -20:17:55 | -43:42:51 | MA-127 (rodovia) | ST | MA | -5:02:11 | -43:51:20 |
| Luiz Pires de Minas (vila) | LC | MG | -16:29:32 | -44:16:06 | MA-132 (rodovia) | ST | MA | -7:36:10 | -46:43:38 |
| Luiziana (cidade) | LC | PR | -24:17:09 | -52:16:33 | MA-132 (rodovia) | ST | MA | -5:53:46 | -44:03:23 |
| Luizlândia (cidade) | LC | SP | -21:40:33 | -50:19:37 | MA-132 (rodovia) | ST | MA | -7:02:25 | -46:16:12 |
| Luizlândia do Oeste (vila) | LC | MG | -17:58:59 | -45:36:16 | MA-134 (rodovia) | ST | MA | -6:04:41 | -43:39:31 |
| Lumiar (vila) | LC | RJ | -22:21:17 | -42:19:37 | MA-134 (rodovia) | ST | MA | -6:13:43 | -43:08:36 |
| Luminárias (cidade) | LC | MG | -21:30:39 | -44:54:10 | MA-134 (rodovia) | ST | MA | -6:09:51 | -43:53:38 |
| Luminosa (vila) | LC | MG | -22:34:44 | -45:38:18 | MA-138 (rodovia) | ST | MA | -6:50:52 | -46:44:35 |
| Luna, Rio | HD | AM | -4:37:41 | -61:42:32 | MA-140 (rodovia) | ST | MA | -7:37:44 | -46:16:16 |
| Lunardelli (cidade) | LC | PR | -24:04:44 | -51:44:16 | MA-201 (rodovia) | ST | MA | -2:45:59 | -44:20:29 |
| Lungas, Rio | HD | AL | -9:34:19 | -36:35:18 | MA-201 (rodovia) | ST | MA | -2:33:12 | -44:08:55 |
| Lunier, Igarapé | HD | AP | 02:13:05 | -51:24:24 | MA-206 (rodovia) | ST | MA | -1:30:52 | -46:01:01 |
| Lupércio (cidade) | LC | SP | -22:24:54 | -49:49:01 | MA-209 (rodovia) | ST | MA | -1:55:03 | -45:26:38 |
| Lupionópolis (cidade) | LC | PR | -22:45:18 | -51:39:25 | MA-212 (rodovia) | ST | MA | -2:33:08 | -44:53:06 |
| Lupo (outras localidades) | LC | MT | -10:05:45 | -60:51:17 | MA-214 (rodovia) | ST | MA | -3:05:06 | -45:07:47 |
| Lusitana (outras localidades) | LC | RR | 02:32:51 | -60:01:11 | MA-209 (rodovia) | ST | MA | -3:25:30 | -45:12:54 |
| Lusitânia (vila) | LC | SP | -21:07:29 | -48:16:44 | MA-225 (rodovia) | ST | MA | -2:58:14 | -43:06:56 |
| Lustosa (vila) | LC | BA | -12:12:44 | -38:37:09 | MA-226 (rodovia) | ST | MA | -3:23:59 | -43:32:46 |
| Lutécia (cidade) | LC | SP | -22:20:24 | -50:23:31 | MA-228 (rodovia) | ST | MA | -3:38:50 | -43:06:50 |
| Luxemburgo (povoado) | LC | ES | -20:07:53 | -40:35:30 | MA-229 (rodovia) | ST | MA | -3:32:29 | -43:03:59 |
| Luz (cidade) | LC | MG | -19:48:03 | -45:41:09 | MA-230 (rodovia) | ST | MA | -3:42:24 | -43:10:35 |
| Luz, Igarapé | HD | PA | -3:55:18 | -54:52:20 | MA-235 (rodovia) | ST | MA | -4:09:24 | -44:00:21 |
| Luzeiro (outras localidades) | LC | AC | -7:50:20 | -72:43:39 | MA-245 (rodovia) | ST | MA | -4:28:44 | -45:03:49 |
| Luzelândia (povoado) | LC | GO | -14:34:16 | -49:34:36 | MA-247 (rodovia) | ST | MA | -4:24:54 | -44:38:39 |
| Luzerna (cidade) | LC | SC | -27:07:58 | -51:28:01 | MA-256 (rodovia) | ST | MA | -5:05:28 | -44:21:33 |
| Luzia, Baixão da | HD | MA | -5:08:47 | -45:10:33 | MA-259 (rodovia) | ST | MA | -5:04:41 | -44:41:43 |
| Luzia, Igarapé da | HD | AM | -3:48:43 | -61:43:08 | MA-259 (rodovia) | ST | MA | -5:14:45 | -44:41:31 |
| Luziânia (cidade) | LC | GO | -16:15:10 | -47:57:00 | MA-262 (rodovia) | ST | MA | -5:28:58 | -43:16:53 |
| Luzilândia (cidade) | LC | PI | -3:27:28 | -42:22:12 | MA-270 (rodovia) | ST | MA | -6:24:04 | -44:16:48 |
| Luzilândia (povoado) | LC | ES | -18:42:04 | -40:34:27 | MA-271 (rodovia) | ST | MA | -6:26:09 | -44:05:03 |
| Luzinópolis (cidade) | LC | TO | -6:10:55 | -47:51:21 | MA-272 (rodovia) | ST | MA | -5:49:15 | -44:56:03 |
| MA-006 (rodovia) | ST | MA | -1:44:12 | -44:52:37 | MA-274 (rodovia) | ST | MA | -5:06:13 | -46:53:17 |
| MA-006 (rodovia) | ST | MA | -2:53:12 | -45:19:17 | MA-275 (rodovia) | ST | MA | -5:48:23 | -46:41:17 |
| MA-006 (rodovia) | ST | MA | -8:45:15 | -45:54:58 | MA-278 (rodovia) | ST | MA | -6:30:15 | -42:53:15 |
| MA-006 (rodovia) | ST | MA | -2:15:24 | -45:07:48 | MA-303 (rodovia) | ST | MA | -1:51:11 | -45:00:55 |
| MA-006 (rodovia) | ST | MA | -5:49:10 | -46:06:38 | MA-304 (rodovia) | ST | MA | -1:59:25 | -44:39:20 |
| MA-008 (rodovia) | ST | MA | -4:10:06 | -45:09:33 | MA-305 (rodovia) | ST | MA | -2:07:05 | -44:40:28 |
| MA-008 (rodovia) | ST | MA | -4:36:20 | -45:37:42 | MA-306 (rodovia) | ST | MA | -2:05:44 | -46:02:15 |
| MA-012 (rodovia) | ST | MA | -5:50:56 | -45:21:52 | MA-307 (rodovia) | ST | MA | -2:24:59 | -45:55:44 |
| MA-012 (rodovia) | ST | MA | -5:06:14 | -45:03:51 | MA-310 (rodovia) | ST | MA | -2:47:41 | -44:44:04 |
| MA-014 (rodovia) | ST | MA | -3:18:30 | -44:52:56 | MA-311 (rodovia) | ST | MA | -2:36:52 | -43:31:38 |
| MA-014 (rodovia) | ST | MA | -2:45:04 | -44:53:12 | MA-313 (rodovia) | ST | MA | -2:52:10 | -44:46:47 |
| MA-020 (rodovia) | ST | MA | -3:14:43 | -44:01:09 | MA-314 (rodovia) | ST | MA | -2:55:56 | -44:50:35 |
| MA-020 (rodovia) | ST | MA | -4:28:28 | -44:25:44 | MA-315 (rodovia) | ST | MA | -2:46:49 | -42:25:23 |
| MA-020 (rodovia) | ST | MA | -4:01:17 | -44:03:10 | MA-318 (rodovia) | ST | MA | -3:30:48 | -45:56:52 |
| MA-025 (rodovia) | ST | MA | -2:56:20 | -43:27:14 | MA-320 (rodovia) | ST | MA | -3:38:04 | -45:22:14 |
| MA-025 (rodovia) | ST | MA | -3:28:35 | -43:21:30 | MA-321 (rodovia) | ST | MA | -3:54:27 | -45:14:03 |
| MA-026 (rodovia) | ST | MA | -4:43:32 | -44:11:29 | MA-322 (rodovia) | ST | MA | -4:06:28 | -45:28:37 |
| MA-026 (rodovia) | ST | MA | -4:06:44 | -43:38:57 | MA-323 (rodovia) | ST | MA | -4:32:32 | -45:23:56 |
| MA-034 (rodovia) | ST | MA | -3:19:11 | -42:25:33 | MA-325 (rodovia) | ST | MA | -4:57:47 | -44:16:50 |
| MA-034 (rodovia) | ST | MA | -5:42:02 | -43:35:00 | MA-326 (rodovia) | ST | MA | -4:00:18 | -44:55:17 |
| MA-034 (rodovia) | ST | MA | -4:18:55 | -43:01:52 | MA-328 (rodovia) | ST | MA | -5:28:05 | -45:41:06 |
| MA-034/MA-230 (rodovia) | ST | MA | -3:40:33 | -42:53:17 | MA-329 (rodovia) | ST | MA | -5:28:25 | -45:45:28 |
| MA-040 (rodovia) | ST | MA | -5:17:10 | -42:50:42 | MA-329 (rodovia) | ST | MA | -5:14:33 | -45:49:27 |
| MA-040 (rodovia) | ST | MA | -6:03:59 | -43:08:57 | MA-331 (rodovia) | ST | MA | -5:33:04 | -44:11:49 |

**Nomes Geográficos da Base Cartográfica Contínua do Brasil ao Milionésimo - BCIM,
por categoria de informação, Unidade da Federação e coordenadas geográficas**

(continuação)

| Nomes geográficos | Categoria de informação | Unidade da Federação | Coordenadas geográficas | | Nomes geográficos | Categoria de informação | Unidade da Federação | Coordenadas geográficas | |
|---------------------------------------|-------------------------|----------------------|-------------------------|-----------|---|-------------------------|----------------------|-------------------------|-----------|
| | | | Latitude | Longitude | | | | Latitude | Longitude |
| MA-332 (rodovia) | ST | MA | -3:38:51 | -44:22:15 | Macacos, Furo dos | HD | PA | -1:24:57 | -50:30:50 |
| MA-333 (rodovia) | ST | MA | -5:50:41 | -44:15:54 | Macacos, Igarapé dos | HD | AM | -7:39:13 | -64:19:30 |
| MA-335 (rodovia) | ST | MA | -6:21:58 | -47:13:14 | Macacos, Igarapé dos | HD | AM | -8:32:13 | -61:38:35 |
| MA-337 (rodovia) | ST | MA | -2:34:53 | -45:15:35 | Macacos, Igarapé dos | HD | RO | -9:54:05 | -64:53:31 |
| MA-339 (rodovia) | ST | MA | -3:20:21 | -44:33:44 | Macacos, Ilha dos | HD | MT | -9:12:06 | -57:02:46 |
| MA-339 (rodovia) | ST | MA | -7:10:23 | -46:33:16 | Macacos, Ilha dos | HD | PA | -1:20:37 | -50:35:04 |
| MA-341 (rodovia) | ST | MA | -4:25:05 | -45:08:04 | Macacos, Ilha dos | HD | PA | -1:34:51 | -52:09:30 |
| MA-342 (rodovia) | ST | MA | -3:34:07 | -45:13:58 | Macacos, Riacho | HD | MA | -6:11:00 | -46:27:11 |
| MA-345 (rodovia) | ST | MA | -3:01:52 | -42:04:04 | Macacos, Riacho | HD | PI | -8:25:56 | -42:59:09 |
| MA-349 (rodovia) | ST | MA | -4:44:23 | -43:23:27 | Macacos, Riacho | HD | RN | -6:21:10 | -35:36:55 |
| MA-360 (rodovia) | ST | MA | -5:25:22 | -44:24:14 | Macacos, Riacho dos | HD | CE | -4:09:33 | -39:12:11 |
| MA-362 (rodovia) | ST | MA | -5:41:48 | -44:15:08 | Macacos, Riacho dos | HD | MA | -7:18:20 | -46:54:11 |
| MA-363 (rodovia) | ST | MA | -6:26:48 | -43:33:50 | Macacos, Riacho dos | HD | MG | -16:07:06 | -44:38:34 |
| MA-368 (rodovia) | ST | MA | -6:37:22 | -43:56:25 | Macacos, Riacho dos | HD | MG | -16:08:24 | -44:31:35 |
| MA-369 (rodovia) | ST | MA | -6:39:09 | -44:03:38 | Macacos, Ribeirão | HD | MT | -15:40:56 | -53:43:00 |
| MA-371 (rodovia) | ST | MA | -7:01:24 | -44:36:13 | Macacos, Ribeirão | HD | MT | -15:31:41 | -53:38:08 |
| MA-373 (rodovia) | ST | MA | -6:56:20 | -44:51:10 | Macacos, Ribeirão dos | HD | GO | -16:39:54 | -50:00:24 |
| MA-374 (rodovia) | ST | MA | -6:57:38 | -45:10:07 | Macacos, Ribeirão dos | HD | GO | -16:23:30 | -52:10:26 |
| MA-375 (rodovia) | ST | MA | -7:04:35 | -45:24:54 | Macacos, Ribeirão dos | HD | GO | -16:17:54 | -51:59:41 |
| MA-378 (rodovia) | ST | MA | -7:29:08 | -45:49:10 | Macacos, Ribeirão dos | HD | MG | -20:02:47 | -43:53:24 |
| Maá, Rio | HD | PA | 01:36:48 | -56:56:17 | Macacos, Ribeirão dos | HD | MG | -19:34:26 | -44:23:04 |
| Maboabi, Igarapé | HD | AM | 00:26:17 | -67:06:14 | Macacos, Ribeirão dos | HD | SP | -22:37:09 | -49:25:04 |
| Mabu ou Mel de Abelha, Baixo | HD | RR | 03:18:02 | -63:16:23 | Macacos, Rio | HD | GO | -14:39:28 | -46:58:18 |
| Maburrã, Igarapé | HD | AM | -7:42:11 | -68:42:09 | Macacos, Rio | HD | GO | -14:17:39 | -47:00:12 |
| Maca Aero, Aeródromo | ST | PA | -2:53:51 | -48:57:29 | Macacos, Rio dos | HD | AM | -8:18:59 | -61:31:09 |
| Maçã, Rodovia da | ST | RS | -28:36:15 | -50:42:07 | Macacos, Rio dos | HD | CE | -4:21:06 | -40:19:02 |
| Macabira, Rio | HD | CE | -4:40:42 | -41:07:46 | Macacu, Igarapé | HD | AM | 00:17:40 | -69:39:08 |
| Macabu, Rio | HD | RJ | -22:13:54 | -42:12:55 | Macacu, Rio | HD | RJ | -22:38:50 | -42:50:53 |
| Macabu, Rio | HD | RJ | -22:03:56 | -41:43:48 | Macacu, Rio | HD | RJ | -22:26:05 | -42:38:31 |
| Macabu, Rio | HD | RJ | -22:14:16 | -42:03:03 | Macacu, Rio | HD | RJ | -22:24:08 | -42:35:51 |
| Macabuzinho (vila) | LC | RJ | -22:05:13 | -41:44:27 | Macacu, Rio | HD | RJ | -22:12:58 | -41:59:12 |
| Macaca, Riacho da | HD | MG | -14:51:46 | -43:24:22 | Macacuá, Rio | HD | BA | -13:44:25 | -39:03:40 |
| Macacão, Rio | HD | GO | -14:03:40 | -47:03:50 | Macados, Ribeirão dos | HD | GO | -16:42:08 | -49:59:04 |
| Maçacara ou Ribeira do Pombal, Riacho | HD | BA | -10:51:38 | -38:32:41 | Macados, Ribeirão dos | HD | GO | -16:20:14 | -52:07:48 |
| Macaco (outras localidades) | LC | AM | -2:05:00 | -62:07:26 | Macados, Ribeirão dos | HD | GO | -16:48:01 | -50:02:18 |
| Macaco (outras localidades) | LC | MA | -10:03:09 | -45:54:03 | Macaé (cidade) | LC | RJ | -22:22:15 | -41:47:13 |
| Macaco (outras localidades) | LC | PI | -10:02:52 | -45:18:55 | Macaé de Cima, Reserva Ecológica Municipal de | LM | RJ | -22:24:26 | -42:30:34 |
| Macaco (povoado) | LC | MA | -2:49:54 | -42:04:07 | Macaé, Aeroporto de | ST | RJ | -22:20:44 | -41:46:34 |
| Macaco Branco, Ribeirão | HD | MT | -11:23:40 | -55:04:50 | Macaé, Cachoeira | HD | AP | 01:49:52 | -54:44:16 |
| Macaco Branco, Rio | HD | SC | -26:58:50 | -53:36:58 | Macaé, Cachoeira | HD | PA | 01:49:52 | -54:44:16 |
| Macaco Preto, Córrego | HD | MT | -13:25:07 | -59:36:00 | Macaé, Córrego | HD | SP | -20:44:10 | -51:14:41 |
| Macaco, Cachoeira do | HD | MA | -9:24:02 | -46:01:11 | Macaé, Rio | HD | RJ | -22:23:23 | -42:02:39 |
| Macaco, Córrego | HD | TO | -11:30:41 | -48:07:03 | Macaé, Rio | HD | RJ | -22:17:54 | -41:54:07 |
| Macaco, Córrego | HD | TO | -11:33:02 | -48:11:46 | Macaé, Rio | HD | RJ | -22:27:47 | -42:36:55 |
| Macaco, Córrego | HD | TO | -12:35:58 | -48:46:06 | Macaé, Rio | HD | RJ | -22:23:46 | -42:19:08 |
| Macaco, Córrego do | HD | ES | -18:54:54 | -39:52:05 | Maçaguaçu (povoado) | LC | SP | -23:34:08 | -45:19:49 |
| Macaco, Córrego do | HD | SP | -21:12:49 | -51:18:34 | Macaia (vila) | LC | MG | -21:08:24 | -44:54:27 |
| Macaco, Igarapé do | HD | AM | -2:09:39 | -62:06:24 | Macaianim, Ilha do | HD | PA | -2:19:12 | -56:21:38 |
| Macaco, Igarapé do | HD | AM | -4:09:50 | -60:16:17 | Macaíba (cidade) | LC | RN | -5:51:28 | -35:21:14 |
| Macaco, Igarapé do | HD | AM | -4:05:00 | -60:28:07 | Macajuba (cidade) | LC | BA | -12:08:09 | -40:21:36 |
| Macaco, Igarapé do | HD | AP | 02:23:08 | -51:27:56 | Maçal, Riacho do | HD | PI | -6:56:52 | -40:35:39 |
| Macaco, Ilha do | HD | RR | 00:10:16 | -61:45:49 | Maçambaba, Praia de | HP | RJ | -22:57:04 | -42:19:17 |
| Macaco, Lagoa do | HD | RR | 03:56:39 | -59:31:30 | Maçambara (cidade) | LC | RS | -29:08:34 | -56:03:54 |
| Macaco, Riacho do | HD | PI | -5:32:03 | -42:49:11 | Maçambara (povoado) | LC | RJ | -22:19:27 | -43:31:48 |
| Macaco, Riacho do | HD | PI | -5:25:24 | -42:48:14 | Macambira (cidade) | LC | SE | -10:39:57 | -37:32:27 |
| Macaco, Ribeirão | HD | GO | -13:27:23 | -46:18:10 | Macambira (outras localidades) | LC | BA | -9:18:15 | -40:47:13 |
| Macaco, Ribeirão | HD | MT | -11:27:26 | -56:11:32 | Macambira (vila) | LC | CE | -4:47:52 | -41:05:49 |
| Macaco, Ribeirão | HD | MT | -11:13:50 | -56:11:05 | Macambira, Riacho da | HD | PI | -4:08:23 | -41:57:20 |
| Macaco, Ribeirão | HD | MT | -12:05:49 | -55:41:36 | Macambira, Ribeirão | HD | GO | -14:15:50 | -46:44:19 |
| Macaco, Ribeirão do | HD | GO | -18:07:29 | -51:19:17 | Macanair, Rio | HD | BA | -11:37:30 | -37:36:02 |
| Macacoari, Rio | HD | AP | 00:31:02 | -50:45:31 | Maçangana (outras localidades) | LC | MG | -16:12:16 | -43:01:57 |
| Macaco-Prego, Igarapé | HD | AM | -7:17:16 | -60:26:09 | Maçangana, Igarapé | HD | AM | -7:52:45 | -69:38:03 |
| Macaco-prego, Igarapé do | HD | PA | 00:53:43 | -57:24:02 | Maçangana, Ilha | HD | BA | -9:27:06 | -40:41:58 |
| Macacos (outras localidades) | LC | BA | -13:21:11 | -44:32:38 | Maçangana, Mineração | AG | RO | -10:01:52 | -63:19:27 |
| Macacos (outras localidades) | LC | MG | -17:56:01 | -43:47:03 | Maçangana, Rio | HD | RO | -9:43:15 | -63:11:00 |
| Macacos (povoado) | LC | MG | -17:59:13 | -43:46:35 | Maçangana, Rio | HD | RO | -9:55:56 | -63:22:53 |
| Macacos (povoado) | LC | MT | -14:41:18 | -56:32:04 | Maçangano, Rio | HD | MA | -2:45:29 | -42:57:22 |
| Macacos, Córrego dos | HD | MT | -11:58:08 | -51:29:48 | MaCaño, Igarapé | HD | AM | 00:16:53 | -67:24:09 |

**Nomes Geográficos da Base Cartográfica Contínua do Brasil ao Milionésimo - BCIM,
 por categoria de informação, Unidade da Federação e coordenadas geográficas**

(continuação)

| Nomes geográficos | Categoria de informação | Unidade da Federação | Coordenadas geográficas | | Nomes geográficos | Categoria de informação | Unidade da Federação | Coordenadas geográficas | |
|------------------------------------|-------------------------|----------------------|-------------------------|-----------|--------------------------------|-------------------------|----------------------|-------------------------|-----------|
| | | | Latitude | Longitude | | | | Latitude | Longitude |
| MaCaño, Igarapé | HD | AM | 01:43:52 | -68:01:59 | Macaumirim, Ilha | HD | AM | -1:40:00 | -66:10:29 |
| Macaoca (vila) | LC | CE | -4:45:13 | -39:28:43 | Macauzinho (povoado) | LC | RN | -5:08:24 | -36:36:17 |
| Macapá (capital estadual) | LC | AP | 00:02:20 | -51:03:57 | Macaxeira, Rio | HD | MA | -1:55:51 | -45:43:19 |
| Macapá (outras localidades) | LC | AC | -8:45:35 | -69:28:10 | Macedo (povoado) | LC | GO | -14:21:02 | -48:26:08 |
| Macapá (outras localidades) | LC | SP | -21:29:25 | -48:21:17 | Macedônia (cidade) | LC | SP | -20:08:45 | -50:11:38 |
| Macapá, Aeroporto Internacional de | ST | AP | 00:03:04 | -51:04:11 | Macedônia (outras localidades) | LC | AP | 00:53:17 | -50:03:21 |
| Macapá, Igarapé | HD | AM | 00:11:52 | -67:26:41 | Macedônia (outras localidades) | LC | PA | -7:38:57 | -50:42:16 |
| Macapá, Porto | ST | AP | 00:02:50 | -51:02:02 | Maceió (capital estadual) | LC | AL | -9:39:57 | -35:44:06 |
| Macapá, Ribeirão | HD | MA | -6:51:27 | -46:14:29 | Maceió (povoado) | LC | CE | -2:53:34 | -40:57:18 |
| Macapá, Ribeirão | HD | MA | -6:58:37 | -46:17:08 | Maceió (vila) | LC | CE | -4:24:55 | -37:47:26 |
| Macapá, Rio | HD | AP | 00:10:50 | -52:05:16 | Maceió, Ponta | HD | CE | -2:23:52 | -37:46:09 |
| Macapá, Rio | HD | AC | -8:49:07 | -69:43:44 | Maceió, Porto | ST | AL | -9:40:56 | -35:41:58 |
| Macapá, Rio | HD | AC | -8:43:25 | -69:21:38 | Macete, Riacho | HD | BA | -10:57:21 | -38:55:29 |
| Macaparana (cidade) | LC | PE | -7:33:18 | -35:27:10 | Machacalis (cidade) | LC | MG | -17:04:37 | -40:42:57 |
| Macapazinho, Cachoeira | HD | MT | -9:49:48 | -60:41:25 | Machadinha, Ponta da | HD | AP | 01:51:43 | -50:24:44 |
| Macapimirim, Ilha | HD | AM | -1:52:47 | -65:24:26 | Machadinho (cidade) | LC | RS | -27:34:01 | -51:40:04 |
| Macaquinho (povoado) | LC | BA | -12:12:55 | -38:20:57 | Machadinho D'Oeste (cidade) | LC | RO | -9:26:38 | -61:58:51 |
| Macaquinho, Arroio | HD | RS | -29:25:45 | -51:00:48 | Machadinho, Farol | ST | PA | -0:10:24 | -48:44:47 |
| Macaquinho, Lagoa do | HD | AM | -0:25:21 | -62:50:29 | Machadinho, Igarapé | HD | AC | -9:17:53 | -72:15:04 |
| Maçarandu (povoado) | LC | PE | -8:09:43 | -35:12:12 | Machadinho, Igarapé | HD | AM | -8:17:42 | -61:11:40 |
| Maçaranduba (povoado) | LC | BA | -17:19:04 | -39:53:46 | Machadinho, Igarapé | HD | AM | -8:03:42 | -61:26:35 |
| Maçaranduba, Igarapé | HD | PA | -1:34:15 | -54:44:12 | Machadinho, Ilha | HD | AM | -2:50:22 | -65:10:22 |
| Macarani (cidade) | LC | BA | -15:34:04 | -40:25:22 | Machadinho, Ilha | HD | PA | -0:10:43 | -48:44:57 |
| Macarani, Rio | HD | BA | -15:38:41 | -40:24:49 | Machadinho, Rio | HD | AM | -8:07:11 | -61:23:18 |
| Macaraú (vila) | LC | CE | -4:05:38 | -40:25:49 | Machadinho, Rio | HD | RO | -9:36:54 | -62:05:54 |
| Macari, Rio | HD | AP | 01:42:46 | -50:33:58 | Machado (cidade) | LC | MG | -21:40:30 | -45:55:12 |
| Macário, Rio do | HD | BA | -14:33:49 | -40:04:14 | Machado (povoado) | LC | MG | -20:52:09 | -45:19:18 |
| Macário, Rio do | HD | BA | -14:30:22 | -40:09:10 | Machado (povoado) | LC | MG | -17:06:01 | -42:12:15 |
| Maçaroca, Riacho da | HD | BA | -9:17:42 | -40:12:41 | Machado de Pedões (povoado) | LC | MG | -21:00:43 | -45:05:28 |
| Maçaroca, Riacho da | HD | BA | -9:10:26 | -40:16:31 | Machado Mineiro (vila) | LC | MG | -15:31:19 | -41:29:39 |
| Macarrão, Igarapé | HD | AM | -2:54:18 | -67:05:17 | Machado, Aeródromo | ST | MG | -21:40:39 | -45:50:26 |
| Macatuba (cidade) | LC | SP | -22:30:07 | -48:42:39 | Machado, Aldeia Indígena | LC | RR | 04:10:40 | -60:37:19 |
| Macatuba (outras localidades) | LC | AC | -8:01:48 | -69:53:08 | Machado, Cachoeira do | HD | AM | -0:22:49 | -69:49:11 |
| Macau (cidade) | LC | RN | -5:06:54 | -36:38:02 | Machado, Cachoeira do | HD | PA | 00:28:24 | -58:27:32 |
| Macau (outras localidades) | LC | AM | -7:31:35 | -70:17:10 | Machado, Córrego do | HD | MG | -17:10:58 | -42:07:10 |
| Macauã, Floresta Nacional do | LM | AC | -9:54:04 | -69:34:11 | Machado, Córrego do | HD | MG | -17:05:48 | -42:12:50 |
| Macauã, Rio | HD | AC | -9:20:47 | -68:51:28 | Machado, Córrego do | HD | MS | -22:03:44 | -52:50:44 |
| Macauã, Rio | HD | AC | -9:58:28 | -69:31:36 | Machado, Igarapé | HD | AM | -3:13:41 | -61:58:07 |
| Macauã, Rio | HD | AC | -10:20:51 | -70:12:51 | Machado, Igarapé | HD | AM | -4:52:25 | -58:46:30 |
| Maçau-Açu (povoado) | LC | PE | -8:18:30 | -35:15:07 | Machado, Igarapé | HD | AM | -3:32:58 | -68:05:49 |
| Macauari (outras localidades) | LC | AM | -1:38:08 | -58:30:27 | Machado, Ilha | HD | AM | -2:48:00 | -65:10:35 |
| Macauari, Igarapé | HD | AM | -4:15:03 | -57:27:16 | Machado, Ilha | HD | MA | -1:23:24 | -45:05:11 |
| Macauari, Igarapé | HD | AM | -2:05:23 | -59:11:10 | Machado, Ilha | HD | PA | -1:45:55 | -49:25:33 |
| Macauari, Igarapé | HD | AM | -2:00:36 | -59:09:06 | Machado, Ilha do | HD | AM | -3:53:28 | -62:33:16 |
| Macauari, Igarapé | HD | AM | -4:21:16 | -57:18:28 | Machado, Ilha do | HD | PA | -8:18:32 | -52:38:00 |
| Macaúba (outras localidades) | LC | GO | -17:03:28 | -48:54:35 | Machado, Lagoa do | HD | MT | -11:18:01 | -50:56:15 |
| Macaúba (outras localidades) | LC | PI | -7:46:10 | -43:46:14 | Machado, Riacho | HD | BA | -13:13:08 | -41:46:00 |
| Macaúba (outras localidades) | LC | TO | -11:37:36 | -50:10:04 | Machado, Riacho do | HD | CE | -6:44:36 | -39:12:08 |
| Macaúba (povoado) | LC | TO | -5:54:06 | -47:56:14 | Machado, Ribeirão do | HD | MT | -13:16:36 | -52:18:06 |
| Macaúba, Aldeia Indígena | LC | TO | -10:28:18 | -50:28:39 | Machado, Rio | HD | RO | -10:46:49 | -61:54:29 |
| Macaúba, Córrego | HD | GO | -16:51:43 | -52:15:30 | Machado, Rio | HD | RO | -10:56:10 | -61:57:13 |
| Macaúba, Córrego da | HD | TO | -11:22:30 | -50:08:54 | Machado, Rio | HD | RO | -10:58:14 | -61:57:10 |
| Macaúba, Riacho | HD | MA | -6:25:44 | -46:25:48 | Machado, Rio | HD | RO | -10:54:06 | -61:56:47 |
| Macaúba, Riacho | HD | MA | -6:31:11 | -46:19:43 | Machado, Rio | HD | RO | -11:26:20 | -61:28:02 |
| Macaubal (cidade) | LC | SP | -20:48:21 | -49:57:50 | Machado, Rio | HD | RO | -10:54:03 | -61:57:08 |
| Macaúbas (cidade) | LC | BA | -13:01:08 | -42:41:56 | Machado, Rio | HD | RO | -10:58:18 | -61:57:33 |
| Macaúbas (outras localidades) | LC | MG | -18:57:08 | -45:39:08 | Machado, Rio do | HD | MG | -21:44:26 | -45:59:39 |
| Macaúbas (outras localidades) | LC | MT | -16:55:39 | -53:17:53 | Machado, Rio do | HD | MG | -21:57:49 | -46:03:09 |
| Macaúbas (povoado) | LC | MG | -20:33:03 | -46:06:05 | Machado, Rio do | HD | SE | -10:55:41 | -37:37:28 |
| Macaúbas (povoado) | LC | MG | -18:55:51 | -47:14:02 | Machados (cidade) | LC | PE | -7:41:09 | -35:30:54 |
| Macaúbas (povoado) | LC | SP | -20:34:21 | -49:27:49 | Machados (outras localidades) | LC | SC | -26:51:07 | -48:40:52 |
| Macaúbas, Açude de | HD | BA | -13:01:39 | -42:32:56 | Machados (povoado) | LC | MG | -17:08:27 | -43:13:53 |
| Macaúbas, Aeródromo | ST | BA | -13:01:30 | -42:40:21 | Machados (povoado) | LC | SP | -21:05:09 | -49:49:15 |
| Macaúbas, Córrego | HD | MG | -15:35:40 | -43:49:23 | Machantaria, Ilha | HD | AM | -3:16:09 | -59:58:40 |
| Macaúbas, Córrego | HD | MG | -15:39:01 | -44:02:31 | Macia-Kayabi, Aldeia Indígena | LC | MT | -11:24:08 | -53:22:16 |
| Macaúbas, Ribeirão | HD | SP | -20:48:27 | -50:17:53 | Macieira (cidade) | LC | SC | -26:51:21 | -51:22:40 |
| Macaúbas, Rio | HD | MG | -20:23:57 | -44:11:22 | Macieira (outras localidades) | LC | BA | -13:26:51 | -43:39:39 |
| Macaúbas, Rio | HD | MG | -17:14:46 | -43:25:33 | Macipira, Igarapé | HD | AC | -8:21:15 | -70:05:38 |

**Nomes Geográficos da Base Cartográfica Contínua do Brasil ao Milionésimo - BCIM,
por categoria de informação, Unidade da Federação e coordenadas geográficas**

(continuação)

| Nomes geográficos | Categoria de informação | Unidade da Federação | Coordenadas geográficas | | Nomes geográficos | Categoria de informação | Unidade da Federação | Coordenadas geográficas | |
|---|-------------------------|----------------------|-------------------------|-----------|---------------------------------|-------------------------|----------------------|-------------------------|-----------|
| | | | Latitude | Longitude | | | | Latitude | Longitude |
| Macipira, Igarapé | HD | AC | -8:35:24 | -70:17:24 | Madeirinha, Paraná | HD | AM | -3:54:57 | -59:41:52 |
| Macisa, Mineração | AG | RO | -9:23:35 | -65:00:38 | Madeirinha, Rio | HD | AM | -8:31:48 | -60:57:34 |
| Macoara, Igarapé | HD | AM | -1:01:11 | -67:03:40 | Madeirinha, Rio | HD | MT | -9:27:32 | -61:17:50 |
| Macocava, Lago | HD | PA | -2:03:37 | -54:31:54 | Madeiro (cidade) | LC | PI | -3:28:58 | -42:30:14 |
| Macotá, Lago | HD | PA | -2:04:05 | -56:16:00 | Madeiros, Rio | HD | PR | -25:12:15 | -52:49:51 |
| Macuapanim, Ilha | HD | AM | -2:33:32 | -65:21:15 | Madenorte (outras localidades) | LC | PA | -1:40:16 | -50:31:57 |
| Macuari Grande, Igarapé | HD | AM | -5:43:02 | -63:54:46 | Madenorte, Aeródromo | ST | PA | -2:19:06 | -52:54:50 |
| Macuca, Ilha | HD | AM | 00:22:54 | -68:48:35 | Madia (outras localidades) | LC | AM | 00:55:13 | -67:00:31 |
| Macuco (cidade) | LC | RJ | -21:59:02 | -42:15:10 | Madragoa (povoado) | LC | MA | -1:46:41 | -45:08:12 |
| Macuco (outras localidades) | LC | MT | -11:13:38 | -55:18:28 | Madre (outras localidades) | LC | SC | -28:32:07 | -48:55:00 |
| Macuco (povoado) | LC | MG | -16:20:51 | -42:00:29 | Madre de Deus (cidade) | LC | BA | -12:44:27 | -38:37:15 |
| Macuco (povoado) | LC | MG | -19:58:06 | -42:48:51 | Madre de Deus de Minas (cidade) | LC | MG | -21:28:58 | -44:19:48 |
| Macuco de Minas (vila) | LC | MG | -21:16:54 | -44:45:27 | Madre de Deus, Farol | ST | BA | -12:47:37 | -38:34:21 |
| Macuco, Aeródromo | ST | MG | -21:16:13 | -43:25:18 | Madre, Riacho da | HD | MA | -6:27:42 | -43:23:41 |
| Macuco, Água do | HD | SP | -22:45:01 | -50:24:21 | Madre, Rio da | HD | SC | -27:54:46 | -48:37:30 |
| Macuco, Água do | HD | SP | -22:51:34 | -50:22:16 | Madre, Rio da | HD | SC | -27:52:29 | -48:43:47 |
| Macuco, Córrego do | HD | MT | -11:58:32 | -54:16:14 | Madrugada (outras localidades) | LC | RS | -29:18:34 | -56:20:44 |
| Macuco, Ilha do | HD | AM | -1:19:59 | -61:57:22 | Madureira (outras localidades) | LC | RO | -8:52:48 | -62:12:01 |
| Macuco, Lagoa | HD | ES | -19:02:27 | -39:57:09 | Madureira, Igarapé | HD | AM | -7:19:35 | -68:44:09 |
| Macuco, Ribeirão | HD | MT | -11:14:59 | -55:19:28 | Mãe d'Água (cidade) | LC | PB | -7:15:32 | -37:25:37 |
| Macuco, Ribeirão do | HD | SP | -23:05:42 | -49:10:04 | Mãe do Rio (cidade) | LC | PA | -2:03:36 | -47:33:10 |
| Macuco, Ribeirão do | HD | SP | -22:04:57 | -49:57:45 | Mãe do Rio, Igarapé | HD | PA | -1:54:05 | -47:28:54 |
| Macucos (vila) | LC | SP | -21:44:37 | -50:06:43 | Mãe dos Homens (povoado) | LC | SP | -22:53:04 | -46:35:52 |
| Macucuau, Igarapé | HD | RR | -0:02:16 | -61:18:59 | Mãe dos Homens (vila) | LC | MG | -18:07:37 | -42:35:16 |
| Macucuau, Rio | HD | AM | -0:20:41 | -64:48:08 | Mãe Luzia (outras localidades) | LC | SC | -28:42:04 | -49:28:40 |
| Macucuau, Rio | HD | RR | -0:20:19 | -61:20:03 | Mãe Maria (outras localidades) | LC | MT | -15:25:27 | -56:21:27 |
| Macucuau, Rio | HD | RR | 00:11:31 | -61:12:08 | Mãe Maria, Rio | HD | PA | -5:08:42 | -48:54:40 |
| Macujá (povoado) | LC | AM | -3:54:57 | -57:30:12 | Mãe d'água, Açude | HD | PB | -7:04:40 | -38:02:52 |
| Macujê (vila) | LC | PE | -7:30:44 | -35:09:42 | Mãe d'água, Ilha | HD | MA | -2:47:46 | -44:12:21 |
| Macumiri, Igarapé | HD | AM | -2:53:30 | -61:05:58 | Mãe-quer, Ilha | HD | PA | -1:27:17 | -56:44:06 |
| Macumiri, Igarapé | HD | AM | -2:59:40 | -61:11:10 | Maetinga (cidade) | LC | BA | -14:39:46 | -41:29:31 |
| Macuna (outras localidades) | LC | AM | -0:37:22 | -65:08:40 | Mafalda, Ribeirão | HD | MT | -11:49:37 | -55:18:16 |
| Macunã, Lago | HD | AM | -2:12:15 | -58:08:19 | Mafi, Igarapé | HD | AM | 00:14:38 | -66:06:19 |
| Macunandiba, Ilha | HD | MA | -2:19:57 | -43:38:24 | Mafra (cidade) | LC | SC | -26:06:39 | -49:48:18 |
| Macura, Ilha | HD | PA | -2:01:51 | -50:48:36 | Mafra (outras localidades) | LC | MT | -13:32:36 | -56:23:21 |
| Macureném, Igarapé | HD | AM | -9:23:09 | -66:05:42 | Mafra, Aeródromo | ST | SC | -26:09:30 | -49:49:54 |
| Macureném, Igarapé | HD | AM | -9:15:43 | -66:21:53 | Mafrense (povoado) | LC | PI | -8:22:41 | -41:04:03 |
| Macuriã, Lago | HD | AM | -7:13:26 | -64:49:03 | Mafua, Lago | HD | AM | -7:07:11 | -64:37:18 |
| Macuriã, Lago | HD | AM | -7:27:57 | -65:13:46 | Magalhães Barata (cidade) | LC | PA | -0:47:42 | -47:35:52 |
| Macuricanã, Lago do | HD | AM | -2:10:59 | -56:24:44 | Magalhães de Almeida (cidade) | LC | MA | -3:23:45 | -42:12:14 |
| Macuricanã, Lago do | HD | AM | -2:29:55 | -56:42:23 | Magalhães de Almeida, Aeródromo | ST | MA | -4:28:31 | -43:53:20 |
| Macururê (cidade) | LC | BA | -9:10:04 | -39:03:28 | Magalhães, Córrego | HD | GO | -13:59:48 | -49:39:41 |
| Macururê, Riacho | HD | BA | -8:55:22 | -39:05:16 | Magda (cidade) | LC | SP | -20:38:38 | -50:13:33 |
| Macururê, Rio | HD | BA | -9:15:03 | -39:03:33 | Magé (cidade) | LC | RJ | -22:39:10 | -43:02:27 |
| Macururê, Rio | HD | BA | -9:31:20 | -38:59:08 | Magessi, Salto | HD | MT | -13:34:55 | -55:15:28 |
| Macuxixiri, Igarapé | HD | AM | 01:47:47 | -67:13:18 | Maggi Agropecuária, Aeródromo | ST | SP | -22:36:43 | -50:05:42 |
| Madadura, Lago | HD | AM | -6:53:16 | -64:34:53 | Magistério (vila) | LC | RS | -30:16:58 | -50:15:20 |
| Madalena (cidade) | LC | CE | -4:51:25 | -39:34:37 | Magro, Lago | HD | AM | -3:16:10 | -59:34:20 |
| Madalena, Córrego | HD | TO | -5:29:04 | -48:11:00 | Magu, Rio | HD | MA | -3:06:12 | -42:19:54 |
| Madalena, Igarapé | HD | RO | -12:05:00 | -62:43:48 | Magu, Rio | HD | PA | -3:36:52 | -53:21:44 |
| Madalena, Igarapé | HD | RO | -12:03:45 | -62:49:44 | Maguari (outras localidades) | LC | AM | -4:05:02 | -63:04:43 |
| Madalena, Riacho da | HD | BA | -12:48:36 | -40:09:18 | Maguari (outras localidades) | LC | AM | -1:28:20 | -65:12:12 |
| Madalena, Rio | HD | RO | -9:49:28 | -62:56:45 | Maguari (outras localidades) | LC | AM | -5:40:11 | -63:50:51 |
| Madame, Cachoeira da | HD | AM | -0:30:43 | -66:32:36 | Maguari (outras localidades) | LC | PA | -6:37:28 | -51:45:01 |
| Madame, Igarapé | HD | PA | -1:13:59 | -57:37:59 | Maguari (outras localidades) | LC | PA | -2:47:54 | -55:01:08 |
| Madeira Cortada, Açude | HD | CE | -4:53:33 | -39:41:03 | Maguari Grande, Igarapé | HD | PA | -6:33:19 | -51:43:01 |
| Madeira, Ilha da | HD | AM | -4:05:40 | -59:22:53 | Maguari, Cabo | HD | PA | -0:17:52 | -48:22:44 |
| Madeira, Ilha da | HD | MT | -10:26:43 | -58:18:01 | Maguari, Igarapé | HD | RR | -1:08:03 | -61:48:48 |
| Madeira, Ponta da | HD | MA | -2:32:47 | -44:31:37 | Maguarzinho, Igarapé | HD | PA | -6:45:20 | -51:52:06 |
| Madeira, Riacho da | HD | CE | -6:55:49 | -39:52:50 | Maguba (outras localidades) | LC | AM | -6:42:12 | -69:49:41 |
| Madeira, Rio | HD | AM | -6:12:49 | -62:05:38 | Mahá, Rio | HD | PA | 01:50:10 | -57:03:41 |
| Madeira, Rio | HD | PA | -5:44:04 | -50:13:15 | Maiá (vila) | LC | PB | -6:47:56 | -35:34:23 |
| Madeira-Mamoré - EFMM, Estrada de Ferro | ST | RO | -9:32:27 | -64:49:20 | Maiá, Ribeirão do | HD | MG | -18:47:32 | -43:03:58 |
| Madeiras, Riacho das | HD | BA | -9:11:50 | -39:58:23 | Maiá, Rio | HD | AM | 00:17:38 | -65:56:30 |
| Madeiras, Riacho das | HD | BA | -9:05:10 | -39:58:59 | Maiá, Rio | HD | AM | 00:34:09 | -65:35:04 |
| Madeirinha (outras localidades) | LC | MT | -9:29:35 | -61:16:30 | Maiá, Rio | HD | AM | 00:32:35 | -65:43:39 |
| Madeirinha ou Autás-açu, Rio | HD | AM | -4:09:55 | -59:54:07 | Maiãna, Paraná | HD | AM | -2:19:17 | -66:16:31 |
| Madeirinha, Aeródromo | ST | MT | -9:50:45 | -61:25:01 | Maias (povoado) | LC | MG | -20:59:09 | -45:22:17 |

**Nomes Geográficos da Base Cartográfica Contínua do Brasil ao Milionésimo - BCIM,
 por categoria de informação, Unidade da Federação e coordenadas geográficas**

(continuação)

| Nomes geográficos | Categoria de informação | Unidade da Federação | Coordenadas geográficas | | Nomes geográficos | Categoria de informação | Unidade da Federação | Coordenadas geográficas | |
|--|-------------------------|----------------------|-------------------------|-----------|---|-------------------------|----------------------|-------------------------|-----------|
| | | | Latitude | Longitude | | | | Latitude | Longitude |
| Maias, Igarapé dos | HD | PA | -6:36:24 | -52:19:47 | Malhada Alta (outras localidades) | LC | TO | -12:16:12 | -46:47:00 |
| Maiáú, Baía do | HD | PA | -0:53:15 | -46:43:45 | Malhada Bonita (povoado) | LC | MG | -17:47:20 | -45:41:04 |
| Maiáú, Ilha | HD | MA | -1:17:19 | -44:57:15 | Malhada da Areia (outras localidades) | LC | BA | -14:40:39 | -43:21:16 |
| Maiáú, Ponta | HD | PA | -0:44:16 | -46:50:59 | Malhada da Areia (outras localidades) | LC | BA | -11:49:35 | -40:57:58 |
| Maiauai, Igarapé | HD | RR | 03:47:37 | -60:32:27 | Malhada da Areia (povoado) | LC | PE | -8:00:40 | -38:54:15 |
| Maiauatá (vila) | LC | PA | -1:51:20 | -49:00:21 | Malhada da Areia, Riacho | HD | PI | -4:32:58 | -42:46:14 |
| Maicá, Ilha | HD | PA | -2:32:58 | -54:27:29 | Malhada da Jurema (outras localidades) | LC | BA | -10:18:17 | -38:34:33 |
| Maici, Rio | HD | AM | -7:31:29 | -62:16:50 | Malhada de Pedras (cidade) | LC | BA | -14:23:16 | -41:52:44 |
| Maicimirim, Rio | HD | AM | -7:42:16 | -62:39:52 | Malhada de Pedras, Riacho da | HD | BA | -9:04:19 | -39:47:31 |
| Maicimirim, Rio | HD | RO | -8:07:11 | -62:40:56 | Malhada dos Bois (cidade) | LC | SE | -10:20:56 | -36:55:26 |
| Maicuru, Rio | HD | PA | -2:01:54 | -54:19:11 | Malhada Grande (outras localidades) | LC | CE | -6:33:58 | -39:31:21 |
| Maicuru, Rio | HD | PA | -0:59:36 | -54:27:50 | Malhada Grande (outras localidades) | LC | PI | -6:41:57 | -42:06:23 |
| Maicuru, Rio | HD | PA | -2:05:58 | -54:17:59 | Malhada Grande (outras localidades) | LC | PI | -7:07:16 | -42:44:18 |
| Mailasqui (vila) | LC | SP | -23:33:23 | -47:05:22 | Malhada Grande (povoado) | LC | PE | -8:40:50 | -39:05:25 |
| Maimbá, Lagoa | HD | ES | -20:45:33 | -40:34:44 | Malhada Grande (vila) | LC | BA | -10:46:32 | -44:15:46 |
| Maio, Lago do | HD | AM | -3:27:27 | -62:54:57 | Malhada Grande (vila) | LC | CE | -4:03:51 | -40:19:01 |
| Maipu (outras localidades) | LC | PA | -8:16:52 | -51:09:46 | Malhada Nova (outras localidades) | LC | BA | -10:04:59 | -38:02:33 |
| Maiquinique (cidade) | LC | BA | -15:37:15 | -40:15:57 | Malhada Vermelha (povoado) | LC | PB | -7:04:37 | -36:20:09 |
| Maiquinique, Rio | HD | BA | -15:30:41 | -40:07:59 | Malhada Vermelha (povoado) | LC | PI | -6:26:11 | -42:15:37 |
| Mairá (outras localidades) | LC | MT | -11:08:16 | -54:50:52 | Malhada Vermelha (povoado) | LC | RN | -5:46:13 | -37:54:17 |
| Mairá (vila) | LC | PR | -22:41:56 | -51:38:39 | Malhada Vermelha, Açude | HD | RN | -5:46:16 | -37:55:24 |
| Mairi (cidade) | LC | BA | -11:42:39 | -40:08:56 | Malhada, Riacho | HD | CE | -6:03:51 | -38:45:09 |
| Mairinque (cidade) | LC | SP | -23:32:45 | -47:10:58 | Malhada, Riacho | HD | CE | -6:04:08 | -38:50:25 |
| Mairiporã (cidade) | LC | SP | -23:19:08 | -46:35:13 | Malhadas (outras localidades) | LC | BA | -13:08:09 | -44:36:45 |
| Mairipotaba (cidade) | LC | GO | -17:17:56 | -49:29:27 | Malhadinha (outras localidades) | LC | BA | -12:01:30 | -40:01:01 |
| Maisa (outras localidades) | LC | PA | -3:13:12 | -49:20:33 | Malhadinha (outras localidades) | LC | PI | -7:54:38 | -42:03:01 |
| Maisa, Aeródromo | ST | RN | -4:59:59 | -37:29:59 | Malhadinha (outras localidades) | LC | PI | -7:04:39 | -42:41:51 |
| Maitaré, Córrego | HD | MS | -23:04:22 | -54:32:12 | Malhadinha (outras localidades) | LC | TO | -10:50:35 | -48:27:09 |
| Maitaré, Córrego | HD | MS | -23:04:48 | -54:39:19 | Malhadinha (povoado) | LC | BA | -14:48:21 | -42:18:12 |
| Majada, Cachoeira | HD | RR | 01:06:14 | -60:05:14 | Malhado (outras localidades) | LC | BA | -12:10:52 | -42:20:53 |
| Majari, Rio | HD | PA | -1:55:57 | -52:02:42 | Malhado (povoado) | LC | MG | -18:45:35 | -45:57:31 |
| Majazinho, Ilha | HD | AM | -1:14:41 | -62:10:19 | Malhado, Ponta do | HD | BA | -14:48:21 | -39:01:32 |
| Major Balbino, Igarapé | HD | RR | 0:0:37:0-7 | -60:40:25 | Malhador (cidade) | LC | SE | -10:39:28 | -37:18:18 |
| Major Brigadeiro Doorgal Borges, Aeródromo | ST | MG | -21:16:00 | -43:45:36 | Malheiros (outras localidades) | LC | TO | -12:10:22 | -47:51:18 |
| Major Brigadeiro Trompowsky, Aeródromo | ST | MG | -21:35:18 | -45:28:22 | Malibu (outras localidades) | LC | MT | -12:19:29 | -52:33:32 |
| Major Dantas, Igarapé | HD | AC | -9:51:55 | -71:34:36 | Malicas (outras localidades) | LC | PI | -8:01:15 | -44:28:37 |
| Major Ezequiel (vila) | LC | MG | -20:01:37 | -42:59:33 | Malícia (outras localidades) | LC | MA | -5:54:40 | -43:48:45 |
| Major Felipe (vila) | LC | RN | -6:21:51 | -38:17:41 | Malícia (outras localidades) | LC | PI | -10:20:31 | -45:03:13 |
| Major Gercino (cidade) | LC | SC | -27:25:04 | -48:57:03 | Malícia, Lagoa da | HD | MA | -6:18:38 | -43:57:58 |
| Major Isidoro (cidade) | LC | AL | -9:31:55 | -36:59:06 | Malícia, Lagoa da | HD | PI | -7:31:54 | -43:52:40 |
| Major Porto (vila) | LC | MG | -18:41:43 | -46:02:19 | Malícia, Riacho | HD | CE | -5:32:10 | -38:02:24 |
| Major Prado (outras localidades) | LC | SP | -20:52:08 | -50:29:52 | Malícia, Riacho da | HD | PI | -7:23:26 | -43:46:18 |
| Major Sales (cidade) | LC | RN | -6:24:21 | -38:19:26 | Mallet (cidade) | LC | PR | -25:52:40 | -50:49:15 |
| Major Símplicio (vila) | LC | CE | -4:34:29 | -40:23:58 | Maloca (outras localidades) | LC | AM | -3:20:26 | -63:34:42 |
| Major Vieira (cidade) | LC | SC | -26:22:04 | -50:19:40 | Maloca Barrigudo, Aldeia Indígena | LC | AM | -4:07:15 | -61:07:52 |
| Majorlândia (povoado) | LC | CE | -4:33:15 | -37:41:02 | Maloca Caroyal, Aldeia Indígena | LC | PA | -7:33:05 | -57:44:44 |
| Majuranos, Aldeia Indígena | LC | AM | -4:20:53 | -70:29:11 | Maloca do Biboio (outras localidades) | LC | PA | -6:22:43 | -57:47:27 |
| Majuriã, Lago | HD | AM | -7:39:04 | -65:01:09 | Maloca do Careca, Aldeia Indígena | LC | PA | -7:22:48 | -57:57:29 |
| Makutiakere, Aldeia Indígena | LC | MT | -14:21:38 | -58:17:05 | Maloca do Manda (outras localidades) | LC | RR | 02:59:08 | -60:06:26 |
| Mala, Ilha da | HD | MT | -8:52:50 | -59:27:17 | Maloca do Morro Curapi, Aldeia Indígena | LC | PA | -7:29:30 | -57:51:07 |
| Malacacheta (cidade) | LC | MG | -17:50:31 | -42:04:37 | Maloca dos Índios Caxinava (outras localidades) | LC | AC | -9:29:53 | -72:19:46 |
| Malacara (outras localidades) | LC | RS | -29:08:55 | -50:02:38 | Maloca Repi (outras localidades) | LC | PA | 01:44:24 | -54:22:16 |
| Malacara, Rio | HD | SC | -28:05:08 | -50:06:30 | Maloca Velha, Aldeia Indígena | LC | PA | 02:18:57 | -55:55:54 |
| Malambé, Riacho | HD | BA | -11:53:38 | -37:50:59 | Maloca Velha, Igarapé | HD | PA | -6:40:08 | -54:26:32 |
| Malandro, Igarapé do | HD | PA | -5:16:13 | -55:28:32 | Maloca, Corredeira da | HD | AM | -0:08:12 | -59:29:24 |
| Malaquias, Igarapé | HD | AM | -8:42:05 | -65:43:54 | Maloca, Igarapé | HD | PA | -5:43:45 | -57:38:02 |
| Malaquias, Igarapé | HD | AM | -8:39:08 | -65:46:06 | Maloca, Igarapé | HD | RO | -12:21:18 | -61:07:54 |
| Malas (outras localidades) | LC | MT | -15:48:40 | -53:59:26 | Maloca, Igarapé da | HD | AM | -1:33:25 | -61:03:56 |
| Malato (outras localidades) | LC | PA | -1:29:28 | -48:53:52 | Maloca, Igarapé da | HD | AM | -0:56:11 | -58:42:52 |
| Malhada (cidade) | LC | BA | -14:20:09 | -43:46:26 | Maloca, Igarapé da | HD | PA | -7:46:14 | -54:45:18 |
| Malhada (outras localidades) | LC | AL | -9:27:35 | -37:58:28 | Maloção, Igarapé | HD | AM | -9:30:36 | -67:10:55 |
| Malhada (outras localidades) | LC | BA | -9:32:45 | -43:20:58 | Maloquinha (outras localidades) | LC | PA | -6:36:37 | -57:25:27 |
| Malhada (outras localidades) | LC | MT | -16:33:27 | -57:04:47 | Maloquinha (outras localidades) | LC | PA | -4:18:54 | -56:04:45 |
| Malhada (outras localidades) | LC | PI | -6:55:25 | -41:22:13 | Maloquinha, Aldeia Indígena | LC | RR | 04:44:25 | -60:33:53 |
| Malhada (outras localidades) | LC | TO | -9:32:20 | -46:56:16 | Malta (cidade) | LC | PB | -6:54:14 | -37:31:19 |
| Malhada (povoado) | LC | PE | -8:03:29 | -36:04:16 | Malu (outras localidades) | LC | PR | -2:30:11 | -52:23:08 |
| Malhada (vila) | LC | CE | -6:38:44 | -39:51:43 | Malvarisco, Morro do | HP | PI | -7:20:30 | -42:38:54 |
| Malhada Alta (outras localidades) | LC | BA | -13:02:15 | -43:44:16 | Mamanguape (cidade) | LC | PB | -6:50:20 | -35:07:33 |

**Nomes Geográficos da Base Cartográfica Contínua do Brasil ao Milionésimo - BCIM,
por categoria de informação, Unidade da Federação e coordenadas geográficas**

(continuação)

| Nomes geográficos | Categoria de informação | Unidade da Federação | Coordenadas geográficas | | Nomes geográficos | Categoria de informação | Unidade da Federação | Coordenadas geográficas | |
|---------------------------------|-------------------------|----------------------|-------------------------|-----------|---|-------------------------|----------------------|-------------------------|-----------|
| | | | Latitude | Longitude | | | | Latitude | Longitude |
| Mamanguape, Rio | HD | PB | -6:51:19 | -35:12:35 | Mamuru, Rio | HD | PA | -3:00:43 | -56:38:00 |
| Mamanguape, Rio | HD | PB | -6:48:22 | -35:02:23 | Manabuiú, Ribeirão | HD | MG | -18:02:51 | -46:34:02 |
| Mamão, Ilha do | HD | AM | -6:09:02 | -60:12:32 | Manacapuru (cidade) | LC | AM | -3:18:00 | -60:37:15 |
| Mamão, Lago do | HD | TO | -11:06:24 | -50:14:43 | Manacapuru (outras localidades) | LC | AM | -3:10:36 | -60:43:18 |
| Mamão, Vazante do | HD | MT | -17:05:52 | -57:42:17 | Manacapuru (outras localidades) | LC | AM | -2:56:59 | -68:25:25 |
| Mamauru (outras localidades) | LC | PA | -1:53:46 | -55:26:46 | Manacapuru, Lago | HD | AM | -3:14:17 | -60:46:30 |
| Mambaí (cidade) | LC | GO | -14:29:16 | -46:06:46 | Manacapuru, Rio | HD | AM | -3:07:06 | -62:13:14 |
| Mambaí, Usina | AG | GO | -14:41:23 | -46:18:18 | Manacapuru, Rio | HD | AM | -3:09:29 | -61:01:05 |
| Mambeca (outras localidades) | LC | PA | -2:13:26 | -54:59:05 | Manacapuru, Rio | HD | AM | -2:55:39 | -61:46:25 |
| Mambi, Rio | HD | AM | -4:50:18 | -57:43:25 | Manacapuru, Rio | HD | AM | -2:59:01 | -61:41:57 |
| Mambi, Rio | HD | AM | -5:01:04 | -57:47:52 | Manacari, Lago | HD | AM | -3:13:29 | -68:27:35 |
| Mambi, Rio | HD | AM | -4:40:21 | -57:44:00 | Manaira (cidade) | LC | PB | -7:42:21 | -38:09:14 |
| Mamborê (cidade) | LC | PR | -24:19:08 | -52:31:48 | Manajós, Cachoeira | HD | AM | 00:02:58 | -66:08:01 |
| Mambuá, Igarapé | HD | PA | -4:33:04 | -56:28:43 | Manapi, Lagoa do | HD | AM | -1:47:45 | -62:34:06 |
| Mambuá, Ilha | HD | PA | -4:43:02 | -56:39:35 | Manaquim, Lago | HD | AM | -3:32:57 | -60:30:31 |
| Mambuca (outras localidades) | LC | RS | -28:12:39 | -53:35:50 | Manaquiri (cidade) | LC | AM | -3:25:40 | -60:27:32 |
| Mambucaba (vila) | LC | RJ | -23:01:08 | -44:31:11 | Manaquiri, Igarapé | HD | AM | -1:49:21 | -62:03:53 |
| Mambucaba, Rio | HD | SP | -22:52:35 | -44:36:54 | Manaquiri, Igarapé | HD | AM | -3:36:32 | -62:46:52 |
| Mamede, Igarapé | HD | PA | -4:53:24 | -49:10:05 | Manaquiri, Rio | HD | AM | -3:39:52 | -60:36:32 |
| Mamelo, Rio | HD | RO | -9:41:39 | -65:56:24 | Manari (cidade) | LC | PE | -8:57:50 | -37:37:40 |
| Mamiá (outras localidades) | LC | AM | -4:00:47 | -62:52:21 | Manariá (outras localidades) | LC | AM | -5:26:00 | -67:27:42 |
| Mamiá (povoado) | LC | PA | -1:32:59 | -55:08:58 | Manas, Igarapé das | HD | RO | -10:09:23 | -64:10:50 |
| Mamiá, Lago | HD | AM | -4:19:16 | -63:05:09 | Manataí, Aldeia Indígena | LC | RR | 05:08:46 | -60:21:31 |
| Mamiá, Rio | HD | AM | -4:48:40 | -63:23:00 | Manauá, Lago | HD | AM | -7:37:43 | -65:35:54 |
| Mamiá, Rio | HD | PA | -1:29:31 | -55:13:58 | Manaus (capital estadual) | LC | AM | -3:06:07 | -60:01:30 |
| Maminho, Riacho do | HD | PI | -8:06:56 | -41:06:53 | Manaus (outras localidades) | LC | AC | -9:21:13 | -69:54:53 |
| Maminho, Riacho do | HD | PI | -8:28:53 | -41:39:32 | Manaus (povoado) | LC | MA | -1:29:25 | -46:08:08 |
| Mamirauá, Estação Ecológica | LM | AM | -2:14:39 | -66:04:05 | Manaus, Ilha | HD | AM | -3:50:41 | -63:28:42 |
| Mamoal, Aldeia Indígena | LC | AM | -6:50:35 | -68:53:35 | Manaus, Porto | ST | AM | -3:08:36 | -60:01:10 |
| Mamoeira, Córrego | HD | MG | -18:57:54 | -45:33:20 | Manaus/ Boa Vista/ Marco BV8 (rodovia) | ST | AM | -3:00:20 | -60:00:34 |
| Mamoeiro, Córrego | HD | BA | -15:37:00 | -41:10:40 | Manaus/ Boa Vista/ Marco BV8 (rodovia) | ST | AM | -3:07:27 | -59:58:02 |
| Mamoeiro, Ribeirão | HD | MT | -14:35:47 | -56:49:24 | Manaus/ Boa Vista/ Marco BV8 (rodovia) | ST | AM | -7:22:10 | -60:36:48 |
| Mamoloça, Paraná | HD | AM | -1:50:59 | -67:21:37 | Manaus/ Boa Vista/ Marco BV8 (rodovia) | ST | AM | -0:51:51 | -60:31:01 |
| Mamona, Córrego | HD | MG | -16:11:57 | -43:23:09 | Manaus/ Boa Vista/ Marco BV8 (rodovia) | ST | AM | -5:29:42 | -61:34:17 |
| Mamona, Córrego | HD | MG | -16:09:44 | -43:29:12 | Manaus/ Boa Vista/ Marco BV8 (rodovia) | ST | RR | 03:13:12 | -60:50:07 |
| Mamonas (cidade) | LC | MG | -15:03:00 | -42:56:56 | Manaus/ Boa Vista/ Marco BV8 e Porto Velho/ | | | | |
| Mamonas, Estação Ferroviária | ST | MG | -14:55:47 | -42:49:18 | Manaus (rodovia) | ST | AM | -3:39:31 | -60:15:53 |
| Mamonas, Rio das | HD | PI | -7:32:42 | -41:17:28 | Manaus/ Boa Vista/ Marco BV8 e Porto Velho/ | | | | |
| Mamoneira (outras localidades) | LC | GO | -15:49:19 | -48:35:32 | Manaus (rodovia) | ST | AM | -4:30:18 | -61:06:53 |
| Mamoneiras (outras localidades) | LC | BA | -12:07:23 | -44:02:51 | Man-ázde, Aldeia Indígena | LC | MT | -13:02:36 | -59:52:01 |
| Mamorana (outras localidades) | LC | PA | -3:05:36 | -49:09:08 | Mancarrão, Arroio | HD | RS | -30:18:09 | -56:21:27 |
| Mamorana (povoado) | LC | PA | -2:03:39 | -47:04:45 | Mancaúbas, Rio | HD | MG | -16:03:24 | -44:25:31 |
| Mamorana, Igarapé | HD | PA | -2:55:58 | -49:11:08 | Mancaúbas, Rio | HD | MG | -16:07:41 | -44:24:27 |
| Mamori (outras localidades) | LC | MT | -13:40:26 | -59:51:01 | Manchinha (vila) | LC | RS | -27:40:34 | -54:12:47 |
| Mamori, Aldeia Indígena | LC | AM | -6:40:07 | -69:35:50 | Mâncio Lima (cidade) | LC | AC | -7:36:50 | -72:53:45 |
| Mamori, Igarapé | HD | AM | -6:44:21 | -69:33:44 | Manda Brasa, Ribeirão | HD | MT | -12:57:51 | -51:58:34 |
| Mamori, Ilha | HD | AM | -1:38:32 | -67:43:43 | Mandá, Igarapé | HD | RR | 02:52:15 | -60:05:57 |
| Mamori, Lago | HD | AM | -3:37:18 | -60:04:35 | Mandá, Igarapé | HD | RR | 02:41:27 | -60:08:45 |
| Mamori, Paraná do | HD | AM | -3:40:31 | -59:40:43 | Mandaçaia (outras localidades) | LC | MG | -18:48:01 | -42:23:32 |
| Mamoriá (outras localidades) | LC | AM | -2:21:52 | -66:27:22 | Mandaçaia (povoado) | LC | MG | -16:59:30 | -42:44:31 |
| Mamoriá, Igarapé | HD | AM | -4:49:32 | -66:42:50 | Mandaçaia (vila) | LC | PE | -8:05:07 | -36:12:46 |
| Mamoriá, Igarapé | HD | AM | -6:41:06 | -64:40:20 | Mandaçaia, Córrego | HD | PA | -8:36:40 | -57:00:29 |
| Mamoriá, Igarapé | HD | AM | -3:01:06 | -69:29:20 | Mandaçaia, Grota do | HD | BA | -10:46:18 | -41:07:44 |
| Mamoriá, Igarapé | HD | AM | -6:48:57 | -64:40:01 | Mandacaru (outras localidades) | LC | BA | -11:06:50 | -44:52:12 |
| Mamoriá, Ilha do | HD | AM | -2:23:13 | -66:26:17 | Mandacaru (outras localidades) | LC | BA | -12:42:25 | -44:30:51 |
| Mamoriá, Rio | HD | AM | -7:15:05 | -66:56:15 | Mandacaru (outras localidades) | LC | BA | -9:23:30 | -40:24:41 |
| Mamoriacá, Lago do | HD | AM | -2:07:40 | -56:12:33 | Mandacaru (outras localidades) | LC | MA | -8:36:34 | -46:42:47 |
| Mamoriázinho, Igarapé | HD | AM | -7:26:32 | -65:44:39 | Mandacaru (outras localidades) | LC | PI | -10:11:30 | -44:14:17 |
| Mamoritanas, Rio | HD | AM | -1:42:17 | -66:59:35 | Mandacaru (outras localidades) | LC | PI | -10:31:11 | -44:46:46 |
| Mamote, Ribeirão do | HD | MG | -21:02:12 | -46:42:02 | Mandacaru (povoado) | LC | BA | -11:52:24 | -40:03:36 |
| Mamparra (povoado) | LC | SP | -24:14:14 | -47:55:39 | Mandacaru (povoado) | LC | MA | -2:35:56 | -42:42:17 |
| Mampituba (cidade) | LC | RS | -29:12:39 | -49:56:06 | Mandacaru (vila) | LC | PE | -8:15:59 | -35:37:56 |
| Mampituba, Rio | HD | SC | -29:11:31 | -49:55:11 | Mandacaru, Ilha | HD | BA | -12:27:52 | -43:14:26 |
| Mamuauá, Igarapé | HD | AM | -0:46:15 | -62:34:25 | Mandacaru, Morro | HP | TO | -10:08:45 | -46:50:30 |
| Mamuri Grande, Igarapé | HD | AM | -1:09:21 | -63:47:32 | Mandacaru, Riacho | HD | BA | -11:06:30 | -44:52:49 |
| Mamuru, Igarapé | HD | PA | -4:00:07 | -56:17:10 | Mandacaru, Riacho | HD | PE | -8:53:54 | -37:12:08 |
| Mamuru, Igarapé | HD | PA | -3:39:39 | -56:18:53 | Mandacaru, Rio | HD | MA | -8:35:58 | -46:41:37 |
| Mamuru, Rio | HD | AM | -3:44:31 | -57:20:03 | Mandacaru, Rio | HD | MA | -8:39:05 | -46:47:26 |

**Nomes Geográficos da Base Cartográfica Contínua do Brasil ao Milionésimo - BCIM,
 por categoria de informação, Unidade da Federação e coordenadas geográficas**

(continuação)

| Nomes geográficos | Categoria de informação | Unidade da Federação | Coordenadas geográficas | | Nomes geográficos | Categoria de informação | Unidade da Federação | Coordenadas geográficas | |
|-----------------------------------|-------------------------|----------------------|-------------------------|-----------|--|-------------------------|----------------------|-------------------------|-----------|
| | | | Latitude | Longitude | | | | Latitude | Longitude |
| Mandacaru, Vereda do | HD | PI | -10:24:54 | -44:30:43 | Mangabeira (outras localidades) | LC | TO | -9:01:06 | -47:16:02 |
| Manda-chuva, Córrego | HD | MT | -14:39:14 | -59:53:34 | Mangabeira (povoado) | LC | PA | -1:22:02 | -48:49:05 |
| Mandaguacu (cidade) | LC | PR | -23:20:49 | -52:05:42 | Mangabeira (vila) | LC | CE | -6:44:50 | -39:07:19 |
| Mandaguai (outras localidades) | LC | GO | -16:53:24 | -47:55:55 | Mangabeira, Córrego | HD | MG | -15:40:49 | -41:40:40 |
| Mandaguari (cidade) | LC | PR | -23:32:52 | -51:40:15 | Mangabeira, Riacho | HD | MA | -6:22:15 | -44:43:59 |
| Mandaguari, Ribeirão | HD | MG | -19:00:51 | -47:46:53 | Mangabeira, Riacho | HD | MA | -6:12:25 | -44:41:54 |
| Mandaguari, Rio | HD | PA | -2:51:30 | -50:47:08 | Mangabeira, Riacho da | HD | BA | -10:33:27 | -41:29:16 |
| Mandaguari, Rio | HD | PA | -2:32:15 | -50:53:03 | Mangai, Ribeirão | HD | MG | -16:01:06 | -44:19:46 |
| Mandantes, Riacho dos | HD | PE | -8:45:31 | -38:17:29 | Mangai, Ribeirão | HD | MG | -15:49:49 | -44:27:22 |
| Manda-Vara, Córrego | HD | TO | -7:03:22 | -49:02:52 | Mangai, Ribeirão | HD | MG | -16:02:01 | -44:13:55 |
| Mandembo (povoado) | LC | MG | -20:55:53 | -46:14:56 | Mangai, Ribeirão | HD | MG | -16:00:13 | -44:24:18 |
| Mandembo, Estação Ferroviária | ST | SP | -20:49:54 | -48:29:48 | Mangai, Rio | HD | MG | -16:00:16 | -44:23:12 |
| Mandembo, Ribeirão do | HD | SP | -20:51:28 | -48:29:18 | Mangai, Rio | HD | MG | -16:00:02 | -44:25:00 |
| Mandembo, Ribeirão do | HD | SP | -20:57:19 | -48:32:32 | Manga-Larga (outras localidades) | LC | PA | -3:01:55 | -48:22:22 |
| Mandi (povoado) | LC | PA | -9:35:53 | -50:53:47 | Mangarai (vila) | LC | ES | -20:09:14 | -40:29:31 |
| Mandi, Córrego | HD | PA | -9:32:32 | -50:53:10 | Mangarataia (outras localidades) | LC | AM | 01:06:09 | -66:50:05 |
| Mandi, Farol | ST | PA | -1:36:31 | -49:08:47 | Mangaratiba (cidade) | LC | RJ | -22:57:36 | -44:02:27 |
| Mandi, Igarapé | HD | RO | -10:57:49 | -62:16:31 | Mangaratu (vila) | LC | SP | -20:26:08 | -49:19:29 |
| Mandi, Ilha | HD | AM | 00:04:01 | -68:29:57 | Mangas (outras localidades) | LC | BA | -11:29:30 | -44:01:17 |
| Mandi, Ilha do | HD | AM | -4:33:03 | -59:53:36 | Mangatuba (outras localidades) | LC | BA | -12:00:36 | -43:38:16 |
| Mandi, Lago | HD | AM | -7:11:40 | -69:50:39 | Manguá, Riacho do | HD | BA | -9:53:13 | -41:43:28 |
| Mandi, Riacho | HD | MA | -6:39:09 | -46:38:36 | Manguaba, Lagoa | HD | AL | -9:44:44 | -35:51:52 |
| Mandi-Bira (outras localidades) | LC | CE | -7:16:54 | -39:36:09 | Manguaba, Rio | HD | AL | -8:56:34 | -35:34:11 |
| Mandinópolis (outras localidades) | LC | GO | -14:32:01 | -49:45:16 | Manguaba, Rio | HD | AL | -9:02:19 | -35:24:45 |
| Mandioca Braba, Corixo | HD | MT | -17:38:32 | -57:01:23 | Manguabeira (povoado) | LC | RN | -5:50:38 | -35:17:12 |
| Mandioca Braba, Corixo | HD | MT | -17:30:01 | -56:55:48 | Manguari (outras localidades) | LC | AM | -1:36:23 | -69:15:28 |
| Mandioca, Corredeira da | HD | MT | -9:35:43 | -59:28:35 | Manguari, Igarapé | HD | AM | -1:43:56 | -69:20:16 |
| Mandioca, Lago da | HD | AM | -5:51:43 | -67:49:03 | Manguari, Lago | HD | AM | -3:19:54 | -59:56:09 |
| Mandioca, Ribeirão | HD | MS | -19:12:15 | -54:04:14 | Manguça, Barra do | HD | MA | -1:40:27 | -44:38:06 |
| Mandiocaçu, Córrego | HD | MG | -17:48:32 | -42:57:46 | Mangue (outras localidades) | LC | PA | -1:57:41 | -49:07:33 |
| Mandirituba (cidade) | LC | PR | -25:46:44 | -49:19:33 | Mangue Seco (outras localidades) | LC | CE | -2:50:56 | -40:33:42 |
| Mandiroba (vila) | LC | BA | -14:29:07 | -43:02:16 | Mangue Seco (povoado) | LC | PI | -7:14:51 | -44:10:43 |
| Mandiroba, Riacho da | HD | BA | -14:32:02 | -43:09:39 | Mangue Seco (vila) | LC | BA | -11:27:30 | -37:21:40 |
| Mandu, Lago do | HD | AM | -3:07:30 | -59:48:16 | Mangue, Córrego | HD | MS | -20:49:58 | -54:11:28 |
| Mandu, Riacho | HD | BA | -12:12:33 | -43:00:34 | Mangue, Ilha | HD | PA | -0:28:55 | -50:41:28 |
| Mandu, Riacho | HD | BA | -12:11:11 | -43:08:19 | Mangueira (outras localidades) | LC | RR | 03:46:56 | -59:57:49 |
| Manduca (outras localidades) | LC | RR | 02:06:53 | -59:46:28 | Mangueira (povoado) | LC | MA | -5:42:43 | -45:20:22 |
| Manduca Leão, Aeródromo | ST | AL | -9:32:38 | -35:49:44 | Mangueira (povoado) | LC | MA | -4:13:30 | -44:42:27 |
| Manduca, Igarapé | HD | AC | -9:02:06 | -71:40:05 | Mangueira Velha (outras localidades) | LC | RS | -31:08:41 | -53:24:31 |
| Manduquinha, Igarapé | HD | RO | -9:47:37 | -61:48:44 | Mangueira, Córrego | HD | BA | -15:12:06 | -41:35:31 |
| Manduri (cidade) | LC | SP | -23:00:10 | -49:19:19 | Mangueira, Lagoa | HD | RS | -33:12:10 | -52:50:29 |
| Manduri, Floresta Estadual de | LM | SP | -23:00:39 | -49:21:07 | Mangueiras (vila) | LC | RS | -30:06:54 | -54:49:40 |
| Manelão (povoado) | LC | PA | -6:54:02 | -51:15:38 | Mangueirinha (cidade) | LC | PR | -25:56:27 | -52:10:33 |
| Manelão, Igarapé | HD | PA | -6:50:43 | -51:15:08 | Mangues, Ribeirão dos | HD | TO | -10:25:31 | -48:46:03 |
| Manequinho, Arroio do | HD | RS | -30:38:32 | -55:59:11 | Manguezais da Foz do Rio Mamanguape, Área de | | | | |
| Manequinho, Arroio do | HD | RS | -30:41:59 | -55:54:12 | Manguezais da Lagoa do Roteiro, Reserva | LM | PB | -6:47:42 | -34:59:40 |
| Maneta, Riacho | HD | PI | -5:57:09 | -41:44:23 | Ecológica de | LM | AL | -9:51:13 | -35:56:18 |
| Manezin, Aldeia Indígena | LC | MA | -2:31:52 | -45:48:52 | Manguinhos (povoado) | LC | ES | -20:11:34 | -40:11:52 |
| Manezinho, Igarapé | HD | AM | -4:51:36 | -61:23:57 | Manguinhos, Ribeirão | HD | TO | -10:44:20 | -48:56:06 |
| Manfrinópolis (cidade) | LC | PR | -26:08:38 | -53:18:39 | Manguinhos, Ribeirão | HD | TO | -10:36:04 | -48:51:57 |
| Manga (cidade) | LC | MG | -14:45:21 | -43:55:55 | Manguinça (povoado) | LC | MA | -1:36:01 | -44:39:51 |
| Manga (outras localidades) | LC | MA | -6:46:21 | -43:15:54 | Mangunça, Farol | ST | MA | -1:36:37 | -44:39:23 |
| Manga Brava (outras localidades) | LC | RR | 04:24:52 | -60:07:31 | Mangunça, Ilha | HD | MA | -1:36:51 | -44:42:24 |
| Manga, Aldeia Indígena | LC | AP | 03:44:00 | -51:43:30 | Mangutiari, Igarapé | HD | AM | -8:05:56 | -65:41:22 |
| Mangaba (outras localidades) | LC | TO | -9:06:25 | -47:09:38 | Mangutiari, Igarapé | HD | AM | -8:32:25 | -66:08:28 |
| Mangaba, Brejo da | HD | MA | -5:54:44 | -44:35:05 | Mangutiari, Igarapé | HD | AM | -8:36:20 | -66:20:09 |
| Mangaba, Córrego | HD | MT | -17:20:37 | -54:48:11 | Mangutiari, Igarapé | HD | AM | -8:27:44 | -65:54:52 |
| Mangaba, Córrego | HD | MT | -17:22:52 | -54:39:35 | Manhã (outras localidades) | LC | PA | -8:55:19 | -50:05:28 |
| Mangaba, Vazante | HD | MS | -19:44:14 | -55:46:14 | Manhuaçu (cidade) | LC | MG | -20:15:28 | -42:02:02 |
| Mangaba, Vazante | HD | MS | -19:52:43 | -55:41:42 | Manhuaçu, Rio | HD | MG | -19:31:17 | -41:29:29 |
| Mangabal, Vazante | HD | MS | -19:17:14 | -56:08:49 | Manhuaçu, Rio | HD | MG | -19:30:59 | -41:27:47 |
| Mangabal, Vazante | HD | MS | -18:47:40 | -55:38:42 | Manhuaçu, Rio | HD | MG | -19:29:12 | -41:12:45 |
| Mangabas (outras localidades) | LC | MA | -6:42:58 | -45:03:03 | Manhuaçu, Rio | HD | MG | -19:55:53 | -41:50:35 |
| Mangabeira (outras localidades) | LC | CE | -3:50:49 | -38:26:00 | Manhuaçu, Rio | HD | MG | -19:32:12 | -41:25:39 |
| Mangabeira (outras localidades) | LC | MT | -16:30:21 | -53:35:16 | Manhuaçu, Rio | HD | MG | -19:29:52 | -41:22:00 |
| Mangabeira (outras localidades) | LC | PA | -2:36:23 | -49:36:34 | Manhumirim (cidade) | LC | MG | -20:21:28 | -41:57:28 |
| Mangabeira (outras localidades) | LC | PI | -8:34:45 | -44:02:47 | Mani Yaoubu, Igarapé | HD | RR | 03:34:28 | -62:56:20 |
| Mangabeira (outras localidades) | LC | PI | -4:49:33 | -42:25:45 | | | | | |

**Nomes Geográficos da Base Cartográfica Contínua do Brasil ao Milionésimo - BCIM,
por categoria de informação, Unidade da Federação e coordenadas geográficas**

(continuação)

| Nomes geográficos | Categoria de informação | Unidade da Federação | Coordenadas geográficas | | Nomes geográficos | Categoria de informação | Unidade da Federação | Coordenadas geográficas | |
|---------------------------------------|-------------------------|----------------------|-------------------------|-----------|--|-------------------------|----------------------|-------------------------|-----------|
| | | | Latitude | Longitude | | | | Latitude | Longitude |
| Maniaçu (vila) | LC | BA | -13:50:37 | -42:23:26 | Mantena, Ribeirão | HD | MG | -18:38:51 | -41:22:10 |
| Manianrã, Lagoa | HD | AM | -4:30:13 | -60:32:56 | Mantena, Ribeirão | HD | MS | -20:19:56 | -53:32:50 |
| Manibú (vila) | LC | CE | -4:48:09 | -37:16:22 | Mantena, Ribeirão | HD | MS | -20:26:26 | -53:39:44 |
| Maniçoba (povoado) | LC | PE | -8:37:52 | -36:32:50 | Mantenópolis (cidade) | LC | ES | -18:51:46 | -41:07:22 |
| Maniçoba (vila) | LC | PE | -8:14:59 | -36:05:05 | Mantible, Córrego | HD | AM | -7:26:31 | -58:42:16 |
| Manicoré (cidade) | LC | AM | -5:48:32 | -61:18:00 | Mantiqueira (outras localidades) | LC | GO | -14:35:32 | -48:32:19 |
| Manicoré (outras localidades) | LC | AM | -7:38:13 | -60:50:54 | Mantiqueira (outras localidades) | LC | RS | -29:22:25 | -55:56:29 |
| Manicoré, Aeródromo | ST | AM | -5:48:59 | -61:17:00 | Mantiqueira (outras localidades) | LC | SC | -28:15:55 | -49:45:41 |
| Manicoré, Rio | HD | AM | -5:58:02 | -61:30:27 | Mantiqueira (povoado) | LC | SP | -22:41:57 | -45:08:06 |
| Manicoré, Rio | HD | AM | -7:08:51 | -61:14:40 | Mantiqueira (vila) | LC | MG | -21:26:26 | -43:38:33 |
| Manicorezinho, Rio | HD | AM | -7:18:57 | -61:03:17 | Manuadad, Igarapé | HD | AC | -10:41:41 | -69:58:43 |
| Manimbu, Farol | ST | RN | -5:45:33 | -35:11:39 | Manuadad, Igarapé | HD | AC | -10:36:20 | -69:51:20 |
| Maninuera, Rio | HD | AM | 01:05:43 | -63:11:58 | Manuais, Riacho | HD | MA | -6:33:40 | -44:42:10 |
| Maniquera, Lagoa do | HD | AM | -4:38:53 | -59:12:35 | Manuel Alves Grande, Rio | HD | TO | -8:00:00 | -47:03:43 |
| Maniratuba (outras localidades) | LC | GO | -16:48:36 | -48:01:35 | Manuel Alves Grande, Rio | HD | TO | -8:10:16 | -46:30:42 |
| Manissauá-Miçu, Rio | HD | MT | -11:01:17 | -53:20:08 | Manuel Alves Pequeno, Rio | HD | TO | -8:40:04 | -47:40:58 |
| Manissauá-miçu, Rio | HD | MT | -11:05:35 | -53:40:42 | Manuel Alves Pequeno, Rio | HD | TO | -8:17:40 | -47:49:47 |
| Manissauá-miçu, Rio | HD | MT | -11:06:09 | -54:21:18 | Manuel Alves Pequeno, Rio | HD | TO | -8:48:37 | -47:36:21 |
| Manituba (vila) | LC | CE | -5:13:35 | -39:34:11 | Manuel Alves Pequeno, Rio | HD | TO | -8:40:08 | -47:41:10 |
| Maniva (povoado) | LC | RJ | -21:24:24 | -41:08:29 | Manuel Alves, Rio | HD | TO | -11:41:35 | -48:08:55 |
| Maniva (vila) | LC | RJ | -21:18:20 | -41:06:53 | Manuel Alves, Rio | HD | TO | -11:17:40 | -46:41:44 |
| Manja-Légua (povoado) | LC | MG | -20:35:34 | -43:24:01 | Manuel Alves, Rio | HD | TO | -11:23:18 | -48:22:39 |
| Manjerona, Rio | HD | BA | -15:32:43 | -40:26:31 | Manuel Alves, Rio | HD | TO | -11:31:01 | -48:17:41 |
| Manjuba (outras localidades) | LC | MG | -18:10:56 | -44:18:14 | Manuel Alves, Rio | HD | TO | -11:15:24 | -46:39:20 |
| Manjuru, Igarapé | HD | PA | -3:58:17 | -56:50:08 | Manuel Alves, Rio | HD | TO | -11:50:34 | -47:15:58 |
| Manjuru, Igarapé | HD | PA | -3:57:10 | -57:00:14 | Manuel Alvinho, Rio | HD | TO | -11:23:27 | -46:36:30 |
| Manoa (outras localidades) | LC | RO | -8:47:22 | -62:44:55 | Manuel Alvinho, Rio | HD | TO | -11:28:00 | -46:46:39 |
| Manoápolis (povoado) | LC | BA | -11:31:12 | -39:24:28 | Manuel Anastácio, Ilha do | HD | PA | -8:12:14 | -52:40:25 |
| Manoel Agostinho (outras localidades) | LC | PI | -9:10:36 | -42:10:12 | Manuel Aníbal (outras localidades) | LC | AM | -3:37:11 | -61:40:57 |
| Manoel Alves Grande, Rio | HD | TO | -7:31:52 | -47:28:29 | Manuel Antônio, Córrego | HD | BA | -17:06:25 | -40:30:28 |
| Manoel Alves Grande, Rio | HD | TO | -7:55:10 | -46:43:35 | Manuel de Mato (outras localidades) | LC | MA | -7:18:30 | -44:55:54 |
| Manoel Correia (outras localidades) | LC | CE | -5:41:38 | -39:34:58 | Manuel de Moraes (povoado) | LC | RJ | -22:01:22 | -42:08:22 |
| Manoel da Costa Lima, Rodovia | ST | MS | -21:39:36 | -54:27:16 | Manuel de Nóbrega, Estação Ferroviária | ST | SP | -24:13:25 | -47:17:04 |
| Manoel da Costa Lima, Rodovia | ST | MS | -22:57:08 | -54:26:37 | Manuel Duarte (vila) | LC | RJ | -22:05:28 | -43:33:16 |
| Manoel da Costa Lima, Rodovia | ST | MS | -23:27:16 | -54:11:59 | Manuel Firmino, Ilha | HD | TO | -10:51:38 | -50:35:21 |
| Manoel da Costa Lima, Rodovia | ST | MS | -20:57:30 | -54:30:22 | Manuel Gomes, Ilha do | HD | BA | -11:39:37 | -43:22:31 |
| Manoel da Costa Lima, Rodovia | ST | MS | -23:55:18 | -54:17:39 | Manuel Grande, Rio | HD | TO | -7:49:56 | -47:12:42 |
| Manoel da Costa Lima, Rodovia | ST | MS | -22:12:27 | -54:42:49 | Manuel Leão, Rio | HD | RS | -28:41:45 | -50:03:17 |
| Manoel da Costa Lima, Rodovia | ST | MS | -20:26:37 | -54:35:37 | Manuel Lopes, Riacho do | HD | CE | -5:47:12 | -38:48:18 |
| Manoel Emídio (cidade) | LC | PI | -8:00:46 | -43:52:19 | Manuel Lopes, Riacho do | HD | CE | -5:49:43 | -38:58:35 |
| Manoel Gomes, Ribeirão | HD | GO | -13:08:45 | -48:47:38 | Manuel Nunes, Lagoa do | HD | RS | -30:05:19 | -50:13:11 |
| Manoel Gomes, Rio | HD | MT | -11:54:11 | -57:26:20 | Manuel Pereira, Ilha de | HD | PA | -9:28:12 | -52:08:36 |
| Manoel Guedes (vila) | LC | CE | -4:01:34 | -38:53:07 | Manuel Taurino, Corixo do | HD | MT | -12:51:27 | -51:05:36 |
| Manoel Ribas (cidade) | LC | PR | -24:30:57 | -51:40:04 | Manuel Taurino, Corixo do | HD | MT | -12:42:01 | -51:01:19 |
| Manoel Ribas, Aeródromo | ST | PR | -24:31:42 | -51:38:48 | Manuelão, Grota do | HD | MA | -5:42:14 | -46:50:58 |
| Manoel Ribeiro (vila) | LC | RJ | -22:54:52 | -42:44:26 | Manuelão, Grota do | HD | MA | -5:38:04 | -46:49:55 |
| Manoel Urbano (cidade) | LC | AC | -8:50:20 | -69:15:36 | Manupina (outras localidades) | LC | AM | -2:40:50 | -66:01:55 |
| Manoel Urbano (outras localidades) | LC | AM | -6:41:30 | -69:54:01 | Manuriá, Igarapé | HD | AM | -7:50:58 | -65:27:00 |
| Manoel Viana (cidade) | LC | RS | -29:35:20 | -55:28:58 | Mão Direita, Riacho | HD | BA | -9:32:50 | -38:07:09 |
| Manoel Vitorino (cidade) | LC | BA | -14:08:42 | -40:14:34 | Mão dos Homens (outras localidades) | LC | SC | -29:13:59 | -50:03:09 |
| Manoel, Aldeia Indígena | LC | MT | -11:20:50 | -53:19:31 | Mão-de-Onça, Igarapé | HD | MA | -3:22:20 | -46:31:02 |
| Mans, Rio | HD | PE | -7:53:41 | -35:48:31 | Mão-de-Onça, Igarapé | HD | MA | -3:15:28 | -46:38:34 |
| Mansidão (cidade) | LC | BA | -10:42:57 | -44:02:02 | Maossiti, Lago | HD | AM | -6:49:18 | -64:38:15 |
| Mansidão, Vereda da | HD | BA | -10:54:20 | -44:08:41 | Mapá, Igarapé do | HD | AM | -8:29:51 | -61:53:49 |
| Mansinha (outras localidades) | LC | TO | -9:27:17 | -47:19:19 | Mapana (outras localidades) | LC | AM | -2:57:32 | -67:53:13 |
| Mansinho, Ponta | HD | MA | -1:21:32 | -45:06:26 | Mapaoni, Rio | HD | AP | 01:57:29 | -54:24:30 |
| Mansinho, Riacho do | HD | PI | -8:37:03 | -41:26:18 | Maparaná, Igarapé | HD | RO | -9:03:51 | -64:31:52 |
| Manso, Ribeirão | HD | MS | -19:04:42 | -54:22:52 | Mapari, Ilha | HD | AM | -1:51:34 | -66:56:38 |
| Manso, Ribeirão | HD | MS | -19:07:39 | -54:26:50 | Mapari, Lago | HD | AM | -1:53:58 | -66:58:28 |
| Manso, Rio | HD | GO | -13:12:39 | -46:35:19 | Mapari, Rio | HD | AP | 01:10:07 | -53:09:43 |
| Manso, Rio | HD | MG | -17:34:16 | -41:40:01 | Mapari, Rio | HD | MA | -2:35:04 | -43:37:12 |
| Manso, Rio | HD | MG | -20:21:49 | -44:20:05 | Mapari, Rio | HD | MA | -2:46:04 | -43:41:26 |
| Manso, Rio | HD | MT | -14:49:38 | -56:02:46 | Mapari, Rio | HD | MA | -2:55:19 | -43:47:02 |
| Manso, Rio | HD | MT | -14:46:26 | -54:59:49 | Mapari, Rio | HD | AM | -2:14:52 | -67:37:23 |
| Manso, Rio | HD | MT | -14:48:55 | -55:17:46 | Mapari, Rio | HD | AM | -1:51:50 | -66:52:55 |
| Manteiga, Igarapé | HD | AC | -9:00:44 | -72:07:24 | Mapariá, Ilha | HD | PA | -2:12:43 | -55:24:08 |
| Manteiga, Igarapé | HD | RO | -9:43:03 | -62:52:22 | Mapauaná, Igarapé | HD | AM | -7:02:36 | -69:19:10 |
| Mantena (cidade) | LC | MG | -18:46:55 | -40:58:48 | Mapi, Rio | HD | AM | -4:50:36 | -59:41:53 |

**Nomes Geográficos da Base Cartográfica Contínua do Brasil ao Milionésimo - BCIM,
 por categoria de informação, Unidade da Federação e coordenadas geográficas**

(continuação)

| Nomes geográficos | Categoria de informação | Unidade da Federação | Coordenadas geográficas | | Nomes geográficos | Categoria de informação | Unidade da Federação | Coordenadas geográficas | |
|--------------------------------------|-------------------------|----------------------|-------------------------|-----------|--------------------------------------|-------------------------|----------------------|-------------------------|-----------|
| | | | Latitude | Longitude | | | | Latitude | Longitude |
| Mapi, Rio | HD | AM | -4:31:20 | -59:22:39 | Maracaió (outras localidades) | LC | PA | -0:52:04 | -48:13:26 |
| Mapiá, Igarapé | HD | AM | -8:25:41 | -67:31:19 | Maracajá (cidade) | LC | SC | -28:50:49 | -49:27:10 |
| Mapiá, Igarapé | HD | AM | -8:16:48 | -67:37:12 | Maracajá (outras localidades) | LC | PA | -1:00:58 | -49:18:13 |
| Mapiá, Rio | HD | AM | -4:40:27 | -59:26:07 | Maracajá (outras localidades) | LC | TO | -6:53:53 | -48:31:06 |
| Mapiá, Rio | HD | AM | -4:20:51 | -59:18:11 | Maracajá (povoado) | LC | PA | -4:08:37 | -50:13:04 |
| Mapiá, Rio | HD | AM | -4:39:47 | -59:34:36 | Maracajatuba (outras localidades) | LC | PA | -3:28:47 | -56:22:55 |
| Mapiá-Inauini, Floresta Nacional | LM | AM | -8:16:11 | -68:08:48 | Maracajá (povoado) | LC | RN | -5:24:32 | -35:18:45 |
| Mapiazinho, Rio | HD | AM | -4:55:16 | -59:31:05 | Maracá-Jipioca, Estação Ecológica de | LM | AP | 02:01:23 | -50:25:44 |
| Mapimon, Igarapé | HD | PA | 01:44:39 | -55:04:51 | Maracaju (cidade) | LC | MS | -21:36:50 | -55:10:04 |
| Mapinguari, Igarapé | HD | AC | -9:44:38 | -68:04:40 | Maracaju (outras localidades) | LC | RS | -29:02:14 | -53:21:35 |
| Mapinguari, Igarapé | HD | AC | -9:50:51 | -68:06:54 | Maracaju, Aeródromo | ST | MS | -21:38:00 | -55:08:40 |
| Mapixari, Ilha | HD | AM | -2:13:43 | -65:09:05 | Maracaju, Igarapé | HD | AC | -8:34:54 | -70:10:52 |
| Mapixi, Lago | HD | AM | -5:37:34 | -63:57:33 | Maracaju, Igarapé | HD | AC | -8:30:57 | -69:59:10 |
| Mapuá (outras localidades) | LC | AM | -6:33:46 | -69:18:23 | Maracanã (cidade) | LC | PA | -0:45:54 | -47:27:00 |
| Mapuá (vila) | LC | CE | -6:00:12 | -38:39:34 | Maracanã (outras localidades) | LC | AM | -0:21:01 | -66:28:22 |
| Mapuá, Lago | HD | AM | -6:31:57 | -69:17:47 | Maracanã (povoado) | LC | PA | -2:10:14 | -56:35:19 |
| Mapuã, Rio | HD | PA | -1:10:29 | -50:14:14 | Maracanã (povoado) | LC | SP | -23:09:38 | -46:38:18 |
| Mapuã, Rio | HD | PA | -1:02:40 | -50:27:47 | Maracanã, Baía do | HD | PA | -0:41:48 | -47:28:42 |
| Mapuera, Rio | HD | PA | 00:51:40 | -58:17:34 | Maracanã, Córrego | HD | PR | -22:36:22 | -52:57:04 |
| Mapuera, Rio | HD | PA | -0:47:33 | -57:42:50 | Maracanã, Igarapé | HD | AM | -2:08:15 | -57:07:50 |
| Mapuiaú, Rio | HD | AM | 01:42:15 | -63:13:13 | Maracanã, Igarapé | HD | AM | -1:53:37 | -63:38:51 |
| Mapuru (outras localidades) | LC | AM | -2:54:02 | -68:45:21 | Maracanã, Igarapé | HD | AM | -2:10:16 | -57:02:48 |
| Maquera, Ilha | HD | AM | -3:10:56 | -58:32:48 | Maracanã, Igarapé | HD | RO | -8:29:51 | -62:41:33 |
| Maquiné (cidade) | LC | RS | -29:40:30 | -50:12:25 | Maracanã, Rio | HD | AM | -8:09:24 | -59:34:00 |
| Maquiné Grande, Ilha do | HD | RO | -13:17:03 | -62:04:44 | Maracanã, Rio | HD | AM | -8:10:26 | -59:13:30 |
| Maquiné, Estação Ferroviária | ST | MG | -18:58:28 | -44:22:11 | Maracanã, Rio | HD | MT | -14:21:06 | -57:36:48 |
| Maquiné, Riacho | HD | BA | -9:10:52 | -39:12:28 | Maracanã, Rio | HD | PA | -0:59:56 | -47:24:06 |
| Maquiné, Ribeirão do | HD | MG | -18:55:44 | -44:18:24 | Maracanã, Rio | HD | PA | -1:15:34 | -47:31:01 |
| Maquiné, Rio | HD | GO | -13:31:46 | -47:23:39 | Maracanã, Rio | HD | PA | -1:27:39 | -47:40:39 |
| Maquiné, Rio | HD | RS | -29:35:17 | -50:16:11 | Maracanaú (cidade) | LC | CE | -3:52:37 | -38:37:33 |
| Mar de Espanha (cidade) | LC | MG | -21:52:01 | -43:00:36 | Maracanãzinho, Igarapé | HD | AM | -8:18:10 | -59:23:10 |
| Mar de Espanha, Estação Ecológica de | LM | MG | -21:51:07 | -43:00:04 | Maracani, Rio | HD | RR | 04:10:42 | -59:45:09 |
| Mar de Pedras (outras localidades) | LC | MA | -4:53:16 | -43:36:30 | Maracani, Rio | HD | RR | 04:16:54 | -59:51:34 |
| Mar Grande (vila) | LC | BA | -12:59:28 | -38:41:24 | Maracá-pacu, Rio | HD | AP | 0:0-11:0-9 | -51:42:44 |
| Mar Vermelho (cidade) | LC | AL | -9:26:52 | -36:23:16 | Maracá-pacu, Rio | HD | AP | -0:25:40 | -51:26:48 |
| Mar Virado, Ilha do | HD | SP | -23:33:39 | -45:09:37 | Maracapu, Riacho do | HD | BA | -11:48:16 | -44:02:26 |
| Mara Rosa (cidade) | LC | GO | -14:01:01 | -49:10:40 | Maracás (cidade) | LC | BA | -13:26:27 | -40:25:51 |
| Mara, Igarapé | HD | AM | -1:49:04 | -62:51:35 | Maracás, Aeródromo | ST | BA | -13:25:58 | -40:25:58 |
| Mara, Ribeirão | HD | MT | -11:55:49 | -55:11:28 | Maracati (outras localidades) | LC | PA | -6:39:51 | -58:27:19 |
| Maraã (cidade) | LC | AM | -1:51:21 | -65:34:51 | Maracatiara, Reserva Extrativista | LM | RO | -9:22:13 | -61:52:13 |
| Maraã, Lago | HD | AM | -1:50:47 | -65:36:01 | Maracaxi, Igarapé | HD | PA | -2:18:50 | -47:50:22 |
| Marabá (cidade) | LC | PA | -5:22:08 | -49:07:04 | Maracaxi, Igarapé | HD | PA | -2:20:11 | -47:55:41 |
| Marabá (vila) | LC | PR | -23:45:13 | -52:46:09 | Maraco, Lagoa | HD | PA | -2:17:44 | -53:57:03 |
| Marabá Grande, Lago do | HD | AM | -2:21:03 | -56:36:50 | Maracujá (outras localidades) | LC | BA | -10:49:26 | -44:42:17 |
| Marabá Paulista (cidade) | LC | SP | -22:06:28 | -51:57:46 | Maracujá, Ilha do | HD | PA | -0:26:22 | -50:59:34 |
| Marabá, Aeroporto de | ST | PA | -5:22:02 | -49:08:16 | Maragogi (cidade) | LC | AL | -9:00:43 | -35:13:19 |
| Marabá, Porto | ST | PA | -5:20:01 | -49:10:03 | Maragogipe (cidade) | LC | BA | -12:46:40 | -38:55:08 |
| Marabitana (outras localidades) | LC | AM | 00:25:52 | -68:49:18 | Maragogipe, Aeródromo | ST | MS | -23:27:38 | -54:17:54 |
| Marabitanas (povoado) | LC | AM | 00:56:14 | -66:48:43 | Maragogipinho (vila) | LC | BA | -13:03:24 | -38:58:08 |
| Maracá (outras localidades) | LC | MT | -11:36:44 | -52:02:10 | Maragogipe, Porto | ST | BA | -12:46:42 | -38:53:51 |
| Maracá (povoado) | LC | AP | -0:11:00 | -51:44:49 | Maraguá (vila) | LC | CE | -7:18:22 | -38:33:36 |
| Maracá, Estação Ecológica de | LM | RR | 03:25:24 | -61:41:24 | Marai (outras localidades) | LC | PA | -3:03:47 | -55:05:45 |
| Maracá, Farol | ST | AP | 02:06:41 | -50:24:17 | Marai (cidade) | LC | PE | -8:48:10 | -35:49:44 |
| Maracá, Furo do | HD | RR | 03:18:46 | -61:42:41 | Marajá (outras localidades) | LC | AM | -7:18:51 | -69:11:21 |
| Maracá, Furo do | HD | RR | 03:17:19 | -61:49:12 | Marajá (outras localidades) | LC | MA | -4:40:55 | -44:21:13 |
| Maracá, Ilha de | HD | AP | 02:08:59 | -50:29:02 | Marajá (outras localidades) | LC | TO | -8:23:42 | -47:49:15 |
| Maracá, Ilha de | HD | AP | 01:59:19 | -50:24:50 | Marajá (povoado) | LC | MA | -3:22:36 | -45:35:04 |
| Maracá, Igarapé | HD | AM | -1:22:13 | -61:28:46 | Marajá do Sena (cidade) | LC | MA | -4:35:56 | -45:34:37 |
| Maracaçu, Ilha | HD | PA | -2:08:30 | -56:07:11 | Marajá, Igarapé | HD | AC | -8:22:58 | -71:51:18 |
| Maracaçumé (cidade) | LC | MA | -2:02:34 | -45:57:32 | Marajá, Igarapé | HD | AC | -8:16:00 | -71:46:35 |
| Maracaçume, Baía do | HD | MA | -1:16:21 | -45:34:03 | Marajá, Igarapé | HD | AM | -2:45:00 | -60:48:37 |
| Maracaçumé, Rio | HD | MA | -1:27:09 | -45:42:19 | Marajá, Igarapé | HD | AM | -2:22:52 | -58:50:04 |
| Maracaçumé, Rio | HD | MA | -2:02:53 | -45:56:53 | Marajá, Igarapé | HD | AM | -2:44:41 | -60:53:07 |
| Maracá (cidade) | LC | SP | -22:36:39 | -50:40:01 | Marajá, Morro | HP | PA | -0:51:13 | -57:23:37 |
| Maracá (outras localidades) | LC | MS | -23:26:40 | -53:59:12 | Marajá, Ribeirão | HD | MA | -7:31:07 | -46:41:39 |
| Maracá, Rio | HD | MS | -23:22:12 | -54:32:59 | Marajatuba (outras localidades) | LC | AM | -2:25:53 | -57:38:22 |
| Maracá, Rio | HD | MS | -23:23:13 | -54:05:35 | Marajó (povoado) | LC | AM | -2:54:57 | -56:48:54 |
| Maracá, Rio | HD | MS | -23:15:44 | -54:51:23 | Marajó (vila) | LC | PR | -24:23:02 | -53:11:36 |

**Nomes Geográficos da Base Cartográfica Contínua do Brasil ao Milionésimo - BCIM,
por categoria de informação, Unidade da Federação e coordenadas geográficas**

(continuação)

| Nomes geográficos | Categoria de informação | Unidade da Federação | Coordenadas geográficas | | Nomes geográficos | Categoria de informação | Unidade da Federação | Coordenadas geográficas | |
|-----------------------------------|-------------------------|----------------------|-------------------------|-----------|---------------------------------------|-------------------------|----------------------|-------------------------|-----------|
| | | | Latitude | Longitude | | | | Latitude | Longitude |
| Marajó, Baía de | HD | PA | -1:12:53 | -48:28:13 | Marauá, Estuário de | HD | BA | -14:05:36 | -38:55:48 |
| Marajó, Córrego | HD | PA | -4:04:35 | -47:46:09 | Marauá (outras localidades) | LC | AM | -3:26:10 | -66:16:50 |
| Marajó, Ilha de | HD | PA | -4:06:51 | -47:43:51 | Marauá, Rio | HD | RR | 00:30:44 | -60:00:37 |
| Marajó, Ilha de | HD | PA | -0:52:29 | -50:15:39 | Marauá (outras localidades) | LC | GO | -16:26:42 | -47:36:53 |
| Marajó, Ilha de | HD | PA | -1:21:33 | -48:51:32 | Marauá, Rio | HD | AM | 00:13:03 | -65:03:26 |
| Marajó, Ilha de | HD | PA | -1:36:24 | -49:30:53 | Marauá, Rio | HD | AM | -0:08:15 | -65:06:58 |
| Marajoara (povoado) | LC | PA | -7:45:26 | -50:03:00 | Maraurá, Ilha | HD | AM | -0:22:50 | -65:15:06 |
| Marajoara, Rio | HD | PA | -4:02:56 | -47:45:59 | Maravilha (cidade) | LC | AL | -9:14:09 | -37:21:00 |
| Marajoí, Rio | HD | PA | -1:20:08 | -51:19:07 | Maravilha (cidade) | LC | SC | -26:45:39 | -53:10:22 |
| Marajuba, Grotão | HD | PA | -4:54:02 | -50:07:45 | Maravilha (outras localidades) | LC | AM | -6:07:10 | -67:55:44 |
| Marambaia (outras localidades) | LC | RR | 04:05:02 | -60:35:33 | Maravilha (outras localidades) | LC | AM | -2:30:46 | -60:46:36 |
| Marambaia (povoado) | LC | MA | -4:06:14 | -45:21:19 | Maravilha (outras localidades) | LC | PA | -1:24:45 | -48:13:06 |
| Marambaia, Aeródromo | ST | RJ | -23:03:57 | -43:52:45 | Maravilha (outras localidades) | LC | PA | -2:23:25 | -56:12:33 |
| Marambaia, Farol | ST | RJ | -23:06:58 | -43:50:01 | Maravilha (outras localidades) | LC | PA | -4:19:58 | -48:35:15 |
| Marambaia, Ilha da | HD | RJ | -23:03:49 | -43:47:34 | Maravilha (outras localidades) | LC | PE | -8:41:06 | -38:48:25 |
| Marambaia, Rio | HD | MG | -17:13:37 | -41:23:15 | Maravilha (outras localidades) | LC | PI | -8:08:52 | -42:08:16 |
| Marambainha (vila) | LC | MG | -17:09:13 | -41:33:57 | Maravilha (povoado) | LC | MG | -18:01:37 | -43:16:22 |
| Maranata do Rio Ajuruxi (povoado) | LC | AP | -0:32:06 | -51:33:34 | Maravilha (povoado) | LC | MG | -17:33:46 | -41:06:05 |
| Maranata, Igarapé | HD | MA | -3:16:37 | -46:32:06 | Maravilha (povoado) | LC | MG | -15:29:31 | -46:19:04 |
| Maranata, Igarapé | HD | MA | -3:14:40 | -46:38:03 | Maravilha (vila) | LC | CE | -4:50:10 | -39:14:26 |
| Marangatu (vila) | LC | RJ | -21:35:07 | -42:13:12 | Maravilha (vila) | LC | PE | -8:16:46 | -37:50:42 |
| Maranguape (cidade) | LC | CE | -3:53:24 | -38:41:09 | Maravilha (vila) | LC | PR | -25:39:41 | -53:29:50 |
| Maranguape (outras localidades) | LC | AC | -9:02:45 | -72:20:34 | Maravilha (vila) | LC | PR | -23:27:25 | -50:59:49 |
| Maranhão (outras localidades) | LC | MG | -18:12:17 | -45:48:29 | Maravilha Nova (povoado) | LC | PE | -8:32:06 | -40:38:17 |
| Maranhão (povoado) | LC | AM | -2:44:44 | -56:43:29 | Maravilha, Igarapé | HD | AC | -8:15:57 | -69:53:44 |
| Maranhão (vila) | LC | MG | -17:14:28 | -41:23:23 | Maravilha, Igarapé | HD | AC | -8:18:47 | -69:58:36 |
| Maranhão ou Tocantins, Rio | HD | GO | -13:48:11 | -48:11:42 | Maravilha, Igarapé | HD | AM | -5:10:18 | -66:45:30 |
| Maranhão, Rio | HD | GO | -15:16:42 | -47:59:00 | Maravilha, Riacho da | HD | PE | -8:24:25 | -37:55:07 |
| Maranhão, Rio | HD | GO | -14:52:45 | -48:44:04 | Maravilha, Ribeirão | HD | MG | -15:25:50 | -42:05:30 |
| Maranhão, Rio | HD | MG | -20:31:29 | -43:50:13 | Maravilha, Rio | HD | MA | -7:16:28 | -46:37:06 |
| Maranhãozinho (cidade) | LC | MA | -2:14:27 | -45:51:03 | Maravilha, Rio | HD | MA | -7:30:23 | -46:25:36 |
| Maranón, Rio | HD | AC | -8:32:08 | -73:05:34 | Maravilhas (cidade) | LC | MG | -19:30:57 | -44:40:33 |
| Marapá Grande, Ilha | HD | AM | -0:50:58 | -62:55:28 | Maraxó Patá, Aldeia Indígena | LC | PA | 01:26:43 | -56:31:07 |
| Marapá, Lago do | HD | AM | -2:43:25 | -57:15:58 | Marborges, Aeródromo | ST | PA | -1:58:16 | -48:37:39 |
| Marapanim (cidade) | LC | PA | -0:42:50 | -47:41:38 | Marca de Casco, Aeródromo | ST | MT | -13:43:37 | -57:01:16 |
| Marapanim, Farol | ST | PA | -0:35:55 | -47:34:07 | Marcação (cidade) | LC | PB | -6:46:12 | -35:00:54 |
| Marapanim, Rio | HD | PA | -0:52:49 | -47:39:11 | Marcano, Rio | HD | MA | -2:51:37 | -43:22:58 |
| Marapanim, Rio | HD | PA | -1:04:10 | -47:44:47 | Marcano, Rio | HD | MA | -2:41:53 | -43:20:32 |
| Marapatá (outras localidades) | LC | AM | -4:36:08 | -66:39:21 | Marcelândia (cidade) | LC | MT | -11:07:58 | -54:35:49 |
| Marapatá, Baía do | HD | PA | -1:42:15 | -49:03:18 | Marcelândia (outras localidades) | LC | GO | -17:43:22 | -48:54:20 |
| Marapatá, Igarapé | HD | PA | -3:39:38 | -56:52:06 | Marcelininho, Córrego do | HD | MA | -5:06:27 | -48:12:35 |
| Marapatá, Igarapé | HD | PA | -3:46:47 | -56:52:24 | Marcelino (outras localidades) | LC | AM | -1:46:19 | -66:21:42 |
| Marapauá, Igarapé | HD | PA | -2:16:39 | -51:19:21 | Marcelino (outras localidades) | LC | GO | -17:25:31 | -48:55:27 |
| Marapé, Rio | HD | MT | -13:06:33 | -56:23:01 | Marcelino (povoado) | LC | AM | 00:56:26 | -67:12:13 |
| Marapi, Aldeia Indígena | LC | PA | 01:06:04 | -56:10:34 | Marcelino (vila) | LC | PR | -25:47:52 | -49:12:16 |
| Marapi, Igarapé | HD | PA | -1:11:37 | -53:17:24 | Marcelino Ramos (cidade) | LC | RS | -27:27:43 | -51:54:21 |
| Marapi, Rio | HD | PA | 01:14:57 | -56:08:47 | Marcelino Vieira (cidade) | LC | RN | -6:17:38 | -38:10:01 |
| Marapiaçu, Ilha | HD | AM | -1:51:55 | -65:19:34 | Marcelino, Córrego | HD | MA | -5:02:36 | -48:14:51 |
| Marapoama (cidade) | LC | SP | -21:15:32 | -49:07:44 | Marcelino, Igarapé do | HD | AM | -1:57:49 | -57:29:23 |
| Marapucu, Lago do | HD | AM | -2:29:58 | -56:52:43 | Marcelino, Riacho | HD | MA | -8:28:09 | -45:51:10 |
| Marari (outras localidades) | LC | AM | -5:44:32 | -67:45:24 | Marcelino, Riacho | HD | MA | -8:30:06 | -46:02:50 |
| Marari (vila) | LC | SC | -27:12:43 | -51:06:36 | Marcelino (outras localidades) | LC | BA | -10:48:59 | -40:17:58 |
| Marari, Ilha | HD | RR | 01:29:24 | -61:15:13 | Marcelo (outras localidades) | LC | PA | -2:10:50 | -51:25:31 |
| Marari, Rio | HD | AM | 01:10:28 | -64:54:58 | Marcelo, Riacho do | HD | MA | -6:23:41 | -42:57:17 |
| Mararu (povoado) | LC | PA | -2:29:22 | -54:40:43 | Marchesan S.a., Aeródromo | ST | SP | -21:37:44 | -48:23:36 |
| Mararupá (vila) | LC | CE | -7:14:51 | -38:45:02 | Marcianópolis (vila) | LC | GO | -17:57:49 | -50:01:08 |
| Maratá (cidade) | LC | RS | -29:32:56 | -51:33:14 | Marclio Dias (vila) | LC | SC | -26:08:13 | -50:23:30 |
| Maratá (vila) | LC | SC | -26:34:57 | -52:38:10 | Marcionílio Souza (cidade) | LC | BA | -13:00:10 | -40:31:51 |
| Marataízes (cidade) | LC | ES | -21:02:34 | -40:49:26 | Marcionópolis (vila) | LC | PR | -26:06:53 | -53:38:36 |
| Marati, Rio | HD | AM | 01:02:05 | -64:39:42 | Marco (cidade) | LC | CE | -3:07:26 | -40:08:49 |
| Maratiga, Sanga | HD | RS | -29:16:59 | -55:20:02 | Marco de Ferro (outras localidades) | LC | PR | -23:37:13 | -52:53:31 |
| Maratininga, Igarapé | HD | PA | -2:23:37 | -48:55:44 | Marco do Cimento (outras localidades) | LC | MT | -10:25:06 | -55:30:46 |
| Maratão, Rio | HD | PI | -4:34:52 | -42:23:16 | Marco Rondon (vila) | LC | RO | -12:00:43 | -60:51:50 |
| Marau (cidade) | LC | RS | -28:26:56 | -52:12:00 | Marco, Lagoa do | HD | MT | -13:35:51 | -53:06:29 |
| Marauá (cidade) | LC | BA | -14:06:10 | -39:00:54 | Marcolândia (cidade) | LC | PI | -7:26:34 | -40:39:39 |
| Marau Novo (outras localidades) | LC | AM | -3:39:20 | -56:59:42 | Marcolino Moura (vila) | LC | BA | -13:36:03 | -41:41:46 |
| Marauá, Aeródromo | ST | BA | -14:07:00 | -38:59:00 | Marcondésia (vila) | LC | SP | -20:52:21 | -48:42:39 |
| Marauá, Arroio | HD | RS | -28:24:49 | -52:08:55 | Marcorama (vila) | LC | RS | -29:16:03 | -51:36:54 |

**Nomes Geográficos da Base Cartográfica Contínua do Brasil ao Milionésimo - BCIM,
 por categoria de informação, Unidade da Federação e coordenadas geográficas**

(continuação)

| Nomes geográficos | Categoria de informação | Unidade da Federação | Coordenadas geográficas | | Nomes geográficos | Categoria de informação | Unidade da Federação | Coordenadas geográficas | |
|--|-------------------------|----------------------|-------------------------|-----------|------------------------------------|-------------------------|----------------------|-------------------------|-----------|
| | | | Latitude | Longitude | | | | Latitude | Longitude |
| Marcos (povoado) | LC | BA | -9:33:00 | -42:02:30 | Maria, Baixão da | HD | MA | -6:17:49 | -43:59:40 |
| Marcos Júlio (outras localidades) | LC | PI | -8:59:14 | -44:20:04 | Maria, Córrego | HD | MT | -11:47:08 | -55:25:40 |
| Marcos Parente (cidade) | LC | PI | -7:07:15 | -43:53:38 | Maria, Igarapé da | HD | AC | -9:42:15 | -67:06:54 |
| Marcos, Córrego dos | HD | MG | -17:50:03 | -43:17:13 | Maria, Igarapé da | HD | AC | -9:48:13 | -67:04:12 |
| Marcos, Ponta dos | HD | RN | -5:04:32 | -35:46:50 | Maria, Igarapé do | HD | AM | -4:47:29 | -71:16:08 |
| Maré, Ilha da | HD | BA | -12:46:14 | -38:31:30 | Maria, Ilha | HD | MS | -21:37:10 | -57:56:15 |
| Marechal Bormann (vila) | LC | SC | -27:10:14 | -52:37:24 | Maria, Ilha | HD | MT | -8:54:47 | -57:17:51 |
| Marechal Cândido Rondon (cidade) | LC | PR | -24:33:21 | -54:03:25 | Maria, Ribeirão | HD | GO | -16:07:54 | -48:20:29 |
| Marechal Candido Rondon, Aeródromo | ST | PR | -24:30:44 | -54:03:12 | Maria, Ribeirão | HD | MT | -14:06:45 | -53:38:13 |
| Marechal Cunha Machado, Aeroporto | ST | MA | -2:35:11 | -44:14:08 | Maria, Ribeirão | HD | MT | -14:21:57 | -53:50:36 |
| Marechal Deodoro (cidade) | LC | AL | -9:42:36 | -35:53:42 | Maria, Rio | HD | PA | -7:20:04 | -49:44:47 |
| Marechal Floriano (cidade) | LC | ES | -20:24:46 | -40:40:58 | Mariaí (outras localidades) | LC | PA | -1:18:21 | -49:16:25 |
| Marechal Mascarenhas, Usina Hidrelétrica | AG | MG | -20:17:44 | -47:05:12 | Marialva (cidade) | LC | PR | -23:29:06 | -51:47:31 |
| Marechal Osório, Rodovia | ST | RS | -29:57:52 | -51:08:41 | Mariana, Ribeirão | HD | PR | -23:36:28 | -51:56:39 |
| Marechal Osório, Rodovia | ST | RS | -29:53:10 | -50:37:30 | Mariana (cidade) | LC | MG | -20:22:40 | -43:24:57 |
| Marechal Rondon (outras localidades) | LC | GO | -15:56:09 | -51:12:06 | Mariana (povoado) | LC | PA | -1:42:42 | -46:12:47 |
| Marechal Rondon, Aeroporto Internacional | ST | MT | -15:38:58 | -56:07:01 | Mariana (povoado) | LC | PR | -25:21:14 | -48:25:11 |
| Marechal Rondon, Aldeia Indígena | LC | MT | -14:00:51 | -54:05:34 | Mariana Pimentel (cidade) | LC | RS | -30:21:10 | -51:34:58 |
| Marechal Rondon, Aldeia Indígena | LC | MT | -14:05:00 | -54:02:55 | Mariana, Igarapé | HD | AM | -7:52:54 | -60:03:43 |
| Marechal Rondon, Rodovia | ST | MT | -15:06:24 | -59:39:01 | Mariana, Igarapé da | HD | AM | -8:43:00 | -59:18:56 |
| Marechal Rondon, Rodovia | ST | MT | -15:43:28 | -58:41:12 | Mariana, Ilha da | HD | AM | -8:41:59 | -59:25:39 |
| Marechal Rondon, Rodovia | ST | MT | -15:55:53 | -56:57:53 | Mariana, Ilha da | HD | AM | 0:0-43:0-3 | -63:00:09 |
| Marechal Rondon, Rodovia | ST | MT | -14:25:19 | -59:36:18 | Mariana, Ribeirão | HD | MT | -12:11:43 | -55:14:03 |
| Marechal Rondon, Rodovia | ST | MT | -13:09:52 | -59:52:30 | Mariana, Rio da | HD | BA | -13:48:45 | -39:14:24 |
| Marechal Thaumaturgo (cidade) | LC | AC | -8:56:27 | -72:47:31 | Mariano Moro (cidade) | LC | RS | -27:21:14 | -52:08:49 |
| Mareira, Ribeirão | HD | GO | -16:38:07 | -47:35:55 | Marianópolis (outras localidades) | LC | GO | -15:20:15 | -48:12:52 |
| Mareira, Ribeirão | HD | GO | -16:31:45 | -47:30:48 | Marianópolis (vila) | LC | MA | -4:45:51 | -44:33:55 |
| Marema (cidade) | LC | SC | -26:48:07 | -52:37:30 | Marianópolis do Tocantins (cidade) | LC | TO | -9:47:45 | -49:39:14 |
| Maremoto (outras localidades) | LC | AM | -4:59:38 | -61:36:24 | Marianópolis (vila) | LC | RS | -29:42:02 | -51:58:25 |
| Marengo, Açude | HD | CE | -5:00:23 | -39:32:24 | Mariópolis (cidade) | LC | SP | -21:47:56 | -51:10:51 |
| Marés (outras localidades) | LC | CE | -4:26:16 | -39:04:20 | Mariópolis (outras localidades) | LC | RS | -29:48:32 | -50:06:01 |
| Maresias (vila) | LC | SP | -23:46:41 | -45:33:44 | Mariópolis (outras localidades) | LC | RS | -29:50:59 | -50:03:51 |
| Marfim (outras localidades) | LC | PI | -6:06:57 | -42:24:09 | Maria-preta, Riacho | HD | BA | -10:22:00 | -40:02:55 |
| Marfim, Baixão do | HD | MA | -5:46:26 | -45:51:48 | Mariaquã, Rio | HD | PA | -3:52:51 | -56:31:03 |
| Marfisa (outras localidades) | LC | GO | -16:41:40 | -52:13:08 | Maria-René, Igarapé da | HD | PA | 00:15:33 | -58:21:28 |
| Margarida (outras localidades) | LC | MS | -21:40:08 | -56:45:15 | MariaTeresa, Ponta | HD | PA | -0:48:11 | -48:09:47 |
| Margarida (vila) | LC | PR | -24:38:55 | -54:07:15 | Mariazinha, Aldeia Indígena | LC | TO | -6:12:04 | -47:27:03 |
| Margarida, Ilha | HD | MT | -11:00:11 | -55:24:53 | Mariazinha, Igarapé | HD | PA | -6:32:41 | -56:41:16 |
| Margarita, Farol | ST | MS | -21:40:35 | -57:53:29 | Mariazinha, Ribeirão | HD | PA | -7:11:30 | -49:48:22 |
| Mari (cidade) | LC | PB | -7:03:36 | -35:19:08 | Mariazinha, Ribeirão | HD | PA | -7:04:21 | -50:12:05 |
| Mari, Furo de | HD | AM | -6:58:17 | -64:30:36 | Maribebe, Igarapé | HD | AM | -1:15:29 | -62:52:03 |
| Mari, Furo de | HD | AM | -7:02:48 | -64:32:48 | Maribondo (cidade) | LC | AL | -9:34:37 | -36:18:18 |
| Mari, Igarapé | HD | AM | -4:56:55 | -63:28:05 | Maricá (cidade) | LC | RJ | -22:55:08 | -42:49:08 |
| Mari, Ilha do | HD | AM | -4:21:02 | -62:12:34 | Maricá, Aeródromo | ST | RJ | -22:55:01 | -42:49:40 |
| Mari, Riacho do | HD | BA | -10:09:42 | -41:41:13 | Maricá, Córrego | HD | AP | 02:07:08 | -53:01:55 |
| Mari, Rio | HD | AM | -8:15:17 | -64:31:43 | Maricá, Lagoa de | HD | RJ | -22:57:30 | -42:48:16 |
| Maria - preta, Ilha da | HD | PA | -7:32:41 | -52:39:14 | Maricás, Farol | ST | RJ | -23:01:26 | -42:55:20 |
| Maria Araújo, Ilha de | HD | BA | -11:16:10 | -43:11:45 | Maricás, Ilhas | HD | RJ | -23:01:29 | -42:55:20 |
| Maria Auxiliadora (outras localidades) | LC | MS | -17:38:07 | -56:34:34 | Maricibueri, Rio | HD | AM | 00:45:02 | -65:50:12 |
| Maria Bonita (povoado) | LC | PA | -7:48:57 | -51:02:53 | Maricó, Igarapé | HD | RR | 04:28:10 | -60:33:10 |
| Maria Cruzada (outras localidades) | LC | GO | -17:32:03 | -48:46:00 | Maricoabo (vila) | LC | BA | -13:24:51 | -39:04:50 |
| Maria Cruzada (outras localidades) | LC | GO | -17:38:20 | -48:46:16 | Maricota (outras localidades) | LC | PA | -2:06:46 | -52:46:45 |
| Maria Curupira, Lago | HD | AM | -3:52:47 | -58:33:34 | Maricuru, Rio | HD | PA | 00:09:23 | -54:43:06 |
| Maria da Fé (cidade) | LC | MG | -22:18:28 | -45:22:30 | Marié, Rio | HD | AM | -1:01:13 | -67:46:13 |
| Maria de Lourdes (outras localidades) | LC | RS | -32:17:10 | -52:18:07 | Marié-mirim, Igarapé | HD | AM | 00:32:02 | -66:03:34 |
| Maria Elisa (outras localidades) | LC | RS | -33:12:00 | -53:03:06 | Mariéné, Rio | HD | AM | -8:42:14 | -66:34:05 |
| Maria Helena (cidade) | LC | PR | -23:36:57 | -53:12:18 | Mariéné, Rio | HD | AM | -8:23:18 | -66:13:48 |
| Maria Lima, Igarapé da | HD | AM | -5:54:23 | -59:40:14 | Mariental (vila) | LC | PR | -25:43:16 | -49:38:47 |
| Maria Luiza (outras localidades) | LC | PR | -25:37:44 | -48:35:20 | Mariepauá, Rio | HD | AM | -5:56:55 | -60:34:28 |
| Maria Luiza, Igarapé | HD | AM | -0:36:14 | -62:27:25 | Mariflor (vila) | LC | SC | -26:31:01 | -53:39:58 |
| Maria Nunes (povoado) | LC | MG | -18:00:19 | -43:33:19 | Marilac (cidade) | LC | MG | -18:30:28 | -42:05:02 |
| Maria Pereira, Corixo da | HD | MT | -12:30:56 | -50:44:10 | Marilândia (cidade) | LC | ES | -19:24:46 | -40:32:31 |
| Maria Pereira, Corixo da | HD | MT | -12:24:16 | -50:38:34 | Marilândia (outras localidades) | LC | MS | -18:16:46 | -57:12:50 |
| Maria Preta (povoado) | LC | MA | -5:08:25 | -43:57:40 | Marilândia (outras localidades) | LC | SP | -21:56:59 | -48:53:37 |
| Maria Quitéria (vila) | LC | BA | -12:09:51 | -38:58:39 | Marilândia (outras localidades) | LC | TO | -12:58:10 | -49:37:35 |
| Maria Teresa (outras localidades) | LC | MT | -12:37:38 | -52:02:32 | Marilândia (vila) | LC | MG | -20:21:35 | -44:55:27 |
| Maria, Baixão da | HD | MA | -6:18:08 | -44:02:19 | Marilândia do Sul (cidade) | LC | PR | -23:44:42 | -51:18:28 |
| Maria, Baixão da | HD | MA | -6:17:39 | -44:05:39 | Marilena (cidade) | LC | PR | -22:44:09 | -53:02:24 |

**Nomes Geográficos da Base Cartográfica Contínua do Brasil ao Milionésimo - BCIM,
por categoria de informação, Unidade da Federação e coordenadas geográficas**

(continuação)

| Nomes geográficos | Categoria de informação | Unidade da Federação | Coordenadas geográficas | | Nomes geográficos | Categoria de informação | Unidade da Federação | Coordenadas geográficas | |
|---|-------------------------|----------------------|-------------------------|-----------|---------------------------------------|-------------------------|----------------------|-------------------------|-----------|
| | | | Latitude | Longitude | | | | Latitude | Longitude |
| Marília (cidade) | LC | SP | -22:12:50 | -49:56:45 | Mariricu (povoado) | LC | ES | -18:43:34 | -39:46:17 |
| Marília (outras localidades) | LC | MT | -8:55:50 | -61:27:01 | Mariru, Igarapé | HD | RR | 02:33:36 | -60:10:47 |
| Marília (povoado) | LC | BA | -16:04:39 | -39:25:18 | Mariru, Igarapé | HD | RR | 02:34:41 | -60:08:37 |
| Marília, Aeródromo | ST | SP | -22:11:42 | -49:55:35 | Mariry, Aldeia Indígena | LC | AP | 01:10:26 | -52:53:44 |
| Marilu (vila) | LC | PR | -24:26:40 | -52:14:08 | Marisa, Córrego | HD | SP | -21:04:18 | -50:57:43 |
| Mariluz (cidade) | LC | PR | -24:00:07 | -53:08:45 | Marisa, Ribeirão | HD | PR | -23:44:41 | -51:56:13 |
| Marimari (outras localidades) | LC | AM | -2:24:04 | -67:10:36 | Marisal, Ilha | HD | PA | -5:13:12 | -54:28:58 |
| Marimari, Igarapé | HD | AM | -5:24:04 | -67:28:18 | Mariscal, Enseada do | HD | SC | -27:10:10 | -48:23:09 |
| Marimari, Igarapé | HD | AM | -5:28:54 | -67:35:13 | Maristela (povoado) | LC | MG | -15:51:07 | -41:35:30 |
| Marimari, Igarapé | HD | AM | -1:54:40 | -66:44:56 | Maristela (povoado) | LC | PI | -9:11:12 | -43:04:47 |
| Marimari, Ilha do | HD | AM | -2:49:53 | -65:11:59 | Maristela (vila) | LC | PR | -23:07:24 | -52:17:20 |
| Marimari, Lago do | HD | AM | -5:30:59 | -67:37:46 | Maristela (vila) | LC | SP | -23:02:24 | -47:53:24 |
| Marimari, Rio | HD | AM | -4:34:06 | -58:52:34 | Maritaca ou Piriázinho, Igarapé | HD | PA | -2:46:30 | -47:02:36 |
| Marimari, Rio | HD | AM | -5:02:44 | -58:54:05 | Maritaca ou Piriázinho, Igarapé | HD | PA | -2:40:48 | -47:13:59 |
| Marimari, Rio | HD | AM | -4:20:24 | -58:54:41 | Mariteua, Ilha | HD | PA | -0:34:42 | -47:52:37 |
| Marimari, Rio | HD | AM | -4:23:28 | -58:51:45 | Marituba (cidade) | LC | PA | -1:21:18 | -48:20:31 |
| Marimari, Rio | HD | AM | -4:49:58 | -58:52:58 | Marituba (povoado) | LC | AL | -10:22:43 | -36:28:37 |
| Marimarituba, Ilha | HD | PA | -2:12:29 | -55:01:04 | Marituba do Peixe (povoado) | LC | AL | -10:17:19 | -36:23:07 |
| Marimbá, Lago | HD | AM | -3:07:15 | -59:37:32 | Marituba, Ilha do | HD | AM | -3:47:21 | -62:23:49 |
| Marimba, Riacho | HD | PI | -5:26:20 | -42:42:27 | Marituba, Rio | HD | AL | -10:09:37 | -36:25:49 |
| Marimbaia, Igarapé | HD | PA | -3:37:51 | -48:48:54 | Marituba, Rio | HD | PA | -1:37:07 | -49:32:24 |
| Marimbondo (outras localidades) | LC | MT | -14:48:33 | -56:03:47 | Marituba, Rio | HD | PA | -1:33:21 | -49:36:24 |
| Marimbondo (outras localidades) | LC | PR | -23:34:08 | -49:40:57 | Mariçu, Rio | HD | PA | -1:00:03 | -53:24:34 |
| Marimbondo, Córrego | HD | MS | -20:08:16 | -54:24:55 | Marixi, Igarapé | HD | RR | -0:49:36 | -62:00:11 |
| Marimbondo, Córrego | HD | MS | -20:17:25 | -54:11:07 | Mariza (vila) | LC | PR | -23:52:52 | -51:53:24 |
| Marimbondo, Córrego | HD | MT | -13:39:36 | -52:34:59 | Marizal, Igarapé | HD | AM | -6:51:23 | -63:03:44 |
| Marimbondo, Córrego | HD | MT | -13:34:30 | -52:28:48 | Marizal, Igarapé | HD | PA | -2:48:54 | -51:16:50 |
| Marimbondo, Córrego do | HD | TO | -12:44:53 | -50:08:17 | Marizeira (outras localidades) | LC | RN | -5:31:41 | -35:37:14 |
| Marimbondo, Represa | HD | SP | -20:31:05 | -48:52:48 | Marizinho, Igarapé | HD | AC | -9:41:29 | -68:19:19 |
| Marimbondo, Riacho | HD | MA | -5:35:05 | -46:28:18 | Marizinho, Igarapé | HD | AC | -9:33:02 | -68:13:24 |
| Marimbondo, Ribeirão | HD | SP | -20:25:10 | -50:35:26 | Marizópolis (cidade) | LC | PB | -6:50:31 | -38:20:49 |
| Marimbondo, Ribeirão do | HD | PR | -23:36:17 | -49:44:08 | Marliéria (cidade) | LC | MG | -19:42:43 | -42:43:55 |
| Marimbondo, Usina Hidrelétrica de | AG | SP | -20:20:02 | -49:10:40 | Marmelada, Ribeirão | HD | MG | -19:08:54 | -45:25:43 |
| Marinápolis (outras localidades) | LC | GO | -16:27:30 | -49:03:35 | Marmelândia (vila) | LC | PR | -25:34:02 | -53:33:38 |
| Marinaú, Rio | HD | PA | -1:54:41 | -51:18:55 | Marmeleiro (cidade) | LC | PR | -26:08:56 | -53:01:33 |
| Marinaú, Rio | HD | PA | -1:50:02 | -51:20:32 | Marmeleiro (outras localidades) | LC | RS | -33:06:53 | -53:00:54 |
| Maringá (cidade) | LC | PR | -23:25:30 | -51:56:20 | Marmeleiro (vila) | LC | RS | -27:48:37 | -51:31:27 |
| Maringá (outras localidades) | LC | MT | -13:18:29 | -60:09:33 | Marmeleiro, Rio | HD | PR | -26:19:51 | -53:05:11 |
| Maringá (outras localidades) | LC | PA | -3:10:06 | -48:06:05 | Marmeleiro, Rio | HD | PR | -26:09:28 | -53:00:36 |
| Maringá, Ribeirão | HD | PR | -23:20:36 | -51:56:36 | Marmelo, Ribeirão | HD | MG | -19:36:50 | -47:08:05 |
| Marinheiro, Farol | ST | AP | 00:54:00 | -50:01:13 | Marmelo, Rio | HD | RO | -9:32:17 | -66:10:58 |
| Marinheiros (vila) | LC | CE | -3:10:31 | -39:28:15 | Marmelo, Rio | HD | RO | -9:34:19 | -66:26:01 |
| Marinheiros, Ilha dos | HD | RS | -31:59:46 | -52:08:56 | Marmelópolis (cidade) | LC | MG | -22:26:56 | -45:09:54 |
| Marinho (povoado) | LC | BA | -17:25:41 | -39:48:03 | Marmelos (outras localidades) | LC | AM | -6:05:11 | -61:45:16 |
| Marinho (vila) | LC | PB | -7:34:54 | -36:09:41 | Marmelos, Igarapé dos | HD | RO | -8:54:26 | -61:54:37 |
| Marinho do Aventureiro, Parque Estadual | LM | RJ | -23:11:14 | -44:18:07 | Marmelos, Ilha dos | HD | AM | -6:07:04 | -61:48:03 |
| Marinho dos Abrolhos, Parque Nacional | LM | BA | -17:58:45 | -38:39:38 | Marmelos, Rio dos | HD | AM | -7:42:14 | -61:49:57 |
| Marinho, Ilha | HD | AM | -2:36:21 | -57:10:02 | Marmelos, Rio dos | HD | AM | -6:27:42 | -61:45:14 |
| Marinópolis (cidade) | LC | SP | -20:26:27 | -50:49:22 | Marmonal (povoado) | LC | BA | -12:21:06 | -43:47:43 |
| Marinzal, Ilha do | HD | MA | -1:21:27 | -44:55:53 | Marmorana (outras localidades) | LC | MA | -4:58:15 | -43:41:18 |
| Mário Campos (cidade) | LC | MG | -20:03:21 | -44:11:16 | Marmorana (povoado) | LC | MA | -4:14:10 | -45:25:37 |
| Mário Covas, Rodovia | ST | PB | -6:50:07 | -35:07:53 | Marmorana Grande, Igarapé | HD | PA | -3:24:09 | -49:16:31 |
| Mário Covas, Rodovia | ST | PB | -7:19:43 | -34:56:41 | Marmorana Grande, Igarapé | HD | PA | -3:06:51 | -49:07:00 |
| Mário Ribeiro, Aeroporto | ST | MG | -16:42:20 | -43:49:17 | Marmorana Grande, Igarapé | HD | PA | -3:12:58 | -49:12:34 |
| Mário Spada, Aeródromo | ST | MG | -17:31:40 | -42:22:59 | Maroara, Córrego | HD | MT | -11:39:04 | -54:14:39 |
| Mariópolis (cidade) | LC | PR | -26:21:18 | -52:33:32 | Maroba, Rio | HD | BA | -17:55:13 | -39:37:09 |
| Maripá (cidade) | LC | PR | -24:25:04 | -53:49:48 | Marombas (povoado) | LC | SC | -27:19:28 | -50:45:36 |
| Maripá de Minas (cidade) | LC | MG | -21:41:52 | -42:57:32 | Marombas Bossardi (vila) | LC | SC | -27:11:54 | -50:38:09 |
| Maripá, Lago | HD | PA | -1:52:02 | -53:54:25 | Marombas, Rio da | HD | SC | -27:13:27 | -50:28:48 |
| Maripá, Rio | HD | AM | -2:04:56 | -57:53:35 | Maronal, Igarapé | HD | AC | -9:19:47 | -71:16:06 |
| Maripá, Rio | HD | AM | -2:32:28 | -57:57:10 | Maronal, Igarapé | HD | AC | -9:11:25 | -70:27:17 |
| Maripá, Rio | HD | AM | -2:15:29 | -58:00:07 | Marotinho (outras localidades) | LC | BA | -11:07:51 | -40:35:23 |
| Maripanã, Lago | HD | AM | -2:14:11 | -56:41:30 | Marques (outras localidades) | LC | MT | -14:33:19 | -54:03:03 |
| Maripí (outras localidades) | LC | PA | -1:50:39 | -52:10:51 | Marques de Abrantes (povoado) | LC | PR | -24:58:35 | -48:55:48 |
| Mariposa, Igarapé | HD | RR | -0:20:44 | -61:02:01 | Marques de Souza (cidade) | LC | RS | -29:19:40 | -52:05:34 |
| Maripuí (outras localidades) | LC | AM | -8:02:59 | -67:03:30 | Marquês do Erval (outras localidades) | LC | RS | -29:13:06 | -51:51:19 |
| Mariquita (vila) | LC | BA | -12:23:57 | -44:14:09 | Marques, Ribeirão dos | HD | MG | -16:14:04 | -46:11:51 |
| Mariquita, Rio | HD | PA | -2:22:11 | -48:20:41 | Marques, Ribeirão dos | HD | MG | -16:09:31 | -46:04:08 |

**Nomes Geográficos da Base Cartográfica Contínua do Brasil ao Milionésimo - BCIM,
 por categoria de informação, Unidade da Federação e coordenadas geográficas**

(continuação)

| Nomes geográficos | Categoria de informação | Unidade da Federação | Coordenadas geográficas | | Nomes geográficos | Categoria de informação | Unidade da Federação | Coordenadas geográficas | |
|--------------------------------------|-------------------------|----------------------|-------------------------|-----------|------------------------------------|-------------------------|----------------------|-------------------------|-----------|
| | | | Latitude | Longitude | | | | Latitude | Longitude |
| Marquinho (cidade) | LC | PR | -25:06:46 | -52:15:14 | Martins, Lagoa | HD | ES | -19:31:12 | -39:50:13 |
| Marraã, Lago | HD | AM | -7:30:55 | -65:16:48 | Martiro (outras localidades) | LC | AM | -2:58:53 | -65:52:02 |
| Marraquinho, Rio | HD | SE | -9:45:29 | -37:33:50 | Martiro, Córrego do | HD | MA | -5:05:16 | -48:08:30 |
| Marraquinho, Rio | HD | SE | -9:50:29 | -37:34:23 | Maru (outras localidades) | LC | GO | -17:42:08 | -50:28:57 |
| Marreca (outras localidades) | LC | MT | -10:10:28 | -52:06:21 | Maruá (outras localidades) | LC | PA | -2:02:42 | -49:28:13 |
| Marreca, Lagoa da | HD | RR | 03:50:40 | -59:42:36 | Maruá (outras localidades) | LC | PA | -1:54:45 | -52:10:22 |
| Marreca, Vazante da | HD | MS | -17:53:47 | -56:18:24 | Maruaga, Igarapé do | HD | AM | -0:48:38 | -60:53:52 |
| Marrecal, Ponta do | HD | AP | 03:27:50 | -51:04:51 | Maruanum (outras localidades) | LC | AP | 00:11:35 | -51:16:34 |
| Marrecão, Aeródromo | ST | SC | -27:03:59 | -48:53:24 | Maruanum, Rio | HD | AP | 00:18:25 | -51:22:14 |
| Marrecão, Arroio | HD | RS | -29:13:04 | -51:38:56 | Marubus, Aldeia Indígena | LC | AM | -4:51:59 | -70:54:29 |
| Marrecão, Ilha do | HD | AM | -3:22:56 | -60:43:23 | Marudá (povoado) | LC | PA | -0:38:09 | -47:37:53 |
| Marrecão, Lagoa | HD | MT | -15:08:43 | -51:38:45 | Marudá (vila) | LC | PA | -0:53:19 | -47:38:31 |
| Marrecas (outras localidades) | LC | PI | -5:38:31 | -41:44:32 | Maruim (cidade) | LC | SE | -10:44:16 | -37:04:55 |
| Marrecas (vila) | LC | CE | -6:08:46 | -40:23:25 | Maruim, Igarapé | HD | AM | -2:19:49 | -63:46:47 |
| Marrecas, Ilha das | HD | PA | -2:15:42 | -54:48:39 | Maruim, Ilha | HD | AM | -2:56:03 | -67:47:53 |
| Marrecas, Lago das | HD | AM | -2:33:31 | -57:27:38 | Maruim, Ilha | HD | PA | 00:01:34 | -50:41:18 |
| Marrecas, Riacho das | HD | BA | -8:52:30 | -41:10:10 | Maruim, Paraná do | HD | AM | 00:24:28 | -62:44:32 |
| Marrecas, Ribeirão | HD | SP | -21:23:16 | -51:45:30 | Maruim, Paraná do | HD | AM | 00:33:13 | -62:41:27 |
| Marrecas, Ribeirão das | HD | GO | -15:44:55 | -50:44:23 | Maruim, Ponta do | HD | AP | 01:15:13 | -49:54:05 |
| Marrecas, Ribeirão das | HD | GO | -15:43:32 | -50:50:07 | Maruim, Rio | HD | BA | -15:07:30 | -39:06:57 |
| Marrecas, Rio | HD | PR | -26:04:11 | -53:03:08 | Maruins, Ilha | HD | RO | -8:29:10 | -63:33:25 |
| Marrecas, Rio | HD | PR | -24:58:29 | -51:23:00 | Marumbi (cidade) | LC | PR | -23:42:21 | -51:38:20 |
| Marrecas, Rio | HD | PR | -25:07:25 | -48:59:11 | Marumbi, Ribeirão | HD | PR | -23:41:24 | -51:36:05 |
| Marrecas, Rio | HD | PR | -26:01:36 | -52:10:15 | Marumbi, Usina | AG | PR | -25:24:50 | -48:55:14 |
| Marreco (povoado) | LC | PB | -7:24:10 | -37:40:38 | Marupá, Aldeia Indígena | LC | RR | 02:09:22 | -59:51:34 |
| Marreco, Arroio | HD | PR | -24:40:17 | -54:06:44 | Marupá, Rio | HD | PA | -7:06:31 | -57:00:47 |
| Marrequinha, Rio | HD | PR | -24:50:29 | -51:37:43 | Marupazinho, Igarapé | HD | PA | -7:19:47 | -57:19:15 |
| Marrequinhas, Estação Ferroviária | ST | SP | -21:29:09 | -51:36:02 | Marupi, Igarapé | HD | MA | -4:29:38 | -45:23:55 |
| Marreta, Igarapé | HD | RO | -11:42:59 | -61:15:38 | Marupi, Rio | HD | AP | 02:57:54 | -52:05:45 |
| Marrocos (vila) | LC | CE | -7:08:05 | -39:14:42 | Maruxi, Baixão do | HD | MA | -5:09:10 | -46:11:57 |
| Marrom, Rio | HD | PA | -8:08:48 | -56:32:29 | Maruxi, Baixão do | HD | MA | -5:11:11 | -46:09:07 |
| Marron, Rio | HD | PA | -7:54:54 | -56:33:05 | Marzagão (cidade) | LC | GO | -17:58:51 | -48:38:27 |
| Marruá (outras localidades) | LC | MT | -12:45:48 | -51:06:38 | Marzagão (vila) | LC | MT | -14:40:04 | -55:39:09 |
| Marruás (vila) | LC | CE | -5:55:22 | -39:54:22 | Marzagão, Ribeirão | HD | MT | -14:34:13 | -55:33:38 |
| Marruás, Riacho | HD | MA | -6:19:06 | -43:27:44 | Mascarenhas (povoado) | LC | ES | -19:30:30 | -40:54:55 |
| Marta (outras localidades) | LC | MG | -19:14:21 | -49:26:08 | Mascarenhas (povoado) | LC | MG | -18:56:28 | -44:23:24 |
| Marta, Igarapé | HD | AM | -4:50:33 | -64:49:23 | Mascarenhas de Morais, Pico | HP | AM | 00:43:38 | -65:36:39 |
| Marta, Igarapé do | HD | AM | -4:44:27 | -64:25:58 | Mascarenhas, Igarapé | HD | AM | -4:56:23 | -64:12:12 |
| Marta, Igarapé do | HD | AM | -4:38:29 | -64:25:24 | Mascote (cidade) | LC | BA | -15:33:46 | -39:18:10 |
| Marte, Aeródromo | ST | SP | -23:30:25 | -46:38:02 | Masek, Aldeia Indígena | LC | MT | -10:08:41 | -59:41:25 |
| Martelo, Igarapé do | HD | AM | -4:47:21 | -61:37:43 | Massacará (vila) | LC | BA | -10:25:25 | -38:45:15 |
| Martim de Sá, Ponta de | HD | SP | -23:37:50 | -45:23:33 | Massaco, Rio | HD | RO | -12:28:12 | -62:16:25 |
| Martim Francisco (vila) | LC | SP | -22:31:07 | -46:57:00 | Massaco, Rio | HD | RO | -12:43:29 | -62:26:55 |
| Martim, Córrego | HD | TO | -11:07:19 | -48:15:12 | Massagana (outras localidades) | LC | RN | -5:38:59 | -35:20:33 |
| Martim, Córrego | HD | TO | -11:04:01 | -48:11:38 | Massaguaçu, Farol | ST | SP | -23:37:48 | -45:23:38 |
| Martin Vaz, Ilha | HD | ES | -20:28:30 | -28:50:41 | Massapê (cidade) | LC | CE | -3:31:22 | -40:20:34 |
| Martinésia (vila) | LC | MG | -18:45:17 | -48:25:17 | Massapê (outras localidades) | LC | PR | -23:58:12 | -53:58:18 |
| Martinez (outras localidades) | LC | MT | -11:24:58 | -57:53:16 | Massapê (outras localidades) | LC | CE | -4:28:56 | -39:57:09 |
| Martinez (outras localidades) | LC | MT | -11:15:29 | -54:41:11 | Massapê do Piauí (cidade) | LC | PI | -7:27:46 | -41:07:33 |
| Martinha, Ilha da | HD | MG | -16:28:07 | -45:04:37 | Massaranduba (cidade) | LC | PB | -7:12:00 | -35:47:20 |
| Martinho Campos (cidade) | LC | MG | -19:19:55 | -45:14:13 | Massaranduba (cidade) | LC | SC | -26:36:39 | -49:00:28 |
| Martinho Campos (povoado) | LC | MG | -21:23:35 | -45:38:45 | Massaranduba, Reserva Extrativista | LM | RO | -9:29:46 | -61:55:11 |
| Martinho Prado Júnior (vila) | LC | SP | -22:17:15 | -47:07:49 | Massaroca (vila) | LC | BA | -9:51:53 | -40:16:56 |
| Martinópolis (cidade) | LC | CE | -3:13:33 | -40:41:49 | Massauá, Igarapé | HD | RR | -0:41:31 | -61:52:52 |
| Martinópolis (cidade) | LC | SP | -22:08:45 | -51:10:15 | Massauari (vila) | LC | AM | -3:03:39 | -57:38:18 |
| Martinópolis (outras localidades) | LC | GO | -14:03:32 | -49:49:46 | Massauari, Lago do | HD | AM | -3:03:54 | -57:36:42 |
| Martinópolis (outras localidades) | LC | TO | -7:54:07 | -48:33:36 | Massauari, Paraná do | HD | AM | -3:03:23 | -57:23:43 |
| Martinópolis de Goiás (povoado) | LC | GO | -14:27:20 | -46:25:57 | Massena (outras localidades) | LC | BA | -9:51:11 | -42:24:47 |
| Martins (cidade) | LC | RN | -6:05:16 | -37:54:39 | Massiari, Lago | HD | AM | -7:14:05 | -64:50:28 |
| Martins (outras localidades) | LC | AM | -4:07:52 | -60:45:55 | Mastro, Furo do | HD | AM | -3:52:03 | -61:34:45 |
| Martins (outras localidades) | LC | RO | -11:37:07 | -61:06:43 | Mastro, Ilha do | HD | MT | -9:25:11 | -58:29:09 |
| Martins (povoado) | LC | MG | -21:32:04 | -45:20:14 | Mata (cidade) | LC | RS | -29:33:57 | -54:27:36 |
| Martins Guimarães (vila) | LC | MG | -20:05:04 | -45:23:52 | Mata (outras localidades) | LC | BA | -10:44:45 | -43:21:56 |
| Martins ou Mato Seco, Ribeirão | HD | MT | -13:54:06 | -52:38:02 | Mata (outras localidades) | LC | BA | -12:29:15 | -42:16:19 |
| Martins ou Mato Seco, Ribeirão | HD | MT | -14:08:50 | -52:49:10 | Mata (outras localidades) | LC | MG | -17:40:26 | -46:01:06 |
| Martins Pereira (outras localidades) | LC | RR | 01:06:32 | -60:23:29 | Mata (vila) | LC | MA | -2:33:51 | -44:09:24 |
| Martins Pinheiro (povoado) | LC | PA | -0:47:30 | -47:33:13 | Mata Azul (outras localidades) | LC | TO | -6:58:46 | -48:55:37 |
| Martins Soares (cidade) | LC | MG | -20:15:25 | -41:52:37 | Mata Azul (povoado) | LC | GO | -13:06:36 | -48:35:56 |

**Nomes Geográficos da Base Cartográfica Contínua do Brasil ao Milionésimo - BCIM,
por categoria de informação, Unidade da Federação e coordenadas geográficas**

(continuação)

| Nomes geográficos | Categoria de informação | Unidade da Federação | Coordenadas geográficas | | Nomes geográficos | Categoria de informação | Unidade da Federação | Coordenadas geográficas | |
|--|-------------------------|----------------------|-------------------------|-----------|--|-------------------------|----------------------|-------------------------|-----------|
| | | | Latitude | Longitude | | | | Latitude | Longitude |
| Mata Azul, Corixão da | HD | MT | -12:45:09 | -50:46:33 | Mata-matá, Igarapé | HD | RR | 00:12:35 | -61:40:38 |
| Mata Azul, Córrego | HD | GO | -14:59:43 | -51:08:42 | Matamatá, Ilha do | HD | RR | 00:06:38 | -61:45:19 |
| Mata Azul, Córrego | HD | GO | -15:03:25 | -51:16:00 | Matamatá, Lago | HD | AM | -3:31:15 | -62:57:39 |
| Mata da Aliança (vila) | LC | BA | -12:27:50 | -38:41:07 | Matança (outras localidades) | LC | TO | -10:20:36 | -49:13:04 |
| Mata da Chuva (outras localidades) | LC | MT | -11:28:48 | -57:45:30 | Matão (cidade) | LC | SP | -21:36:10 | -48:21:57 |
| Mata da Puba (outras localidades) | LC | BA | -12:06:43 | -45:40:16 | Matão (outras localidades) | LC | GO | -13:30:22 | -49:04:13 |
| Mata das Flores, Parque Estadual de | LM | ES | -20:36:31 | -41:10:11 | Matão de Baixo (outras localidades) | LC | SP | -21:40:27 | -50:07:49 |
| Mata de Santa Genebra, Área de Relevante | | | | | Matão de Cosmópolis, Área de Relevante | | | | |
| Interesse Ecológico | LM | SP | -22:49:27 | -47:06:52 | Interesse Ecológico | LM | SP | -22:37:18 | -47:08:07 |
| Mata de São Braz (vila) | LC | RN | -6:25:08 | -38:08:28 | Matão, Aeródromo | ST | SP | -21:37:21 | -48:21:07 |
| Mata de São João (cidade) | LC | BA | -12:31:48 | -38:17:56 | Matão, Riacho do | HD | MA | -7:40:13 | -45:53:51 |
| Mata do Bom Jesus (povoado) | LC | BA | -11:52:20 | -42:43:40 | Matão, Riacho do | HD | MA | -7:41:25 | -45:57:14 |
| Mata do Buraquinho, Área de Proteção | LM | PB | -7:08:44 | -34:51:41 | Mata-Olho, Arroio | HD | RS | -30:31:06 | -56:01:57 |
| Mata do Inferno ou do Meio, Corixo | HD | MT | -14:41:58 | -51:31:04 | Mata-Pasto (outras localidades) | LC | PI | -8:19:24 | -43:51:25 |
| Mata do Isidoro (povoado) | LC | MG | -22:20:21 | -45:17:11 | Mata-Pasto, Lagoa do | HD | MA | -6:23:22 | -43:57:40 |
| Mata Doida (outras localidades) | LC | BA | -11:51:02 | -41:15:35 | Matapi (outras localidades) | LC | AM | 00:02:14 | -68:09:47 |
| Mata dos Angicos (outras localidades) | LC | PE | -8:43:06 | -38:15:36 | Matapi (outras localidades) | LC | AM | 01:06:19 | -69:21:46 |
| Mata dos Padres (outras localidades) | LC | GO | -17:47:18 | -50:27:39 | Matapi (outras localidades) | LC | AP | 00:13:54 | -51:10:48 |
| Mata Escura (outras localidades) | LC | PI | -5:43:38 | -41:20:05 | Matapi (outras localidades) | LC | PA | -1:53:32 | -56:05:33 |
| Mata Fresca (vila) | LC | CE | -4:49:48 | -37:24:46 | Matapi, Cachoeira | HD | AM | 01:07:53 | -62:54:04 |
| Mata Grande (cidade) | LC | AL | -9:07:04 | -37:44:02 | Matapi, Colônia Agrícola de | AG | AP | 00:40:07 | -51:26:17 |
| Mata Grande (outras localidades) | LC | MA | -4:09:52 | -44:19:03 | Matapi, Igarapé | HD | AM | 01:08:18 | -67:33:49 |
| Mata Grande (povoado) | LC | TO | -6:21:44 | -47:41:22 | Matapi, Ilha | HD | AM | 00:07:17 | -68:05:57 |
| Mata Grande, Córrego | HD | MT | -11:25:03 | -56:32:00 | Matapi, Lago do | HD | AM | -2:19:35 | -56:31:53 |
| Mata Grande, Córrego | HD | MT | -16:14:58 | -57:12:43 | Matapi, Rio | HD | AP | 00:25:41 | -51:15:01 |
| Mata Grande, Reserva Extrativista da | LM | MA | -5:29:49 | -47:20:18 | Matapi, Rio | HD | AP | 00:01:26 | -51:13:24 |
| Mata José Roberto (povoado) | LC | MA | -2:29:30 | -45:24:32 | Matapiquara (vila) | LC | PA | -0:56:42 | -47:38:08 |
| Mata Limpa (vila) | LC | PB | -6:54:54 | -35:43:16 | Mata-porcos, Ribeirão | HD | MG | -20:19:11 | -43:55:09 |
| Mata Redonda (povoado) | LC | PB | -7:20:15 | -34:56:18 | Mataraca (cidade) | LC | PB | -6:36:03 | -35:03:03 |
| Mata Roma (cidade) | LC | MA | -3:37:30 | -43:06:39 | Matarai (outras localidades) | LC | PA | -2:28:12 | -54:56:55 |
| Mata Surrão, Ribeirão | HD | PA | -7:46:46 | -50:14:21 | Matarandiba (povoado) | LC | BA | -13:00:29 | -38:45:42 |
| Mata Velha (outras localidades) | LC | TO | -5:33:24 | -48:06:13 | Matarazzo (vila) | LC | RS | -32:01:19 | -52:54:54 |
| Mata Velha, Riacho | HD | MA | -5:34:29 | -46:42:53 | Matarazzo, Ilhas | HD | MS | -23:07:45 | -53:39:05 |
| Mata Verde (cidade) | LC | MG | -15:41:09 | -40:44:27 | Matarazzo, Ilhas | HD | PR | -23:07:06 | -53:38:15 |
| Mata Verde (outras localidades) | LC | MT | -10:04:19 | -51:29:08 | Matari, Ilha | HD | AM | -3:15:15 | -59:09:29 |
| Mata Verde, Ribeirão | HD | MA | -6:57:35 | -47:02:22 | Matarias, Córrego | HD | MT | -14:05:06 | -55:58:20 |
| Mata Virgem (vila) | LC | PB | -7:43:14 | -35:47:52 | Matariça, Córrego | HD | TO | -12:21:38 | -48:31:26 |
| Mata, Baixão da | HD | MA | -6:06:53 | -46:07:05 | Matariza, Córrego | HD | TO | -12:18:51 | -48:34:29 |
| Mata, Baixão da | HD | MA | -6:03:38 | -46:02:44 | Mataripe (vila) | LC | BA | -12:42:02 | -38:34:14 |
| Mata, Córrego da | HD | MS | -20:09:46 | -53:54:45 | Mataripuí, Igarapé | HD | AM | -7:47:20 | -66:40:00 |
| Mata, Córrego da | HD | MS | -20:26:13 | -53:52:44 | Mataripua, Lago | HD | AM | -7:41:57 | -66:34:22 |
| Mata, Córrego da | HD | MS | -20:33:21 | -53:56:50 | Mataurá, Rio | HD | AM | -5:39:47 | -60:52:35 |
| Mata, Córrego da | HD | PA | -7:27:35 | -50:57:39 | Mataurá, Rio | HD | AM | -5:37:37 | -60:47:52 |
| Mata, Igarapé da | HD | AC | -10:24:52 | -68:25:19 | Mateira (outras localidades) | LC | MS | -21:03:58 | -55:24:32 |
| Mata, Igarapé da | HD | AC | -10:21:48 | -68:06:55 | Mateira (outras localidades) | LC | MS | -18:24:51 | -53:08:16 |
| Mata, Igarapé da | HD | AC | -10:30:30 | -67:45:19 | Mateira, Córrego | HD | MS | -20:12:27 | -54:41:42 |
| Mata, Igarapé da | HD | AC | -10:21:13 | -67:49:52 | Mateira, Córrego | HD | TO | -11:25:21 | -49:22:23 |
| Mata, Igarapé da | HD | AC | -8:08:23 | -72:23:27 | Mateira, Ribeirão | HD | MS | -20:52:40 | -53:01:25 |
| Mata, Lagoa da | HD | TO | -11:18:20 | -49:37:25 | Mateira, Ribeirão | HD | MS | -20:59:23 | -53:07:03 |
| Mata, Riacho da | HD | MA | -3:56:48 | -43:15:28 | Mateira, Ribeirão da | HD | GO | -18:47:32 | -50:44:59 |
| Mata, Riacho da | HD | MA | -4:01:33 | -43:08:04 | Mateira, Ribeirão da | HD | GO | -18:51:12 | -50:39:46 |
| Mata, Riacho da | HD | PB | -7:43:03 | -38:16:13 | Mateiro (outras localidades) | LC | PI | -9:14:19 | -45:37:07 |
| Mata, Ribeirão da | HD | BA | -14:33:37 | -40:51:15 | Mateiro, Córrego | HD | MT | -13:00:37 | -51:34:33 |
| Mata, Ribeirão da | HD | GO | -13:02:14 | -49:54:32 | Mateiro, Córrego do | HD | MT | -12:42:13 | -51:35:24 |
| Mata, Ribeirão da | HD | GO | -13:15:16 | -49:58:15 | Mateiro, Rio | HD | TO | -8:37:41 | -47:05:21 |
| Mata, Ribeirão da | HD | MG | -20:36:29 | -44:36:11 | Mateiro, Rio | HD | TO | -8:49:17 | -46:56:28 |
| Mata, Ribeirão da | HD | MG | -18:32:29 | -46:26:04 | Mateiros (cidade) | LC | TO | -10:32:52 | -46:25:15 |
| Mata, Ribeirão da | HD | MG | -19:37:31 | -44:01:38 | Matel (outras localidades) | LC | AM | -2:08:00 | -60:00:48 |
| Mata, Ribeirão da | HD | MT | -16:57:27 | -53:52:28 | Matelândia (cidade) | LC | PR | -25:14:27 | -53:59:45 |
| Mata, Rio da | HD | MA | -6:51:36 | -46:55:25 | Materlândia (cidade) | LC | MG | -18:28:26 | -43:03:36 |
| Mata, Vereda da | HD | PI | -10:11:20 | -43:57:38 | Mateus José (povoado) | LC | MG | -18:05:07 | -45:20:05 |
| Mata-Boi (povoado) | LC | PE | -7:51:13 | -39:33:19 | Mateus Leme (cidade) | LC | MG | -19:59:09 | -44:25:40 |
| Mata-Burrinhos, Ribeirão | HD | MG | -18:41:44 | -46:23:52 | Mateus Leme, Ribeirão | HD | MG | -19:58:29 | -44:25:41 |
| Mata-fome, Aeródromo | ST | RS | -29:11:25 | -56:32:53 | Matias Lobato (cidade) | LC | MG | -18:35:31 | -41:54:28 |
| Mata-fome, Igarapé | HD | PA | -4:35:36 | -53:56:51 | Mathovi, Aeródromo | ST | MT | -9:49:57 | -55:27:51 |
| Matamatá (outras localidades) | LC | AM | -4:46:52 | -66:43:39 | Matias (povoado) | LC | MG | -20:30:30 | -44:43:52 |
| Mata-mata, Igarapé | HD | RR | 02:49:43 | -60:28:34 | Matias (povoado) | LC | PE | -8:10:47 | -40:03:19 |
| Matamatá, Igarapé | HD | AM | -4:58:40 | -60:18:01 | Matias (vila) | LC | CE | -3:54:50 | -39:06:47 |

**Nomes Geográficos da Base Cartográfica Contínua do Brasil ao Milionésimo - BCIM,
 por categoria de informação, Unidade da Federação e coordenadas geográficas**

(continuação)

| Nomes geográficos | Categoria de informação | Unidade da Federação | Coordenadas geográficas | | Nomes geográficos | Categoria de informação | Unidade da Federação | Coordenadas geográficas | |
|----------------------------------|-------------------------|----------------------|-------------------------|-----------|---------------------------------|-------------------------|----------------------|-------------------------|-----------|
| | | | Latitude | Longitude | | | | Latitude | Longitude |
| Matias Barbosa (cidade) | LC | MG | -21:52:08 | -43:19:08 | Mato Verde (cidade) | LC | MG | -15:23:49 | -42:51:57 |
| Matias Cardoso (cidade) | LC | MG | -14:51:18 | -43:55:19 | Mato Verde (outras localidades) | LC | GO | -18:29:03 | -51:38:53 |
| Matias Olímpio (cidade) | LC | PI | -3:42:57 | -42:33:21 | Mato Verde (povoado) | LC | BA | -11:36:55 | -41:37:25 |
| Matias, Igarapé do | HD | AM | -4:23:33 | -61:44:21 | Mato Verde (povoado) | LC | MG | -16:30:04 | -44:13:33 |
| Matias, Igarapé do | HD | AM | -4:15:39 | -61:42:45 | Mato, Lago do | HD | AM | -2:59:28 | -57:39:05 |
| Matias, Lago do | HD | AM | -4:19:57 | -61:43:34 | Mato, Lago do | HD | AM | -4:09:27 | -60:24:59 |
| Matias, Lago do | HD | AM | -3:15:18 | -60:25:41 | Mato, Lagoa do | HD | CE | -3:08:29 | -39:31:01 |
| Matilde (vila) | LC | ES | -20:33:16 | -40:48:49 | Mato, Riacho do | HD | BA | -13:06:26 | -45:28:39 |
| Matim, Rio | HD | RR | 00:10:49 | -60:34:29 | Mato, Riacho do | HD | BA | -13:03:31 | -45:21:07 |
| Matim, Rio | HD | RR | 00:13:05 | -60:48:00 | Mato, Riacho do | HD | BA | -13:03:31 | -45:12:58 |
| Matim, Rio | HD | RR | 00:09:50 | -60:52:14 | Mato, Riacho do | HD | CE | -4:39:57 | -40:13:53 |
| Matina (cidade) | LC | BA | -13:54:32 | -42:50:56 | Mato, Riacho do | HD | MA | -6:26:54 | -44:41:38 |
| Matinha (cidade) | LC | MA | -3:06:03 | -45:02:02 | Mato, Riacho do | HD | MA | -6:24:50 | -44:37:23 |
| Matinha (outras localidades) | LC | BA | -10:46:24 | -42:02:59 | Mato, Riacho do | HD | MG | -16:35:04 | -45:38:05 |
| Matinha (outras localidades) | LC | GO | -17:08:32 | -51:05:54 | Mato, Riacho do | HD | MG | -16:25:51 | -45:33:55 |
| Matinha (outras localidades) | LC | MA | -4:07:49 | -45:19:24 | Mato, Riacho do | HD | TO | -11:40:13 | -47:23:15 |
| Matinha (outras localidades) | LC | MA | -4:39:13 | -44:06:14 | Mato, Riacho do | HD | TO | -11:33:24 | -47:17:59 |
| Matinha (outras localidades) | LC | TO | -13:05:47 | -49:37:55 | Mato, Rio do | HD | SC | -26:50:51 | -51:39:47 |
| Matinha (povoado) | LC | GO | -16:37:21 | -49:06:48 | Mato, Rio do | HD | SC | -26:46:34 | -52:12:15 |
| Matinha (povoado) | LC | MA | -4:20:56 | -44:56:54 | Mato, Rio do | HD | SC | -26:47:47 | -52:34:45 |
| Matinha (povoado) | LC | MT | -13:30:28 | -51:54:48 | Matões (cidade) | LC | MA | -5:31:08 | -43:11:56 |
| Matinha, Riacho da | HD | BA | -15:00:51 | -41:45:57 | Matões do Norte (cidade) | LC | MA | -3:37:55 | -44:33:21 |
| Matinhas (cidade) | LC | PB | -7:07:30 | -35:46:01 | Matões, Riacho dos | HD | PI | -9:08:48 | -44:37:36 |
| Matinho, Córrego | HD | MT | -12:36:08 | -52:38:27 | Matos (outras localidades) | LC | PI | -9:55:08 | -44:15:05 |
| Matinho, Córrego | HD | MT | -12:32:06 | -52:36:21 | Matos Costa (cidade) | LC | SC | -26:28:22 | -51:08:52 |
| Matinhos (cidade) | LC | PR | -25:49:04 | -48:32:34 | Matos, Rio dos | HD | PI | -4:08:36 | -41:51:42 |
| Matinhos, Praia de | HP | PR | -25:46:24 | -48:31:00 | Matos, Rio dos | HD | PI | -4:21:33 | -41:48:36 |
| Matintim (outras localidades) | LC | AM | -2:53:22 | -68:29:34 | Matos, Rio dos | HD | PI | -4:23:58 | -41:38:30 |
| Matipó (cidade) | LC | MG | -20:17:02 | -42:20:27 | Matos, Rio dos | HD | PI | -3:56:56 | -41:57:45 |
| Matipó, Rio | HD | MG | -20:09:50 | -42:24:09 | Matozinhos (cidade) | LC | MG | -19:33:28 | -44:04:51 |
| Matipu, Aldeia Indígena | LC | MT | -12:13:51 | -53:10:51 | Matrinchá (cidade) | LC | GO | -15:26:38 | -50:44:45 |
| Matipucu, Lago do | HD | AM | -2:30:04 | -56:57:25 | Matrincha, Rio | HD | MT | -10:50:41 | -55:19:19 |
| Matirí, Igarapé | HD | AM | 01:31:33 | -67:56:31 | Matrinchão, Igarapé | HD | AM | -6:42:15 | -69:10:23 |
| Matisse, Aldeia Indígena | LC | AM | -6:08:42 | -71:34:27 | Matrinxã Grande, Igarapé | HD | AM | -1:32:08 | -57:52:34 |
| Mato Alto (outras localidades) | LC | GO | -14:25:53 | -47:40:24 | Matrinxã, Córrego | HD | MT | -15:08:49 | -52:36:14 |
| Mato Branco (povoado) | LC | PR | -25:50:18 | -52:20:38 | Matrinxã, Córrego | HD | MT | -15:03:47 | -52:39:52 |
| Mato Castelhanos (cidade) | LC | RS | -28:16:40 | -52:11:31 | Matrinxã, Córrego | HD | MT | -15:22:03 | -52:13:29 |
| Mato da Banana, Rio | HD | TO | -8:24:45 | -48:58:17 | Matrinxã, Córrego | HD | TO | -12:14:43 | -49:47:23 |
| Mato Fresco, Morro do | HP | MG | -17:22:33 | -44:18:36 | Matrinxã, Córrego | HD | TO | -12:05:46 | -49:47:09 |
| Mato Grande (outras localidades) | LC | MG | -17:49:57 | -46:54:33 | Matrinxã, Córrego | HD | TO | -12:08:51 | -49:47:24 |
| Mato Grande (outras localidades) | LC | TO | -11:45:09 | -48:49:34 | Matrinxã, Córrego | HD | TO | -12:23:49 | -48:01:15 |
| Mato Grande (vila) | LC | RS | -28:04:32 | -54:15:05 | Matrinxã, Igarapé | HD | RR | 03:04:28 | -61:33:44 |
| Mato Grande, Córrego | HD | TO | -11:55:40 | -48:24:37 | Matrinxã, Ribeirão | HD | MT | -15:06:50 | -53:45:51 |
| Mato Grande, Córrego | HD | TO | -11:54:50 | -48:28:52 | Matrinxã, Ribeirão | HD | TO | -6:04:30 | -47:33:47 |
| Mato Grande, Ribeirão | HD | MG | -15:15:19 | -45:57:11 | Matrinxã, Rio | HD | GO | -17:01:39 | -52:36:50 |
| Mato Grosso (cidade) | LC | PB | -6:32:02 | -37:43:30 | Matrinxã, Rio | HD | MT | -14:51:23 | -53:41:31 |
| Mato Grosso (outras localidades) | LC | AC | -8:43:47 | -71:40:50 | Matrinxão, Igarapé | HD | AM | -7:42:20 | -64:05:29 |
| Mato Grosso (outras localidades) | LC | AM | -3:34:45 | -61:41:42 | Matrinxão, Ilha do | HD | AM | -3:45:54 | -62:20:39 |
| Mato Grosso (outras localidades) | LC | BA | -14:36:52 | -42:52:48 | Matrinxãozinho, Igarapé | HD | AM | -1:36:04 | -57:47:31 |
| Mato Grosso (outras localidades) | LC | MA | -6:50:16 | -45:06:21 | Matriz (outras localidades) | LC | CE | -3:04:45 | -40:21:06 |
| Mato Grosso (outras localidades) | LC | MT | -9:51:06 | -51:03:49 | Matriz (vila) | LC | CE | -4:34:15 | -40:48:51 |
| Mato Grosso (outras localidades) | LC | PA | -1:59:57 | -53:28:18 | Matriz de Camaragibe (cidade) | LC | AL | -9:09:07 | -35:31:58 |
| Mato Grosso II, Lago | HD | AM | -2:29:19 | -56:35:12 | Matuará, Rio | HD | AM | -6:16:18 | -61:03:24 |
| Mato Grosso, Aldeia Indígena | LC | MT | -14:28:21 | -53:13:54 | Matula, Córrego | HD | MT | -15:25:20 | -52:13:17 |
| Mato Grosso, Igarapé | HD | AM | -3:35:53 | -61:47:46 | Matupá (cidade) | LC | MT | -10:03:25 | -54:55:58 |
| Mato Grosso, Igarapé | HD | AM | -7:19:33 | -67:47:08 | Matupá, Aeródromo | ST | MT | -10:10:11 | -54:57:08 |
| Mato Grosso, Ilha | HD | BA | -10:41:14 | -42:41:34 | Matupí, Igarapé | HD | AM | -7:49:17 | -61:37:05 |
| Mato Grosso, Lago | HD | AM | -2:27:06 | -56:36:46 | Matupí, Igarapé | HD | AM | -5:33:29 | -61:09:49 |
| Mato Grosso, Ribeirão | HD | SP | -20:48:08 | -50:08:01 | Matupí, Igarapé | HD | AM | -5:28:50 | -61:12:32 |
| Mato Grosso, Rio | HD | BA | -13:59:13 | -41:17:18 | Matupí, Ilha | HD | AM | -0:57:28 | -62:55:34 |
| Mato Leitão (cidade) | LC | RS | -29:31:26 | -52:07:44 | Matupí, Lagoa | HD | AM | -5:35:53 | -61:16:23 |
| Mato Perso (vila) | LC | RS | -29:05:41 | -51:19:58 | Matupuri, Rio | HD | AM | -5:09:30 | -61:15:44 |
| Mato Queimado (vila) | LC | RS | -28:15:28 | -54:37:01 | Matupuri, Rio | HD | AM | -4:47:56 | -60:39:11 |
| Mato Redondo (povoado) | LC | TO | -6:24:33 | -47:52:36 | Maturacá, Aeródromo | ST | AM | 00:37:00 | -66:07:50 |
| Mato Rico (cidade) | LC | PR | -24:42:18 | -52:08:45 | Maturacá, Canal | HD | AM | 00:40:27 | -66:12:51 |
| Mato Seco (outras localidades) | LC | MS | -23:26:34 | -54:37:51 | Maturéia (cidade) | LC | PB | -7:16:01 | -37:21:03 |
| Mato Seco (povoado) | LC | GO | -14:58:56 | -48:01:17 | Maturunã, Igarapé | HD | RR | -0:21:44 | -61:54:28 |
| Mato Seco, Córrego | HD | GO | -15:19:38 | -48:46:40 | Matutina (cidade) | LC | MG | -19:13:22 | -45:58:08 |

**Nomes Geográficos da Base Cartográfica Contínua do Brasil ao Milionésimo - BCIM,
por categoria de informação, Unidade da Federação e coordenadas geográficas**

(continuação)

| Nomes geográficos | Categoria de informação | Unidade da Federação | Coordenadas geográficas | | Nomes geográficos | Categoria de informação | Unidade da Federação | Coordenadas geográficas | |
|--|-------------------------|----------------------|-------------------------|-----------|---|-------------------------|----------------------|-------------------------|-----------|
| | | | Latitude | Longitude | | | | Latitude | Longitude |
| Matutuí, Igarapé | HD | PA | -1:52:23 | -47:17:12 | Medianeira (vila) | LC | RS | -28:14:30 | -53:41:34 |
| Mau (outras localidades) | LC | PA | -2:12:04 | -49:19:43 | Medianeira, Aeródromo | ST | PR | -25:18:32 | -54:04:21 |
| Mau ou Iremg, Rio | HD | RR | 03:41:12 | -59:41:37 | Medicilândia (cidade) | LC | PA | -3:26:45 | -52:53:20 |
| Mau ou Iremg, Rio | HD | RR | 04:48:23 | -60:01:45 | Medina (cidade) | LC | MG | -16:13:22 | -41:28:37 |
| Mau, Rio | HD | PA | -0:55:28 | -47:48:47 | Médio Purus, "Lago Ayapúá", Área de Proteção Ambiental do | LM | AM | -4:30:33 | -62:22:56 |
| Mauá (cidade) | LC | SP | -23:40:04 | -46:27:39 | Meditação (outras localidades) | LC | AM | -6:22:46 | -62:13:49 |
| Mauá (outras localidades) | LC | AM | -0:32:03 | -65:26:25 | Medo, Córrego do | HD | GO | -13:16:16 | -50:18:08 |
| Mauá (outras localidades) | LC | RS | -32:51:26 | -53:07:42 | Medo, Córrego do | HD | GO | -13:12:06 | -50:23:39 |
| Mauá (povoado) | LC | RJ | -22:42:49 | -43:10:24 | Medo, Córrego do | HD | MG | -17:37:18 | -44:56:12 |
| Mauá (vila) | LC | RS | -28:09:58 | -53:50:51 | Medonho, Igarapé | HD | AM | -7:01:27 | -71:02:31 |
| Mauá (vila) | LC | RS | -32:09:39 | -53:12:24 | Medonho, Igarapé | HD | PA | -5:19:54 | -49:28:12 |
| Mauá da Serra (cidade) | LC | PR | -23:54:03 | -51:13:44 | Medonho, Rio | HD | MA | -9:09:48 | -46:15:47 |
| Mauá, Cachoeira | HD | AM | 00:03:02 | -66:06:03 | Medonho, Rio | HD | MA | -9:12:30 | -46:37:09 |
| Mauá, Igarapé | HD | AM | -1:25:08 | -67:57:54 | Meia Dúzia, Igarapé | HD | AC | -7:25:00 | -73:26:27 |
| Mauari, Igarapé | HD | AM | 00:43:37 | -62:39:06 | Meia Ponte, Ribeirão | HD | GO | -16:24:52 | -52:02:50 |
| Mauari, Morro do | HP | AM | 00:45:54 | -62:41:17 | Meia Ponte, Rio | HD | GO | -18:05:05 | -49:30:51 |
| Maurizal, Lago | HD | AM | -2:38:40 | -57:35:39 | Meia Ponte, Rio | HD | GO | -18:27:42 | -49:36:57 |
| Mauaru, Igarapé | HD | AM | -1:27:14 | -61:58:58 | Meia Ponte, Rio da | HD | GO | -16:36:06 | -49:17:45 |
| Mauaru, Igarapé | HD | AM | -1:36:52 | -61:58:58 | Meia Ponte, Rio da | HD | GO | -16:14:38 | -49:31:55 |
| Mauau, Igarapé | HD | AM | 0:0-13:0-1 | -62:54:09 | Meia-Quarta (povoado) | LC | ES | -20:29:19 | -41:31:27 |
| Maúba, Ilha | HD | PA | -1:46:56 | -49:07:02 | Meio (outras localidades) | LC | PI | -8:22:52 | -44:46:09 |
| Maués (cidade) | LC | AM | -3:23:02 | -57:43:08 | Meio (outras localidades) | LC | TO | -8:58:02 | -47:54:18 |
| Maués (outras localidades) | LC | AM | -4:22:09 | -62:09:54 | Meio (povoado) | LC | BA | -11:05:06 | -40:40:29 |
| Maués, Aeródromo | ST | AM | -3:21:23 | -57:42:42 | Meio Mundo, Ilha do | HD | PA | 00:09:22 | -56:09:22 |
| Maués-Açu, Rio | HD | AM | -4:19:17 | -57:37:29 | Meio, Arroio do | HD | RS | -31:17:39 | -54:46:20 |
| Maués-mirim, Rio | HD | AM | -3:24:42 | -57:33:32 | Meio, Arroio do | HD | RS | -31:23:14 | -54:46:29 |
| Maurine, Igarapé | HD | AM | 01:45:38 | -67:27:23 | Meio, Arroio do | HD | RS | -32:25:42 | -53:30:05 |
| Maurício, Rio | HD | PR | -25:43:30 | -49:18:37 | Meio, Arroio do | HD | RS | -32:19:32 | -53:31:42 |
| Maurilândia (cidade) | LC | GO | -17:58:15 | -50:20:20 | Meio, Baixão do | HD | PI | -9:53:42 | -43:59:08 |
| Maurilândia do Tocantins (cidade) | LC | TO | -5:57:10 | -47:30:21 | Meio, Corixão do | HD | MT | -14:39:23 | -51:20:46 |
| Mauritânia, Lago | HD | AM | -7:37:48 | -66:03:34 | Meio, Corixão do | HD | MT | -14:21:56 | -51:13:45 |
| Mauriti (cidade) | LC | CE | -7:23:20 | -38:46:26 | Meio, Corixo do | HD | MS | -18:35:01 | -57:02:19 |
| Mau-u ou Rio Uraricoera, Furo | HD | RR | 03:17:20 | -61:55:05 | Meio, Córrego do | HD | BA | -12:10:10 | -41:20:53 |
| Mau-u ou Rio Uraricoera, Furo | HD | RR | 03:14:56 | -62:05:46 | Meio, Córrego do | HD | BA | -18:09:49 | -39:45:47 |
| Mau-u ou Rio Uraricoera, Furo | HD | RR | 03:11:20 | -62:11:10 | Meio, Córrego do | HD | MS | -20:45:00 | -52:17:05 |
| Mau-u ou Rio Uraricoera, Furo | HD | RR | 03:19:42 | -61:41:47 | Meio, Córrego do | HD | MS | -17:44:17 | -54:12:22 |
| Max Brunhs, Estação Ferroviária | ST | RS | -29:51:04 | -52:14:56 | Meio, Córrego do | HD | MS | -20:47:08 | -52:19:56 |
| Max Fontoura, Aeródromo | ST | PR | -25:25:54 | -49:31:46 | Meio, Córrego do | HD | MS | -17:42:13 | -54:16:58 |
| Maxaranguape (cidade) | LC | RN | -5:30:57 | -35:15:43 | Meio, Córrego do | HD | MT | -11:28:45 | -55:40:14 |
| Maxaranguape, Aeródromo | ST | RN | -5:22:53 | -35:31:49 | Meio, Igarapé do | HD | AC | -8:15:22 | -72:23:37 |
| Maxiacá, Igarapé | HD | PA | -2:26:32 | -51:47:03 | Meio, Igarapé do | HD | RO | -10:49:56 | -63:26:53 |
| Maximilândia (povoado) | LC | GO | -16:39:29 | -50:26:09 | Meio, Ilha do | HD | AM | -5:16:01 | -60:23:50 |
| Maximiliano de Almeida (cidade) | LC | RS | -27:37:55 | -51:48:10 | Meio, Ilha do | HD | AP | 02:07:56 | -50:43:37 |
| Máximo, Igarapé | HD | AM | -1:56:18 | -62:00:55 | Meio, Ilha do | HD | MT | -11:54:52 | -50:48:35 |
| Maxituri, Cachoeira | HD | PA | 01:45:34 | -54:59:48 | Meio, Ilha do | HD | PA | -4:14:08 | -55:55:55 |
| Maxixe (outras localidades) | LC | CE | -5:09:34 | -37:46:25 | Meio, Ilha do | HD | PA | -2:03:05 | -55:02:44 |
| Maxixe (povoado) | LC | BA | -11:02:56 | -42:09:38 | Meio, Ilha do | HD | PA | -5:33:52 | -52:40:46 |
| Maxixe, Riacho | HD | PI | -7:27:57 | -41:31:49 | Meio, Ilha do | HD | PE | -3:48:55 | -32:23:39 |
| Maxixeiro (outras localidades) | LC | PI | -7:58:41 | -42:24:44 | Meio, Riacho | HD | BA | -14:28:10 | -45:00:08 |
| Maye (outras localidades) | LC | AP | 02:27:34 | -50:46:55 | Meio, Riacho | HD | CE | -6:49:45 | -39:09:16 |
| Mayriri, Aldeia Indígena | LC | AP | 01:00:49 | -52:49:18 | Meio, Riacho do | HD | BA | -10:06:26 | -38:05:19 |
| Mazagão (cidade) | LC | AP | -0:06:54 | -51:17:20 | Meio, Riacho do | HD | BA | -13:38:35 | -41:14:36 |
| Mazagão (outras localidades) | LC | PA | -1:33:25 | -52:45:00 | Meio, Riacho do | HD | BA | -13:10:23 | -39:52:00 |
| Mazagão Velho (vila) | LC | AP | -0:13:01 | -51:25:42 | Meio, Riacho do | HD | CE | -6:11:44 | -40:20:20 |
| Mazagão, Ribeirão | HD | MT | -14:38:49 | -55:43:22 | Meio, Riacho do | HD | CE | -6:03:09 | -39:34:02 |
| Mazomba (povoado) | LC | RJ | -22:51:28 | -43:53:49 | Meio, Riacho do | HD | CE | -5:15:53 | -40:35:18 |
| Meaipe (povoado) | LC | ES | -20:43:51 | -40:32:45 | Meio, Ribeirão do | HD | BA | -15:25:26 | -40:41:11 |
| Meandros do Rio Araguaia, Área de Proteção Ambiental | LM | MT | -13:05:32 | -50:42:26 | Meio, Ribeirão do | HD | GO | -14:20:40 | -49:21:13 |
| Mearim, Rio | HD | MA | -5:30:21 | -45:19:36 | Meio, Ribeirão do | HD | GO | -17:53:33 | -51:01:14 |
| Mearim, Rio | HD | MA | -3:03:34 | -44:36:19 | Meio, Ribeirão do | HD | GO | -13:34:53 | -49:12:08 |
| Mearim, Rio | HD | MA | -6:53:54 | -46:19:06 | Meio, Ribeirão do | HD | GO | -13:44:08 | -47:55:49 |
| Mearim, Rio | HD | MA | -3:31:57 | -44:49:17 | Meio, Ribeirão do | HD | GO | -13:34:16 | -49:19:36 |
| Medeiros (cidade) | LC | MG | -19:59:45 | -46:13:33 | Meio, Ribeirão do | HD | MA | -7:29:58 | -46:53:57 |
| Medeiros Neto (cidade) | LC | BA | -17:22:26 | -40:13:15 | Meio, Ribeirão do | HD | MG | -19:11:13 | -44:11:08 |
| Medeiros, Rio dos | HD | PR | -25:23:19 | -48:27:15 | Meio, Ribeirão do | HD | PR | -23:23:02 | -49:52:01 |
| Medianeira (cidade) | LC | PR | -25:17:42 | -54:05:38 | Meio, Ribeirão do | HD | TO | -12:58:02 | -49:32:28 |
| Medianeira (outras localidades) | LC | RS | -30:00:58 | -51:18:49 | Meio, Ribeirão do | HD | TO | -12:57:25 | -49:38:59 |

**Nomes Geográficos da Base Cartográfica Contínua do Brasil ao Milionésimo - BCIM,
 por categoria de informação, Unidade da Federação e coordenadas geográficas**

(continuação)

| Nomes geográficos | Categoria de informação | Unidade da Federação | Coordenadas geográficas | | Nomes geográficos | Categoria de informação | Unidade da Federação | Coordenadas geográficas | |
|---|-------------------------|----------------------|-------------------------|-----------|--|-------------------------|----------------------|-------------------------|-----------|
| | | | Latitude | Longitude | | | | Latitude | Longitude |
| Meio, Rio | HD | PB | -6:37:22 | -36:09:49 | Menor, Córrego | HD | MT | -13:49:22 | -53:33:08 |
| Meio, Rio | HD | RS | -29:29:16 | -53:34:07 | Menor, Córrego | HD | MT | -13:55:47 | -53:39:02 |
| Meio, Rio do | HD | BA | -17:32:15 | -40:14:49 | Mentai, Igarapé | HD | PA | -2:54:32 | -55:36:03 |
| Meio, Rio do | HD | BA | -13:16:13 | -45:19:33 | Menuri, Aldeia Indígena | LC | MT | -15:34:08 | -53:03:35 |
| Meio, Rio do | HD | MT | -16:06:03 | -59:38:47 | Mequém, Rio | HD | RO | -12:58:12 | -62:08:55 |
| Meio, Rio do | HD | MT | -16:08:11 | -59:34:39 | Mequém, Rio | HD | RO | -12:40:09 | -61:56:59 |
| Meio, Rio do | HD | PA | -5:03:01 | -50:05:47 | Mera Pereira, Igarapé do | HD | AM | -4:38:43 | -60:43:33 |
| Meio, Rio do | HD | SC | -27:57:54 | -49:10:53 | Merandolina (outras localidades) | LC | RR | 02:37:25 | -59:59:14 |
| Meio, Rio do | HD | SC | -27:51:56 | -49:12:57 | Mercador, Riacho do | HD | PI | -6:53:10 | -40:45:26 |
| Meirim, Rio | HD | AL | -9:27:26 | -35:43:19 | Mercedes (cidade) | LC | PR | -24:27:14 | -54:09:43 |
| Mel (vila) | LC | CE | -6:23:48 | -39:33:50 | Mercedes (outras localidades) | LC | MS | -21:12:49 | -52:03:02 |
| Mel, Igarapé do | HD | RR | 03:22:04 | -60:06:23 | Mercedes (outras localidades) | LC | PA | -3:54:35 | -48:02:32 |
| Mel, Ilha do | HD | PR | -25:30:40 | -48:20:22 | Mercedes, Igarapé | HD | AC | -10:11:20 | -69:03:57 |
| Mel, Ilha do | HD | SC | -26:18:17 | -48:44:29 | Mercedes, Igarapé | HD | AC | -10:06:47 | -69:06:15 |
| Mel, Ponta do | HD | RN | -4:57:07 | -36:52:16 | Mercedes, Ilha das | HD | RO | -11:40:31 | -65:09:18 |
| Mel, Riacho do | HD | AL | -9:08:55 | -37:25:29 | Mercedes, Lagoa das | HD | RO | -11:41:26 | -65:09:13 |
| Mel, Riacho do | HD | BA | -14:12:53 | -40:22:51 | Mercedes, Rio | HD | TO | -9:52:23 | -50:12:21 |
| Mel, Rio do | HD | RS | -27:21:24 | -53:06:36 | Mercedes, Rio | HD | TO | -9:54:03 | -50:10:43 |
| Melado (outras localidades) | LC | CE | -4:08:11 | -39:16:09 | Mercedes, Rio | HD | TO | -9:57:46 | -50:09:54 |
| Melado, Riacho do | HD | PI | -9:27:02 | -44:42:54 | Mercedes, Rio | HD | TO | -10:03:47 | -50:13:54 |
| Melancia (outras localidades) | LC | BA | -10:52:32 | -44:21:09 | Mercês (cidade) | LC | MG | -21:11:38 | -43:20:27 |
| Melancia (outras localidades) | LC | RN | -5:13:17 | -37:14:19 | Mercês (povoado) | LC | MG | -18:39:01 | -42:26:09 |
| Melancia (povoado) | LC | PB | -6:42:11 | -38:33:45 | Mercês de Água Limpa (vila) | LC | MG | -21:02:31 | -44:36:00 |
| Melancia, Riacho | HD | PI | -5:40:43 | -42:31:17 | Mercês, Igarapé | HD | AC | -9:30:59 | -68:39:37 |
| Melancia, Riacho da | HD | BA | -9:10:01 | -39:46:17 | Mercês, Igarapé | HD | AC | -9:28:39 | -68:43:06 |
| Melancia, Riacho da | HD | PE | -8:34:21 | -40:51:38 | Mercosul, Rodovia | ST | RS | -29:33:22 | -50:02:44 |
| Melancial (outras localidades) | LC | PA | -2:32:21 | -49:53:47 | Merequari, Igarapé | HD | RR | 03:08:28 | -62:45:44 |
| Melancias (povoado) | LC | CE | -4:46:02 | -37:17:18 | Mergulhão (outras localidades) | LC | AM | -6:10:16 | -62:08:33 |
| Melancieira ou Carrapato, Baía de | HD | MA | -2:43:03 | -42:09:29 | Mergulhão, Ilha do | HD | PA | -4:42:26 | -56:35:07 |
| Meleiro (cidade) | LC | SC | -28:49:44 | -49:38:09 | Mergulhão, Lago | HD | AM | -6:09:29 | -62:12:21 |
| Meleiro, Córrego do | HD | MG | -18:50:35 | -44:43:47 | Mergulhão, Sanga do | HD | RS | -30:04:12 | -56:21:38 |
| Melgacinho, Igarapé | HD | RO | -11:53:15 | -60:54:50 | Mergulhão, Sanga do | HD | RS | -30:02:13 | -56:17:27 |
| Melgaço (cidade) | LC | PA | -1:48:14 | -50:42:43 | Meridiano (cidade) | LC | SP | -20:21:32 | -50:10:22 |
| Melgaço (vila) | LC | ES | -20:11:09 | -40:45:43 | Merirumã (outras localidades) | LC | PA | 00:56:22 | -54:38:28 |
| Melgaço, Baía do | HD | PA | -1:51:57 | -50:42:54 | Meriti, Igarapé | HD | AM | 01:08:43 | -68:54:19 |
| Melgaço, Ilha do | HD | PA | -1:53:25 | -50:47:40 | Meros, Ponta dos | HD | RJ | -23:13:28 | -44:20:54 |
| Melguiades, Ribeirão | HD | MG | -18:53:29 | -42:15:38 | Meru, Ilha do | HD | AM | -1:00:46 | -62:48:45 |
| Melissa, Rio | HD | PR | -24:42:39 | -53:19:12 | Meru, Ilha do | HD | AM | -0:53:28 | -62:47:02 |
| Mello Viana, Aeródromo | ST | MG | -21:47:24 | -45:16:07 | Meruaçu (outras localidades) | LC | PA | -1:57:14 | -49:02:42 |
| Melo (vila) | LC | PB | -6:34:28 | -36:06:43 | Meruoca (cidade) | LC | CE | -3:32:31 | -40:27:18 |
| Melo Franco (outras localidades) | LC | AM | 00:33:15 | -70:02:09 | Meruoca (outras localidades) | LC | PI | -4:49:24 | -42:45:19 |
| Melo Nunes, Rio | HD | RR | 02:53:34 | -63:20:42 | Meruri (pista de pouso) | ST | MT | -16:05:54 | -53:32:35 |
| Melo Viana (vila) | LC | MG | -19:41:24 | -44:10:38 | Meruri, Aeródromo | ST | MT | -15:33:21 | -53:04:29 |
| Memória, Baixão da | HD | MA | -5:54:45 | -44:04:16 | Merurú, Rio | HD | PA | -2:07:58 | -49:02:44 |
| Memória, Rio | HD | PR | -24:39:06 | -53:30:05 | Meruxinga, Lago | HD | AM | -2:44:10 | -57:05:35 |
| Menbeca, Rio | HD | MT | -13:14:34 | -57:37:47 | Mesa, Morro da | HP | MT | -15:51:33 | -53:07:07 |
| Mendanha (vila) | LC | MG | -18:06:40 | -43:31:59 | Mesa, Ribeirão da | HD | MG | -18:33:22 | -42:41:29 |
| Mendes (cidade) | LC | RJ | -22:31:37 | -43:43:58 | Mesópolis (cidade) | LC | SP | -19:57:57 | -50:38:16 |
| Mendes (outras localidades) | LC | PI | -6:03:28 | -41:22:47 | Mesquita (cidade) | LC | MG | -19:13:22 | -42:36:25 |
| Mendes Pimentel (cidade) | LC | MG | -18:39:39 | -41:24:18 | Mesquita, Igarapé | HD | AM | -9:27:48 | -67:28:17 |
| Mendes, Riacho do | HD | PI | -5:32:17 | -42:09:31 | Mesquita, Igarapé | HD | AM | -9:32:04 | -67:25:03 |
| Mendes, Riacho dos | HD | PI | -7:42:30 | -43:34:34 | Mesquita, Ribeirão | HD | GO | -16:08:16 | -47:49:00 |
| Mendesinho (povoado) | LC | RN | -6:00:11 | -35:18:08 | Messejana (vila) | LC | CE | -3:49:51 | -38:29:10 |
| Mendeslândia (povoado) | LC | PR | -22:51:37 | -51:46:27 | Messianópolis (vila) | LC | GO | -16:29:02 | -50:41:19 |
| Mendonça (cidade) | LC | SP | -21:10:01 | -49:34:51 | Messias (cidade) | LC | AL | -9:22:58 | -35:50:31 |
| Mendonça (outras localidades) | LC | SP | -23:49:34 | -49:33:20 | Messias Targino (cidade) | LC | RN | -6:04:44 | -37:30:50 |
| Mendonça (povoado) | LC | PA | -7:43:08 | -49:27:47 | Messias, Rio do | HD | AL | -9:28:41 | -35:47:34 |
| Mendonça (vila) | LC | MG | -17:32:15 | -42:44:58 | Mestre Álvaro, Área de Proteção Ambiental de | LM | ES | -20:10:11 | -40:18:32 |
| Mendonça e Silva, Usina Hidrelétrica | AG | MG | -20:01:27 | -47:38:37 | Mestre Caetano (vila) | LC | MG | -19:51:09 | -43:44:55 |
| Mendonça, Ilha | HD | BA | -10:43:05 | -42:41:58 | Mestre Nogueira, Estação Ferroviária | ST | GO | -16:27:40 | -48:52:08 |
| Menino (outras localidades) | LC | PA | -0:46:06 | -50:33:14 | Mestre, Rio | HD | MT | -11:26:53 | -57:09:03 |
| Menino Deus (outras localidades) | LC | AM | -6:31:38 | -68:52:55 | Meuê, Igarapé | HD | AM | 01:14:12 | -67:22:23 |
| Menino Deus do Anapu (outras localidades) | LC | PA | -1:55:47 | -49:08:46 | Mexedê, Igarapé | HD | RR | -0:28:28 | -61:55:22 |
| Menino Jesus (vila) | LC | ES | -20:24:00 | -41:26:01 | Mexiana, Ilha | HD | PA | -0:01:49 | -49:35:50 |
| Menino-Deus (outras localidades) | LC | PA | -1:42:56 | -53:05:54 | MG-010 (rodovia) | ST | MG | -18:51:17 | -43:24:01 |
| Meninos, Rio dos | HD | GO | -14:54:55 | -48:10:50 | MG-020 (rodovia) | ST | MG | -19:40:11 | -43:47:51 |
| Menkranotire, Aldeia Indígena | LC | PA | -8:40:55 | -54:13:01 | MG-030 (rodovia) | ST | MG | -20:06:26 | -43:48:29 |
| Menor do Araguaia ou Rio Javaés, Braço | HD | GO | -12:26:38 | -50:12:48 | MG-040 (rodovia) | ST | MG | -20:15:26 | -44:13:27 |

**Nomes Geográficos da Base Cartográfica Contínua do Brasil ao Milionésimo - BCIM,
por categoria de informação, Unidade da Federação e coordenadas geográficas**

(continuação)

| Nomes geográficos | Categoria de informação | Unidade da Federação | Coordenadas geográficas | | Nomes geográficos | Categoria de informação | Unidade da Federação | Coordenadas geográficas | |
|-------------------|-------------------------|----------------------|-------------------------|-----------|--|-------------------------|----------------------|-------------------------|-----------|
| | | | Latitude | Longitude | | | | Latitude | Longitude |
| MG-050 (rodovia) | ST | MG | -20:38:47 | -46:09:28 | MG-252 (rodovia) | ST | MG | -19:53:00 | -45:21:40 |
| MG-050 (rodovia) | ST | MG | -20:10:52 | -44:57:25 | MG-255 (rodovia) | ST | MG | -19:46:12 | -49:58:45 |
| MG-060 (rodovia) | ST | MG | -19:51:08 | -44:16:48 | MG-255 (rodovia) | ST | MG | -19:52:47 | -49:26:23 |
| MG-060 (rodovia) | ST | MG | -19:09:10 | -45:08:48 | MG-259 (rodovia) | ST | MG | -18:59:05 | -41:32:15 |
| MG-105 (rodovia) | ST | MG | -16:36:43 | -41:02:18 | MG-260 (rodovia) | ST | MG | -20:25:15 | -44:43:27 |
| MG-108 (rodovia) | ST | MG | -20:05:52 | -41:33:52 | MG-262 (rodovia) | ST | MG | -20:22:42 | -43:13:26 |
| MG-111 (rodovia) | ST | MG | -19:56:59 | -41:48:11 | MG-270 (rodovia) | ST | MG | -20:39:30 | -44:14:30 |
| MG-111 (rodovia) | ST | MG | -20:49:01 | -42:02:28 | MG-275 (rodovia) | ST | MG | -20:57:47 | -43:56:30 |
| MG-117 (rodovia) | ST | MG | -18:07:14 | -42:53:05 | MG-285 (rodovia) | ST | MG | -21:21:49 | -42:21:15 |
| MG-120 (rodovia) | ST | MG | -15:53:37 | -43:02:51 | MG-290 (rodovia) | ST | MG | -22:14:57 | -46:16:08 |
| MG-120 (rodovia) | ST | MG | -20:58:16 | -42:49:58 | MG-295 (rodovia) | ST | MG | -22:33:07 | -45:56:25 |
| MG-123 (rodovia) | ST | MG | -20:01:29 | -43:04:16 | MG-307 (rodovia) | ST | MG | -16:46:15 | -42:44:12 |
| MG-135 (rodovia) | ST | MG | -21:21:06 | -43:46:05 | MG-307 (rodovia) | ST | MG | -16:32:07 | -43:00:59 |
| MG-144 (rodovia) | ST | MG | -16:41:57 | -42:16:29 | MG-308 (rodovia) | ST | MG | -17:06:20 | -43:14:23 |
| MG-146 (rodovia) | ST | MG | -19:21:35 | -46:51:13 | MG-308 (rodovia) | ST | MG | -17:30:07 | -42:35:41 |
| MG-154 (rodovia) | ST | MG | -21:38:15 | -42:32:22 | MG-311 (rodovia) | ST | MG | -18:21:37 | -41:37:23 |
| MG-159 (rodovia) | ST | MG | -22:20:47 | -46:26:46 | MG-314 (rodovia) | ST | MG | -18:36:20 | -42:18:27 |
| MG-161 (rodovia) | ST | MG | -15:46:59 | -44:37:04 | MG-320 (rodovia) | ST | MG | -19:55:07 | -42:42:44 |
| MG-161 (rodovia) | ST | MG | -16:51:41 | -45:04:49 | MG-326 (rodovia) | ST | MG | -20:11:11 | -43:14:07 |
| MG-161 (rodovia) | ST | MG | -16:42:33 | -45:11:45 | MG-329 (rodovia) | ST | MG | -20:19:46 | -42:45:39 |
| MG-161 (rodovia) | ST | MG | -16:42:07 | -45:07:31 | MG-329 (rodovia) | ST | MG | -20:10:15 | -42:31:30 |
| MG-161 (rodovia) | ST | MG | -16:17:09 | -45:01:59 | MG-334 (rodovia) | ST | MG | -20:40:58 | -46:51:04 |
| MG-161 (rodovia) | ST | MG | -17:11:53 | -45:06:44 | MG-338 (rodovia) | ST | MG | -21:28:19 | -44:02:54 |
| MG-164 (rodovia) | ST | MG | -20:18:42 | -45:08:53 | MG-341 (rodovia) | ST | MG | -19:38:44 | -46:57:41 |
| MG-164 (rodovia) | ST | MG | -20:23:40 | -45:09:10 | MG-344 (rodovia) | ST | MG | -20:35:43 | -46:52:29 |
| MG-164 (rodovia) | ST | MG | -19:27:32 | -45:17:18 | MG-353 (rodovia) | ST | MG | -21:57:41 | -43:41:21 |
| MG-164 (rodovia) | ST | MG | -20:08:03 | -45:15:03 | MG-400 (rodovia) | ST | MG | -15:16:20 | -46:23:09 |
| MG-164 (rodovia) | ST | MG | -19:50:44 | -45:15:52 | MG-401 (rodovia) | ST | MG | -15:19:11 | -43:41:22 |
| MG-167 (rodovia) | ST | MG | -21:28:45 | -45:30:02 | MG-402 (rodovia) | ST | MG | -16:03:58 | -45:09:02 |
| MG-170 (rodovia) | ST | MG | -19:53:29 | -45:27:12 | MG-403 (rodovia) | ST | MG | -15:37:56 | -43:57:03 |
| MG-173 (rodovia) | ST | MG | -22:24:20 | -45:47:16 | MG-404 (rodovia) | ST | MG | -16:08:05 | -42:18:08 |
| MG-176 (rodovia) | ST | MG | -19:29:33 | -45:36:21 | MG-404 (rodovia) | ST | MG | -15:57:20 | -42:14:04 |
| MG-176 (rodovia) | ST | MG | -19:56:32 | -45:47:49 | MG-406 (rodovia) | ST | MG | -16:11:29 | -40:41:22 |
| MG-179 (rodovia) | ST | MG | -21:33:28 | -45:55:46 | MG-408 (rodovia) | ST | MG | -17:20:36 | -45:39:53 |
| MG-181 (rodovia) | ST | MG | -16:57:33 | -46:04:25 | MG-409 (rodovia) | ST | MG | -17:32:34 | -41:19:13 |
| MG-187 (rodovia) | ST | MG | -19:30:05 | -46:32:53 | MG-410 (rodovia) | ST | MG | -18:00:15 | -46:24:20 |
| MG-187 (rodovia) | ST | MG | -19:16:35 | -46:40:48 | MG-412 (rodovia) | ST | MG | -17:58:09 | -41:06:53 |
| MG-187 (rodovia) | ST | MG | -19:32:45 | -46:39:55 | MG-413 (rodovia) | ST | MG | -18:22:30 | -48:34:29 |
| MG-188 (rodovia) | ST | MG | -18:39:23 | -47:02:00 | MG-414 (rodovia) | ST | MG | -18:30:25 | -48:11:23 |
| MG-188 (rodovia) | ST | MG | -17:30:53 | -46:58:04 | MG-417 (rodovia) | ST | MG | -18:40:01 | -41:25:28 |
| MG-188 (rodovia) | ST | MG | -17:10:12 | -46:38:03 | MG-418 (rodovia) | ST | MG | -18:48:19 | -41:00:15 |
| MG-188 (rodovia) | ST | MG | -16:07:57 | -46:56:51 | MG-420 (rodovia) | ST | MG | -19:10:50 | -44:48:21 |
| MG-190 (rodovia) | ST | MG | -18:59:32 | -47:29:19 | MG-422 (rodovia) | ST | MG | -19:06:09 | -41:07:33 |
| MG-191 (rodovia) | ST | MG | -18:42:15 | -47:28:35 | MG-426 (rodovia) | ST | MG | -19:48:02 | -50:20:19 |
| MG-191 (rodovia) | ST | MG | -19:04:22 | -47:37:27 | MG-427 (rodovia) | ST | MG | -19:57:33 | -48:29:08 |
| MG-191 (rodovia) | ST | MG | -19:31:00 | -47:36:27 | MG-428 (rodovia) | ST | MG | -19:48:45 | -47:15:02 |
| MG-202 (rodovia) | ST | MG | -15:44:43 | -46:13:24 | MG-430 (rodovia) | ST | MG | -19:56:23 | -44:43:02 |
| MG-202 (rodovia) | ST | MG | -15:58:11 | -45:57:22 | MG-431 (rodovia) | ST | MG | -20:11:43 | -44:26:00 |
| MG-202 (rodovia) | ST | MG | -16:16:55 | -44:37:27 | MG-434 (rodovia) | ST | MG | -19:42:38 | -43:20:31 |
| MG-208 (rodovia) | ST | MG | -17:17:06 | -44:04:47 | MG-439 (rodovia) | ST | MG | -20:23:41 | -45:34:28 |
| MG-211 (rodovia) | ST | MG | -17:36:01 | -42:07:53 | MG-444 (rodovia) | ST | MG | -20:37:47 | -47:05:10 |
| MG-211 (rodovia) | ST | MG | -17:36:13 | -42:21:11 | MG-446 (rodovia) | ST | MG | -20:35:03 | -46:59:14 |
| MG-211 (rodovia) | ST | MG | -17:32:04 | -42:05:31 | MG-447 (rodovia) | ST | MG | -21:21:28 | -42:40:08 |
| MG-214 (rodovia) | ST | MG | -17:52:44 | -42:58:16 | MG-448 (rodovia) | ST | MG | -21:15:19 | -43:34:43 |
| MG-217 (rodovia) | ST | MG | -17:48:36 | -41:38:37 | MG-450 (rodovia) | ST | MG | -21:20:58 | -46:42:14 |
| MG-217 (rodovia) | ST | MG | -17:56:39 | -42:11:23 | MG-452 (rodovia) | ST | MG | -21:24:41 | -43:31:01 |
| MG-220 (rodovia) | ST | MG | -18:18:13 | -44:49:32 | MG-457 (rodovia) | ST | MG | -22:03:02 | -44:09:27 |
| MG-220 (rodovia) | ST | MG | -18:17:29 | -44:03:07 | MG-458 (rodovia) | ST | MG | -19:26:40 | -42:20:41 |
| MG-223 (rodovia) | ST | MG | -18:31:05 | -48:37:44 | MG-494 (rodovia) | ST | MG | -21:25:39 | -44:20:41 |
| MG-226 (rodovia) | ST | MG | -18:42:32 | -49:47:54 | MG-996 (rodovia) | ST | MG | -20:47:31 | -46:22:14 |
| MG-230 (rodovia) | ST | MG | -19:10:33 | -46:25:26 | Miami (outras localidades) | LC | MS | -22:42:08 | -55:34:06 |
| MG-230 (rodovia) | ST | MG | -19:01:53 | -46:50:22 | Miang, Rio | HD | RR | 04:22:46 | -60:54:09 |
| MG-233 (rodovia) | ST | MG | -18:46:06 | -47:44:15 | Miau, Córrego | HD | MT | -16:23:56 | -54:45:16 |
| MG-235 (rodovia) | ST | MG | -19:26:55 | -46:21:31 | Miau, Córrego | HD | MT | -16:26:44 | -54:48:28 |
| MG-238 (rodovia) | ST | MG | -19:31:06 | -44:27:53 | Michels Aviação Agrícola Ltda, Aeródromo | ST | MT | -13:31:54 | -58:45:53 |
| MG-238 (rodovia) | ST | MG | -19:16:59 | -44:05:29 | Midaque, Rio | HD | MS | -21:19:19 | -55:46:38 |
| MG-242 (rodovia) | ST | MG | -15:48:37 | -42:25:18 | Migrantinópolis (povoado) | LC | RO | -11:44:31 | -62:09:42 |
| MG-252 (rodovia) | ST | MG | -19:56:00 | -45:06:31 | Miguel Alves (cidade) | LC | PI | -4:09:57 | -42:53:42 |

**Nomes Geográficos da Base Cartográfica Contínua do Brasil ao Milionésimo - BCIM,
 por categoria de informação, Unidade da Federação e coordenadas geográficas**

(continuação)

| Nomes geográficos | Categoria de informação | Unidade da Federação | Coordenadas geográficas | | Nomes geográficos | Categoria de informação | Unidade da Federação | Coordenadas geográficas | |
|--|-------------------------|----------------------|-------------------------|-----------|---|-------------------------|----------------------|-------------------------|-----------|
| | | | Latitude | Longitude | | | | Latitude | Longitude |
| Miguel Baptista (rodovia) | ST | MG | -21:14:38 | -43:27:15 | Mina, Arroyo da | HD | RS | -31:55:18 | -54:04:55 |
| Miguel Burnier (vila) | LC | MG | -20:25:56 | -43:46:45 | Mina, Córrego da | HD | PA | -9:37:49 | -50:42:53 |
| Miguel Calmon (cidade) | LC | BA | -11:25:44 | -40:35:42 | Mina, Pedra da | HP | SP | -22:25:39 | -44:50:33 |
| Miguel Gustavo (povoado) | LC | PA | -3:27:10 | -52:56:13 | Minaço (pista de pouso) | ST | MG | -17:36:47 | -44:44:28 |
| Miguel Leão (cidade) | LC | PI | -5:40:51 | -42:44:20 | Minaçu (cidade) | LC | GO | -13:31:58 | -48:13:12 |
| Miguel Lemos (outras localidades) | LC | GO | -17:06:43 | -47:43:34 | Minaçu, Aeródromo | ST | GO | -13:33:00 | -48:12:00 |
| Miguel Pereira (cidade) | LC | RJ | -22:27:14 | -43:28:08 | Minador do Lúcio (povoado) | LC | AL | -9:23:56 | -36:55:35 |
| Miguel Xavier (vila) | LC | CE | -7:05:21 | -39:09:13 | Minador do Negro (cidade) | LC | AL | -9:18:18 | -36:51:54 |
| Miguel, Ilha do | HD | PA | -4:53:08 | -52:49:38 | Minador, Riacho do | HD | PI | -7:49:51 | -41:47:10 |
| Miguel, Riacho do | HD | PI | -9:29:25 | -45:27:16 | Minalpa-mineração Alto Paranaíta Ltda, Aeródromo | ST | MT | -10:24:58 | -56:23:17 |
| Miguelão, Córrego | HD | MT | -13:49:34 | -52:32:39 | Minas do Espírito Santo (vila) | LC | BA | -12:03:02 | -42:08:17 |
| Miguelópolis (cidade) | LC | SP | -20:10:44 | -48:01:55 | Minas do Leão (cidade) | LC | RS | -30:07:37 | -52:02:52 |
| Mijuanã, Igarapé | HD | AM | -8:37:28 | -62:05:28 | Minas do Mimoso (vila) | LC | BA | -10:16:59 | -41:24:40 |
| Mil Alqueires (outras localidades) | LC | SP | -21:37:32 | -50:57:57 | Minas Novas (cidade) | LC | MG | -17:13:08 | -42:35:24 |
| Mil e Um, Ribeirão | HD | MT | -11:09:23 | -54:55:16 | Minas Novas, Aeródromo | ST | MG | -17:14:00 | -42:35:00 |
| Milagre (vila) | LC | MG | -21:17:56 | -47:00:25 | Minas Pará (outras localidades) | LC | PA | -2:27:13 | -47:37:37 |
| Milagre, Igarapé do | HD | RO | -10:14:44 | -61:56:40 | Minas, Morro das | HP | MG | -18:28:06 | -46:51:00 |
| Milagres (cidade) | LC | BA | -12:52:12 | -39:51:32 | Minas, Rio das | HD | AC | -8:38:24 | -72:58:42 |
| Milagres (cidade) | LC | CE | -7:18:46 | -38:56:45 | Minduri (cidade) | LC | MG | -21:40:55 | -44:36:14 |
| Milagres (outras localidades) | LC | CE | -5:25:57 | -38:57:33 | Mineira, Arroio | HD | RS | -29:58:16 | -57:15:16 |
| Milagres do Maranhão (cidade) | LC | MA | -3:34:51 | -42:36:32 | Mineirinha (outras localidades) | LC | GO | -14:50:14 | -46:46:33 |
| Milagres, Rio dos | HD | BA | -11:54:05 | -42:03:07 | Mineirinho (povoado) | LC | MA | -3:42:18 | -45:57:28 |
| Milagroso, Riacho | HD | PI | -7:16:24 | -42:57:51 | Mineiro (outras localidades) | LC | MT | -10:29:13 | -56:07:45 |
| Milburge (outras localidades) | LC | MT | -12:49:11 | -50:36:50 | Mineiro, Córrego | HD | MT | -15:26:40 | -58:51:41 |
| Milhã (cidade) | LC | CE | -5:40:30 | -39:11:38 | Mineiro, Ribeirão | HD | MT | -15:28:59 | -52:21:18 |
| Milhã (outras localidades) | LC | PI | -8:36:25 | -41:54:18 | Mineirópolis (outras localidades) | LC | CE | -5:31:18 | -39:38:18 |
| Milho Verde (vila) | LC | MG | -18:27:55 | -43:29:15 | Mineiros (cidade) | LC | TO | -12:50:07 | -49:55:33 |
| Milho, Igarapé do | HD | RR | 03:26:06 | -60:24:38 | Mineiros do Tietê (cidade) | LC | GO | -17:34:08 | -52:33:03 |
| Milionário, Igarapé | HD | AC | -10:05:08 | -67:23:01 | Mineiros do Tietê (cidade) | LC | SP | -22:24:32 | -48:27:03 |
| Milionário, Igarapé | HD | AC | -9:57:25 | -67:24:35 | Mineiros, Aeródromo | ST | GO | -17:33:05 | -52:33:20 |
| Militão (outras localidades) | LC | PA | -0:48:43 | -52:31:34 | Mineração Porquinho, Aeródromo | ST | PA | -5:10:00 | -57:37:31 |
| Militar Belione (outras localidades) | LC | MS | -20:25:12 | -56:25:13 | Minerasul (povoado) | LC | PA | -6:31:47 | -51:16:32 |
| Milton Belo (vila) | LC | CE | -4:33:17 | -38:41:36 | Mineraú, Paraná | HD | AM | -2:54:57 | -66:04:51 |
| Milton Brandão (cidade) | LC | PI | -4:41:02 | -41:25:19 | Mineruazinho, Rio | HD | AM | -3:09:11 | -66:31:56 |
| Mimbo (povoado) | LC | PI | -6:20:08 | -42:47:26 | Mingau, Igarapé | HD | AP | 02:58:29 | -51:27:31 |
| Mimitém, Igarapé | HD | AC | -9:37:25 | -69:14:14 | Minhoca, Igarapé da | HD | AM | -8:24:41 | -61:14:24 |
| Mimitém, Igarapé | HD | AC | -9:22:15 | -69:02:21 | Minhoto, Recife | HD | RN | -4:53:02 | -36:12:18 |
| Mimo, Igarapé do | HD | AM | -6:13:36 | -59:16:01 | Minissauá-miçu, Rio | HD | MT | -11:03:04 | -53:56:27 |
| Mimosa (outras localidades) | LC | RS | -27:37:22 | -54:23:56 | Ministro Andrezza (cidade) | LC | RO | -11:11:45 | -61:31:01 |
| Mimosa dos Marinhos (outras localidades) | LC | TO | -12:15:23 | -46:39:54 | Ministro Pestana, Estação Ferroviária | ST | MS | -21:55:22 | -55:18:12 |
| Mimoso (outras localidades) | LC | MS | -18:33:44 | -54:16:45 | Ministério Victor Konder, Aeroporto Internacional | ST | SC | -26:52:42 | -48:39:01 |
| Mimoso (outras localidades) | LC | MS | -21:31:50 | -56:15:37 | Minuã, Igarapé | HD | AM | -6:06:15 | -65:22:29 |
| Mimoso (outras localidades) | LC | MT | -16:11:52 | -53:04:47 | Minuano (outras localidades) | LC | MT | -10:32:50 | -55:06:20 |
| Mimoso (outras localidades) | LC | PE | -7:53:25 | -35:41:51 | Minuano (outras localidades) | LC | RS | -29:09:55 | -53:27:44 |
| Mimoso (outras localidades) | LC | PI | -10:42:54 | -45:11:51 | Minuano, Arroio | HD | RS | -31:47:29 | -54:07:48 |
| Mimoso (povoado) | LC | MA | -6:13:07 | -43:08:49 | Minuanos (outras localidades) | LC | RS | -30:10:08 | -56:00:40 |
| Mimoso (vila) | LC | PB | -6:37:11 | -37:30:16 | Minuim (povoado) | LC | BA | -9:49:28 | -38:04:42 |
| Mimoso (vila) | LC | PE | -8:23:58 | -36:54:27 | minuim, Riacho do | HD | BA | -9:49:51 | -38:04:23 |
| Mimoso de Goiás (cidade) | LC | GO | -15:03:21 | -48:09:39 | Miolo, Igarapé do | HD | RO | -10:48:25 | -62:06:34 |
| Mimoso do Oeste (outras localidades) | LC | BA | -12:05:40 | -45:47:56 | Mira Estrela (cidade) | LC | SP | -19:58:44 | -50:08:13 |
| Mimoso do Sul (cidade) | LC | ES | -21:03:50 | -41:21:57 | Mira, Igarapé da | HD | AM | -4:53:15 | -62:08:08 |
| Mimoso, Córrego | HD | MS | -20:45:20 | -53:39:49 | Mira, Lago da | HD | AM | -4:48:07 | -62:09:47 |
| Mimoso, Córrego | HD | MS | -21:29:21 | -53:27:48 | Mira, Paraná do | HD | AM | -3:32:58 | -60:03:29 |
| Mimoso, Córrego | HD | MS | -20:06:14 | -53:55:49 | Mira, Paraná do | HD | AM | -3:29:55 | -60:06:04 |
| Mimoso, Córrego | HD | MT | -14:47:56 | -53:41:34 | Mirabela (cidade) | LC | MG | -16:15:46 | -44:09:50 |
| Mimoso, Córrego | HD | MT | -14:41:54 | -53:44:42 | Miracacoeira, Igarapé | HD | AM | -4:25:02 | -59:01:40 |
| Mimoso, Riacho | HD | MA | -6:23:08 | -46:04:04 | Miracatu (cidade) | LC | SP | -24:16:51 | -47:27:36 |
| Mimoso, Riacho | HD | MA | -6:26:20 | -46:01:21 | Miracatu, Arroio | HD | RS | -29:31:58 | -55:20:56 |
| Mimoso, Riacho | HD | PE | -8:11:21 | -36:32:23 | Miracelha, Igarapé do | HD | RR | 02:41:38 | -61:19:17 |
| Mimoso, Riacho | HD | PI | -7:25:10 | -43:32:18 | Miracelha, Igarapé do | HD | RR | 02:38:00 | -61:23:29 |
| Mimoso, Ribeirão | HD | MS | -21:05:36 | -53:05:49 | Miracema (cidade) | LC | RJ | -21:24:43 | -42:11:49 |
| Mimoso, Ribeirão | HD | MS | -21:04:58 | -52:56:10 | Miracema (outras localidades) | LC | AM | -4:05:22 | -60:40:55 |
| Mimoso, Ribeirão do | HD | GO | -17:49:31 | -49:12:22 | Miracema do Tocantins (cidade) | LC | TO | -9:34:01 | -48:23:31 |
| Mimoso, Ribeirão do | HD | GO | -17:56:09 | -49:06:43 | Miracema do Tocantins, Porto | ST | TO | -9:32:47 | -48:22:48 |
| Mimoso, Rio | HD | MS | -21:01:55 | -56:26:44 | Miracica (vila) | LC | PE | -8:57:13 | -36:37:18 |
| Mina (povoado) | LC | MG | -20:24:24 | -45:40:40 | Miracutu, Igarapé | HD | AM | -2:03:14 | -61:51:56 |
| Mina Caraíba, Aeródromo | ST | BA | -9:50:03 | -39:52:58 | Mirador (cidade) | LC | MA | -6:22:15 | -44:21:46 |
| Mina de Ouro (outras localidades) | LC | RO | -8:59:11 | -61:55:55 | | | | | |

**Nomes Geográficos da Base Cartográfica Contínua do Brasil ao Milionésimo - BCIM,
por categoria de informação, Unidade da Federação e coordenadas geográficas**

(continuação)

| Nomes geográficos | Categoria de informação | Unidade da Federação | Coordenadas geográficas | | Nomes geográficos | Categoria de informação | Unidade da Federação | Coordenadas geográficas | |
|-----------------------------------|-------------------------|----------------------|-------------------------|-----------|--|-------------------------|----------------------|-------------------------|-----------|
| | | | Latitude | Longitude | | | | Latitude | Longitude |
| Mirador (cidade) | LC | PR | -23:15:28 | -52:46:33 | Mirassol, Aldeia Indígena | LC | TO | -9:32:12 | -48:05:19 |
| Mirador (outras localidades) | LC | PI | -8:02:24 | -45:14:06 | Mirassolândia (cidade) | LC | SP | -20:37:01 | -49:27:50 |
| Mirador (vila) | LC | SC | -27:04:00 | -49:42:10 | Mirauá, Lago | HD | AM | -3:29:37 | -60:32:23 |
| Mirador, Ilha do | HD | BA | -10:44:52 | -42:42:41 | Miravânia (cidade) | LC | MG | -14:44:27 | -44:24:14 |
| Mirador, Riacho | HD | PI | -8:56:41 | -41:42:37 | Miravel, Igarapé | HD | RR | 02:35:27 | -61:00:44 |
| Miradouro (cidade) | LC | MG | -20:53:27 | -42:20:34 | Miravel, Igarapé | HD | RR | 02:39:02 | -60:58:18 |
| Miraflor (outras localidades) | LC | AM | -4:48:11 | -72:17:16 | Miri, Lago | HD | AM | -3:56:26 | -62:07:16 |
| Miraflores (outras localidades) | LC | AM | -2:54:03 | -65:08:44 | Mirilândia (povoado) | LC | GO | -15:41:18 | -49:09:51 |
| Miragaia (vila) | LC | MG | -21:02:33 | -42:59:42 | Mirim (outras localidades) | LC | MS | -23:38:30 | -55:12:10 |
| Miragem (outras localidades) | LC | MS | -21:27:24 | -57:08:05 | Mirim (outras localidades) | LC | PA | -7:06:47 | -55:23:22 |
| Miragem (vila) | LC | CE | -7:01:45 | -39:22:35 | Mirim (vila) | LC | RS | -33:04:17 | -53:12:00 |
| Miraguaí (cidade) | LC | RS | -27:29:38 | -53:41:09 | Mirim (vila) | LC | RS | -27:22:35 | -52:04:00 |
| Miraguaí do Norte (vila) | LC | MT | -10:21:52 | -55:00:14 | Mirim (vila) | LC | SC | -28:13:18 | -48:42:26 |
| Miraguaia (vila) | LC | RS | -29:50:11 | -50:40:16 | Mirim Doce (cidade) | LC | SC | -27:11:45 | -50:04:37 |
| Mirai (cidade) | LC | MG | -21:11:42 | -42:36:50 | Mirim Pirajauana, Paraná | HD | AM | -1:42:02 | -66:32:28 |
| Miraima (cidade) | LC | CE | -3:34:08 | -39:58:12 | Mirim Pirajauana, Paraná | HD | AM | -1:40:50 | -66:01:14 |
| Miraima (outras localidades) | LC | PI | -5:06:58 | -41:24:14 | Mirim, Córrego | HD | MS | -23:40:17 | -55:11:56 |
| Mirajá I., Lago do | HD | AM | -3:20:40 | -60:22:00 | Mirim, Córrego | HD | MS | -23:34:34 | -55:16:28 |
| Miralta (vila) | LC | MG | -16:31:52 | -43:54:04 | Mirim, Lagoa do | HD | SC | -28:18:53 | -48:45:12 |
| Miraluz (vila) | LC | SP | -20:56:12 | -49:42:01 | Mirim, Paraná | HD | AM | -1:48:17 | -66:55:15 |
| Miramar (outras localidades) | LC | RR | 04:02:53 | -60:48:13 | Mirim, Rio | HD | CE | -3:29:56 | -40:02:26 |
| Miramar (povoado) | LC | MA | -1:29:59 | -45:20:56 | Mirim, Rio | HD | MA | -2:25:56 | -43:25:15 |
| Mirambe (vila) | LC | CE | -3:49:05 | -38:39:58 | Mirim, Rio | HD | PA | -7:54:33 | -55:29:25 |
| Miranda (cidade) | LC | MS | -20:14:27 | -56:22:40 | Mirinzal (cidade) | LC | MA | -2:03:54 | -44:47:02 |
| Miranda (outras localidades) | LC | MA | -5:58:55 | -44:27:26 | Mirinzal, Riacho | HD | MA | -2:52:01 | -43:06:21 |
| Miranda (outras localidades) | LC | MS | -19:49:46 | -56:42:29 | Mirinzal, Riacho | HD | MA | -2:49:28 | -43:04:25 |
| Miranda (vila) | LC | CE | -6:16:29 | -40:34:19 | Miriri, Rio | HD | PB | -6:54:37 | -35:00:38 |
| Miranda (vila) | LC | SE | -10:35:58 | -37:01:52 | Miriti (outras localidades) | LC | AM | -6:38:36 | -62:19:08 |
| Miranda do Norte (cidade) | LC | MA | -3:34:08 | -44:35:02 | Miriti (outras localidades) | LC | AM | -6:20:58 | -59:04:38 |
| Miranda, Córrego | HD | BA | -13:44:59 | -41:07:23 | Miriti, Igarapé | HD | AM | -4:57:17 | -58:15:14 |
| Miranda, Rio | HD | MS | -21:02:09 | -56:11:39 | Miriti, Igarapé | HD | AM | -3:58:42 | -58:31:34 |
| Miranda, Rio | HD | MS | -19:39:47 | -56:59:56 | Miriti, Igarapé | HD | AM | -4:05:31 | -62:46:44 |
| Miranda, Rio | HD | MS | -20:19:04 | -56:23:55 | Miriti, Igarapé | HD | AM | -3:40:12 | -57:04:23 |
| Mirandas (outras localidades) | LC | TO | -6:03:26 | -47:58:28 | Miriti, Igarapé | HD | AM | -7:02:00 | -58:49:41 |
| Mirandela (povoado) | LC | BA | -10:39:24 | -38:37:49 | Miriti, Igarapé | HD | AM | -3:59:59 | -58:34:00 |
| Mirandiba (cidade) | LC | PE | -8:07:08 | -38:43:40 | Miriti, Igarapé | HD | AM | 0:0-26:0-4 | -68:18:08 |
| Mirandópolis (cidade) | LC | SP | -21:08:02 | -51:06:07 | Miriti, Igarapé | HD | PA | -3:42:59 | -56:55:00 |
| Mirandópolis (outras localidades) | LC | GO | -16:05:21 | -50:07:26 | Miriti, Igarapé | HD | RO | -8:49:19 | -63:00:11 |
| Mirandópolis (vila) | LC | TO | -8:49:08 | -48:35:33 | Miriti, Igarapé do | HD | AM | -4:05:09 | -58:35:38 |
| Miranga (vila) | LC | BA | -12:21:08 | -38:13:03 | Miriti, Ilha | HD | AM | -1:38:32 | -68:00:03 |
| Mirangaba (cidade) | LC | BA | -10:57:14 | -40:34:33 | Miriti, Lago | HD | AM | -3:19:37 | -59:32:49 |
| Miranha, Paraná do | HD | AM | -3:40:27 | -62:21:03 | Miriti, Lago do | HD | AM | -3:18:22 | -60:34:16 |
| Mirani, Igarapé | HD | AM | -8:05:00 | -63:41:42 | Miriti, Rio | HD | RO | -8:30:54 | -62:58:21 |
| Mirani, Igarapé | HD | AM | -7:53:26 | -63:37:24 | Miriti, Ilha | HD | PA | -1:06:10 | -51:04:31 |
| Miranópolis (outras localidades) | LC | GO | -16:15:22 | -49:00:55 | Miritizal (povoado) | LC | AC | -7:40:46 | -72:37:43 |
| Miranorte (cidade) | LC | TO | -9:31:44 | -48:35:24 | Mirituba (povoado) | LC | PA | -4:17:34 | -55:57:37 |
| Mirantá, Igarapé | HD | AM | -0:28:35 | -62:25:29 | Mirituba, Lago | HD | AM | -3:20:16 | -58:20:31 |
| Mirantão (vila) | LC | MG | -22:15:05 | -44:29:46 | Misericórdia, Rio | HD | MG | -19:32:51 | -46:19:41 |
| Mirante (cidade) | LC | BA | -14:14:31 | -40:46:22 | Missal (cidade) | LC | PR | -25:05:31 | -54:14:52 |
| Mirante da Serra (cidade) | LC | RO | -11:01:48 | -62:40:30 | Missão Boa Vista (povoado) | LC | AM | 00:28:37 | -67:20:52 |
| Mirante do Paranapanema (cidade) | LC | SP | -22:17:31 | -51:54:21 | Missão Catrimani (outras localidades) | LC | RR | 01:43:06 | -62:18:02 |
| Mirante do Piquiri (vila) | LC | PR | -24:12:11 | -53:23:16 | Missão de Aricobé (vila) | LC | BA | -12:03:29 | -44:27:46 |
| Mirapiranga, Igarapé | HD | AM | 01:34:10 | -68:11:56 | Missão Evangélica (outras localidades) | LC | MS | -22:11:11 | -54:47:26 |
| Miraporanga (vila) | LC | MG | -19:15:15 | -48:25:24 | Missão Nova (vila) | LC | CE | -7:18:13 | -39:11:48 |
| Mirarapecuna (outras localidades) | LC | AM | 00:06:17 | -67:35:49 | Missão Nova Tribo do Brasil (outras localidades) | LC | AM | -3:02:16 | -59:46:37 |
| Mirari, Igarapé | HD | AM | -7:50:20 | -62:58:49 | Missão São Francisco (outras localidades) | LC | PA | -7:33:51 | -57:44:38 |
| Mirari, Igarapé | HD | AM | -5:40:33 | -60:59:22 | Missão Surucucu (outras localidades) | LC | RR | 02:49:23 | -63:39:36 |
| Miraselva (cidade) | LC | PR | -22:57:57 | -51:27:18 | Missão Tunuí (povoado) | LC | AM | 01:24:29 | -68:08:54 |
| Mira-Sol, Rio | HD | MT | -12:58:28 | -53:07:12 | Missão Velha (cidade) | LC | CE | -7:15:00 | -39:08:34 |
| Mira-Sol, Rio | HD | MT | -12:41:38 | -53:12:13 | Missão, Igarapé da | HD | PA | -5:22:26 | -57:11:08 |
| Mira-Sol, Rio | HD | MT | -12:26:59 | -53:13:07 | Missão, Ilha da | HD | PA | -6:00:43 | -52:36:26 |
| Mira-Sol, Rio | HD | MT | -12:45:16 | -53:13:03 | Missão, Ilha da | HD | PE | -8:46:44 | -39:45:08 |
| Mira-Sol, Rio | HD | MT | -12:45:30 | -53:11:50 | Missi (vila) | LC | CE | -3:37:20 | -39:49:18 |
| Mirasselas (vila) | LC | PA | -1:05:17 | -46:58:45 | Missi, Rio | HD | CE | -3:36:03 | -39:53:04 |
| Mirassol (cidade) | LC | SP | -20:49:08 | -49:31:15 | Missionário (vila) | LC | MG | -21:00:21 | -43:28:50 |
| Mirassol (outras localidades) | LC | RO | -11:53:17 | -60:37:09 | Missionário, Cachoeira | HD | MT | -10:36:07 | -59:30:06 |
| Mirassol d'Oeste (cidade) | LC | MT | -15:40:30 | -58:05:45 | Missionário, Igarapé | HD | AC | -10:14:34 | -67:17:10 |
| Mirassol, Aeródromo | ST | SP | -20:48:24 | -49:29:08 | Missionário, Igarapé | HD | AC | -10:15:47 | -67:29:25 |

**Nomes Geográficos da Base Cartográfica Contínua do Brasil ao Milionésimo - BCIM,
 por categoria de informação, Unidade da Federação e coordenadas geográficas**

(continuação)

| Nomes geográficos | Categoria de informação | Unidade da Federação | Coordenadas geográficas | | Nomes geográficos | Categoria de informação | Unidade da Federação | Coordenadas geográficas | |
|--|-------------------------|----------------------|-------------------------|-----------|---------------------------------|-------------------------|----------------------|-------------------------|-----------|
| | | | Latitude | Longitude | | | | Latitude | Longitude |
| Missões, Riacho das | HD | BA | -11:50:07 | -44:31:32 | Mocambo, Riacho do | HD | MA | -4:45:11 | -43:02:51 |
| Mita Cunha (outras localidades) | LC | PR | -22:59:38 | -51:25:23 | Mocambo, Riacho do | HD | MA | -4:47:02 | -42:58:50 |
| Miterrari, Igarapé | HD | AC | -10:24:22 | -67:35:53 | Mocambo, Riacho do | HD | MA | -3:19:36 | -44:02:05 |
| Miterrari, Igarapé | HD | AC | -10:21:38 | -67:23:22 | Mocambo, Riacho do | HD | MA | -3:24:45 | -44:03:54 |
| Miuá Grande, Igarapé | HD | AM | -3:31:34 | -61:56:42 | Mocambo, Riacho do | HD | PE | -7:54:01 | -39:44:00 |
| Miuá, Igarapé | HD | AM | 0:0-4:0-3 | -66:51:59 | Mocambo, Riacho do | HD | PI | -7:43:18 | -41:35:24 |
| Miuá, Igarapé | HD | AM | -3:39:17 | -62:06:43 | Mocambo, Riacho do | HD | PI | -6:39:52 | -42:04:16 |
| Miuá, Igarapé | HD | AM | 00:06:31 | -66:53:35 | Mocambo, Riacho do | HD | SE | -9:52:12 | -37:25:16 |
| Miuá, Igarapé | HD | AM | 0:00:0-0 | -66:50:07 | Mocambo, Rio | HD | AM | -3:01:15 | -57:27:14 |
| Miuá, Igarapé | HD | AM | -3:25:40 | -62:09:43 | Mocambo, Rio | HD | AM | -2:52:05 | -57:25:29 |
| Miuá, Lago | HD | AM | -4:01:40 | -62:30:09 | Mocambo, Rio | HD | AM | -2:57:45 | -57:22:48 |
| Miuá, Lago | HD | AM | -3:44:18 | -62:09:33 | Mocambo, Rio | HD | BA | -14:36:03 | -39:15:23 |
| Miuçunzinho, Igarapé | HD | PA | -6:12:18 | -57:59:05 | Mocambo, Rio | HD | BA | -12:26:09 | -41:50:17 |
| Mixiri, Igarapé | HD | AM | -7:51:26 | -66:55:16 | Mocambo, Rio | HD | BA | -12:51:31 | -39:15:01 |
| Mixiriaçu, Lagoa | HD | PA | -1:59:23 | -56:17:14 | Mocambo, Rio | HD | SE | -10:51:38 | -38:07:23 |
| Mo. da Onça (outras localidades) | LC | PI | -7:39:57 | -41:23:17 | Mocambo, Rio do | HD | GO | -16:23:20 | -48:42:07 |
| Mo. de Dentro (outras localidades) | LC | PI | -7:54:46 | -41:23:55 | Mocambo, Rio do | HD | GO | -16:23:18 | -48:37:02 |
| Moa, Rio | HD | AC | -7:34:00 | -73:46:39 | Mochila, Igarapé | HD | AM | -7:40:01 | -71:12:18 |
| Moa, Rio | HD | AC | -7:26:32 | -73:19:28 | Mocó, Igarapé | HD | AC | -10:16:52 | -67:44:12 |
| Moacir Ávidos (povoado) | LC | ES | -19:13:58 | -40:30:54 | Mocó, Igarapé | HD | AC | -10:12:36 | -67:48:02 |
| Moacir Macari (outras localidades) | LC | MT | -14:33:28 | -52:22:16 | Mocó, Igarapé | HD | AM | -2:30:14 | -67:34:37 |
| Moacir, Igarapé do | HD | MT | -9:54:04 | -59:57:31 | Mocó, Riacho | HD | CE | -3:44:18 | -39:03:09 |
| Moaco, Rio | HD | AM | -7:57:07 | -69:13:43 | Mocó, Riacho do | HD | BA | -9:14:39 | -41:13:00 |
| Moanense (outras localidades) | LC | AM | -6:59:04 | -62:49:34 | Mocó, Riacho do | HD | PE | -8:40:42 | -38:54:30 |
| Moara, Lago | HD | AM | -6:01:23 | -64:46:27 | Mococa (cidade) | LC | SP | -21:28:04 | -47:00:18 |
| Mocajatuba (outras localidades) | LC | PA | -0:54:54 | -48:14:55 | Mococa, Aeródromo | ST | SP | -21:29:14 | -47:02:02 |
| Mocajuba (cidade) | LC | PA | -2:35:02 | -49:30:25 | Moções, Canal | HD | PA | -0:38:45 | -49:23:00 |
| Mocajuba, Porto | ST | PA | -2:33:49 | -49:29:22 | Moções, Rio | HD | PA | -0:45:50 | -49:42:58 |
| Mocajuba, Rio | HD | PA | -0:48:19 | -47:56:37 | Mocori, Cachoeira | HD | PA | 01:41:59 | -54:59:03 |
| Mocambão, Rio | HD | GO | -13:13:44 | -48:19:55 | Mocorijó (outras localidades) | LC | MA | -4:25:51 | -43:43:01 |
| Mocambeiro (vila) | LC | MG | -19:32:27 | -44:01:35 | Moçoró, Igarapé | HD | PA | -4:17:20 | -53:12:09 |
| Mocambinho (outras localidades) | LC | GO | -16:23:50 | -48:41:00 | Mocos (outras localidades) | LC | PI | -9:03:33 | -42:51:11 |
| Mocambinho (outras localidades) | LC | MA | -4:42:19 | -43:34:02 | Mocotó, Ribeirão | HD | MT | -13:37:51 | -55:21:51 |
| Mocambinho (outras localidades) | LC | MG | -15:05:29 | -44:01:30 | Modelo (cidade) | LC | SC | -26:46:40 | -53:03:18 |
| Mocambinho (outras localidades) | LC | MG | -18:55:50 | -44:42:31 | Modelo (outras localidades) | LC | MS | -18:18:03 | -56:55:24 |
| Mocambinho (povoado) | LC | MG | -16:39:10 | -43:39:53 | Moderno ou São Carlos, Ribeirão | HD | MT | -13:41:05 | -55:27:53 |
| Mocambinho (vila) | LC | MG | -15:51:03 | -43:03:52 | Modesto, Arroio do | HD | RS | -31:14:04 | -52:50:51 |
| Mocambinho, Aeródromo | ST | MG | -15:05:34 | -43:58:44 | Módulo Aguapei, Aeródromo | ST | MT | -15:52:06 | -59:13:06 |
| Mocambinho, Rio | HD | TO | -13:03:09 | -48:18:44 | Moeda (cidade) | LC | MG | -20:19:58 | -44:03:10 |
| Mocambira, Vereda | HD | BA | -11:17:31 | -44:14:12 | Moeda (outras localidades) | LC | MG | -18:40:25 | -49:09:08 |
| Mocambo (outras localidades) | LC | BA | -10:51:17 | -44:44:59 | Moeda (outras localidades) | LC | MS | -22:21:49 | -54:38:45 |
| Mocambo (outras localidades) | LC | CE | -3:32:51 | -39:39:12 | Moeda, Córrego da | HD | MS | -20:55:03 | -51:54:11 |
| Mocambo (outras localidades) | LC | MG | -17:17:00 | -45:57:56 | Moeda, Ribeirão da | HD | MG | -19:41:49 | -49:22:50 |
| Mocambo (outras localidades) | LC | MG | -16:43:19 | -44:29:12 | Moeda, Ribeirão da | HD | MG | -19:48:55 | -49:24:53 |
| Mocambo (outras localidades) | LC | PA | -2:14:03 | -53:51:12 | Moela, Farol | ST | SP | -24:02:58 | -46:15:50 |
| Mocambo (outras localidades) | LC | PI | -10:30:14 | -44:15:22 | Moela, Ilha da | HD | SP | -24:03:01 | -46:15:53 |
| Mocambo (outras localidades) | LC | PI | -9:52:24 | -44:28:31 | Moema (cidade) | LC | MG | -19:50:34 | -45:24:39 |
| Mocambo (outras localidades) | LC | PI | -6:04:02 | -42:14:16 | Moema (outras localidades) | LC | AC | -9:05:35 | -71:55:05 |
| Mocambo (povoado) | LC | BA | -13:16:41 | -44:33:22 | Moema (outras localidades) | LC | SC | -26:32:55 | -49:48:26 |
| Mocambo (povoado) | LC | PA | -3:05:43 | -56:34:32 | Moenda (outras localidades) | LC | MS | -20:14:01 | -51:18:59 |
| Mocambo (povoado) | LC | SE | -10:33:01 | -37:35:21 | Mogeiro (cidade) | LC | PB | -7:17:56 | -35:28:44 |
| Mocambo (vila) | LC | AM | -2:25:33 | -57:17:21 | Mogei, Riacho | HD | PB | -7:17:43 | -35:23:37 |
| Mocambo (vila) | LC | BA | -12:42:01 | -42:19:35 | Mogi das Cruzes (cidade) | LC | SP | -23:31:22 | -46:11:16 |
| Mocambo (vila) | LC | CE | -3:13:10 | -40:19:30 | Mogi Guaçu (cidade) | LC | SP | -22:22:19 | -46:56:31 |
| Mocambo do Alto (outras localidades) | LC | BA | -11:56:54 | -42:59:34 | Mogi-mirim, Aeródromo | ST | SP | -22:24:34 | -46:54:17 |
| Mocambo do Branco (outras localidades) | LC | BA | -11:43:18 | -42:59:48 | Mogiquiçaba (vila) | LC | BA | -16:07:58 | -38:57:46 |
| Mocambo do Espírito Santo (outras localidades) | LC | PA | 00:42:17 | -55:55:15 | Mogno ou Arataca, Igarapé | HD | PA | -6:27:25 | -51:14:50 |
| Mocambo doTadeu (outras localidades) | LC | MA | -5:20:27 | -43:08:48 | Mogno ou Grotão, Ribeirão | HD | TO | -7:00:57 | -48:45:24 |
| Mocambo Firme (povoado) | LC | MG | -16:34:29 | -43:51:08 | Mogno, Reserva Extrativista | LM | RO | -9:19:57 | -62:05:50 |
| Mocambo II (outras localidades) | LC | AM | -2:25:21 | -57:15:15 | Móia, Córrego | HD | TO | -12:46:51 | -50:13:16 |
| Mocambo, Córrego do | HD | MG | -16:35:14 | -45:30:19 | Moiá, Ribeirão do | HD | TO | -11:12:29 | -48:39:41 |
| Mocambo, Córrego do | HD | MG | -16:36:34 | -45:36:43 | Moinho (outras localidades) | LC | AM | -2:57:36 | -68:56:55 |
| Mocambo, Igarapé | HD | AP | 02:45:49 | -51:14:31 | Moinho (outras localidades) | LC | GO | -14:03:40 | -47:27:56 |
| Mocambo, Lagoa do | HD | BA | -14:20:05 | -43:44:06 | Moiporá (cidade) | LC | GO | -16:32:45 | -50:44:20 |
| Mocambo, Riacho | HD | MG | -16:03:46 | -44:41:08 | Moiraba (vila) | LC | PA | -2:26:13 | -49:26:12 |
| Mocambo, Riacho | HD | MG | -16:02:36 | -44:49:28 | Moirão (outras localidades) | LC | RS | -28:33:14 | -50:47:48 |
| Mocambo, Riacho do | HD | BA | -11:46:20 | -42:55:12 | Moirão, Arroio | HD | RS | -31:12:19 | -53:00:51 |
| Mocambo, Riacho do | HD | BA | -11:20:05 | -40:01:31 | Moirões, Lagoa dos | HD | GO | -15:36:50 | -47:07:00 |

**Nomes Geográficos da Base Cartográfica Contínua do Brasil ao Milionésimo - BCIM,
por categoria de informação, Unidade da Federação e coordenadas geográficas**

(continuação)

| Nomes geográficos | Categoria de informação | Unidade da Federação | Coordenadas geográficas | | Nomes geográficos | Categoria de informação | Unidade da Federação | Coordenadas geográficas | |
|--------------------------------------|-------------------------|----------------------|-------------------------|-----------|---|-------------------------|----------------------|-------------------------|-----------|
| | | | Latitude | Longitude | | | | Latitude | Longitude |
| Moita Bonita (cidade) | LC | SE | -10:34:40 | -37:20:34 | Mondubim (vila) | LC | CE | -3:48:25 | -38:34:53 |
| Moitas (vila) | LC | CE | -3:05:03 | -39:42:56 | Monfour, Cachoeira | HD | AM | 00:37:56 | -69:43:22 |
| Moji Mirim (cidade) | LC | SP | -22:25:55 | -46:57:28 | Mongaguá (cidade) | LC | SP | -24:05:13 | -46:37:44 |
| Moji-Guaçu, Estação Ecológica de | LM | SP | -22:16:55 | -47:10:21 | Monguba (vila) | LC | CE | -3:55:25 | -38:37:05 |
| Moji-guaçu, Rio | HD | MG | -22:18:53 | -46:17:25 | Monguba, Rio | HD | PA | -4:35:45 | -57:23:03 |
| Moji-guaçu, Rio | HD | SP | -22:20:18 | -46:50:18 | Mongubas (outras localidades) | LC | AP | 00:39:59 | -51:51:45 |
| Moji-Guaçu, Rio | HD | SP | -21:42:55 | -47:41:21 | Mônica (outras localidades) | LC | PB | -7:11:49 | -36:10:44 |
| Moji-Mirim (pista de pouso) | ST | SP | -22:25:19 | -46:58:11 | Mônica (povoado) | LC | BA | -11:19:12 | -40:58:02 |
| Moju (cidade) | LC | PA | -1:53:02 | -48:46:08 | Monjolinho (outras localidades) | LC | MG | -19:33:08 | -49:15:24 |
| Moju (outras localidades) | LC | PA | -2:43:56 | -54:47:10 | Monjolinho (outras localidades) | LC | MS | -21:49:45 | -56:11:49 |
| Moju dos Campos, Rio | HD | PA | -2:57:23 | -54:41:11 | Monjolinho (vila) | LC | PR | -24:21:40 | -50:52:58 |
| Moju dos Campos, Rio | HD | PA | -2:57:03 | -54:36:03 | Monjolinho de Minas (vila) | LC | MG | -18:46:13 | -46:14:48 |
| Moju dos Campos, Rio | HD | PA | -2:59:05 | -54:43:40 | Monjolinho, Ribeirão do | HD | SP | -22:15:23 | -50:24:24 |
| Moju dos Campos, Rio | HD | PA | -2:47:44 | -54:43:34 | MONJOLO (outras localidades) | LC | GO | -13:00:26 | -49:08:57 |
| Moju, Igarapé | HD | PA | -3:33:35 | -55:02:59 | MONJOLO (vila) | LC | RJ | -22:49:22 | -42:56:15 |
| Moju, Igarapé | HD | PA | -4:35:53 | -48:46:05 | Monjolos (cidade) | LC | MG | -18:19:30 | -44:07:08 |
| Moju, Rio | HD | PA | -2:53:42 | -49:05:18 | Monjuba (outras localidades) | LC | AM | -7:22:17 | -68:13:54 |
| Moju, Rio | HD | PA | -1:22:25 | -51:45:47 | Monlevade, Estação Ferroviária | ST | SP | -21:42:10 | -49:40:59 |
| Moju, Rio | HD | PA | -2:43:13 | -49:07:28 | Monnerat (vila) | LC | RJ | -22:04:59 | -42:24:47 |
| Moju, Rio | HD | PA | -2:58:40 | -54:33:27 | Monoeiro (povoado) | LC | AL | -9:47:19 | -37:06:23 |
| Moju, Rio | HD | PA | -3:55:27 | -49:21:01 | Monsarás (vila) | LC | PA | -0:54:34 | -48:31:57 |
| Moju, Rio | HD | PA | -2:58:28 | -49:04:46 | Monsenhor Bastos (outras localidades) | LC | BA | -14:06:07 | -42:18:18 |
| Moju, Rio | HD | PA | -2:32:16 | -49:00:50 | Monsenhor Gil (cidade) | LC | PI | -5:33:50 | -42:36:28 |
| Moju, Rio | HD | PA | -2:49:56 | -49:06:55 | Monsenhor Hipólito (cidade) | LC | PI | -6:59:45 | -41:01:48 |
| Moju, Rio | HD | PA | -3:12:04 | -54:47:36 | Monsenhor Horta (vila) | LC | MG | -20:20:28 | -43:17:13 |
| Moju, Rio | HD | PA | -2:33:01 | -49:05:27 | Monsenhor Isidro (vila) | LC | MG | -20:37:02 | -43:38:05 |
| Moju, Rio | HD | PA | -1:50:31 | -48:43:20 | Monsenhor João Alexandre (vila) | LC | MG | -20:22:00 | -44:41:09 |
| Mojuzinho, Rio | HD | PA | -4:15:25 | -49:16:11 | Monsenhor Paulo (cidade) | LC | MG | -21:45:28 | -45:32:27 |
| Molambo, Igarapé | HD | AM | -2:29:13 | -61:38:21 | Monsenhor Tabosa (cidade) | LC | CE | -4:47:20 | -40:03:46 |
| Moleque, Córrego | HD | TO | -10:34:02 | -48:09:15 | Montadas (cidade) | LC | PB | -7:05:16 | -35:57:32 |
| Moleque, Morro do | HP | SC | -28:13:33 | -49:43:54 | Montalvânia (cidade) | LC | MG | -14:25:22 | -44:21:57 |
| Moleque, Ribeirão | HD | TO | -12:00:23 | -47:42:52 | Montalvão (vila) | LC | SP | -22:02:59 | -51:20:53 |
| Moleque, Ribeirão do | HD | GO | -16:36:42 | -50:07:42 | Montalvão, Córrego | HD | MS | -21:11:46 | -53:37:14 |
| Moleque, Ribeirão do | HD | GO | -16:32:52 | -50:03:03 | Montanha (cidade) | LC | ES | -18:07:37 | -40:21:46 |
| Molha Coco Alto (outras localidades) | LC | SC | -28:45:46 | -49:51:22 | Montanha (outras localidades) | LC | PA | -1:34:47 | -48:46:19 |
| Molha Mala, Corixo | HD | MT | -13:58:55 | -51:18:01 | Montanha, Igarapé | HD | PA | -4:52:44 | -56:58:13 |
| Molha Mala, Corixo | HD | MT | -14:23:18 | -51:32:11 | Montanha, Ilha da | HD | PA | -5:24:53 | -48:29:56 |
| Molha Mala, Corixo | HD | MT | -14:09:44 | -51:24:37 | Montanha-russa, Ilha das | HD | PA | -8:26:26 | -52:36:13 |
| Molha Pelego, Córrego | HD | MT | -15:13:38 | -52:09:24 | Montanhas (cidade) | LC | RN | -6:29:09 | -35:17:16 |
| Molha, Ribeirão do | HD | PA | -8:29:41 | -49:58:24 | Montanhas do Tumucumaque, Parque Nacional | LM | AP | 00:53:02 | -53:11:01 |
| Molhadinha (outras localidades) | LC | BA | -11:06:11 | -45:08:52 | Montanhas do Tumucumaque, Parque Nacional | LM | PA | 01:42:56 | -55:33:53 |
| Molhadinho (outras localidades) | LC | MT | -15:48:42 | -56:58:57 | Montão de Trigo, Ilha | HD | SP | -23:51:29 | -45:47:09 |
| Molhado (outras localidades) | LC | MA | -8:43:47 | -45:52:47 | Montauri (cidade) | LC | RS | -28:39:07 | -52:04:12 |
| Molhe de Acesso, Farol | ST | PI | -2:52:46 | -41:38:58 | Monte Verde, Aeródromo | ST | PA | -8:23:35 | -50:37:15 |
| Molhes, Farol | ST | RS | -32:09:44 | -52:05:30 | Monte (outras localidades) | LC | PE | -8:32:53 | -38:50:41 |
| Molim, Igarapé | HD | RO | -10:51:12 | -61:37:07 | Monte Alegre (cidade) | LC | PA | -2:00:28 | -54:04:08 |
| Molítete, Riacho | HD | SE | -10:08:56 | -37:33:01 | Monte Alegre (cidade) | LC | RN | -6:04:04 | -35:19:55 |
| Molocopote (outras localidades) | LC | PA | 01:34:46 | -54:08:14 | Monte Alegre (outras localidades) | LC | AC | -7:27:56 | -73:39:36 |
| Molongó (outras localidades) | LC | AM | -5:47:49 | -59:27:59 | Monte Alegre (outras localidades) | LC | AM | -4:58:59 | -66:50:24 |
| Molongó, Igarapé | HD | AM | -5:51:23 | -59:23:42 | Monte Alegre (outras localidades) | LC | BA | -13:36:29 | -44:06:23 |
| Molongo, Igarapé do | HD | AM | -5:05:10 | -59:37:18 | Monte Alegre (outras localidades) | LC | GO | -17:34:44 | -51:19:24 |
| Mombaça (cidade) | LC | CE | -5:44:34 | -39:37:40 | Monte Alegre (outras localidades) | LC | MA | -5:42:30 | -46:04:05 |
| Mombaça (outras localidades) | LC | BA | -11:38:08 | -38:53:35 | Monte Alegre (outras localidades) | LC | MT | -14:46:27 | -57:21:21 |
| Mombaça (outras localidades) | LC | BA | -12:34:04 | -43:57:36 | Monte Alegre (outras localidades) | LC | PI | -5:33:26 | -42:43:52 |
| Mombaça, Aeródromo | ST | CE | -5:44:37 | -39:37:15 | Monte Alegre (outras localidades) | LC | RR | 04:02:40 | -61:19:28 |
| Mombaça, Ribeirão | HD | MG | -19:49:51 | -42:40:58 | Monte Alegre (outras localidades) | LC | RS | -29:18:55 | -55:15:49 |
| Mombaça, Rio do | HD | MG | -20:04:44 | -45:47:22 | Monte Alegre (outras localidades) | LC | RS | -29:11:12 | -54:28:26 |
| Mombó, Ribeirão | HD | TO | -11:48:03 | -46:48:40 | Monte Alegre (povoado) | LC | MA | -2:38:21 | -45:45:07 |
| Mombó, Ribeirão | HD | TO | -12:01:11 | -46:51:55 | Monte Alegre (povoado) | LC | MG | -22:00:52 | -43:46:07 |
| Mombó, Rio | HD | TO | -11:29:20 | -46:51:38 | Monte Alegre (povoado) | LC | RS | -29:53:39 | -52:03:17 |
| Mombuca (cidade) | LC | SP | -22:55:44 | -47:33:57 | Monte Alegre (povoado) | LC | RS | -27:35:05 | -52:28:22 |
| Monção (cidade) | LC | MA | -3:29:31 | -45:15:03 | Monte Alegre (vila) | LC | CE | -4:25:16 | -39:28:05 |
| Monção Dourado (outras localidades) | LC | MT | -16:02:12 | -53:42:58 | Monte Alegre (vila) | LC | CE | -6:59:59 | -38:45:37 |
| Monções (cidade) | LC | SP | -20:51:00 | -50:05:31 | Monte Alegre (vila) | LC | RJ | -21:27:52 | -42:02:02 |
| Mondaçaria, Riacho da | HD | BA | -11:48:30 | -39:28:05 | Monte Alegre (vila) | LC | SC | -26:59:32 | -48:42:15 |
| Mondai (cidade) | LC | SC | -27:06:10 | -53:24:07 | Monte Alegre de Goiás (cidade) | LC | GO | -13:15:21 | -46:54:03 |
| Mondai, Córrego | HD | MS | -22:59:36 | -53:46:15 | Monte Alegre de Goiás, Aeródromo | ST | GO | -13:14:57 | -46:52:15 |
| Mondéu (outras localidades) | LC | MA | -5:16:37 | -45:48:53 | Monte Alegre de Minas (cidade) | LC | MG | -18:52:15 | -48:52:51 |

**Nomes Geográficos da Base Cartográfica Contínua do Brasil ao Milionésimo - BCIM,
 por categoria de informação, Unidade da Federação e coordenadas geográficas**

(continuação)

| Nomes geográficos | Categoria de informação | Unidade da Federação | Coordenadas geográficas | | Nomes geográficos | Categoria de informação | Unidade da Federação | Coordenadas geográficas | |
|-------------------------------------|-------------------------|----------------------|-------------------------|-----------|--------------------------------------|-------------------------|----------------------|-------------------------|-----------|
| | | | Latitude | Longitude | | | | Latitude | Longitude |
| Monte Alegre de Sergipe (cidade) | LC | SE | -10:01:37 | -37:33:43 | Monte d'Ouro (outras localidades) | LC | AM | -5:34:06 | -67:44:51 |
| Monte Alegre do Maú (vila) | LC | PA | -0:53:29 | -47:47:31 | Monte Flor (outras localidades) | LC | AM | -3:06:46 | -66:15:27 |
| Monte Alegre do Piauí (cidade) | LC | PI | -9:45:14 | -45:18:14 | Monte Flor (outras localidades) | LC | AM | -7:18:58 | -69:09:55 |
| Monte Alegre do Sul (cidade) | LC | SP | -22:40:55 | -46:40:51 | Monte Formoso (cidade) | LC | MG | -16:51:57 | -41:15:18 |
| Monte Alegre dos Campos (cidade) | LC | RS | -28:40:58 | -50:46:58 | Monte Gordo (vila) | LC | BA | -12:38:36 | -38:05:32 |
| Monte Alegre dos Cardosos (povoado) | LC | BA | -11:19:43 | -44:56:30 | Monte Grave (vila) | LC | CE | -5:41:16 | -39:15:03 |
| Monte Alegre ou Funil, Vereda do | HD | BA | -11:24:19 | -44:41:14 | Monte Horebe (cidade) | LC | PB | -7:12:54 | -38:35:09 |
| Monte Alegre, Aeródromo | ST | PA | -1:59:46 | -54:04:15 | Monte Mor (cidade) | LC | SP | -22:56:49 | -47:18:57 |
| Monte Alegre, Igarapé | HD | AM | -7:16:56 | -70:49:20 | Monte Negro (cidade) | LC | RO | -10:14:45 | -63:17:24 |
| Monte Alegre, Ilha | HD | PA | -4:38:56 | -52:43:21 | Monte Negro (povoado) | LC | PA | -1:21:37 | -46:48:22 |
| Monte Alegre, Riacho do | HD | MA | -4:09:46 | -43:08:00 | Monte Orebe (vila) | LC | PE | -8:20:01 | -40:47:26 |
| Monte Alegre, Ribeirão | HD | MG | -18:52:05 | -48:54:26 | Monte Pascoal (povoado) | LC | BA | -16:43:10 | -39:26:19 |
| Monte Alegre, Ribeirão | HD | MG | -18:53:22 | -49:05:39 | Monte Pascoal, Parque Nacional do | LM | BA | -16:52:11 | -39:16:17 |
| Monte Alegre, Ribeirão | HD | MG | -18:51:45 | -48:59:50 | Monte Pio (vila) | LC | ES | -20:36:09 | -41:07:53 |
| Monte Alegre, Rio | HD | GO | -17:34:12 | -51:09:08 | Monte Real (vila) | LC | PR | -23:13:56 | -50:08:50 |
| Monte Alto (cidade) | LC | SP | -21:15:39 | -48:29:45 | Monte Recôncavo (vila) | LC | BA | -12:38:55 | -38:37:13 |
| Monte Alto (outras localidades) | LC | GO | -14:30:53 | -48:02:27 | Monte Rei (outras localidades) | LC | MG | -14:19:38 | -44:15:32 |
| Monte Alto (povoado) | LC | MG | -20:45:57 | -46:44:29 | Monte Rei (vila) | LC | MG | -14:30:14 | -44:13:34 |
| Monte Alto, Aeródromo | ST | SP | -21:15:39 | -48:31:45 | Monte Roraima, Parque Nacional do | LM | RR | 05:02:52 | -60:24:52 |
| Monte Alto, Ribeirão | HD | GO | -17:45:13 | -52:39:43 | Monte Sagrado (outras localidades) | LC | AM | -1:34:33 | -60:13:52 |
| Monte Alverme (povoado) | LC | MG | -20:46:47 | -42:25:58 | Monte Santo (cidade) | LC | BA | -10:26:16 | -39:19:58 |
| Monte Alverne (vila) | LC | RS | -29:34:00 | -52:20:09 | Monte Santo (outras localidades) | LC | PA | -1:45:23 | -53:36:16 |
| Monte Aprazível (cidade) | LC | SP | -20:46:22 | -49:42:50 | Monte Santo de Minas (cidade) | LC | MG | -21:11:24 | -46:58:48 |
| Monte Aracati (outras localidades) | LC | AM | -7:30:46 | -67:33:06 | Monte Santo de Minas, Aeródromo | ST | MG | -21:10:31 | -46:57:30 |
| Monte Azul (cidade) | LC | MG | -15:09:18 | -42:52:30 | Monte Santo do Tocantins (cidade) | LC | TO | -10:00:14 | -48:59:42 |
| Monte Azul (outras localidades) | LC | GO | -14:02:59 | -49:22:04 | Monte Santo, Aeródromo | ST | BA | -10:28:40 | -39:17:13 |
| Monte Azul (outras localidades) | LC | MG | -18:42:58 | -49:43:53 | Monte Santo, Rio | HD | TO | -9:47:50 | -47:21:38 |
| Monte Azul (povoado) | LC | BA | -16:42:43 | -40:13:07 | Monte Santo, Rio | HD | TO | -9:52:31 | -47:30:53 |
| Monte Azul Paulista (cidade) | LC | SP | -20:54:25 | -48:38:27 | Monte Senil (povoado) | LC | ES | -18:50:12 | -40:47:04 |
| Monte Belo (cidade) | LC | MG | -21:19:33 | -46:22:04 | Monte São (cidade) | LC | MG | -22:25:58 | -46:34:22 |
| Monte Belo (outras localidades) | LC | PI | -4:58:56 | -42:25:56 | Monte São (outras localidades) | LC | PA | -2:38:52 | -55:37:07 |
| Monte Belo (povoado) | LC | MG | -17:30:38 | -42:53:00 | Monte Sinai (vila) | LC | CE | -5:26:52 | -40:29:22 |
| Monte Belo (vila) | LC | RS | -27:36:10 | -53:58:59 | Monte Sinai (vila) | LC | ES | -18:35:08 | -40:53:32 |
| Monte Belo do Sul (cidade) | LC | RS | -29:09:46 | -51:37:55 | Monte Sion (vila) | LC | CE | -6:15:13 | -40:43:44 |
| Monte Belo, Córrego | HD | MS | -21:20:32 | -53:33:50 | Monte Verde (outras localidades) | LC | CE | -6:33:37 | -39:21:35 |
| Monte Belo, Ribeirão | HD | MS | -20:15:21 | -53:40:07 | Monte Verde (vila) | LC | MG | -22:51:20 | -46:02:14 |
| Monte Bonito (vila) | LC | RS | -31:37:38 | -52:25:36 | Monte Verde (vila) | LC | RJ | -21:28:04 | -41:54:43 |
| Monte Carlo (cidade) | LC | SC | -27:13:22 | -50:58:48 | Monte Verde ou Santa Bárbara, Rio | HD | MG | -21:57:11 | -43:43:10 |
| Monte Carmelo (cidade) | LC | MG | -18:43:30 | -47:29:56 | Monte Verde Paulista (vila) | LC | SP | -20:50:23 | -48:47:05 |
| Monte Carmelo (outras localidades) | LC | AM | -2:56:25 | -68:33:39 | Monte Verde, Aeródromo | ST | MG | -22:51:33 | -46:02:13 |
| Monte Carmelo do Rio Novo (vila) | LC | ES | -19:03:57 | -40:57:52 | Monte Verde, Aeródromo | ST | MT | -9:56:48 | -57:29:57 |
| Monte Carmelo, Aeródromo | ST | MG | -18:43:12 | -47:28:04 | Monte Verde, Aeródromo | ST | PA | -3:16:25 | -50:19:15 |
| Monte Carmelo, Ilha | HD | PA | -7:19:05 | -52:33:38 | Monteiro (cidade) | LC | PB | -7:53:20 | -37:07:12 |
| Monte Castelo (cidade) | LC | SC | -26:27:43 | -50:13:51 | Monteiro (outras localidades) | LC | PA | -1:34:03 | -51:21:26 |
| Monte Castelo (cidade) | LC | SP | -21:17:56 | -51:34:08 | Monteiro (outras localidades) | LC | PA | -0:48:09 | -50:28:53 |
| Monte Castelo (outras localidades) | LC | AM | -2:58:59 | -66:12:21 | Monteiro Lobato (cidade) | LC | SP | -22:57:25 | -45:50:24 |
| Monte Castelo (outras localidades) | LC | BA | -12:30:44 | -40:13:03 | Monteiro Lobato (outras localidades) | LC | SP | -21:29:40 | -51:49:14 |
| Monte Castelo (outras localidades) | LC | GO | -15:32:43 | -49:28:19 | Monteiro, Aeródromo | ST | PB | -7:52:40 | -37:08:10 |
| Monte Castelo (povoado) | LC | MA | -4:57:49 | -44:54:55 | Monteiro, Igarapé | HD | AC | -7:43:37 | -72:04:31 |
| Monte Castelo (povoado) | LC | MG | -16:53:03 | -40:45:23 | Monteiro, Riacho | HD | SE | -10:24:22 | -37:09:53 |
| Monte Castelo (vila) | LC | CE | -4:46:57 | -39:17:05 | Monteiro, Rio | HD | GO | -15:33:10 | -48:16:08 |
| Monte Castelo (vila) | LC | CE | -6:46:32 | -40:18:17 | Monteiro, Rio | HD | GO | -15:27:07 | -48:23:16 |
| Monte Castelo (vila) | LC | RS | -30:18:56 | -52:21:32 | Monteiro, Rio | HD | PB | -7:48:37 | -36:46:10 |
| Monte Celeste (vila) | LC | MG | -20:53:36 | -42:52:41 | Monteirópolis (cidade) | LC | AL | -9:36:10 | -37:14:52 |
| Monte Cristo (outras localidades) | LC | AM | -6:54:08 | -63:10:07 | Monteirópolis (outras localidades) | LC | TO | -12:57:58 | -48:34:36 |
| Monte Cristo (outras localidades) | LC | AM | -3:19:20 | -68:12:51 | Monteiros (outras localidades) | LC | MA | -4:38:52 | -43:56:42 |
| Monte Cristo (outras localidades) | LC | AM | -5:13:55 | -67:15:38 | Monteiros (outras localidades) | LC | MG | -18:36:17 | -43:03:05 |
| Monte Cristo (outras localidades) | LC | AM | -7:50:32 | -69:30:29 | Montenebo (vila) | LC | CE | -5:19:33 | -40:48:06 |
| Monte Cristo (outras localidades) | LC | MA | -4:40:38 | -44:07:41 | Montenegro (cidade) | LC | RS | -29:41:20 | -51:27:39 |
| Monte Cristo, Cachoeira | HD | RO | -10:06:42 | -61:54:58 | Montenegro, Aeródromo | ST | RS | -29:43:08 | -51:29:20 |
| Monte Cristo, Córrego | HD | MT | -16:02:49 | -59:28:41 | Montes (povoado) | LC | BA | -10:30:30 | -39:34:20 |
| Monte Cristo, Córrego | HD | MT | -15:57:33 | -59:42:08 | Montes Altos (cidade) | LC | MA | -5:49:51 | -47:04:01 |
| Monte Cruzeiro (vila) | LC | BA | -12:52:44 | -39:28:53 | Montes Clarinhos (povoado) | LC | MG | -15:58:07 | -42:08:56 |
| Monte das Gameleiras (cidade) | LC | RN | -6:26:27 | -35:46:58 | Montes Claros (cidade) | LC | MG | -16:44:06 | -43:51:43 |
| Monte do Carmo (cidade) | LC | TO | -10:45:46 | -48:06:32 | Montes Claros (outras localidades) | LC | GO | -17:08:38 | -47:27:55 |
| Monte Dourado (outras localidades) | LC | RR | 03:08:06 | -60:55:01 | Montes Claros (povoado) | LC | ES | -19:06:15 | -40:43:15 |
| Monte Dourado (vila) | LC | PA | -0:51:55 | -52:32:22 | Montes Claros de Goiás (cidade) | LC | GO | -16:00:28 | -51:23:49 |
| Monte Dourado, Aeródromo | ST | PA | -0:53:21 | -52:36:06 | Montes Claros, Riacho | HD | BA | -14:25:26 | -41:38:35 |

**Nomes Geográficos da Base Cartográfica Contínua do Brasil ao Milionésimo - BCIM,
por categoria de informação, Unidade da Federação e coordenadas geográficas**

(continuação)

| Nomes geográficos | Categoria de informação | Unidade da Federação | Coordenadas geográficas | | Nomes geográficos | Categoria de informação | Unidade da Federação | Coordenadas geográficas | |
|--|-------------------------|----------------------|-------------------------|-----------|---------------------------------|-------------------------|----------------------|-------------------------|-----------|
| | | | Latitude | Longitude | | | | Latitude | Longitude |
| Montes Claros, Ribeirão | HD | GO | -13:55:58 | -47:35:53 | Morcego, Ilha do | HD | PA | -0:52:55 | -57:13:18 |
| Montes Claros, Rio | HD | GO | -13:03:39 | -46:39:17 | Morcego, Riacho | HD | BA | -9:00:20 | -39:47:42 |
| Montese (vila) | LC | MS | -22:01:45 | -54:44:51 | Morcego, Riacho do | HD | MA | -6:12:27 | -43:33:39 |
| Montevideó (vila) | LC | PB | -7:21:26 | -38:24:44 | Moreilândia (cidade) | LC | PE | -7:37:51 | -39:33:03 |
| Montevideó (outras localidades) | LC | AC | -10:52:18 | -69:05:09 | Moreira (outras localidades) | LC | AM | -0:35:16 | -63:27:13 |
| Montevideó (outras localidades) | LC | PI | -6:03:52 | -42:43:53 | Moreira (outras localidades) | LC | MG | -18:32:10 | -46:11:29 |
| Montevideó (povoado) | LC | MA | -5:26:05 | -43:52:17 | Moreira (outras localidades) | LC | MT | -12:08:05 | -51:15:00 |
| Montezuma (cidade) | LC | MG | -15:10:19 | -42:29:49 | Moreira (outras localidades) | LC | PI | -8:37:19 | -42:07:55 |
| Montezuma (outras localidades) | LC | AM | -6:27:22 | -68:47:35 | Moreira César (vila) | LC | SP | -22:54:51 | -45:21:58 |
| Montinho (povoado) | LC | BA | -16:50:14 | -39:29:29 | Moreira Sales (cidade) | LC | PR | -24:03:43 | -53:00:25 |
| Montividiu (cidade) | LC | GO | -17:26:38 | -51:10:30 | Moreira, Arroio | HD | RS | -31:47:08 | -52:21:45 |
| Montividiu do Norte (cidade) | LC | GO | -13:06:46 | -48:36:25 | Moreira, Arroio | HD | RS | -31:42:01 | -52:29:22 |
| Montividiu, Rio | HD | GO | -17:24:29 | -51:19:11 | Moreira, Igarapé | HD | AC | -8:57:10 | -72:12:40 |
| Montreal (outras localidades) | LC | AM | -7:30:36 | -72:27:28 | Moreira, Igarapé | HD | AM | -0:54:47 | -68:32:58 |
| Montserrat (povoado) | LC | RJ | -22:01:42 | -43:19:41 | Moreira, Ilha | HD | PA | -8:08:46 | -57:41:32 |
| Mont-Serrat, Córrego | HD | SP | -21:13:46 | -51:12:28 | Moreira, Ilha do | HD | PA | -5:20:16 | -54:27:57 |
| Monumento (vila) | LC | RJ | -22:43:11 | -43:51:08 | Moreira, Rio do | HD | PI | -7:53:04 | -43:16:06 |
| Monumento, Ponta do | HD | ES | -20:29:56 | -29:20:32 | Morelli (povoado) | LC | ES | -19:08:16 | -40:28:08 |
| Mopeco, Rio | HD | PA | 00:24:50 | -53:52:58 | Morena, Rio | HD | PR | -24:57:21 | -54:14:44 |
| Moquém (outras localidades) | LC | CE | -4:00:47 | -39:11:07 | Morengo ou Pavilhão, Ilha | HD | PA | -8:33:41 | -57:39:09 |
| Moquém (outras localidades) | LC | CE | -5:37:59 | -40:12:50 | Moreninha (outras localidades) | LC | RR | 03:59:05 | -60:43:15 |
| Moquém (outras localidades) | LC | GO | -14:33:10 | -48:09:54 | Moreno (cidade) | LC | PE | -8:07:08 | -35:05:31 |
| Moquém (outras localidades) | LC | PB | -7:02:00 | -36:45:32 | Moreno, Córrego | HD | TO | -11:31:15 | -46:46:18 |
| Moquém (outras localidades) | LC | PR | -24:01:05 | -50:14:30 | Moreno, Córrego | HD | TO | -11:31:15 | -46:42:34 |
| Moquém, Açude | HD | CE | -6:14:15 | -40:02:28 | Morenu, Igarapé do | HD | AM | -7:52:29 | -58:45:01 |
| Moquém, Córrego | HD | GO | -14:55:43 | -50:35:42 | Morgado (outras localidades) | LC | CE | -2:49:23 | -40:16:16 |
| Moquém, Córrego | HD | MS | -19:13:39 | -52:02:35 | Moria, Aeródromo | ST | MG | -16:53:00 | -46:14:09 |
| Moquém, Córrego do | HD | MG | -18:04:27 | -47:11:33 | Moriloça ou Bicho Podre, Rio | HD | RR | 03:10:21 | -63:04:35 |
| Moquém, Igarapé | HD | MT | -9:25:36 | -61:27:51 | Morim, Riacho do | HD | BA | -10:27:36 | -41:05:44 |
| Moquém, Ilha do | HD | PA | 00:05:41 | -56:07:33 | Morimutuba (outras localidades) | LC | PA | -2:37:07 | -54:25:58 |
| Moquém, Riacho do | HD | BA | -9:05:30 | -38:32:41 | Mormaço (cidade) | LC | RS | -28:41:31 | -52:41:31 |
| Moquém, Ribeirão | HD | GO | -15:43:11 | -50:12:27 | Morobó (povoado) | LC | ES | -21:11:06 | -40:55:59 |
| Moquém, Rio | HD | MG | -15:15:03 | -41:54:08 | Morojó, Riacho | HD | PE | -7:43:23 | -35:15:38 |
| Moquém, Rio | HD | SP | -22:45:20 | -48:03:15 | Morojó, Riacho | HD | PE | -7:43:46 | -35:23:37 |
| Morada da Castanheira (outras localidades) | LC | AM | -4:39:00 | -63:39:21 | Morongaba (outras localidades) | LC | AM | -7:33:03 | -67:33:59 |
| Morada do Sol (outras localidades) | LC | PA | -5:56:44 | -51:44:21 | Mororó, Riacho do | HD | PE | -7:44:45 | -39:40:30 |
| Morada Nova (cidade) | LC | CE | -5:06:25 | -38:22:22 | Morpará (cidade) | LC | BA | -11:33:32 | -43:16:51 |
| Morada Nova (outras localidades) | LC | AM | -5:32:52 | -67:35:06 | Morraria do Sul (vila) | LC | MS | -20:31:34 | -56:52:37 |
| Morada Nova (outras localidades) | LC | MA | -4:28:46 | -43:05:42 | Morreanho, Ilha do | HD | AM | -1:59:22 | -65:15:40 |
| Morada Nova (outras localidades) | LC | MA | -4:04:50 | -43:35:10 | Morretes (cidade) | LC | PR | -25:28:37 | -48:50:02 |
| Morada Nova (outras localidades) | LC | RR | 02:57:16 | -60:10:08 | Morretes, Estação Ferroviária | ST | PR | -25:27:43 | -48:53:05 |
| Morada Nova (povoado) | LC | MA | -5:02:20 | -44:33:34 | Morrinho (outras localidades) | LC | BA | -10:55:30 | -45:12:34 |
| Morada Nova (povoado) | LC | PA | -5:12:25 | -49:02:51 | Morrinho (outras localidades) | LC | GO | -16:56:13 | -51:19:04 |
| Morada Nova (povoado) | LC | TO | -5:35:04 | -47:45:36 | Morrinho (outras localidades) | LC | MS | -18:34:21 | -55:23:44 |
| Morada Nova de Minas (cidade) | LC | MG | -18:36:14 | -45:21:25 | Morrinho, Córrego | HD | GO | -16:55:54 | -51:18:33 |
| Morada Nova de Minas, Aeródromo | ST | MG | -18:35:36 | -45:21:09 | Morrinho, Lagoa do | HD | MT | -11:24:29 | -50:56:46 |
| Morada Nova, Aeródromo | ST | CE | -5:04:59 | -38:22:59 | Morrinhos (cidade) | LC | CE | -3:13:44 | -40:07:30 |
| Morada Nova, Ilha da | HD | PA | -4:52:32 | -54:36:50 | Morrinhos (cidade) | LC | GO | -17:43:55 | -49:06:03 |
| Morada Nova, Lagoa | HD | AM | -5:28:57 | -63:06:13 | Morrinhos (outras localidades) | LC | BA | -12:55:03 | -43:50:07 |
| Morais (outras localidades) | LC | SC | -27:41:44 | -50:45:53 | Morrinhos (outras localidades) | LC | BA | -11:35:08 | -40:12:48 |
| Morais (povoado) | LC | MG | -16:53:56 | -41:27:57 | Morrinhos (outras localidades) | LC | CE | -4:37:44 | -37:44:42 |
| Morais (vila) | LC | PE | -7:43:29 | -40:26:01 | Morrinhos (outras localidades) | LC | MA | -9:24:22 | -46:15:34 |
| Morais Almeida (povoado) | LC | PA | -6:15:08 | -55:36:58 | Morrinhos (outras localidades) | LC | MS | -20:16:47 | -56:32:27 |
| Morangaba (vila) | LC | RJ | -21:43:44 | -41:35:53 | Morrinhos (outras localidades) | LC | PI | -7:42:15 | -44:41:17 |
| Morangal (povoado) | LC | MG | -22:02:20 | -44:14:05 | Morrinhos (outras localidades) | LC | PI | -7:08:46 | -42:31:58 |
| Morangas (vila) | LC | MS | -19:22:32 | -51:52:54 | Morrinhos (outras localidades) | LC | PI | -7:02:03 | -42:30:46 |
| Morangas, Rio das | HD | MS | -19:40:55 | -52:18:23 | Morrinhos (povoado) | LC | BA | -14:13:33 | -42:37:04 |
| Morangas, Rio das | HD | MS | -19:30:17 | -52:04:46 | Morrinhos (povoado) | LC | MG | -16:30:33 | -43:40:18 |
| Moratinga, Lago | HD | AM | -2:35:41 | -57:10:34 | Morrinhos (povoado) | LC | MG | -16:00:31 | -45:58:47 |
| Morato (povoado) | LC | PR | -25:11:52 | -48:18:44 | Morrinhos (vila) | LC | RS | -30:15:21 | -51:51:16 |
| Moraújo (cidade) | LC | CE | -3:28:01 | -40:40:51 | Morrinhos do Sul (cidade) | LC | RS | -29:21:54 | -49:56:06 |
| Morcegão (outras localidades) | LC | PA | -5:16:39 | -56:58:03 | Morrinhos Novos (vila) | LC | CE | -4:10:10 | -40:52:16 |
| Morcego (outras localidades) | LC | AM | -2:42:37 | -62:24:30 | Morrinhos, Aeródromo | ST | GO | -17:45:55 | -49:07:20 |
| Morcego (outras localidades) | LC | MA | -4:28:42 | -43:37:41 | Morrinhos, Córrego | HD | MS | -19:09:19 | -57:43:46 |
| Morcego (outras localidades) | LC | PA | -0:53:48 | -52:43:52 | Morrinhos, Riacho dos | HD | PI | -7:42:19 | -44:41:58 |
| Morcego, Córrego do | HD | MT | -15:06:44 | -60:04:07 | Morrinhos, Rio dos | HD | BA | -13:28:03 | -45:53:32 |
| Morcego, Ilha | HD | PA | -0:17:44 | -51:02:50 | Morro (outras localidades) | LC | BA | -14:05:54 | -43:57:37 |
| Morcego, Ilha do | HD | AM | 00:49:24 | -67:14:26 | Morro (outras localidades) | LC | MA | -9:22:08 | -46:31:20 |

**Nomes Geográficos da Base Cartográfica Contínua do Brasil ao Milionésimo - BCIM,
 por categoria de informação, Unidade da Federação e coordenadas geográficas**

(continuação)

| Nomes geográficos | Categoria de informação | Unidade da Federação | Coordenadas geográficas | | Nomes geográficos | Categoria de informação | Unidade da Federação | Coordenadas geográficas | |
|---|-------------------------|----------------------|-------------------------|-----------|-------------------------------------|-------------------------|----------------------|-------------------------|-----------|
| | | | Latitude | Longitude | | | | Latitude | Longitude |
| Morro (vila) | LC | MG | -16:02:10 | -44:40:19 | Morro Redondo, Aeródromo | ST | GO | -14:15:00 | -48:05:00 |
| Morro Agudo (cidade) | LC | SP | -20:43:51 | -48:03:28 | Morro Reuter (cidade) | LC | RS | -29:32:16 | -51:04:51 |
| Morro Agudo (outras localidades) | LC | MG | -17:32:35 | -46:51:07 | Morro Solteiro, Ribeirão | HD | MA | -7:16:08 | -47:03:58 |
| Morro Agudo de Goiás (cidade) | LC | GO | -15:19:15 | -50:03:25 | Morro Velho (outras localidades) | LC | MA | -7:10:10 | -46:32:59 |
| Morro Agudo, Ribeirão do | HD | GO | -17:30:52 | -48:59:43 | Morro Velho (outras localidades) | LC | MG | -16:25:37 | -45:57:11 |
| Morro Alegre, Estação Ferroviária | ST | PI | -5:14:56 | -41:45:38 | Morro Verde, Igarapé do | HD | PA | -4:34:17 | -53:33:06 |
| Morro Alegre, Ribeirão | HD | GO | -12:49:55 | -49:09:40 | Morro Vermelho (outras localidades) | LC | BA | -12:38:04 | -44:15:56 |
| Morro Alto (outras localidades) | LC | PR | -25:21:37 | -51:25:58 | Morro Vermelho (outras localidades) | LC | MT | -15:58:29 | -54:32:18 |
| Morro Alto (vila) | LC | RS | -29:46:30 | -50:10:17 | Morro Vermelho (outras localidades) | LC | MT | -16:01:37 | -54:34:11 |
| Morro Alto, Córrego | HD | MS | -19:35:27 | -54:39:43 | Morro Vermelho (povoado) | LC | MG | -16:59:07 | -44:03:08 |
| Morro Alto, Córrego | HD | MS | -19:33:50 | -54:35:59 | Morro Vermelho (vila) | LC | MG | -19:56:47 | -43:42:12 |
| Morro Alto, Ribeirão | HD | MS | -18:17:54 | -53:21:31 | Morro Vermelho, Ilha do | HD | TO | -8:05:01 | -49:11:25 |
| Morro Azul (outras localidades) | LC | RS | -29:34:08 | -51:41:02 | Morro, Ribeirão do | HD | TO | -12:43:40 | -49:11:57 |
| Morro Azul (vila) | LC | RS | -29:24:31 | -49:57:17 | Morro, Ribeirão do | HD | TO | -12:40:29 | -49:16:50 |
| Morro Branco (outras localidades) | LC | GO | -15:10:59 | -48:58:55 | Morros (cidade) | LC | MA | -2:51:50 | -44:02:20 |
| Morro Branco (outras localidades) | LC | MT | -16:07:42 | -58:45:46 | Morros (outras localidades) | LC | MS | -20:43:06 | -54:07:09 |
| Morro Branco (vila) | LC | CE | -4:34:11 | -39:35:35 | Morros (outras localidades) | LC | PI | -5:02:01 | -42:45:57 |
| Morro Branco, Açude | HD | BA | -9:25:16 | -42:20:24 | Morros (outras localidades) | LC | PI | -7:18:15 | -43:15:31 |
| Morro Branco, Córrego | HD | MT | -15:59:07 | -58:52:11 | Morros (povoado) | LC | MA | -5:16:51 | -43:55:41 |
| Morro Branco, Igarapé | HD | AC | -10:33:44 | -68:28:26 | Morros Barreiro (povoado) | LC | RN | -5:06:08 | -35:45:36 |
| Morro Branco, Igarapé | HD | AC | -10:32:25 | -68:32:56 | Morros, Vereda dos | HD | PI | -10:32:22 | -44:44:54 |
| Morro Cabeça no Tempo (cidade) | LC | PI | -9:43:30 | -43:54:03 | Mortandade, Corixo da | HD | MS | -17:56:33 | -57:27:50 |
| Morro Cavado (povoado) | LC | MG | -21:01:40 | -46:16:39 | Mortandade, Corixo da | HD | MS | -17:51:03 | -57:24:52 |
| Morro Chapéu (povoado) | LC | SC | -27:44:30 | -50:43:25 | Mortandade, Corixo da | HD | MT | -17:14:07 | -56:51:16 |
| Morro da Água Quente (povoado) | LC | MG | -20:06:34 | -43:23:51 | Mortandade, Córrego | HD | MT | -15:39:09 | -53:51:55 |
| Morro da Fumaça (cidade) | LC | SC | -28:39:03 | -49:12:36 | Mortandade, Córrego | HD | MT | -15:43:41 | -53:47:57 |
| Morro da Garça (cidade) | LC | MG | -18:32:49 | -44:36:10 | Mortes Pequeno, Rio das | HD | MG | -21:12:46 | -44:18:56 |
| Morro da Mesa (povoado) | LC | MG | -19:31:03 | -47:18:08 | Mortes, Córrego das | HD | MT | -12:13:27 | -52:49:49 |
| Morro da Pedreira, Área de Proteção Ambiental | LM | MG | -19:34:54 | -43:32:26 | Mortandade, Córrego das | HD | MT | -12:06:53 | -52:55:38 |
| Morro das Flores (vila) | LC | BA | -12:24:25 | -40:35:30 | Mortes, Riacho das | HD | MA | -7:20:16 | -46:53:31 |
| Morro das Pedras (outras localidades) | LC | SC | -28:30:42 | -49:08:58 | Mortes, Rio das | HD | MG | -21:08:11 | -44:42:31 |
| Morro de Dentro (vila) | LC | RS | -29:26:59 | -49:58:05 | Mortes, Rio das | HD | MT | -14:02:31 | -44:02:56 |
| Morro de São João (vila) | LC | TO | -11:19:29 | -48:21:34 | Mortes, Rio das | HD | MT | -14:54:59 | -52:42:03 |
| Morro de São Paulo (povoado) | LC | BA | -13:22:40 | -38:54:52 | Mortes, Rio das | HD | MT | -15:23:40 | -54:41:31 |
| Morro de São Paulo, Aeródromo | ST | BA | -13:26:11 | -38:55:19 | Mortes, Rio das | HD | MT | -14:25:22 | -51:44:13 |
| Morro do Alto (vila) | LC | SP | -23:28:54 | -47:57:30 | Mortes, Rio das | HD | MT | -15:20:01 | -53:44:17 |
| Morro do Alvarenga (outras localidades) | LC | AM | -7:23:16 | -67:46:25 | Mortes, Rio das | HD | MT | -13:16:22 | -51:13:23 |
| Morro do Boi, Aldeia Indígena | LC | TO | -8:31:00 | -47:20:32 | Mortes, Rio das | HD | MT | -15:15:47 | -53:57:34 |
| Morro do Chapéu (cidade) | LC | BA | -11:33:00 | -41:09:21 | Mortes, Rio das | HD | MT | -14:28:41 | -51:49:02 |
| Morro do Chapéu do Piauí (cidade) | LC | PI | -3:44:34 | -42:18:43 | Mortes, Rio das | HD | MT | -15:31:56 | -53:54:46 |
| Morro do Chapéu II, Aeródromo | ST | MT | -14:57:26 | -55:48:02 | Mortes, Rio das | HD | MT | -15:47:27 | -53:58:33 |
| Morro do Chapéu, Aeródromo | ST | BA | -11:32:02 | -41:10:45 | Mortes, Rio das | HD | MT | -14:27:34 | -51:48:13 |
| Morro do Coco (vila) | LC | RJ | -21:22:31 | -41:20:57 | Mortes, Rio das | HD | MT | -15:20:57 | -53:38:26 |
| Morro do Diabo, Parque Estadual do | LM | SP | -22:33:35 | -52:16:35 | Mortes, Rio das | HD | MT | -15:18:14 | -53:46:28 |
| Morro do Ferro (vila) | LC | MG | -20:45:56 | -44:34:42 | Mortes, Rio das | HD | MT | -15:18:44 | -54:05:44 |
| Morro do Fogo (outras localidades) | LC | BA | -13:22:22 | -42:05:08 | Mortes, Rio das | HD | MT | -14:17:51 | -51:41:43 |
| Morro do Fogo (outras localidades) | LC | MG | -16:56:31 | -43:57:40 | Mortes, Rio das | HD | MT | -14:29:47 | -51:50:22 |
| Morro do Forno (vila) | LC | RS | -29:20:02 | -49:58:50 | Morto, Riacho | HD | MG | -16:20:57 | -45:56:27 |
| Morro do Gomes (outras localidades) | LC | BA | -11:39:33 | -42:08:44 | Morto, Riacho | HD | MG | -16:16:06 | -45:48:08 |
| Morro do Leme e Arredores, Área de Proteção Ambiental | LM | RJ | -22:57:43 | -43:09:44 | Morto, Rio | HD | SP | -21:30:45 | -49:16:33 |
| Morro do Meio (outras localidades) | LC | PI | -6:32:15 | -41:20:00 | Morto, Rio | HD | TO | -11:20:08 | -49:24:21 |
| Morro do Pico, Farol | ST | RJ | -22:56:52 | -43:08:38 | Mortugaba (cidade) | LC | BA | -15:01:22 | -42:22:04 |
| Morro do Pilar (cidade) | LC | MG | -19:12:57 | -43:22:33 | Moru (povoado) | LC | PA | -3:33:32 | -49:36:08 |
| Morro do Pilar (outras localidades) | LC | RJ | -22:04:42 | -41:36:23 | Moru, Igarapé | HD | PA | -3:41:21 | -49:34:16 |
| Morro dos Seis Lagos, Reserva Biológica do | LM | AM | 00:19:35 | -66:41:37 | Morumbi (vila) | LC | MS | -23:47:25 | -54:06:32 |
| Morro Esteves (outras localidades) | LC | SC | -28:44:06 | -49:22:40 | Morumbi, Córrego | HD | MS | -23:42:01 | -54:20:51 |
| Morro Grande (cidade) | LC | SC | -28:48:03 | -49:43:15 | Morumbi, Córrego | HD | MS | -23:44:52 | -54:13:00 |
| Morro Grande (outras localidades) | LC | MG | -17:47:43 | -47:08:11 | Morumbi, Porto | ST | PR | -23:47:51 | -54:05:00 |
| Morro Grande (outras localidades) | LC | SC | -26:32:05 | -51:04:17 | Morungaba (cidade) | LC | SP | -22:52:48 | -46:47:31 |
| Morro Grande (povoado) | LC | SP | -22:22:23 | -47:14:28 | Morungava (vila) | LC | RS | -29:50:51 | -50:53:59 |
| Morro Grande (povoado) | LC | TO | -7:51:04 | -47:31:37 | Mosele, Riacho | HD | PI | -7:15:34 | -43:19:19 |
| Morro Grande (vila) | LC | RJ | -22:47:40 | -42:22:24 | Mosele, Riacho do | HD | PI | -6:24:24 | -42:30:48 |
| Morro Grande (vila) | LC | SC | -28:40:09 | -49:06:39 | Mosele, Rio | HD | PI | -7:06:16 | -43:17:24 |
| Morro Grande, Reserva Florestal do | LM | SP | -23:43:26 | -46:58:17 | Mosqueiro (povoado) | LC | SE | -11:05:44 | -37:08:57 |
| Morro Preto (outras localidades) | LC | MG | -15:50:11 | -43:47:28 | Mosqueiro (vila) | LC | PA | -1:09:50 | -48:27:58 |
| Morro Redondo (cidade) | LC | RS | -31:35:16 | -52:37:58 | Mosqueiro, Ilha do | HD | PA | -1:12:11 | -48:23:30 |
| Morro Redondo (outras localidades) | LC | MA | -7:06:20 | -47:26:46 | Mosqueiro, Lagoa do | HD | MT | -15:54:03 | -59:48:14 |
| | | | | | Mosquito (outras localidades) | LC | GO | -15:55:59 | -51:04:03 |

**Nomes Geográficos da Base Cartográfica Contínua do Brasil ao Milionésimo - BCIM,
por categoria de informação, Unidade da Federação e coordenadas geográficas**

(continuação)

| Nomes geográficos | Categoria de informação | Unidade da Federação | Coordenadas geográficas | | Nomes geográficos | Categoria de informação | Unidade da Federação | Coordenadas geográficas | |
|----------------------------------|-------------------------|----------------------|-------------------------|-----------|---------------------------------|-------------------------|----------------------|-------------------------|-----------|
| | | | Latitude | Longitude | | | | Latitude | Longitude |
| Mosquito (outras localidades) | LC | MA | -6:43:17 | -44:17:15 | MRS - Logística S.A. (ferrovia) | ST | RJ | -22:38:32 | -43:39:40 |
| Mosquito, Córrego | HD | MA | -5:00:07 | -47:21:06 | MRS - Logística S.A. (ferrovia) | ST | RJ | -22:31:07 | -44:00:05 |
| Mosquito, Córrego | HD | MA | -5:10:13 | -47:12:38 | MRS - Logística S.A. (ferrovia) | ST | RJ | -22:36:36 | -43:40:29 |
| Mosquito, Igarapé | HD | AC | -7:35:57 | -73:00:56 | MRS - Logística S.A. (ferrovia) | ST | RJ | -22:53:09 | -43:45:10 |
| Mosquito, Ponta do | HD | AP | 04:13:52 | -51:35:32 | MRS - Logística S.A. (ferrovia) | ST | RJ | -22:53:55 | -43:34:23 |
| Mosquito, Riacho | HD | MA | -6:51:17 | -46:11:53 | MRS - Logística S.A. (ferrovia) | ST | RJ | -22:33:59 | -43:41:11 |
| Mosquito, Riacho | HD | MA | -7:00:36 | -46:07:14 | MRS - Logística S.A. (ferrovia) | ST | RJ | -22:17:59 | -43:43:07 |
| Mosquito, Ribeirão | HD | MG | -18:33:21 | -43:16:14 | MRS - Logística S.A. (ferrovia) | ST | RJ | -22:42:03 | -43:29:13 |
| Mosquito, Ribeirão | HD | MT | -16:33:07 | -53:44:50 | MRS - Logística S.A. (ferrovia) | ST | RJ | -22:24:49 | -43:45:04 |
| Mosquito, Ribeirão do | HD | SP | -22:36:11 | -51:31:19 | MRS - Logística S.A. (ferrovia) | ST | SP | -23:57:33 | -46:18:36 |
| Mosquito, Ribeirão do | HD | TO | -6:37:22 | -47:37:19 | MRS - Logística S.A. (ferrovia) | ST | SP | -22:39:28 | -46:23:00 |
| Mosquito, Rio | HD | BA | -12:30:14 | -45:42:45 | MRS - Logística S.A. (ferrovia) | ST | SP | -23:39:25 | -46:30:20 |
| Mosquito, Rio | HD | GO | -12:57:49 | -46:15:19 | MRS - Logística S.A. (ferrovia) | ST | SP | -23:23:52 | -46:10:51 |
| Mosquito, Rio | HD | MG | -15:53:53 | -41:39:04 | MRS - Logística S.A. (ferrovia) | ST | SP | -22:39:43 | -45:07:58 |
| Mosquito, Rio | HD | MG | -15:48:06 | -42:52:34 | MRS - Logística S.A. (ferrovia) | ST | SP | -23:48:27 | -46:20:10 |
| Mosquito, Rio | HD | MG | -15:37:49 | -41:25:10 | MRS - Logística S.A. (ferrovia) | ST | SP | -23:31:49 | -46:25:37 |
| Mosquito, Rio | HD | MG | -15:43:59 | -43:03:23 | MRS - Logística S.A. (ferrovia) | ST | SP | -23:21:49 | -46:44:32 |
| Mosquito, Usina Energética | AG | GO | -12:56:22 | -46:22:30 | MRS - Logística S.A. (ferrovia) | ST | SP | -23:50:40 | -46:23:33 |
| Mosquitos, Ilha | HD | AM | -2:28:10 | -66:06:32 | MRS - Logística S.A. (ferrovia) | ST | SP | -23:53:41 | -46:17:29 |
| Mossâmedes (cidade) | LC | GO | -16:07:37 | -50:12:54 | MRS - Logística S.A. (ferrovia) | ST | SP | -23:32:07 | -46:35:11 |
| Mossoró (cidade) | LC | RN | -5:11:16 | -37:20:38 | MRS - Logística S.A. (ferrovia) | ST | SP | -23:22:22 | -46:01:23 |
| Mostardas (cidade) | LC | RS | -31:06:25 | -50:55:15 | MRS - Logística S.A. (ferrovia) | ST | SP | -23:55:17 | -46:22:18 |
| Mostardas (vila) | LC | SP | -22:43:08 | -46:37:04 | MRS - Logística S.A. (ferrovia) | ST | SP | -23:57:17 | -46:24:36 |
| Mostardas, Aeródromo | ST | RS | -31:06:13 | -50:54:42 | MRS - Logística S.A. (ferrovia) | ST | SP | -23:00:57 | -45:35:18 |
| Mostardas, Farol | ST | RS | -31:14:46 | -50:54:18 | MRS - Logística S.A. (ferrovia) | ST | SP | -23:06:20 | -45:43:21 |
| Motim, Igarapé | HD | RO | -10:46:05 | -61:46:18 | MRS - Logística S.A. (ferrovia) | ST | SP | -22:39:17 | -45:00:54 |
| Motorizada (outras localidades) | LC | TO | -11:25:56 | -48:58:51 | MRS - Logística S.A. (ferrovia) | ST | SP | -22:54:19 | -45:19:57 |
| Motuca (cidade) | LC | SP | -21:30:28 | -48:09:03 | MRS - Logística S.A. (ferrovia) | ST | SP | -23:38:37 | -46:20:05 |
| Moura (povoado) | LC | AM | -1:27:25 | -61:37:46 | MRS - Logística S.A. (ferrovia) | ST | SP | -23:45:40 | -46:21:06 |
| Moura ou Paraná da Viúva, Rio do | HD | AC | -7:52:11 | -73:04:12 | MRS - Logística S.A. (ferrovia) | ST | SP | -23:48:29 | -46:20:40 |
| Moura, Aeródromo | ST | AM | -1:27:59 | -61:37:00 | MS-010 (rodovia) | ST | MS | -20:11:59 | -54:36:36 |
| Moura, Igarapé do | HD | AM | -6:05:15 | -62:11:29 | MS-040 (rodovia) | ST | MS | -21:11:55 | -52:25:07 |
| Moura, Igarapé do | HD | PA | -1:31:02 | -56:29:01 | MS-080 (rodovia) | ST | MS | -19:57:47 | -54:48:58 |
| Moura, Lago | HD | AM | -3:25:40 | -64:14:07 | MS-112 (rodovia) | ST | MS | -19:58:46 | -51:51:08 |
| Moura, Lago do | HD | AM | -3:28:28 | -58:23:05 | MS-124 (rodovia) | ST | MS | -20:27:12 | -52:50:15 |
| Moura, Ribeirão do | HD | MA | -6:48:24 | -45:00:28 | MS-124 (rodovia) | ST | MS | -19:50:25 | -52:49:38 |
| Moura, Rio | HD | SC | -28:50:00 | -49:37:28 | MS-134 (rodovia) | ST | MS | -22:36:49 | -53:07:56 |
| Mourão (outras localidades) | LC | AM | -6:54:47 | -69:56:39 | MS-134 (rodovia) | ST | MS | -21:59:39 | -53:20:06 |
| Mourão (vila) | LC | SP | -21:43:13 | -51:10:51 | MS-135 (rodovia) | ST | MS | -18:30:09 | -53:23:26 |
| Mourão, Ilha do | HD | BA | -12:25:36 | -43:15:20 | MS-141 (rodovia) | ST | MS | -23:58:11 | -54:15:05 |
| Mourão, Rio | HD | PR | -23:55:01 | -52:14:05 | MS-141 (rodovia) | ST | MS | -22:02:50 | -53:41:16 |
| Mourão, Rio | HD | PR | -24:15:20 | -52:24:19 | MS-141 (rodovia) | ST | MS | -22:55:58 | -54:10:52 |
| Mouratuba, Ilha | HD | PA | -1:52:23 | -53:38:56 | MS-141 (rodovia) | ST | MS | -23:40:49 | -54:30:04 |
| Moxotó (vila) | LC | PE | -8:43:00 | -37:31:19 | MS-142 (rodovia) | ST | MS | -18:52:44 | -54:19:00 |
| Moxotó, Rio | HD | PE | -8:12:28 | -37:30:28 | MS-145 (rodovia) | ST | MS | -22:09:20 | -54:07:20 |
| Moxotó, Rio | HD | PE | -8:53:13 | -37:49:54 | MS-147 (rodovia) | ST | MS | -22:19:00 | -54:21:02 |
| Mozarlândia (cidade) | LC | GO | -14:44:42 | -50:34:15 | MS-156 (rodovia) | ST | MS | -23:03:30 | -55:07:28 |
| Mozarlândia, Aeródromo | ST | GO | -14:46:08 | -50:34:03 | MS-156 (rodovia) | ST | MS | -21:53:41 | -54:39:40 |
| Mozondó (outras localidades) | LC | BA | -12:22:59 | -44:43:44 | MS-156 (rodovia) | ST | MS | -22:31:02 | -54:41:12 |
| Mozondó (outras localidades) | LC | BA | -13:33:37 | -44:06:49 | MS-157 (rodovia) | ST | MS | -21:48:45 | -54:56:20 |
| MRS - Logística S.A. (ferrovia) | ST | MG | -20:54:12 | -43:49:28 | MS-160 (rodovia) | ST | MS | -23:40:10 | -55:02:37 |
| MRS - Logística S.A. (ferrovia) | ST | MG | -21:40:44 | -44:21:31 | MS-162 (rodovia) | ST | MS | -20:38:24 | -55:19:20 |
| MRS - Logística S.A. (ferrovia) | ST | MG | -21:35:13 | -43:31:12 | MS-162 (rodovia) | ST | MS | -20:52:41 | -55:05:07 |
| MRS - Logística S.A. (ferrovia) | ST | MG | -20:14:43 | -43:49:45 | MS-162 (rodovia) | ST | MS | -21:18:15 | -55:03:46 |
| MRS - Logística S.A. (ferrovia) | ST | MG | -20:48:16 | -44:07:15 | MS-162 (rodovia) | ST | MS | -20:46:18 | -55:12:23 |
| MRS - Logística S.A. (ferrovia) | ST | MG | -20:15:06 | -44:05:34 | MS-162 (rodovia) | ST | MS | -21:56:39 | -55:07:04 |
| MRS - Logística S.A. (ferrovia) | ST | RJ | -22:47:09 | -43:42:39 | MS-162 (rodovia) | ST | MS | -20:41:44 | -55:07:57 |
| MRS - Logística S.A. (ferrovia) | ST | RJ | -22:44:43 | -43:30:11 | MS-164 (rodovia) | ST | MS | -22:01:09 | -55:32:25 |
| MRS - Logística S.A. (ferrovia) | ST | RJ | -22:37:14 | -43:41:59 | MS-165 (rodovia) | ST | MS | -22:43:29 | -55:36:49 |
| MRS - Logística S.A. (ferrovia) | ST | RJ | -22:53:58 | -43:46:11 | MS-165 (rodovia) | ST | MS | -23:01:07 | -55:35:40 |
| MRS - Logística S.A. (ferrovia) | ST | RJ | -22:38:23 | -43:40:52 | MS-170 (rodovia) | ST | MS | -22:07:10 | -55:53:50 |
| MRS - Logística S.A. (ferrovia) | ST | RJ | -22:49:50 | -43:22:11 | MS-166 (rodovia) | ST | MS | -21:24:20 | -55:34:09 |
| MRS - Logística S.A. (ferrovia) | ST | RJ | -22:31:53 | -43:47:33 | MS-166 (rodovia) | ST | MS | -21:48:35 | -55:45:02 |
| MRS - Logística S.A. (ferrovia) | ST | RJ | -22:55:06 | -43:10:42 | MS-170 (rodovia) | ST | MS | -20:05:38 | -55:55:57 |
| MRS - Logística S.A. (ferrovia) | ST | RJ | -22:52:32 | -43:46:46 | MS-178 (rodovia) | ST | MS | -21:20:03 | -56:26:57 |
| MRS - Logística S.A. (ferrovia) | ST | RJ | -22:53:52 | -43:16:54 | MS-178 (rodovia) | ST | MS | -20:49:02 | -56:37:34 |
| MRS - Logística S.A. (ferrovia) | ST | RJ | -22:54:32 | -43:18:08 | MS-184 (rodovia) | ST | MS | -19:26:57 | -57:02:56 |
| MRS - Logística S.A. (ferrovia) | ST | RJ | -22:55:21 | -43:55:14 | MS-185 (rodovia) | ST | MS | -20:26:14 | -57:03:17 |

**Nomes Geográficos da Base Cartográfica Contínua do Brasil ao Milionésimo - BCIM,
 por categoria de informação, Unidade da Federação e coordenadas geográficas**

(continuação)

| Nomes geográficos | Categoria de informação | Unidade da Federação | Coordenadas geográficas | | Nomes geográficos | Categoria de informação | Unidade da Federação | Coordenadas geográficas | |
|-------------------|-------------------------|----------------------|-------------------------|-----------|-------------------|-------------------------|----------------------|-------------------------|-----------|
| | | | Latitude | Longitude | | | | Latitude | Longitude |
| MS-195 (rodovia) | ST | MS | -20:14:07 | -57:35:34 | MS-380 (rodovia) | ST | MS | -22:42:56 | -55:09:08 |
| MS-213 (rodovia) | ST | MS | -17:37:28 | -54:40:47 | MS-380 (rodovia) | ST | MS | -22:29:20 | -55:35:36 |
| MS-214 (rodovia) | ST | MS | -17:59:21 | -54:45:18 | MS-382 (rodovia) | ST | MS | -21:42:28 | -56:06:30 |
| MS-215 (rodovia) | ST | MS | -17:57:00 | -54:14:48 | MS-382 (rodovia) | ST | MS | -21:01:15 | -56:54:02 |
| MS-217 (rodovia) | ST | MS | -18:03:22 | -53:44:31 | MS-384 (rodovia) | ST | MS | -22:12:06 | -56:04:40 |
| MS-223 (rodovia) | ST | MS | -18:37:28 | -53:17:39 | MS-384 (rodovia) | ST | MS | -21:56:58 | -57:08:52 |
| MS-223 (rodovia) | ST | MS | -18:38:35 | -54:15:33 | MS-386 (rodovia) | ST | MS | -23:27:09 | -54:53:21 |
| MS-228 (rodovia) | ST | MS | -19:01:21 | -55:27:07 | MS-386 (rodovia) | ST | MS | -22:48:44 | -55:21:52 |
| MS-228 (rodovia) | ST | MS | -19:15:13 | -57:21:07 | MS-386 (rodovia) | ST | MS | -23:50:04 | -54:27:25 |
| MS-229 (rodovia) | ST | MS | -18:59:12 | -52:36:44 | MS-395 (rodovia) | ST | MS | -21:35:21 | -52:18:31 |
| MS-240 (rodovia) | ST | MS | -19:40:20 | -51:33:49 | MS-395 (rodovia) | ST | MS | -22:06:26 | -52:37:02 |
| MS-243 (rodovia) | ST | MS | -20:06:46 | -57:07:05 | MS-407 (rodovia) | ST | MS | -17:33:13 | -54:31:42 |
| MS-244 (rodovia) | ST | MS | -19:57:47 | -54:36:10 | MS-418 (rodovia) | ST | MS | -18:12:19 | -54:34:15 |
| MS-244 (rodovia) | ST | MS | -19:50:14 | -54:59:11 | MS-422 (rodovia) | ST | MS | -18:53:11 | -53:38:25 |
| MS-244 (rodovia) | ST | MS | -20:07:03 | -54:25:03 | MS-423 (rodovia) | ST | MS | -18:30:16 | -54:52:54 |
| MS-245 (rodovia) | ST | MS | -19:57:35 | -54:05:26 | MS-425 (rodovia) | ST | MS | -19:00:49 | -52:56:50 |
| MS-258 (rodovia) | ST | MS | -20:59:16 | -54:43:03 | MS-425 (rodovia) | ST | MS | -18:49:34 | -52:53:57 |
| MS-270 (rodovia) | ST | MS | -21:59:23 | -55:31:02 | MS-427 (rodovia) | ST | MS | -19:04:53 | -55:01:03 |
| MS-274 (rodovia) | ST | MS | -22:08:21 | -54:23:07 | MS-430 (rodovia) | ST | MS | -19:10:57 | -54:40:14 |
| MS-274 (rodovia) | ST | MS | -22:06:38 | -53:55:52 | MS-430 (rodovia) | ST | MS | -19:19:44 | -54:51:34 |
| MS-276 (rodovia) | ST | MS | -22:16:02 | -53:18:38 | MS-431 (rodovia) | ST | MS | -19:13:12 | -51:28:00 |
| MS-276 (rodovia) | ST | MS | -22:12:46 | -53:00:11 | MS-432 (rodovia) | ST | MS | -19:18:52 | -57:27:58 |
| MS-276 (rodovia) | ST | MS | -22:17:44 | -53:19:00 | MS-434 (rodovia) | ST | MS | -19:20:47 | -51:18:32 |
| MS-276 (rodovia) | ST | MS | -22:11:44 | -54:27:45 | MS-435 (rodovia) | ST | MS | -19:28:00 | -54:25:57 |
| MS-278 (rodovia) | ST | MS | -22:29:08 | -54:39:55 | MS-436 (rodovia) | ST | MS | -19:06:07 | -53:50:43 |
| MS-280 (rodovia) | ST | MS | -22:35:15 | -55:00:03 | MS-438 (rodovia) | ST | MS | -19:27:23 | -53:39:34 |
| MS-283 (rodovia) | ST | MS | -22:50:39 | -53:51:10 | MS-440 (rodovia) | ST | MS | -20:11:24 | -52:20:18 |
| MS-286 (rodovia) | ST | MS | -22:55:04 | -55:30:24 | MS-440 (rodovia) | ST | MS | -20:06:22 | -52:37:41 |
| MS-289 (rodovia) | ST | MS | -23:13:59 | -55:20:25 | MS-441 (rodovia) | ST | MS | -19:41:52 | -54:08:49 |
| MS-289 (rodovia) | ST | MS | -23:07:06 | -54:53:31 | MS-443 (rodovia) | ST | MS | -20:08:30 | -51:07:48 |
| MS-295 (rodovia) | ST | MS | -23:39:09 | -54:45:16 | MS-444 (rodovia) | ST | MS | -20:16:39 | -51:35:28 |
| MS-295 (rodovia) | ST | MS | -23:45:29 | -54:18:30 | MS-445 (rodovia) | ST | MS | -20:15:02 | -54:32:43 |
| MS-295 (rodovia) | ST | MS | -23:43:08 | -55:14:41 | MS-446 (rodovia) | ST | MS | -20:13:35 | -56:15:46 |
| MS-299 (rodovia) | ST | MS | -23:51:59 | -54:47:14 | MS-447 (rodovia) | ST | MS | -20:07:42 | -55:16:54 |
| MS-306 (rodovia) | ST | MS | -18:22:55 | -53:04:54 | MS-448 (rodovia) | ST | MS | -20:25:50 | -56:19:15 |
| MS-306 (rodovia) | ST | MS | -18:54:16 | -52:19:09 | MS-449 (rodovia) | ST | MS | -20:20:47 | -56:13:11 |
| MS-310 (rodovia) | ST | MS | -19:23:57 | -51:32:22 | MS-450 (rodovia) | ST | MS | -20:28:39 | -55:37:54 |
| MS-316 (rodovia) | ST | MS | -19:07:25 | -52:54:47 | MS-452 (rodovia) | ST | MS | -20:35:15 | -52:19:12 |
| MS-316 (rodovia) | ST | MS | -18:32:11 | -53:04:07 | MS-453 (rodovia) | ST | MS | -20:39:27 | -52:06:45 |
| MS-316 (rodovia) | ST | MS | -19:29:23 | -52:21:05 | MS-455 (rodovia) | ST | MS | -21:22:04 | -54:46:07 |
| MS-316 (rodovia) | ST | MS | -19:55:08 | -51:32:29 | MS-456 (rodovia) | ST | MS | -20:39:11 | -53:27:08 |
| MS-316 (rodovia) | ST | MS | -18:43:17 | -53:08:43 | MS-458 (rodovia) | ST | MS | -20:49:34 | -57:34:11 |
| MS-320 (rodovia) | ST | MS | -19:59:45 | -52:17:45 | MS-459 (rodovia) | ST | MS | -20:52:34 | -52:18:41 |
| MS-324 (rodovia) | ST | MS | -20:12:04 | -52:44:32 | MS-460 (rodovia) | ST | MS | -21:26:39 | -55:20:26 |
| MS-324 (rodovia) | ST | MS | -19:52:21 | -53:11:19 | MS-464 (rodovia) | ST | MS | -21:24:05 | -52:16:56 |
| MS-325 (rodovia) | ST | MS | -19:48:00 | -57:11:45 | MS-466 (rodovia) | ST | MS | -21:29:02 | -54:36:14 |
| MS-338 (rodovia) | ST | MS | -19:45:26 | -53:38:25 | MS-467 (rodovia) | ST | MS | -22:05:15 | -57:34:34 |
| MS-338 (rodovia) | ST | MS | -19:48:23 | -53:23:02 | MS-467 (rodovia) | ST | MS | -21:51:55 | -57:41:07 |
| MS-338 (rodovia) | ST | MS | -21:09:49 | -52:56:15 | MS-468 (rodovia) | ST | MS | -21:58:44 | -55:15:01 |
| MS-339 (rodovia) | ST | MS | -20:32:15 | -56:42:48 | MS-469 (rodovia) | ST | MS | -22:02:03 | -54:07:38 |
| MS-340 (rodovia) | ST | MS | -19:43:21 | -54:41:13 | MS-470 (rodovia) | ST | MS | -22:05:54 | -54:31:03 |
| MS-345 (rodovia) | ST | MS | -20:01:13 | -55:16:38 | MS-470 (rodovia) | ST | MS | -21:42:57 | -54:50:46 |
| MS-345 (rodovia) | ST | MS | -20:48:16 | -56:12:01 | MS-470 (rodovia) | ST | MS | -22:02:12 | -54:37:40 |
| MS-345 (rodovia) | ST | MS | -20:14:36 | -55:35:32 | MS-471 (rodovia) | ST | MS | -22:07:50 | -57:09:09 |
| MS-347 (rodovia) | ST | MS | -20:49:56 | -55:34:52 | MS-472 (rodovia) | ST | MS | -21:49:22 | -56:30:44 |
| MS-352 (rodovia) | ST | MS | -19:51:52 | -55:12:29 | MS-473 (rodovia) | ST | MS | -22:23:48 | -53:21:15 |
| MS-352 (rodovia) | ST | MS | -20:15:02 | -55:00:43 | MS-473 (rodovia) | ST | MS | -22:06:10 | -53:26:39 |
| MS-355 (rodovia) | ST | MS | -20:36:24 | -55:03:29 | MS-475 (rodovia) | ST | MS | -22:32:34 | -54:03:07 |
| MS-356 (rodovia) | ST | MS | -19:59:17 | -55:17:06 | MS-480 (rodovia) | ST | MS | -22:20:56 | -53:05:36 |
| MS-357 (rodovia) | ST | MS | -19:55:19 | -53:23:21 | MS-481 (rodovia) | ST | MS | -22:49:44 | -55:29:39 |
| MS-357 (rodovia) | ST | MS | -20:15:25 | -53:33:54 | MS-485 (rodovia) | ST | MS | -23:01:49 | -55:20:50 |
| MS-377 (rodovia) | ST | MS | -19:51:03 | -52:02:38 | MS-486 (rodovia) | ST | MS | -23:07:07 | -55:24:06 |
| MS-377 (rodovia) | ST | MS | -20:07:29 | -52:34:30 | MS-487 (rodovia) | ST | MS | -23:08:08 | -53:56:45 |
| MS-378 (rodovia) | ST | MS | -22:26:57 | -55:08:08 | MS-488 (rodovia) | ST | MS | -23:27:31 | -54:06:31 |
| MS-378 (rodovia) | ST | MS | -22:37:54 | -54:46:03 | MT-010 (rodovia) | ST | MT | -10:07:17 | -56:07:41 |
| MS-379 (rodovia) | ST | MS | -22:45:51 | -55:14:07 | MT-010 (rodovia) | ST | MT | -15:12:22 | -56:15:17 |
| MS-379 (rodovia) | ST | MS | -22:04:57 | -54:39:55 | MT-010 (rodovia) | ST | MT | -13:50:47 | -56:33:06 |
| MS-379 (rodovia) | ST | MS | -22:24:10 | -55:00:51 | MT-010 (rodovia) | ST | MT | -12:14:59 | -56:20:38 |

**Nomes Geográficos da Base Cartográfica Contínua do Brasil ao Milionésimo - BCIM,
por categoria de informação, Unidade da Federação e coordenadas geográficas**

(continuação)

| Nomes geográficos | Categoria de informação | Unidade da Federação | Coordenadas geográficas | | Nomes geográficos | Categoria de informação | Unidade da Federação | Coordenadas geográficas | |
|-------------------------|-------------------------|----------------------|-------------------------|-----------|-------------------------|-------------------------|----------------------|-------------------------|-----------|
| | | | Latitude | Longitude | | | | Latitude | Longitude |
| MT-020 (rodovia) | ST | MT | -14:23:32 | -53:53:34 | MT-247 (rodovia) | ST | MT | -15:17:08 | -58:35:55 |
| MT-020 (rodovia) | ST | MT | -13:33:41 | -53:08:56 | MT-247/MT-248 (rodovia) | ST | MT | -15:20:06 | -58:52:42 |
| MT-020 (rodovia) | ST | MT | -13:22:09 | -52:08:08 | MT-248 (rodovia) | ST | MT | -15:30:31 | -58:30:36 |
| MT-020 (rodovia) | ST | MT | -14:40:18 | -54:52:36 | MT-248 (rodovia) | ST | MT | -15:38:23 | -58:09:59 |
| MT-040 (rodovia) | ST | MT | -15:55:14 | -55:59:30 | MT-248 (rodovia) | ST | MT | -15:39:37 | -58:05:56 |
| MT-040 (rodovia) | ST | MT | -17:02:14 | -54:25:00 | MT-248 (rodovia) | ST | MT | -15:22:03 | -59:01:40 |
| MT-040 (rodovia) | ST | MT | -16:10:30 | -55:48:53 | MT-248 (rodovia) | ST | MT | -15:28:38 | -58:01:40 |
| MT-040 (rodovia) | ST | MT | -16:36:21 | -55:00:16 | MT-250 (rodovia) | ST | MT | -15:38:52 | -58:38:51 |
| MT-050 (rodovia) | ST | MT | -16:08:02 | -56:10:18 | MT-255 (rodovia) | ST | MT | -12:18:33 | -55:26:35 |
| MT-060 (rodovia) | ST | MT | -16:29:57 | -56:42:12 | MT-260 (rodovia) | ST | MT | -15:45:56 | -54:41:45 |
| MT-080 (rodovia) | ST | MT | -11:05:44 | -52:24:53 | MT-260/MT-373 (rodovia) | ST | MT | -15:48:28 | -54:25:57 |
| MT-100 (rodovia) | ST | MT | -11:21:46 | -50:53:03 | MT-265 (rodovia) | ST | MT | -16:14:43 | -59:15:55 |
| MT-100 (rodovia) | ST | MT | -15:51:25 | -52:08:28 | MT-270 (rodovia) | ST | MT | -16:23:33 | -54:12:22 |
| MT-100 (rodovia) | ST | MT | -17:39:50 | -53:19:07 | MT-270 (rodovia) | ST | MT | -16:24:19 | -53:11:25 |
| MT-107 (rodovia) | ST | MT | -16:40:54 | -53:22:36 | MT-270 (rodovia) | ST | MT | -16:19:03 | -54:58:07 |
| MT-109 (rodovia) | ST | MT | -12:56:18 | -52:12:16 | MT-299 (rodovia) | ST | MT | -17:27:34 | -55:00:53 |
| MT-110 (rodovia) | ST | MT | -13:08:36 | -52:26:22 | MT-299 (rodovia) | ST | MT | -17:14:01 | -53:46:16 |
| MT-110 (rodovia) | ST | MT | -14:24:58 | -52:47:32 | MT-299 (rodovia) | ST | MT | -17:24:51 | -54:39:46 |
| MT-110 (rodovia) | ST | MT | -15:08:52 | -53:00:55 | MT-320 (rodovia) | ST | MT | -11:00:40 | -54:50:07 |
| MT-110 (rodovia) | ST | MT | -16:01:42 | -53:33:34 | MT-320 (rodovia) | ST | MT | -10:24:46 | -55:44:36 |
| MT-110 (rodovia) | ST | MT | -16:38:55 | -53:36:08 | MT-322 (rodovia) | ST | MT | -10:31:49 | -53:42:31 |
| MT-110/MT-270 (rodovia) | ST | MT | -16:21:19 | -53:42:00 | MT-322 (rodovia) | ST | MT | -11:36:10 | -52:04:12 |
| MT-122 (rodovia) | ST | MT | -15:35:45 | -56:05:36 | MT-325 (rodovia) | ST | MT | -10:06:27 | -56:15:13 |
| MT-130 (rodovia) | ST | MT | -16:01:49 | -54:28:08 | MT-325 (rodovia) | ST | MT | -11:13:07 | -57:34:30 |
| MT-130 (rodovia) | ST | MT | -13:27:14 | -54:14:13 | MT-325 (rodovia) | ST | MT | -11:19:35 | -57:43:20 |
| MT-130 (rodovia) | ST | MT | -15:01:13 | -54:04:35 | MT-326 (rodovia) | ST | MT | -13:34:19 | -52:07:11 |
| MT-140 (rodovia) | ST | MT | -13:38:32 | -55:17:52 | MT-326 (rodovia) | ST | MT | -14:08:23 | -51:32:59 |
| MT-140 (rodovia) | ST | MT | -17:13:32 | -54:55:24 | MT-328 (rodovia) | ST | MT | -11:23:56 | -56:56:11 |
| MT-140 (rodovia) | ST | MT | -12:26:06 | -55:20:16 | MT-336 (rodovia) | ST | MT | -15:15:02 | -53:08:22 |
| MT-140 (rodovia) | ST | MT | -17:18:38 | -55:32:01 | MT-338 (rodovia) | ST | MT | -11:19:38 | -57:26:18 |
| MT-140 (rodovia) | ST | MT | -16:06:26 | -55:17:43 | MT-338 (rodovia) | ST | MT | -12:28:59 | -56:41:01 |
| MT-140 (rodovia) | ST | MT | -14:59:21 | -55:02:32 | MT-338 (rodovia) | ST | MT | -15:51:33 | -54:44:04 |
| MT-160 (rodovia) | ST | MT | -9:46:39 | -57:24:24 | MT-338 (rodovia) | ST | MT | -15:15:07 | -54:27:07 |
| MT-160 (rodovia) | ST | MT | -12:54:09 | -57:07:03 | MT-338 (rodovia) | ST | MT | -11:31:48 | -57:24:23 |
| MT-160 (rodovia) | ST | MT | -14:50:39 | -56:46:20 | MT-338 (rodovia) | ST | MT | -14:44:43 | -54:34:59 |
| MT-160 (rodovia) | ST | MT | -10:07:44 | -56:49:31 | MT-339 (rodovia) | ST | MT | -14:22:52 | -57:17:54 |
| MT-160 (rodovia) | ST | MT | -14:16:39 | -56:56:42 | MT-339 (rodovia) | ST | MT | -14:51:05 | -57:45:25 |
| MT-160 (rodovia) | ST | MT | -15:32:05 | -56:51:32 | MT-339 (rodovia) | ST | MT | -15:43:19 | -58:19:05 |
| MT-170 (rodovia) | ST | MT | -15:01:56 | -58:17:28 | MT-340 (rodovia) | ST | MT | -16:46:51 | -53:06:31 |
| MT-170 (rodovia) | ST | MT | -12:06:39 | -58:10:47 | MT-340 (rodovia) | ST | MT | -16:02:24 | -54:12:31 |
| MT-170 (rodovia) | ST | MT | -11:29:10 | -58:36:05 | MT-340 (rodovia) | ST | MT | -16:20:17 | -53:57:57 |
| MT-170 (rodovia) | ST | MT | -10:39:51 | -58:36:13 | MT-343 (rodovia) | ST | MT | -15:41:24 | -57:17:44 |
| MT-170 (rodovia) | ST | MT | -10:00:08 | -58:25:15 | MT-343 (rodovia) | ST | MT | -14:39:47 | -57:00:01 |
| MT-175 (rodovia) | ST | MT | -15:57:37 | -57:59:53 | MT-343 (rodovia) | ST | MT | -14:56:58 | -57:10:45 |
| MT-175 (rodovia) | ST | MT | -15:17:42 | -58:20:24 | MT-343 (rodovia) | ST | MT | -14:49:36 | -57:14:09 |
| MT-199 (rodovia) | ST | MT | -14:54:13 | -60:02:08 | MT-344 (rodovia) | ST | MT | -15:43:11 | -54:56:41 |
| MT-206 (rodovia) | ST | MT | -9:09:30 | -60:45:04 | MT-351 (rodovia) | ST | MT | -15:58:13 | -56:17:37 |
| MT-206 (rodovia) | ST | MT | -9:31:22 | -56:48:55 | MT-351 (rodovia) | ST | MT | -15:02:32 | -55:56:37 |
| MT-208 (rodovia) | ST | MT | -10:21:37 | -55:21:22 | MT-358 (rodovia) | ST | MT | -14:37:30 | -57:37:26 |
| MT-208 (rodovia) | ST | MT | -9:56:36 | -56:53:56 | MT-361 (rodovia) | ST | MT | -15:58:18 | -55:41:32 |
| MT-208 (rodovia) | ST | MT | -9:51:43 | -58:20:06 | MT-370 (rodovia) | ST | MT | -17:11:28 | -54:28:32 |
| MT-208 (rodovia) | ST | MT | -10:19:28 | -58:56:39 | MT-370 (rodovia) | ST | MT | -16:20:59 | -56:29:17 |
| MT-220 (rodovia) | ST | MT | -11:30:03 | -56:47:39 | MT-370 (rodovia) | ST | MT | -16:09:12 | -56:46:08 |
| MT-225 (rodovia) | ST | MT | -12:21:04 | -54:47:05 | MT-373 (rodovia) | ST | MT | -15:59:09 | -54:40:16 |
| MT-235 (rodovia) | ST | MT | -13:25:15 | -58:17:51 | MT-373 (rodovia) | ST | MT | -15:43:06 | -54:06:52 |
| MT-240 (rodovia) | ST | MT | -14:09:33 | -52:38:47 | MT-383 (rodovia) | ST | MT | -16:16:14 | -54:25:24 |
| MT-240 (rodovia) | ST | MT | -14:00:58 | -52:06:00 | MT-388 (rodovia) | ST | MT | -14:38:36 | -59:07:14 |
| MT-240 (rodovia) | ST | MT | -14:26:40 | -56:50:41 | MT-388 (rodovia) | ST | MT | -16:05:11 | -58:17:27 |
| MT-240 (rodovia) | ST | MT | -14:17:32 | -55:31:01 | MT-400 (rodovia) | ST | MT | -15:30:14 | -56:10:47 |
| MT-241 (rodovia) | ST | MT | -14:35:55 | -55:55:36 | MT-403 (rodovia) | ST | MT | -15:12:00 | -55:34:21 |
| MT-243 (rodovia) | ST | MT | -12:38:49 | -52:15:54 | MT-403 (rodovia) | ST | MT | -15:37:24 | -55:23:41 |
| MT-244 (rodovia) | ST | MT | -14:53:53 | -56:05:45 | MT-404 (rodovia) | ST | MT | -15:26:18 | -55:29:09 |
| MT-246 (rodovia) | ST | MT | -15:04:28 | -59:09:40 | MT-406 (rodovia) | ST | MT | -15:09:22 | -58:14:30 |
| MT-246 (rodovia) | ST | MT | -14:57:08 | -57:23:54 | MT-408 (rodovia) | ST | MT | -14:49:39 | -57:25:06 |
| MT-246 (rodovia) | ST | MT | -15:08:24 | -56:48:02 | MT-409 (rodovia) | ST | MT | -14:38:38 | -56:38:41 |
| MT-246/MT-343 (rodovia) | ST | MT | -15:06:24 | -57:09:22 | MT-412 (rodovia) | ST | MT | -11:05:33 | -52:02:20 |
| MT-247 (rodovia) | ST | MT | -15:16:50 | -58:59:27 | MT-413 (rodovia) | ST | MT | -10:22:08 | -50:54:11 |
| MT-247 (rodovia) | ST | MT | -15:12:08 | -57:35:42 | MT-414 (rodovia) | ST | MT | -14:18:36 | -52:20:16 |

**Nomes Geográficos da Base Cartográfica Contínua do Brasil ao Milionésimo - BCIM,
 por categoria de informação, Unidade da Federação e coordenadas geográficas**

(continuação)

| Nomes geográficos | Categoria de informação | Unidade da Federação | Coordenadas geográficas | | Nomes geográficos | Categoria de informação | Unidade da Federação | Coordenadas geográficas | |
|---------------------------------|-------------------------|----------------------|-------------------------|-----------|---------------------------------|-------------------------|----------------------|-------------------------|-----------|
| | | | Latitude | Longitude | | | | Latitude | Longitude |
| MT-414 (rodovia) | ST | MT | -13:46:18 | -52:27:02 | Mucataí, Rio | HD | RR | 02:48:51 | -63:10:23 |
| MT-415 (rodovia) | ST | MT | -14:57:34 | -52:55:01 | Muçu, Ilha do | HD | RR | 00:41:34 | -61:33:15 |
| MT-416 (rodovia) | ST | MT | -9:44:23 | -56:26:09 | Mucuba, Lago | HD | AM | -4:04:44 | -61:42:09 |
| MT-417 (rodovia) | ST | MT | -9:53:31 | -57:51:09 | Mucubunduba, Rio | HD | SE | -11:09:51 | -37:22:00 |
| MT-418 (rodovia) | ST | MT | -10:01:33 | -59:10:57 | Mucugê (cidade) | LC | BA | -13:00:18 | -41:22:15 |
| MT-420 (rodovia) | ST | MT | -11:13:12 | -58:32:05 | Mucugê, Aeródromo | ST | BA | -13:02:02 | -41:26:40 |
| MT-422 (rodovia) | ST | MT | -11:55:36 | -54:57:38 | Mucuim, Igarapé do | HD | AM | -4:46:02 | -64:13:53 |
| MT-423 (rodovia) | ST | MT | -11:31:30 | -54:51:46 | Mucuim, Ilha do | HD | PA | -4:59:48 | -52:53:56 |
| MT-424 (rodovia) | ST | MT | -11:43:03 | -51:48:24 | Mucuim, Lago | HD | AM | -6:33:31 | -64:20:46 |
| MT-426 (rodovia) | ST | MT | -14:38:15 | -57:50:25 | Mucuim, Rio | HD | AM | -7:42:38 | -64:14:26 |
| MT-430 (rodovia) | ST | MT | -10:28:47 | -51:54:44 | Mucujê (outras localidades) | LC | MS | -19:23:25 | -51:32:25 |
| MT-431 (rodovia) | ST | MT | -10:13:45 | -50:49:21 | Muçum (cidade) | LC | RS | -29:09:54 | -51:52:04 |
| MT-432 (rodovia) | ST | MT | -10:40:07 | -51:21:11 | Muçum, Aldeia Indígena | LC | MA | -5:31:12 | -45:35:53 |
| MT-433 (rodovia) | ST | MT | -11:51:57 | -51:20:11 | Muçum, Ilha | HD | PA | -0:50:40 | -46:45:32 |
| MT-435 (rodovia) | ST | MT | -15:10:54 | -58:33:05 | Muçungo, Rio | HD | GO | -15:05:36 | -48:01:47 |
| MT-437 (rodovia) | ST | MT | -10:33:25 | -52:13:13 | Mucura (outras localidades) | LC | AM | -2:31:50 | -62:42:57 |
| MT-451 (rodovia) | ST | MT | -16:01:00 | -56:47:54 | Mucura, Cachoeira da | HD | AM | -0:13:51 | -46:54:12 |
| MT-453 (rodovia) | ST | MT | -15:36:34 | -54:40:32 | Mucura, Igarapé | HD | AM | -5:36:55 | -60:24:28 |
| MT-453 (rodovia) | ST | MT | -15:28:06 | -54:48:17 | Mucura, Igarapé | HD | PA | -6:22:08 | -49:03:25 |
| MT-453 (rodovia) | ST | MT | -15:44:08 | -55:08:33 | Mucura, Igarapé | HD | RO | -6:26:22 | -61:51:44 |
| MT-453 (rodovia) | ST | MT | -15:34:50 | -54:53:55 | Mucura, Igarapé do | HD | AM | -1:35:24 | -61:47:11 |
| MT-458 (rodovia) | ST | MT | -16:31:46 | -54:25:03 | Mucura, Ilha da | HD | PA | -5:28:34 | -57:02:59 |
| MT-458 (rodovia) | ST | MT | -16:50:41 | -54:22:57 | Mucura, Paraná do | HD | AM | -0:55:47 | -62:40:28 |
| MT-458 (rodovia) | ST | MT | -16:05:25 | -54:20:55 | Mucura, Rio | HD | MA | -5:51:48 | -44:45:10 |
| MT-459 (rodovia) | ST | MT | -16:26:34 | -54:11:43 | Mucura, Rio | HD | MA | -5:44:28 | -44:51:04 |
| MT-460 (rodovia) | ST | MT | -16:13:46 | -54:36:31 | Mucurama, Riacho da | HD | CE | -5:49:18 | -40:05:26 |
| MT-461 (rodovia) | ST | MT | -16:37:22 | -52:59:23 | Mucureném (outras localidades) | LC | AM | -8:50:20 | -66:29:11 |
| MT-461 (rodovia) | ST | MT | -16:50:57 | -53:40:16 | Mucuri (cidade) | LC | BA | -18:05:09 | -39:33:03 |
| MT-461 (rodovia) | ST | MT | -16:57:54 | -54:03:02 | Mucuri (vila) | LC | MG | -17:35:55 | -41:29:38 |
| MT-462 (rodovia) | ST | MT | -17:04:22 | -53:20:50 | Mucuri do Norte, Rio | HD | MG | -17:38:11 | -41:45:29 |
| MT-463 (rodovia) | ST | MT | -16:30:26 | -52:49:03 | Mucuri do Sul, Rio | HD | MG | -17:44:21 | -41:42:58 |
| MT-464 (rodovia) | ST | MT | -17:21:10 | -54:18:25 | Mucuri, Aeródromo | ST | BA | -18:02:56 | -39:51:46 |
| MT-465 (rodovia) | ST | MT | -17:52:45 | -53:57:04 | Mucuri, Rio | HD | BA | -17:57:20 | -40:04:05 |
| MT-465 (rodovia) | ST | MT | -17:54:39 | -53:33:05 | Mucuri, Rio | HD | MG | -17:42:17 | -40:37:21 |
| MT-469 (rodovia) | ST | MT | -16:09:43 | -54:43:20 | Mucuri, Rio | HD | MG | -17:34:04 | -41:07:31 |
| MT-470 (rodovia) | ST | MT | -16:33:32 | -54:15:25 | Mucurici (cidade) | LC | ES | -18:05:34 | -40:30:57 |
| MT-471 (rodovia) | ST | MT | -17:30:29 | -54:49:11 | Mucurinha, Lagoa | HD | AM | -1:42:52 | -57:16:48 |
| MT-471 (rodovia) | ST | MT | -15:49:00 | -55:02:12 | Mucuripa Pequeno, Lago | HD | AM | -2:24:00 | -56:36:14 |
| MT-471 (rodovia) | ST | MT | -17:00:34 | -54:50:17 | Mucuripa Pequeno, Lago | HD | AM | -2:23:28 | -56:44:01 |
| MT-472 (rodovia) | ST | MT | -15:58:10 | -54:48:57 | Mucuripe (outras localidades) | LC | AM | -2:52:36 | -69:25:28 |
| MT-473 (rodovia) | ST | MT | -15:39:59 | -59:37:28 | Mucuripe, Farol | ST | CE | -3:41:28 | -38:28:25 |
| MT-485 (rodovia) | ST | MT | -15:33:24 | -58:20:23 | Mucuripe, Ponta do | HD | CE | -3:41:14 | -38:28:29 |
| Mte. Azul (povoado) | LC | BA | -10:01:25 | -38:11:31 | Mucurizinho, Rio | HD | BA | -18:01:28 | -39:45:36 |
| Muã, Rio | HD | AM | -4:30:18 | -63:44:45 | Mudança (outras localidades) | LC | MT | -9:58:24 | -61:13:58 |
| Muaná (cidade) | LC | PA | -1:31:40 | -49:13:01 | Mudança (outras localidades) | LC | MT | -9:50:29 | -61:05:50 |
| Muaná, Ilha | HD | AM | -2:52:12 | -57:33:21 | Mudança (outras localidades) | LC | MT | -9:54:39 | -60:52:09 |
| Muaú, Igarapé | HD | RR | 00:26:18 | -61:46:09 | Mudo, Rio do | HD | RN | -5:41:50 | -35:21:45 |
| Muaúzinho, Igarapé | HD | AM | -4:25:10 | -63:38:16 | Mudo, Rio do | HD | RN | -5:41:27 | -35:30:06 |
| Mucagepau, Lago do | HD | PA | -2:14:37 | -54:30:46 | Muiipi, Igarapé | HD | AP | 02:11:40 | -52:50:07 |
| Mucaitá, Riacho do | HD | PI | -7:28:30 | -42:45:33 | Muirapiranga, Rio | HD | PA | -2:46:00 | -50:53:24 |
| Mucajá, Igarapé | HD | RR | 02:54:10 | -61:21:34 | Muiraquitã (outras localidades) | LC | MT | -10:25:45 | -60:32:57 |
| Mucajá (cidade) | LC | RR | 02:25:48 | -60:54:00 | Muitos Capões (cidade) | LC | RS | -28:18:50 | -51:10:55 |
| Mucajá, Ilha | HD | RR | 02:27:47 | -60:49:57 | Mujirum, Ilha | HD | PA | -1:40:52 | -50:41:10 |
| Mucajá, Rio | HD | RR | 02:45:33 | -61:20:25 | Mujuá, Igarapé | HD | PA | -2:02:44 | -51:21:43 |
| Mucajá, Rio | HD | RR | 02:48:12 | -61:42:43 | Mujui dos Campos (vila) | LC | PA | -2:40:55 | -54:38:33 |
| Mucajá, Rio | HD | RR | 02:42:19 | -61:05:00 | Mula Manca, Ribeirão | HD | MT | -13:18:07 | -56:31:09 |
| Mucajá, Rio | HD | RR | 02:53:22 | -61:27:42 | Mula, Rio da | HD | GO | -14:17:28 | -49:09:08 |
| Mucajá, Rio | HD | RR | 02:49:50 | -61:23:13 | Mula, Rio da | HD | GO | -14:13:54 | -49:05:26 |
| Mucajá, Rio | HD | RR | 02:46:08 | -61:21:09 | Mulada, Arroio | HD | RS | -28:51:54 | -50:56:39 |
| Mucajá, Rio | HD | RR | 02:53:47 | -61:39:38 | Mulata, Ilha | HD | MA | -1:21:59 | -44:58:03 |
| Mucajá, Rio | HD | RR | 02:52:50 | -61:26:41 | Mulata, Riacho da | HD | CE | -4:55:15 | -39:33:45 |
| Mucajá, Rio | HD | RR | 02:45:41 | -62:16:43 | Mulateiro, Igarapé | HD | AC | -9:31:45 | -71:01:36 |
| Mucajá, Rio | HD | RR | 02:55:16 | -61:33:08 | Mulato (outras localidades) | LC | AC | -8:26:38 | -71:19:25 |
| Mucajá, Rio | HD | RR | 02:50:18 | -61:42:30 | Mulato (povoado) | LC | PA | -4:29:56 | -49:25:50 |
| Mucajateua (outras localidades) | LC | PA | -1:58:10 | -48:54:23 | Mulato, Córrego | HD | TO | -10:39:54 | -47:33:35 |
| Mucambo (cidade) | LC | CE | -3:54:32 | -40:44:49 | Mulato, Riacho | HD | PI | -6:09:44 | -42:41:07 |
| Mucambo (povoado) | LC | BA | -12:27:28 | -44:19:03 | Mulato, Riacho | HD | PI | -6:02:48 | -42:33:42 |
| Mucambo (vila) | LC | CE | -4:15:26 | -40:49:19 | Mulato, Rio | HD | PA | -1:45:47 | -53:56:55 |

**Nomes Geográficos da Base Cartográfica Contínua do Brasil ao Milionésimo - BCIM,
por categoria de informação, Unidade da Federação e coordenadas geográficas**

(continuação)

| Nomes geográficos | Categoria de informação | Unidade da Federação | Coordenadas geográficas | | Nomes geográficos | Categoria de informação | Unidade da Federação | Coordenadas geográficas | |
|---------------------------------|-------------------------|----------------------|-------------------------|-----------|----------------------------------|-------------------------|----------------------|-------------------------|-----------|
| | | | Latitude | Longitude | | | | Latitude | Longitude |
| Mulato, Rio | HD | PI | -6:14:19 | -42:42:24 | Mundo Novo (outras localidades) | LC | MG | -16:05:45 | -46:41:04 |
| Mulher, Igarapé da | HD | AM | -6:36:40 | -59:31:29 | Mundo Novo (outras localidades) | LC | MG | -16:44:37 | -47:06:14 |
| Mulher, Salto da | HD | MT | -13:37:37 | -58:06:58 | Mundo Novo (outras localidades) | LC | MT | -16:12:48 | -56:52:57 |
| Mulheres, Rio das | HD | BA | -14:27:59 | -40:17:26 | Mundo Novo (outras localidades) | LC | SC | -28:05:00 | -49:38:32 |
| Mulheres, Rio das | HD | BA | -14:40:24 | -40:17:58 | Mundo Novo (povoado) | LC | BA | -16:15:17 | -39:35:12 |
| Mulini, Igarapé | HD | AP | 03:02:41 | -52:15:05 | Mundo Novo (povoado) | LC | MA | -5:30:45 | -46:47:21 |
| Muliterno (cidade) | LC | RS | -28:19:44 | -51:46:04 | Mundo Novo (povoado) | LC | PB | -7:12:45 | -36:24:17 |
| Mulçu, Igarapé | HD | AM | -6:15:47 | -58:11:12 | Mundo Novo (povoado) | LC | PE | -7:34:54 | -37:12:04 |
| Mulungu (cidade) | LC | CE | -4:18:21 | -38:59:45 | Mundo Novo (vila) | LC | ES | -20:37:52 | -41:48:21 |
| Mulungu (cidade) | LC | PB | -7:01:26 | -35:27:43 | Mundo Novo (vila) | LC | RS | -28:54:47 | -53:06:11 |
| Mulungu (outras localidades) | LC | BA | -9:36:49 | -40:38:32 | Mundo Novo de Minas (vila) | LC | MG | -19:44:38 | -41:21:13 |
| Mulungu (outras localidades) | LC | BA | -14:21:49 | -43:22:14 | Mundo Novo, Aeródromo | ST | BA | -11:46:18 | -40:25:08 |
| Mulungu (outras localidades) | LC | BA | -10:03:32 | -41:36:19 | Mundo Novo, Baixão do | HD | BA | -9:31:14 | -43:38:14 |
| Mulungu (outras localidades) | LC | CE | -6:09:06 | -39:06:58 | Mundo Novo, Baixão do | HD | PI | -8:17:08 | -44:00:34 |
| Mulungu (outras localidades) | LC | CE | -4:43:54 | -40:12:41 | Mundo Novo, Córrego | HD | MG | -15:26:25 | -41:44:12 |
| Mulungu (outras localidades) | LC | CE | -4:11:20 | -39:29:05 | Mundo Novo, Ilha | HD | MT | -9:11:35 | -60:43:35 |
| Mulungu (outras localidades) | LC | PE | -8:23:58 | -37:15:47 | Mundo Novo, Lago | HD | PA | -1:57:31 | -54:20:44 |
| Mulungu (outras localidades) | LC | RN | -5:48:11 | -36:15:50 | Mundo Novo, Riacho | HD | BA | -15:12:02 | -40:51:35 |
| Mulungu (outras localidades) | LC | RN | -5:27:24 | -37:39:56 | Mundo Novo, Riacho do | HD | BA | -14:53:45 | -41:20:03 |
| Mulungu (povoado) | LC | BA | -11:18:49 | -40:52:52 | Mundo Novo, Riacho do | HD | BA | -9:38:01 | -39:33:47 |
| Mulungu (povoado) | LC | BA | -11:49:39 | -38:00:53 | Mundo Novo, Riacho do | HD | BA | -11:57:27 | -37:39:10 |
| Mulungu (povoado) | LC | RN | -5:20:37 | -36:32:33 | Mundo Novo, Ribeirão | HD | MG | -16:48:18 | -47:07:02 |
| Mulungu (vila) | LC | CE | -5:53:18 | -39:23:05 | Mundo Novo, Ribeirão | HD | MG | -16:40:21 | -47:02:28 |
| Mulungu (vila) | LC | PE | -8:25:55 | -36:32:00 | Mundo Novo, Ribeirão | HD | TO | -9:50:48 | -47:18:54 |
| Mulungu do Morro (cidade) | LC | BA | -11:57:57 | -41:38:20 | Mundo Novo, Ribeirão | HD | TO | -9:56:01 | -47:23:44 |
| Mulungu, Açude | HD | CE | -3:25:58 | -40:00:14 | Mundo Velho, Rio | HD | MG | -18:12:35 | -43:04:44 |
| Mulungu, Riacho | HD | BA | -12:04:57 | -42:29:26 | Mundonga, Lago do | HD | AM | -2:27:34 | -56:48:19 |
| Mulungu, Riacho | HD | BA | -12:16:50 | -42:31:12 | Munduba, Igarapé | HD | AM | -6:05:05 | -59:56:29 |
| Mulungu, Riacho | HD | BA | -9:49:45 | -41:16:30 | Munduba, Ponta | HD | SP | -24:02:33 | -46:17:12 |
| Mulungu, Riacho | HD | BA | -9:43:09 | -39:46:15 | Munduereu, Lagoa | HD | RR | -0:57:44 | -62:15:14 |
| Mulungu, Riacho | HD | PE | -8:43:05 | -37:06:24 | Mundurucu, Posto Indígena | AG | PA | -7:27:36 | -57:52:29 |
| Mulungu, Riacho do | HD | CE | -4:35:05 | -39:48:14 | Mundurucus, Ilha dos | HD | PA | -6:05:45 | -52:32:01 |
| Mulungu, Riacho do | HD | PI | -8:54:22 | -42:07:14 | Munguba (outras localidades) | LC | PA | -0:54:56 | -52:26:51 |
| Mulungu, Riacho do | HD | PI | -8:04:31 | -40:44:20 | Munguba (vila) | LC | AL | -9:03:38 | -36:11:35 |
| Mulungu, Rio | HD | BA | -11:36:10 | -38:26:43 | Munguba, Igarapé | HD | AM | -5:18:13 | -59:50:58 |
| Mumbaba (vila) | LC | CE | -3:34:39 | -40:20:45 | Munguba, Igarapé da | HD | PA | 00:51:42 | -57:32:59 |
| Mumbaba, Riacho | HD | PB | -7:13:26 | -35:01:55 | Munguba, Lago | HD | AM | -3:26:46 | -58:56:26 |
| Mumbuca (outras localidades) | LC | MG | -18:15:28 | -43:29:02 | Munguba, Rio | HD | AM | -5:08:25 | -59:49:31 |
| Mumbuca (outras localidades) | LC | TO | -9:27:04 | -47:46:16 | Munhoz (cidade) | LC | MG | -22:36:46 | -46:21:39 |
| Mumbuca, Córrego | HD | TO | -12:09:34 | -48:22:09 | Munhoz da Rocha (povoado) | LC | PR | -24:53:48 | -53:11:15 |
| Mumbuca, Córrego | HD | TO | -12:07:52 | -48:14:59 | Munhoz de Melo (cidade) | LC | PR | -23:08:52 | -51:46:26 |
| Mumbuca, Ribeirão | HD | TO | -10:09:46 | -48:48:56 | Munici, Córrego | HD | TO | -10:01:17 | -49:42:16 |
| Mumbuca, Ribeirão | HD | TO | -6:26:00 | -47:35:59 | Munici, Córrego | HD | TO | -10:06:22 | -49:37:26 |
| Mundaú, Farol | ST | CE | -3:10:14 | -39:21:54 | Munim, Rio | HD | MA | -3:34:54 | -43:39:13 |
| Mundaú, Lagoa | HD | AL | -9:37:44 | -35:46:26 | Munim, Rio | HD | MA | -2:57:43 | -44:04:00 |
| Mundaú, Ponta do | HD | CE | -3:10:07 | -39:22:01 | Munir Calixto (povoado) | LC | GO | -16:24:09 | -48:53:50 |
| Mundaú, Rio | HD | AL | -9:35:00 | -35:49:21 | Muniz Ferreira (cidade) | LC | BA | -13:00:10 | -39:06:36 |
| Mundaú, Rio | HD | AL | -9:24:59 | -35:52:26 | Muniz Freire (cidade) | LC | ES | -20:27:50 | -41:24:46 |
| Mundaú, Rio | HD | CE | -3:17:48 | -39:30:39 | Munku, Aldeia Indígena | LC | MT | -12:17:08 | -58:29:29 |
| Mundaú, Rio | HD | CE | -3:11:00 | -39:23:39 | Muquém (vila) | LC | MG | -16:10:41 | -44:12:35 |
| Mundaú, Rio | HD | CE | -3:12:01 | -39:27:35 | Muquém (vila) | LC | PB | -6:53:12 | -35:42:44 |
| Mundaú, Rio | HD | CE | -3:27:17 | -39:26:06 | Muquém de São Francisco (cidade) | LC | BA | -12:03:54 | -43:32:56 |
| Mundé, Córrego | HD | TO | -11:27:43 | -48:07:18 | Muquém, Rio | HD | PB | -7:23:51 | -35:48:24 |
| Mundé, Córrego | HD | TO | -11:31:13 | -48:14:08 | Muqui (cidade) | LC | ES | -20:57:07 | -41:20:45 |
| Mundeús (povoado) | LC | RJ | -21:40:10 | -41:12:46 | Muqui do Norte, Rio | HD | ES | -20:59:39 | -40:55:31 |
| Mundica, Ilha | HD | PA | -8:34:56 | -52:21:01 | Muqui do Norte, Rio | HD | ES | -20:57:33 | -41:09:07 |
| Mundico (outras localidades) | LC | MA | -2:12:05 | -45:03:12 | Muqui do Sul, Rio | HD | ES | -21:02:02 | -41:26:35 |
| Mundico Coelho, Aeródromo | ST | PA | -6:49:12 | -56:50:39 | Muqui, Rio | HD | RO | -11:17:22 | -62:20:30 |
| Mundinho (povoado) | LC | BA | -11:01:30 | -42:12:10 | Muquillo, Rio | HD | PR | -24:19:58 | -51:59:42 |
| Mundo Novo (cidade) | LC | BA | -11:51:32 | -40:28:19 | Muquim, Rio | HD | BA | -11:48:03 | -37:48:30 |
| Mundo Novo (cidade) | LC | GO | -13:46:33 | -50:16:51 | Mura Grande, Cachoeira | HD | PA | 01:41:07 | -54:59:22 |
| Mundo Novo (cidade) | LC | MS | -23:56:16 | -54:16:15 | Murajá (vila) | LC | PA | -0:47:16 | -47:56:14 |
| Mundo Novo (outras localidades) | LC | AP | 01:13:50 | -50:09:25 | Murará, Rio | HD | MT | -12:14:14 | -51:23:12 |
| Mundo Novo (outras localidades) | LC | BA | -9:38:30 | -39:34:29 | Muratu, Ilha | HD | AM | -3:20:49 | -60:13:03 |
| Mundo Novo (outras localidades) | LC | CE | -4:39:09 | -38:08:09 | Murauá, Rio | HD | RR | 00:33:43 | -60:02:53 |
| Mundo Novo (outras localidades) | LC | CE | -5:11:02 | -40:16:32 | Murauá, Rio | HD | RR | 00:30:31 | -59:52:48 |
| Mundo Novo (outras localidades) | LC | CE | -5:32:09 | -38:32:47 | Mureru, Igarapé | HD | AM | -3:14:16 | -62:01:05 |
| Mundo Novo (outras localidades) | LC | CE | -5:32:09 | -38:32:47 | Mureru, Ilha | HD | AM | -3:08:13 | -67:56:52 |

**Nomes Geográficos da Base Cartográfica Contínua do Brasil ao Milionésimo - BCIM,
 por categoria de informação, Unidade da Federação e coordenadas geográficas**

(continuação)

| Nomes geográficos | Categoria de informação | Unidade da Federação | Coordenadas geográficas | | Nomes geográficos | Categoria de informação | Unidade da Federação | Coordenadas geográficas | |
|--------------------------------|-------------------------|----------------------|-------------------------|-----------|-------------------------------------|-------------------------|----------------------|-------------------------|-----------|
| | | | Latitude | Longitude | | | | Latitude | Longitude |
| Mureru, Lago do | HD | AM | -3:47:38 | -61:52:34 | Mutuacá, Ilha | HD | PA | -1:44:53 | -50:08:45 |
| Mureru, Rio | HD | MT | -8:56:00 | -59:06:36 | Mutuacá, Rio | HD | PA | -7:54:19 | -55:43:04 |
| Mureruzinho, Igarapé | HD | AM | -3:12:19 | -62:03:32 | Mutuacá, Rio | HD | PA | -1:38:52 | -50:09:33 |
| Mureruzinho, Igarapé | HD | MT | -8:52:57 | -59:19:49 | Mutuca (outras localidades) | LC | BA | -11:12:19 | -40:42:32 |
| Muriaé (cidade) | LC | MG | -21:07:51 | -42:21:57 | Mutuca (povoado) | LC | AL | -9:56:20 | -36:05:30 |
| Muriaé, Rio | HD | MG | -21:08:37 | -42:17:28 | Mutuca (vila) | LC | PE | -8:16:40 | -36:34:45 |
| Muriaé, Rio | HD | RJ | -21:28:07 | -41:40:21 | Mutuca Ponta (outras localidades) | LC | AM | 01:30:13 | -68:22:02 |
| Muribeca (cidade) | LC | SE | -10:25:37 | -36:57:32 | Mutuca, Área de Proteção Permanente | LM | MG | -20:01:50 | -43:58:48 |
| Muribeca (vila) | LC | CE | -4:24:54 | -39:54:02 | Mutuca, Córrego | HD | MT | -14:09:12 | -52:04:26 |
| Murici (cidade) | LC | AL | -9:18:25 | -35:56:34 | Mutuca, Córrego da | HD | MT | -13:27:39 | -52:07:48 |
| Murici (outras localidades) | LC | BA | -10:32:20 | -43:29:28 | Mutuca, Igarapé do | HD | AM | -3:25:47 | -59:35:52 |
| Murici (outras localidades) | LC | BA | -11:10:20 | -43:24:36 | Mutuca, Igarapé do | HD | AM | -6:44:01 | -60:34:37 |
| Murici (outras localidades) | LC | BA | -13:30:18 | -42:40:41 | Mutuca, Igarapé do | HD | AM | -3:29:03 | -59:33:12 |
| Murici (outras localidades) | LC | MA | -7:02:44 | -46:19:56 | Mutuca, Igarapé do | HD | AM | -3:23:16 | -59:38:55 |
| Murici (outras localidades) | LC | PA | -2:52:54 | -48:33:05 | Mutuca, Lago do | HD | AM | -3:27:54 | -58:30:30 |
| Murici (povoado) | LC | PE | -8:19:34 | -39:09:34 | Mutuca, Ribeirão da | HD | MG | -17:19:17 | -46:18:05 |
| Murici dos Portelas (cidade) | LC | PI | -3:19:08 | -42:05:38 | Mutuca, Ribeirão da | HD | MG | -17:29:12 | -46:17:30 |
| Murici, Ponta do | HD | MA | -2:09:20 | -44:26:43 | Mutuca, Ribeirão da | HD | MG | -19:47:36 | -46:13:17 |
| Muricilândia (cidade) | LC | TO | -7:08:49 | -48:36:39 | Mutuca, Ribeirão da | HD | MS | -19:10:54 | -53:27:09 |
| Muricizal, Rio | HD | TO | -7:06:21 | -48:36:32 | Mutuca, Rio | HD | AM | -3:29:44 | -59:23:40 |
| Muriçoca, Aeródromo | ST | PA | -7:09:13 | -56:38:08 | Mutucal (povoado) | LC | PA | -0:41:13 | -47:55:50 |
| Muriçoca, Brejo da | HD | TO | -10:37:14 | -47:02:08 | Mutucal, Ilha | HD | PA | 0:04:10:5 | -47:54:54 |
| Muriçoca, Igarapé | HD | PA | -7:09:14 | -56:39:19 | Mutuco, Lago | HD | AP | 01:23:09 | -50:20:47 |
| Murinim (povoado) | LC | PA | -1:17:22 | -48:19:34 | Mutuípe (cidade) | LC | BA | -13:13:44 | -39:30:18 |
| Muririco, Rio | HD | ES | -18:50:36 | -39:46:08 | Mutum - Preto, Rio | HD | ES | -19:24:36 | -40:54:23 |
| Muritiba (cidade) | LC | BA | -12:37:33 | -38:59:24 | Mutum (cidade) | LC | MG | -19:48:00 | -41:26:16 |
| Muritiba (outras localidades) | LC | MA | -9:15:58 | -46:17:44 | Mutum (outras localidades) | LC | AC | -9:45:41 | -67:48:36 |
| Muritiba (povoado) | LC | ES | -18:05:25 | -40:46:57 | Mutum (outras localidades) | LC | AM | -6:41:45 | -60:27:27 |
| Muritiba, Riacho da | HD | BA | -14:42:53 | -40:57:02 | Mutum (outras localidades) | LC | BA | -12:58:30 | -44:20:57 |
| Muriticuita, Ponta do | HD | MA | -1:27:29 | -44:45:08 | Mutum (outras localidades) | LC | MA | -8:19:47 | -46:15:26 |
| Murituba, Ilha | HD | PA | -1:53:43 | -50:25:13 | Mutum (outras localidades) | LC | MT | -15:25:51 | -54:36:44 |
| Muriú (povoado) | LC | RN | -5:33:57 | -35:14:25 | Mutum (outras localidades) | LC | RR | 04:28:29 | -59:52:42 |
| Muriuá, Igarapé | HD | PA | -0:05:29 | -54:15:20 | Mutum (outras localidades) | LC | TO | -10:36:28 | -47:17:41 |
| Murotinga, Lago | HD | AM | -3:19:59 | -59:12:14 | Mutum (outras localidades) | LC | TO | -9:30:00 | -47:40:13 |
| Muru, Rio | HD | AC | -8:51:56 | -71:18:27 | Mutum (outras localidades) | LC | TO | -11:43:20 | -48:09:43 |
| Murucupi (vila) | LC | PA | -1:34:10 | -48:45:36 | Mutum (povoado) | LC | MT | -13:53:33 | -56:04:26 |
| Murué, Rio | HD | PA | -1:31:23 | -47:21:36 | Mutum (povoado) | LC | MT | -16:15:42 | -55:47:19 |
| Muruini, Igarapé | HD | AM | -0:12:12 | -66:22:02 | Mutum (povoado) | LC | MT | -9:26:51 | -57:14:52 |
| Murumuru (povoado) | LC | PA | -5:09:10 | -49:04:50 | Mutum de Cima, Vereda | HD | BA | -13:02:39 | -44:27:38 |
| Murundu (povoado) | LC | RJ | -21:23:15 | -41:28:25 | Mutum de Cima, Vereda | HD | BA | -12:59:02 | -44:20:21 |
| Murupé (vila) | LC | PE | -7:39:29 | -35:24:44 | Mutum Paranã (vila) | LC | RO | -9:36:54 | -64:56:45 |
| Murupu, Igarapé | HD | RR | 03:04:22 | -60:44:05 | Mutum, Brejo | HD | TO | -9:51:31 | -46:49:33 |
| Murupuçu, Rio | HD | PA | -1:16:18 | -51:39:16 | Mutum, Corixo | HD | MS | -19:35:42 | -57:19:23 |
| Mururê, Lagoa do | HD | RO | -8:15:55 | -63:13:34 | Mutum, Corixo | HD | MS | -19:34:33 | -57:22:25 |
| Mururê, Rio | HD | AP | 01:43:30 | -52:10:46 | Mutum, Corixo | HD | MS | -19:39:06 | -57:08:52 |
| Mururê, Rio | HD | TO | -10:35:33 | -50:00:56 | Mutum, Córrego | HD | MS | -20:27:40 | -53:15:03 |
| Mururê, Rio | HD | TO | -10:35:47 | -50:01:39 | Mutum, Córrego | HD | MS | -21:17:46 | -56:21:57 |
| Mururê, Rio | HD | TO | -10:39:10 | -50:03:47 | Mutum, Córrego | HD | MT | -14:48:24 | -53:38:11 |
| Mururê, Rio | HD | TO | -10:35:56 | -50:02:40 | Mutum, Córrego | HD | MT | -11:30:13 | -51:25:44 |
| Mururê, Rio | HD | TO | -10:35:32 | -50:02:28 | Mutum, Córrego | HD | MT | -14:59:30 | -53:38:14 |
| Mururê, Rio | HD | TO | -10:42:10 | -50:04:55 | Mutum, Córrego | HD | PA | -7:22:25 | -55:32:19 |
| Mururê, Rio | HD | TO | -10:34:55 | -49:59:11 | Mutum, Córrego | HD | PA | -7:59:18 | -49:50:41 |
| Mururu (povoado) | LC | MA | -4:23:07 | -45:11:41 | Mutum, Córrego | HD | PA | -7:06:21 | -50:38:30 |
| Murutinga (vila) | LC | AM | -3:24:29 | -59:11:59 | Mutum, Córrego | HD | PA | -8:03:11 | -49:54:22 |
| Murutinga do Sul (cidade) | LC | SP | -20:59:34 | -51:16:40 | Mutum, Córrego | HD | TO | -12:31:22 | -48:20:09 |
| Muruzinho (outras localidades) | LC | AC | -9:19:58 | -71:42:26 | Mutum, Córrego do | HD | BA | -17:18:01 | -40:25:30 |
| Muruzinho, Igarapé | HD | AC | -9:15:32 | -71:45:28 | Mutum, Córrego do | HD | PA | -4:08:33 | -48:19:16 |
| Música, Aeródromo | ST | RS | -30:56:08 | -55:04:49 | Mutum, Igarapé | HD | AC | -9:46:05 | -67:48:56 |
| Musquiada (outras localidades) | LC | PI | -6:01:37 | -42:10:43 | Mutum, Igarapé | HD | AC | -9:39:28 | -67:46:07 |
| Mussurepe (vila) | LC | RJ | -21:55:56 | -41:09:02 | Mutum, Igarapé | HD | AM | -2:01:37 | -59:54:50 |
| Mutá, Ponta do | HD | BA | -16:19:58 | -38:59:17 | Mutum, Igarapé | HD | AM | -5:15:04 | -57:49:53 |
| Mutaçaua, Lago | HD | PA | -2:05:45 | -54:56:17 | Mutum, Igarapé | HD | AM | -1:37:04 | -68:54:51 |
| Mutamba (povoado) | LC | CE | -4:40:31 | -37:23:16 | Mutum, Igarapé | HD | AM | 01:10:52 | -69:00:33 |
| Mutamba (povoado) | LC | MA | -2:59:31 | -42:22:40 | Mutum, Igarapé | HD | AM | -5:58:17 | -61:22:24 |
| Mutambeiras (vila) | LC | CE | -3:18:51 | -40:08:14 | Mutum, Igarapé | HD | PA | -6:23:09 | -57:36:14 |
| Mutaquere, Rio | HD | AP | 02:08:08 | -52:55:32 | Mutum, Igarapé do | HD | AM | -4:54:21 | -61:01:33 |
| Mutás (vila) | LC | BA | -14:19:09 | -42:58:47 | Mutum, Igarapé do | HD | PA | -7:17:16 | -52:41:15 |
| Mutuá, Ponta do | HD | BA | -13:52:31 | -38:56:34 | Mutum, Igarapé do | HD | RR | 04:22:49 | -59:58:19 |

**Nomes Geográficos da Base Cartográfica Contínua do Brasil ao Milionésimo - BCIM,
por categoria de informação, Unidade da Federação e coordenadas geográficas**

(continuação)

| Nomes geográficos | Categoria de informação | Unidade da Federação | Coordenadas geográficas | | Nomes geográficos | Categoria de informação | Unidade da Federação | Coordenadas geográficas | |
|--|-------------------------|----------------------|-------------------------|-----------|--|-------------------------|----------------------|-------------------------|-----------|
| | | | Latitude | Longitude | | | | Latitude | Longitude |
| Mutum, Ilha | HD | MS | -22:45:15 | -53:17:26 | Nanuque (cidade) | LC | MG | -17:50:20 | -40:21:14 |
| Mutum, Ilha | HD | PA | -1:43:06 | -50:17:50 | Nanuque, Aeródromo | ST | MG | -17:49:00 | -40:20:00 |
| Mutum, Ilha do | HD | AM | -2:04:49 | -65:11:13 | Não Sabia, Arroio | HD | RS | -28:46:46 | -51:42:51 |
| Mutum, Ilha do | HD | MT | -9:32:02 | -59:27:37 | Não-Me-Toque (cidade) | LC | RS | -28:27:32 | -52:49:15 |
| Mutum, Ribeirão | HD | MT | -12:39:02 | -55:58:54 | Naque (cidade) | LC | MG | -19:13:48 | -42:19:40 |
| Mutum, Ribeirão | HD | MT | -16:24:42 | -55:28:51 | Naque-Nanuque (vila) | LC | MG | -19:10:58 | -42:25:23 |
| Mutum, Ribeirão | HD | MT | -16:33:25 | -55:18:27 | Narandiba (cidade) | LC | SP | -22:24:25 | -51:31:26 |
| Mutum, Ribeirão | HD | TO | -12:57:34 | -48:20:25 | Naraniú (vila) | LC | CE | -6:38:56 | -39:15:10 |
| Mutum, Ribeirão | HD | TO | -12:58:42 | -48:21:47 | Narazé dos Patos (povoado) | LC | PA | -3:29:24 | -49:35:29 |
| Mutum, Ribeirão | HD | TO | -12:53:33 | -48:17:09 | Narcis, Igarapé do | HD | MT | -11:54:31 | -57:48:02 |
| Mutum, Ribeirão do | HD | GO | -16:12:27 | -51:01:54 | Naru (povoado) | LC | MA | -5:21:49 | -45:27:08 |
| Mutum, Ribeirão do | HD | GO | -15:51:06 | -51:00:12 | Nascente (vila) | LC | CE | -3:16:37 | -39:54:13 |
| Mutum, Rio | HD | AM | -5:32:59 | -68:23:43 | Nascente (vila) | LC | PE | -7:51:17 | -40:28:26 |
| Mutum, Rio | HD | AP | 01:34:26 | -51:46:35 | Nascentes do Rio Parnaíba, Parque Nacional das | LM | PI | -8:45:00 | -43:29:14 |
| Mutum, Rio | HD | BA | -13:07:00 | -44:33:22 | Nascimento I, Aeródromo | ST | SP | -23:37:09 | -46:58:59 |
| Mutum, Rio | HD | BA | -13:34:18 | -40:24:18 | Nascimento II, Aeródromo | ST | SP | -24:04:27 | -48:13:27 |
| Mutum, Rio | HD | MG | -19:51:59 | -41:30:24 | Natal (capital estadual) | LC | RN | -5:47:42 | -35:12:32 |
| Mutum, Rio | HD | RO | -9:52:07 | -64:49:47 | Natal (outras localidades) | LC | AC | -9:18:30 | -72:41:44 |
| Mutum, Rio | HD | BA | -13:34:18 | -40:24:18 | Natal (outras localidades) | LC | AC | -8:19:19 | -72:43:06 |
| Mutum, Rio | HD | MG | -19:51:59 | -41:30:24 | Natal (outras localidades) | LC | AM | -2:43:25 | -66:41:21 |
| Mutum, Rio | HD | RO | -9:52:07 | -64:49:47 | Natal (outras localidades) | LC | MS | -19:12:30 | -56:26:14 |
| Mutum, Rio | HD | PI | -3:31:19 | -42:31:20 | Natal (outras localidades) | LC | PA | -6:39:47 | -55:29:35 |
| Mutuquara, Ilha | HD | PA | -0:47:50 | -50:54:23 | Natal (vila) | LC | TO | -5:52:43 | -48:09:39 |
| Mutuns, Lagoa dos | HD | RO | -8:32:53 | -63:40:16 | Natal, Cachoeira | HD | AM | -1:10:52 | -66:41:51 |
| Mutunzinho, Rio | HD | AM | -5:57:24 | -69:03:19 | Natal, Farol | ST | RN | -5:47:58 | -35:10:37 |
| Mutuoca, Baía da | HD | MA | -1:21:17 | -45:24:47 | Natal, Igarapé | HD | AC | -8:33:00 | -72:36:16 |
| Mutuoca, Ilha da | HD | MA | -1:23:53 | -45:21:36 | Natal, Igarapé | HD | AM | -1:12:43 | -66:44:56 |
| Mutuoca, Ponta da | HD | MA | -1:18:16 | -45:20:58 | Natal, Igarapé do | HD | PA | -6:39:27 | -55:31:49 |
| Mutuquinha (outras localidades) | LC | MS | -19:04:19 | -53:23:29 | Natal, Igarapé do | HD | MT | -9:43:54 | -59:06:14 |
| Mutura, Rio | HD | AP | 02:26:31 | -52:29:13 | Natal, Porto | ST | RN | -5:46:50 | -35:10:34 |
| Muturi, Igarapé | HD | PA | -3:52:20 | -47:55:52 | Natal, Rio | HD | MT | -10:15:35 | -59:07:05 |
| Mututi, Ilha do | HD | PA | -0:40:44 | -50:57:42 | Natal, Rio | LC | MG | -16:30:14 | -46:29:34 |
| Muzambinho (cidade) | LC | MG | -21:22:33 | -46:31:33 | Natalândia (cidade) | HD | AM | -0:12:41 | -65:34:53 |
| Muzambinho, Rio | HD | MG | -21:20:37 | -46:30:58 | Natanael, Ilha | HD | MT | -11:12:23 | -50:39:28 |
| Muzambo, Rio | HD | MG | -21:15:30 | -46:23:39 | Natária (outras localidades) | LC | AM | -3:22:08 | -58:21:00 |
| Muzambo, Rio | HD | MG | -21:31:12 | -46:09:37 | Natércia (cidade) | LC | MG | -22:07:12 | -45:30:43 |
| Muzilos, Rio dos | HD | PR | -23:30:41 | -49:46:10 | Natingui (vila) | LC | PR | -24:01:31 | -50:48:07 |
| Muzzi, Aeródromo | ST | AL | -9:58:02 | -36:11:54 | Natinópolis (vila) | LC | GO | -15:13:22 | -49:19:43 |
| Mya (outras localidades) | LC | MS | -22:07:35 | -54:26:26 | Nativa, Córrego | HD | MT | -14:40:22 | -52:53:31 |
| Nabileque, Rio | HD | MS | -20:25:31 | -57:37:09 | Nativa, Córrego | HD | MT | -14:40:03 | -52:49:32 |
| Nabileque, Rio | HD | MS | -20:47:03 | -57:44:49 | Natividade (cidade) | LC | RJ | -21:02:31 | -41:58:22 |
| Nabileque, Rio | HD | MS | -20:35:31 | -57:38:05 | Natividade (cidade) | LC | TO | -11:42:36 | -47:43:22 |
| Nabileque, Rio | HD | MS | -20:35:53 | -57:37:41 | Natividade da Serra (cidade) | LC | SP | -23:22:33 | -45:26:31 |
| Nabileque, Rio | HD | MS | -20:38:04 | -57:37:59 | Natividade, Córrego | HD | MA | -6:16:12 | -47:17:01 |
| Nábis (povoado) | LC | BA | -11:35:05 | -38:17:38 | Natuba (cidade) | LC | PB | -7:38:27 | -35:33:00 |
| Nábis, Riacho | HD | BA | -11:33:41 | -38:17:03 | Natuba, Rio | HD | BA | -11:20:18 | -38:33:27 |
| Nachado, Ribeirão do | HD | MT | -14:59:18 | -58:58:46 | Natureza, Riacho da | HD | MA | -6:41:46 | -44:27:32 |
| Nacional de Aviação, Aeródromo | ST | GO | -16:37:39 | -49:20:42 | Natureza, Riacho da | HD | MA | -6:48:29 | -44:29:28 |
| Nacional de Grafite II, Aeródromo | ST | MG | -15:50:08 | -41:04:33 | Natureza, Ribeirão da | HD | PR | -23:53:42 | -49:52:10 |
| Nacional de Grafite I, Aeródromo | ST | MG | -20:26:02 | -45:08:16 | Nauari (outras localidades) | LC | PA | 00:37:13 | -54:25:28 |
| Nacional de Grafite III (pista de pouso) | ST | MG | -16:01:38 | -39:58:17 | Náufragos, Farol | ST | SC | -27:49:55 | -48:34:05 |
| Nacional de Grafite III, Aeródromo | ST | MG | -16:10:50 | -39:55:53 | Náufragos, Ponta dos | HD | SC | -27:51:20 | -48:34:45 |
| Nacional, Porto | ST | TO | -10:41:36 | -48:25:41 | Navalha, Ilha da | HD | MT | -7:25:45 | -58:12:01 |
| Nacip Raydan (cidade) | LC | MG | -18:27:32 | -42:14:56 | Navarro (outras localidades) | LC | PE | -7:57:35 | -34:53:08 |
| Nado, Córrego do | HD | BA | -15:39:34 | -39:58:21 | Navegantes (cidade) | LC | SC | -26:53:56 | -48:39:14 |
| Nafura Caiabi, Aldeia Indígena | LC | MT | -12:09:02 | -53:14:50 | Naveslândia (povoado) | LC | GO | -18:05:38 | -51:30:13 |
| Nagé (vila) | LC | BA | -12:43:47 | -38:56:08 | Navio, Riacho do | HD | PE | -8:17:51 | -38:02:12 |
| Nagib (outras localidades) | LC | MG | -18:57:05 | -43:47:06 | Navio, Riacho do | HD | PE | -8:37:18 | -38:22:11 |
| Naitaca, Rio | HD | MS | -20:37:12 | -57:35:28 | Navios, Ponta dos | HD | PA | -0:09:50 | -49:00:18 |
| Naitaca, Rio | HD | MS | -20:26:02 | -57:25:38 | Navirai (cidade) | LC | MS | -23:03:54 | -54:11:27 |
| Nambi (outras localidades) | LC | CE | -4:10:38 | -39:17:00 | Navirai, Aeródromo | ST | MS | -23:02:27 | -54:11:04 |
| Nambu, Igarapé | HD | PA | -3:17:00 | -56:01:03 | Nazaré (cidade) | LC | BA | -13:02:06 | -39:00:50 |
| Nambu, Igarapé | HD | PA | -3:19:48 | -55:55:58 | Nazaré (cidade) | LC | TO | -6:22:19 | -47:39:50 |
| Namocoli, Aeródromo | ST | MS | -20:36:30 | -57:33:13 | Nazaré (outras localidades) | LC | AC | -8:25:04 | -70:32:23 |
| Nanau, Ilha do | HD | SP | -24:52:57 | -47:47:45 | Nazaré (outras localidades) | LC | AC | -8:13:23 | -72:45:18 |
| Nandico, Rio | HD | MT | -12:22:32 | -55:27:03 | Nazaré (outras localidades) | LC | AM | -3:10:24 | -64:32:02 |
| Nanica (outras localidades) | LC | BA | -11:25:17 | -38:26:17 | Nazaré (outras localidades) | LC | AM | 01:14:10 | -67:50:15 |
| Nanso, Rio | HD | MG | -18:04:49 | -43:28:57 | Nazaré (outras localidades) | LC | AM | -3:50:22 | -59:12:29 |
| Nanso, Rio | HD | MG | -18:11:51 | -43:24:50 | | | | | |
| Nantes (cidade) | LC | SP | -22:37:15 | -51:14:13 | | | | | |

**Nomes Geográficos da Base Cartográfica Contínua do Brasil ao Milionésimo - BCIM,
 por categoria de informação, Unidade da Federação e coordenadas geográficas**

(continuação)

| Nomes geográficos | Categoria de informação | Unidade da Federação | Coordenadas geográficas | | Nomes geográficos | Categoria de informação | Unidade da Federação | Coordenadas geográficas | |
|-------------------------------|-------------------------|----------------------|-------------------------|-----------|---|-------------------------|----------------------|-------------------------|-----------|
| | | | Latitude | Longitude | | | | Latitude | Longitude |
| Nazaré (outras localidades) | LC | AM | -8:30:05 | -63:59:22 | Negro, Rio | HD | MS | -19:29:27 | -55:02:40 |
| Nazaré (outras localidades) | LC | PA | -1:51:01 | -55:47:34 | Negro, Rio | HD | MS | -19:35:13 | -56:10:39 |
| Nazaré (outras localidades) | LC | PA | -4:09:40 | -55:45:14 | Negro, Rio | HD | RJ | -21:55:36 | -42:15:20 |
| Nazaré (outras localidades) | LC | PA | -1:51:51 | -49:08:56 | Negro, Rio | HD | RO | -11:02:07 | -64:40:35 |
| Nazaré (outras localidades) | LC | PA | -1:55:13 | -55:33:19 | Negro, Rio | HD | RS | -31:31:01 | -54:14:35 |
| Nazaré (outras localidades) | LC | PI | -4:20:23 | -41:32:36 | Negro, Rio | HD | SC | -26:04:47 | -49:16:13 |
| Nazaré (povoado) | LC | MA | -5:27:52 | -44:33:09 | Negro, Rio | HD | TO | -9:59:26 | -48:00:35 |
| Nazaré (povoado) | LC | PA | -5:30:14 | -48:43:51 | Negro, Rio | HD | TO | -9:10:23 | -47:40:06 |
| Nazaré (povoado) | LC | PI | -4:37:34 | -42:10:52 | Negro, Rio | HD | AM | 00:53:34 | -67:03:31 |
| Nazaré (vila) | LC | PB | -7:03:44 | -36:11:49 | Negros, Igarapé dos | HD | AM | -1:48:21 | -58:20:01 |
| Nazaré da Mata (cidade) | LC | PE | -7:44:31 | -35:13:40 | Negro, Rio dos | HD | PI | -5:49:05 | -42:59:31 |
| Nazaré de Minas (vila) | LC | MG | -21:04:59 | -45:18:24 | Neimaco, Aldeia Indígena | LC | MT | -12:17:01 | -53:20:45 |
| Nazaré do Bruno (povoado) | LC | MA | -4:49:58 | -42:59:50 | Neise, Ribeirão | HD | SC | -27:11:09 | -49:22:52 |
| Nazaré do Mocajuba (povoado) | LC | PA | -0:53:12 | -47:54:54 | Nelinho (povoado) | LC | MA | -5:10:39 | -44:17:14 |
| Nazaré do Piauí (cidade) | LC | PI | -6:58:22 | -42:40:19 | Nelson de Sena (vila) | LC | MG | -18:24:51 | -42:43:26 |
| Nazaré do Pico (vila) | LC | PE | -8:18:43 | -38:23:41 | Nelson Picoli (outras localidades) | LC | RS | -28:56:18 | -51:29:39 |
| Nazaré ou Cujubim, Ilha | HD | RR | 01:52:57 | -61:00:57 | Nelson Pizzani, Aeródromo | ST | SC | -27:12:42 | -50:57:20 |
| Nazaré Paulista (cidade) | LC | SP | -23:10:51 | -46:23:42 | Nelson Ribeiro, Igarapé | HD | RR | 01:18:01 | -60:34:28 |
| Nazaré, Igarapé | HD | AC | -9:56:03 | -67:21:46 | Nelson Ribeiro, Igarapé | HD | RR | 01:21:44 | -60:31:52 |
| Nazaré, Igarapé | HD | AC | -10:00:39 | -67:18:44 | Nemésio, Córrego | HD | TO | -8:19:04 | -48:39:45 |
| Nazaré, Igarapé | HD | PA | -4:30:04 | -53:27:40 | Nemésio, Córrego | HD | TO | -8:22:43 | -48:38:10 |
| Nazaré, Igarapé | HD | PA | -5:05:40 | -54:37:36 | Nenelândia (vila) | LC | CE | -5:27:29 | -39:11:03 |
| Nazaré, Igarapé do | HD | PA | -6:18:53 | -52:35:18 | Neolândia (vila) | LC | MG | -20:20:40 | -45:09:05 |
| Nazaré, Ilha | HD | PA | -1:19:57 | -50:48:44 | Neópolis (cidade) | LC | SE | -10:19:12 | -36:34:44 |
| Nazaré, Ilha | HD | PA | -4:58:03 | -54:35:04 | Nepomuceno (cidade) | LC | MG | -21:14:09 | -45:14:09 |
| Nazareno (cidade) | LC | MG | -21:12:57 | -44:36:39 | Neri Alves (outras localidades) | LC | PA | -4:04:00 | -55:27:45 |
| Nazareno (outras localidades) | LC | CE | -4:03:27 | -39:48:31 | Nerópolis (cidade) | LC | GO | -16:24:21 | -49:13:08 |
| Nazareno, Estação Ferroviária | ST | MG | -21:06:29 | -44:34:40 | Neseki, Aldeia Indígena | LC | MT | -10:18:56 | -59:55:08 |
| Nazarezinho (cidade) | LC | PB | -6:54:57 | -38:19:30 | Nestor Gomes (vila) | LC | ES | -18:44:15 | -40:13:21 |
| Nazária (povoado) | LC | PI | -5:20:53 | -42:48:49 | Neves (vila) | LC | RJ | -22:51:57 | -43:06:06 |
| Nazaria, Ilha | HD | AM | -3:51:40 | -62:38:10 | Neves Paulista (cidade) | LC | SP | -20:50:45 | -49:37:48 |
| Nazário (cidade) | LC | GO | -16:34:55 | -49:52:55 | Neves, Arroio dos | HD | RS | -30:53:36 | -53:09:56 |
| Nazários, Lajeado dos | HD | RS | -29:01:15 | -54:18:52 | Neves, Baixão das | HD | PI | -9:53:46 | -44:04:48 |
| Neblina, Pico da | HP | AM | 00:45:45 | -66:02:40 | Neves, Riacho das | HD | BA | -11:41:32 | -44:49:26 |
| Nebulosa (outras localidades) | LC | MA | -4:46:56 | -47:25:08 | Neves, Rio | HD | MA | -6:56:27 | -45:51:16 |
| Negra, Lagoa | HD | MS | -19:04:25 | -57:31:52 | Neves, Rio | HD | MA | -6:52:11 | -46:04:01 |
| Negra, Lagoa | HD | RS | -30:22:12 | -50:58:32 | Neves, Rio | HD | MA | -7:01:51 | -45:31:48 |
| Negra, Ponta | HD | RJ | -23:21:55 | -44:36:25 | Nhamundá (cidade) | LC | AM | -2:11:09 | -56:42:46 |
| Negra, Ponta | HD | RJ | -22:58:23 | -42:41:46 | Nhamundá, Área de Proteção Ambiental de | LM | AM | -2:24:22 | -56:43:50 |
| Negra, Ponta | HD | RN | -5:52:45 | -35:09:13 | Nhamundá, Parque Estadual | LM | AM | -2:12:22 | -56:53:21 |
| Negra, Ponta | HD | RS | -32:35:05 | -53:00:00 | Nhamundá, Rio | HD | AM | -1:08:35 | -58:00:08 |
| Negri (outras localidades) | LC | SP | -21:23:36 | -48:38:23 | Nhamundá, Rio | HD | AM | -0:46:41 | -58:34:22 |
| Negrinha, Ribeirão da | HD | SP | -21:51:51 | -50:54:01 | Nhamundá, Rio | HD | AM | -1:43:19 | -57:14:20 |
| Negrinho, Lajeado | HD | RS | -29:26:17 | -53:51:48 | Nhamundá, Rio | HD | AM | -1:30:22 | -57:43:42 |
| Negrinho, Rio | HD | MS | -19:10:08 | -54:57:49 | Nhancá, Ribeirão | HD | SP | -22:24:57 | -52:04:30 |
| Negrinho, Rio | HD | MS | -19:18:14 | -55:01:34 | Nhandeara (cidade) | LC | SP | -20:41:38 | -50:02:16 |
| Negrinho, Rio | HD | MS | -19:02:55 | -54:53:22 | Nhandu, Rio | HD | MT | -9:43:10 | -55:14:14 |
| Negrinho, Rio | HD | SC | -26:13:28 | -49:36:16 | Nhandutiba (vila) | LC | MG | -14:37:42 | -44:12:13 |
| Negro, Córrego | HD | MT | -11:23:05 | -55:59:17 | Nhecolândia (vila) | LC | MS | -19:14:49 | -57:01:32 |
| Negro, Igarapé | HD | PA | -7:07:49 | -52:59:34 | Nhuatim (outras localidades) | LC | MS | -22:10:00 | -56:54:19 |
| Negro, Rio | HD | AM | -5:26:16 | -71:29:18 | Nhumirim (povoado) | LC | SP | -21:31:43 | -47:22:09 |
| Negro, Rio | HD | AM | -0:23:43 | -63:37:27 | Nhunguaçu (outras localidades) | LC | MS | -23:31:53 | -55:25:16 |
| Negro, Rio | HD | AM | -7:08:44 | -73:31:50 | Nhu-Porã (povoado) | LC | RS | -28:47:19 | -55:45:55 |
| Negro, Rio | HD | MA | -2:46:51 | -43:06:13 | Nicácio (outras localidades) | LC | TO | -9:26:21 | -46:45:40 |
| Negro, Rio | HD | MA | -2:50:10 | -43:12:22 | Nicola, Lagoa do | HD | RS | -32:33:22 | -52:31:57 |
| Negro, Rio | HD | MA | -2:33:42 | -43:02:41 | Nicolândia (vila) | LC | MG | -19:13:15 | -40:59:01 |
| Negro, Rio | HD | MG | -17:15:54 | -41:02:56 | Nicolau (outras localidades) | LC | GO | -16:56:49 | -47:30:40 |
| Negro, Rio | HD | MS | -19:23:50 | -56:52:15 | Nicolau Vergueiro (cidade) | LC | RS | -28:32:09 | -52:27:50 |
| Negro, Rio | HD | MS | -19:16:18 | -57:05:19 | Nilo Peçanha (cidade) | LC | BA | -13:35:56 | -39:06:25 |
| Negro, Rio | HD | MS | -19:14:07 | -55:26:26 | Nilo Peçanha I, Usina Hidrelétrica | AG | RJ | -22:40:44 | -43:52:18 |
| Negro, Rio | HD | MS | -19:43:04 | -55:01:16 | Nilo Peçanha, Aeródromo | ST | PA | -8:03:59 | -52:10:00 |
| Negro, Rio | HD | MS | -19:30:50 | -55:43:03 | Nilo, Igarapé | HD | AC | -8:30:34 | -72:19:21 |
| Negro, Rio | HD | MS | -19:39:23 | -55:52:41 | Nilópolis (cidade) | LC | RJ | -22:48:28 | -43:24:50 |
| Negro, Rio | HD | MS | -18:53:11 | -57:22:47 | Nilópolis (povoado) | LC | GO | -18:28:32 | -49:38:33 |
| Negro, Rio | HD | MS | -19:30:42 | -56:33:42 | Nilsa, Córrego | HD | MT | -11:54:06 | -55:34:20 |
| Negro, Rio | HD | MS | -19:20:13 | -55:33:46 | Nilsa, Ribeirão | HD | MT | -11:46:39 | -55:34:46 |
| Negro, Rio | HD | MS | -19:17:16 | -55:12:35 | Nilza (vila) | LC | PR | -23:58:35 | -53:54:24 |
| Negro, Rio | HD | MS | -19:15:15 | -55:18:25 | Nina Rodrigues (cidade) | LC | MA | -3:27:57 | -43:54:18 |

Nomes Geográficos da Base Cartográfica Contínua do Brasil ao Milionésimo - BCIM, por categoria de informação, Unidade da Federação e coordenadas geográficas

(continuação)

| Nomes geográficos | Categoria de informação | | Coordenadas geográficas | | Nomes geográficos | Categoria de informação | | Coordenadas geográficas | |
|--|-------------------------|----|-------------------------|-----------|--|-------------------------|----|-------------------------|-----------|
| | Unidade da Federação | | Latitude | Longitude | | Unidade da Federação | | Latitude | Longitude |
| Ninheira (cidade) | LC | MG | -15:19:15 | -41:45:14 | Nordeste - CFN, Companhia Ferroviária do | ST | PB | -7:07:50 | -35:08:11 |
| Ninho das Águas, Aeródromo | ST | MT | -15:29:22 | -55:48:51 | Nordeste - CFN, Companhia Ferroviária do | ST | PB | -6:48:32 | -38:30:59 |
| Niniti, Igarapé | HD | MA | -3:13:04 | -46:34:17 | Nordeste - CFN, Companhia Ferroviária do | ST | PE | -8:04:34 | -34:53:10 |
| Niniti, Igarapé | HD | MA | -3:09:52 | -46:39:19 | Nordeste - CFN, Companhia Ferroviária do | ST | PE | -8:12:10 | -34:57:29 |
| Nioaque (cidade) | LC | MS | -21:08:06 | -55:49:48 | Nordeste - CFN, Companhia Ferroviária do | ST | PE | -8:03:07 | -34:59:08 |
| Nioaque, Aeródromo | ST | MS | -21:11:03 | -55:49:47 | Nordeste - CFN, Companhia Ferroviária do | ST | PE | -8:28:08 | -35:27:30 |
| Nioaque, Rio | HD | MS | -20:53:05 | -55:59:53 | Nordeste - CFN, Companhia Ferroviária do | ST | PE | -8:21:36 | -35:12:43 |
| Nipoá (cidade) | LC | SP | -20:54:46 | -49:46:40 | Nordeste - CFN, Companhia Ferroviária do | ST | PE | -8:17:07 | -35:01:06 |
| Nippaki (outras localidades) | LC | PA | -2:33:51 | -48:19:20 | Nordeste - CFN, Companhia Ferroviária do | ST | PE | -8:06:54 | -34:55:31 |
| Niquelândia (cidade) | LC | GO | -14:28:26 | -48:27:36 | Nordeste - CFN, Companhia Ferroviária do | ST | PE | -8:06:33 | -34:54:26 |
| Niquelândia, Aeródromo | ST | GO | -14:26:09 | -48:29:29 | Nordeste - CFN, Companhia Ferroviária do | ST | PE | -8:16:32 | -35:00:51 |
| Niquiá, Estação Ecológica | LM | RR | 01:13:37 | -61:30:05 | Nordeste - CFN, Companhia Ferroviária do | ST | PE | -8:40:22 | -35:17:26 |
| Nisia Floresta (cidade) | LC | RN | -6:05:27 | -35:12:32 | Nordeste - CFN, Companhia Ferroviária do | ST | PE | -8:07:09 | -37:13:24 |
| Niterói (cidade) | LC | RJ | -22:52:58 | -43:06:14 | Nordeste - CFN, Companhia Ferroviária do | ST | PE | -7:38:32 | -35:12:22 |
| Niterói (outras localidades) | LC | AC | -7:30:54 | -72:58:53 | Nordeste - CFN, Companhia Ferroviária do | ST | PE | -8:05:10 | -34:54:55 |
| Niterói (outras localidades) | LC | AM | -4:24:21 | -69:49:29 | Nordeste - CFN, Companhia Ferroviária do | ST | PE | -8:19:35 | -34:59:11 |
| Niterói (outras localidades) | LC | AM | -6:25:13 | -59:02:58 | Nordeste - CFN, Companhia Ferroviária do | ST | PE | -8:16:43 | -35:01:54 |
| Niterói (outras localidades) | LC | PA | -1:39:35 | -50:05:00 | Nordeste - CFN, Companhia Ferroviária do | ST | PE | -8:49:12 | -35:51:13 |
| Niterói, Igarapé | HD | AM | -6:28:37 | -58:59:02 | Nordeste - CFN, Companhia Ferroviária do | ST | PE | -8:16:51 | -34:59:55 |
| Niterói, Porto | ST | RJ | -22:53:21 | -43:07:49 | Nordeste - CFN, Companhia Ferroviária do | ST | PE | -8:05:34 | -34:56:43 |
| Nivota, Igarapé do | HD | PA | 0:0:59:0:0 | -58:08:27 | Nordeste - CFN, Companhia Ferroviária do | ST | PI | -4:05:53 | -41:46:16 |
| Noá, Igarapé | HD | AM | -6:09:32 | -70:00:38 | Nordeste - CFN, Companhia Ferroviária do | ST | PI | -5:04:27 | -42:36:56 |
| Nobres (cidade) | LC | MT | -14:43:12 | -56:19:40 | Nordeste - CFN, Companhia Ferroviária do | ST | PI | -5:17:26 | -41:37:19 |
| Nobres, Aeródromo | ST | MT | -14:42:24 | -56:20:16 | Nordeste - CFN, Companhia Ferroviária do | ST | RN | -5:41:49 | -36:25:39 |
| Noca, Igarapé do | HD | MT | -9:31:42 | -58:24:00 | Nordeste - CFN, Companhia Ferroviária do | ST | RN | -5:23:30 | -36:31:02 |
| Noca, Igarapé do | HD | MT | -9:48:42 | -58:29:41 | Nordeste - CFN, Companhia Ferroviária do | ST | RN | -5:35:13 | -35:42:47 |
| Nogueira (outras localidades) | LC | AM | -6:31:43 | -68:01:31 | Nordeste - CFN, Companhia Ferroviária do | ST | RN | -6:29:10 | -35:18:21 |
| Nogueira (outras localidades) | LC | MA | -4:16:24 | -44:08:30 | Nordeste - CFN, Companhia Ferroviária do | ST | RN | -6:08:52 | -37:48:56 |
| Nogueira (outras localidades) | LC | MT | -11:35:53 | -51:16:05 | Nordeste - CFN, Companhia Ferroviária do | LC | BA | -10:49:22 | -39:25:40 |
| Nogueira (vila) | LC | SP | -22:12:12 | -49:16:45 | Nordestina (cidade) | LC | PR | -23:11:16 | -52:51:28 |
| Nogueira Ramos, Açude | HD | CE | -3:50:18 | -39:46:59 | Nordestina (vila) | LC | MG | -17:54:18 | -41:57:52 |
| Nogueira, Riacho | HD | CE | -4:03:49 | -39:16:03 | Norete, Ribeirão | HD | MG | -17:54:18 | -41:57:52 |
| Noidore, Rio | HD | MT | -14:56:26 | -53:29:35 | Normandia (cidade) | LC | RR | 03:52:01 | -59:37:00 |
| Noidore, Rio | HD | MT | -14:50:09 | -53:04:07 | Normandia, Aeródromo | ST | RR | 03:52:00 | -59:37:00 |
| Noidorinho, Córrego | HD | MT | -14:44:13 | -53:08:14 | Noroeste, Ponta do | HD | ES | -20:29:30 | -29:20:35 |
| Noidorinho, Córrego | HD | MT | -14:40:16 | -53:16:01 | Norte do São Miguel, Córrego | HD | MT | -10:12:03 | -15:29:25 |
| Noite Negra (outras localidades) | LC | SP | -22:15:15 | -51:25:42 | Norte e Manaus/Boa Vista/Marco BV8, Perimetral | ST | RR | 01:28:54 | -60:48:38 |
| Nona Agrovia (vila) | LC | MT | -10:24:05 | -54:55:41 | Norte Jet, Aeródromo | ST | PA | -1:18:24 | -48:15:25 |
| Nonato (outras localidades) | LC | AM | -2:33:20 | -62:09:35 | Norte Sul, Igarapé | HD | RO | -11:37:56 | -62:39:50 |
| Nonoai (cidade) | LC | RS | -27:21:43 | -52:46:15 | Norte, Baía | HD | SC | -27:31:51 | -48:32:16 |
| Nonoai do Norte (vila) | LC | MT | -10:30:58 | -55:14:16 | Norte, Canal do | HD | PA | -0:06:24 | -51:03:03 |
| Nonoai, Aeródromo | ST | RS | -27:22:00 | -52:44:00 | Norte, Canal do | HD | SC | -27:22:16 | -48:28:44 |
| Nonoai, Parque Estadual de | LM | RS | -27:24:40 | -53:03:11 | Norte, Ilha do | HD | ES | -20:28:08 | -28:50:58 |
| Norato, Rio | HD | MT | -12:26:32 | -58:04:37 | Norte, Perimetral | ST | AM | 00:20:07 | -67:25:24 |
| Nordeste - CFN, Companhia Ferroviária do | ST | AL | -9:35:20 | -35:46:53 | Norte, Perimetral | ST | AM | 00:13:35 | -66:35:56 |
| Nordeste - CFN, Companhia Ferroviária do | ST | AL | -9:41:11 | -36:39:12 | Norte, Perimetral | ST | AP | 00:42:32 | -51:23:54 |
| Nordeste - CFN, Companhia Ferroviária do | ST | CE | -3:44:59 | -38:30:50 | Norte, Perimetral | ST | AP | 00:54:56 | -52:07:11 |
| Nordeste - CFN, Companhia Ferroviária do | ST | CE | -6:42:52 | -38:43:54 | Norte, Perimetral | ST | AP | 00:06:53 | -51:07:31 |
| Nordeste - CFN, Companhia Ferroviária do | ST | CE | -6:31:46 | -39:05:41 | Norte, Perimetral | ST | AP | 00:20:06 | -51:05:26 |
| Nordeste - CFN, Companhia Ferroviária do | ST | CE | -3:18:44 | -40:35:46 | Norte, Perimetral | ST | PA | 00:39:25 | -56:50:55 |
| Nordeste - CFN, Companhia Ferroviária do | ST | CE | -5:16:56 | -40:28:45 | Norte, Perimetral | ST | RR | 00:53:20 | -59:42:02 |
| Nordeste - CFN, Companhia Ferroviária do | ST | CE | -6:23:56 | -39:12:22 | Norte, Perimetral | ST | RR | 01:44:42 | -62:19:00 |
| Nordeste - CFN, Companhia Ferroviária do | ST | CE | -6:27:37 | -39:22:21 | Norte, Rio do | HD | ES | -20:27:17 | -41:27:24 |
| Nordeste - CFN, Companhia Ferroviária do | ST | CE | -3:44:22 | -38:32:59 | Norte, Rio do | HD | BA | -17:56:32 | -39:41:34 |
| Nordeste - CFN, Companhia Ferroviária do | ST | CE | -6:21:06 | -39:00:36 | Norte, Rio do | HD | ES | -19:33:36 | -40:10:30 |
| Nordeste - CFN, Companhia Ferroviária do | ST | CE | -4:34:23 | -40:39:07 | Norte, Rio do | HD | MG | -18:02:28 | -41:07:04 |
| Nordeste - CFN, Companhia Ferroviária do | ST | CE | -6:57:04 | -38:58:06 | Norte, Rio do | HD | MG | -20:16:30 | -43:17:42 |
| Nordeste - CFN, Companhia Ferroviária do | ST | CE | -5:04:45 | -39:02:10 | Nortelândia (cidade) | HD | MG | -16:59:58 | -40:41:10 |
| Nordeste - CFN, Companhia Ferroviária do | ST | CE | -3:34:49 | -39:27:30 | Nortelândia (outras localidades) | LC | MT | -14:27:18 | -56:48:10 |
| Nordeste - CFN, Companhia Ferroviária do | ST | MA | -4:55:18 | -43:02:29 | Nortelândia, Aeródromo | LC | GO | -14:57:21 | -49:21:52 |
| Nordeste - CFN, Companhia Ferroviária do | ST | MA | -3:48:20 | -44:10:52 | Norte-Sul - FNS, Ferrovia | ST | MT | -14:28:59 | -56:46:00 |
| Nordeste - CFN, Companhia Ferroviária do | ST | PB | -7:12:56 | -35:11:10 | Norte-Sul - FNS, Ferrovia | ST | TO | -12:19:22 | -48:55:53 |
| Nordeste - CFN, Companhia Ferroviária do | ST | PB | -7:04:29 | -36:44:45 | Noruega, Ribeirão | ST | TO | -6:34:39 | -47:28:04 |
| Nordeste - CFN, Companhia Ferroviária do | ST | PB | -7:04:59 | -35:08:50 | Nos-Convém (outras localidades) | HD | MG | -16:57:34 | -42:55:06 |
| Nordeste - CFN, Companhia Ferroviária do | ST | PB | -7:07:20 | -35:08:04 | Nossa S. R. a do Loureto, Aeródromo | LC | BA | -12:39:54 | -42:12:17 |
| Nordeste - CFN, Companhia Ferroviária do | ST | PB | -6:45:47 | -38:20:24 | Nossa Senhora Aparecida (cidade) | ST | RS | -29:43:39 | -56:57:42 |
| Nordeste - CFN, Companhia Ferroviária do | ST | PB | -7:06:56 | -35:04:16 | Nossa Senhora Aparecida (outras localidades) | LC | SE | -10:26:34 | -37:29:20 |
| Nordeste - CFN, Companhia Ferroviária do | ST | PB | -7:06:12 | -34:52:46 | Nossa Senhora Aparecida (outras localidades) | LC | AC | -9:14:19 | -70:19:05 |
| | | | | | Nossa Senhora Aparecida (outras localidades) | LC | AM | -7:29:46 | -63:31:02 |

**Nomes Geográficos da Base Cartográfica Contínua do Brasil ao Milionésimo - BCIM,
 por categoria de informação, Unidade da Federação e coordenadas geográficas**

(continuação)

| Nomes geográficos | Categoria de informação | Unidade da Federação | Coordenadas geográficas | | Nomes geográficos | Categoria de informação | Unidade da Federação | Coordenadas geográficas | |
|---|-------------------------|----------------------|-------------------------|-----------|--|-------------------------|----------------------|-------------------------|-----------|
| | | | Latitude | Longitude | | | | Latitude | Longitude |
| Nossa Senhora Aparecida (outras localidades) | LC | MT | -14:35:10 | -57:31:05 | Noucouuru, Rio | HD | AP | 00:06:58 | -52:52:05 |
| Nossa Senhora Aparecida (outras localidades) | LC | MT | -16:13:29 | -56:41:31 | Nova (outras localidades) | LC | BA | -10:57:20 | -42:56:48 |
| Nossa Senhora Aparecida (outras localidades) | LC | MT | -13:39:13 | -55:27:55 | Nova (outras localidades) | LC | MA | -4:41:40 | -43:47:01 |
| Nossa Senhora Aparecida (outras localidades) | LC | MT | -14:24:06 | -55:58:31 | Nova (outras localidades) | LC | MA | -5:44:50 | -45:07:26 |
| Nossa Senhora Aparecida (outras localidades) | LC | MT | -13:09:39 | -55:43:33 | Nova (outras localidades) | LC | MA | -7:16:38 | -44:59:23 |
| Nossa Senhora Aparecida (outras localidades) | LC | MT | -14:39:54 | -53:37:21 | Nova (outras localidades) | LC | MG | -16:10:32 | -41:06:17 |
| Nossa Senhora Aparecida (outras localidades) | LC | PA | -1:56:16 | -53:38:16 | Nova (outras localidades) | LC | MT | -15:51:50 | -53:53:03 |
| Nossa Senhora Aparecida (outras localidades) | LC | PR | -23:41:39 | -51:12:25 | Nova (outras localidades) | LC | MT | -15:52:45 | -58:56:20 |
| Nossa Senhora Aparecida (outras localidades) | LC | RO | -9:30:52 | -62:47:24 | Nova (outras localidades) | LC | PI | -9:52:13 | -43:51:25 |
| Nossa Senhora Aparecida (outras localidades) | LC | RO | -12:42:37 | -60:14:41 | Nova (outras localidades) | LC | RS | -29:55:23 | -55:06:56 |
| Nossa Senhora Aparecida (outras localidades) | LC | TO | -12:43:38 | -49:55:02 | Nova (outras localidades) | LC | RS | -29:55:47 | -56:55:48 |
| Nossa Senhora Aparecida (povoado) | LC | MG | -20:22:37 | -42:28:40 | Nova (outras localidades) | LC | SP | -21:05:38 | -48:03:29 |
| Nossa Senhora Aparecida (povoado) | LC | MG | -18:24:24 | -41:20:13 | Nova (outras localidades) | LC | TO | -10:28:18 | -47:16:59 |
| Nossa Senhora Aparecida (povoado) | LC | RS | -28:18:11 | -53:06:20 | Nova Abadia (povoado) | LC | MG | -21:56:34 | -45:19:29 |
| Nossa Senhora Aparecida (vila) | LC | PR | -22:57:58 | -50:16:06 | Nova Ação (outras localidades) | LC | AM | -6:07:18 | -64:17:20 |
| Nossa Senhora Auxiliadora da Lagoa (outras localidades) | LC | MA | -7:36:02 | -45:35:09 | Nova Aldeia do Campo Grande, Aldeia Indígena | LC | TO | -9:31:01 | -48:13:40 |
| Nossa Senhora da Aparecida (outras localidades) | LC | MT | -15:31:35 | -55:42:42 | Nova Alegria (povoado) | LC | BA | -16:52:13 | -39:54:29 |
| Nossa Senhora da Aparecida (outras localidades) | LC | RO | -10:32:44 | -62:23:56 | Nova Alexandria (vila) | LC | SP | -22:41:53 | -50:17:27 |
| Nossa Senhora da Aparecida (vila) | LC | PR | -23:12:19 | -51:22:49 | Nova Aliança (cidade) | LC | SP | -21:00:57 | -49:29:45 |
| Nossa Senhora da Aparecida (vila) | LC | RJ | -22:01:52 | -42:47:48 | Nova Aliança (outras localidades) | LC | MT | -12:14:10 | -54:31:28 |
| Nossa Senhora da Candelária (vila) | LC | PR | -23:09:50 | -50:15:02 | Nova Aliança do Ivaí (cidade) | LC | PR | -23:10:37 | -52:36:07 |
| Nossa Senhora da Conceição, Aeródromo | ST | PA | -7:13:11 | -57:09:58 | Nova Almeida (vila) | LC | ES | -20:03:30 | -40:11:45 |
| Nossa Senhora da Glória (cidade) | LC | SE | -10:13:04 | -37:25:12 | Nova Altamira (vila) | LC | PR | -23:53:20 | -51:21:35 |
| Nossa Senhora da Luz (vila) | LC | PE | -8:02:25 | -35:05:55 | Nova Alvorada (cidade) | LC | RS | -28:40:40 | -52:09:57 |
| Nossa Senhora da Paz (povoado) | LC | MG | -20:05:52 | -44:14:55 | Nova Alvorada (vila) | LC | MT | -13:39:12 | -59:54:40 |
| Nossa Senhora da Penha (povoado) | LC | PB | -7:09:38 | -34:47:36 | Nova Alvorada do Sul (cidade) | LC | MS | -21:27:57 | -54:23:02 |
| Nossa Senhora da Penha (vila) | LC | RJ | -21:17:31 | -41:45:21 | Nova Alvoradinha (outras localidades) | LC | GO | -14:28:54 | -46:30:55 |
| Nossa Senhora da Saúde (vila) | LC | RS | -28:20:18 | -51:40:46 | Nova Amazônia (outras localidades) | LC | MT | -10:42:05 | -51:29:04 |
| Nossa Senhora das Graças, Aeródromo | ST | PR | -23:59:40 | -53:57:20 | Nova América (cidade) | LC | GO | -15:01:19 | -49:53:45 |
| Nossa Senhora das Dores (cidade) | LC | SE | -10:29:31 | -37:11:34 | Nova América (outras localidades) | LC | PA | -2:33:54 | -49:46:36 |
| Nossa Senhora das Dores (outras localidades) | LC | PR | -23:15:48 | -52:49:23 | Nova América (vila) | LC | MS | -22:29:44 | -54:52:26 |
| Nossa Senhora das Graças (cidade) | LC | PR | -22:54:50 | -51:47:38 | Nova América (vila) | LC | SP | -21:30:45 | -48:41:43 |
| Nossa Senhora das Graças (outras localidades) | LC | MG | -19:19:42 | -44:56:53 | Nova América da Colina (cidade) | LC | PR | -23:19:51 | -50:43:04 |
| Nossa Senhora de Fátima (outras localidades) | LC | AM | -3:33:42 | -58:20:59 | Nova Amoreira (vila) | LC | PR | -23:49:58 | -51:19:20 |
| Nossa Senhora de Fátima (outras localidades) | LC | MT | -9:54:44 | -56:31:10 | Nova Amélia (cidade) | LC | MS | -22:13:58 | -50:20:34 |
| Nossa Senhora de Fátima (outras localidades) | LC | RS | -28:26:12 | -51:45:48 | Nova Aparecida (vila) | LC | SP | -22:51:10 | -47:09:41 |
| Nossa Senhora de Fátima (vila) | LC | ES | -18:54:38 | -40:10:26 | Nova Araçá (cidade) | LC | RS | -28:39:32 | -51:44:42 |
| Nossa Senhora de Fátima (vila) | LC | MS | -22:05:33 | -56:34:20 | Nova Aurora (cidade) | LC | GO | -18:03:32 | -48:15:18 |
| Nossa Senhora de Fátima (vila) | LC | RS | -28:27:48 | -51:33:25 | Nova Aurora (cidade) | LC | PR | -24:31:44 | -53:15:21 |
| Nossa Senhora de Fátima, Aeródromo | ST | PI | -5:01:59 | -42:42:18 | Nova Aurora (outras localidades) | LC | MG | -15:54:21 | -42:40:15 |
| Nossa Senhora de Lourdes (cidade) | LC | SE | -10:04:44 | -37:03:28 | Nova Aurora (outras localidades) | LC | MS | -22:47:12 | -55:22:37 |
| Nossa Senhora de Lourdes (outras localidades) | LC | AM | -3:33:29 | -58:07:34 | Nova Aurora (outras localidades) | LC | PR | -22:53:18 | -52:33:44 |
| Nossa Senhora de Lourdes (outras localidades) | LC | MS | -22:21:24 | -55:18:50 | Nova Avanhandava, Represa | HD | SP | -21:13:44 | -49:59:56 |
| Nossa Senhora de Nazaré (cidade) | LC | PI | -4:37:51 | -42:10:22 | Nova Baden, Parque Estadual de | LM | MG | -21:56:14 | -49:19:13 |
| Nossa Senhora de Nazaré (outras localidades) | LC | AM | -3:20:13 | -57:47:18 | Nova Bandeirantes (cidade) | LC | MT | -9:48:50 | -57:51:43 |
| Nossa Senhora de Nazaré (outras localidades) | LC | AM | -3:13:18 | -60:35:33 | Nova Barra, Ribeirão da | HD | MG | -16:29:13 | -40:50:57 |
| Nossa Senhora de Nazaré (outras localidades) | LC | MT | -10:54:14 | -54:31:56 | Nova Barreira do Campo (povoado) | LC | PA | -9:13:41 | -50:12:45 |
| Nossa Senhora do Amparo (vila) | LC | RJ | -22:22:53 | -44:07:08 | Nova Bassano (cidade) | LC | RS | -28:43:26 | -51:42:18 |
| Nossa Senhora do Caravaggio (vila) | LC | SC | -28:39:30 | -49:28:48 | Nova Belém (cidade) | LC | MG | -18:28:30 | -41:01:01 |
| Nossa Senhora do Carmo (outras localidades) | LC | PE | -8:13:46 | -38:23:34 | Nova Betânia (povoado) | LC | BA | -15:29:07 | -39:13:17 |
| Nossa Senhora do Carmo (povoado) | LC | ES | -20:19:51 | -41:01:16 | Nova Betânia (vila) | LC | CE | -4:37:20 | -40:30:41 |
| Nossa Senhora do Carmo (vila) | LC | PE | -8:14:31 | -35:25:03 | Nova Betânia (vila) | LC | CE | -6:53:13 | -39:33:04 |
| Nossa Senhora do Livramento (cidade) | LC | MT | -15:46:30 | -56:20:45 | Nova Bilac (vila) | LC | PR | -23:17:24 | -52:23:40 |
| Nossa Senhora do Livramento (vila) | LC | CE | -4:58:57 | -39:58:33 | Nova Boa Vista (cidade) | LC | RS | -27:59:38 | -52:58:44 |
| Nossa Senhora do Livramento (vila) | LC | PB | -7:02:36 | -34:54:05 | Nova Boêmia (outras localidades) | LC | RS | -29:33:07 | -53:14:31 |
| Nossa Senhora do Ó (vila) | LC | PE | -8:26:28 | -35:00:47 | Nova Brasilândia (cidade) | LC | MT | -14:57:25 | -54:57:57 |
| Nossa Senhora do Perpétuo Socorro (outras localidades) | LC | AM | -3:30:40 | -58:36:41 | Nova Brasilândia D'Oeste (cidade) | LC | RO | -11:43:30 | -62:19:51 |
| Nossa Senhora do Remédio (vila) | LC | SP | -23:32:54 | -45:58:03 | Nova Brasília (outras localidades) | LC | MA | -4:47:07 | -44:09:30 |
| Nossa Senhora do Rosário (outras localidades) | LC | PA | -1:40:56 | -55:53:03 | Nova Brasília (outras localidades) | LC | PI | -7:28:59 | -44:25:04 |
| Nossa Senhora do Socorro (cidade) | LC | SE | -10:51:18 | -37:07:33 | Nova Brasília (povoado) | LC | BA | -18:08:14 | -39:44:21 |
| Nossa Senhora dos Navegantes (outras localidades) | LC | MT | -10:19:25 | -54:54:46 | Nova Brasília (povoado) | LC | MA | -5:23:59 | -47:12:49 |
| Nossa Senhora dos Prazeres (povoado) | LC | SC | -27:57:26 | -50:43:15 | Nova Brasília (povoado) | LC | MG | -18:41:29 | -41:40:29 |
| Nossa Senhora dos Remédios (cidade) | LC | PI | -3:58:44 | -42:37:15 | Nova Brasília (povoado) | LC | PR | -23:57:04 | -52:36:57 |
| Nossa Senhora Livramento (outras localidades) | LC | PA | -0:18:42 | -51:16:41 | Nova Brasília (vila) | LC | BA | -15:30:34 | -40:37:16 |
| Nossa Senhora, Riacho | HD | RN | -6:07:14 | -38:02:53 | Nova Brasília do Itararé (vila) | LC | PR | -23:32:35 | -49:44:19 |
| | | | | | Nova Brésica (cidade) | LC | RS | -29:12:50 | -52:01:40 |
| | | | | | Nova Campina (cidade) | LC | SP | -24:07:15 | -48:54:14 |
| | | | | | Nova Campina (outras localidades) | LC | MS | -18:18:35 | -54:22:54 |

**Nomes Geográficos da Base Cartográfica Contínua do Brasil ao Milionésimo - BCIM,
por categoria de informação, Unidade da Federação e coordenadas geográficas**

(continuação)

| Nomes geográficos | Categoria de informação | Unidade da Federação | Coordenadas geográficas | | Nomes geográficos | Categoria de informação | Unidade da Federação | Coordenadas geográficas | |
|--|-------------------------|----------------------|-------------------------|-----------|--------------------------------------|-------------------------|----------------------|-------------------------|-----------|
| | | | Latitude | Longitude | | | | Latitude | Longitude |
| Nova Canaã (cidade) | LC | BA | -14:47:38 | -40:08:31 | Nova Europa (cidade) | LC | SP | -21:46:40 | -48:33:39 |
| Nova Canaã (povoado) | LC | ES | -18:12:46 | -39:52:34 | Nova Fátima (cidade) | LC | BA | -11:36:21 | -39:37:51 |
| Nova Canaã do Norte (cidade) | LC | MT | -10:33:28 | -55:57:10 | Nova Fátima (cidade) | LC | PR | -23:25:55 | -50:33:50 |
| Nova Canaã Paulista (cidade) | LC | SP | -20:23:09 | -50:56:56 | Nova Fátima (povoado) | LC | GO | -16:54:09 | -49:19:29 |
| Nova Candelária (cidade) | LC | RS | -27:36:25 | -54:06:25 | Nova Fátima (vila) | LC | CE | -4:29:32 | -40:48:24 |
| Nova Cantu (cidade) | LC | PR | -24:40:22 | -52:34:08 | Nova Fernandópolis (povoado) | LC | MT | -14:57:12 | -57:36:47 |
| Nova Capem (outras localidades) | LC | MT | -12:50:39 | -55:07:03 | Nova Floresta (cidade) | LC | PB | -6:27:18 | -36:12:10 |
| Nova Cardoso (vila) | LC | SP | -21:19:50 | -49:09:53 | Nova Floresta (povoado) | LC | PA | -3:25:52 | -52:36:56 |
| Nova Carolina (povoado) | LC | RR | 00:30:28 | -60:28:12 | Nova Floresta (vila) | LC | CE | -5:56:14 | -38:53:41 |
| Nova Casa (povoado) | LC | PI | -7:58:02 | -41:52:11 | Nova Floresta, Rio | HD | RO | -10:39:05 | -63:28:20 |
| Nova Castilho (cidade) | LC | SP | -20:45:46 | -50:20:34 | Nova Flórida (povoado) | LC | RS | -28:10:06 | -55:04:32 |
| Nova Cidade (povoado) | LC | RJ | -22:46:09 | -42:32:25 | Nova França (povoado) | LC | BA | -13:21:18 | -44:30:54 |
| Nova Cinta (outras localidades) | LC | AC | -7:49:16 | -72:41:29 | Nova Friburgo (cidade) | LC | RJ | -22:16:55 | -42:31:51 |
| Nova Colina (povoado) | LC | RO | -10:46:21 | -61:39:50 | Nova Fronteira (povoado) | LC | PA | -3:26:01 | -52:48:23 |
| Nova Colinas (cidade) | LC | MA | -7:06:57 | -46:15:25 | Nova Galiléia (outras localidades) | LC | MT | -10:35:16 | -55:32:45 |
| Nova Colômbia (povoado) | LC | SP | -22:24:10 | -49:53:39 | Nova Galiléia (vila) | LC | MT | -16:35:49 | -54:22:09 |
| Nova Conceição Agroindustrial, Aeródromo | ST | PA | -2:55:21 | -49:47:05 | Nova Glória (cidade) | LC | GO | -15:08:34 | -49:34:15 |
| Nova Concórdia (vila) | LC | PR | -25:58:29 | -53:01:24 | Nova Glória (povoado) | LC | BA | -12:57:29 | -44:04:23 |
| Nova Crixás (cidade) | LC | GO | -14:05:56 | -50:19:37 | Nova Glória (povoado) | LC | PA | -8:12:21 | -49:59:31 |
| Nova Cruz (cidade) | LC | RN | -6:28:40 | -35:26:02 | Nova Granada (cidade) | LC | SP | -20:32:02 | -49:18:50 |
| Nova Cruz (povoado) | LC | BA | -12:08:01 | -40:14:46 | Nova Grécia (outras localidades) | LC | TO | -10:59:37 | -49:37:38 |
| Nova Cruz (vila) | LC | PE | -7:50:55 | -34:50:43 | Nova Guarita (cidade) | LC | MT | -10:18:57 | -55:24:36 |
| Nova Cultura (vila) | LC | SC | -26:41:12 | -50:08:48 | Nova Guaritã (vila) | LC | SC | -29:04:10 | -49:37:19 |
| Nova Damasco (outras localidades) | LC | SP | -22:28:07 | -51:31:30 | Nova Guataporanga (cidade) | LC | SP | -21:20:02 | -51:38:38 |
| Nova Descoberta (outras localidades) | LC | MA | -4:10:16 | -47:03:53 | Nova Hartz (cidade) | LC | RS | -29:34:58 | -50:54:07 |
| Nova Descoberta, Aeródromo | ST | PA | -6:37:06 | -56:41:31 | Nova Holanda (outras localidades) | LC | BA | -10:06:44 | -43:29:00 |
| Nova Descoberta, Grota | HD | PA | -5:10:01 | -50:03:28 | Nova Holanda (outras localidades) | LC | RS | -29:29:01 | -51:08:30 |
| Nova Descoberta, Rio | HD | MA | -4:17:17 | -47:10:59 | Nova Holanda (povoado) | LC | BA | -10:06:20 | -42:11:46 |
| Nova Descoberta, Rio | HD | MA | -4:06:47 | -47:10:35 | Nova Ibiá (cidade) | LC | BA | -13:48:36 | -39:37:33 |
| Nova do Ambua, Ilha | HD | AM | -3:34:17 | -60:52:02 | Nova Iguaçú (cidade) | LC | RJ | -22:45:32 | -43:27:03 |
| Nova do Camara, Ilha | HD | AM | -3:53:45 | -62:36:23 | Nova Iguaçú de Goiás (cidade) | LC | GO | -14:17:20 | -49:23:20 |
| Nova Empresa (outras localidades) | LC | AC | -9:56:19 | -68:12:37 | Nova Independência (cidade) | LC | SP | -21:06:14 | -51:29:24 |
| Nova Era (cidade) | LC | MG | -19:45:00 | -43:02:16 | Nova Iorque (cidade) | LC | MA | -6:44:02 | -44:02:38 |
| Nova Era, Aeródromo | ST | RS | -30:12:44 | -52:26:27 | Nova Ipixuna (cidade) | LC | PA | -4:55:15 | -49:04:37 |
| Nova Erechim (cidade) | LC | SC | -26:54:10 | -52:54:21 | Nova Itaberaba (cidade) | LC | SC | -26:56:24 | -52:48:43 |
| Nova Esperança (cidade) | LC | PR | -23:11:02 | -52:12:18 | Nova Itaipé (vila) | LC | BA | -13:07:04 | -40:12:09 |
| Nova Esperança (outras localidades) | LC | AM | -2:17:35 | -61:20:30 | Nova Itália (povoado) | LC | AM | -3:27:08 | -68:12:59 |
| Nova Esperança (outras localidades) | LC | AM | -4:20:12 | -58:11:49 | Nova Itapirema (vila) | LC | SP | -21:04:31 | -49:32:45 |
| Nova Esperança (outras localidades) | LC | AM | -3:12:35 | -68:37:10 | Nova Itarana (cidade) | LC | BA | -13:01:37 | -40:04:08 |
| Nova Esperança (outras localidades) | LC | BA | -12:53:33 | -40:43:15 | Nova Jacuí, Aeródromo | ST | RS | -29:07:04 | -53:12:57 |
| Nova Esperança (outras localidades) | LC | MS | -17:34:16 | -55:34:15 | Nova Jales (vila) | LC | MS | -19:21:13 | -51:19:04 |
| Nova Esperança (outras localidades) | LC | MT | -14:36:52 | -57:02:05 | Nova Junqueira (outras localidades) | LC | SP | -21:21:46 | -48:03:01 |
| Nova Esperança (outras localidades) | LC | MT | -10:16:49 | -51:50:34 | Nova Jutai (povoado) | LC | PA | -3:25:23 | -49:35:19 |
| Nova Esperança (outras localidades) | LC | MT | -9:09:39 | -61:19:16 | Nova Lacerda (cidade) | LC | MT | -14:28:33 | -59:36:32 |
| Nova Esperança (outras localidades) | LC | MT | -14:27:46 | -57:02:53 | Nova Laranjeiras (cidade) | LC | PR | -25:18:25 | -52:32:27 |
| Nova Esperança (outras localidades) | LC | MT | -12:48:56 | -55:03:53 | Nova Lição (outras localidades) | LC | AC | -7:33:44 | -73:16:17 |
| Nova Esperança (outras localidades) | LC | PA | -4:06:28 | -55:07:54 | Nova Lídice (vila) | LC | BA | -17:26:13 | -39:56:25 |
| Nova Esperança (outras localidades) | LC | RO | -10:49:57 | -61:47:21 | Nova Lima (cidade) | LC | MG | -19:59:09 | -43:50:49 |
| Nova Esperança (outras localidades) | LC | RO | -9:39:34 | -62:48:26 | Nova Londrina (cidade) | LC | PR | -22:45:57 | -52:59:06 |
| Nova Esperança (outras localidades) | LC | RO | -11:12:27 | -61:57:11 | Nova Londrina (outras localidades) | LC | MT | -12:20:22 | -54:30:56 |
| Nova Esperança (outras localidades) | LC | RR | 03:16:19 | -61:19:28 | Nova Londrina (povoado) | LC | RO | -11:02:40 | -62:00:40 |
| Nova Esperança (outras localidades) | LC | RR | 02:44:20 | -60:15:09 | Nova Lourdes (vila) | LC | PR | -25:46:57 | -52:50:43 |
| Nova Esperança (povoado) | LC | BA | -12:52:39 | -43:43:17 | Nova Lucéia (povoado) | LC | MT | -15:02:46 | -57:54:57 |
| Nova Esperança (povoado) | LC | PA | -8:26:15 | -50:03:47 | Nova Luz, Ilha | HD | PA | -6:53:53 | -52:05:04 |
| Nova Esperança (povoado) | LC | PA | -3:21:27 | -52:48:49 | Nova Luzitânia (cidade) | LC | SP | -20:51:21 | -50:15:43 |
| Nova Esperança (povoado) | LC | RN | -5:26:22 | -36:54:27 | Nova Mamoré (cidade) | LC | RO | -10:24:39 | -65:19:51 |
| Nova Esperança (vila) | LC | MG | -16:34:55 | -43:56:12 | Nova Marilândia (cidade) | LC | MT | -14:21:50 | -56:58:08 |
| Nova Esperança (vila) | LC | MS | -19:17:06 | -54:58:18 | Nova Maringá (cidade) | LC | MT | -13:01:33 | -57:04:26 |
| Nova Esperança (vila) | LC | MS | -22:29:39 | -54:10:11 | Nova Matrona (vila) | LC | MG | -15:57:20 | -42:17:49 |
| Nova Esperança do Piriá (cidade) | LC | PA | -2:16:08 | -46:57:57 | Nova Maurício, Usina Hidrelétrica de | AG | MG | -21:28:49 | -42:50:11 |
| Nova Esperança do Sudoeste (cidade) | LC | PR | -25:54:25 | -53:15:46 | Nova Milano (vila) | LC | RS | -29:16:30 | -51:20:19 |
| Nova Esperança do Sul (cidade) | LC | RS | -29:24:36 | -54:49:44 | Nova Minda (vila) | LC | MG | -15:57:22 | -44:24:00 |
| Nova Esperança ou Romiporã (povoado) | LC | RO | -11:30:00 | -61:08:38 | Nova Mocajuba (vila) | LC | PA | -1:18:28 | -46:49:19 |
| Nova Estância (outras localidades) | LC | MS | -18:03:47 | -56:15:20 | Nova Mógica (cidade) | LC | MG | -18:26:13 | -41:30:03 |
| Nova Estância (outras localidades) | LC | MS | -19:42:41 | -56:03:27 | Nova Monte Verde (cidade) | LC | MT | -9:58:55 | -57:32:06 |
| Nova Estrela (outras localidades) | LC | RR | 03:39:30 | -61:26:55 | Nova Mutum (cidade) | LC | MT | -13:50:16 | -56:05:02 |
| Nova Estrela (povoado) | LC | RO | -11:43:54 | -61:32:57 | Nova Mutum, Aeródromo | ST | MT | -13:49:10 | -56:05:45 |
| Nova Estrela (vila) | LC | SC | -27:09:09 | -52:12:08 | Nova Nazaré de Borecaia (vila) | LC | MT | -13:57:26 | -51:47:13 |

**Nomes Geográficos da Base Cartográfica Contínua do Brasil ao Milionésimo - BCIM,
 por categoria de informação, Unidade da Federação e coordenadas geográficas**

(continuação)

| Nomes geográficos | Categoria de informação | Unidade da Federação | Coordenadas geográficas | | Nomes geográficos | Categoria de informação | Unidade da Federação | Coordenadas geográficas | |
|------------------------------------|-------------------------|----------------------|-------------------------|-----------|------------------------------------|-------------------------|----------------------|-------------------------|-----------|
| | | | Latitude | Longitude | | | | Latitude | Longitude |
| Nova Odessa (cidade) | LC | SP | -22:46:40 | -47:17:45 | Nova Treviso (outras localidades) | LC | RS | -28:56:58 | -51:23:47 |
| Nova Olímpia (cidade) | LC | MT | -14:47:49 | -57:17:16 | Nova Tribuna (povoado) | LC | BA | -17:36:28 | -39:52:03 |
| Nova Olímpia (cidade) | LC | PR | -23:28:19 | -53:05:20 | Nova Ubiratã (cidade) | LC | MT | -12:59:27 | -55:15:18 |
| Nova Olinda (cidade) | LC | CE | -7:05:31 | -39:40:51 | Nova União (cidade) | LC | MG | -19:41:24 | -43:34:48 |
| Nova Olinda (cidade) | LC | PB | -7:28:48 | -38:02:31 | Nova União (cidade) | LC | RO | -10:54:14 | -62:33:39 |
| Nova Olinda (cidade) | LC | TO | -7:37:55 | -48:25:22 | Nova União (outras localidades) | LC | AC | -9:48:40 | -67:36:20 |
| Nova Olinda (outras localidades) | LC | AC | -10:06:20 | -67:25:19 | Nova União (outras localidades) | LC | MT | -10:32:51 | -59:09:45 |
| Nova Olinda (outras localidades) | LC | AM | -5:34:30 | -64:20:46 | Nova União (outras localidades) | LC | PR | -23:28:07 | -52:55:42 |
| Nova Olinda (outras localidades) | LC | AM | -7:31:03 | -69:16:20 | Nova União (povoado) | LC | PR | -23:33:52 | -53:19:39 |
| Nova Olinda (outras localidades) | LC | MA | -8:31:50 | -46:32:58 | Nova Venécia (cidade) | LC | ES | -18:42:39 | -40:24:03 |
| Nova Olinda (outras localidades) | LC | MA | -5:16:07 | -43:11:35 | Nova Veneza (cidade) | LC | GO | -16:22:15 | -49:19:22 |
| Nova Olinda (outras localidades) | LC | PI | -7:58:58 | -44:49:20 | Nova Veneza (cidade) | LC | SC | -28:38:13 | -49:29:52 |
| Nova Olinda (outras localidades) | LC | PI | -5:20:33 | -41:17:09 | Nova Veneza (vila) | LC | SP | -22:48:24 | -47:13:16 |
| Nova Olinda (outras localidades) | LC | TO | -10:35:41 | -49:04:21 | Nova Verona (vila) | LC | ES | -18:45:26 | -40:21:30 |
| Nova Olinda (outras localidades) | LC | TO | -10:42:10 | -50:24:51 | Nova Viçosa (cidade) | LC | BA | -17:53:31 | -39:22:19 |
| Nova Olinda (outras localidades) | LC | TO | -11:09:07 | -48:55:19 | Nova Vida (outras localidades) | LC | AC | -8:22:44 | -72:50:11 |
| Nova Olinda (povoado) | LC | MA | -3:48:29 | -45:48:27 | Nova Vida (outras localidades) | LC | AM | -4:53:32 | -72:24:45 |
| Nova Olinda (povoado) | LC | MA | -2:44:02 | -45:42:36 | Nova Vida (outras localidades) | LC | AM | -4:06:45 | -63:05:53 |
| Nova Olinda do Maranhão (cidade) | LC | MA | -2:50:49 | -45:41:42 | Nova Vida (outras localidades) | LC | AM | -3:57:21 | -66:25:18 |
| Nova Olinda do Norte (cidade) | LC | AM | -3:53:16 | -59:05:38 | Nova Vida (outras localidades) | LC | MA | -4:58:45 | -44:41:16 |
| Nova Olinda do Norte, Aeródromo | ST | AM | -3:52:45 | -59:04:38 | Nova Vida (outras localidades) | LC | MT | -13:35:28 | -55:28:16 |
| Nova Olinda, Aldeia Indígena | LC | PA | -7:07:48 | -51:38:50 | Nova Vida (outras localidades) | LC | MT | -8:57:15 | -61:16:58 |
| Nova Olinda, Igarapé | HD | AC | -9:05:29 | -70:45:42 | Nova Vida (outras localidades) | LC | PA | -1:56:34 | -55:39:04 |
| Nova Olinda, Igarapé | HD | AC | -9:06:02 | -70:49:18 | Nova Vida (outras localidades) | LC | PA | -3:45:14 | -56:36:08 |
| Nova Olinda, Ilha | HD | PA | -5:05:55 | -54:31:58 | Nova Vida (outras localidades) | LC | PA | -0:49:59 | -52:44:54 |
| Nova Olinda, Ilha da | HD | RR | 03:19:41 | -61:33:17 | Nova Vida (outras localidades) | LC | RO | -10:05:11 | -65:16:41 |
| Nova Olinda, Riacho | HD | PI | -5:24:15 | -41:14:28 | Nova Vida (povoado) | LC | MA | -4:18:23 | -44:39:56 |
| Nova Olinda, Riacho | HD | PI | -8:15:37 | -42:36:08 | Nova Vida (povoado) | LC | MA | -4:19:00 | -46:31:56 |
| Nova Pádua (cidade) | LC | RS | -29:01:44 | -51:18:25 | Nova Vida (povoado) | LC | PA | -2:06:09 | -48:39:47 |
| Nova Palma (cidade) | LC | RS | -29:28:19 | -53:28:08 | Nova Vida (povoado) | LC | RO | -10:10:45 | -62:49:23 |
| Nova Palmeira (cidade) | LC | PB | -6:40:40 | -36:25:15 | Nova Vida (povoado) | LC | TO | -5:56:40 | -48:04:55 |
| Nova Palmeiras, Ribeirão | HD | SP | -21:22:06 | -51:29:32 | Nova Vida, Aeródromo | ST | RO | -10:10:39 | -62:49:30 |
| Nova Palmira (outras localidades) | LC | SP | -20:42:44 | -50:24:18 | Nova Vida, Igarapé | HD | AM | -6:35:00 | -70:58:16 |
| Nova Pátria (vila) | LC | SP | -22:12:50 | -51:38:35 | Nova Vida, Riacho | HD | BA | -9:30:56 | -39:23:16 |
| Nova Petrópolis (cidade) | LC | RS | -29:22:33 | -51:06:50 | Nova Viena (outras localidades) | LC | MT | -14:52:30 | -52:16:15 |
| Nova Petrópolis (vila) | LC | SC | -27:06:54 | -51:36:25 | Nova Vista (outras localidades) | LC | PA | -1:57:08 | -55:46:06 |
| Nova Ponte (cidade) | LC | MG | -19:08:09 | -47:40:58 | Nova Vista (povoado) | LC | BA | -12:35:19 | -41:07:27 |
| Nova Ponte, Aeródromo | ST | MG | -19:11:54 | -47:43:38 | Nova Vista (povoado) | LC | GO | -14:15:14 | -46:23:50 |
| Nova Porteirinha (cidade) | LC | MG | -15:48:10 | -43:18:03 | Nova Wipise (outras localidades) | LC | SC | -26:01:37 | -48:46:47 |
| Nova Pousada (outras localidades) | LC | PA | -3:33:13 | -53:23:35 | Nova Xavantina (cidade) | LC | MT | -14:40:22 | -52:21:10 |
| Nova Prata (cidade) | LC | RS | -28:47:02 | -51:36:36 | Nova Zelândia (outras localidades) | LC | MG | -17:45:58 | -45:12:36 |
| Nova Prata do Iguazu (cidade) | LC | PR | -25:37:58 | -53:20:49 | Nova Zelândia (povoado) | LC | BA | -17:18:21 | -40:03:28 |
| Nova Prata, Aeródromo | ST | RS | -28:48:07 | -51:36:13 | Nova, Aldeia Indígena | LC | MA | -5:42:22 | -45:17:48 |
| Nova Ramada (cidade) | LC | RS | -28:03:50 | -53:41:49 | Nova, Barra | HD | ES | -18:57:15 | -39:44:12 |
| Nova Redenção (cidade) | LC | BA | -12:49:08 | -41:04:15 | Nova, Ilha | HD | AM | -3:25:29 | -60:45:25 |
| Nova Resende (cidade) | LC | MG | -21:07:33 | -46:25:12 | Nova, Ilha | HD | AM | -2:54:01 | -64:52:49 |
| Nova Restinga (outras localidades) | LC | RS | -30:09:04 | -51:08:25 | Nova, Lagoa | HD | ES | -19:22:58 | -40:10:27 |
| Nova Roma (cidade) | LC | GO | -13:44:31 | -46:52:48 | Nova, Lagoa | HD | RN | -5:46:29 | -35:49:50 |
| Nova Roma (outras localidades) | LC | SC | -28:44:38 | -49:45:43 | Novais (cidade) | LC | SP | -20:59:31 | -48:55:08 |
| Nova Roma do Sul (cidade) | LC | RS | -28:59:24 | -51:24:28 | Nova-Vida (vila) | LC | CE | -4:45:52 | -38:32:11 |
| Nova Rosalândia (cidade) | LC | TO | -10:34:01 | -48:54:50 | Novo de Abril, Cachoeira | HD | MT | -11:44:04 | -60:06:44 |
| Nova Russas (cidade) | LC | CE | -4:42:25 | -40:33:46 | Novo de Abril, Cachoeira | HD | RO | -11:44:04 | -60:06:44 |
| Nova Santa Bárbara (cidade) | LC | PR | -23:35:49 | -50:43:26 | Novo de Janeiro, Igarapé | HD | AM | -7:44:23 | -62:30:03 |
| Nova Santa Rita (cidade) | LC | PI | -8:05:13 | -42:03:07 | Noventa e Sete, Igarapé | HD | PA | -5:01:22 | -48:21:57 |
| Nova Santa Rita (cidade) | LC | RS | -29:51:25 | -51:16:26 | Novidade, Córrego | HD | MS | -22:26:34 | -53:39:08 |
| Nova Santa Rosa (cidade) | LC | PR | -24:27:57 | -53:57:10 | Novidade, Córrego | HD | MS | -22:30:29 | -53:34:11 |
| Nova Santana (outras localidades) | LC | MA | -4:11:04 | -46:40:13 | Novilha (outras localidades) | LC | MS | -22:37:18 | -54:57:26 |
| Nova São João (outras localidades) | LC | BA | -12:07:30 | -45:48:17 | Novilha Morta (povoado) | LC | BA | -11:38:58 | -40:34:08 |
| Nova Sarandi (povoado) | LC | PR | -24:06:25 | -54:01:16 | Novilhona (vila) | LC | MG | -17:28:22 | -42:01:33 |
| Nova Sardenha (vila) | LC | RS | -29:14:25 | -51:24:49 | Novilhos, Arroio dos | HD | RS | -28:56:57 | -50:28:23 |
| Nova Serrana (cidade) | LC | MG | -19:52:33 | -44:59:02 | Novo (outras localidades) | LC | RO | -9:13:19 | -63:09:43 |
| Nova Sorte (outras localidades) | LC | AM | -6:33:28 | -69:23:43 | Novo Acordo (cidade) | LC | TO | -9:57:46 | -47:40:37 |
| Nova Soure (cidade) | LC | BA | -11:13:58 | -38:28:58 | Novo Acordo (outras localidades) | LC | TO | -11:58:53 | -49:11:49 |
| Nova Tebas (cidade) | LC | PR | -24:26:16 | -51:56:42 | Novo Acre (vila) | LC | BA | -13:25:58 | -41:06:29 |
| Nova Teutônia (vila) | LC | SC | -27:09:38 | -52:24:58 | Novo Airão (cidade) | LC | AM | -2:37:15 | -60:56:38 |
| Nova Timboteua (cidade) | LC | PA | -1:12:21 | -47:23:09 | Novo Alegre (cidade) | LC | TO | -12:55:51 | -46:34:26 |
| Nova Tramandaí (vila) | LC | RS | -30:01:13 | -50:12:12 | Novo Aripuanã (cidade) | LC | AM | -5:07:15 | -60:22:48 |
| Nova Trento (cidade) | LC | SC | -27:17:09 | -48:55:48 | Novo Aripuanã, Aeródromo | ST | AM | -5:07:01 | -60:21:50 |

**Nomes Geográficos da Base Cartográfica Contínua do Brasil ao Milionésimo - BCIM,
por categoria de informação, Unidade da Federação e coordenadas geográficas**

(continuação)

| Nomes geográficos | Categoria de informação | Unidade da Federação | Coordenadas geográficas | | Nomes geográficos | Categoria de informação | Unidade da Federação | Coordenadas geográficas | |
|-------------------------------------|-------------------------|----------------------|-------------------------|-----------|-------------------------------------|-------------------------|----------------------|-------------------------|-----------|
| | | | Latitude | Longitude | | | | Latitude | Longitude |
| Novo Assis (vila) | LC | CE | -6:01:35 | -40:34:33 | Novo Nilo (outras localidades) | LC | TO | -12:06:37 | -48:25:21 |
| Novo Bacabal (povoado) | LC | MA | -4:41:09 | -46:59:01 | Novo Nilo (povoado) | LC | PI | -4:23:50 | -42:53:00 |
| Novo Barreiro (cidade) | LC | RS | -27:54:32 | -53:06:28 | Novo Oeste (outras localidades) | LC | AC | -9:10:25 | -70:48:40 |
| Novo Belém (outras localidades) | LC | MA | -4:10:57 | -43:28:02 | Novo Oriente (cidade) | LC | CE | -5:32:02 | -40:46:26 |
| Novo Brasil (cidade) | LC | GO | -16:02:02 | -50:42:39 | Novo Oriente (outras localidades) | LC | AC | -8:49:55 | -72:45:15 |
| Novo Brasil (vila) | LC | ES | -19:13:25 | -40:35:36 | Novo Oriente (outras localidades) | LC | AM | -8:06:15 | -68:11:34 |
| Novo Cabrais (cidade) | LC | RS | -29:44:06 | -52:56:52 | Novo Oriente (outras localidades) | LC | GO | -14:01:32 | -48:06:34 |
| Novo Campo, Aeródromo | ST | AM | -8:49:59 | -67:18:42 | Novo Oriente (povoado) | LC | MA | -3:01:30 | -42:03:52 |
| Novo Caru (povoado) | LC | MA | -3:39:35 | -45:59:59 | Novo Oriente (povoado) | LC | RN | -5:13:43 | -36:03:47 |
| Novo Córrego (curso de Água) | HD | MA | -4:40:16 | -47:06:16 | Novo Oriente de Minas (cidade) | LC | MG | -17:24:54 | -41:12:54 |
| Novo Córrego (curso de Água) | HD | MA | -4:51:09 | -47:15:53 | Novo Oriente do Piauí (cidade) | LC | PI | -6:26:56 | -41:56:20 |
| Novo Cravinhos (vila) | LC | SP | -21:59:05 | -50:06:41 | Novo Paraíso (outras localidades) | LC | AM | -2:51:25 | -65:49:23 |
| Novo Cruzeiro (cidade) | LC | MG | -17:28:04 | -41:52:30 | Novo Paraíso (outras localidades) | LC | AM | -3:22:09 | -67:59:03 |
| Novo Cruzeiro (outras localidades) | LC | TO | -12:03:36 | -49:01:28 | Novo Paraíso (outras localidades) | LC | SP | -22:22:42 | -52:07:50 |
| Novo Destino (outras localidades) | LC | AC | -8:11:50 | -70:48:42 | Novo Paraíso (povoado) | LC | RO | -11:48:39 | -61:28:15 |
| Novo Destino (outras localidades) | LC | RO | -11:00:35 | -62:06:13 | Novo Paraíso ou Canelinha (povoado) | LC | RO | -11:28:03 | -60:55:03 |
| Novo Destino (povoado) | LC | BA | -17:25:12 | -39:29:07 | Novo Paraná (outras localidades) | LC | MT | -11:36:35 | -57:14:17 |
| Novo Éden (outras localidades) | LC | PA | -5:26:32 | -50:36:25 | Novo Paraná (outras localidades) | LC | PA | -5:07:04 | -56:06:35 |
| Novo Eldorado (vila) | LC | MT | -12:44:54 | -56:22:58 | Novo Pilão (outras localidades) | LC | AM | -6:47:38 | -63:35:51 |
| Novo Gama (cidade) | LC | GO | -16:03:32 | -48:02:20 | Novo Planalto (cidade) | LC | GO | -13:14:38 | -49:30:14 |
| Novo Goiás (povoado) | LC | GO | -16:09:11 | -50:35:23 | Novo Planalto (povoado) | LC | GO | -16:40:21 | -50:17:56 |
| Novo Hamburgo (cidade) | LC | RS | -29:40:40 | -51:07:51 | Novo Planalto (vila) | LC | RS | -27:21:23 | -54:07:39 |
| Novo Hamburgo, Aeródromo | ST | RS | -29:41:44 | -51:04:52 | Novo Planeta (outras localidades) | LC | MT | -9:22:15 | -57:13:38 |
| Novo Horizonte (cidade) | LC | BA | -12:48:28 | -42:10:04 | Novo Plano (outras localidades) | LC | TO | -8:29:38 | -49:02:50 |
| Novo Horizonte (cidade) | LC | SC | -26:26:38 | -52:50:02 | Novo Progresso (cidade) | LC | PA | -7:08:49 | -55:22:55 |
| Novo Horizonte (cidade) | LC | SP | -21:28:04 | -49:13:15 | Novo Progresso, Aeródromo | ST | PA | -7:07:31 | -55:24:01 |
| Novo Horizonte (outras localidades) | LC | BA | -10:51:11 | -42:44:01 | Novo Repartimento (cidade) | LC | PA | -4:19:51 | -49:47:45 |
| Novo Horizonte (outras localidades) | LC | CE | -4:32:28 | -38:36:08 | Novo Riachuelo (povoado) | LC | RO | -11:04:37 | -61:40:47 |
| Novo Horizonte (outras localidades) | LC | CE | -3:31:18 | -40:37:14 | Novo Santo Antônio (cidade) | LC | PI | -5:17:16 | -41:55:58 |
| Novo Horizonte (outras localidades) | LC | ES | -19:20:25 | -39:53:51 | Novo São Joaquim (cidade) | LC | MT | -14:54:21 | -53:01:04 |
| Novo Horizonte (outras localidades) | LC | MA | -5:56:37 | -43:40:09 | Novo São Paulo (outras localidades) | LC | RS | -29:29:17 | -53:10:54 |
| Novo Horizonte (outras localidades) | LC | MG | -14:31:43 | -44:39:12 | Novo Sarandi (vila) | LC | PR | -24:33:51 | -53:54:21 |
| Novo Horizonte (outras localidades) | LC | MS | -18:17:49 | -54:55:42 | Novo Satélite (outras localidades) | LC | MT | -9:24:42 | -57:24:10 |
| Novo Horizonte (outras localidades) | LC | MS | -18:54:06 | -55:10:48 | Novo Sítio (outras localidades) | LC | TO | -9:42:00 | -47:06:09 |
| Novo Horizonte (outras localidades) | LC | MT | -10:54:22 | -58:49:27 | Novo Sítio (outras localidades) | LC | TO | -8:40:20 | -47:59:07 |
| Novo Horizonte (outras localidades) | LC | MT | -17:05:22 | -54:32:30 | Novo Sobradinho (vila) | LC | PR | -24:37:50 | -53:44:33 |
| Novo Horizonte (outras localidades) | LC | PA | -8:33:48 | -49:51:53 | Novo Tiradentes (cidade) | LC | RS | -27:33:46 | -53:10:55 |
| Novo Horizonte (outras localidades) | LC | PR | -24:27:29 | -54:04:33 | Novo Três Passos (vila) | LC | PR | -24:29:02 | -54:01:10 |
| Novo Horizonte (outras localidades) | LC | RO | -11:20:38 | -61:51:23 | Novo Triunfo (cidade) | LC | BA | -10:19:01 | -38:24:21 |
| Novo Horizonte (outras localidades) | LC | RR | 02:39:21 | -60:56:56 | Novo, Baixão | HD | PI | -9:04:29 | -43:57:14 |
| Novo Horizonte (outras localidades) | LC | SC | -28:23:09 | -49:28:55 | Novo, Córrego | HD | MA | -4:50:17 | -47:08:00 |
| Novo Horizonte (povoado) | LC | BA | -11:52:43 | -42:42:36 | Novo, Córrego | HD | MG | -16:45:33 | -41:38:33 |
| Novo Horizonte (povoado) | LC | BA | -10:20:45 | -39:42:19 | Novo, Córrego | HD | MG | -17:27:24 | -41:08:14 |
| Novo Horizonte (povoado) | LC | TO | -12:50:09 | -48:34:25 | Novo, Igarapé | HD | AP | 02:15:45 | -50:50:22 |
| Novo Horizonte (povoado) | LC | TO | -7:11:07 | -48:20:24 | Novo, Lago | HD | AM | -8:07:42 | -67:14:14 |
| Novo Horizonte (vila) | LC | CE | -4:27:26 | -38:31:51 | Novo, Lago | HD | AM | -8:29:29 | -67:23:08 |
| Novo Horizonte (vila) | LC | MG | -18:17:35 | -41:09:14 | Novo, Lago | HD | AP | 01:23:49 | -50:38:49 |
| Novo Horizonte (vila) | LC | PR | -24:31:05 | -54:07:36 | Novo, Porto | ST | RS | -32:02:02 | -52:03:01 |
| Novo Horizonte (vila) | LC | RS | -29:06:47 | -53:00:46 | Novo, Riacho | HD | MA | -5:01:21 | -46:30:55 |
| Novo Horizonte de Inhapim (vila) | LC | MG | -19:22:26 | -41:55:54 | Novo, Riacho | HD | MA | -4:30:56 | -46:42:01 |
| Novo Horizonte do Norte (cidade) | LC | MT | -11:24:46 | -57:21:07 | Novo, Riacho | HD | MA | -5:06:43 | -46:28:04 |
| Novo Horizonte do Oeste (cidade) | LC | RO | -11:42:36 | -62:00:00 | Novo, Riacho | HD | MA | -4:35:58 | -46:42:21 |
| Novo Horizonte do Sul (cidade) | LC | MS | -22:40:08 | -53:51:36 | Novo, Riacho | HD | PE | -7:56:45 | -40:24:21 |
| Novo Horizonte, Aeródromo | ST | SP | -21:29:50 | -49:14:02 | Novo, Ribeirão | HD | PA | -7:32:22 | -49:59:41 |
| Novo Intento, Aeródromo | ST | RR | 02:46:49 | -60:36:58 | Novo, Ribeirão | HD | PR | -23:48:14 | -49:51:58 |
| Novo Itacolomi (cidade) | LC | PR | -23:45:50 | -51:30:25 | Novo, Rio | HD | AM | -5:18:32 | -62:00:33 |
| Novo Jardim (cidade) | LC | TO | -11:49:26 | -46:37:40 | Novo, Rio | HD | AM | -5:14:21 | -61:42:42 |
| Novo Jardim (vila) | LC | PR | -23:39:53 | -50:11:42 | Novo, Rio | HD | AM | -5:45:43 | -71:06:44 |
| Novo Lino (cidade) | LC | AL | -8:54:54 | -35:38:49 | Novo, Rio | HD | AM | -5:23:27 | -62:20:14 |
| Novo Machado (cidade) | LC | RS | -27:34:26 | -54:30:18 | Novo, Rio | HD | AP | 02:43:36 | -51:07:59 |
| Novo Marajá (outras localidades) | LC | MA | -5:32:45 | -44:49:49 | Novo, Rio | HD | BA | -14:41:50 | -39:55:36 |
| Novo Marapi (outras localidades) | LC | AM | -1:46:12 | -65:46:35 | Novo, Rio | HD | ES | -20:47:08 | -40:59:25 |
| Novo Mundo (cidade) | LC | MT | -9:57:00 | -55:11:52 | Novo, Rio | HD | MG | -21:25:27 | -42:47:54 |
| Novo Mundo (outras localidades) | LC | AM | -7:43:19 | -70:01:55 | Novo, Rio | HD | MG | -21:28:58 | -43:02:39 |
| Novo Mundo (outras localidades) | LC | PA | -7:48:32 | -55:11:37 | Novo, Rio | HD | MG | -21:29:00 | -42:52:38 |
| Novo Mundo (outras localidades) | LC | PR | -25:28:51 | -49:17:41 | Novo, Rio | HD | MS | -19:35:01 | -57:33:48 |
| Novo Mundo, Igarapé | HD | RO | -9:39:27 | -64:11:40 | Novo, Rio | HD | MS | -18:58:28 | -54:35:34 |
| Novo Mundo, Lago | HD | AM | -6:39:27 | -69:48:07 | Novo, Rio | HD | MS | -19:31:33 | -57:29:43 |

**Nomes Geográficos da Base Cartográfica Contínua do Brasil ao Milionésimo - BCIM,
 por categoria de informação, Unidade da Federação e coordenadas geográficas**

(continuação)

| Nomes geográficos | Categoria de informação | Unidade da Federação | Coordenadas geográficas | | Nomes geográficos | Categoria de informação | Unidade da Federação | Coordenadas geográficas | |
|---|-------------------------|----------------------|-------------------------|-----------|---------------------------------------|-------------------------|----------------------|-------------------------|-----------|
| | | | Latitude | Longitude | | | | Latitude | Longitude |
| Novo, Rio | HD | MS | -19:43:17 | -57:58:02 | Oitis (povoado) | LC | PI | -7:14:28 | -42:14:57 |
| Novo, Rio | HD | MT | -17:16:31 | -54:54:33 | Oitizinho (outras localidades) | LC | PI | -6:51:01 | -41:27:08 |
| Novo, Rio | HD | MT | -14:10:54 | -55:54:13 | Oito de Julho, Ribeirão | HD | MT | -11:44:31 | -57:09:31 |
| Novo, Rio | HD | MT | -14:08:20 | -55:32:02 | Oito Estradas, Igarapé | HD | AM | -6:47:07 | -71:06:05 |
| Novo, Rio | HD | MT | -17:21:56 | -55:06:11 | Olaria (cidade) | LC | MG | -21:51:39 | -43:56:13 |
| Novo, Rio | HD | MT | -9:46:21 | -59:59:06 | Olaria (outras localidades) | LC | GO | -15:07:05 | -47:17:53 |
| Novo, Rio | HD | MT | -14:14:50 | -59:47:17 | Olaria (povoado) | LC | BA | -10:33:22 | -38:19:42 |
| Novo, Rio | HD | PA | -4:56:24 | -53:40:42 | Olaria (povoado) | LC | GO | -19:02:45 | -50:34:11 |
| Novo, Rio | HD | PA | -6:30:39 | -55:52:15 | Olaria do Angico (vila) | LC | GO | -19:17:34 | -50:50:22 |
| Novo, Rio | HD | PA | -5:39:04 | -53:43:28 | Olaria, Córrego | HD | MS | -20:51:39 | -56:32:09 |
| Novo, Rio | HD | PA | -8:05:39 | -56:39:51 | Olaria, Córrego | HD | MS | -22:41:54 | -55:08:22 |
| Novo, Rio | HD | PA | -7:19:18 | -56:15:15 | Olaria, Córrego | HD | MS | -20:55:22 | -56:37:00 |
| Novo, Rio | HD | RO | -8:51:28 | -63:29:03 | Olaria, Córrego da | HD | MT | -10:50:17 | -52:22:44 |
| Novo, Rio | HD | RO | -11:25:34 | -64:27:40 | Olavo R. Percira (outras localidades) | LC | MG | -19:06:14 | -47:50:05 |
| Novo, Rio | HD | RR | 00:17:55 | -59:45:16 | Oldenburg (vila) | LC | SC | -27:08:08 | -53:07:20 |
| Novo, Rio | HD | RR | 00:29:29 | -62:02:57 | Olegário Maciel (vila) | LC | MG | -22:19:37 | -45:34:51 |
| Novo, Rio | HD | RR | 01:22:25 | -59:35:15 | Óleo (cidade) | LC | SP | -22:56:27 | -49:20:31 |
| Novo, Rio | HD | SC | -26:24:55 | -49:21:55 | Óleo (povoado) | LC | MG | -22:02:57 | -46:40:08 |
| Novo, Rio | HD | SP | -22:55:31 | -49:05:45 | Oleo Cru, Ilha do | HD | MS | -22:39:51 | -53:07:26 |
| Novo, Rio | HD | SP | -23:03:16 | -48:45:39 | Olho da Onça (outras localidades) | LC | MG | -19:42:20 | -49:40:20 |
| Novo, Rio | HD | SP | -22:36:40 | -50:00:45 | Olho d'Água (cidade) | LC | PB | -7:13:40 | -37:45:03 |
| Novo, Rio | HD | TO | -10:39:17 | -46:42:33 | Olho d'Água (outras localidades) | LC | RO | -9:34:29 | -62:46:58 |
| Novoeste S.A, Ferrovia | ST | MS | -19:37:30 | -57:26:49 | Olho d'Água (povoado) | LC | PA | -2:16:02 | -48:47:46 |
| Novoeste S.A, Ferrovia | ST | MS | -20:47:56 | -51:58:23 | Olho d'Água (povoado) | LC | PE | -7:52:34 | -40:28:27 |
| Novoeste S.A, Ferrovia | ST | MS | -21:36:44 | -55:12:51 | Olho d'Água (povoado) | LC | PI | -5:03:25 | -41:10:56 |
| Novoeste S.A, Ferrovia | ST | MS | -20:17:19 | -56:05:07 | Olho d'Água das Cunhãs (cidade) | LC | MA | -4:08:20 | -45:07:12 |
| Novoeste S.A, Ferrovia | ST | MS | -19:19:18 | -57:34:53 | Olho d'Água das Flores (cidade) | LC | AL | -9:32:09 | -37:17:38 |
| Novorizonte (cidade) | LC | MG | -16:01:01 | -42:24:28 | Olho d'Água de Dentro (vila) | LC | PE | -8:48:54 | -36:13:44 |
| Núcleo Bandeirante (povoado) | LC | DF | -15:52:09 | -47:58:29 | Olho d'Água do Casado (cidade) | LC | AL | -9:30:03 | -37:49:55 |
| Núcleo Colonial Aliança do Gurguéia (povoado) | LC | PI | -8:05:24 | -43:47:03 | Olho d'Água do Cruzeiro (povoado) | LC | BA | -13:31:31 | -40:56:52 |
| Núcleo Residencial (Furnas) (povoado) | LC | MG | -20:41:01 | -46:19:48 | Olho d'Água do Piauí (cidade) | LC | PI | -5:50:27 | -42:34:30 |
| Nuguaçu (vila) | LC | BA | -10:49:51 | -40:29:29 | Olho d'Água do Sertão (vila) | LC | PB | -6:55:13 | -35:10:48 |
| Nuixi, Igarapé do | HD | AM | -1:23:02 | -62:52:07 | Olho d'Água dos Gomes (povoado) | LC | MA | -2:48:12 | -45:05:07 |
| Nunes Freire (povoado) | LC | MA | -5:21:57 | -46:38:16 | Olho d'Água Grande (cidade) | LC | AL | -10:03:28 | -36:49:01 |
| Nuporanga (cidade) | LC | SP | -20:43:48 | -47:44:56 | Olho d'Água, Riacho | HD | MA | -5:27:30 | -44:41:03 |
| O Grande, Córrego | HD | SP | -20:17:22 | -48:42:20 | Olho D'Água, Riacho | HD | PI | -5:07:02 | -42:38:30 |
| Ó, Água do | HD | PR | -23:03:17 | -51:50:56 | Olho D'Água, Riacho | HD | PI | -7:30:50 | -43:55:50 |
| Oásis (vila) | LC | SP | -21:25:08 | -51:32:06 | Olho Torto (povoado) | LC | BA | -10:42:19 | -40:57:40 |
| Obelisco, Salto | HD | PA | 01:42:24 | -55:00:40 | Olho-d'Água, Córrego | HD | BA | -14:37:00 | -43:30:03 |
| Óbidos (cidade) | LC | PA | -1:55:04 | -55:31:04 | Olho-d'Água, Riacho | HD | BA | -10:26:54 | -41:13:49 |
| Óbidos, Aeródromo | ST | PA | -1:50:37 | -55:30:03 | Olho-d'Água, Riacho do | HD | PI | -5:07:44 | -41:01:49 |
| Obradeq (outras localidades) | LC | PA | -3:54:20 | -47:47:43 | Olho-d'Água (outras localidades) | LC | BA | -11:58:38 | -44:00:50 |
| Ocara (cidade) | LC | CE | -4:29:27 | -38:35:49 | Olho-d'Água (outras localidades) | LC | BA | -12:00:50 | -44:01:52 |
| Ocauçu (cidade) | LC | SP | -22:26:20 | -49:55:22 | Olho-d'Água (outras localidades) | LC | BA | -9:52:51 | -40:30:34 |
| Ocidente (outras localidades) | LC | AC | -8:30:52 | -72:51:18 | Olho-d'Água (outras localidades) | LC | BA | -11:30:14 | -42:12:41 |
| Ocidente (vila) | LC | MG | -20:01:10 | -41:28:01 | Olho-d'Água (outras localidades) | LC | BA | -13:17:37 | -44:04:48 |
| Ocó, Rio | HD | PR | -25:15:16 | -54:08:54 | Olho-d'Água (outras localidades) | LC | BA | -9:46:07 | -42:38:13 |
| Oculo (outras localidades) | LC | MS | -23:12:48 | -54:07:30 | Olho-d'Água (outras localidades) | LC | BA | -14:32:55 | -43:35:00 |
| Oeiras (cidade) | LC | PI | -7:01:30 | -42:07:51 | Olho-d'Água (outras localidades) | LC | BA | -12:46:01 | -42:49:32 |
| Oeiras do Pará (cidade) | LC | PA | -2:00:10 | -49:51:14 | Olho-d'Água (outras localidades) | LC | CE | -2:53:25 | -39:57:37 |
| Oeiras, Aeródromo | ST | PI | -7:01:06 | -42:10:00 | Olho-d'Água (outras localidades) | LC | GO | -14:27:16 | -48:51:27 |
| Oeiras, Rio das | HD | PA | -2:07:14 | -49:55:09 | Olho-d'Água (outras localidades) | LC | GO | -16:36:52 | -48:28:10 |
| Oeiras, Rio das | HD | PA | -2:33:38 | -49:53:11 | Olho-d'Água (outras localidades) | LC | MA | -4:04:11 | -43:41:33 |
| Oeste (vila) | LC | RS | -28:45:08 | -52:00:47 | Olho-d'Água (outras localidades) | LC | MA | -5:25:23 | -43:30:40 |
| Oficina (outras localidades) | LC | TO | -10:20:16 | -47:22:13 | Olho-d'Água (outras localidades) | LC | MA | -4:26:18 | -43:58:59 |
| Oiapoque (cidade) | LC | AP | 03:50:34 | -51:50:06 | Olho-d'Água (outras localidades) | LC | MA | -4:12:41 | -43:23:40 |
| Oiapoque, Aeródromo | ST | AP | 03:51:42 | -51:47:44 | Olho-d'Água (outras localidades) | LC | MG | -16:55:04 | -42:19:29 |
| Oiapoque, Rio | HD | AP | 02:21:18 | -52:42:27 | Olho-d'Água (outras localidades) | LC | MS | -22:05:35 | -57:07:40 |
| Oitavada (outras localidades) | LC | MG | -16:47:54 | -44:40:08 | Olho-d'Água (outras localidades) | LC | MS | -18:20:06 | -52:53:16 |
| Oiteiro de Maria Justina (povoado) | LC | MA | -2:51:08 | -45:00:22 | Olho-d'Água (outras localidades) | LC | MT | -17:20:12 | -54:11:28 |
| Oiteiro, Riacho | HD | PI | -8:51:24 | -41:39:57 | Olho-d'Água (outras localidades) | LC | MT | -17:05:20 | -54:04:40 |
| Oiti, Rio | HD | PI | -7:14:59 | -41:38:18 | Olho-d'Água (outras localidades) | LC | PI | -4:16:30 | -42:12:12 |
| Oitica (outras localidades) | LC | CE | -6:00:54 | -39:06:43 | Olho-d'Água (outras localidades) | LC | PI | -2:59:46 | -41:42:05 |
| Oitica (outras localidades) | LC | PI | -6:14:26 | -41:52:48 | Olho-d'Água (outras localidades) | LC | TO | -10:07:42 | -47:15:25 |
| Oitica (vila) | LC | CE | -5:02:42 | -41:04:35 | Olho-d'Água (outras localidades) | LC | TO | -10:12:02 | -48:20:51 |
| Oitica (vila) | LC | CE | -4:49:17 | -38:43:52 | Olho-d'Água (povoado) | LC | BA | -11:22:08 | -42:05:50 |
| Oitica (vila) | LC | CE | -6:06:46 | -40:40:02 | Olho-d'Água (povoado) | LC | MA | -4:46:36 | -44:27:00 |
| Oitica, Riacho da | HD | RN | -5:21:33 | -36:37:48 | Olho-d'Água (povoado) | LC | MA | -5:30:29 | -47:13:30 |

**Nomes Geográficos da Base Cartográfica Contínua do Brasil ao Milionésimo - BCIM,
por categoria de informação, Unidade da Federação e coordenadas geográficas**

(continuação)

| Nomes geográficos | Categoria de informação | Unidade da Federação | Coordenadas geográficas | | Nomes geográficos | Categoria de informação | Unidade da Federação | Coordenadas geográficas | |
|--|-------------------------|----------------------|-------------------------|-----------|-----------------------------------|-------------------------|----------------------|-------------------------|-----------|
| | | | Latitude | Longitude | | | | Latitude | Longitude |
| Olho-d'Água (povoado) | LC | SE | -10:46:44 | -37:41:13 | Oliveiras (vila) | LC | CE | -5:03:29 | -40:17:21 |
| Olho-d'Água (povoado) | LC | TO | -5:30:43 | -47:50:38 | Oliveira (cidade) | LC | AL | -9:31:08 | -37:11:27 |
| Olho-d'Água da Bica (vila) | LC | CE | -5:23:44 | -38:01:06 | Oliveira (vila) | LC | BA | -14:56:51 | -39:01:11 |
| Olho-d'Água da Cerca (povoado) | LC | AL | -9:53:46 | -36:59:17 | Olivos (outras localidades) | LC | RS | -29:56:03 | -56:38:10 |
| Olho-d'Água da Mariquinha (outras localidades) | LC | BA | -12:26:43 | -44:13:45 | Oloana (outras localidades) | LC | GO | -17:06:54 | -49:24:20 |
| Olho-d'Água do Basílio (povoado) | LC | BA | -12:36:42 | -41:54:58 | Ômega, Estação Ferroviária | ST | MG | -18:56:21 | -48:12:30 |
| Olho-d'Água do Borges (cidade) | LC | RN | -5:57:21 | -37:42:21 | Omere, Rio | HD | RO | -12:56:46 | -61:07:51 |
| Olho-d'Água do Capim (outras localidades) | LC | RN | -5:25:41 | -36:04:55 | Onça (outras localidades) | LC | AM | -2:45:24 | -65:20:35 |
| Olho-d'Água do Coco (povoado) | LC | TO | -5:35:34 | -47:37:20 | Onça (outras localidades) | LC | BA | -13:47:21 | -44:47:50 |
| Olho-d'Água do Fagundes (povoado) | LC | BA | -10:55:24 | -41:16:44 | Onça (outras localidades) | LC | GO | -17:03:28 | -47:17:12 |
| Olho-d'Água do Manoel Luis (povoado) | LC | MA | -4:15:25 | -45:16:53 | Onça (outras localidades) | LC | MA | -6:46:24 | -45:30:33 |
| Olho-d'Água do Nugal (outras localidades) | LC | MA | -5:51:38 | -43:29:07 | Onça de Pitangui (cidade) | LC | MG | -19:43:48 | -44:48:25 |
| Olho-d'Água do Padre (povoado) | LC | PE | -8:16:37 | -38:49:57 | Onça Igarapé (outras localidades) | LC | AM | 00:11:46 | -69:50:58 |
| Olho-d'Água do Piató (povoado) | LC | RN | -5:29:53 | -36:54:59 | Onça Magra, Rio | HD | MT | -15:23:57 | -57:34:40 |
| Olho-d'Água dos Bentos, Riacho | HD | BA | -12:41:09 | -41:44:01 | Onça, Baixão da | HD | MA | -6:20:29 | -45:22:12 |
| Olho-d'Água dos Martins (povoado) | LC | MA | -5:19:50 | -47:37:05 | Onça, Baixão da | HD | MA | -6:20:22 | -45:18:19 |
| Olho-d'Água Mandioca (outras localidades) | LC | CE | -5:02:23 | -40:01:00 | Onça, Cachoeira da | HD | PA | -0:34:07 | -54:33:40 |
| Olho-d'Água Novo (outras localidades) | LC | BA | -12:28:41 | -42:06:35 | Onça, Córrego da | HD | GO | -17:37:45 | -51:44:15 |
| Olho-d'Água Seco (povoado) | LC | MA | -5:05:26 | -44:00:32 | Onça, Córrego da | HD | MA | -4:19:11 | -46:40:09 |
| Olho-d'Água, Açude | HD | CE | -4:56:43 | -38:24:40 | Onça, Córrego da | HD | MA | -4:17:41 | -46:43:06 |
| Olho-d'Água, Riacho | HD | BA | -13:31:25 | -40:52:05 | Onça, Córrego da | HD | MG | -19:43:04 | -42:46:30 |
| Olhos d'Água (vila) | LC | GO | -16:01:09 | -48:35:59 | Onça, Córrego da | HD | MG | -17:33:02 | -44:54:23 |
| Olhos d'Água do Oeste (vila) | LC | MG | -17:35:42 | -45:53:22 | Onça, Córrego da | HD | MS | -18:36:06 | -54:27:42 |
| Olhos d'Água do Seco (vila) | LC | BA | -12:32:16 | -42:06:47 | Onça, Córrego da | HD | MS | -20:16:46 | -52:59:06 |
| Olhos d'Água, Igarapé | HD | PA | -2:20:40 | -46:42:48 | Onça, Córrego da | HD | MS | -18:31:59 | -54:34:25 |
| Olhos d'Água, Igarapé | HD | PA | -2:25:17 | -46:40:18 | Onça, Córrego da | HD | PA | -7:12:37 | -50:01:39 |
| Olhos d'Água, Ribeirão | HD | MG | -19:13:01 | -46:15:58 | Onça, Córrego da | HD | RJ | -21:24:30 | -41:27:24 |
| Olhos d'Água (cidade) | LC | MG | -17:23:49 | -43:34:22 | Onça, Córrego da | HD | SP | -21:09:41 | -51:22:54 |
| Olhos d'Água (outras localidades) | LC | BA | -12:09:10 | -42:40:39 | Onça, Córrego da | HD | SP | -22:13:09 | -51:43:54 |
| Olhos d'Água (outras localidades) | LC | MG | -17:01:38 | -46:56:41 | Onça, Córrego da | HD | TO | -7:19:00 | -48:48:03 |
| Olhos d'Água (outras localidades) | LC | MG | -15:34:58 | -44:02:22 | Onça, Igarapé | HD | AP | 01:02:15 | -52:36:31 |
| Olhos d'Água (outras localidades) | LC | RS | -30:01:33 | -56:27:36 | Onça, Igarapé | HD | PA | -3:38:30 | -54:54:19 |
| Olhos d'Água (povoado) | LC | GO | -18:24:01 | -47:54:37 | Onça, Igarapé da | HD | AM | -5:04:27 | -59:44:56 |
| Olhos d'Água do Antônio Francisco (outras localidades) | LC | BA | -12:18:18 | -42:05:29 | Onça, Igarapé da | HD | AM | -2:02:50 | -59:51:09 |
| Olhos d'Água do José Geraldo (outras localidades) | LC | BA | -12:00:15 | -42:03:25 | Onça, Igarapé da | HD | AM | -5:21:30 | -58:34:07 |
| Olimpia (cidade) | LC | SP | -20:44:13 | -48:54:54 | Onça, Igarapé da | HD | AM | -6:53:33 | -63:42:46 |
| Olimpio Campos (vila) | LC | MG | -15:49:27 | -44:01:04 | Onça, Igarapé da | HD | AM | 00:12:41 | -69:51:28 |
| Olimpio Noronha (cidade) | LC | MG | -22:04:04 | -45:15:50 | Onça, Igarapé da | HD | AM | -4:34:51 | -58:23:18 |
| Olimpo Vieira, Igarapé | HD | AM | -5:15:50 | -60:10:01 | Onça, Igarapé da | HD | PA | -4:07:59 | -47:30:38 |
| Olinda (cidade) | LC | PE | -8:00:32 | -34:51:18 | Onça, Igarapé da | HD | PA | -0:06:24 | -57:12:38 |
| Olinda (outras localidades) | LC | AC | -8:25:03 | -71:17:27 | Onça, Igarapé da | HD | PA | -2:46:17 | -47:56:54 |
| Olinda (outras localidades) | LC | AM | -6:28:01 | -68:31:14 | Onça, Igarapé da | HD | PA | 00:51:33 | -54:47:36 |
| Olinda (outras localidades) | LC | AM | -4:15:03 | -66:28:33 | Onça, Igarapé da | HD | PA | -5:43:38 | -49:25:38 |
| Olinda (outras localidades) | LC | BA | -9:07:28 | -39:16:43 | Onça, Igarapé da | HD | PA | -7:04:50 | -52:40:21 |
| Olinda (outras localidades) | LC | PI | -8:54:08 | -42:41:24 | Onça, Igarapé da | HD | PA | -4:05:34 | -47:34:45 |
| Olinda (outras localidades) | LC | PI | -4:37:13 | -42:23:34 | Onça, Igarapé da | HD | RO | -9:53:18 | -63:59:56 |
| Olinda (outras localidades) | LC | SP | -21:59:23 | -50:13:05 | Onça, Ilha da | HD | RO | -9:16:40 | -62:29:22 |
| Olinda Nova do Maranhão (cidade) | LC | MA | -2:59:52 | -44:59:49 | Onça, Lago da | HD | AM | -4:30:41 | -59:53:09 |
| Olinda, Farol | ST | PE | -8:00:53 | -34:50:31 | Onça, Lago da | HD | AM | -4:16:31 | -66:29:14 |
| Olindina (cidade) | LC | BA | -11:22:01 | -38:19:58 | Onça, Lagoa da | HD | AM | -4:09:55 | -62:01:09 |
| Olinkraft, Represa | HD | SC | -27:36:05 | -49:43:50 | Onça, Riacho da | HD | BA | -13:47:27 | -42:05:09 |
| Olinto da Fonseca, Usina | AG | MG | -20:09:31 | -46:15:19 | Onça, Riacho da | HD | BA | -11:16:09 | -39:47:01 |
| Olive (vila) | LC | RS | -29:12:54 | -50:53:20 | Onça, Riacho da | HD | CE | -4:08:27 | -39:58:02 |
| Olivados (cidade) | LC | PB | -6:59:27 | -36:14:38 | Onça, Ribeirão | HD | PI | -5:36:19 | -41:51:24 |
| Oliveira (cidade) | LC | MG | -20:41:45 | -44:49:37 | Onça, Ribeirão | HD | MG | -17:33:34 | -45:30:55 |
| Oliveira (outras localidades) | LC | BA | -11:43:51 | -41:19:47 | Onça, Ribeirão | HD | MG | -17:42:45 | -45:26:21 |
| Oliveira (outras localidades) | LC | BA | -10:59:32 | -42:18:40 | Onça, Ribeirão | HD | SP | -20:22:50 | -48:47:00 |
| Oliveira (outras localidades) | LC | BA | -11:38:23 | -41:27:24 | Onça, Ribeirão da | HD | GO | -13:26:32 | -48:42:39 |
| Oliveira Barros (vila) | LC | SP | -24:18:37 | -47:32:25 | Onça, Ribeirão da | HD | GO | -16:38:20 | -52:36:19 |
| Oliveira Costa, Rio | HD | GO | -15:39:50 | -48:47:18 | Onça, Ribeirão da | HD | MG | -21:17:11 | -46:51:52 |
| Oliveira Costa, Rio | HD | GO | -15:32:10 | -48:39:48 | Onça, Ribeirão da | HD | MG | -17:05:40 | -43:01:03 |
| Oliveira de Fátima (cidade) | LC | TO | -10:42:28 | -48:54:25 | Onça, Ribeirão da | HD | MG | -18:52:48 | -41:59:03 |
| Oliveira dos Brejinhos (cidade) | LC | BA | -12:19:01 | -42:53:45 | Onça, Ribeirão da | HD | MG | -17:01:10 | -43:03:20 |
| Oliveira Fortes (cidade) | LC | MG | -21:20:20 | -43:27:21 | Onça, Ribeirão da | HD | MG | -18:45:51 | -42:02:40 |
| Oliveira Justino (povoado) | LC | MG | -18:36:38 | -41:20:53 | Onça, Ribeirão da | HD | MS | -21:07:06 | -52:10:18 |
| Oliveira, Ribeirão do | HD | BA | -14:06:26 | -40:18:05 | Onça, Ribeirão da | HD | MS | -21:11:32 | -52:13:56 |
| | | | | | Onça, Ribeirão da | HD | MT | -16:42:45 | -53:34:30 |

**Nomes Geográficos da Base Cartográfica Contínua do Brasil ao Milionésimo - BCIM,
 por categoria de informação, Unidade da Federação e coordenadas geográficas**

(continuação)

| Nomes geográficos | Categoria de informação | Unidade da Federação | Coordenadas geográficas | | Nomes geográficos | Categoria de informação | Unidade da Federação | Coordenadas geográficas | |
|---------------------------------|-------------------------|----------------------|-------------------------|-----------|---|-------------------------|----------------------|-------------------------|-----------|
| | | | Latitude | Longitude | | | | Latitude | Longitude |
| Onça, Ribeirão da | HD | PA | -8:52:29 | -51:27:11 | Orixás, Rio | HD | TO | -11:06:48 | -49:05:30 |
| Onça, Ribeirão da | HD | SP | -22:21:56 | -51:29:55 | Oriximiná (cidade) | LC | PA | -1:45:57 | -55:51:57 |
| Onça, Ribeirão da | HD | SP | -21:53:32 | -50:48:56 | Oriximiná, Aeródromo | ST | PA | -1:44:31 | -55:52:01 |
| Onça, Ribeirão da | HD | SP | -21:33:27 | -48:52:48 | Orizânia (cidade) | LC | MG | -20:30:21 | -42:12:36 |
| Onça, Ribeirão da | HD | SP | -21:08:56 | -48:44:42 | Orizona (cidade) | LC | GO | -17:01:51 | -48:17:45 |
| Onça, Ribeirão da | HD | SP | -22:30:44 | -48:22:05 | Orla Marítima, Área de Proteção Ambiental | LM | RJ | -23:00:45 | -43:23:04 |
| Onça, Ribeirão da | HD | SP | -21:21:25 | -47:55:05 | Orlândia (cidade) | LC | SP | -20:43:12 | -47:53:13 |
| Onça, Rio da | HD | MA | -3:09:46 | -42:58:00 | Orlando Chesini Ometto, Aeródromo | ST | MS | -20:06:02 | -56:47:34 |
| Onça, Rio da | HD | MA | -3:07:00 | -42:51:58 | Orleans (cidade) | LC | SC | -28:21:32 | -49:17:27 |
| Onça, Rio da | HD | MG | -17:05:11 | -43:33:24 | Orobó (cidade) | LC | PE | -7:44:42 | -35:36:07 |
| Onça, Rio da | HD | PI | -6:16:35 | -41:08:50 | Orocal, Ribeirão | HD | TO | -11:41:38 | -46:25:48 |
| Onça, Rio da | HD | SP | -23:11:34 | -47:54:15 | Orocó (cidade) | LC | PE | -8:37:12 | -39:36:07 |
| Onça, Vão da | HD | MA | -6:42:17 | -45:32:52 | Oroite (vila) | LC | PR | -24:07:13 | -53:43:22 |
| Onça, Vão da | HD | MA | -6:46:28 | -45:30:43 | Orojo, Rio | HD | BA | -14:03:23 | -39:13:12 |
| Onças, Igarapé das | HD | AM | -2:28:43 | -62:26:55 | Oromirim, Rio | HD | BA | -14:13:35 | -39:16:38 |
| Onças, Igarapé das | HD | AM | 00:49:05 | -62:31:47 | Orós (cidade) | LC | CE | -6:14:38 | -38:54:50 |
| Onças, Igarapé das | HD | MT | -10:05:21 | -61:19:12 | Orós, Açude | HD | CE | -6:17:32 | -39:04:09 |
| Onças, Ilha das | HD | AM | -1:49:36 | -61:23:20 | Orozimbo da Cunha Peixoto (rodovia) | ST | MG | -16:07:17 | -40:06:25 |
| Onças, Ilha das | HD | AM | -1:40:09 | -69:12:14 | Ortigueira (cidade) | LC | PR | -24:12:28 | -50:56:56 |
| Onças, Ilha das | HD | AM | -5:55:02 | -61:39:18 | Ortigueira, Córrego | HD | MT | -11:52:21 | -56:33:20 |
| Onças, Ilha das | HD | AM | -2:33:20 | -57:14:45 | Orvalho (povoado) | LC | MG | -21:47:23 | -43:40:21 |
| Onças, Ilha das | HD | AM | -2:43:37 | -65:21:10 | Osasco (cidade) | LC | SP | -23:31:58 | -46:47:31 |
| Onças, Ilha das | HD | PA | -1:23:44 | -48:22:12 | Oscar Bressane (cidade) | LC | SP | -22:19:04 | -50:16:51 |
| Onças, Ilha das | HD | PA | -4:02:35 | -55:37:57 | Oscar Nelson (povoado) | LC | RN | -5:44:46 | -36:47:18 |
| Onças, Ilha das | HD | PA | -1:01:40 | -57:03:51 | Oscar Von Bentzen Rodrigues (rodovia) | ST | MG | -16:50:10 | -42:12:20 |
| Onças, Lago das | HD | AM | -3:44:11 | -62:29:02 | Osmarino Saraiva (outras localidades) | LC | PA | -7:58:50 | -55:10:16 |
| Onças, Lago das | HD | AM | -5:58:14 | -61:38:33 | Osório (cidade) | LC | RS | -29:53:13 | -50:16:12 |
| Onças, Ribeirão das | HD | MG | -21:18:25 | -44:07:37 | Osório da Fonseca (vila) | LC | AM | -3:35:49 | -58:06:32 |
| Onda Branca (vila) | LC | SP | -20:27:38 | -49:22:43 | Osório de Almeida (povoado) | LC | MG | -18:32:00 | -44:26:18 |
| Onda Verde (cidade) | LC | SP | -20:36:50 | -49:17:56 | Osório Fonseca (outras localidades) | LC | AM | -3:53:20 | -58:21:00 |
| Ondas, Rio de | HD | BA | -12:17:09 | -45:34:03 | Osório, Aeródromo | ST | RS | -29:54:06 | -50:15:00 |
| Onha (vila) | LC | BA | -13:00:35 | -39:03:47 | Ostras, Ponta das | HD | RJ | -22:31:44 | -41:56:07 |
| Onze de Agosto, Igarapé | HD | AM | -1:56:00 | -58:28:26 | Oswaldo Aranha, Rodovia | ST | RS | -29:59:19 | -51:16:26 |
| Operadores (outras localidades) | LC | SP | -20:45:41 | -51:35:15 | Oswaldo Aranha, Rodovia | ST | RS | -30:09:25 | -52:05:31 |
| Orange, Cabo | HD | AP | 04:26:09 | -51:31:19 | Oswaldo Aranha, Rodovia | ST | RS | -29:52:37 | -56:45:40 |
| Oratórios (cidade) | LC | MG | -20:25:51 | -42:48:21 | Oswaldo Aranha, Rodovia | ST | RS | -30:17:01 | -53:07:10 |
| Oratórios, Ribeirão dos | HD | MG | -20:25:43 | -42:48:34 | Oswaldo Aranha, Rodovia | ST | RS | -29:56:37 | -56:05:36 |
| Ordália (povoado) | LC | GO | -16:12:29 | -49:44:27 | Oswaldo Aranha, Rodovia | ST | RS | -30:14:53 | -54:35:31 |
| Oreste (outras localidades) | LC | MT | -15:15:21 | -56:37:07 | Oswaldo Cruz (cidade) | LC | SP | -21:47:49 | -50:53:24 |
| Orestina (povoado) | LC | SP | -21:36:33 | -49:11:32 | Oswaldo Cruz (vila) | LC | RS | -27:25:57 | -53:25:35 |
| Órfãos, Ribeirão dos | HD | MG | -17:47:03 | -46:09:21 | Oswaldo Kroeff (vila) | LC | RS | -28:58:47 | -50:04:49 |
| Órfãos, Ribeirão dos | HD | MG | -17:44:55 | -46:14:59 | Oswaldo Sampaio (outras localidades) | LC | RO | -10:09:58 | -61:40:43 |
| Ori (vila) | LC | PE | -7:41:24 | -39:21:11 | Otacílio Costa (cidade) | LC | SC | -27:28:58 | -50:07:19 |
| Oriboca, Ilha | HD | PA | -1:28:52 | -52:05:13 | Otávio Rocha (vila) | LC | RS | -29:03:22 | -51:15:55 |
| Oriçanga de Abreu, Aeródromo | ST | GO | -14:07:24 | -46:20:29 | Otinolândia (povoado) | LC | MG | -15:19:00 | -43:38:47 |
| Oriçanga, Rio do | HD | SP | -22:13:20 | -46:55:05 | ou Ponta d'Água, Veredão | HD | BA | -13:37:14 | -45:40:17 |
| Oricó Grande, Rio | HD | BA | -14:09:16 | -39:20:58 | ou Vereda do Suçupara, Riacho | HD | BA | -11:08:21 | -42:48:23 |
| Oricó Grande, Rio | HD | BA | -14:00:18 | -39:25:56 | Ourânia (vila) | LC | RJ | -21:02:16 | -41:53:50 |
| Oriental (outras localidades) | LC | MS | -22:02:06 | -57:37:59 | Ourém (cidade) | LC | PA | -1:32:52 | -47:07:08 |
| Oriente (cidade) | LC | SP | -22:09:10 | -50:05:27 | Ouricana (vila) | LC | BA | -15:43:34 | -39:06:21 |
| Oriente (outras localidades) | LC | AM | -4:24:01 | -69:57:21 | Ouriçangas (cidade) | LC | BA | -12:01:01 | -38:37:01 |
| Oriente (outras localidades) | LC | GO | -15:03:56 | -49:29:35 | Ouricuri (cidade) | LC | PE | -7:52:58 | -40:04:55 |
| Oriente (outras localidades) | LC | MS | -20:12:39 | -51:06:21 | Ouricuri (povoado) | LC | BA | -8:55:46 | -41:25:08 |
| Oriente (outras localidades) | LC | MT | -16:33:16 | -54:04:25 | Ouricuri do Ouro (vila) | LC | BA | -12:03:52 | -42:29:51 |
| Oriente (outras localidades) | LC | PA | -3:02:30 | -47:45:51 | Ouricuri, Aeródromo | ST | PE | -7:52:34 | -40:05:30 |
| Oriente Novo (vila) | LC | BA | -14:11:04 | -40:06:36 | Ouricuri, Brejo do | HD | BA | -10:27:46 | -45:45:50 |
| Oriente Novo (vila) | LC | RO | -9:34:43 | -62:26:44 | Ouricuri, Riacho do | HD | BA | -8:54:59 | -41:26:18 |
| Oriente, Igarapé | HD | AC | -10:21:24 | -69:19:52 | Ouricuri, Rio | HD | PA | -1:08:07 | -47:17:57 |
| Oriente, Igarapé | HD | AC | -8:51:50 | -72:40:25 | Ourlândia (vila) | LC | PR | -24:02:01 | -52:07:45 |
| Oriente, Igarapé | HD | AC | -10:14:07 | -69:19:05 | Ourlândia do Norte (cidade) | LC | PA | -6:45:18 | -51:05:02 |
| Oriente, Igarapé | HD | RO | -10:21:36 | -64:26:33 | Ourlândia do Norte, Aeródromo | ST | PA | -6:46:31 | -51:03:34 |
| Oriente, Morro do | HP | RO | -10:21:10 | -64:18:44 | Ourinho, Córrego | HD | PA | -4:18:28 | -47:55:33 |
| Orindiúva (cidade) | LC | SP | -20:10:55 | -49:21:03 | Ourinho, Córrego | HD | PA | -4:19:54 | -47:58:55 |
| Órion (outras localidades) | LC | MS | -22:01:32 | -56:19:06 | Ourinhos (cidade) | LC | SP | -22:58:44 | -49:52:15 |
| Órion (povoado) | LC | MG | -16:11:38 | -43:37:28 | Ourinhos, Aeródromo | ST | SP | -22:58:23 | -49:54:39 |
| Órion ou Providência, Baía do | HD | MT | -17:07:30 | -58:23:39 | Ourió Grande, Riacho | HD | BA | -12:13:44 | -38:11:00 |
| Órion ou Providência, Baía do | HD | MT | -17:04:54 | -58:25:02 | Ourique, Ilha do | HD | AM | -4:13:59 | -69:28:05 |
| Orixás, Rio | HD | TO | -11:06:45 | -48:49:16 | Ourives (povoado) | LC | BA | -14:05:23 | -41:17:03 |

**Nomes Geográficos da Base Cartográfica Contínua do Brasil ao Milionésimo - BCIM,
por categoria de informação, Unidade da Federação e coordenadas geográficas**

(continuação)

| Nomes geográficos | Categoria de informação | Unidade da Federação | Coordenadas geográficas | | Nomes geográficos | Categoria de informação | Unidade da Federação | Coordenadas geográficas | |
|---|-------------------------|----------------------|-------------------------|-----------|--|-------------------------|----------------------|-------------------------|-----------|
| | | | Latitude | Longitude | | | | Latitude | Longitude |
| Ourives, Rio | HD | BA | -13:50:10 | -41:23:41 | Ouro, Córrego do | HD | GO | -16:34:27 | -51:23:48 |
| Ourives, Rio | HD | MA | -5:49:13 | -45:07:57 | Ouro, Igarapé do | HD | PA | -7:32:22 | -55:45:57 |
| Ourives, Rio | HD | MA | -5:58:43 | -44:54:00 | Ouro, Riacho do | HD | BA | -13:14:47 | -40:37:15 |
| Ourizona (cidade) | LC | PR | -23:24:18 | -52:11:56 | Ouro, Riacho do | HD | MA | -6:06:30 | -44:31:35 |
| Ouro (cidade) | LC | SC | -27:20:27 | -51:37:04 | Ouro, Riacho do | HD | MA | -6:18:51 | -44:36:16 |
| Ouro (outras localidades) | LC | MA | -8:15:04 | -46:14:40 | Ouro, Riacho do | HD | MA | -4:52:03 | -43:13:17 |
| Ouro (outras localidades) | LC | MA | -9:36:35 | -46:15:36 | Ouro, Riacho do | HD | MA | -4:47:36 | -43:19:34 |
| Ouro (outras localidades) | LC | PI | -7:44:09 | -44:04:20 | Ouro, Riacho do | HD | PI | -9:30:49 | -45:37:21 |
| Ouro Branco (cidade) | LC | AL | -9:10:01 | -37:21:25 | Ouro, Riacho do | HD | PI | -7:45:13 | -44:09:24 |
| Ouro Branco (cidade) | LC | MG | -20:31:15 | -43:41:31 | Ouro, Riacho do | HD | TO | -12:23:16 | -46:39:47 |
| Ouro Branco (cidade) | LC | RN | -6:42:03 | -36:56:45 | Ouro, Ribeirão do | HD | BA | -15:16:59 | -39:48:20 |
| Ouro Branco (outras localidades) | LC | MS | -22:14:18 | -56:55:28 | Ouro, Ribeirão do | HD | BA | -15:13:21 | -39:44:29 |
| Ouro Branco (povoado) | LC | BA | -10:58:27 | -41:05:44 | Ouro, Ribeirão do | HD | MA | -7:44:13 | -46:30:18 |
| Ouro Branco, Aeródromo | ST | MG | -16:42:57 | -47:01:02 | Ouro, Ribeirão do | HD | MA | -7:46:25 | -46:39:26 |
| Ouro Fino (cidade) | LC | MG | -22:16:58 | -46:22:08 | Ouro, Ribeirão do | HD | MG | -16:01:41 | -44:01:04 |
| Ouro Fino (outras localidades) | LC | MT | -9:48:43 | -56:15:49 | Ouro, Ribeirão do | HD | MG | -16:05:10 | -43:47:26 |
| Ouro Fino (outras localidades) | LC | MT | -14:54:08 | -57:10:03 | Ouro, Ribeirão do | HD | MT | -13:06:10 | -55:32:30 |
| Ouro Fino (povoado) | LC | MG | -18:56:06 | -43:35:29 | Ouro, Ribeirão do | HD | PA | -7:55:05 | -49:17:46 |
| Ouro Fino Paulista (vila) | LC | SP | -23:40:09 | -46:20:35 | Ouro, Ribeirão do | HD | TO | -7:46:44 | -47:38:13 |
| Ouro Fino, Aeródromo | ST | MG | -22:17:49 | -46:23:34 | Ouro, Rio do | HD | AC | -10:38:42 | -69:32:48 |
| Ouro Fino, Aeródromo | ST | RR | 02:56:18 | -60:43:10 | Ouro, Rio do | HD | AC | -10:34:53 | -69:20:04 |
| Ouro Fino, Córrego | HD | MG | -16:31:39 | -42:06:22 | Ouro, Rio do | HD | AC | -9:34:56 | -71:53:36 |
| Ouro Fino, Córrego | HD | MT | -14:45:00 | -53:31:54 | Ouro, Rio do | HD | BA | -14:32:24 | -39:43:56 |
| Ouro Fino, Córrego | HD | MT | -15:48:52 | -52:04:16 | Ouro, Rio do | HD | BA | -11:17:55 | -45:29:45 |
| Ouro Fino, Córrego | HD | MT | -14:37:29 | -53:31:55 | Ouro, Rio do | HD | BA | -11:29:20 | -45:48:02 |
| Ouro Fino, Ribeirão | HD | RR | 03:50:48 | -61:37:38 | Ouro, Rio do | HD | BA | -15:06:37 | -40:10:18 |
| Ouro Fino, Morro | HP | RO | -12:11:10 | -64:17:30 | Ouro, Rio do | HD | GO | -13:39:58 | -49:06:34 |
| Ouro Fino, Ribeirão | HD | RO | -12:12:01 | -64:24:49 | Ouro, Rio do | HD | GO | -15:52:17 | -48:39:20 |
| Ouro Fino, Ribeirão | HD | RO | -12:07:18 | -64:17:34 | Ouro, Rio do | HD | GO | -16:00:09 | -48:38:07 |
| Ouro Grande, Rio do | HD | PR | -23:07:47 | -49:54:56 | Ouro, Rio do | HD | GO | -13:59:13 | -49:07:26 |
| Ouro Negro (outras localidades) | LC | AM | -7:13:12 | -69:10:20 | Ouro, Rio do | HD | PA | -4:39:52 | -47:58:57 |
| Ouro Preto (cidade) | LC | MG | -20:17:16 | -43:30:28 | Ouro, Rio do | HD | PA | -4:36:41 | -48:08:07 |
| Ouro Preto (outras localidades) | LC | AC | -8:32:02 | -70:54:10 | Ouro, Rio do | HD | RO | -12:28:52 | -60:44:33 |
| Ouro Preto do Oeste (cidade) | LC | RO | -10:42:57 | -62:14:52 | Ouro, Rio do | HD | RO | -12:19:28 | -60:56:32 |
| Ouro Preto do Oeste, Reserva Biológica de | LM | RO | -10:42:28 | -62:14:13 | Ouroana (vila) | LC | GO | -18:07:53 | -50:37:02 |
| Ouro Preto, Igarapé | HD | AM | 0:0:52:0-9 | -59:12:27 | Ouroeste (cidade) | LC | SP | -20:00:03 | -50:22:19 |
| Ouro Preto, Igarapé | HD | AM | -2:38:29 | -64:04:30 | Ouroland, Aeródromo | ST | PA | -6:48:59 | -56:33:00 |
| Ouro Preto, Rio | HD | AC | -8:32:54 | -73:06:24 | Ourolândia (cidade) | LC | BA | -10:58:12 | -41:04:58 |
| Ouro Preto, Rio | HD | AC | -8:26:26 | -72:58:59 | Outeiro (povoado) | LC | BA | -15:21:58 | -39:01:18 |
| Ouro Preto, Rio | HD | RO | -10:48:40 | -64:30:59 | Outeiro (vila) | LC | PA | -1:15:13 | -48:27:07 |
| Ouro Velho (cidade) | LC | PB | -7:37:12 | -37:09:07 | Outeiro das Brisas, Aeródromo | ST | BA | -16:42:45 | -39:08:33 |
| Ouro Velho (outras localidades) | LC | MA | -4:47:21 | -43:20:26 | Outeiro Redondo (vila) | LC | BA | -12:40:08 | -39:00:49 |
| Ouro Verde (cidade) | LC | SC | -26:41:38 | -52:18:43 | Outoño, Córrego do | HD | MT | -12:31:00 | -52:43:49 |
| Ouro Verde (cidade) | LC | SP | -21:29:20 | -51:42:00 | Outoño, Córrego do | HD | MT | -12:24:23 | -52:50:31 |
| Ouro Verde (outras localidades) | LC | MT | -10:31:07 | -52:30:42 | Ouvidor (cidade) | LC | GO | -18:14:02 | -47:50:20 |
| Ouro Verde (outras localidades) | LC | MT | -11:27:16 | -58:48:33 | Ouvidor, Igarapé | HD | AC | -8:15:28 | -70:30:33 |
| Ouro Verde (outras localidades) | LC | MT | -14:00:29 | -59:53:26 | Ouvidor, Igarapé | HD | AC | -8:18:42 | -70:36:50 |
| Ouro Verde (outras localidades) | LC | PA | -3:36:38 | -51:54:19 | Ouvidor, Ribeirão | HD | GO | -18:19:40 | -47:54:19 |
| Ouro Verde (outras localidades) | LC | PR | -23:21:49 | -53:08:54 | Ovelha, Riacho da | HD | BA | -9:47:51 | -39:06:56 |
| Ouro Verde (outras localidades) | LC | PR | -23:59:22 | -52:46:06 | Ovidio de Abreu, Usina | AG | MG | -20:05:18 | -45:33:21 |
| Ouro Verde (outras localidades) | LC | PR | -22:51:46 | -53:18:31 | Ovo Choco (outras localidades) | LC | BA | -11:25:47 | -42:49:01 |
| Ouro Verde (outras localidades) | LC | PR | -23:40:08 | -52:56:37 | Ovo, Riacho do | HD | BA | -11:51:29 | -37:51:39 |
| Ouro Verde (outras localidades) | LC | PR | -23:51:17 | -53:51:29 | Ovos, Riacho dos | HD | MA | -6:23:11 | -46:14:08 |
| Ouro Verde (outras localidades) | LC | RO | -9:48:45 | -63:03:56 | Ovos, Riacho dos | HD | MA | -6:20:34 | -46:09:06 |
| Ouro Verde (outras localidades) | LC | RS | -28:57:01 | -50:03:06 | P. F. Espírito Santo, Aeródromo | ST | MT | -16:35:12 | -56:16:46 |
| Ouro Verde (outras localidades) | LC | SC | -27:27:55 | -51:15:34 | P. F. N. S. ^a do Carmo, Aeródromo | ST | MT | -16:40:49 | -56:17:55 |
| Ouro Verde (vila) | LC | PR | -24:26:27 | -49:20:46 | P. F. São Joaquim, Aeródromo | ST | MT | -16:44:44 | -56:22:10 |
| Ouro Verde (vila) | LC | SC | -26:32:15 | -53:41:40 | P. F. São Luiz, Aeródromo | ST | MT | -16:41:16 | -56:10:33 |
| Ouro Verde de Goiás (cidade) | LC | GO | -16:13:12 | -49:11:34 | P. F. Sta. Maria, Aeródromo | ST | MT | -16:42:21 | -56:01:43 |
| Ouro Verde de Minas (cidade) | LC | MG | -18:04:15 | -41:16:12 | P1 V2 (povoado) | LC | MA | -4:19:43 | -46:15:42 |
| Ouro Verde do Oeste (cidade) | LC | PR | -24:48:18 | -53:54:10 | P1 V5 (povoado) | LC | MA | -4:20:27 | -46:13:07 |
| Ouro Verde do Piquiri (vila) | LC | PR | -24:38:23 | -53:12:16 | P2 V4 (povoado) | LC | MA | -4:21:43 | -46:15:24 |
| Ouro Verde, Córrego | HD | MS | -22:07:45 | -53:44:59 | P3 V4 (povoado) | LC | MA | -4:23:16 | -46:13:51 |
| Ouro Verde, Rio | HD | PR | -25:12:14 | -54:05:15 | PA-102 (rodovia) | ST | PA | -1:32:22 | -46:22:00 |
| Ouro, Arroio do | HD | MS | -21:52:54 | -56:13:45 | PA-108 (rodovia) | ST | PA | -1:16:06 | -46:42:49 |
| Ouro, Córrego do | HD | AC | -9:23:32 | -68:19:26 | PA-112 (rodovia) | ST | PA | -1:19:38 | -46:51:24 |
| Ouro, Córrego do | HD | AM | -9:14:49 | -68:11:06 | PA-124 (rodovia) | ST | PA | -1:35:13 | -47:05:12 |
| Ouro, Córrego do | HD | BA | -16:37:24 | -40:02:00 | PA-124 (rodovia) | ST | PA | -1:03:35 | -47:11:51 |

**Nomes Geográficos da Base Cartográfica Contínua do Brasil ao Milionésimo - BCIM,
 por categoria de informação, Unidade da Federação e coordenadas geográficas**

(continuação)

| Nomes geográficos | Categoria de informação | Unidade da Federação | Coordenadas geográficas | | Nomes geográficos | Categoria de informação | Unidade da Federação | Coordenadas geográficas | |
|-------------------------|-------------------------|----------------------|-------------------------|-----------|----------------------------------|-------------------------|----------------------|-------------------------|-----------|
| | | | Latitude | Longitude | | | | Latitude | Longitude |
| PA-124 (rodovia) | ST | PA | -0:44:22 | -47:17:31 | PA-420 (rodovia) | ST | PA | -1:27:34 | -47:48:34 |
| PA-124/PA-324 (rodovia) | ST | PA | -0:52:29 | -47:14:37 | PA-423 (rodovia) | ST | PA | -1:48:38 | -54:01:18 |
| PA-125 (rodovia) | ST | PA | -3:15:37 | -47:16:32 | PA-425 (rodovia) | ST | PA | -1:44:25 | -53:56:05 |
| PA-127 (rodovia) | ST | PA | -1:33:57 | -47:45:19 | PA-427 (rodovia) | ST | PA | -1:48:48 | -54:40:45 |
| PA-127 (rodovia) | ST | PA | -1:01:42 | -47:33:38 | PA-429 (rodovia) | ST | PA | -1:46:10 | -55:16:30 |
| PA-136 (rodovia) | ST | PA | -1:00:48 | -47:53:21 | PA-430 (rodovia) | ST | PA | -0:45:48 | -47:32:08 |
| PA-140 (rodovia) | ST | PA | -1:24:29 | -48:05:38 | PA-437 (rodovia) | ST | PA | -1:50:06 | -55:29:37 |
| PA-140 (rodovia) | ST | PA | -0:59:20 | -48:06:04 | PA-439 (rodovia) | ST | PA | -1:40:24 | -55:47:12 |
| PA-140 (rodovia) | ST | PA | -0:59:52 | -48:11:37 | PA-440 (rodovia) | ST | PA | -0:49:13 | -47:12:55 |
| PA-140 (rodovia) | ST | PA | -1:58:11 | -48:01:49 | PA-446 (rodovia) | ST | PA | -0:56:24 | -47:06:33 |
| PA-150 (rodovia) | ST | PA | -4:30:57 | -49:05:54 | PA-448 (rodovia) | ST | PA | -1:06:40 | -47:00:40 |
| PA-150 (rodovia) | ST | PA | -6:43:38 | -49:31:24 | PA-449 (rodovia) | ST | PA | -8:00:19 | -49:20:27 |
| PA-151 (rodovia) | ST | PA | -1:30:09 | -48:36:08 | PA-451 (rodovia) | ST | PA | -2:29:42 | -54:50:02 |
| PA-151 (rodovia) | ST | PA | -1:35:32 | -48:35:45 | PA-451 (rodovia) | ST | PA | -2:27:51 | -48:16:53 |
| PA-151 (rodovia) | ST | PA | -2:12:22 | -49:08:31 | PA-454 (rodovia) | ST | PA | -1:02:55 | -46:41:25 |
| PA-151 (rodovia) | ST | PA | -1:37:09 | -48:42:00 | PA-458 (rodovia) | ST | PA | -0:56:15 | -46:43:29 |
| PA-153 (rodovia) | ST | PA | -5:56:36 | -48:37:57 | PA-458 (rodovia) | ST | PA | -0:50:44 | -46:38:07 |
| PA-154 (rodovia) | ST | PA | -0:58:18 | -48:45:41 | PA-459 (rodovia) | ST | PA | -5:54:36 | -48:28:54 |
| PA-156 (rodovia) | ST | PA | -2:39:35 | -49:46:44 | PA-461 (rodovia) | ST | PA | -5:43:36 | -48:35:38 |
| PA-167 (rodovia) | ST | PA | -2:54:36 | -51:41:46 | PA-462 (rodovia) | ST | PA | -1:09:10 | -46:26:01 |
| PA-235 (rodovia) | ST | PA | -8:32:24 | -50:57:40 | PA-467 (rodovia) | ST | PA | -2:12:17 | -49:16:04 |
| PA-238 (rodovia) | ST | PA | -0:59:38 | -48:09:06 | PA-469 (rodovia) | ST | PA | -2:17:24 | -49:19:01 |
| PA-238 (rodovia) | ST | PA | -0:56:26 | -48:07:27 | PA-471 (rodovia) | ST | PA | -2:27:39 | -49:24:22 |
| PA-238 (rodovia) | ST | PA | -0:58:23 | -48:14:43 | PA-475 (rodovia) | ST | PA | -1:50:10 | -48:45:21 |
| PA-238 (rodovia) | ST | PA | -0:58:21 | -47:58:02 | PA-475 (rodovia) | ST | PA | -2:50:53 | -48:57:49 |
| PA-241 (rodovia) | ST | PA | -1:08:07 | -48:10:39 | PA-477 (rodovia) | ST | PA | -6:27:16 | -49:01:17 |
| PA-242 (rodovia) | ST | PA | -1:09:43 | -47:29:40 | Paa-piu, Aeródromo | ST | RR | 02:43:38 | -62:57:00 |
| PA-242 (rodovia) | ST | PA | -1:12:27 | -47:16:39 | Paca, Cachoeira | HD | RR | 00:57:22 | -60:46:33 |
| PA-242/PA-324 (rodovia) | ST | PA | -1:12:39 | -47:22:32 | Paca, Córrego | HD | MT | -14:36:52 | -52:44:14 |
| PA-250 (rodovia) | ST | PA | -2:02:15 | -47:44:35 | Paca, Córrego | HD | MT | -14:38:10 | -52:38:01 |
| PA-252 (rodovia) | ST | PA | -1:45:11 | -48:49:47 | Paca, Córrego da | HD | MT | -11:37:27 | -57:33:47 |
| PA-252 (rodovia) | ST | PA | -1:59:01 | -48:25:15 | Paca, Córrego da | HD | MT | -13:22:46 | -57:07:00 |
| PA-253 (rodovia) | ST | PA | -1:46:54 | -47:16:45 | Paca, Córrego da | HD | PA | -7:34:01 | -50:14:35 |
| PA-253 (rodovia) | ST | PA | -1:49:38 | -47:34:15 | Paca, Igarapé | HD | AM | -4:23:24 | -60:41:35 |
| PA-254 (rodovia) | ST | PA | -1:34:54 | -53:53:15 | Paca, Igarapé | HD | AM | -4:19:21 | -61:12:54 |
| PA-254 (rodovia) | ST | PA | -1:45:46 | -53:32:02 | Paca, Igarapé da | HD | AM | -1:23:07 | -62:45:20 |
| PA-256 (rodovia) | ST | PA | -2:57:51 | -47:41:33 | Paca, Igarapé da | HD | AM | -4:08:02 | -59:00:26 |
| PA-256 (rodovia) | ST | PA | -2:38:43 | -48:23:55 | Paca, Igarapé da | HD | AM | -4:14:54 | -59:06:01 |
| PA-275 (rodovia) | ST | PA | -6:05:48 | -49:38:01 | Paca, Igarapé da | HD | AM | -2:42:16 | -62:50:18 |
| PA-279 (rodovia) | ST | PA | -6:46:13 | -50:53:09 | Paca, Igarapé da | HD | RR | 02:48:09 | -60:50:03 |
| PA-287 (rodovia) | ST | PA | -8:10:38 | -49:39:43 | Paca, Igarapé da | HD | RR | 03:23:11 | -63:39:06 |
| PA-287 (rodovia) | ST | PA | -7:44:30 | -50:52:11 | Paca, Igarapé da | HD | RR | 02:42:29 | -60:48:05 |
| PA-318 (rodovia) | ST | PA | -0:42:55 | -47:44:31 | Paca, Lagoa da | HD | AM | -5:02:38 | -60:22:27 |
| PA-320 (rodovia) | ST | PA | -1:10:38 | -47:47:16 | Paca, Ribeirão | HD | TO | -7:10:08 | -48:44:54 |
| PA-322 (rodovia) | ST | PA | -1:26:59 | -47:23:34 | Pacaás Novo, Rio | HD | RO | -11:14:06 | -64:31:18 |
| PA-324 (rodovia) | ST | PA | -0:52:15 | -47:09:59 | Pacaás Novos, Parque Nacional de | LM | RO | -11:08:57 | -63:16:53 |
| PA-324 (rodovia) | ST | PA | -1:16:26 | -47:26:29 | Pacaás Novos, Rio | HD | RO | -11:10:07 | -64:59:17 |
| PA-324 (rodovia) | ST | PA | -1:02:52 | -47:21:06 | Pacaás Novos, Rio | HD | RO | -11:02:05 | -64:03:23 |
| PA-327 (rodovia) | ST | PA | -8:30:15 | -49:43:29 | Pacaambu (cidade) | LC | SP | -21:33:43 | -51:15:39 |
| PA-370 (rodovia) | ST | PA | -2:46:06 | -54:26:00 | Pacajá (cidade) | LC | PA | -3:50:16 | -50:38:16 |
| PA-370 (rodovia) | ST | PA | -2:38:03 | -54:30:32 | Pacajá, Rio | HD | PA | -2:35:09 | -50:40:34 |
| PA-370 (rodovia) | ST | PA | -2:33:53 | -54:38:38 | Pacajá, Rio | HD | PA | -4:09:13 | -50:39:29 |
| PA-375 (rodovia) | ST | PA | -0:55:49 | -47:54:41 | Pacajai, Baía | HD | PA | -1:47:48 | -51:13:07 |
| PA-380 (rodovia) | ST | PA | -1:18:44 | -47:22:07 | Pacajazinho, Rio | HD | PA | -4:28:25 | -50:23:39 |
| PA-391 (rodovia) | ST | PA | -1:08:22 | -48:22:11 | Pacaju, Açude | HD | CE | -4:14:07 | -38:20:42 |
| PA-391 (rodovia) | ST | PA | -1:14:53 | -48:16:19 | Pacajus (cidade) | LC | CE | -4:10:22 | -38:27:39 |
| PA-395 (rodovia) | ST | PA | -0:53:34 | -47:34:52 | Pacal (povoado) | LC | PA | -3:28:09 | -52:54:02 |
| PA-400 (rodovia) | ST | PA | -1:21:18 | -48:27:05 | Pacamurema, Ilha do | HD | PA | -0:38:12 | -47:47:15 |
| PA-403 (rodovia) | ST | PA | -1:41:09 | -48:45:20 | Pacarai, Rio | HD | PR | -23:40:21 | -53:44:25 |
| PA-406 (rodovia) | ST | PA | -1:20:52 | -48:13:54 | Pacaraima (cidade) | LC | RR | 04:25:51 | -61:08:45 |
| PA-407 (rodovia) | ST | PA | -1:54:43 | -48:58:37 | Pacari, Ribeirão | HD | MG | -15:38:23 | -45:56:55 |
| PA-409 (rodovia) | ST | PA | -1:42:18 | -48:48:13 | Pacari, Ribeirão | HD | MG | -15:28:28 | -45:51:01 |
| PA-411 (rodovia) | ST | PA | -9:09:35 | -50:02:41 | Pacas (outras localidades) | LC | AP | 00:25:39 | -51:44:43 |
| PA-412 (rodovia) | ST | PA | -0:52:10 | -48:06:50 | Pacas (povoado) | LC | MA | -4:44:01 | -44:34:24 |
| PA-414 (rodovia) | ST | PA | -1:29:42 | -48:09:14 | Pacas (povoado) | LC | MA | -5:04:14 | -44:21:33 |
| PA-415 (rodovia) | ST | PA | -2:58:44 | -52:06:49 | Pacas (povoado) | LC | MA | -2:33:00 | -45:08:35 |
| PA-419 (rodovia) | ST | PA | -1:38:35 | -53:38:32 | Pacas, Ilha das | HD | MA | -2:37:21 | -44:34:40 |
| PA-419 (rodovia) | ST | PA | -1:48:05 | -53:27:59 | Pacas, Ilha das | HD | PA | 0:0-3:0-7 | -50:23:38 |

**Nomes Geográficos da Base Cartográfica Contínua do Brasil ao Milionésimo - BCIM,
por categoria de informação, Unidade da Federação e coordenadas geográficas**

(continuação)

| Nomes geográficos | Categoria de informação | Unidade da Federação | Coordenadas geográficas | | Nomes geográficos | Categoria de informação | Unidade da Federação | Coordenadas geográficas | |
|-----------------------------------|-------------------------|----------------------|-------------------------|-----------|------------------------------------|-------------------------|----------------------|-------------------------|-----------|
| | | | Latitude | Longitude | | | | Latitude | Longitude |
| Pacas, Ilha das | HD | PA | -7:06:54 | -52:30:45 | Pacuí, Igarapé do | HD | AM | -8:10:53 | -62:14:28 |
| Pacas, Ilha das | HD | PA | -8:17:19 | -52:38:06 | Pacuí, Rio | HD | AP | 00:53:19 | -50:36:02 |
| Pacas, Ilha das | HD | PA | 00:11:02 | -49:38:49 | Pacuí, Rio | HD | BA | -10:06:54 | -40:49:04 |
| Pacas, Riacho das | HD | MA | -2:57:03 | -43:01:05 | Pacuí, Rio | HD | MG | -16:28:30 | -44:24:50 |
| Pacas, Rio das | HD | MT | -12:01:55 | -52:47:31 | Pacuí, Rio | HD | MG | -16:44:58 | -44:58:24 |
| Pacas, Rio das | HD | MT | -14:34:09 | -55:54:19 | Pacujá (cidade) | LC | CE | -3:59:16 | -40:41:49 |
| Pacas, Rio das | HD | MT | -12:28:23 | -52:38:18 | Pacujá (outras localidades) | LC | AC | -8:16:44 | -71:06:58 |
| Pacatuba (cidade) | LC | CE | -3:59:02 | -38:37:12 | Pacujá, Usina | AG | AC | -8:04:51 | -71:05:14 |
| Pacatuba (cidade) | LC | SE | -10:27:10 | -36:39:03 | Pacumã, Rio | HD | MA | -5:26:32 | -43:57:16 |
| Pacatuba (outras localidades) | LC | AM | -9:05:25 | -68:10:52 | Pacuneiro, Rio | HD | MT | -13:39:51 | -53:24:52 |
| Pacatuba (povoado) | LC | PB | -7:02:42 | -35:09:44 | Pacuneiro, Rio | HD | MT | -14:02:08 | -53:39:53 |
| Pacatuba, Açude | HD | PB | -7:02:57 | -35:10:22 | Pacuneiro, Rio | HD | MT | -13:08:18 | -53:23:43 |
| Pacheca (vila) | LC | RS | -31:07:13 | -51:46:21 | Pacuri (outras localidades) | LC | MS | -23:37:02 | -55:26:58 |
| Pacheco (outras localidades) | LC | MG | -19:34:52 | -45:34:46 | Pacuri, Córrego | HD | MS | -23:36:12 | -55:28:01 |
| Pacheco, Lagoa do | HD | RS | -32:54:41 | -52:59:30 | Pacuruxu, Córrego | HD | SP | -21:11:19 | -51:47:40 |
| Paciência, Ribeirão | HD | MG | -19:48:57 | -44:38:23 | Pacuti, Igarapé | HD | RR | -0:14:44 | -62:09:28 |
| Paciá, Igarapé | HD | AM | -7:45:19 | -64:40:25 | Pacutinga, Igarapé | HD | MT | -9:18:05 | -59:06:29 |
| Paciência (outras localidades) | LC | MT | -15:05:31 | -56:41:27 | Pacuzinho, Igarapé | HD | PA | -6:22:26 | -57:08:42 |
| Paciência (vila) | LC | MG | -15:49:30 | -43:03:50 | Padauari, Rio | HD | AM | 00:39:24 | -64:11:55 |
| Paciência, Igarapé | HD | AM | -5:21:31 | -70:06:12 | Padilha (vila) | LC | RS | -29:33:33 | -50:41:02 |
| Paciência, Ilha | HD | AM | -3:17:29 | -60:15:07 | Padilha Velha (outras localidades) | LC | RS | -29:31:39 | -50:39:44 |
| Paciência, Ilha | HD | AM | -2:37:42 | -65:43:50 | Padre Bernardo (cidade) | LC | GO | -15:09:36 | -48:17:02 |
| Paciência, Rio | HD | SC | -26:14:08 | -50:30:28 | Padre Brito (vila) | LC | MG | -21:17:43 | -43:58:59 |
| Pacífica (outras localidades) | LC | AC | -9:08:56 | -68:35:24 | Padre Carvalho (cidade) | LC | MG | -16:21:50 | -42:30:54 |
| Paço do Lumiar (cidade) | LC | MA | -2:31:55 | -44:06:28 | Padre Cícero (outras localidades) | LC | AC | -9:55:55 | -67:28:43 |
| Paço, Córrego | HD | MS | -19:33:30 | -53:35:20 | Padre Cícero (outras localidades) | LC | TO | -6:56:18 | -49:11:27 |
| Paço, Ribeirão | HD | GO | -13:17:18 | -49:44:45 | Padre Cícero (vila) | LC | CE | -7:09:46 | -39:17:55 |
| Paço, Ribeirão | HD | GO | -13:05:28 | -49:46:08 | Padre e Souza, Rio | HD | GO | -16:11:04 | -49:07:49 |
| Pacocimaú, Rio | HD | AM | 02:05:24 | -63:17:39 | Padre Felisberto (vila) | LC | MG | -20:35:43 | -42:48:33 |
| Paconhas, Ilha | HD | MA | -6:12:33 | -47:23:27 | Padre Fialho (vila) | LC | MG | -20:22:32 | -42:22:35 |
| Pacorral, Rio | HD | MA | -2:21:54 | -46:07:42 | Padre Gonzales (vila) | LC | RS | -27:26:03 | -53:57:33 |
| Pacotes, Ilha dos | HD | ES | -20:21:02 | -40:15:11 | Padre Inácio, Rio | HD | MT | -16:07:49 | -57:48:57 |
| Pacoti (cidade) | LC | CE | -4:13:30 | -38:55:22 | Padre João Afonso (vila) | LC | MG | -17:58:58 | -42:38:35 |
| Pacotuba (vila) | LC | ES | -20:45:58 | -41:15:39 | Padre Linhares (vila) | LC | CE | -3:29:41 | -40:30:40 |
| Pacová, Igarapé | HD | AM | -5:02:35 | -59:09:35 | Padre Marcos (cidade) | LC | PI | -7:21:18 | -40:54:14 |
| Pacová, Ilha do | HD | AM | -5:08:54 | -59:26:09 | Padre Nóbrega (vila) | LC | SP | -22:09:43 | -50:00:28 |
| Pacová, Rio | HD | AM | -5:27:01 | -59:20:39 | Padre Paraíso (cidade) | LC | MG | -17:04:19 | -41:31:26 |
| Pacovais (outras localidades) | LC | AM | -3:05:08 | -68:08:28 | Padre Pinto (vila) | LC | MG | -20:00:37 | -43:05:24 |
| Pacoval (outras localidades) | LC | AM | -3:54:31 | -58:03:48 | Padre Ponciano (vila) | LC | PR | -26:24:40 | -51:46:27 |
| Pacoval (povoado) | LC | PA | -1:46:55 | -55:00:34 | Padre Reus (vila) | LC | SC | -26:29:31 | -53:40:35 |
| Pacoval (vila) | LC | PA | -2:26:54 | -54:05:08 | Padre Souza, Rio | HD | GO | -16:01:11 | -49:06:09 |
| Pacoval, Córrego | HD | MT | -13:30:28 | -56:19:29 | Padre Velho, Igarapé | HD | AM | -2:52:43 | -67:23:31 |
| Pacoval, Igarapé | HD | AM | -4:08:40 | -58:02:34 | Padre Viegas (vila) | LC | MG | -20:23:46 | -43:20:54 |
| Pacoval, Lago | HD | PA | -2:21:06 | -54:39:36 | Padre Vieira (vila) | LC | CE | -3:34:21 | -41:19:27 |
| Pacoval, Rio | HD | AM | -3:46:41 | -58:02:43 | Padre, Baía do | HD | MT | -15:50:03 | -60:03:04 |
| Pacovalzinho (outras localidades) | LC | AM | -5:38:08 | -64:18:46 | Padre, Córrego do | HD | MG | -16:04:08 | -39:55:35 |
| Pacovinha, Córrego | HD | MT | -13:46:12 | -60:19:48 | Padre, Lago do | HD | AM | -3:26:47 | -60:58:56 |
| Pacovinha, Córrego | HD | MT | -13:48:22 | -60:23:58 | Padre, Morro do | HP | GO | -16:49:04 | -47:27:31 |
| Pacovinha, Igarapé | HD | AM | -5:33:44 | -59:17:55 | Padre, Riacho do | HD | CE | -4:25:18 | -38:46:47 |
| Pacu (outras localidades) | LC | AM | -6:34:27 | -68:04:10 | Padre, Riacho do | HD | PI | -7:17:37 | -40:50:03 |
| Pacu, Aldeia Indígena | LC | RR | 04:10:21 | -60:13:06 | Padrolândia (povoado) | LC | MG | -20:06:28 | -49:04:46 |
| Pacu, Arquipélago | HD | MT | -8:46:21 | -57:25:56 | Padronal (vila) | LC | MT | -13:11:21 | -59:52:35 |
| Pacu, Arquipélago | HD | PA | -8:46:35 | -57:25:11 | Pádua Diniz, Ribeirão | HD | SP | -20:06:04 | -50:15:09 |
| Pacu, Arquipélago | HD | PA | -8:45:56 | -57:25:04 | Pádua Sales, Ribeirão | HD | SP | -21:58:54 | -49:52:01 |
| Pacu, Cachoeira | HD | AM | -5:03:18 | -58:06:01 | Paeirinha (outras localidades) | LC | AM | -5:34:05 | -66:29:15 |
| Pacu, Igarapé do | HD | AM | -8:07:02 | -62:07:10 | Paes Landim (cidade) | LC | PI | -7:46:40 | -42:15:21 |
| Pacu, Ilha do | HD | PA | 00:05:30 | -50:40:35 | Paes Leme (povoado) | LC | RJ | -22:34:25 | -43:36:12 |
| Pacu, Lago do | HD | AM | -3:49:56 | -61:47:38 | Paga Luz, Lagoa | HD | BA | -17:57:29 | -40:00:09 |
| Paçu, Lago do | HD | AM | -3:25:41 | -64:06:06 | Paga, Córrego | HD | MT | -16:34:46 | -54:18:03 |
| Pacu, Rio | HD | AM | -5:38:01 | -58:14:02 | Paga, Córrego | HD | MT | -16:33:49 | -54:14:02 |
| Pacu, Rio | HD | AM | -5:15:14 | -58:15:07 | Pagão, Igarapé | HD | AM | -3:07:29 | -62:46:39 |
| Pacu, Rio | HD | MT | -14:38:06 | -54:29:18 | Pagão, Igarapé | HD | AM | -4:16:40 | -60:18:50 |
| Pacu, Rio | HD | PA | -6:21:07 | -57:16:36 | Pagão, Igarapé | HD | PA | -4:05:18 | -55:54:32 |
| Pacu, Rio | HD | RR | 01:42:50 | -62:07:56 | Pagão, Igarapé do | HD | AM | -4:22:50 | -63:53:27 |
| Pacu, Rio | HD | RR | 04:01:06 | -61:40:24 | Pagão, Igarapé do | HD | MT | -8:57:58 | -59:34:19 |
| Pacu, Rio | HD | RR | 01:39:16 | -61:56:47 | Pagão, Ilha do | HD | MT | -8:55:16 | -59:28:06 |
| Pacuí (povoado) | LC | BA | -10:06:23 | -40:49:13 | Pagão, Riacho | HD | SE | -11:24:37 | -37:26:24 |
| Pacuí Miri, Igarapé | HD | PA | -1:41:13 | -47:16:02 | Pagão, Riacho | HD | SE | -11:21:37 | -37:34:23 |

**Nomes Geográficos da Base Cartográfica Contínua do Brasil ao Milionésimo - BCIM,
 por categoria de informação, Unidade da Federação e coordenadas geográficas**

(continuação)

| Nomes geográficos | Categoria de informação | Unidade da Federação | Coordenadas geográficas | | Nomes geográficos | Categoria de informação | Unidade da Federação | Coordenadas geográficas | |
|----------------------------------|-------------------------|----------------------|-------------------------|-----------|--------------------------------|-------------------------|----------------------|-------------------------|-----------|
| | | | Latitude | Longitude | | | | Latitude | Longitude |
| Pagirá, Igarapé | HD | AM | -3:53:14 | -57:50:22 | Pajaú (outras localidades) | LC | AM | -7:13:14 | -72:13:51 |
| Pagriza (outras localidades) | LC | PA | -3:41:38 | -47:45:07 | Pajaú, Lagoa do | HD | BA | -13:24:31 | -43:29:01 |
| Pai Amaro (outras localidades) | LC | PI | -7:04:17 | -41:36:37 | Pajé (outras localidades) | LC | PA | -1:54:34 | -49:04:18 |
| Pai Anselmo, Córrego | HD | BA | -17:35:59 | -39:20:34 | Pajé (povoado) | LC | PA | -4:45:05 | -49:11:06 |
| Pai Anselmo, Córrego | HD | BA | -17:41:47 | -39:18:17 | Pajé, Igarapé do | HD | AM | -1:50:52 | -61:52:48 |
| Pai Eterno (outras localidades) | LC | PA | -9:06:05 | -50:02:06 | Pajé, Lago do | HD | MA | -2:58:24 | -41:59:23 |
| Pai Joaquim (outras localidades) | LC | RN | -5:14:43 | -37:07:17 | Pajé, Rio | HD | CE | -3:58:23 | -40:06:14 |
| Pai José, Ilha do | HD | RS | -29:50:52 | -51:45:14 | Pajé, Rio | HD | CE | -3:49:18 | -40:04:34 |
| Pai Passo, Arroio | HD | RS | -30:22:54 | -55:55:24 | Pajé, Rio | HD | CE | -3:55:39 | -40:05:32 |
| Pai Passo, Arroio | HD | RS | -30:06:53 | -55:52:19 | Pajé, Rio | HD | CE | -3:53:23 | -40:05:45 |
| Pai Pedro (cidade) | LC | MG | -15:31:01 | -43:03:54 | Pajeú (outras localidades) | LC | BA | -11:28:04 | -44:20:15 |
| Paiaguás (outras localidades) | LC | MS | -18:29:40 | -57:03:01 | Pajeú (outras localidades) | LC | BA | -13:23:43 | -42:15:03 |
| Paiaguás (vila) | LC | MS | -18:26:37 | -57:02:35 | Pajeú (outras localidades) | LC | BA | -12:46:02 | -42:45:41 |
| Paiaíá (povoado) | LC | BA | -11:18:40 | -38:25:15 | Pajeú (outras localidades) | LC | BA | -11:27:33 | -42:55:53 |
| Paiaíá, Rio | HD | BA | -11:21:47 | -38:26:50 | Pajeú (outras localidades) | LC | BA | -10:31:29 | -43:59:49 |
| Paial (cidade) | LC | SC | -27:15:07 | -52:29:52 | Pajeú (povoado) | LC | BA | -13:04:33 | -42:40:48 |
| Paichandu (cidade) | LC | PR | -23:27:28 | -52:02:56 | Pajeú (povoado) | LC | MG | -15:16:58 | -42:53:38 |
| Paichandu (povoado) | LC | PA | -2:19:05 | -55:26:21 | Pajeú (vila) | LC | CE | -7:12:30 | -40:11:29 |
| Paichandu, Igarapé | HD | AC | -9:03:00 | -69:17:26 | Pajeú (vila) | LC | PE | -7:51:55 | -38:28:16 |
| Paichandu, Igarapé | HD | AC | -8:57:58 | -69:14:27 | Pajeú do Piauí (cidade) | LC | PI | -7:51:21 | -42:49:19 |
| Paichandú, Ribeirão | HD | PR | -23:32:28 | -52:08:28 | Pajeú do Vento (vila) | LC | BA | -14:01:23 | -42:42:47 |
| Paici, Igarapé do | HD | AM | -4:46:15 | -61:31:58 | Pajeú ou Moquém, Riacho | HD | BA | -11:23:11 | -43:01:45 |
| Paicuru, Rio | HD | PA | -0:44:33 | -53:48:11 | Pajurá, Lagoa do | HD | BA | -13:55:41 | -43:07:54 |
| Pai-d-égua, Igarapé | HD | AC | -9:18:54 | -70:01:48 | Pajeú, Riacho | HD | BA | -13:02:58 | -43:19:08 |
| Pai-d-égua, Igarapé | HD | AC | -9:22:34 | -70:08:47 | Pajeú, Riacho | HD | CE | -4:55:28 | -40:19:21 |
| Pai-joão, Lajeado | HD | SC | -28:13:09 | -50:39:15 | Pajeú, Rio | HD | PE | -8:20:02 | -38:29:35 |
| Paim Filho (cidade) | LC | RS | -27:42:39 | -51:45:39 | Pajeú, Rio | HD | PE | -7:34:45 | -37:18:36 |
| Paimucu, Igarapé | HD | AM | -7:21:14 | -68:36:57 | Pajeú, Rio | HD | PE | -7:51:44 | -37:57:49 |
| Painasso (outras localidades) | LC | BA | -11:35:40 | -42:50:36 | Pajurá, Rio | HD | PE | -8:35:03 | -38:34:02 |
| Painé, Igarapé | HD | AM | -8:57:52 | -67:01:56 | Pajurá, Igarapé | HD | AM | -3:57:55 | -57:49:02 |
| Painé, Igarapé | HD | AM | -9:10:27 | -67:16:33 | Pajuçara (vila) | LC | CE | -3:51:18 | -38:34:59 |
| Paineira (outras localidades) | LC | MS | -19:44:50 | -53:45:04 | Pajurá, Igarapé | HD | AM | -6:02:24 | -68:50:35 |
| Paineiras (cidade) | LC | MG | -18:54:28 | -45:31:55 | Pajurá, Rio | HD | AM | -5:32:28 | -68:42:07 |
| Paineiras (outras localidades) | LC | GO | -17:16:12 | -47:48:13 | Pakreti, Igarapé | HD | PA | -8:05:04 | -51:57:50 |
| Paineiras (povoado) | LC | MG | -20:14:25 | -45:34:34 | Palame (vila) | LC | BA | -12:04:39 | -37:43:16 |
| Paineiras (povoado) | LC | SP | -23:49:09 | -47:35:11 | Palanque (vila) | LC | RS | -29:35:02 | -52:05:58 |
| Paineiras, Córrego | HD | MS | -20:20:26 | -52:23:01 | Paleomana (outras localidades) | LC | PA | 01:16:34 | -54:44:31 |
| Painel (cidade) | LC | SC | -27:55:44 | -50:06:18 | Palestina (cidade) | LC | AL | -9:40:19 | -37:19:44 |
| Pains (cidade) | LC | MG | -20:22:15 | -45:39:39 | Palestina (cidade) | LC | SP | -20:23:24 | -49:25:58 |
| Pains (vila) | LC | RS | -29:43:29 | -53:42:35 | Palestina (outras localidades) | LC | AM | -7:09:28 | -69:10:52 |
| Paió, Fazenda | AG | MT | -14:13:21 | -54:52:58 | Palestina (outras localidades) | LC | AM | -6:19:54 | -64:18:48 |
| Paioi (outras localidades) | LC | MG | -17:12:04 | -47:03:09 | Palestina (outras localidades) | LC | BA | -10:47:38 | -43:49:48 |
| Paioi (outras localidades) | LC | MT | -16:19:48 | -57:24:10 | Palestina (outras localidades) | LC | MG | -17:54:03 | -45:07:09 |
| Paioi (vila) | LC | BA | -14:38:38 | -42:18:05 | Palestina (outras localidades) | LC | PI | -9:32:01 | -44:39:43 |
| Paioi do Centro (povoado) | LC | MA | -5:36:49 | -43:31:59 | Palestina (outras localidades) | LC | TO | -11:15:56 | -47:15:02 |
| Paioi Grande (povoado) | LC | SP | -22:39:51 | -45:40:20 | Palestina (outras localidades) | LC | TO | -9:53:37 | -47:36:16 |
| Paioi Velho (povoado) | LC | SC | -26:30:42 | -50:19:02 | Palestina (povoado) | LC | CE | -5:29:37 | -40:51:52 |
| Paioi, Água do | HD | SP | -22:21:07 | -49:15:27 | Palestina (povoado) | LC | MA | -4:13:22 | -45:39:07 |
| Paioi, Ribeirão | HD | GO | -17:02:10 | -47:32:51 | Palestina (povoado) | LC | PA | -4:40:56 | -47:57:13 |
| Paioi, Ribeirão | HD | GO | -17:08:18 | -47:27:44 | Palestina (povoado) | LC | SP | -21:04:40 | -48:05:57 |
| Paioi, Rio do | HD | BA | -14:43:05 | -42:24:47 | Palestina (vila) | LC | CE | -5:37:12 | -40:49:37 |
| Paiolinho (vila) | LC | MG | -21:51:10 | -45:53:43 | Palestina (vila) | LC | CE | -6:19:29 | -39:02:09 |
| Paiolzinho (outras localidades) | LC | MG | -19:07:12 | -46:39:09 | Palestina de Goiás (cidade) | LC | GO | -16:43:58 | -51:31:58 |
| Paiquerê (vila) | LC | PR | -23:31:06 | -51:05:13 | Palestina do Cariri (vila) | LC | CE | -7:27:52 | -38:46:35 |
| Paira, Ilha | HD | PA | -3:47:15 | -55:29:51 | Palestina do Norte (vila) | LC | CE | -3:37:22 | -40:26:58 |
| Pais Luís (povoado) | LC | MT | -14:44:58 | -56:43:11 | Palestina do Pará (cidade) | LC | PA | -5:44:31 | -48:19:01 |
| Pais, Riacho do | HD | BA | -9:56:32 | -41:54:02 | Palestina, Igarapé | HD | AC | -9:25:04 | -69:28:19 |
| Pais, Riacho do | HD | BA | -9:52:10 | -41:47:22 | Palestina, Igarapé | HD | AC | -9:32:10 | -69:26:34 |
| Paisano, Rio | HD | SC | -28:11:36 | -49:55:01 | Palestina, Igarapé | HD | AM | -4:18:13 | -69:20:54 |
| Paissé, Igarapé | HD | AM | -6:31:31 | -64:32:06 | Palha, Igarapé | HD | AP | 00:47:11 | -51:12:35 |
| Paissé, Igarapé | HD | AM | -6:35:55 | -64:33:12 | Palha, Riacho | HD | BA | -13:09:22 | -40:24:27 |
| Paissé, Igarapé | HD | AM | -6:28:53 | -64:36:07 | Palha, Riacho da | HD | CE | -5:14:57 | -40:03:22 |
| Paissé, Igarapé | HD | AM | -6:34:28 | -64:29:20 | Palha, Riacho da | HD | CE | -5:20:01 | -40:08:21 |
| Paiva (cidade) | LC | MG | -21:17:20 | -43:24:57 | Palha, Riacho da | HD | CE | -5:17:18 | -40:04:15 |
| Paiva, Ribeirão | HD | GO | -16:09:06 | -48:03:13 | Palha, Rio | HD | RO | -11:34:32 | -61:54:19 |
| Paiva, Ribeirão | HD | GO | -16:04:57 | -48:03:09 | Palha-Branca (povoado) | LC | AL | -9:23:34 | -35:58:30 |
| Paixão (outras localidades) | LC | AM | -6:11:22 | -69:54:07 | Palhal (outras localidades) | LC | AM | -6:05:05 | -64:52:03 |
| Paixão, Ribeirão | HD | PR | -23:06:00 | -52:44:36 | Palhal, Igarapé | HD | AM | -4:29:12 | -57:26:20 |

**Nomes Geográficos da Base Cartográfica Contínua do Brasil ao Milionésimo - BCIM,
por categoria de informação, Unidade da Federação e coordenadas geográficas**

(continuação)

| Nomes geográficos | Categoria de informação | Unidade da Federação | Coordenadas geográficas | | Nomes geográficos | Categoria de informação | Unidade da Federação | Coordenadas geográficas | |
|------------------------------------|-------------------------|----------------------|-------------------------|-----------|--|-------------------------|----------------------|-------------------------|-----------|
| | | | Latitude | Longitude | | | | Latitude | Longitude |
| Palhal, Igarapé | HD | AM | -6:11:40 | -64:52:18 | Palmeira (outras localidades) | LC | RS | -30:51:20 | -52:00:25 |
| Palhal, Igarapé | HD | AM | -6:10:45 | -64:51:01 | Palmeira (povoado) | LC | CE | -4:21:30 | -38:01:49 |
| Palhal, Igarapé | HD | AM | -6:14:38 | -64:50:14 | Palmeira (vila) | LC | ES | -19:41:28 | -40:50:09 |
| Palhalzinho, Lagoa do | HD | AM | -4:37:07 | -60:59:47 | Palmeira (vila) | LC | PB | -7:22:14 | -37:37:11 |
| Palhano (cidade) | LC | CE | -4:44:42 | -37:57:32 | Palmeira das Missões (cidade) | LC | RS | -27:53:56 | -53:18:50 |
| Palhano, Rio | HD | CE | -4:52:13 | -38:24:01 | Palmeira das Missões, Aeródromo | ST | RS | -27:54:04 | -53:19:42 |
| Palhano, Rio | HD | CE | -4:56:38 | -38:37:29 | Palmeira do Norte (outras localidades) | LC | MA | -4:25:16 | -43:38:52 |
| Palhano, Rio | HD | CE | -4:45:10 | -37:58:44 | Palmeira do Piauí (cidade) | LC | PI | -8:43:37 | -44:14:09 |
| Palhar Grande, Lagoa | HD | PA | -1:26:36 | -56:31:33 | Palmeira do Prata (outras localidades) | LC | MS | -20:05:18 | -52:21:59 |
| Palheiro, Riacho | HD | RN | -5:34:01 | -37:05:54 | Palmeira d'Oeste (cidade) | LC | SP | -20:24:57 | -50:45:43 |
| Palheiro, Riacho | HD | RN | -5:32:29 | -37:02:01 | Palmeira dos Índios (cidade) | LC | AL | -9:24:25 | -36:37:40 |
| Palheiro, Rio | HD | SC | -27:37:19 | -49:48:38 | Palmeira, Córrego | HD | BA | -17:09:58 | -39:33:26 |
| Palheiro, Rio | HD | SC | -27:35:33 | -49:41:09 | Palmeira, Córrego | HD | MS | -21:15:00 | -56:07:12 |
| Palheta (outras localidades) | LC | AM | -2:31:52 | -65:24:58 | Palmeira, Córrego | HD | TO | -12:34:28 | -47:39:24 |
| Palheta, Igarapé | HD | PA | -1:51:20 | -47:41:22 | Palmeira, Córrego | HD | TO | -12:37:09 | -47:34:01 |
| Palheta, Igarapé | HD | PA | -1:53:51 | -47:36:38 | Palmeira, Córrego da | HD | MG | -16:14:26 | -41:07:59 |
| Palheta, Ilha | HD | AM | -2:34:14 | -65:28:19 | Palmeira, Igarapé | HD | RO | -11:32:48 | -61:07:37 |
| Palhetas, Lago dos | HD | AM | -2:30:27 | -65:35:52 | Palmeira, Igarapé | HD | RO | -11:37:35 | -61:00:46 |
| Palhetinha, Lago | HD | AM | -3:18:47 | -59:42:16 | Palmeira, Riacho da | HD | BA | -13:49:34 | -41:08:17 |
| Palhoça (cidade) | LC | SC | -27:38:42 | -48:40:04 | Palmeira, Riacho da | HD | PI | -5:15:16 | -41:37:24 |
| Palina, Igarapé | HD | AM | -5:43:16 | -60:44:29 | Palmeira, Rio | HD | GO | -13:54:14 | -48:36:36 |
| Palitozinho (outras localidades) | LC | GO | -17:42:05 | -49:46:20 | Palmeirais (cidade) | LC | PI | -5:58:40 | -43:03:46 |
| Paliukur, Aldeia Indígena | LC | AP | 03:28:08 | -51:30:53 | Palmeiral (outras localidades) | LC | GO | -14:46:50 | -50:51:28 |
| Palma (cidade) | LC | MG | -21:22:30 | -42:18:50 | Palmeiral (povoado) | LC | MA | -4:53:48 | -44:42:43 |
| Palma (outras localidades) | LC | MT | -11:54:50 | -51:15:42 | Palmeiral (vila) | LC | MG | -21:37:58 | -46:30:40 |
| Palma (outras localidades) | LC | RS | -29:39:07 | -54:32:33 | Palmeiral, Lago | HD | MA | -3:42:55 | -44:39:28 |
| Palma (vila) | LC | RS | -29:43:45 | -53:32:55 | Palmeiral, Riacho | HD | BA | -11:54:10 | -40:48:25 |
| Palma Muniz, Cachoeira | HD | AP | 02:50:56 | -52:21:07 | Palmeiral, Rio | HD | GO | -13:57:39 | -50:10:39 |
| Palma Sola (cidade) | LC | SC | -26:20:52 | -53:16:40 | Palmeirândia (cidade) | LC | MA | -2:38:42 | -44:53:42 |
| Palma, Ilha da | HD | BA | -13:33:16 | -43:27:42 | Palmeirante (cidade) | LC | TO | -7:51:36 | -47:55:33 |
| Palma, Ribeirão da | HD | GO | -15:27:20 | -48:00:28 | Palmeirão, Rio | HD | BA | -15:24:40 | -39:50:40 |
| Palma, Rio | HD | TO | -12:25:17 | -47:12:04 | Palmeiras (cidade) | LC | BA | -12:31:44 | -41:33:32 |
| Palmeirândia (cidade) | LC | CE | -4:09:00 | -38:50:45 | Palmeiras (outras localidades) | LC | GO | -14:47:44 | -47:46:22 |
| Palmapi (outras localidades) | LC | AM | -7:52:23 | -65:13:24 | Palmeiras (outras localidades) | LC | MG | -16:38:32 | -47:14:12 |
| Palmar (povoado) | LC | PR | -25:06:34 | -50:41:59 | Palmeiras (outras localidades) | LC | MT | -12:17:19 | -51:51:22 |
| Palmar Alegre (outras localidades) | LC | MS | -20:25:44 | -57:44:28 | Palmeiras (outras localidades) | LC | RS | -29:51:15 | -55:22:26 |
| Palmares (cidade) | LC | PE | -8:40:58 | -35:35:31 | Palmeiras (outras localidades) | LC | SP | -23:51:27 | -48:58:12 |
| Palmares (outras localidades) | LC | AC | -10:25:29 | -67:44:26 | Palmeiras (outras localidades) | LC | SP | -20:32:33 | -50:35:37 |
| Palmares (outras localidades) | LC | BA | -15:23:48 | -39:51:14 | Palmeiras (outras localidades) | LC | SP | -24:24:56 | -47:44:51 |
| Palmares (povoado) | LC | BA | -16:55:39 | -39:22:05 | Palmeiras (povoado) | LC | BA | -11:08:21 | -42:02:31 |
| Palmares (vila) | LC | SE | -10:55:06 | -37:55:39 | Palmeiras (povoado) | LC | MG | -20:07:18 | -41:43:41 |
| Palmares do Sul (cidade) | LC | RS | -30:15:28 | -50:30:36 | Palmeiras (vila) | LC | MS | -20:26:28 | -55:26:00 |
| Palmares Paulista (cidade) | LC | SP | -21:04:58 | -48:48:03 | Palmeiras de Goiás (cidade) | LC | GO | -16:48:18 | -49:55:33 |
| Palmares, Aeródromo | ST | RS | -28:43:18 | -54:53:25 | Palmeiras de Goiás, Aeródromo | ST | GO | -16:49:35 | -49:52:44 |
| Palmas (capital estadual) | LC | TO | -10:10:01 | -48:19:58 | Palmeiras de São Paulo (vila) | LC | SP | -23:37:10 | -46:17:27 |
| Palmas (cidade) | LC | PR | -26:29:02 | -51:59:27 | Palmeiras do Javari (povoado) | LC | AM | -5:08:17 | -72:48:37 |
| Palmas (povoado) | LC | MA | -5:12:16 | -44:28:46 | Palmeiras do Javari, Aeródromo | ST | AM | -5:07:47 | -72:48:18 |
| Palmas (povoado) | LC | RS | -30:40:43 | -54:11:30 | Palmeiras do Mendes (outras localidades) | LC | BA | -12:24:15 | -42:00:08 |
| Palmas (vila) | LC | RS | -29:17:34 | -51:54:02 | Palmeiras do Tocantins (cidade) | LC | TO | -6:36:46 | -47:32:45 |
| Palmas (vila) | LC | RS | -31:04:59 | -53:41:45 | Palmeiras ou Jundiá, Rio | HD | ES | -18:22:50 | -39:50:15 |
| Palmas de Monte Alto (cidade) | LC | BA | -14:16:01 | -43:09:43 | Palmeiras ou Jundiá, Rio | HD | ES | -18:25:11 | -40:03:58 |
| Palmas, Aeródromo | ST | PR | -26:28:10 | -51:58:30 | Palmeiras, Aeródromo | ST | BA | -12:30:00 | -41:35:00 |
| Palmas, Arroio das | HD | RS | -31:01:44 | -53:42:08 | Palmeiras, Arroio | HD | RS | -28:12:58 | -53:19:34 |
| Palmas, Arroio das | HD | RS | -30:20:54 | -52:41:56 | Palmeiras, Cachoeira das | HD | AM | -7:22:54 | -61:51:04 |
| Palmas, Lagoa das | HD | ES | -19:25:25 | -40:15:32 | Palmeiras, Córrego | HD | ES | -18:21:27 | -39:59:38 |
| Palmatória (vila) | LC | CE | -4:30:45 | -39:00:40 | Palmeiras, Córrego das | HD | GO | -15:54:36 | -50:48:52 |
| Palmatória, Riacho | HD | CE | -4:32:30 | -38:57:33 | Palmeiras, Igarapé | HD | PA | -5:19:27 | -49:56:25 |
| Palmeia (povoado) | LC | MG | -21:20:50 | -46:27:17 | Palmeiras, Ribeirão das | HD | BA | -15:16:59 | -40:00:05 |
| Palmeira (cidade) | LC | PR | -25:25:44 | -50:00:21 | Palmeiras, Ribeirão das | HD | SP | -20:47:28 | -48:29:56 |
| Palmeira (cidade) | LC | SC | -27:34:58 | -50:09:32 | Palmeiras, Rio | HD | PI | -10:40:02 | -45:11:27 |
| Palmeira (outras localidades) | LC | ES | -19:08:26 | -39:43:48 | Palmeiras, Rio | HD | TO | -11:58:32 | -46:44:31 |
| Palmeira (outras localidades) | LC | MA | -8:27:46 | -45:53:14 | Palmeirina (cidade) | LC | PE | -9:00:14 | -36:19:33 |
| Palmeira (outras localidades) | LC | MS | -22:03:53 | -57:11:09 | Palmeirinha (outras localidades) | LC | GO | -14:01:36 | -48:36:02 |
| Palmeira (outras localidades) | LC | MS | -17:57:39 | -57:01:04 | Palmeirinha (outras localidades) | LC | MS | -18:50:29 | -56:56:46 |
| Palmeira (outras localidades) | LC | MT | -14:36:02 | -52:33:20 | Palmeirinha (povoado) | LC | BA | -14:37:32 | -39:56:15 |
| Palmeira (outras localidades) | LC | PI | -5:34:03 | -41:28:07 | Palmeirinha (vila) | LC | PR | -25:14:43 | -51:32:36 |
| Palmeira (outras localidades) | LC | PI | -5:32:48 | -41:00:05 | Palmeirinha, Igarapé | HD | AM | -7:20:14 | -60:56:18 |
| Palmeira (outras localidades) | LC | RO | -11:34:28 | -61:02:18 | Palmeirópolis (cidade) | LC | TO | -13:02:38 | -48:24:07 |

**Nomes Geográficos da Base Cartográfica Contínua do Brasil ao Milionésimo - BCIM,
 por categoria de informação, Unidade da Federação e coordenadas geográficas**

(continuação)

| Nomes geográficos | Categoria de informação | Unidade da Federação | Coordenadas geográficas | | Nomes geográficos | Categoria de informação | Unidade da Federação | Coordenadas geográficas | |
|------------------------------------|-------------------------|----------------------|-------------------------|-----------|---|-------------------------|----------------------|-------------------------|-----------|
| | | | Latitude | Longitude | | | | Latitude | Longitude |
| Palmela, Rio | HD | MG | -21:48:09 | -45:27:30 | Panasco, Córrego do | HD | BA | -12:56:34 | -42:21:08 |
| Palmelo (cidade) | LC | GO | -17:19:26 | -48:25:26 | Panauari, Lago do | HD | AM | -2:27:36 | -56:54:28 |
| Palmerino (vila) | LC | ES | -18:57:08 | -40:58:35 | Panaúba, Rio | HD | PA | -2:03:50 | -50:11:10 |
| Palmeúna (povoado) | LC | GO | -16:56:51 | -50:15:27 | Pancas (cidade) | LC | ES | -19:13:30 | -40:51:03 |
| Palminhas, Lagoa das | HD | ES | -19:25:56 | -40:12:24 | Pancas, Ilha dos | HD | AM | -7:23:19 | -58:10:29 |
| Palminópolis (cidade) | LC | GO | -16:47:45 | -50:09:54 | Pancas, Rio | HD | ES | -19:15:10 | -40:44:40 |
| Palmira (outras localidades) | LC | RS | -32:16:15 | -53:10:08 | Pandeiros (vila) | LC | MG | -15:30:19 | -44:45:51 |
| Palmira (vila) | LC | BA | -15:10:23 | -39:34:45 | Pandeiros, Ribeirão | HD | MG | -15:41:20 | -44:35:16 |
| Palmira (vila) | LC | PR | -25:40:26 | -50:09:19 | Pandeiros, Ribeirão | HD | MG | -15:40:47 | -44:36:44 |
| Palmira, Rio | HD | MA | -3:12:55 | -43:04:57 | Pandeiros, Ribeirão | HD | MG | -15:30:49 | -44:44:49 |
| Palmira, Rio | HD | MA | -3:23:34 | -43:05:58 | Pandeiros, Rio | HD | MG | -15:16:14 | -45:01:05 |
| Palmital (cidade) | LC | PR | -24:53:34 | -52:12:10 | Panderepá (outras localidades) | LC | TO | -11:22:50 | -49:36:18 |
| Palmital (cidade) | LC | SP | -22:47:20 | -50:13:04 | Pandovi, Vazante | HD | MS | -17:57:11 | -56:17:16 |
| Palmital (outras localidades) | LC | MT | -15:34:44 | -57:41:44 | Panduí, Córrego | HD | MS | -23:38:44 | -54:35:58 |
| Palmital (outras localidades) | LC | PR | -26:22:27 | -51:28:04 | Panduí, Córrego | HD | MS | -22:59:40 | -55:08:45 |
| Palmital (povoado) | LC | MG | -21:27:11 | -45:03:31 | Panduí, Córrego | HD | MS | -23:04:45 | -55:05:47 |
| Palmital (povoado) | LC | MG | -16:51:29 | -42:26:42 | Panduí, Córrego | HD | MS | -23:32:41 | -54:35:27 |
| Palmital (povoado) | LC | MG | -16:56:22 | -43:51:10 | Panela, Baixão da | HD | BA | -10:28:57 | -43:35:58 |
| Palmital (povoado) | LC | MG | -18:28:19 | -42:42:44 | Panela, Córrego | HD | MT | -16:14:20 | -53:14:37 |
| Palmital de Minas (vila) | LC | MG | -16:07:27 | -47:17:33 | Panela, Córrego | HD | TO | -11:04:36 | -46:39:25 |
| Palmital dos Carvalhos (vila) | LC | MG | -20:56:11 | -43:38:48 | Panela, Córrego | HD | TO | -10:56:56 | -46:38:47 |
| Palmital, Lagoa | HD | RS | -29:48:02 | -50:10:20 | Panela, Riacho | HD | MA | -6:43:23 | -46:36:18 |
| Palmital, Ribeirão | HD | PR | -23:44:27 | -53:43:27 | Panela, Riacho | HD | MA | -6:46:34 | -46:35:39 |
| Palmital, Ribeirão | HD | PR | -23:53:30 | -53:15:57 | Panela, Riacho das | HD | BA | -11:09:43 | -39:40:34 |
| Palmital, Rio | HD | GO | -16:17:41 | -48:05:09 | Panela, Ribeirão | HD | SP | -22:18:00 | -50:16:11 |
| Palmital, Rio | HD | GO | -16:13:20 | -47:58:41 | Panela, Rio | HD | MA | -9:40:53 | -46:35:41 |
| Palmital, Rio | HD | PR | -26:00:43 | -51:04:22 | Panela, Rio | HD | MA | -9:37:04 | -46:24:53 |
| Palmital, Rio | HD | SP | -22:51:06 | -48:53:04 | Panela, Rio | HD | MG | -15:54:14 | -40:43:05 |
| Palmitalzinho (outras localidades) | LC | SP | -22:15:00 | -51:20:55 | Panela, Rio | HD | MG | -16:03:22 | -40:38:29 |
| Palmiter, Igarapé | HD | MT | -11:36:20 | -57:52:24 | Panela, Vazante | HD | MS | -21:32:44 | -57:40:37 |
| Palmitinho (cidade) | LC | RS | -27:21:18 | -53:33:18 | Panelão, Igarapé | HD | RR | 00:27:34 | -61:33:24 |
| Palmito (povoado) | LC | MG | -18:13:01 | -47:27:26 | Panelão, Paraná do | HD | AM | -5:12:19 | -63:12:51 |
| Palmito, Córrego do | HD | MT | -11:30:04 | -52:21:59 | Panelão, Paraná do | HD | AM | -5:12:16 | -63:13:13 |
| Palmito, Ribeirão | HD | MS | -20:49:37 | -51:50:21 | Panelão, Paraná do | HD | AM | -5:16:40 | -63:13:57 |
| Palmito, Ribeirão do | HD | MT | -12:39:16 | -55:00:01 | Panelão, Paraná do | HD | AM | -5:10:05 | -63:10:01 |
| Palmitópolis (vila) | LC | PR | -24:34:28 | -53:22:40 | Panelão, Rio | HD | BA | -15:25:02 | -39:31:15 |
| Palmitos (cidade) | LC | SC | -27:04:04 | -53:09:39 | Panelas (cidade) | LC | PE | -8:39:50 | -36:00:21 |
| Palmpópolis (cidade) | LC | MG | -16:44:06 | -40:25:12 | Panelas (outras localidades) | LC | AM | -2:56:56 | -67:50:17 |
| Palomas (povoado) | LC | RS | -30:48:36 | -55:23:02 | Panelas (outras localidades) | LC | BA | -10:16:13 | -40:36:09 |
| Palomas, Rio | HD | RS | -27:24:35 | -52:24:35 | Panelas (outras localidades) | LC | MT | -9:09:42 | -60:43:29 |
| Palomita, Igarapé | HD | AM | -6:29:51 | -58:36:32 | Panelas, Igarapé das | HD | MT | -9:23:38 | -60:57:33 |
| Palotina (cidade) | LC | PR | -24:17:02 | -53:50:24 | Panelas, Ilha das | HD | AM | -2:55:57 | -67:50:26 |
| Palotina, Aeródromo | ST | PR | -24:20:39 | -53:49:42 | Paneleira (povoado) | LC | MG | -20:38:39 | -45:24:34 |
| Pamá, Cachoeira | HD | AM | 01:48:22 | -67:20:29 | Panelinha (outras localidades) | LC | MG | -14:43:04 | -44:20:16 |
| Pamacuré (outras localidades) | LC | AM | -1:55:21 | -58:15:30 | Panema (outras localidades) | LC | PR | -22:57:13 | -50:35:20 |
| Pambu, Ilha do | HD | BA | -13:21:03 | -43:27:59 | Panema, Igarapé | HD | MA | -3:43:38 | -46:59:12 |
| Pamital (povoado) | LC | MT | -15:06:58 | -58:55:37 | Panema, Igarapé do | HD | AM | -4:09:04 | -61:17:23 |
| Pampa, Córrego | HD | MS | -21:48:11 | -54:39:40 | Panema, Ilha do | HD | PA | -0:17:11 | -50:57:36 |
| Pampã, Rio | HD | MG | -17:07:05 | -40:55:34 | Panga, Ribeirão | HD | MG | -19:09:59 | -48:28:09 |
| Pampã, Rio | HD | MG | -17:33:40 | -40:37:54 | Pangaré (vila) | LC | PR | -25:54:59 | -49:29:00 |
| Pampeiro (vila) | LC | RS | -30:39:17 | -55:13:55 | Pangaré, Sanga | HD | RS | -30:27:30 | -50:30:41 |
| Pampelônia (outras localidades) | LC | PA | -2:45:43 | -49:46:16 | Panorama (cidade) | LC | SP | -21:21:21 | -51:51:36 |
| Pampiona, Rio | HD | GO | -16:23:53 | -47:39:41 | Panorama (outras localidades) | LC | PA | -3:40:22 | -49:02:15 |
| Pampoã (outras localidades) | LC | GO | -17:37:39 | -47:43:37 | Panorama (outras localidades) | LC | RS | -30:29:49 | -54:07:51 |
| Pampulha (outras localidades) | LC | PA | -3:16:55 | -49:09:47 | Panorama (povoado) | LC | ES | -19:19:09 | -40:21:48 |
| Paná, Ilha do | HD | AM | -1:47:13 | -69:06:43 | Panorama (povoado) | LC | MT | -15:16:32 | -58:01:38 |
| Panacárica, Ilha | HD | RR | -1:22:52 | -61:51:58 | Panorama, Aeródromo | ST | MT | -11:22:11 | -55:22:48 |
| Panacuí (vila) | LC | CE | -3:13:22 | -40:24:27 | Panorâmica (vila) | LC | MG | -16:52:10 | -43:59:31 |
| Panamá (cidade) | LC | GO | -18:10:37 | -49:21:14 | Pantaleão, Lago | HD | AM | -3:38:35 | -59:12:34 |
| Panamá (outras localidades) | LC | TO | -11:57:55 | -47:34:05 | Pantaleona (outras localidades) | LC | MT | -15:22:46 | -57:42:59 |
| Panamá, Ribeirão | HD | GO | -18:20:59 | -49:27:35 | Pantanal da Onça, Igarapé | HD | AM | -7:19:33 | -71:28:52 |
| Panambi (cidade) | LC | RS | -28:17:34 | -53:30:07 | Pantanal Mato-grossense, Parque Nacional do | LM | MT | -17:42:51 | -57:25:36 |
| Panambi (vila) | LC | MS | -22:06:52 | -54:42:13 | Pantanal, Córrego | HD | GO | -14:45:51 | -50:46:34 |
| Panamim, Ilha | HD | AM | -3:22:21 | -64:35:36 | Pantanal, Córrego | HD | PA | -6:54:22 | -49:41:54 |
| Panamim, Ilhota | HD | AM | -3:20:08 | -64:34:39 | Pantanal, Ribeirão | HD | MT | -14:19:37 | -52:44:29 |
| Panapanã, Cachoeira | HD | AM | -0:21:58 | -64:47:20 | Pantanal, Ribeirão | HD | MT | -14:16:31 | -52:33:09 |
| Panapuã, Paraná | HD | AM | -2:15:53 | -65:44:58 | Pântano (povoado) | LC | MG | -18:33:10 | -46:48:44 |
| Panari, Rio | HD | RR | 05:10:10 | -60:19:37 | Pântano (vila) | LC | MG | -22:22:46 | -46:01:43 |

**Nomes Geográficos da Base Cartográfica Contínua do Brasil ao Milionésimo - BCIM,
por categoria de informação, Unidade da Federação e coordenadas geográficas**

(continuação)

| Nomes geográficos | Categoria de informação | Unidade da Federação | Coordenadas geográficas | | Nomes geográficos | Categoria de informação | Unidade da Federação | Coordenadas geográficas | |
|-------------------------------|-------------------------|----------------------|-------------------------|-----------|-------------------------------------|-------------------------|----------------------|-------------------------|-----------|
| | | | Latitude | Longitude | | | | Latitude | Longitude |
| Pântano do Sul (vila) | LC | SC | -27:46:32 | -48:30:23 | Papira (outras localidades) | LC | GO | -16:10:29 | -51:11:32 |
| Pântano Grande (cidade) | LC | RS | -30:11:27 | -52:22:26 | Papiri (outras localidades) | LC | AM | -5:41:43 | -64:26:02 |
| Pântano, Córrego do | HD | MG | -19:22:45 | -47:22:25 | Papo-Amarelo, Ponta do | HD | PA | 00:18:05 | -50:17:22 |
| Pântano, Córrego do | HD | MG | -20:10:58 | -49:09:18 | Papocas, Rio | HD | PB | -7:27:23 | -34:58:41 |
| Pântano, Córrego do | HD | MT | -11:32:33 | -52:40:05 | Papocas, Rio | HD | PB | -7:26:08 | -34:51:10 |
| Pântano, Lagoa do | HD | MG | -19:30:20 | -44:49:56 | Papuá, Rio | HD | BA | -14:25:19 | -39:45:51 |
| Pântano, Ribeirão do | HD | GO | -16:48:06 | -51:50:53 | Papucaia (povoado) | LC | RJ | -22:36:32 | -42:45:08 |
| Pântano, Ribeirão do | HD | MG | -22:22:29 | -46:01:54 | Papuco, Lago do | HD | AM | -3:23:40 | -58:40:23 |
| Pântano, Ribeirão do | HD | MS | -20:52:56 | -53:51:23 | Papuda, Córrego da | HD | GO | -14:10:23 | -50:18:22 |
| Pântano, Ribeirão do | HD | MS | -20:45:31 | -53:56:03 | Papuda, Córrego da | HD | GO | -14:08:50 | -50:14:18 |
| Pântano, Ribeirão do | HD | SP | -21:53:51 | -47:41:34 | Papurá, Igarapé | HD | PA | -3:08:13 | -48:37:07 |
| Pântano, Ribeirão do | HD | SP | -21:25:58 | -47:44:25 | Paquequer, Rio | HD | RJ | -22:04:12 | -42:41:09 |
| Pantanoso, Arroio | HD | RS | -31:09:15 | -52:43:01 | Paquetá (cidade) | LC | PI | -7:06:14 | -41:42:14 |
| Pantera, Ribeirão | HD | PA | -9:13:34 | -50:20:30 | Paquetá (outras localidades) | LC | PI | -8:38:59 | -44:02:07 |
| Pantuó, Riacho do | HD | BA | -9:47:57 | -40:52:51 | Paquetá, Ilha | HD | PA | -1:45:47 | -49:33:21 |
| Panumã, Ilha | HD | AM | -2:55:06 | -58:04:49 | Paquetá, Ilha de | HD | RJ | -22:46:16 | -43:07:20 |
| Pão de Açúcar (cidade) | LC | AL | -9:44:52 | -37:26:13 | Paquevira (vila) | LC | PE | -8:52:58 | -36:06:32 |
| Pão de Açúcar (vila) | LC | PE | -7:56:00 | -36:07:59 | Paquçama (outras localidades) | LC | PA | -3:22:46 | -51:45:16 |
| Pão de Açúcar de Poção (vila) | LC | PE | -8:15:08 | -36:42:58 | Pará (vila) | LC | PE | -7:50:20 | -36:22:06 |
| Pão de Açúcar, Morro | HP | MS | -21:26:35 | -57:52:02 | Pará de Minas (cidade) | LC | MG | -19:51:36 | -44:36:28 |
| Pão-de-ló, Ilha | HD | AM | -1:11:34 | -58:35:25 | Pará de Minas, Aeródromo | ST | MG | -19:50:32 | -44:36:02 |
| Papa Pau (outras localidades) | LC | PA | -1:26:34 | -56:01:04 | Pará do Uruará, Rio | HD | PA | -2:22:14 | -53:43:26 |
| Papa-arroz, Ilha | HD | RR | 01:37:54 | -61:13:15 | Pará do Uruará, Rio | HD | PA | -2:11:45 | -53:35:42 |
| Papagaio (outras localidades) | LC | AM | -7:24:24 | -71:03:35 | Pará ou Uruará, Rio | HD | PA | -2:17:09 | -53:36:16 |
| Papagaio (outras localidades) | LC | BA | -9:11:01 | -39:23:25 | Pará, Cachoeira | HD | RR | 03:06:16 | -63:40:42 |
| Papagaio (outras localidades) | LC | BA | -13:27:43 | -42:34:14 | Pará, Igarapé | HD | AM | 01:11:33 | -67:53:28 |
| Papagaio (outras localidades) | LC | PI | -7:06:29 | -42:51:54 | Pará, Ilha do | HD | PA | 0:0-18:0-1 | -51:15:28 |
| Papagaio (outras localidades) | LC | PI | -7:42:04 | -41:56:33 | Pará, Riacho do | HD | PI | -8:45:51 | -44:25:45 |
| Papagaio (povoado) | LC | PR | -25:30:04 | -51:09:53 | Pará, Rio | HD | MG | -19:41:52 | -44:55:23 |
| Papagaio (vila) | LC | MA | -6:02:16 | -45:22:44 | Pará, Rio | HD | MG | -20:35:28 | -44:30:39 |
| Papagaio (vila) | LC | PE | -8:32:51 | -36:39:16 | Pará, Rio | HD | PA | -1:46:40 | -49:34:52 |
| Papagaio, Baixão do | HD | MA | -6:00:24 | -45:48:20 | Pará/Maranhão (rodovia) | ST | PA | -1:30:04 | -46:55:22 |
| Papagaio, Baixão do | HD | MA | -5:55:32 | -45:45:54 | Paracambi (cidade) | LC | RJ | -22:36:39 | -43:42:32 |
| Papagaio, Córrego | HD | MS | -21:14:47 | -57:15:16 | Paracati (outras localidades) | LC | PI | -8:17:12 | -45:39:37 |
| Papagaio, Córrego | HD | MT | -13:32:00 | -55:45:32 | Paracati, Lago | HD | PA | -2:06:50 | -54:29:32 |
| Papagaio, Furo | HD | RR | 03:14:17 | -62:01:12 | Paracatu (cidade) | LC | MG | -17:13:19 | -46:52:30 |
| Papagaio, Furo | HD | RR | 03:13:34 | -62:04:11 | Paracatu, Aeródromo | ST | MG | -17:14:33 | -46:52:51 |
| Papagaio, Furo | HD | RR | 03:11:59 | -62:07:32 | Paracatu, Lagoa do | HD | MG | -16:34:12 | -45:04:32 |
| Papagaio, Furo | HD | RR | 03:13:45 | -62:05:15 | Paracatu, Riacho | HD | BA | -11:41:32 | -38:46:28 |
| Papagaio, Furo | HD | RR | 03:14:01 | -61:59:07 | Paracatu, Rio | HD | AM | -2:01:45 | -57:37:00 |
| Papagaio, Furo | HD | RR | 03:10:22 | -62:09:21 | Paracatu, Rio | HD | MG | -17:04:25 | -45:53:49 |
| Papagaio, Igarapé | HD | AC | -8:19:14 | -73:05:57 | Paracatu, Rio | HD | MG | -17:51:32 | -46:38:23 |
| Papagaio, Ilha | HD | PA | -2:06:07 | -50:26:11 | Paracatuí, Rio | HD | MG | -16:20:48 | -44:40:24 |
| Papagaio, Ilha do | HD | RJ | -22:53:37 | -41:59:09 | Paracatuí, Rio | HD | MG | -16:07:50 | -44:17:17 |
| Papagaio, Ilha do | HD | RR | 0:0-40:0-7 | -61:50:40 | Paracatuí, Rio | HD | PA | -0:39:45 | -48:34:42 |
| Papagaio, Riacho | HD | MA | -6:11:59 | -45:21:59 | Paracatuí, Rio | HD | PA | -0:39:40 | -48:44:05 |
| Papagaio, Riacho | HD | MA | -6:03:31 | -45:23:08 | Paraconi, Rio | HD | AM | -4:01:03 | -58:23:05 |
| Papagaio, Riacho | HD | PE | -8:31:49 | -36:37:27 | Paraconi, Rio | HD | AM | -4:14:53 | -58:23:18 |
| Papagaio, Riacho | HD | PI | -7:15:04 | -42:53:42 | Paracuá (vila) | LC | CE | -3:14:31 | -40:47:52 |
| Papagaio, Riacho do | HD | MA | -6:20:32 | -44:52:17 | Paracuba, Lago | HD | AM | -3:37:22 | -60:48:37 |
| Papagaio, Ribeirão | HD | MS | -21:42:39 | -53:44:20 | Paraçu, Igarapé | HD | PA | -4:49:14 | -52:55:03 |
| Papagaio, Ribeirão | HD | MS | -21:51:36 | -53:46:25 | Paracuru (cidade) | LC | CE | -3:24:36 | -39:01:51 |
| Papagaio, Ribeirão | HD | MT | -14:18:39 | -59:38:13 | Paracuru, Ponta | HD | CE | -3:23:33 | -39:00:17 |
| Papagaio, Rio | HD | AM | -2:12:57 | -62:54:05 | Parada (outras localidades) | LC | BA | -10:50:14 | -40:22:00 |
| Papagaio, Rio | HD | MT | -13:19:07 | -58:19:56 | Parada (outras localidades) | LC | PA | -2:26:16 | -51:15:36 |
| Papagaio, Rio | HD | PA | -8:58:12 | -49:59:25 | Parada de Xopotó (povoado) | LC | MG | -20:18:21 | -42:54:43 |
| Papagaio, Rio | HD | SE | -10:30:49 | -36:39:25 | Parada Saiboro (outras localidades) | LC | RS | -30:57:10 | -54:11:23 |
| Papagaios (cidade) | LC | MG | -19:26:56 | -44:44:52 | Parada, Igarapé da | HD | MT | -9:41:16 | -59:22:16 |
| Papagaios Novos (vila) | LC | PR | -25:24:15 | -50:08:05 | Parada, Ilha da | HD | MT | -9:41:48 | -59:27:22 |
| Papagaios, Ilha dos | HD | SP | -24:38:25 | -47:25:05 | Paradão, Lagoa do | HD | BA | -14:18:10 | -45:54:50 |
| Papaganado, Igarapé | HD | AC | -9:36:53 | -68:52:29 | Parado, Rio | HD | MT | -10:36:12 | -55:27:26 |
| Papaganado, Igarapé | HD | AC | -9:31:14 | -68:53:24 | Parafuso (povoado) | LC | BA | -12:46:18 | -38:19:36 |
| Papa-mel, Riacho | HD | PB | -7:38:03 | -38:22:25 | Parafuso, Rio | HD | PI | -4:44:14 | -41:29:50 |
| Papanduva (cidade) | LC | SC | -26:22:12 | -50:08:38 | Paragarças (outras localidades) | LC | PA | -8:32:12 | -50:26:21 |
| Papanduas, Rio | HD | SC | -26:18:17 | -50:12:57 | Paragominas (cidade) | LC | PA | -2:59:42 | -47:21:10 |
| Papara (vila) | LC | CE | -3:58:54 | -38:43:41 | Paragominas, Aeródromo | ST | PA | -3:01:29 | -47:18:59 |
| Papicu, Rio | HD | RJ | -22:47:19 | -42:10:55 | Paraguaçu (cidade) | LC | MG | -21:32:49 | -45:44:16 |
| Papion, Ilha | HD | PA | -0:14:18 | -51:06:46 | Paraguaçu (povoado) | LC | SC | -26:22:57 | -49:55:05 |

**Nomes Geográficos da Base Cartográfica Contínua do Brasil ao Milionésimo - BCIM,
 por categoria de informação, Unidade da Federação e coordenadas geográficas**

(continuação)

| Nomes geográficos | Categoria de informação | Unidade da Federação | Coordenadas geográficas | | Nomes geográficos | Categoria de informação | Unidade da Federação | Coordenadas geográficas | |
|----------------------------------|-------------------------|----------------------|-------------------------|-----------|---|-------------------------|----------------------|-------------------------|-----------|
| | | | Latitude | Longitude | | | | Latitude | Longitude |
| Paraguaçu Paulista (cidade) | LC | SP | -22:24:46 | -50:34:33 | Paraíso (outras localidades) | LC | AM | -6:26:56 | -58:16:12 |
| Paraguaçu Paulista, Aeroporto | ST | SP | -22:25:35 | -50:36:23 | Paraíso (outras localidades) | LC | BA | -11:16:47 | -40:16:33 |
| Paraguaçu, Aeródromo | ST | MG | -21:33:31 | -45:45:04 | Paraíso (outras localidades) | LC | MG | -18:59:29 | -48:06:41 |
| Paraguaçu, Barra do | HD | BA | -12:49:51 | -38:47:04 | Paraíso (outras localidades) | LC | MS | -23:02:57 | -54:00:51 |
| Paraguaçu, Igarapé | HD | RO | -12:18:47 | -63:39:42 | Paraíso (outras localidades) | LC | MS | -22:03:17 | -55:41:58 |
| Paraguaçu, Rio | HD | BA | -12:52:56 | -41:06:32 | Paraíso (outras localidades) | LC | MS | -19:08:34 | -56:47:31 |
| Paraguaçu, Rio | HD | BA | -13:13:28 | -41:24:02 | Paraíso (outras localidades) | LC | MT | -10:02:50 | -60:07:43 |
| Paraguaçu, Rio | HD | BA | -12:38:31 | -38:56:56 | Paraíso (outras localidades) | LC | MT | -15:59:11 | -56:35:01 |
| Paraguaçu, Rio | HD | BA | -12:32:55 | -39:43:16 | Paraíso (outras localidades) | LC | MT | -14:15:28 | -54:25:46 |
| Paraguaçu, Rio | HD | BA | -12:50:17 | -38:50:02 | Paraíso (outras localidades) | LC | MT | -17:06:04 | -53:16:21 |
| Paraguaçu, Rio | HD | BA | -12:59:48 | -40:33:35 | Paraíso (outras localidades) | LC | PA | -2:53:12 | -54:44:49 |
| Paraguai (vila) | LC | MG | -20:45:47 | -42:44:36 | Paraíso (outras localidades) | LC | PA | -1:19:44 | -51:26:50 |
| Paraguai, Córrego | HD | SP | -21:29:23 | -50:08:58 | Paraíso (outras localidades) | LC | PA | -1:39:49 | -52:34:16 |
| Paraguai, Rio | HD | MS | -19:01:31 | -57:27:39 | Paraíso (outras localidades) | LC | PA | -1:32:08 | -52:57:57 |
| Paraguai, Rio | HD | MT | -15:39:03 | -57:29:42 | Paraíso (outras localidades) | LC | PA | -2:04:44 | -52:21:53 |
| Paraguai, Rio | HD | MT | -16:51:22 | -57:36:22 | Paraíso (outras localidades) | LC | PA | -1:48:10 | -55:49:38 |
| Paraguai, Rio | HD | MT | -17:25:38 | -57:26:31 | Paraíso (outras localidades) | LC | PA | -1:16:32 | -56:41:41 |
| Paraguai, Rio | HD | MT | -15:15:42 | -57:14:47 | Paraíso (outras localidades) | LC | RO | -10:13:15 | -62:07:30 |
| Paraguai, Rio | HD | MT | -15:37:46 | -57:29:34 | Paraíso (outras localidades) | LC | RR | 02:26:33 | -59:59:01 |
| Paraguai, Rio | HD | MT | -15:27:42 | -57:20:38 | Paraíso (outras localidades) | LC | RR | 03:18:24 | -60:20:24 |
| Paraguai, Rio | HD | MT | -15:38:02 | -57:29:14 | Paraíso (outras localidades) | LC | RR | 02:54:30 | -60:58:37 |
| Paraguai, Rio | HD | MT | -15:47:48 | -57:31:07 | Paraíso (outras localidades) | LC | RS | -31:11:24 | -53:56:34 |
| Paraguai, Rio | HD | MT | -15:38:30 | -57:29:57 | Paraíso (outras localidades) | LC | RS | -30:42:39 | -56:00:43 |
| Paraguai, Rio | HD | MT | -15:06:21 | -57:06:41 | Paraíso (outras localidades) | LC | RS | -28:39:09 | -52:16:26 |
| Paraguai, Rio | HD | MT | -14:43:43 | -56:45:19 | Paraíso (outras localidades) | LC | SP | -22:53:29 | -48:29:46 |
| Paraguai-mirim, Rio | HD | MS | -18:36:08 | -57:22:59 | Paraíso (outras localidades) | LC | TO | -9:35:24 | -49:48:43 |
| Paraguai-mirim, Rio | HD | MS | -18:52:03 | -57:26:21 | Paraíso (povoado) | LC | MA | -2:45:43 | -45:16:15 |
| Paraguaizinho, Rio | HD | MT | -16:25:51 | -57:08:00 | Paraíso (povoado) | LC | RJ | -21:21:43 | -41:44:05 |
| Paraí (cidade) | LC | RS | -28:35:38 | -51:47:09 | Paraíso (vila) | LC | CE | -4:31:48 | -40:09:35 |
| Paraíba (outras localidades) | LC | AM | -5:49:02 | -61:34:26 | Paraíso (vila) | LC | MS | -19:01:07 | -53:00:50 |
| Paraíba (outras localidades) | LC | PA | -3:57:11 | -55:17:39 | Paraíso da Piedade (vila) | LC | MG | -21:24:33 | -44:09:47 |
| Paraíba do Sul (cidade) | LC | RJ | -22:09:43 | -43:17:34 | Paraíso do Leste (vila) | LC | MT | -16:04:22 | -54:09:23 |
| Paraíba do Sul, Rio | HD | RJ | -21:38:58 | -41:30:21 | Paraíso do Norte (cidade) | LC | PR | -23:16:51 | -52:36:07 |
| Paraíba do Sul, Rio | HD | RJ | -22:09:30 | -43:17:19 | Paraíso do Sul (cidade) | LC | RS | -29:40:08 | -53:08:56 |
| Paraíba do Sul, Rio | HD | SP | -22:51:52 | -45:20:54 | Paraíso do Tobias (vila) | LC | RJ | -21:25:47 | -52:05:39 |
| Paraíba, Rio | HD | PB | -7:38:51 | -35:49:14 | Paraíso do Tocantins (cidade) | LC | TO | -10:10:33 | -48:52:01 |
| Paraíba, Rio | HD | PB | -7:43:07 | -36:33:46 | Paraíso do Tocantins, Aeródromo | ST | TO | -10:09:23 | -48:55:09 |
| Paraíba, Rio | HD | PB | -7:12:10 | -35:11:20 | Paraíso dos Campos (outras localidades) | LC | AM | -8:09:42 | -63:49:09 |
| Paraíba, Rio | HD | PB | -7:36:09 | -36:21:56 | Paraíso Garcia (vila) | LC | MG | -21:32:04 | -43:51:41 |
| Paraíba, Rio | HD | PB | -7:38:01 | -36:26:02 | Paraíso, Aldeia Indígena | LC | AM | -6:55:59 | -69:22:59 |
| Paraibano (cidade) | LC | MA | -6:25:58 | -43:59:02 | Paraíso, Aldeia Indígena | LC | MT | -14:25:36 | -53:25:51 |
| Paraibinha, Rio | HD | PB | -7:25:11 | -35:38:17 | Paraíso, Aldeia Indígena | LC | MT | -14:15:30 | -54:34:56 |
| Paraibuna (cidade) | LC | SP | -23:23:09 | -45:39:43 | Paraíso, Arroio | HD | RS | -29:39:22 | -53:08:09 |
| Paraibuna, Rio | HD | MG | -21:57:58 | -43:20:50 | Paraíso, Cachoeira | HD | AM | -0:58:09 | -58:24:32 |
| Paraibuna, Rio | HD | MG | -21:30:34 | -43:41:54 | Paraíso, Cachoeira | HD | PA | -0:58:09 | -58:24:32 |
| Paraibuna, Rio | HD | SP | -23:19:38 | -45:08:52 | Paraíso, Córrego | HD | GO | -18:12:10 | -47:43:02 |
| Paraibuna, Rio | HD | SP | -23:26:33 | -45:20:59 | Paraíso, Córrego | HD | MT | -14:47:15 | -60:10:53 |
| Paraibuna, Usina Hidrelétrica de | AG | SP | -23:20:53 | -45:39:26 | Paraíso, Córrego | HD | MT | -14:54:55 | -60:10:53 |
| Paraim, Rio | HD | GO | -14:43:10 | -47:09:21 | Paraíso, Igarapé do | HD | AM | -6:43:38 | -59:10:35 |
| Paraim, Rio | HD | GO | -15:10:44 | -47:05:38 | Paraíso, Igarapé do | HD | RO | -10:28:54 | -62:11:59 |
| Paraim, Rio | HD | PI | -9:40:56 | -44:37:26 | Paraíso, Lagoa | HD | AM | -7:29:47 | -62:55:04 |
| Paraim, Rio | HD | PI | -9:33:31 | -44:36:39 | Paraíso, Ribeirão | HD | GO | -16:56:41 | -52:04:32 |
| Paraim, Rio | HD | PI | -10:30:26 | -45:08:46 | Paraíso, Ribeirão | HD | GO | -17:33:07 | -51:49:32 |
| Paraim, Rio | HD | PI | -10:39:00 | -45:00:15 | Paraíso, Ribeirão | HD | GO | -17:21:24 | -49:22:17 |
| Paraim, Rio | HD | PI | -10:27:00 | -44:49:49 | Paraíso, Ribeirão | HD | MG | -19:24:17 | -46:25:31 |
| Paraim, Rio | HD | PI | -9:38:05 | -44:37:37 | Paraíso, Ribeirão | HD | MT | -14:39:01 | -53:22:06 |
| Paraim, Rio | HD | PI | -9:57:50 | -44:36:23 | Paraíso, Ribeirão | HD | MT | -14:29:00 | -53:24:13 |
| Paraipaba (cidade) | LC | CE | -3:26:20 | -39:08:52 | Paraíso, Ribeirão do | HD | GO | -17:50:27 | -51:34:27 |
| Paraíso (cidade) | LC | SC | -26:36:50 | -53:40:19 | Paraíso, Ribeirão do | HD | GO | -18:01:27 | -51:37:45 |
| Paraíso (cidade) | LC | SP | -21:00:57 | -48:46:26 | Paraíso, Rio | HD | MS | -18:39:56 | -52:59:08 |
| Paraíso (outras localidades) | LC | AM | -6:33:44 | -66:06:51 | Paraíso, Rio | HD | MS | -18:54:04 | -53:03:04 |
| Paraíso (outras localidades) | LC | AM | -6:58:34 | -70:43:08 | Paraíso, Rio | HD | MT | -15:57:20 | -53:52:40 |
| Paraíso (outras localidades) | LC | AM | -7:19:50 | -64:45:28 | Paraíso, Rio | HD | MT | -15:58:16 | -54:02:49 |
| Paraíso (outras localidades) | LC | AM | -5:33:51 | -67:38:02 | Paraíso, Rio | HD | MT | -16:04:01 | -54:11:21 |
| Paraíso (outras localidades) | LC | AM | -4:07:58 | -70:26:33 | Paraisolândia (vila) | LC | SP | -22:32:24 | -47:42:47 |
| Paraíso (outras localidades) | LC | AM | -6:41:41 | -59:04:22 | Paraisópolis (cidade) | LC | MG | -22:33:14 | -45:46:48 |
| Paraíso (outras localidades) | LC | AM | -1:44:17 | -60:09:53 | Paraitinga, Rio | HD | SP | -23:00:06 | -45:03:55 |
| Paraíso (outras localidades) | LC | AM | -2:48:22 | -65:53:22 | Paraju (vila) | LC | ES | -20:18:53 | -40:48:19 |

**Nomes Geográficos da Base Cartográfica Contínua do Brasil ao Milionésimo - BCIM,
por categoria de informação, Unidade da Federação e coordenadas geográficas**

(continuação)

| Nomes geográficos | Categoria de informação | Unidade da Federação | Coordenadas geográficas | | Nomes geográficos | Categoria de informação | Unidade da Federação | Coordenadas geográficas | |
|--------------------------------------|-------------------------|----------------------|-------------------------|-----------|----------------------------------|-------------------------|----------------------|-------------------------|-----------|
| | | | Latitude | Longitude | | | | Latitude | Longitude |
| Paraju, Rio | HD | MG | -18:02:08 | -40:57:13 | Parapananema, Floresta Estadual | LM | SP | -23:31:59 | -48:45:33 |
| Parajuru (vila) | LC | CE | -4:22:07 | -37:51:52 | Parapananema, Rio | HD | PR | -23:03:46 | -49:52:38 |
| Parakida, Aldeia Indígena | LC | MT | -10:06:03 | -59:41:00 | Parapananema, Rio | HD | PR | -22:34:10 | -52:58:47 |
| Paramazonas (outras localidades) | LC | AM | -4:37:40 | -57:50:17 | Parapananema, Rio | HD | SP | -24:07:40 | -48:13:11 |
| Parambu (cidade) | LC | CE | -6:12:39 | -40:41:38 | Parapananema, Rio | HD | SP | -23:59:51 | -48:10:19 |
| Paramirim (cidade) | LC | BA | -13:26:34 | -42:14:20 | Parapananema, Rio | HD | SP | -23:45:56 | -48:23:44 |
| Paramirim, Aeródromo | ST | BA | -13:26:44 | -42:14:55 | Paranapiacaba (vila) | LC | SP | -23:46:21 | -46:17:50 |
| Paramirim, Rio | HD | BA | -11:59:02 | -42:57:48 | Paranapitanga, Rio | HD | SP | -23:50:32 | -48:28:32 |
| Paramirim, Rio | HD | BA | -13:25:52 | -42:03:53 | Paranapoema (cidade) | LC | PR | -22:38:02 | -52:05:52 |
| Paramirim, Rio | HD | BA | -13:29:03 | -42:02:10 | Paranápolis (povoado) | LC | SP | -20:51:47 | -51:26:06 |
| Paramirim, Rio | HD | BA | -12:46:10 | -42:30:02 | Paranapuá (cidade) | LC | SP | -20:06:10 | -50:35:09 |
| Paramirim, Rio | HD | BA | -11:38:27 | -43:16:46 | Paranapuá-Guaçu, Ponta do | HD | SP | -24:24:00 | -47:00:03 |
| Paramirim, Rio | HD | BA | -13:20:22 | -42:15:59 | Paranaquara (outras localidades) | LC | PA | -1:43:52 | -53:14:37 |
| Paramirim, Rio | HD | BA | -13:25:38 | -42:06:10 | Paranaquara, Igarapé | HD | AM | -4:14:27 | -60:26:30 |
| Paramoti (cidade) | LC | CE | -4:05:49 | -39:14:20 | Paranaquara, Ilha | HD | AM | -5:01:33 | -60:50:34 |
| Paraná (cidade) | LC | RN | -6:29:09 | -38:18:46 | Paranaquara, Ilha | HD | PA | -1:41:00 | -53:00:15 |
| Paraná (cidade) | LC | TO | -12:36:54 | -47:52:58 | Paranareal (outras localidades) | LC | PR | -22:50:22 | -52:10:14 |
| Paraná (outras localidades) | LC | AM | -9:28:59 | -67:18:06 | Paranari (outras localidades) | LC | AM | -0:13:35 | -65:51:23 |
| Paraná (outras localidades) | LC | MT | -11:20:19 | -55:20:55 | Paranãs, Riacho dos | HD | MA | -5:28:46 | -46:44:37 |
| Paraná (outras localidades) | LC | RO | -10:36:49 | -62:18:59 | Paranãs, Riacho dos | HD | MA | -5:28:35 | -46:48:52 |
| Paraná do Bravo, Igarapé | HD | AC | -9:12:13 | -71:01:37 | Paranatama (cidade) | LC | PE | -8:55:15 | -36:39:28 |
| Paraná do Cocal (outras localidades) | LC | AM | -7:34:47 | -64:54:15 | Paranatinga (cidade) | LC | MT | -14:25:55 | -54:03:03 |
| Paraná do Ouro, Igarapé | HD | AC | -8:50:41 | -70:50:59 | Paranatinga (outras localidades) | LC | MT | -11:55:02 | -55:43:42 |
| Paraná d'Oeste (vila) | LC | PR | -24:06:29 | -52:53:00 | Paranatinga, Rio | HD | MT | -14:27:19 | -54:14:25 |
| Paraná Dois (outras localidades) | LC | MT | -13:46:21 | -56:33:38 | Paranavaí (cidade) | LC | PR | -23:04:22 | -52:27:54 |
| Paraná Grande, Igarapé | HD | AM | -6:50:07 | -70:55:55 | Paranavaí, Aeródromo | ST | PR | -23:05:28 | -52:29:02 |
| Paraná Juca (outras localidades) | LC | AM | 00:24:03 | -69:05:32 | Paranavaí, Ribeirão | HD | PR | -23:08:54 | -52:38:26 |
| Paraná Novo Recreio, Igarapé | HD | AC | -7:36:16 | -73:33:27 | Paran-doti, Igarapé | HD | PA | -7:06:50 | -57:46:48 |
| Paraná, Aeródromo | ST | TO | -12:37:09 | -47:52:19 | Paran-doti, Igarapé | HD | PA | -7:09:47 | -58:00:23 |
| Paraná, Cachoeira do | HD | PA | -0:57:26 | -54:26:05 | Parangaba (vila) | LC | CE | -3:46:51 | -38:33:13 |
| Paraná, Igarapé | HD | AM | -6:56:33 | -64:42:34 | Paranhana, Rio | HD | RS | -29:32:20 | -50:46:17 |
| Paraná, Igarapé | HD | AM | -1:23:06 | -68:10:39 | Paranhos (cidade) | LC | MS | -23:53:34 | -55:25:51 |
| Paraná, Paraná da | HD | AM | -4:03:28 | -62:21:32 | Paranhos (povoado) | LC | SP | -22:35:26 | -48:40:18 |
| Paraná, Rio | HD | GO | -13:11:07 | -47:29:49 | Paranhos, Ribeirão | HD | PR | -23:25:38 | -52:21:08 |
| Paraná, Rio | HD | GO | -15:02:23 | -47:23:27 | Paranoá (outras localidades) | LC | DF | -15:47:27 | -47:46:31 |
| Paraná, Rio | HD | MA | -2:27:12 | -45:43:02 | Paranoá, Lago do | HD | DF | -15:50:04 | -47:51:04 |
| Paraná, Rio | HD | PR | -23:13:22 | -53:40:32 | Paranorte (vila) | LC | MT | -10:29:25 | -57:36:49 |
| Paraná-Apará (outras localidades) | LC | PA | -2:55:50 | -50:18:28 | Paraopeba (cidade) | LC | MG | -19:16:26 | -44:24:14 |
| Paranabi (vila) | LC | SP | -23:53:38 | -45:14:55 | Paraopeba, Rio | HD | MG | -21:12:30 | -42:59:34 |
| Paranacity (cidade) | LC | PR | -22:55:48 | -52:09:03 | Paraopeba, Rio | HD | MG | -19:51:58 | -44:20:30 |
| Paranaense (outras localidades) | LC | RO | -11:25:54 | -60:55:51 | Paraoqueana (vila) | LC | RJ | -21:30:06 | -42:14:55 |
| Paranagi (vila) | LC | PR | -22:50:45 | -50:52:32 | Parapeúna (vila) | LC | RJ | -22:06:10 | -43:49:43 |
| Paranaguá (cidade) | LC | PR | -25:31:12 | -48:30:32 | Parapó, Arroio | HD | RS | -32:06:02 | -52:47:40 |
| Paranaguá, Aeródromo | ST | PR | -25:32:24 | -48:31:50 | Parapuá (cidade) | LC | SP | -21:46:58 | -50:47:34 |
| Paranaguá, Baía de | HD | PR | -25:34:51 | -48:27:45 | Parapuí (vila) | LC | CE | -3:20:34 | -40:10:56 |
| Paranaguá, Porto | ST | PR | -25:30:00 | -48:31:00 | Paraquequara, Rio | HD | PA | -2:57:10 | -47:30:46 |
| Paranaguá-Mirim (povoado) | LC | SC | -26:20:28 | -48:44:01 | Paraquequara, Rio | HD | PA | -2:58:49 | -47:37:58 |
| Paranaguá-Mirim, Rio | HD | SC | -26:22:14 | -48:43:55 | Parari (cidade) | LC | PB | -7:19:15 | -36:39:21 |
| Paranaguá-mirim, Rio | HD | SC | -26:24:18 | -48:47:32 | Paratari, Igarapé | HD | AC | -8:44:55 | -72:58:54 |
| Paranaíba (cidade) | LC | MS | -19:40:37 | -51:11:27 | Paratari, Ilha | HD | AM | -3:35:21 | -60:51:24 |
| Paranaíba (outras localidades) | LC | MG | -19:32:58 | -50:51:11 | Paratati, Paraná | HD | AM | -3:38:57 | -61:07:35 |
| Paranaíba ou Xaconte, Rio | HD | MT | -12:18:39 | -52:33:41 | Paratati, Paraná | HD | AM | -3:40:16 | -61:04:32 |
| Paranaíba ou Xaconte, Rio | HD | MT | -12:38:37 | -52:32:09 | Parateca (vila) | LC | BA | -13:53:52 | -43:32:26 |
| Paranaíba, Aeródromo | ST | MS | -19:39:02 | -51:11:54 | Parateí, Rio | HD | SP | -23:19:45 | -46:08:43 |
| Paranaíba, Rio | HD | GO | -18:26:46 | -49:11:39 | Parati (outras localidades) | LC | AM | -6:24:19 | -68:13:52 |
| Paranaíba, Rio | HD | MG | -18:18:17 | -46:59:12 | Parati (outras localidades) | LC | AM | -5:32:34 | -63:13:03 |
| Paranaíba, Rio | HD | MG | -18:33:03 | -48:00:24 | Parati Mirim (vila) | LC | RJ | -23:14:30 | -44:37:41 |
| Paranaíba, Rio | HD | MG | -19:12:48 | -46:20:08 | Parati, Aeródromo | ST | RJ | -23:13:26 | -44:43:11 |
| Paranaíba, Rio | HD | MG | -19:08:10 | -50:36:32 | Paratibe (outras localidades) | LC | PE | -7:55:55 | -34:53:55 |
| Paranaíba, Rio | HD | MG | -18:25:33 | -48:04:12 | Paratiji, Rio | HD | BA | -12:00:01 | -39:37:39 |
| Paranaiguara (cidade) | LC | GO | -18:54:57 | -50:39:14 | Paratiji, Rio | HD | BA | -12:13:13 | -39:28:10 |
| Paranaíta (cidade) | LC | MT | -9:39:54 | -56:28:37 | Paratinga (cidade) | LC | BA | -12:41:27 | -43:11:02 |
| Paranaíta, Rio | HD | MT | -10:07:52 | -56:30:47 | Paratinga, Ilha da | HD | BA | -12:40:36 | -43:11:55 |
| Paranaíta, Rio | HD | MT | -9:35:13 | -56:41:01 | Paratucu, Rio | HD | AM | -2:02:59 | -57:06:43 |
| Paranambi (outras localidades) | LC | RO | -12:36:10 | -60:06:45 | Paratucu, Rio | HD | AM | -2:10:14 | -57:15:55 |
| Parapananema (cidade) | LC | SP | -23:23:20 | -48:43:22 | Paratudo (outras localidades) | LC | MT | -16:01:12 | -59:01:50 |
| Parapananema (outras localidades) | LC | RO | -9:52:00 | -63:03:06 | Paratudo, Ilha | HD | MS | -19:52:29 | -57:46:07 |
| Parapananema, Estação Ecológica de | LM | SP | -23:30:44 | -48:45:20 | Paraty (cidade) | LC | RJ | -23:13:04 | -44:42:46 |

**Nomes Geográficos da Base Cartográfica Contínua do Brasil ao Milionésimo - BCIM,
 por categoria de informação, Unidade da Federação e coordenadas geográficas**

(continuação)

| Nomes geográficos | Categoria de informação | Unidade da Federação | Coordenadas geográficas | | Nomes geográficos | Categoria de informação | Unidade da Federação | Coordenadas geográficas | |
|---------------------------------|-------------------------|----------------------|-------------------------|-----------|-------------------------------------|-------------------------|----------------------|-------------------------|-----------|
| | | | Latitude | Longitude | | | | Latitude | Longitude |
| Paraú (cidade) | LC | RN | -5:46:26 | -37:06:03 | Pareci Novo (cidade) | LC | RS | -29:38:16 | -51:23:52 |
| Paraú, Rio | HD | RN | -5:57:31 | -37:16:08 | Parecis (cidade) | LC | RO | -12:10:30 | -61:36:10 |
| Paraú, Rio | HD | RN | -5:48:23 | -37:07:25 | Parecis (povoado) | LC | MT | -14:09:22 | -56:56:06 |
| Paraú, Rio | HD | RN | -5:37:42 | -36:54:32 | Parecis, Aldeia Indígena | LC | MT | -14:23:19 | -58:13:09 |
| Paraú, Rio | HD | RN | -5:59:34 | -37:16:36 | Paredão de Minas (vila) | LC | MG | -17:06:24 | -45:25:52 |
| Parauapebas (cidade) | LC | PA | -6:04:04 | -49:54:07 | Paredão Grande (outras localidades) | LC | MT | -15:33:14 | -53:27:02 |
| Parauapebas, Rio | HD | PA | -6:16:23 | -49:59:10 | Paredão Grande, Ribeirão | HD | MT | -15:33:53 | -53:27:09 |
| Parauari, Ilha do | HD | AM | -3:08:10 | -64:49:48 | Paredão Grande, Ribeirão | HD | MT | -15:28:19 | -53:19:26 |
| Parauari, Rio | HD | AM | -4:37:02 | -57:48:48 | Paredão Nunes (outras localidades) | LC | AP | 00:53:25 | -51:15:45 |
| Parauari, Rio | HD | AM | -5:32:31 | -57:57:44 | Paredão, Cachoeira | HD | RO | -10:37:10 | -63:58:24 |
| Paraucaca, Ilha | HD | AM | -3:12:03 | -59:27:55 | Paredão, Cachoeira do | HD | RR | 02:57:20 | -61:34:53 |
| Paraúna (cidade) | LC | GO | -16:56:52 | -50:26:56 | Paredão, Córrego | HD | MS | -21:25:55 | -52:12:13 |
| Paraúna (povoado) | LC | MG | -18:37:47 | -43:58:01 | Paredão, Igarapé | HD | AM | -8:14:06 | -58:21:56 |
| Paraúna, Rio | HD | MG | -18:39:31 | -43:50:13 | Paredão, Ilha do | HD | RR | 02:57:23 | -61:34:01 |
| Paraúna, Rio | HD | MG | -18:40:41 | -43:36:22 | Paredão, Ilha do | HD | SP | -24:04:32 | -45:43:12 |
| Parauninha, Rio | HD | MG | -19:13:15 | -43:41:19 | Paredão, Morro do | HP | ES | -20:31:22 | -29:17:59 |
| Parauninha, Rio | HD | MG | -18:59:14 | -43:35:39 | Paredão, Ponta do | HD | ES | -20:31:30 | -29:17:57 |
| Parauninha, Rio | HD | MG | -19:07:17 | -43:37:47 | Paredão, Represa | HD | AP | 00:54:33 | -51:16:25 |
| Parauninha, Rio | HD | MG | -19:13:40 | -43:35:24 | Paredão, Riacho | HD | PE | -8:29:11 | -39:31:54 |
| Parazinho (cidade) | LC | RN | -5:13:22 | -35:50:16 | Pareia (outras localidades) | LC | MT | -15:07:24 | -56:56:27 |
| Parazinho (vila) | LC | CE | -3:02:09 | -40:40:36 | Pareias (cidade) | LC | RN | -6:41:16 | -36:39:28 |
| Parazinho, Reserva Biológica do | LM | AP | 00:52:51 | -49:57:26 | Parelheiros (vila) | LC | SP | -23:49:35 | -46:43:35 |
| Pardinho (cidade) | LC | SP | -23:04:51 | -48:22:26 | Pargos, Ilha dos | HD | RJ | -22:51:21 | -41:54:34 |
| Pardinho, Rio | HD | RS | -29:49:02 | -52:28:50 | Pari Cachoeira, Aldeia Indígena | LC | AM | -0:18:47 | -69:49:16 |
| Pardinho, Rio | HD | RS | -29:29:57 | -52:32:15 | Pari, Cachoeira | HD | AM | 01:34:41 | -68:09:14 |
| Pardo Grande, Rio | HD | MG | -18:11:57 | -44:03:04 | Pari, Ribeirão | HD | GO | -18:03:00 | -48:04:03 |
| Pardo Pequeno, Rio | HD | MG | -18:20:05 | -43:48:41 | Pari, Ribeirão da | HD | MG | -19:21:50 | -44:55:33 |
| Pardo Pequeno, Rio | HD | MG | -18:19:48 | -44:03:37 | Pari, Ribeirão do | HD | SP | -20:10:59 | -47:34:38 |
| Pardo, Igarapé | HD | MT | -9:20:41 | -60:48:54 | Pari, Rio | HD | GO | -15:51:02 | -49:19:47 |
| Pardo, Igarapé | HD | MT | -9:11:41 | -60:59:30 | Pari, Rio | HD | GO | -15:58:05 | -49:15:13 |
| Pardo, Rio | HD | AM | -6:02:07 | -72:37:34 | Pari, Rio | HD | MT | -15:40:25 | -56:29:03 |
| Pardo, Rio | HD | AM | -5:24:14 | -72:08:48 | Pari, Rio | HD | MT | -14:47:44 | -56:40:19 |
| Pardo, Rio | HD | AM | -5:43:09 | -72:26:21 | Pari, Rio do | HD | SP | -22:54:15 | -50:20:47 |
| Pardo, Rio | HD | AM | -5:31:51 | -72:15:30 | Pari, Rio do | HD | SP | -22:41:12 | -50:14:35 |
| Pardo, Rio | HD | AM | -5:38:14 | -72:22:16 | Paricá (outras localidades) | LC | RR | -1:07:43 | -61:59:29 |
| Pardo, Rio | HD | AM | -1:41:49 | -60:26:06 | Paricá, Igarapé | HD | AM | -4:16:33 | -60:44:00 |
| Pardo, Rio | HD | AM | -5:48:15 | -72:29:44 | Paricá, Igarapé | HD | AM | -4:16:41 | -60:07:45 |
| Pardo, Rio | HD | AM | -6:12:53 | -72:53:56 | Paricá, Ilha | HD | AM | -4:18:03 | -62:19:13 |
| Pardo, Rio | HD | BA | -15:31:33 | -39:49:05 | Parica, Lago | HD | AM | -1:49:53 | -65:55:37 |
| Pardo, Rio | HD | BA | -15:30:23 | -39:52:57 | Pari-cachoeira, Aeródromo | ST | AM | 00:15:48 | -69:47:42 |
| Pardo, Rio | HD | BA | -15:27:28 | -39:55:13 | Pari-Cachoeira, Floresta Nacional | LM | AM | -0:06:52 | -69:20:10 |
| Pardo, Rio | HD | BA | -15:35:40 | -39:24:00 | Paricaranã, Rio | HD | RR | 04:07:52 | -61:02:13 |
| Pardo, Rio | HD | BA | -15:17:51 | -40:48:57 | Paricarato, Igarapé | HD | RR | 04:47:58 | -60:38:25 |
| Pardo, Rio | HD | ES | -20:22:23 | -41:30:52 | Paricatua (povoado) | LC | MA | -2:24:23 | -44:44:02 |
| Pardo, Rio | HD | MG | -15:30:23 | -41:36:46 | Paricatuba (outras localidades) | LC | AM | -4:25:06 | -61:54:26 |
| Pardo, Rio | HD | MG | -15:18:24 | -45:33:53 | Paricatuba (outras localidades) | LC | PA | -2:11:11 | -54:55:17 |
| Pardo, Rio | HD | MG | -15:37:53 | -42:05:58 | Paricatuba (outras localidades) | LC | RR | 03:04:27 | -60:30:47 |
| Pardo, Rio | HD | MG | -19:21:33 | -44:41:14 | Paricó (povoado) | LC | PA | -1:59:13 | -54:01:42 |
| Pardo, Rio | HD | MG | -15:33:17 | -45:09:27 | Pariconha (cidade) | LC | AL | -9:15:14 | -38:00:21 |
| Pardo, Rio | HD | MG | -21:54:58 | -46:17:29 | Parima, Reserva Florestal de | LM | RR | 03:20:22 | -62:45:03 |
| Pardo, Rio | HD | MS | -19:45:39 | -53:59:15 | Parima, Rio | HD | RR | 03:35:34 | -64:00:39 |
| Pardo, Rio | HD | MS | -20:11:28 | -53:48:09 | Parimé, Rio | HD | RR | 03:34:28 | -60:44:48 |
| Pardo, Rio | HD | MS | -21:05:47 | -53:11:15 | Parimé, Rio | HD | RR | 03:54:36 | -60:54:25 |
| Pardo, Rio | HD | MT | -13:14:10 | -60:10:33 | Parimé, Rio | HD | RR | 03:37:36 | -60:49:43 |
| Pardo, Rio | HD | MT | -9:03:44 | -60:11:17 | Parimé, Rio | HD | RR | 03:33:30 | -60:43:02 |
| Pardo, Rio | HD | PA | -5:33:43 | -53:08:04 | Parimé, Rio | HD | RR | 03:32:07 | -60:39:17 |
| Pardo, Rio | HD | PA | -5:40:19 | -49:36:55 | Parimé, Rio | HD | RR | 03:28:08 | -60:37:07 |
| Pardo, Rio | HD | RO | -9:49:56 | -63:56:27 | Parimé, Rio | HD | RR | 03:34:14 | -60:46:02 |
| Pardo, Rio | HD | RO | -10:20:50 | -62:56:37 | Parimé, Rio | HD | RR | 03:24:16 | -60:35:45 |
| Pardo, Rio | HD | RS | -29:49:24 | -52:33:13 | Parimé, Rio | HD | RR | 03:29:11 | -60:36:58 |
| Pardo, Rio | HD | RS | -29:17:22 | -52:43:01 | Parimé, Rio | HD | RR | 03:27:06 | -60:36:27 |
| Pardo, Rio | HD | SP | -20:31:01 | -48:24:33 | Parimé, Rio | HD | RR | 04:04:14 | -61:12:31 |
| Pardo, Rio | HD | SP | -21:37:22 | -47:01:46 | Parimé, Rio | HD | RR | 03:27:39 | -60:36:52 |
| Pardo, Rio | HD | SP | -21:10:35 | -47:36:54 | Parimé, Rio | HD | RR | 03:26:18 | -60:36:05 |
| Pardo, Rio | HD | SP | -21:34:10 | -46:48:39 | Parimé, Rio | HD | RR | 04:02:12 | -60:59:22 |
| Pardo, Rio | HD | SP | -22:52:37 | -49:13:21 | Parintins (cidade) | LC | AM | -2:37:40 | -56:44:09 |
| Pardo, Rio | HD | SP | -24:45:36 | -48:29:49 | Parintins, Aeródromo | ST | AM | -2:39:27 | -56:44:05 |
| Pardos, Rio dos | HD | SC | -26:31:13 | -51:00:37 | Parintins, Rio | HD | AM | -5:46:29 | -65:54:46 |

**Nomes Geográficos da Base Cartográfica Contínua do Brasil ao Milionésimo - BCIM,
por categoria de informação, Unidade da Federação e coordenadas geográficas**

(continuação)

| Nomes geográficos | Categoria de informação | Unidade da Federação | Coordenadas geográficas | | Nomes geográficos | Categoria de informação | Unidade da Federação | Coordenadas geográficas | |
|---|-------------------------|----------------------|-------------------------|-----------|---|-------------------------|----------------------|-------------------------|-----------|
| | | | Latitude | Longitude | | | | Latitude | Longitude |
| Parintins, Rio | HD | AM | -5:45:30 | -65:34:21 | Passa Tempo, Aeródromo | ST | MG | -20:39:00 | -44:30:00 |
| Parintins, Rio | HD | AM | -5:54:53 | -66:02:46 | Passa Três (vila) | LC | RJ | -22:41:27 | -44:00:34 |
| Parintins, Rio | HD | AM | -5:46:18 | -65:34:05 | Passa Três, Rio | HD | GO | -15:53:34 | -49:35:48 |
| Parintins, Rio | HD | AM | -5:46:32 | -65:44:37 | Passa Três, Rio | HD | GO | -15:57:12 | -49:33:02 |
| Parintins, Rio | HD | AM | -5:49:51 | -65:13:29 | Passa Três, Rio | HD | PR | -26:04:07 | -49:40:59 |
| Parintintim ou Acari, Rio | HD | AM | -8:07:20 | -60:19:52 | Passabém (cidade) | LC | MG | -19:21:10 | -43:08:09 |
| Paripe (povoado) | LC | BA | -12:49:28 | -38:28:17 | Passa-Bem (outras localidades) | LC | MA | -6:07:03 | -46:50:39 |
| Paripiranga (cidade) | LC | BA | -10:41:16 | -37:51:43 | Passa-Cinco, Córrego | HD | MS | -21:47:58 | -55:39:12 |
| Paripueira (cidade) | LC | AL | -9:27:54 | -35:33:07 | Passa-Cinco, Rio | HD | SP | -22:23:18 | -47:45:50 |
| Paripueira (vila) | LC | CE | -4:21:44 | -37:56:07 | Passa-Dois, Rio | HD | PR | -25:46:34 | -49:57:01 |
| Pariquera Mirim, Rio | HD | SP | -24:42:16 | -47:46:14 | Passagem (cidade) | LC | PB | -7:08:16 | -37:02:56 |
| Pariquera-Açu (cidade) | LC | SP | -24:42:54 | -47:52:51 | Passagem (cidade) | LC | RN | -6:16:44 | -35:22:40 |
| Pariqueraçu, Rio | HD | SP | -24:40:11 | -47:52:32 | Passagem (outras localidades) | LC | BA | -12:11:09 | -43:14:16 |
| Pariri (outras localidades) | LC | AM | -6:47:26 | -62:34:55 | Passagem (outras localidades) | LC | BA | -10:52:09 | -43:12:02 |
| Paris (outras localidades) | LC | AM | -6:42:39 | -69:53:45 | Passagem (outras localidades) | LC | CE | -4:08:57 | -39:27:25 |
| Parisi (cidade) | LC | SP | -20:18:14 | -50:00:54 | Passagem (outras localidades) | LC | CE | -5:44:33 | -40:15:40 |
| Paritá, Rio | HD | PA | -1:24:51 | -49:15:33 | Passagem (outras localidades) | LC | PA | -2:08:19 | -54:25:16 |
| Paritá, Rio | HD | PA | -1:24:59 | -49:21:17 | Passagem (povoado) | LC | BA | -12:30:34 | -38:40:09 |
| Parizinho, Ribeirão do | HD | MG | -19:16:37 | -45:26:42 | Passagem (povoado) | LC | BA | -10:03:39 | -42:27:17 |
| Parnaguá (cidade) | LC | PI | -10:13:37 | -44:38:20 | Passagem (povoado) | LC | MA | -1:32:10 | -46:07:24 |
| Parnaguá, Lagoa de | HD | PI | -10:15:21 | -44:39:55 | Passagem (vila) | LC | CE | -3:08:19 | -41:10:43 |
| Parnaíba (cidade) | LC | PI | -2:54:18 | -41:46:37 | Passagem (vila) | LC | CE | -5:07:47 | -39:30:43 |
| Parnaíba ou Xaconte, Rio | HD | MT | -11:49:01 | -52:43:55 | Passagem da Areia (outras localidades) | LC | PI | -8:54:48 | -45:53:54 |
| Parnaíba, Ribeirão | HD | MT | -15:38:28 | -54:45:31 | Passagem da Barra (outras localidades) | LC | SC | -28:31:03 | -48:46:11 |
| Parnaíba, Rio | HD | MA | -6:10:24 | -42:58:09 | Passagem da Conceição (vila) | LC | MT | -15:34:20 | -56:08:56 |
| Parnaíba, Rio | HD | MA | -3:05:50 | -41:53:46 | Passagem da Onça (vila) | LC | CE | -3:24:38 | -41:08:05 |
| Parnaíba, Rio | HD | MA | -8:30:09 | -45:43:58 | Passagem da Pedra (outras localidades) | LC | BA | -13:00:49 | -44:36:53 |
| Parnaíba, Rio | HD | PI | -3:28:38 | -42:24:54 | Passagem de Mariana (vila) | LC | MG | -20:23:33 | -43:25:58 |
| Parnaíba, Rio | HD | PI | -5:26:49 | -42:56:56 | Passagem de Pedra (outras localidades) | LC | MA | -5:34:31 | -46:17:22 |
| Parnaibinha, Rio | HD | MA | -9:47:16 | -46:05:48 | Passagem do Mamão (outras localidades) | LC | MT | -15:08:01 | -55:41:11 |
| Parnamirim (cidade) | LC | PE | -8:05:27 | -39:34:40 | Passagem do Tó (outras localidades) | LC | PE | -8:05:48 | -36:30:39 |
| Parnamirim (cidade) | LC | RN | -5:54:57 | -35:15:46 | Passagem dos Currais (outras localidades) | LC | BA | -10:07:07 | -43:07:59 |
| Parnarama (cidade) | LC | MA | -5:40:55 | -43:05:34 | Passagem dos Teixeiras (outras localidades) | LC | BA | -12:44:03 | -38:26:43 |
| Parnarama, Porto | ST | MA | -5:39:16 | -43:06:16 | Passagem Franca (cidade) | LC | MA | -6:10:48 | -43:47:02 |
| Parnaso (vila) | LC | SP | -21:56:25 | -50:26:20 | Passagem Franca do Piauí (cidade) | LC | PI | -5:51:28 | -42:26:24 |
| Paroá (outras localidades) | LC | AM | -5:26:18 | -67:24:36 | Passagem Funda (outras localidades) | LC | BA | -14:01:55 | -43:17:51 |
| Parobé (cidade) | LC | RS | -29:37:44 | -50:50:06 | Passagem Funda (outras localidades) | LC | BA | -10:55:34 | -44:35:38 |
| Parque Alvorada (povoado) | LC | GO | -16:39:18 | -49:07:29 | Passagem Funda (povoado) | LC | RN | -5:33:30 | -37:40:42 |
| Parque dos Buritis (povoado) | LC | GO | -16:38:27 | -49:22:50 | Passagem Limpa (outras localidades) | LC | PI | -6:16:13 | -41:31:43 |
| Parque Durval de Barros (vila) | LC | MG | -19:57:56 | -44:05:28 | Passagem Velha (outras localidades) | LC | PI | -5:40:10 | -41:17:48 |
| Parque Fluminense (povoado) | LC | RJ | -22:44:37 | -43:19:35 | Passagem, Riacho da | HD | BA | -12:32:47 | -44:41:15 |
| PARQUE INDUSTRIAL (vila) | LC | MG | -19:57:01 | -44:03:16 | Passagem, Riacho da | HD | BA | -12:32:31 | -44:34:10 |
| Parque Manoelito Argolo, Aeródromo | ST | BA | -11:57:35 | -38:00:08 | Passaginha, Vereda | HD | BA | -12:42:34 | -45:15:30 |
| Parque Meia Lua (vila) | LC | SP | -23:15:10 | -45:57:37 | Passaginha, Vereda | HD | BA | -12:51:11 | -45:31:57 |
| Parque Rancho Alegre (povoado) | LC | SP | -22:41:44 | -45:31:33 | Passa-quatro, Ribeirão | HD | GO | -17:02:43 | -48:40:27 |
| Partidário (povoado) | LC | MG | -20:22:34 | -45:03:13 | Passa-quatro, Ribeirão | HD | GO | -16:51:23 | -48:46:32 |
| Paru de Este, Rio | HD | PA | 01:27:21 | -54:47:38 | Passarão (outras localidades) | LC | RR | 03:38:36 | -59:46:34 |
| Parú de Oeste ou Erepecuru ou Cuminá, Rio | HD | PA | 01:31:19 | -55:44:39 | Passarim, Aldeia Indígena | LC | MA | -3:02:48 | -46:03:36 |
| Paru do Oeste ou Erepecuru ou Cuminá, Rio | HD | PA | -1:22:12 | -56:05:02 | Passarinho (povoado) | LC | TO | -6:20:27 | -47:28:56 |
| Paru, Lagoa | HD | PA | -1:54:05 | -55:48:16 | Passarinho, Igarapé | HD | AM | -7:32:31 | -67:21:32 |
| Paru, Rio | HD | PA | -1:00:49 | -53:14:30 | Passarinho, Igarapé | HD | RR | 03:21:02 | -62:52:26 |
| Paru, Rio | HD | PA | -0:01:36 | -53:50:56 | Passarinho, Igarapé do | HD | AM | -4:49:47 | -64:26:42 |
| Paru, Rio | HD | PA | 00:15:56 | -53:53:38 | Pássaros, Lagoa dos | HD | GO | -13:14:37 | -50:30:48 |
| Paru, Rio | HD | PA | 02:23:58 | -55:50:57 | Passa-Sete, Córrego | HD | GO | -14:45:57 | -48:13:50 |
| Paruá (povoado) | LC | MA | -2:29:54 | -45:46:21 | Passatempo, Córrego | HD | MS | -21:25:32 | -54:54:48 |
| Paruáina, Igarapé | HD | RR | 03:05:47 | -62:48:32 | Passatempo, Córrego | HD | MS | -21:17:29 | -55:05:44 |
| Paruru (vila) | LC | SP | -23:41:22 | -47:20:28 | Passa-Três (outras localidades) | LC | GO | -13:20:40 | -48:05:03 |
| Paruzinho, Igarapé | HD | PA | 01:32:01 | -54:25:54 | Passa-Três, Rio | HD | GO | -14:32:26 | -49:17:17 |
| Pasciúba (outras localidades) | LC | AM | -5:31:14 | -67:32:00 | Passa-Três, Rio | HD | TO | -12:04:55 | -47:54:23 |
| Pascoal (vila) | LC | CE | -4:13:23 | -38:34:20 | Passa-três, Rio | HD | GO | -16:03:56 | -49:32:36 |
| Pasmadinho (povoado) | LC | MG | -16:35:10 | -41:38:23 | Passa-três, Rio | HD | TO | -11:00:07 | -48:04:04 |
| Pasmado (povoado) | LC | MG | -16:34:49 | -41:39:22 | Passaúna, Área de Proteção Ambiental do | LM | PR | -25:26:08 | -49:22:31 |
| Pasmado, Rio | HD | MG | -16:25:45 | -41:43:06 | Passa-Vinte (cidade) | LC | MG | -22:12:32 | -44:14:02 |
| Passa Dez (vila) | LC | MG | -19:41:17 | -42:18:18 | Passa-Vinte (outras localidades) | LC | MT | -15:37:19 | -52:41:51 |
| Passa e Fica (cidade) | LC | RN | -6:26:09 | -35:38:34 | Passa-Vinte, Rio | HD | MT | -15:31:11 | -52:37:01 |
| Passa Quatro (cidade) | LC | MG | -22:23:24 | -44:58:01 | Passeur, Ilha | HD | AM | -3:25:17 | -68:46:40 |
| Passa Sete (cidade) | LC | RS | -29:27:10 | -52:57:39 | Passinho Fundo, Rio | HD | RS | -28:09:18 | -51:34:41 |
| Passa Tempo (cidade) | LC | MG | -20:39:03 | -44:29:45 | Passinhos (vila) | LC | RS | -30:01:40 | -50:23:39 |

**Nomes Geográficos da Base Cartográfica Contínua do Brasil ao Milionésimo - BCIM,
 por categoria de informação, Unidade da Federação e coordenadas geográficas**

(continuação)

| Nomes geográficos | Categoria de informação | Unidade da Federação | Coordenadas geográficas | | Nomes geográficos | Categoria de informação | Unidade da Federação | Coordenadas geográficas | |
|--|-------------------------|----------------------|-------------------------|-----------|------------------------------------|-------------------------|----------------------|-------------------------|-----------|
| | | | Latitude | Longitude | | | | Latitude | Longitude |
| Passira (cidade) | LC | PE | -7:59:42 | -35:34:51 | Patauá, Igarapé | HD | AM | -3:17:26 | -62:09:12 |
| Passo Burmann (vila) | LC | RS | -28:09:32 | -54:00:42 | Patauá, Igarapé | HD | AM | -4:43:11 | -61:09:06 |
| Passo da Areia (vila) | LC | RS | -29:56:32 | -52:26:19 | Patauá, Igarapé | HD | AM | -3:21:06 | -63:19:35 |
| Passo da Areia (vila) | LC | RS | -30:10:36 | -50:59:23 | Patauá, Igarapé do | HD | AM | -2:50:44 | -63:30:13 |
| Passo da Areia, Lajeado | HD | RS | -28:55:15 | -54:35:32 | Patauá, Ilha | HD | AM | -1:27:46 | -69:26:42 |
| Passo da Lagoa, Arroio | HD | RS | -30:51:18 | -55:40:38 | Patauateuá, Igarapé | HD | PA | -3:12:52 | -47:44:54 |
| Passo da Lagoa, Arroio | HD | RS | -30:48:56 | -55:52:44 | Patavá, Igarapé | HD | AM | -4:39:27 | -60:53:15 |
| Passo da Pátria, Igarapé | HD | AC | -8:24:29 | -72:04:29 | Pataxó (povoado) | LC | RN | -5:36:58 | -56:50:22 |
| Passo da Perereca (outras localidades) | LC | MS | -20:06:08 | -51:23:19 | Pataxós, Rio | HD | RN | -5:31:47 | -36:50:37 |
| Passo das Pedras (vila) | LC | RS | -31:45:03 | -52:42:38 | Pataxós, Rio | HD | RN | -5:40:37 | -36:32:53 |
| Passo de Camaragibe (cidade) | LC | AL | -9:14:16 | -35:29:34 | Pateba, Rio | HD | RR | 03:04:26 | -63:08:11 |
| Passo de Torres (cidade) | LC | SC | -29:18:57 | -49:43:26 | Pateirão, Rio | HD | BA | -15:25:17 | -40:28:10 |
| Passo do Adão (vila) | LC | RS | -30:05:21 | -52:12:37 | Pate-Kayabi, Aldeia Indígena | LC | MT | -11:00:32 | -53:18:02 |
| Passo do Areal (outras localidades) | LC | RS | -31:51:03 | -53:45:07 | Pati, Rio | HD | TO | -10:58:29 | -49:17:00 |
| Passo do Bento, Sanga | HD | RS | -29:50:31 | -54:08:57 | Pati, Rio | HD | AM | -3:26:21 | -67:47:16 |
| Passo do Campo (outras localidades) | LC | RS | -28:35:58 | -50:45:08 | Patia, Rio | HD | AM | -3:08:07 | -67:50:41 |
| Passo do Erval, Arroio | HD | RS | -28:21:47 | -52:37:10 | Patinha, Ribeirão | HD | MT | -15:47:53 | -53:35:26 |
| Passo do Galvão (outras localidades) | LC | RS | -29:26:48 | -54:19:10 | Patinha, Ribeirão | HD | MT | -15:47:31 | -53:45:03 |
| Passo do Goulart (vila) | LC | RS | -29:11:29 | -55:20:54 | Patioba (povoado) | LC | MA | -5:12:23 | -44:18:40 |
| Passo do Graciano (outras localidades) | LC | RS | -31:18:15 | -53:08:00 | Patis (cidade) | LC | MG | -16:04:33 | -44:04:55 |
| Passo do Jacu (povoado) | LC | PR | -25:09:58 | -51:30:54 | Patis (outras localidades) | LC | PI | -9:04:25 | -43:49:53 |
| Passo do Jacuizinho (outras localidades) | LC | RS | -29:06:16 | -53:04:47 | Patizal, Córrego | HD | TO | -12:21:53 | -49:19:52 |
| Passo do Mendonça (vila) | LC | RS | -31:02:18 | -52:05:49 | Patizal, Córrego | HD | TO | -12:22:46 | -49:16:58 |
| Passo do Pai Pedro (outras localidades) | LC | RS | -29:56:57 | -52:27:47 | Patizal, Lago | HD | MT | -11:43:04 | -50:43:16 |
| Passo do Sabão (vila) | LC | RS | -30:05:41 | -51:05:11 | Pato (outras localidades) | LC | AM | -3:50:01 | -66:20:52 |
| Passo do Sobrado (cidade) | LC | RS | -29:44:52 | -52:16:30 | Pato Bragado (cidade) | LC | PR | -24:37:33 | -54:13:30 |
| Passo do Verde (vila) | LC | RS | -29:58:14 | -53:44:04 | Pato Branco (cidade) | LC | PR | -26:13:44 | -52:40:15 |
| Passo do Vieira (outras localidades) | LC | RS | -31:41:52 | -52:41:42 | Pato Branco, Aeródromo | ST | PR | -26:13:02 | -52:41:37 |
| Passo do Vigário (outras localidades) | LC | RS | -30:05:04 | -50:58:24 | Pato Bravo (outras localidades) | LC | MT | -12:04:17 | -55:39:45 |
| Passo do Viola (outras localidades) | LC | RS | -31:24:28 | -54:24:38 | Pato Magro Trumay, Aldeia Indígena | LC | MT | -11:48:32 | -53:37:00 |
| Passo dos Pires (outras localidades) | LC | RS | -30:03:37 | -51:36:46 | Pato, Igarapé | HD | AM | 01:04:23 | -69:11:23 |
| Passo Fundo (cidade) | LC | RS | -28:15:46 | -52:24:25 | Pato, Igarapé do | HD | AM | -5:06:09 | -58:40:40 |
| Passo Fundo (outras localidades) | LC | MT | -15:00:56 | -53:55:52 | Pato, Rio do | HD | BA | -17:45:04 | -39:59:48 |
| Passo Fundo, Arroio | HD | RS | -28:28:48 | -51:11:22 | Patos (cidade) | LC | PB | -7:01:26 | -37:16:48 |
| Passo Fundo, Córrego | HD | MS | -21:44:21 | -53:27:00 | Patos (outras localidades) | LC | BA | -10:04:27 | -43:25:58 |
| Passo Fundo, Represa do | HD | RS | -27:53:50 | -52:41:36 | Patos (outras localidades) | LC | CE | -3:46:10 | -40:01:26 |
| Passo Fundo, Rio | HD | RS | -27:22:11 | -52:42:53 | Patos (outras localidades) | LC | CE | -3:00:23 | -39:44:57 |
| Passo Fundo, Rio | HD | RS | -27:30:25 | -52:46:37 | Patos (outras localidades) | LC | PI | -9:28:26 | -45:11:14 |
| Passo Fundo, Rio | HD | RS | -28:07:32 | -52:28:49 | Patos de Minas (cidade) | LC | MG | -18:34:44 | -46:31:04 |
| Passo Fundo, Usina Hidrelétrica de | AG | RS | -27:31:59 | -52:44:15 | Patos de Minas, Aeródromo | ST | MG | -18:40:18 | -46:29:27 |
| Passo Liso (vila) | LC | PR | -25:17:07 | -52:18:13 | Patos do Abaeté (povoado) | LC | MG | -19:00:10 | -46:33:03 |
| Passo Manso (vila) | LC | SC | -27:03:23 | -50:08:28 | Patos do Piauí (cidade) | LC | PI | -7:40:04 | -41:14:38 |
| Passo Novo (vila) | LC | RS | -29:40:50 | -55:32:10 | Patos dos Liberatos (vila) | LC | CE | -4:19:34 | -38:31:45 |
| Passo Raso (vila) | LC | RS | -29:54:30 | -51:28:38 | Patos Velhos (vila) | LC | PR | -25:21:53 | -50:58:04 |
| Passo Real de Candiota (vila) | LC | RS | -31:31:10 | -53:50:54 | Patos, Aeródromo | ST | PB | -7:02:14 | -37:15:25 |
| Passo Real, Represa | HD | RS | -28:57:54 | -53:08:33 | Patos, Cachoeira dos | HD | PA | 02:07:12 | -55:53:39 |
| Passo Ruim, Rio | HD | RS | -28:04:43 | -51:45:16 | Patos, Córrego dos | HD | MT | -11:20:59 | -56:14:59 |
| Passo São Luís (outras localidades) | LC | MS | -21:24:18 | -57:21:28 | Patos, Córrego dos | HD | MT | -13:51:48 | -51:41:48 |
| Passo, Lagoa do | HD | RS | -29:51:37 | -50:06:31 | Patos, Córrego dos | HD | MT | -13:49:32 | -51:45:00 |
| Passos (cidade) | LC | MG | -20:43:08 | -46:36:36 | Patos, Enseada dos | HD | CE | -2:58:08 | -39:42:15 |
| Passos Maia (cidade) | LC | SC | -26:46:48 | -52:03:32 | Patos, Igarapé dos | HD | AC | -10:53:30 | -70:02:08 |
| Passos, Aeródromo | ST | MG | -20:43:58 | -46:39:33 | Patos, Igarapé dos | HD | AC | -10:52:54 | -70:13:00 |
| Pasta (vila) | LC | CE | -5:39:48 | -38:54:07 | Patos, Igarapé dos | HD | PA | 00:26:35 | -53:40:32 |
| Pastinho, Rio | HD | SC | -28:23:54 | -49:54:30 | Patos, Igarapé dos | HD | RO | -10:13:19 | -62:03:04 |
| Pastinho, Rio | HD | SC | -28:16:02 | -49:50:45 | Patos, Ilha dos | HD | PA | -4:04:18 | -52:36:51 |
| Pasto dos Cavalos (outras localidades) | LC | BA | -10:08:37 | -42:50:05 | Patos, Lagoa dos | HD | BA | -13:27:00 | -43:24:25 |
| Pastoreio, Arroio | HD | RS | -33:17:01 | -53:04:41 | Patos, Lagoa dos | HD | MA | -7:09:56 | -47:42:40 |
| Pastoril (outras localidades) | LC | MT | -12:21:08 | -52:07:44 | Patos, Lagoa dos | HD | RS | -31:33:40 | -51:27:43 |
| Pastos Bons (cidade) | LC | MA | -6:36:07 | -44:04:37 | Patos, Riacho dos | HD | BA | -11:42:18 | -40:22:18 |
| Pastos Bons, Aeródromo | ST | MA | -6:39:59 | -44:05:00 | Patos, Riacho dos | HD | MA | -5:37:27 | -46:07:41 |
| Pataca, Lago da | HD | TO | -11:06:15 | -50:19:47 | Patos, Riacho dos | HD | MA | -5:34:25 | -46:10:58 |
| Patacas (vila) | LC | CE | -3:57:55 | -38:21:52 | Patos, Ribeirão dos | HD | MG | -16:03:30 | -41:14:22 |
| Patacho, Ilha do | HD | PA | -2:12:44 | -55:02:59 | Patos, Ribeirão dos | HD | MG | -20:17:13 | -45:49:24 |
| Pataiba (vila) | LC | BA | -11:41:28 | -38:44:20 | Patos, Ribeirão dos | HD | MG | -19:05:53 | -50:09:40 |
| Patamutê (vila) | LC | BA | -9:24:21 | -39:28:15 | Patos, Ribeirão dos | HD | MG | -19:30:19 | -45:32:12 |
| Patanhaém (outras localidades) | LC | CE | -3:57:20 | -38:28:36 | Patos, Ribeirão dos | HD | MT | -14:17:18 | -51:49:00 |
| Patativa, Ilha | HD | MS | -20:06:30 | -58:03:18 | Patos, Ribeirão dos | HD | MT | -12:59:11 | -51:14:11 |
| Patauá, Igarapé | HD | AM | -1:50:13 | -61:45:52 | Patos, Ribeirão dos | HD | MT | -13:02:41 | -51:25:50 |

**Nomes Geográficos da Base Cartográfica Contínua do Brasil ao Milionésimo - BCIM,
por categoria de informação, Unidade da Federação e coordenadas geográficas**

(continuação)

| Nomes geográficos | Categoria de informação | Unidade da Federação | Coordenadas geográficas | | Nomes geográficos | Categoria de informação | Unidade da Federação | Coordenadas geográficas | |
|--|-------------------------|----------------------|-------------------------|-----------|------------------------------------|-------------------------|----------------------|-------------------------|-----------|
| | | | Latitude | Longitude | | | | Latitude | Longitude |
| Patos, Ribeirão dos | HD | SP | -21:24:50 | -49:51:59 | Pau Fincado, Arroio do | HD | RS | -29:50:06 | -54:16:42 |
| Patos, Ribeirão dos | HD | SP | -22:28:43 | -48:51:37 | Pau Grande (outras localidades) | LC | RJ | -22:04:07 | -41:10:47 |
| Patos, Rio dos | HD | BA | -13:34:13 | -39:01:00 | Pau Grosso, Rio | HD | MA | -5:57:05 | -45:17:31 |
| Patos, Rio dos | HD | GO | -15:10:38 | -48:54:33 | Pau Grosso, Rio | HD | MA | -6:10:43 | -45:11:17 |
| Patos, Rio dos | HD | MT | -13:49:40 | -55:59:52 | Pau Rosa (outras localidades) | LC | PA | -5:41:37 | -57:17:59 |
| Patos, Rio dos | HD | MT | -13:35:24 | -56:17:29 | Pau Seco (outras localidades) | LC | BA | -11:43:40 | -43:23:00 |
| Patos, Rio dos | HD | PA | -4:03:27 | -48:02:24 | Pau Seco, Igarapé | HD | AC | -9:26:54 | -67:47:57 |
| Patos, Rio dos | HD | PR | -26:00:34 | -51:53:38 | Pau Seco, Igarapé | HD | AM | -9:17:43 | -67:48:32 |
| Patos, Rio dos | HD | PR | -25:17:34 | -50:57:16 | Pau Seco, Ribeirão | HD | TO | -7:49:40 | -48:13:15 |
| Patos, Rio dos | HD | SC | -26:58:32 | -50:42:10 | Pau Seco, Rio | HD | TO | -13:12:49 | -49:20:47 |
| Patosi (outras localidades) | LC | RO | -9:16:41 | -62:51:36 | Pau Seco, Rio | HD | TO | -12:28:50 | -49:29:41 |
| Patrão (outras localidades) | LC | PR | -22:54:36 | -53:19:32 | Pau Seco, Rio | HD | TO | -12:25:44 | -49:31:35 |
| Patrão, Rio | HD | PR | -22:53:00 | -53:29:11 | Pau Seco, Rio | HD | TO | -12:24:33 | -49:32:40 |
| Patrão, Rio | HD | PR | -22:54:23 | -53:22:42 | Pau Seco, Rio | HD | TO | -12:47:29 | -49:20:21 |
| Patrão-Mor (povoado) | LC | ES | -19:28:30 | -40:27:55 | Pau Terra (povoado) | LC | GO | -14:04:14 | -48:58:00 |
| Patriarca (vila) | LC | CE | -3:36:19 | -40:16:40 | Pau Terra (vila) | LC | GO | -14:05:55 | -48:58:24 |
| Patrimônio (povoado) | LC | MG | -18:30:17 | -45:06:33 | Pau, Igarapé do | HD | AC | -9:17:42 | -70:51:51 |
| Patrimônio (povoado) | LC | PB | -7:39:01 | -36:54:02 | Pau, Rio do | HD | SP | -22:31:18 | -52:44:09 |
| Patrimônio (povoado) | LC | RJ | -23:19:04 | -44:44:10 | Pauana (outras localidades) | LC | AM | -5:23:04 | -67:14:59 |
| Patrimônio (vila) | LC | MG | -19:30:46 | -48:30:17 | Pauana, Igarapé | HD | AM | -5:40:43 | -67:25:20 |
| Patrimônio Angelim (outras localidades) | LC | PR | -22:39:05 | -52:18:20 | Pauana, Igarapé | HD | AM | -5:25:25 | -67:15:35 |
| Patrimônio de Araçaji (outras localidades) | LC | TO | -7:42:14 | -49:15:41 | Pau-a-pique, Rio | HD | BA | -11:26:56 | -39:07:59 |
| Patrimônio do Cedro (outras localidades) | LC | PR | -23:17:49 | -50:44:46 | Pau-a-pique, Rio | HD | PE | -8:49:54 | -37:39:22 |
| Patrimônio do Ovidio (outras localidades) | LC | SP | -22:34:44 | -51:27:44 | Pauapixuna (outras localidades) | LC | AM | -2:45:19 | -65:46:16 |
| Patrimônio do Vaz (outras localidades) | LC | PR | -23:31:49 | -50:25:58 | Pauapixuna, Igarapé | HD | AM | -5:20:42 | -63:19:11 |
| Patrimônio Elisa (povoado) | LC | PR | -23:45:16 | -53:37:38 | Pauapixuna, Igarapé | HD | AM | -5:16:58 | -63:29:05 |
| Patrimônio Formiga (povoado) | LC | MG | -19:53:10 | -41:48:34 | Pau-branco, Córrego do | HD | CE | -4:29:29 | -37:58:04 |
| Patrimônio São José (outras localidades) | LC | GO | -17:06:15 | -49:02:58 | Pau-branco, Córrego do | HD | CE | -4:33:18 | -38:04:54 |
| Patrimônio São Vicente (povoado) | LC | GO | -13:36:20 | -48:20:58 | Pau-branco, Igarapé | HD | PA | -6:56:46 | -57:36:39 |
| Patrimônio Yara (outras localidades) | LC | PR | -23:56:25 | -54:01:05 | Pau-branco, Riacho | HD | CE | -4:04:18 | -40:04:37 |
| Patrimônio, Ribeirão do | HD | PR | -23:45:47 | -50:06:52 | Pau-branco, Riacho do | HD | CE | -4:29:10 | -40:27:48 |
| Patrocínio (cidade) | LC | MG | -18:56:38 | -46:59:34 | Pau-Brasil (outras localidades) | LC | PA | -7:25:17 | -55:16:53 |
| Patrocínio de Caratinga (vila) | LC | MG | -19:46:03 | -41:56:33 | Pau-Brasil, Riacho | HD | BA | -14:24:58 | -39:08:26 |
| Patrocínio do Muriaé (cidade) | LC | MG | -21:09:10 | -42:12:54 | Pau-brasil, Rio | HD | AL | -9:42:08 | -36:05:51 |
| Patrocínio Paulista (cidade) | LC | SP | -20:38:20 | -47:16:55 | Paucerme, Corixo do | HD | RO | -13:28:32 | -61:43:47 |
| Patrocínio, Aeródromo | ST | MG | -18:54:31 | -46:58:56 | Pau-d' alho, Riacho | HD | CE | -3:33:59 | -39:03:41 |
| Patrocínio, Igarapé do | HD | PA | -6:59:54 | -56:19:39 | Pau-d' alho, Ribeirão | HD | PR | -23:21:35 | -51:36:04 |
| Patrona, Córrego | HD | GO | -13:13:51 | -48:43:15 | Pau-d' alho, Ribeirão | HD | SP | -22:49:35 | -50:07:14 |
| Patu (cidade) | LC | RN | -6:06:36 | -37:38:13 | Pau-d' Arco, Córrego | HD | TO | -12:33:56 | -46:57:56 |
| Patuá, Corredeira do | HD | AM | -8:25:27 | -59:38:29 | Pau-d' arco, Rio | HD | PA | -7:51:29 | -50:00:09 |
| Patuá, Igarapé | HD | RO | -12:57:54 | -61:16:10 | Pau-d' arquinho, Ribeirão | HD | PA | -7:56:46 | -50:04:20 |
| Patuá, Igarapé | HD | RO | -12:49:47 | -61:11:15 | Paudalho (cidade) | LC | PE | -7:53:49 | -35:10:48 |
| Patuzinho (outras localidades) | LC | PA | -3:06:22 | -55:01:01 | Pau-d'Alho (outras localidades) | LC | PR | -22:50:05 | -53:22:17 |
| Patureném, Rio | HD | AM | -8:37:18 | -66:42:55 | Pau-d'Alho (outras localidades) | LC | SP | -20:57:23 | -48:20:24 |
| Patureném, Rio | HD | AM | -8:21:16 | -66:20:38 | Pau-d' alho (povoado) | LC | SP | -21:29:23 | -49:08:21 |
| Paturi, Ribeirão | HD | SP | -21:26:07 | -51:18:05 | Pau-d' alho, Rio | HD | BA | -14:34:15 | -39:56:39 |
| Paturi, Rio | HD | MT | -10:34:16 | -52:47:03 | Pau-d'Arco (outras localidades) | LC | TO | -9:53:13 | -47:23:58 |
| Paty do Alferes (cidade) | LC | RJ | -22:25:44 | -43:25:08 | Pau-d'Arco (povoado) | LC | BA | -11:02:34 | -43:07:34 |
| Pau a Pino, Farol | ST | RJ | -23:07:15 | -44:07:40 | Pau-d'Arco (povoado) | LC | MA | -4:40:05 | -44:35:43 |
| Pau a Pique (vila) | LC | BA | -9:36:25 | -41:37:24 | Pau-d'Arco, Córrego | HD | TO | -12:28:18 | -47:03:42 |
| Pau Alto, Rio | HD | BA | -17:56:26 | -39:50:34 | Pau-da-Terra (outras localidades) | LC | MA | -9:02:15 | -46:48:38 |
| Pau Atravessado, Rio | HD | ES | -19:08:22 | -39:57:57 | Pau-de-Colher (outras localidades) | LC | BA | -13:38:47 | -42:04:48 |
| Pau Baru, Igarapé | HD | RR | 03:38:15 | -61:41:01 | Pau-de-Colher (outras localidades) | LC | BA | -11:01:23 | -40:55:07 |
| Pau Brasil (cidade) | LC | BA | -15:27:50 | -39:39:03 | Pau-de-colher (povoado) | LC | BA | -9:39:15 | -38:25:07 |
| Pau Brasil, Parque Nacional do | LM | BA | -16:30:31 | -39:16:10 | Pau-de-Fogo (outras localidades) | LC | RO | -10:20:57 | -63:23:53 |
| Pau Cavado, Farol | ST | AP | 00:11:50 | -50:46:56 | Pau-de-fumo, Riacho | HD | PE | -7:52:42 | -37:27:31 |
| Pau Cavado, Ponta do | HD | AP | 00:13:27 | -50:45:49 | Pau-de-Lama (outras localidades) | LC | TO | -10:33:00 | -49:23:54 |
| Pau da Letra, Ponta | HD | PA | -3:05:39 | -55:13:39 | Pau-de-Óleo (outras localidades) | LC | BA | -12:41:29 | -45:55:10 |
| Pau da Torda (outras localidades) | LC | MT | -15:26:25 | -59:48:43 | Pau-de-Óleo (povoado) | LC | RO | -12:37:46 | -63:12:28 |
| Pau D'Arco (cidade) | LC | PA | -7:49:58 | -50:02:38 | Pau-de-óleo, Rio | HD | BA | -12:42:02 | -45:58:14 |
| Pau D'Arco (cidade) | LC | TO | -7:32:24 | -49:22:19 | Pau-de-óleo, Rio | HD | BA | -12:45:00 | -46:08:30 |
| Pau D'Arco, Aeródromo | ST | PA | -7:07:10 | -56:48:50 | Pau-do-Descanso (povoado) | LC | AL | -9:54:06 | -36:13:11 |
| Pau de Espinho (outras localidades) | LC | BA | -14:11:02 | -43:10:56 | Pau-d'Ouro (outras localidades) | LC | MG | -19:06:06 | -44:47:17 |
| Pau dos Ferros (cidade) | LC | RN | -6:06:39 | -38:12:32 | Paueném, Igarapé | HD | AM | -8:56:58 | -66:58:41 |
| Pau Ferrado (povoado) | LC | MA | -4:57:46 | -45:34:38 | Paueném, Igarapé | HD | AM | -8:50:48 | -66:54:07 |
| Pau Ferrado, Baixo | HD | MA | -5:23:00 | -45:53:38 | Pau-Ferro (outras localidades) | LC | BA | -12:26:54 | -42:19:04 |
| Pau Ferrado, Riacho | HD | PE | -8:22:00 | -39:58:38 | Pau-Ferro (outras localidades) | LC | PI | -5:53:33 | -41:05:07 |
| Pau Ferro (vila) | LC | PE | -8:50:32 | -36:06:52 | Pau-Ferro (outras localidades) | LC | PI | -9:08:19 | -42:57:37 |

**Nomes Geográficos da Base Cartográfica Contínua do Brasil ao Milionésimo - BCIM,
 por categoria de informação, Unidade da Federação e coordenadas geográficas**

(continuação)

| Nomes geográficos | Categoria de informação | Unidade da Federação | Coordenadas geográficas | | Nomes geográficos | Categoria de informação | Unidade da Federação | Coordenadas geográficas | |
|--------------------------------------|-------------------------|----------------------|-------------------------|-----------|-----------------------------------|-------------------------|----------------------|-------------------------|-----------|
| | | | Latitude | Longitude | | | | Latitude | Longitude |
| Pau-ferro (povoado) | LC | PE | -8:37:20 | -36:01:16 | Pau Jacinto (cidade) | LC | AL | -9:21:57 | -36:22:12 |
| Pau-ferro (povoado) | LC | PE | -8:58:10 | -40:42:31 | Pau Lopes (cidade) | LC | SC | -27:57:43 | -48:41:02 |
| Pau-Ferro, Riacho | HD | PI | -8:14:08 | -41:17:58 | Pau Menicucci (rodovia) | ST | MG | -21:13:03 | -45:03:40 |
| Pau-Furado (outras localidades) | LC | AM | -5:43:42 | -67:47:10 | Pau Ramos (cidade) | LC | MA | -4:26:42 | -45:14:20 |
| Pau-furado, Igarapé do | HD | AM | -4:51:30 | -63:17:19 | Pau Ramos, Igarapé | HD | AC | -10:39:32 | -70:15:30 |
| Pauini (cidade) | LC | AM | -7:42:50 | -66:58:33 | Pau Ramos, Igarapé | HD | AC | -10:37:19 | -70:22:34 |
| Pauini, Aeródromo | ST | AM | -7:43:19 | -67:01:40 | Pau, Riacho do | HD | CE | -3:54:09 | -39:24:54 |
| Pauini, Rio | HD | AC | -8:33:10 | -69:42:42 | Pau, Riacho do | HD | PI | -8:12:59 | -45:30:42 |
| Pauini, Rio | HD | AC | -8:20:58 | -69:40:54 | Pau, Rio do | HD | BA | -13:45:06 | -41:53:05 |
| Pauini, Rio | HD | AM | -7:21:42 | -67:53:53 | Paulópolis (vila) | LC | SP | -22:05:26 | -50:15:01 |
| Pauini, Rio | HD | AM | -8:05:31 | -69:35:56 | Paulos, Riachão dos | HD | PI | -8:22:56 | -45:00:06 |
| Pauini, Rio | HD | AM | -7:33:37 | -67:29:42 | Paumari (outras localidades) | LC | AM | -4:17:33 | -70:18:22 |
| Pauini, Rio | HD | AM | -7:56:44 | -69:32:57 | Paumari, Igarapé | HD | AM | 01:36:45 | -68:41:03 |
| Pauini, Rio | HD | AM | -7:21:08 | -67:53:28 | Paunini, Igarapé do | HD | AM | -2:17:41 | -62:43:36 |
| Pauini, Rio | HD | AM | -7:16:42 | -68:36:27 | Pau-Preto (outras localidades) | LC | PA | -5:58:22 | -49:01:26 |
| Pauini, Rio | HD | AM | -1:58:30 | -63:22:20 | Pau-Queimado (outras localidades) | LC | AM | -6:22:13 | -61:46:38 |
| Paula Cândido (cidade) | LC | MG | -20:52:26 | -42:58:48 | Pau-Rainha (outras localidades) | LC | RR | 03:11:46 | -60:50:29 |
| Paula Freitas (cidade) | LC | PR | -26:12:28 | -50:56:16 | Paus (povoado) | LC | PI | -9:35:10 | -44:48:09 |
| Paula Pereira (vila) | LC | SC | -26:03:08 | -50:31:06 | Paus, Brejo dos | HD | PI | -9:29:18 | -44:52:20 |
| Paula Pessoa (outras localidades) | LC | CE | -3:21:19 | -40:52:44 | Paús, Lago do | HD | AM | -7:03:16 | -69:44:55 |
| Paulão (outras localidades) | LC | MT | -9:25:03 | -57:14:08 | Pau-sangue, Córrego | HD | BA | -15:35:25 | -40:07:54 |
| Paulica, Riacho | HD | MA | -3:36:56 | -43:57:33 | Pau-Santo (povoado) | LC | MA | -1:30:57 | -45:31:24 |
| Paulicéia (cidade) | LC | SP | -21:19:04 | -51:49:51 | Paus-Pretos (outras localidades) | LC | BA | -14:31:24 | -42:45:55 |
| Paulicéia (outras localidades) | LC | MA | -5:50:41 | -45:12:17 | Paus-Pretos (outras localidades) | LC | BA | -14:38:44 | -43:10:48 |
| Paulicéia (outras localidades) | LC | MS | -21:15:16 | -55:25:41 | Pauxiana, Rio | HD | RR | 01:50:49 | -62:37:14 |
| Paulina, Ribeirão | HD | MT | -11:35:38 | -54:55:36 | Pauzal, Igarapé | HD | AM | -3:51:15 | -61:46:01 |
| Paulinho, Igarapé | HD | AM | -6:07:30 | -61:41:45 | Pauzal, Igarapé | HD | AM | -3:46:33 | -61:47:25 |
| Paulinho, Igarapé | HD | AM | -6:24:30 | -61:55:31 | Pauzal, Igarapé | HD | AM | -3:43:38 | -61:52:49 |
| Paulínia (cidade) | LC | SP | -22:45:39 | -47:09:14 | Pavão (cidade) | LC | MG | -17:25:40 | -40:59:56 |
| Paulino Neves (cidade) | LC | MA | -2:43:08 | -42:31:58 | Pavão (vila) | LC | RS | -31:56:26 | -52:26:01 |
| Paulino, Córrego do | HD | MA | -4:53:24 | -47:47:04 | Pavão, Arroio do | HD | RS | -31:53:52 | -52:32:00 |
| Paulino, Córrego do | HD | MA | -4:54:31 | -47:42:22 | Pavão, Arroio do | HD | RS | -31:47:15 | -52:37:40 |
| Paulista (cidade) | LC | PB | -6:35:38 | -37:37:26 | Pavão, Cachoeira do | HD | PA | -5:38:04 | -50:07:13 |
| Paulista (cidade) | LC | PE | -7:56:27 | -34:52:22 | Pavão, Igarapé do | HD | AM | -5:07:01 | -61:18:49 |
| Paulista (outras localidades) | LC | AM | -4:57:29 | -61:32:30 | Pavão, Igarapé do | HD | AM | -4:47:38 | -60:18:32 |
| Paulista (outras localidades) | LC | MT | -13:24:16 | -56:42:14 | Pavão, Ilha do | HD | MS | -23:57:08 | -54:09:57 |
| Paulista (povoado) | LC | PR | -23:50:13 | -50:30:19 | Pavão, Rio do | HD | MG | -17:27:35 | -40:59:38 |
| Paulista (vila) | LC | ES | -18:39:53 | -40:48:03 | Paverama (cidade) | LC | RS | -29:33:07 | -51:43:58 |
| Paulista, Ilha | HD | PA | -1:50:57 | -49:39:17 | Pavininho, Igarapé | HD | AC | -8:27:01 | -70:03:40 |
| Paulista, Riacho | HD | BA | -13:17:32 | -41:31:17 | Pavininho, Igarapé | HD | AC | -8:21:02 | -69:57:21 |
| Paulista, Riacho do | HD | BA | -12:21:47 | -43:13:42 | Pavorá, Ilha | HD | PR | -25:18:25 | -48:21:15 |
| Paulista, Riacho do | HD | BA | -12:19:25 | -43:14:09 | Pavuna (vila) | LC | CE | -3:54:52 | -38:35:12 |
| Paulista, Riacho do | HD | BA | -12:14:45 | -43:13:12 | Pavussu (cidade) | LC | PI | -7:57:57 | -43:13:22 |
| Paulista, Riacho do | HD | BA | -12:26:25 | -43:12:26 | Paxiba (outras localidades) | LC | PA | -9:42:19 | -51:09:59 |
| Paulista, Riacho do | HD | BA | -12:24:30 | -43:13:00 | Paxiúba (outras localidades) | LC | AM | -5:39:15 | -63:43:16 |
| Paulista, Riacho do | HD | BA | -12:29:22 | -43:12:38 | Paxiúba, Rio | HD | AM | -8:23:35 | -60:02:07 |
| Paulista, Riacho do | HD | BA | -12:29:13 | -43:06:25 | Paxiubinha (outras localidades) | LC | AM | -5:38:00 | -63:44:28 |
| Paulista, Rio | HD | BA | -12:11:06 | -40:02:26 | Paxiubinha, Rio | HD | AM | -8:33:52 | -60:01:10 |
| Paulista, Rio | HD | BA | -11:52:09 | -40:17:18 | Paz (outras localidades) | LC | GO | -18:01:10 | -50:36:45 |
| Paulistana (cidade) | LC | PI | -8:08:38 | -41:09:00 | Paz (outras localidades) | LC | PR | -25:39:41 | -52:07:18 |
| Paulistana, Aeródromo | ST | PI | -8:09:57 | -41:09:12 | Paz (outras localidades) | LC | RO | -9:52:38 | -62:47:12 |
| Paulistânia (cidade) | LC | SP | -22:34:40 | -49:24:10 | Paz de Salobro (vila) | LC | BA | -11:51:31 | -41:45:16 |
| Paulistânia (vila) | LC | PR | -24:09:22 | -53:22:10 | Paz, Rio da | HD | PA | -9:18:54 | -51:44:07 |
| Paulistas (cidade) | LC | MG | -18:25:37 | -42:52:04 | Paz, Rio da | HD | PR | -25:12:23 | -53:31:47 |
| Paulistas (outras localidades) | LC | PR | -23:20:43 | -52:56:35 | PB-004 (rodovia) | ST | PB | -7:08:20 | -35:05:53 |
| Paulistas, Ribeirão dos | HD | MG | -17:07:47 | -45:06:28 | PB-008 (rodovia) | ST | PB | -6:49:06 | -34:54:37 |
| Paulistas, Ribeirão dos | HD | MG | -17:02:24 | -45:12:33 | PB-018 (rodovia) | ST | PB | -7:16:00 | -34:52:17 |
| Paulistinha (outras localidades) | LC | PR | -23:38:48 | -50:16:44 | PB-019 (rodovia) | ST | PB | -6:55:44 | -34:52:07 |
| Paulo Afonso (cidade) | LC | BA | -9:24:28 | -38:13:19 | PB-025 (rodovia) | ST | PB | -6:57:33 | -34:56:51 |
| Paulo Afonso (povoado) | LC | BA | -9:22:21 | -38:13:08 | PB-030 (rodovia) | ST | PB | -7:17:26 | -35:06:58 |
| Paulo Afonso, Aeroporto de | ST | BA | -9:24:06 | -38:15:13 | PB-033 (rodovia) | ST | PB | -6:55:13 | -34:59:09 |
| Paulo Afonso, Represa de | HD | BA | -9:25:16 | -38:14:24 | PB-034 (rodovia) | ST | PB | -7:25:18 | -34:54:32 |
| Paulo Afonso, Usina Hidrelétrica de | AG | BA | -9:22:43 | -38:13:20 | PB-041 (rodovia) | ST | PB | -6:46:05 | -35:01:51 |
| Paulo Bento (vila) | LC | RS | -27:42:18 | -52:25:23 | PB-041 (rodovia) | ST | PB | -7:00:04 | -35:11:32 |
| Paulo de Faria (cidade) | LC | SP | -20:01:51 | -49:22:58 | PB-042 (rodovia) | ST | PB | -7:14:57 | -35:13:42 |
| Paulo de Faria, Estação Ecológica de | LM | SP | -19:57:21 | -49:31:43 | PB-044 (rodovia) | ST | PB | -7:30:41 | -34:53:54 |
| Paulo Freitas, Estação Ferroviária | ST | MG | -21:26:20 | -44:48:57 | PB-045 (rodovia) | ST | PB | -6:54:26 | -35:12:13 |
| Paulo Frontin (cidade) | LC | PR | -26:02:24 | -50:50:09 | PB-048 (rodovia) | ST | PB | -7:16:01 | -35:15:18 |

**Nomes Geográficos da Base Cartográfica Contínua do Brasil ao Milionésimo - BCM,
por categoria de informação, Unidade da Federação e coordenadas geográficas**

(continuação)

| Nomes geográficos | Categoria de informação | Unidade da Federação | Coordenadas geográficas | | Nomes geográficos | Categoria de informação | Unidade da Federação | Coordenadas geográficas | |
|-------------------|-------------------------|----------------------|-------------------------|-----------|-----------------------|-------------------------|----------------------|-------------------------|-----------|
| | | | Latitude | Longitude | | | | Latitude | Longitude |
| PB-051 (rodovia) | ST | PB | -7:06:32 | -35:19:47 | PB-246 (rodovia) | ST | PB | -7:14:27 | -37:04:32 |
| PB-054 (rodovia) | ST | PB | -7:14:53 | -35:21:54 | PB-248 (rodovia) | ST | PB | -7:33:39 | -36:59:14 |
| PB-055 (rodovia) | ST | PB | -7:08:29 | -35:13:58 | PB-251 (rodovia) | ST | PB | -6:53:23 | -37:09:05 |
| PB-057 (rodovia) | ST | PB | -6:50:00 | -35:18:24 | PB-252 (rodovia) | ST | PB | -7:05:39 | -37:10:31 |
| PB-061 (rodovia) | ST | PB | -6:35:20 | -35:00:23 | PB-264 (rodovia) | ST | PB | -8:06:47 | -37:03:36 |
| PB-063 (rodovia) | ST | PB | -7:00:21 | -35:27:42 | PB-275 (rodovia) | ST | PB | -6:53:22 | -37:18:03 |
| PB-063 (rodovia) | ST | PB | -7:05:14 | -35:28:29 | PB-276 (rodovia) | ST | PB | -7:11:28 | -37:22:23 |
| PB-065 (rodovia) | ST | PB | -6:35:02 | -35:01:57 | PB-293 (rodovia) | ST | PB | -6:33:41 | -37:33:53 |
| PB-067 (rodovia) | ST | PB | -7:02:17 | -35:31:52 | PB-299 (rodovia) | ST | PB | -6:47:07 | -37:34:16 |
| PB-071 (rodovia) | ST | PB | -6:40:23 | -35:16:24 | PB-306 (rodovia) | ST | PB | -7:26:29 | -37:33:22 |
| PB-073 (rodovia) | ST | PB | -6:48:16 | -35:28:13 | PB-317 (rodovia) | ST | PB | -6:26:06 | -37:41:11 |
| PB-075 (rodovia) | ST | PB | -6:56:58 | -35:32:18 | PB-321 (rodovia) | ST | PB | -6:14:56 | -37:31:46 |
| PB-077 (rodovia) | ST | PB | -6:53:03 | -35:33:05 | PB-323 (rodovia) | ST | PB | -6:19:59 | -37:33:14 |
| PB-079 (rodovia) | ST | PB | -7:02:03 | -35:37:10 | PB-323 (rodovia) | ST | PB | -6:24:02 | -37:51:39 |
| PB-081 (rodovia) | ST | PB | -6:43:04 | -35:25:35 | PB-325 (rodovia) | ST | PB | -6:27:32 | -37:44:09 |
| PB-082 (rodovia) | ST | PB | -7:28:39 | -35:32:47 | PB-337 (rodovia) | ST | PB | -6:30:28 | -37:56:09 |
| PB-082 (rodovia) | ST | PB | -7:17:22 | -35:13:50 | PB-338 (rodovia) | ST | PB | -6:49:13 | -37:52:31 |
| PB-085 (rodovia) | ST | PB | -6:46:56 | -35:32:20 | PB-348 (rodovia) | ST | PB | -6:56:49 | -38:07:39 |
| PB-085 (rodovia) | ST | PB | -6:48:11 | -35:40:13 | PB-356 (rodovia) | ST | PB | -7:23:13 | -38:05:45 |
| PB-087 (rodovia) | ST | PB | -6:53:40 | -35:37:59 | PB-359 (rodovia) | ST | PB | -6:38:51 | -38:04:14 |
| PB-087 (rodovia) | ST | PB | -6:46:25 | -35:35:17 | PB-366 (rodovia) | ST | PB | -7:06:24 | -38:35:43 |
| PB-089 (rodovia) | ST | PB | -6:33:13 | -35:24:59 | PB-366 (rodovia) | ST | PB | -7:06:02 | -38:12:05 |
| PB-090 (rodovia) | ST | PB | -7:24:02 | -35:39:43 | PB-368 (rodovia) | ST | PB | -7:02:21 | -38:06:38 |
| PB-092 (rodovia) | ST | PB | -7:31:43 | -35:37:22 | PB-368 (rodovia) | ST | PB | -7:13:24 | -38:10:57 |
| PB-094 (rodovia) | ST | PB | -7:37:56 | -35:33:37 | PB-370 (rodovia) | ST | PB | -7:31:03 | -38:14:38 |
| PB-095 (rodovia) | ST | PB | -7:10:54 | -35:45:28 | PB-372 (rodovia) | ST | PB | -7:22:41 | -38:17:45 |
| PB-097 (rodovia) | ST | PB | -7:04:10 | -35:46:08 | PB-374 (rodovia) | ST | PB | -7:42:58 | -38:02:07 |
| PB-099 (rodovia) | ST | PB | -6:30:01 | -35:36:35 | PB-374 (rodovia) | ST | PB | -7:36:11 | -38:16:12 |
| PB-100 (rodovia) | ST | PB | -7:18:02 | -35:46:02 | PB-378 (rodovia) | ST | PB | -7:45:09 | -38:09:27 |
| PB-102 (rodovia) | ST | PB | -7:28:38 | -35:45:15 | PB-382 (rodovia) | ST | PB | -7:16:08 | -38:14:09 |
| PB-103 (rodovia) | ST | PB | -6:38:01 | -35:36:43 | PB-382 (rodovia) | ST | PB | -7:09:59 | -38:25:47 |
| PB-105 (rodovia) | ST | PB | -6:45:01 | -35:38:04 | PB-384 (rodovia) | ST | PB | -7:02:46 | -38:22:42 |
| PB-109 (rodovia) | ST | PB | -6:27:59 | -35:38:05 | PB-387 (rodovia) | ST | PB | -6:34:10 | -38:22:01 |
| PB-111 (rodovia) | ST | PB | -6:39:09 | -35:45:10 | PB-388 (rodovia) | ST | PB | -7:20:16 | -38:22:53 |
| PB-115 (rodovia) | ST | PB | -7:09:58 | -35:57:15 | PB-391 (rodovia) | ST | PB | -6:39:20 | -38:20:30 |
| PB-121 (rodovia) | ST | PB | -7:03:22 | -35:56:19 | PB-393 (rodovia) | ST | PB | -6:47:35 | -38:24:46 |
| PB-132 (rodovia) | ST | PB | -7:30:36 | -35:55:45 | PB-393 (rodovia) | ST | PB | -6:38:20 | -38:31:42 |
| PB-133 (rodovia) | ST | PB | -6:39:39 | -35:56:36 | PB-394 (rodovia) | ST | PB | -6:56:02 | -38:23:05 |
| PB-135 (rodovia) | ST | PB | -6:32:55 | -35:52:30 | PB-400 (rodovia) | ST | PB | -7:03:32 | -38:32:22 |
| PB-135 (rodovia) | ST | PB | -6:29:41 | -36:03:07 | PB-400 (rodovia) | ST | PB | -7:25:06 | -38:29:14 |
| PB-137 (rodovia) | ST | PB | -6:35:31 | -36:13:38 | PB-404 (rodovia) | ST | PB | -7:32:17 | -38:34:23 |
| PB-148 (rodovia) | ST | PB | -7:26:52 | -36:12:35 | PB-417 (rodovia) | ST | PB | -6:43:13 | -38:38:06 |
| PB-151 (rodovia) | ST | PB | -6:27:37 | -36:17:53 | PB-417 (rodovia) | ST | PB | -6:50:42 | -38:37:24 |
| PB-151 (rodovia) | ST | PB | -6:31:15 | -36:24:17 | PB-420 (rodovia) | ST | PB | -6:54:53 | -38:40:12 |
| PB-160 (rodovia) | ST | PB | -7:38:17 | -36:18:58 | PB-851 (rodovia) | ST | RN | -6:48:45 | -37:11:00 |
| PB-160 (rodovia) | ST | PB | -7:22:06 | -36:14:25 | Pé de Arara, Igarapé | HD | AP | 02:25:55 | -51:44:23 |
| PB-167 (rodovia) | ST | PB | -6:45:19 | -36:14:12 | Pé de Serra (cidade) | LC | BA | -11:50:02 | -39:36:46 |
| PB-169 (rodovia) | ST | PB | -6:35:20 | -36:16:48 | Pé do Morro (vila) | LC | MG | -22:19:49 | -44:56:22 |
| PB-176 (rodovia) | ST | PB | -7:13:26 | -36:28:56 | Pé do Morro, Ribeirão | HD | MG | -16:30:32 | -43:15:01 |
| PB-177 (rodovia) | ST | PB | -6:41:56 | -36:25:04 | PE-007 (rodovia) | ST | PE | -8:06:07 | -35:02:20 |
| PB-186 (rodovia) | ST | PB | -7:35:38 | -36:25:28 | PE-015 (rodovia) | ST | PE | -7:57:38 | -34:51:47 |
| PB-195 (rodovia) | ST | PB | -6:59:47 | -36:33:59 | PE-022 (rodovia) | ST | PE | -7:55:15 | -34:50:51 |
| PB-196 (rodovia) | ST | PB | -7:45:20 | -36:34:46 | PE-027 (rodovia) | ST | PE | -7:56:08 | -35:01:28 |
| PB-196 (rodovia) | ST | PB | -8:07:31 | -36:55:33 | PE-028 (rodovia) | ST | PE | -8:18:34 | -34:58:33 |
| PB-196 (rodovia) | ST | PB | -7:41:55 | -36:11:55 | PE-035 (rodovia) | ST | PE | -7:45:33 | -34:51:07 |
| PB-200 (rodovia) | ST | PB | -7:37:09 | -36:36:25 | PE-035 (rodovia) | ST | PE | -7:48:05 | -34:54:06 |
| PB-202 (rodovia) | ST | PB | -7:12:41 | -36:30:27 | PE-037 (rodovia) | ST | PE | -8:15:54 | -35:04:59 |
| PB-202 (rodovia) | ST | PB | -7:16:00 | -36:37:48 | PE-038 (rodovia) | ST | PE | -8:24:52 | -35:01:22 |
| PB-210 (rodovia) | ST | PB | -7:26:15 | -36:49:11 | PE-040 (rodovia) | ST | PE | -7:57:21 | -35:11:48 |
| PB-214 (rodovia) | ST | PB | -7:44:12 | -36:48:00 | PE-041 (rodovia) | ST | PE | -7:49:47 | -35:06:21 |
| PB-214 (rodovia) | ST | PB | -7:54:13 | -36:36:34 | PE-042 (rodovia) | ST | PE | -8:21:29 | -35:05:48 |
| PB-216 (rodovia) | ST | PB | -7:23:14 | -36:46:22 | PE-045 (rodovia) | ST | PE | -8:14:45 | -35:15:25 |
| PB-221 (rodovia) | ST | PB | -6:48:32 | -36:50:30 | PE-049 (rodovia) | ST | PE | -7:34:48 | -34:50:15 |
| PB-228 (rodovia) | ST | PB | -7:06:34 | -36:54:43 | PE-049 (rodovia) | ST | PE | -7:36:07 | -34:49:47 |
| PB-233 (rodovia) | ST | PB | -6:47:26 | -36:58:27 | PE-049 (rodovia) | ST | PE | -7:35:36 | -34:54:20 |
| PB-238 (rodovia) | ST | PB | -7:17:13 | -36:59:52 | PE-050 (rodovia) | ST | PE | -7:58:05 | -35:17:52 |
| PB-242 (rodovia) | ST | PB | -7:58:14 | -37:00:43 | PE-051 (rodovia) | ST | PE | -8:29:02 | -35:11:35 |
| PB-242 (rodovia) | ST | PB | -7:52:29 | -37:11:29 | PE-052 (rodovia) | ST | PE | -7:41:38 | -35:10:14 |

**Nomes Geográficos da Base Cartográfica Contínua do Brasil ao Milionésimo - BCIM,
 por categoria de informação, Unidade da Federação e coordenadas geográficas**

(continuação)

| Nomes geográficos | Categoria de informação | Unidade da Federação | Coordenadas geográficas | | Nomes geográficos | Categoria de informação | Unidade da Federação | Coordenadas geográficas | |
|-------------------------|-------------------------|----------------------|-------------------------|-----------|------------------------------------|-------------------------|----------------------|-------------------------|-----------|
| | | | Latitude | Longitude | | | | Latitude | Longitude |
| PE-053 (rodovia) | ST | PE | -7:53:30 | -35:16:43 | PE-292 (rodovia) | ST | PE | -7:45:58 | -37:33:35 |
| PE-058 (rodovia) | ST | PE | -8:11:59 | -35:23:53 | PE-292 (rodovia) | ST | PE | -7:54:30 | -37:29:39 |
| PE-059 (rodovia) | ST | PE | -7:43:52 | -35:16:27 | PE-300 (rodovia) | ST | PE | -8:53:18 | -37:28:26 |
| PE-060 (rodovia) | ST | PE | -8:34:52 | -35:06:07 | PE-300 (rodovia) | ST | PE | -8:58:22 | -37:27:29 |
| PE-061 (rodovia) | ST | PE | -8:37:10 | -35:04:40 | PE-300 (rodovia) | ST | PE | -9:01:49 | -37:17:50 |
| PE-062 (rodovia) | ST | PE | -7:35:28 | -35:06:39 | PE-300 (rodovia) | ST | PE | -8:57:02 | -37:39:30 |
| PE-063 (rodovia) | ST | PE | -8:20:21 | -35:21:54 | PE-309 (rodovia) | ST | PE | -7:35:34 | -37:38:21 |
| PE-064 (rodovia) | ST | PE | -8:32:55 | -35:14:35 | PE-309 (rodovia) | ST | PE | -7:37:45 | -37:45:23 |
| PE-071 (rodovia) | ST | PE | -8:14:18 | -35:26:15 | PE-310 (rodovia) | ST | PE | -7:49:51 | -37:26:23 |
| PE-071 (rodovia) | ST | PE | -8:21:15 | -35:27:40 | PE-310 (rodovia) | ST | PE | -7:57:30 | -37:35:29 |
| PE-071 (rodovia) | ST | PE | -8:36:47 | -35:19:32 | PE-312 (rodovia) | ST | PE | -8:32:57 | -37:44:56 |
| PE-073 (rodovia) | ST | PE | -8:38:45 | -35:12:35 | PE-312 (rodovia) | ST | PE | -8:30:48 | -37:44:31 |
| PE-074 (rodovia) | ST | PE | -7:39:07 | -35:22:32 | PE-312 (rodovia) | ST | PE | -8:18:30 | -37:43:37 |
| PE-075 (rodovia) | ST | PE | -7:29:48 | -35:05:46 | PE-316 (rodovia) | ST | PE | -8:35:53 | -38:28:33 |
| PE-076 (rodovia) | ST | PE | -8:42:41 | -35:07:46 | PE-316 (rodovia) | ST | PE | -8:36:46 | -39:05:01 |
| PE-079 (rodovia) | ST | PE | -8:39:12 | -35:24:58 | PE-316 (rodovia) | ST | PE | -8:39:50 | -38:45:45 |
| PE-085 (rodovia) | ST | PE | -8:28:55 | -35:27:27 | PE-320 (rodovia) | ST | PE | -7:55:29 | -38:06:52 |
| PE-086 (rodovia) | ST | PE | -7:44:04 | -35:33:07 | PE-320 (rodovia) | ST | PE | -7:41:24 | -37:35:28 |
| PE-088 (rodovia) | ST | PE | -7:46:28 | -35:36:08 | PE-340 (rodovia) | ST | PE | -8:17:00 | -38:02:26 |
| PE-089 (rodovia) | ST | PE | -7:45:00 | -35:28:47 | PE-345 (rodovia) | ST | PE | -8:46:02 | -37:40:13 |
| PE-089 (rodovia) | ST | PE | -7:33:53 | -35:23:31 | PE-345 (rodovia) | ST | PE | -9:03:22 | -37:59:04 |
| PE-090 (rodovia) | ST | PE | -7:50:23 | -35:32:42 | PE-350 (rodovia) | ST | PE | -7:51:43 | -38:01:32 |
| PE-090 (rodovia) | ST | PE | -7:56:55 | -36:00:30 | PE-355 (rodovia) | ST | PE | -8:41:42 | -37:56:59 |
| PE-090/PE-120 (rodovia) | ST | PE | -7:52:36 | -35:54:41 | PE-360 (rodovia) | ST | PE | -8:36:23 | -38:33:07 |
| PE-091 (rodovia) | ST | PE | -7:55:14 | -35:39:02 | PE-360 (rodovia) | ST | PE | -8:44:40 | -38:57:15 |
| PE-095 (rodovia) | ST | PE | -8:02:13 | -35:44:21 | PE-360 (rodovia) | ST | PE | -8:32:32 | -38:05:51 |
| PE-096 (rodovia) | ST | PE | -8:43:51 | -35:26:34 | PE-360 (rodovia) | ST | PE | -8:26:27 | -39:01:52 |
| PE-096 (rodovia) | ST | PE | -8:28:05 | -35:01:30 | PE-365 (rodovia) | ST | PE | -7:53:43 | -38:12:00 |
| PE-097 (rodovia) | ST | PE | -8:11:46 | -35:43:46 | PE-375 (rodovia) | ST | PE | -9:03:20 | -38:11:08 |
| PE-103 (rodovia) | ST | PE | -8:18:57 | -35:44:58 | PE-390 (rodovia) | ST | PE | -8:18:00 | -38:25:25 |
| PE-109 (rodovia) | ST | PE | -8:26:07 | -35:43:52 | PE-414 (rodovia) | ST | PE | -7:51:18 | -38:32:12 |
| PE-112 (rodovia) | ST | PE | -8:25:28 | -35:48:18 | PE-422 (rodovia) | ST | PE | -8:41:16 | -38:43:15 |
| PE-120 (rodovia) | ST | PE | -8:33:49 | -35:50:32 | PE-423 (rodovia) | ST | PE | -8:04:56 | -38:42:43 |
| PE-123 (rodovia) | ST | PE | -8:38:01 | -35:50:44 | PE-430 (rodovia) | ST | PE | -7:51:22 | -38:46:13 |
| PE-125 (rodovia) | ST | PE | -8:50:08 | -35:47:40 | PE-450 (rodovia) | ST | PE | -7:57:56 | -38:57:52 |
| PE-126 (rodovia) | ST | PE | -8:44:41 | -35:49:07 | PE-460 (rodovia) | ST | PE | -8:19:39 | -39:03:36 |
| PE-130 (rodovia) | ST | PE | -7:53:23 | -36:01:47 | PE-460 (rodovia) | ST | PE | -8:35:39 | -38:59:54 |
| PE-132 (rodovia) | ST | PE | -8:43:16 | -35:55:42 | PE-475 (rodovia) | ST | PE | -7:44:46 | -39:11:07 |
| PE-145 (rodovia) | ST | PE | -8:07:59 | -36:18:57 | PE-483 (rodovia) | ST | PE | -8:11:02 | -39:21:14 |
| PE-149 (rodovia) | ST | PE | -8:34:15 | -36:10:20 | PE-507 (rodovia) | ST | PE | -7:35:53 | -39:43:21 |
| PE-158 (rodovia) | ST | PE | -8:44:43 | -36:12:27 | PE-507 (rodovia) | ST | PE | -7:50:15 | -39:27:24 |
| PE-158 (rodovia) | ST | PE | -8:38:56 | -36:05:34 | PE-555 (rodovia) | ST | PE | -8:21:12 | -39:55:21 |
| PE-158 (rodovia) | ST | PE | -8:44:25 | -36:21:07 | PE-570 (rodovia) | ST | PE | -8:44:16 | -39:59:01 |
| PE-160 (rodovia) | ST | PE | -7:57:13 | -36:18:53 | PE-585 (rodovia) | ST | PE | -7:27:02 | -40:08:44 |
| PE-170 (rodovia) | ST | PE | -8:45:33 | -36:15:07 | PE-590 (rodovia) | ST | PE | -7:36:28 | -40:10:22 |
| PE-177 (rodovia) | ST | PE | -8:52:26 | -36:15:51 | PE-605 (rodovia) | ST | PE | -8:09:17 | -40:23:08 |
| PE-180 (rodovia) | ST | PE | -8:30:09 | -36:26:52 | PE-630 (rodovia) | ST | PE | -8:03:46 | -40:27:11 |
| PE-187 (rodovia) | ST | PE | -8:56:30 | -36:17:28 | PE-635 (rodovia) | ST | PE | -8:27:47 | -40:50:43 |
| PE-193 (rodovia) | ST | PE | -8:37:53 | -36:33:22 | Peabiru (cidade) | LC | PR | -23:54:46 | -52:20:34 |
| PE-197 (rodovia) | ST | PE | -8:13:56 | -36:40:23 | Peba, Córrego | HD | MA | -7:33:00 | -47:20:17 |
| PE-203 (rodovia) | ST | PE | -9:03:48 | -36:28:04 | Peba, Córrego | HD | TO | -7:25:10 | -47:46:53 |
| PE-214 (rodovia) | ST | PE | -9:08:31 | -36:34:51 | Pebas, Córrego dos | HD | MA | -4:53:24 | -48:01:01 |
| PE-214 (rodovia) | ST | PE | -9:06:57 | -36:25:22 | Pecado, Morro do | HP | PA | -7:04:35 | -55:04:12 |
| PE-217 (rodovia) | ST | PE | -8:28:51 | -36:48:02 | Pecados Mortais, Ponta dos | HD | RJ | -22:28:03 | -41:51:49 |
| PE-218 (rodovia) | ST | PE | -9:05:16 | -36:39:59 | Peçanha (cidade) | LC | MG | -18:32:56 | -42:33:25 |
| PE-219 (rodovia) | ST | PE | -8:20:13 | -36:49:27 | Peças, Farol | ST | PR | -25:27:26 | -48:18:53 |
| PE-233 (rodovia) | ST | PE | -9:06:34 | -36:45:46 | Peças, Ilha das | HD | PR | -25:25:26 | -48:17:44 |
| PE-244 (rodovia) | ST | PE | -8:53:11 | -36:58:35 | Pecém (vila) | LC | CE | -3:32:50 | -38:49:37 |
| PE-263 (rodovia) | ST | PE | -7:24:07 | -37:08:34 | Pecobo, Ribeirão | HD | TO | -6:01:11 | -47:34:22 |
| PE-270 (rodovia) | ST | PE | -8:55:57 | -37:27:04 | Pecuária, Córrego da | HD | MT | -13:24:09 | -52:30:46 |
| PE-270 (rodovia) | ST | PE | -8:40:38 | -37:14:43 | Pecuária, Córrego da | HD | MT | -13:28:49 | -52:32:37 |
| PE-275 (rodovia) | ST | PE | -7:46:21 | -37:21:31 | Pé-da-Ladeira (outras localidades) | LC | CE | -6:07:58 | -39:46:22 |
| PE-280 (rodovia) | ST | PE | -8:04:43 | -37:25:10 | Pé-da-Ladeira (outras localidades) | LC | MG | -15:15:53 | -43:19:42 |
| PE-282 (rodovia) | ST | PE | -7:51:12 | -37:18:54 | Pé-da-Serra (outras localidades) | LC | PI | -6:19:17 | -42:41:46 |
| PE-283 (rodovia) | ST | PE | -7:44:13 | -37:24:21 | Pé-da-Serra (outras localidades) | LC | PI | -4:33:30 | -41:35:30 |
| PE-285 (rodovia) | ST | PE | -7:26:24 | -37:25:11 | Pé-da-Serra (povoado) | LC | GO | -15:13:09 | -47:08:56 |
| PE-290 (rodovia) | ST | PE | -8:44:00 | -37:25:47 | Pé-de-Boi (povoado) | LC | SE | -11:06:35 | -38:03:20 |
| PE-290 (rodovia) | ST | PE | -8:36:49 | -37:40:38 | Pé-de-Galinha (outras localidades) | LC | PR | -23:04:55 | -53:13:16 |

**Nomes Geográficos da Base Cartográfica Contínua do Brasil ao Milionésimo - BCIM,
por categoria de informação, Unidade da Federação e coordenadas geográficas**

(continuação)

| Nomes geográficos | Categoria de informação | Unidade da Federação | Coordenadas geográficas | | Nomes geográficos | Categoria de informação | Unidade da Federação | Coordenadas geográficas | |
|--|-------------------------|----------------------|-------------------------|-----------|---|-------------------------|----------------------|-------------------------|-----------|
| | | | Latitude | Longitude | | | | Latitude | Longitude |
| Pé-de-Galinha (outras localidades) | LC | PR | -23:51:57 | -53:47:47 | Pedra de Amolar (outras localidades) | LC | MG | -15:28:05 | -46:16:04 |
| Pé-de-Gigante, Area de Relevante Interesse Ecológico | LM | SP | -21:37:56 | -47:37:50 | Pedra de Amolar (outras localidades) | LC | TO | -10:50:20 | -47:10:33 |
| Pé-de-morro, Corixo do | HD | MT | -14:25:17 | -51:18:23 | Pedra de Cal, Cachoeira | HD | RO | -11:11:00 | -60:32:02 |
| Pedernal (outras localidades) | LC | AC | -7:31:11 | -73:42:40 | Pedra de Fogo (povoado) | LC | MA | -5:26:11 | -44:27:33 |
| Pederneira (outras localidades) | LC | PA | -3:38:41 | -49:40:23 | Pedra de Nazaré (outras localidades) | LC | AM | -0:27:29 | -66:28:58 |
| Pederneira, Cachoeira | HD | AM | -0:24:07 | -64:46:56 | Pedra do Anta (cidade) | LC | MG | -20:35:49 | -42:42:50 |
| Pederneira, Igarapé | HD | AM | -2:43:16 | -59:00:28 | Pedra do Corvo, Farol | ST | SP | -23:51:23 | -46:07:57 |
| Pederneira, Igarapé | HD | AM | -2:48:24 | -59:02:48 | Pedra do Indaí (cidade) | LC | MG | -20:15:28 | -45:12:32 |
| Pederneiras (cidade) | LC | SP | -22:21:07 | -48:46:30 | Pedra do Sal (povoado) | LC | PI | -2:48:59 | -41:43:41 |
| Pederneiras (outras localidades) | LC | RS | -30:04:11 | -52:33:12 | Pedra do Sal, Farol | ST | PI | -2:48:14 | -41:43:50 |
| Pederneiras de Limoeiro, Vereda | HD | BA | -12:08:45 | -44:09:10 | Pedra do Salgado (povoado) | LC | MA | -4:20:19 | -45:05:28 |
| Pederneiras de Limoeiro, Vereda | HD | BA | -12:13:27 | -44:23:49 | Pedra do Sino (vila) | LC | MG | -20:54:19 | -43:49:29 |
| Pederneiras, Aeródromo | ST | SP | -22:18:24 | -48:46:17 | Pedra dos Madureira (outras localidades) | LC | BA | -13:03:08 | -42:13:35 |
| Pederneiras, Ribeirão | HD | SP | -22:22:58 | -48:50:37 | Pedra Dourada (cidade) | LC | MG | -20:49:48 | -42:09:14 |
| Pederneiras, Ribeirão | HD | SP | -21:41:07 | -51:51:05 | Pedra Dura (outras localidades) | LC | MT | -10:52:34 | -54:49:37 |
| Pé-de-Serra (outras localidades) | LC | TO | -9:11:27 | -47:36:08 | Pedra Furada de Cima (outras localidades) | LC | MG | -19:44:02 | -43:04:10 |
| Pé-de-Serra (povoado) | LC | RN | -6:06:51 | -37:52:02 | Pedra Furada, Rio | HD | MA | -8:57:39 | -46:17:40 |
| Pé-do-Morrinho (outras localidades) | LC | MG | -14:56:42 | -43:19:45 | Pedra Furada, Rio | HD | MA | -8:53:16 | -45:58:37 |
| Pé-do-Morro (outras localidades) | LC | PI | -9:02:05 | -42:46:10 | Pedra Grande (cidade) | LC | RN | -5:09:00 | -35:52:44 |
| Pedra (cidade) | LC | PE | -8:29:49 | -36:56:27 | Pedra Grande (outras localidades) | LC | BA | -9:54:47 | -39:32:50 |
| Pedra (outras localidades) | LC | AM | -6:06:36 | -67:53:38 | Pedra Grande (outras localidades) | LC | PI | -5:16:25 | -41:52:41 |
| Pedra (outras localidades) | LC | MA | -5:15:38 | -45:41:15 | Pedra Grande (vila) | LC | MG | -15:58:46 | -40:53:33 |
| Pedra Alta (outras localidades) | LC | SP | -21:53:24 | -48:25:59 | Pedra Grande, Farol | ST | PA | -1:04:09 | -46:04:41 |
| Pedra Alta (povoado) | LC | BA | -11:08:15 | -39:10:05 | Pedra Grande, Ribeirão | HD | MG | -17:42:39 | -44:46:25 |
| Pedra Azul (cidade) | LC | MG | -16:00:18 | -41:17:49 | Pedra Grande, Ribeirão | HD | MG | -17:48:46 | -44:51:28 |
| Pedra Azul, Aeródromo | ST | MG | -16:04:00 | -41:10:00 | Pedra Lavrada (cidade) | LC | PB | -6:45:25 | -36:28:48 |
| Pedra Azul, Parque Estadual de | LM | ES | -20:25:03 | -41:00:32 | Pedra Menina (povoado) | LC | MG | -20:35:24 | -41:53:23 |
| Pedra Bela (cidade) | LC | SP | -22:47:34 | -46:26:34 | Pedra Menina (vila) | LC | MG | -18:06:56 | -43:06:30 |
| Pedra Bonita (cidade) | LC | MG | -20:31:15 | -42:19:48 | Pedra Miúda (outras localidades) | LC | MA | -7:32:42 | -46:49:09 |
| Pedra Branca (cidade) | LC | CE | -5:27:14 | -39:43:01 | Pedra Mole (cidade) | LC | SE | -10:37:01 | -37:41:13 |
| Pedra Branca (cidade) | LC | PB | -7:25:37 | -38:04:04 | Pedra Negra (povoado) | LC | MG | -21:06:19 | -44:55:51 |
| Pedra Branca (outras localidades) | LC | BA | -11:13:36 | -42:21:12 | Pedra Pintada (outras localidades) | LC | RR | 03:52:11 | -60:52:56 |
| Pedra Branca (outras localidades) | LC | BA | -10:40:50 | -42:38:27 | Pedra Pintada (povoado) | LC | AL | -8:58:18 | -37:46:55 |
| Pedra Branca (outras localidades) | LC | CE | -5:58:48 | -40:41:10 | Pedra Preta (cidade) | LC | MT | -16:37:22 | -54:28:26 |
| Pedra Branca (outras localidades) | LC | MT | -10:08:46 | -55:35:21 | Pedra Preta (cidade) | LC | RN | -5:34:58 | -36:06:18 |
| Pedra Branca (outras localidades) | LC | RR | 04:13:45 | -59:46:03 | Pedra Preta (outras localidades) | LC | GO | -15:20:43 | -47:00:24 |
| Pedra Branca (outras localidades) | LC | SP | -21:55:02 | -48:24:16 | Pedra Preta (outras localidades) | LC | GO | -15:16:28 | -49:03:56 |
| Pedra Branca (povoado) | LC | BA | -8:36:03 | -39:29:43 | Pedra Preta, Igarapé | HD | PA | -5:12:23 | -52:45:24 |
| Pedra Branca (povoado) | LC | MG | -20:11:23 | -45:54:14 | Pedra Preta, Ilha | HD | PA | -4:30:25 | -52:41:15 |
| Pedra Branca (povoado) | LC | RN | -5:52:49 | -35:37:30 | Pedra Preta, Ribeirão | HD | MT | -14:14:14 | -53:07:04 |
| Pedra Branca (povoado) | LC | SC | -26:41:04 | -48:41:42 | Pedra Preta, Ribeirão | HD | MT | -14:22:19 | -53:17:49 |
| Pedra Branca (vila) | LC | CE | -4:29:20 | -38:45:05 | Pedra Preta, Rio | HD | RN | -5:53:58 | -36:12:07 |
| Pedra Branca de Itararé (vila) | LC | SP | -23:57:01 | -49:17:16 | Pedra Preta, Vereda da | HD | BA | -9:50:25 | -43:33:01 |
| Pedra Branca do Amapari (cidade) | LC | AP | 00:46:40 | -51:56:38 | Pedra Pura, Córrego | HD | MS | -22:29:29 | -53:39:26 |
| Pedra Branca do Araraquara (vila) | LC | PR | -25:56:14 | -48:55:09 | Pedra Redonda (outras localidades) | LC | AP | 01:54:07 | -50:47:58 |
| Pedra Branca, Açude | HD | CE | -5:06:10 | -38:52:15 | Pedra Redonda (outras localidades) | LC | MT | -15:26:28 | -59:45:03 |
| Pedra Branca, Aeródromo | ST | PR | -24:37:25 | -50:27:31 | Pedra Redonda (outras localidades) | LC | PI | -6:08:40 | -41:57:45 |
| Pedra Branca, Aldeia Indígena | LC | RR | 04:26:18 | -60:16:50 | Pedra Seca, Farol | ST | PB | -6:57:06 | -34:48:53 |
| Pedra Branca, Aldeia Indígena | LC | TO | -8:17:55 | -47:37:56 | Pedra Selada (vila) | LC | RJ | -22:20:20 | -44:23:56 |
| Pedra Branca, Área de Proteção Ambiental da | LM | RJ | -22:55:47 | -43:28:18 | Pedra Talhada, Reserva Biológica de | LM | AL | -9:14:00 | -36:24:18 |
| Pedra Branca, Área de Relevante Interesse Ecológico da | LM | SP | -22:55:27 | -45:40:21 | Pedra Vermelha (outras localidades) | LC | BA | -9:33:01 | -42:58:48 |
| Pedra Branca, Igarapé | HD | AM | -0:19:47 | -69:20:06 | Pedra Vermelha (povoado) | LC | BA | -10:21:56 | -39:30:53 |
| Pedra Branca, Parque Estadual da | LM | RJ | -22:58:24 | -43:28:42 | Pedra, Corixo da | HD | MT | -13:44:50 | -51:07:09 |
| Pedra Branca, Riacho | HD | PI | -8:18:44 | -41:14:30 | Pedra, Corixo da | HD | MT | -13:59:49 | -51:10:21 |
| Pedra Branca, Riacho | HD | PI | -9:03:38 | -41:50:39 | Pedra, Córrego da | HD | GO | -13:33:56 | -49:50:33 |
| Pedra Branca, Riacho | HD | RN | -5:51:30 | -35:46:56 | Pedra, Córrego da | HD | MS | -18:31:45 | -54:25:30 |
| Pedra Branca, Riacho da | HD | BA | -13:26:30 | -43:56:29 | Pedra, Córrego da | HD | MT | -11:41:42 | -56:12:46 |
| Pedra Branca, Ribeirão | HD | MG | -19:47:11 | -48:51:43 | Pedra, Córrego da | HD | MT | -15:32:04 | -53:52:14 |
| Pedra Branca, Ribeirão | HD | MS | -19:07:41 | -52:45:14 | Pedra, Córrego de | HD | BA | -16:41:56 | -39:29:36 |
| Pedra Branca, Rio da | HD | BA | -16:15:51 | -39:25:21 | Pedra, Córrego de | HD | TO | -7:07:53 | -47:48:04 |
| Pedra Branca, Rio da | HD | PR | -25:18:28 | -48:07:10 | Pedra, Córrego de | HD | TO | -12:55:12 | -48:39:41 |
| Pedra Corrida (vila) | LC | MG | -19:05:28 | -42:09:38 | Pedra, Córrego de | HD | TO | -12:56:12 | -48:16:30 |
| Pedra Curta, Cachoeira | HD | AM | 00:15:38 | -69:57:28 | Pedra, Igarapé da | HD | PA | -9:36:05 | -52:42:28 |
| Pedra da Barata (outras localidades) | LC | AM | -0:46:32 | -66:49:19 | Pedra, Igarapé de | HD | PA | -9:37:23 | -52:39:30 |
| Pedra da Manteiga, Farol | ST | PA | -1:30:38 | -48:42:26 | Pedra, Igarapé de | HD | PA | -9:36:42 | -52:54:52 |
| Pedra d'Água (povoado) | LC | ES | -18:43:16 | -39:49:10 | Pedra, Ilha da | HD | RO | -9:10:17 | -64:36:20 |
| | | | | | Pedra, Lago da | HD | AM | -7:50:29 | -65:08:16 |
| | | | | | Pedra, Ponta de | HD | ES | -20:30:16 | -29:18:27 |

**Nomes Geográficos da Base Cartográfica Contínua do Brasil ao Milionésimo - BCIM,
 por categoria de informação, Unidade da Federação e coordenadas geográficas**

(continuação)

| Nomes geográficos | Categoria de informação | Unidade da Federação | Coordenadas geográficas | | Nomes geográficos | Categoria de informação | Unidade da Federação | Coordenadas geográficas | |
|--------------------------------------|-------------------------|----------------------|-------------------------|-----------|---------------------------------|-------------------------|----------------------|-------------------------|-----------|
| | | | Latitude | Longitude | | | | Latitude | Longitude |
| Pedra, Riacho da | HD | BA | -11:23:14 | -39:48:38 | Pedras, Córrego das | HD | SP | -22:17:56 | -52:25:13 |
| Pedra, Riacho da | HD | BA | -13:46:10 | -40:52:51 | Pedras, Igarapé das | HD | AC | -8:16:04 | -73:26:41 |
| Pedra, Riacho da | HD | PI | -5:37:20 | -41:53:46 | Pedras, Igarapé das | HD | AM | -1:15:17 | -58:16:24 |
| Pedra, Riacho de | HD | BA | -12:43:08 | -41:01:59 | Pedras, Igarapé das | HD | AM | -5:29:24 | -59:48:08 |
| Pedra, Ribeirão da | HD | GO | -18:19:33 | -52:16:02 | Pedras, Igarapé das | HD | AM | -4:42:42 | -59:04:08 |
| Pedra, Ribeirão da | HD | GO | -14:43:34 | -50:13:53 | Pedras, Igarapé das | HD | AM | -7:09:55 | -58:44:31 |
| Pedra, Rio da | HD | BA | -11:49:20 | -37:40:26 | Pedras, Igarapé das | HD | AM | -4:55:57 | -64:19:02 |
| Pedra, Sanga de | HD | TO | -10:19:23 | -49:46:43 | Pedras, Igarapé das | HD | AM | -1:47:13 | -58:08:56 |
| Pedra, Sanga de | HD | TO | -10:21:25 | -49:48:36 | Pedras, Igarapé das | HD | AM | -7:58:00 | -60:05:25 |
| Pedra, Sanga de | HD | TO | -10:13:52 | -49:44:35 | Pedras, Igarapé das | HD | MT | -7:56:23 | -57:54:01 |
| Pedra, Sanga de | HD | TO | -10:07:15 | -49:42:13 | Pedras, Igarapé das | HD | RR | 01:15:47 | -60:32:57 |
| Pedra, Vazante da | HD | MS | -17:40:33 | -55:59:26 | Pedras, Igarapé das | HD | RR | 02:13:49 | -60:39:26 |
| Pedra-d'Água, Ribeirão | HD | MG | -17:31:32 | -41:35:50 | Pedras, Ilha das | HD | PA | -0:49:56 | -56:55:34 |
| Pedra-d'Água (povoado) | LC | PB | -7:27:37 | -36:03:38 | Pedras, Lagoa das | HD | BA | -13:52:06 | -42:56:13 |
| Pedra-de-Fogo (outras localidades) | LC | MT | -16:08:49 | -53:53:04 | Pedras, Lagoa das | HD | RJ | -21:40:50 | -41:19:59 |
| Pedral, Igarapé | HD | PA | -1:22:56 | -57:32:09 | Pedras, Morro das | HP | MG | -18:44:41 | -46:50:02 |
| Pedralva (cidade) | LC | MG | -22:14:34 | -45:27:57 | Pedras, Riacho das | HD | AL | -9:34:35 | -37:01:33 |
| Pedranópolis (cidade) | LC | SP | -20:14:52 | -50:06:36 | Pedras, Riacho das | HD | BA | -10:57:51 | -40:21:41 |
| Pedrao (cidade) | LC | BA | -12:09:00 | -38:39:00 | Pedras, Riacho das | HD | BA | -12:04:34 | -39:22:04 |
| Pedrao (outras localidades) | LC | PR | -23:43:28 | -52:51:04 | Pedras, Riacho das | HD | BA | -10:51:10 | -40:09:36 |
| Pedrao (povoado) | LC | AL | -9:31:36 | -37:15:15 | Pedras, Riacho das | HD | BA | -11:40:03 | -39:15:44 |
| Pedras (outras localidades) | LC | BA | -15:40:37 | -39:07:22 | Pedras, Riacho das | HD | BA | -9:04:59 | -39:24:51 |
| Pedras (outras localidades) | LC | BA | -10:46:11 | -44:28:52 | Pedras, Riacho das | HD | BA | -14:12:53 | -45:02:20 |
| Pedras (outras localidades) | LC | MG | -17:05:58 | -45:41:11 | Pedras, Riacho das | HD | BA | -14:07:34 | -44:53:06 |
| Pedras (outras localidades) | LC | MG | -16:07:00 | -46:26:22 | Pedras, Riacho das | HD | MA | -2:48:04 | -43:15:06 |
| Pedras (outras localidades) | LC | MS | -21:42:38 | -52:49:23 | Pedras, Riacho das | HD | MA | -2:52:54 | -43:16:15 |
| Pedras (outras localidades) | LC | MS | -19:26:32 | -52:35:27 | Pedras, Ribeirão | HD | PR | -22:56:15 | -51:32:03 |
| Pedras (outras localidades) | LC | MS | -18:07:12 | -53:56:16 | Pedras, Ribeirão das | HD | GO | -17:39:12 | -47:27:04 |
| Pedras (outras localidades) | LC | PI | -6:05:46 | -43:01:52 | Pedras, Ribeirão das | HD | GO | -17:33:30 | -47:25:47 |
| Pedras (outras localidades) | LC | PI | -8:52:07 | -44:59:02 | Pedras, Ribeirão das | HD | GO | -14:43:15 | -48:35:47 |
| Pedras (outras localidades) | LC | PI | -8:03:06 | -43:03:09 | Pedras, Ribeirão das | HD | MG | -16:05:47 | -45:34:17 |
| Pedras (povoado) | LC | BA | -11:52:20 | -37:59:05 | Pedras, Ribeirão das | HD | MG | -17:51:25 | -40:30:59 |
| Pedras (povoado) | LC | BA | -12:33:13 | -38:45:39 | Pedras, Ribeirão das | HD | MG | -18:11:29 | -43:37:38 |
| Pedras (povoado) | LC | CE | -4:46:42 | -38:03:07 | Pedras, Ribeirão das | HD | MG | -16:00:23 | -45:29:34 |
| Pedras (povoado) | LC | MG | -16:12:11 | -46:24:25 | Pedras, Ribeirão das | HD | MG | -19:02:00 | -44:35:27 |
| Pedras (povoado) | LC | PI | -4:27:18 | -42:11:59 | Pedras, Ribeirão das | HD | MS | -19:38:04 | -51:40:12 |
| Pedras (povoado) | LC | PI | -5:52:12 | -42:42:57 | Pedras, Ribeirão das | HD | MT | -11:26:43 | -54:38:42 |
| Pedras (vila) | LC | AM | -2:47:56 | -57:16:47 | Pedras, Ribeirão das | HD | PR | -23:50:57 | -50:28:21 |
| Pedras (vila) | LC | CE | -5:07:04 | -38:15:15 | Pedras, Ribeirão das | HD | SP | -23:02:21 | -48:35:47 |
| Pedras (vila) | LC | SE | -10:28:35 | -37:05:38 | Pedras, Ribeirão das | HD | SP | -22:14:06 | -50:28:25 |
| Pedras Altas (povoado) | LC | BA | -11:11:08 | -40:02:32 | Pedras, Rio das | HD | AM | -6:25:23 | -71:09:11 |
| Pedras Altas (povoado) | LC | PR | -25:46:40 | -49:52:52 | Pedras, Rio das | HD | BA | -12:36:20 | -39:53:36 |
| Pedras Altas (vila) | LC | RS | -31:43:51 | -53:34:53 | Pedras, Rio das | HD | BA | -13:49:50 | -39:49:54 |
| Pedras Brancas (vila) | LC | CE | -5:09:32 | -38:52:45 | Pedras, Rio das | HD | GO | -15:58:47 | -49:47:56 |
| Pedras Brancas (vila) | LC | RS | -29:01:10 | -51:05:16 | Pedras, Rio das | HD | GO | -15:55:00 | -49:04:12 |
| Pedras de Fogo (cidade) | LC | PB | -7:24:07 | -35:06:57 | Pedras, Rio das | HD | MG | -19:01:19 | -43:42:24 |
| Pedras de Maria da Cruz (cidade) | LC | MG | -15:36:25 | -44:23:27 | Pedras, Rio das | HD | MG | -16:56:22 | -43:41:36 |
| Pedras de Una (vila) | LC | BA | -15:16:23 | -39:01:20 | Pedras, Rio das | HD | MG | -17:53:19 | -44:11:00 |
| Pedras do Félix (outras localidades) | LC | BA | -11:10:51 | -43:14:22 | Pedras, Rio das | HD | MG | -17:48:59 | -44:16:40 |
| Pedras Grandes (cidade) | LC | SC | -28:26:09 | -49:11:06 | Pedras, Rio das | HD | MG | -18:51:05 | -48:28:00 |
| Pedras Negras (vila) | LC | RO | -12:50:27 | -62:53:18 | Pedras, Rio das | HD | MG | -19:29:03 | -48:41:45 |
| Pedras Negras, Reserva Extrativista | LM | RO | -12:47:34 | -62:52:43 | Pedras, Rio das | HD | PA | -4:00:16 | -48:13:50 |
| Pedras ou do Mandi, Córrego das | HD | SP | -20:27:11 | -48:35:23 | Pedras, Rio das | HD | PA | -1:15:48 | -47:17:46 |
| Pedras Pretas (outras localidades) | LC | MA | -9:01:02 | -45:56:46 | Pedras, Rio das | HD | SC | -27:07:18 | -50:30:56 |
| Pedras, Arroio das | HD | RS | -30:44:44 | -52:48:58 | Pedras, Rio das | HD | SP | -24:28:20 | -47:23:33 |
| Pedras, Arroio das | HD | RS | -31:08:11 | -52:36:04 | Pedras, Rio das | HD | TO | -11:25:50 | -47:47:57 |
| Pedras, Arroio das | HD | RS | -30:47:08 | -52:27:43 | Pedras, Rio das | HD | TO | -10:52:42 | -49:25:44 |
| Pedras, Córrego das | HD | GO | -17:28:52 | -51:46:06 | Pedras, Rio das | HD | TO | -11:17:09 | -47:35:01 |
| Pedras, Córrego das | HD | MG | -17:38:51 | -44:57:18 | Pedras, Rio das | HD | TO | -10:58:34 | -49:22:07 |
| Pedras, Córrego das | HD | MG | -16:14:13 | -46:30:54 | Pedras, Rio de | HD | GO | -13:45:00 | -47:06:14 |
| Pedras, Córrego das | HD | MG | -18:33:50 | -44:19:44 | Pedras, Sanga das | HD | RS | -31:17:02 | -54:18:45 |
| Pedras, Córrego das | HD | MG | -17:18:03 | -45:05:54 | Pedras, Sanga das | HD | RS | -31:15:37 | -54:14:13 |
| Pedras, Córrego das | HD | MG | -18:31:08 | -44:26:00 | Pedras, Usina Hidrelétrica de | AG | BA | -13:52:56 | -40:16:07 |
| Pedras, Córrego das | HD | MG | -17:19:35 | -45:01:00 | Pedregulho (cidade) | LC | SP | -20:15:25 | -47:28:37 |
| Pedras, Córrego das | HD | MG | -16:13:18 | -46:26:04 | Pedregulho (outras localidades) | LC | PA | -1:40:57 | -48:07:27 |
| Pedras, Córrego das | HD | MS | -21:46:25 | -52:51:39 | Pedregulho, Riacho do | HD | PI | -9:16:11 | -42:26:38 |
| Pedras, Córrego das | HD | MT | -10:49:10 | -57:29:49 | Pedregulho, Ribeirão | HD | MT | -13:06:59 | -56:13:57 |
| Pedras, Córrego das | HD | SP | -20:33:54 | -48:15:28 | Pedreira (cidade) | LC | SP | -22:44:31 | -46:54:03 |

**Nomes Geográficos da Base Cartográfica Contínua do Brasil ao Milionésimo - BCIM,
por categoria de informação, Unidade da Federação e coordenadas geográficas**

(continuação)

| Nomes geográficos | Categoria de informação | Unidade da Federação | Coordenadas geográficas | | Nomes geográficos | Categoria de informação | Unidade da Federação | Coordenadas geográficas | |
|--|-------------------------|----------------------|-------------------------|-----------|---|-------------------------|----------------------|-------------------------|-----------|
| | | | Latitude | Longitude | | | | Latitude | Longitude |
| Pedreira (outras localidades) | LC | PA | -2:46:46 | -54:35:07 | Pedro Osório (cidade) | LC | RS | -31:51:50 | -52:49:22 |
| Pedreira (outras localidades) | LC | PA | -1:58:52 | -53:09:47 | Pedro Paiva (vila) | LC | RS | -27:47:18 | -53:49:22 |
| Pedreira (outras localidades) | LC | PA | -8:26:19 | -49:23:10 | Pedro Palácios (povoado) | LC | ES | -19:52:29 | -40:21:23 |
| Pedreira (outras localidades) | LC | RS | -32:13:54 | -53:33:12 | Pedro Pereira (povoado) | LC | MG | -18:33:23 | -43:44:57 |
| Pedreira (outras localidades) | LC | RS | -31:15:46 | -54:37:34 | Pedro Pires da Silva (outras localidades) | LC | GO | -17:27:32 | -50:03:35 |
| Pedreira (povoado) | LC | MA | -5:24:13 | -43:28:32 | Pedro Régis (cidade) | LC | PB | -6:37:58 | -35:17:49 |
| Pedreira (povoado) | LC | SE | -11:03:07 | -37:11:38 | Pedro Rico, Ilha | HD | MT | -10:38:29 | -50:34:22 |
| Pedreira (vila) | LC | PA | -2:06:19 | -50:22:39 | Pedro Simões Pimenta, Aeródromo | ST | PB | -6:29:13 | -36:08:22 |
| Pedreira do Abacate (outras localidades) | LC | AP | 00:20:44 | -50:52:18 | Pedro Teixeira (cidade) | LC | MG | -21:42:21 | -43:44:45 |
| Pedreira, Rio | HD | AP | 00:14:04 | -50:47:54 | Pedro Velho (cidade) | LC | RN | -6:26:20 | -35:13:15 |
| Pedreira, Rio | HD | AP | 00:34:10 | -50:59:20 | Pedro Velho (povoado) | LC | PB | -7:29:00 | -35:34:01 |
| Pedreiras (cidade) | LC | MA | -4:34:26 | -44:35:49 | Pedro Versiani (vila) | LC | MG | -17:53:08 | -41:18:57 |
| Pedreiras (vila) | LC | RS | -32:02:53 | -52:59:11 | Pedro, Córrego do | HD | MT | -11:08:01 | -55:35:11 |
| Pedreiras, Igarapé das | HD | AM | -7:05:26 | -60:40:02 | Pedro, Córrego do | HD | MT | -10:19:04 | -52:17:08 |
| Pedreiras, Ilhas | HD | AP | 00:17:58 | -50:37:46 | Pedro, Igarapé | HD | PA | -4:05:18 | -52:59:00 |
| Pedreiras, Porto | ST | MA | -4:33:59 | -44:34:23 | Pedro, Igarapé do | HD | AC | -9:22:45 | -70:55:48 |
| Pedreiro, Igarapé do | HD | AP | 0:0-20:0-0 | -51:42:16 | Pega do Custódio (povoado) | LC | BA | -11:57:19 | -42:40:00 |
| Pedrinha (outras localidades) | LC | BA | -11:49:01 | -43:24:06 | Pega Fogo (vila) | LC | RS | -29:43:33 | -50:54:39 |
| Pedrinha (outras localidades) | LC | PE | -9:16:52 | -40:19:53 | Pega-Bem (povoado) | LC | MG | -19:18:42 | -41:42:08 |
| Pedrinhas (cidade) | LC | SE | -11:11:31 | -37:40:26 | Pegeú (outras localidades) | LC | AL | -9:15:23 | -37:56:18 |
| Pedrinhas (outras localidades) | LC | GO | -16:20:07 | -49:30:41 | Peguá, Igarapé | HD | AM | 01:50:10 | -68:06:39 |
| Pedrinhas (outras localidades) | LC | MA | -6:57:17 | -45:09:25 | Peia, Igarapé | HD | RR | 02:09:25 | -59:49:33 |
| Pedrinhas (outras localidades) | LC | PI | -9:01:48 | -45:55:32 | Peixe (cidade) | LC | TO | -12:01:30 | -48:32:20 |
| Pedrinhas (outras localidades) | LC | PI | -7:01:20 | -42:01:10 | Peixe (outras localidades) | LC | PI | -6:24:26 | -42:16:39 |
| Pedrinhas (outras localidades) | LC | SC | -28:26:01 | -49:07:28 | Peixe (vila) | LC | BA | -9:28:07 | -43:24:30 |
| Pedrinhas (povoado) | LC | SP | -24:53:40 | -47:47:40 | Peixe (vila) | LC | CE | -4:56:47 | -38:03:45 |
| Pedrinhas (vila) | LC | CE | -6:20:40 | -38:35:11 | Peixe Baixo, Rio do | HD | BA | -11:03:17 | -39:27:05 |
| Pedrinhas Paulista (cidade) | LC | SP | -22:48:54 | -50:47:38 | Peixe Branco, Rio | HD | MG | -18:20:10 | -41:11:32 |
| Pedrinho ou Bonito, Rio | HD | PR | -24:54:53 | -51:30:49 | Peixe Bravo, Rio | HD | MG | -15:59:57 | -42:44:42 |
| Pedrinho, Arroio | HD | RS | -29:08:56 | -51:35:04 | Peixe Cru (povoado) | LC | MG | -17:06:22 | -42:57:32 |
| Pedrinho, Córrego do | HD | MT | -11:07:06 | -54:04:43 | Peixe de Couro (outras localidades) | LC | MT | -16:43:44 | -55:00:28 |
| Pedrinópolis (cidade) | LC | MG | -19:13:40 | -47:27:43 | Peixe de Couro, Rio | HD | MT | -17:07:45 | -55:17:05 |
| Pedro (outras localidades) | LC | AM | -4:21:58 | -70:55:09 | Peixe de Couro, Rio | HD | MT | -16:44:40 | -55:02:59 |
| Pedro (outras localidades) | LC | PR | -23:32:14 | -52:28:57 | Peixe de Couro, Rio | HD | MT | -16:43:41 | -54:56:56 |
| Pedro (povoado) | LC | MG | -18:59:25 | -47:08:15 | Peixe de Dentro (outras localidades) | LC | BA | -10:54:28 | -44:50:13 |
| Pedro Afonso (cidade) | LC | TO | -8:58:04 | -48:10:30 | Peixe Gordo (vila) | LC | CE | -5:12:26 | -38:13:27 |
| Pedro Afonso, Aeródromo | ST | TO | -8:58:44 | -48:10:23 | Peixe II, Ribeirão do | HD | GO | -15:15:29 | -50:06:32 |
| Pedro Aleixo (outras localidades) | LC | MG | -16:45:22 | -46:26:19 | Peixe II, Ribeirão do | HD | GO | -15:21:10 | -50:18:07 |
| Pedro Alexandre (cidade) | LC | BA | -10:00:50 | -37:53:38 | Peixe ou Ribeirão das Garças, Rio do | HD | SP | -22:15:05 | -49:47:16 |
| Pedro Alexandrino (outras localidades) | LC | SP | -22:07:08 | -48:28:06 | Peixe ou Ribeirão do Alegre, Rio do | HD | SP | -22:21:07 | -49:46:36 |
| Pedro Antunes (outras localidades) | LC | RS | -31:00:46 | -53:40:31 | Peixe, Ilha do | HD | AM | -3:17:37 | -68:18:55 |
| Pedro Arcangelo, Igarapé | HD | PA | -4:00:05 | -52:57:31 | Peixe, Lagoa do | HD | PI | -9:34:46 | -44:37:11 |
| Pedro Arcangelo, Igarapé | HD | PA | -4:13:34 | -53:01:27 | Peixe, Lagoa do | HD | RS | -31:18:38 | -51:01:06 |
| Pedro Avelino (cidade) | LC | RN | -5:31:19 | -36:23:16 | Peixe, Lagoa do | HD | TO | -11:30:44 | -49:40:21 |
| Pedro Barros (vila) | LC | SP | -24:15:13 | -47:21:56 | Peixe, Riacho do | HD | BA | -12:03:29 | -39:07:24 |
| Pedro Batista, Baía | HD | MS | -19:56:08 | -57:50:19 | Peixe, Riacho do | HD | BA | -13:03:06 | -42:43:42 |
| Pedro Beicht, Represa | HD | SP | -23:43:21 | -46:58:12 | Peixe, Riacho do | HD | BA | -12:00:01 | -39:10:28 |
| Pedro Canário (cidade) | LC | ES | -18:01:48 | -40:09:03 | Peixe, Riacho do | HD | BA | -13:02:12 | -42:34:58 |
| Pedro Carlos (povoado) | LC | RJ | -22:15:20 | -43:57:27 | Peixe, Riacho do | HD | PI | -8:18:53 | -42:27:51 |
| Pedro Cirino (outras localidades) | LC | PR | -23:30:10 | -53:01:07 | Peixe, Ribeirão do | HD | BA | -14:26:45 | -40:46:31 |
| Pedro de Toledo (cidade) | LC | SP | -24:16:30 | -47:13:58 | Peixe, Ribeirão do | HD | MG | -18:38:20 | -44:55:57 |
| Pedro do Rio (vila) | LC | RJ | -22:20:12 | -43:08:19 | Peixe, Ribeirão do | HD | MG | -18:37:10 | -44:49:51 |
| Pedro do Rosário (cidade) | LC | MA | -2:58:22 | -45:20:56 | Peixe, Ribeirão do | HD | MG | -15:44:54 | -44:40:32 |
| Pedro García (vila) | LC | RS | -27:35:56 | -53:41:27 | Peixe, Ribeirão do | HD | MG | -15:37:25 | -44:47:03 |
| Pedro Gomes (cidade) | LC | MS | -18:06:03 | -54:33:07 | Peixe, Ribeirão do | HD | MG | -18:09:27 | -46:21:03 |
| Pedro Gomes, Igarapé | HD | AC | -9:04:55 | -72:09:50 | Peixe, Ribeirão do | HD | SP | -22:19:30 | -48:15:48 |
| Pedro Gomes, Ribeirão | HD | MS | -18:02:56 | -54:27:00 | Peixe, Rio | HD | GO | -15:33:42 | -48:48:50 |
| Pedro Gomes, Ribeirão | HD | MS | -17:58:16 | -54:35:08 | Peixe, Rio | HD | GO | -15:35:47 | -49:01:33 |
| Pedro Grande (outras localidades) | LC | RS | -29:31:03 | -53:56:44 | Peixe, Rio | HD | MA | -2:11:15 | -45:54:54 |
| Pedro II (cidade) | LC | PI | -4:25:30 | -41:27:32 | Peixe, Rio do | HD | BA | -13:47:43 | -39:23:32 |
| Pedro Ivo Campos, Ponte | ST | SC | -27:35:37 | -48:34:09 | Peixe, Rio do | HD | BA | -11:13:10 | -40:01:12 |
| Pedro Laurentino (cidade) | LC | PI | -8:04:04 | -42:17:06 | Peixe, Rio do | HD | BA | -12:26:27 | -39:45:39 |
| Pedro Leopoldo (cidade) | LC | MG | -19:37:04 | -44:02:34 | Peixe, Rio do | HD | BA | -11:50:08 | -39:04:54 |
| Pedro Lessa (vila) | LC | MG | -18:33:34 | -43:31:29 | Peixe, Rio do | HD | BA | -13:40:55 | -39:21:16 |
| Pedro Lustosa (povoado) | LC | PR | -25:48:31 | -51:50:59 | Peixe, Rio do | HD | BA | -16:34:40 | -40:06:35 |
| Pedro Martins, Ilha do | HD | PA | -6:09:33 | -52:30:20 | Peixe, Rio do | HD | BA | -10:14:24 | -37:55:01 |
| Pedro Moreira, Ribeirão | HD | MG | -19:08:03 | -44:49:01 | Peixe, Rio do | HD | BA | -14:07:40 | -40:49:24 |
| Pedro Mori, Igarapé | HD | AM | -7:37:46 | -58:53:39 | Peixe, Rio do | HD | BA | -10:04:04 | -37:53:03 |

**Nomes Geográficos da Base Cartográfica Contínua do Brasil ao Milionésimo - BCIM,
 por categoria de informação, Unidade da Federação e coordenadas geográficas**

(continuação)

| Nomes geográficos | Categoria de informação | Unidade da Federação | Coordenadas geográficas | | Nomes geográficos | Categoria de informação | Unidade da Federação | Coordenadas geográficas | |
|--------------------------------|-------------------------|----------------------|-------------------------|-----------|-------------------------------------|-------------------------|----------------------|-------------------------|-----------|
| | | | Latitude | Longitude | | | | Latitude | Longitude |
| Peixe, Rio do | HD | BA | -15:01:13 | -41:56:18 | Peixinho, Rio do | HD | TO | -11:12:20 | -46:45:07 |
| Peixe, Rio do | HD | BA | -14:16:15 | -39:49:51 | Peixinho, Rio do | HD | TO | -11:17:26 | -46:52:31 |
| Peixe, Rio do | HD | BA | -11:49:39 | -39:54:58 | Peixotinho Primeiro, Rio | HD | MT | -9:59:33 | -54:31:47 |
| Peixe, Rio do | HD | ES | -20:08:46 | -41:09:51 | Peixotinho Segundo, Rio | HD | MT | -10:19:24 | -54:21:51 |
| Peixe, Rio do | HD | ES | -20:14:21 | -41:14:57 | Peixoto (outras localidades) | LC | AM | -7:05:03 | -70:45:27 |
| Peixe, Rio do | HD | GO | -15:19:18 | -49:21:31 | Peixoto de Azevedo (cidade) | LC | MT | -10:13:44 | -54:58:58 |
| Peixe, Rio do | HD | GO | -17:57:47 | -50:56:25 | Peixoto de Azevedo, Rio | HD | MT | -10:21:02 | -54:45:01 |
| Peixe, Rio do | HD | GO | -16:50:37 | -48:26:04 | Peixoto, Igarapé | HD | AM | -7:11:16 | -70:42:25 |
| Peixe, Rio do | HD | GO | -14:30:12 | -48:40:43 | Peixoto, Represa de | HD | MG | -20:28:46 | -46:47:53 |
| Peixe, Rio do | HD | GO | -14:25:44 | -48:46:29 | Peixoto, Ribeirão | HD | MG | -19:27:33 | -49:06:02 |
| Peixe, Rio do | HD | GO | -14:51:24 | -50:48:00 | Peixoto, Ribeirão | HD | MG | -19:24:25 | -49:15:59 |
| Peixe, Rio do | HD | GO | -14:22:09 | -49:36:26 | Peixoto, Rio | HD | BA | -17:48:02 | -39:24:08 |
| Peixe, Rio do | HD | GO | -16:54:13 | -52:24:38 | Peixoto, Rio | HD | BA | -17:43:04 | -39:16:57 |
| Peixe, Rio do | HD | GO | -16:29:18 | -49:36:30 | Pejuaba, Rio do | HD | CE | -3:56:36 | -41:03:05 |
| Peixe, Rio do | HD | GO | -17:14:38 | -48:35:18 | Pejuaba, Rio do | HD | PI | -4:01:05 | -41:19:41 |
| Peixe, Rio do | HD | GO | -16:24:05 | -49:30:12 | Pejuçara (cidade) | LC | RS | -28:25:22 | -53:39:21 |
| Peixe, Rio do | HD | GO | -14:30:41 | -49:23:34 | Pelada, Ponta | HD | AP | 02:04:31 | -50:21:34 |
| Peixe, Rio do | HD | GO | -17:08:21 | -51:20:02 | Pelado, Lajeado | HD | RS | -28:59:52 | -53:20:50 |
| Peixe, Rio do | HD | MA | -8:44:08 | -46:45:56 | Pelado, Ribeirão | HD | MS | -21:16:50 | -52:26:26 |
| Peixe, Rio do | HD | MG | -20:13:56 | -46:20:28 | Pelé, Rio | HD | MT | -10:52:07 | -53:55:55 |
| Peixe, Rio do | HD | MG | -21:39:07 | -46:14:40 | Peleiro, Riacho | HD | PB | -6:46:13 | -36:09:19 |
| Peixe, Rio do | HD | MG | -21:43:15 | -45:03:25 | Peleiro, Riacho | HD | PB | -6:41:17 | -36:01:14 |
| Peixe, Rio do | HD | MG | -20:09:42 | -42:56:53 | Pelo Sinal (povoado) | LC | PB | -7:46:39 | -38:16:59 |
| Peixe, Rio do | HD | MG | -19:19:52 | -43:23:01 | Pelo Sinal (vila) | LC | PB | -7:39:58 | -38:07:32 |
| Peixe, Rio do | HD | MG | -19:31:29 | -48:31:12 | Pelo Sinal (povoado) | LC | PE | -7:37:45 | -37:37:18 |
| Peixe, Rio do | HD | MG | -18:51:07 | -43:17:24 | Pelotas (cidade) | LC | RS | -31:46:19 | -52:20:34 |
| Peixe, Rio do | HD | MG | -19:40:09 | -43:08:21 | Pelotas, Aeroporto Internacional de | ST | RS | -31:43:56 | -52:19:50 |
| Peixe, Rio do | HD | MG | -18:26:21 | -44:44:24 | Pelotas, Arroio | HD | RS | -31:34:33 | -52:26:19 |
| Peixe, Rio do | HD | MG | -21:51:01 | -43:49:18 | Pelotas, Porto | ST | RS | -31:46:34 | -52:19:17 |
| Peixe, Rio do | HD | MG | -21:52:54 | -43:25:13 | Pelotas, Rio | HD | RS | -28:24:34 | -50:27:34 |
| Peixe, Rio do | HD | MG | -21:50:37 | -43:34:08 | Pelotinhas (outras localidades) | LC | SC | -28:01:07 | -50:15:35 |
| Peixe, Rio do | HD | MG | -19:33:19 | -44:50:39 | Pelotinhas, Rio | HD | SC | -28:03:43 | -50:19:16 |
| Peixe, Rio do | HD | MG | -20:56:05 | -44:28:07 | Pema, Lago | HD | AM | -1:56:08 | -66:14:10 |
| Peixe, Rio do | HD | MS | -20:45:24 | -56:28:11 | Pena Júnior, Estação Ferroviária | ST | MS | -20:31:48 | -52:33:18 |
| Peixe, Rio do | HD | MS | -17:46:36 | -53:53:42 | Penaforte (cidade) | LC | CE | -7:49:44 | -39:04:37 |
| Peixe, Rio do | HD | MS | -19:30:39 | -54:54:38 | Penalva (cidade) | LC | MA | -3:17:38 | -45:10:26 |
| Peixe, Rio do | HD | MT | -15:55:32 | -54:07:26 | Penápolis (cidade) | LC | SP | -21:25:12 | -50:04:40 |
| Peixe, Rio do | HD | PB | -6:41:19 | -38:33:04 | Penápolis (pista de pouso) | ST | SP | -21:24:20 | -50:06:11 |
| Peixe, Rio do | HD | PB | -6:44:10 | -38:17:24 | Penápolis, Aeródromo | ST | SP | -21:24:35 | -50:01:53 |
| Peixe, Rio do | HD | PB | -6:47:20 | -38:05:21 | Pendanga (vila) | LC | ES | -19:51:41 | -40:24:26 |
| Peixe, Rio do | HD | PR | -24:14:51 | -51:12:12 | Pendência (povoado) | LC | CE | -6:39:06 | -38:51:01 |
| Peixe, Rio do | HD | SC | -27:16:43 | -51:33:48 | Pendências (cidade) | LC | RN | -5:15:36 | -36:43:19 |
| Peixe, Rio do | HD | SC | -26:44:30 | -51:02:41 | Pendengo, Córrego do | HD | SP | -21:01:52 | -51:35:02 |
| Peixe, Rio do | HD | SP | -22:57:41 | -48:08:24 | Pendura Saia (outras localidades) | LC | GO | -15:34:01 | -49:48:14 |
| Peixe, Rio do | HD | SP | -22:31:04 | -46:39:07 | Penecouro, Igarapé | HD | PA | -0:43:58 | -56:21:32 |
| Peixe, Rio do | HD | SP | -21:40:53 | -51:34:22 | Penedia (vila) | LC | MG | -19:50:44 | -43:39:10 |
| Peixe, Rio do | HD | SP | -22:05:44 | -50:32:43 | Penedinho (povoado) | LC | AL | -10:23:32 | -36:29:04 |
| Peixe, Rio do | HD | SP | -23:59:08 | -47:23:13 | Penedo (cidade) | LC | AL | -10:17:24 | -36:35:09 |
| Peixe, Rio do | HD | SP | -22:58:16 | -45:57:09 | Penedo (outras localidades) | LC | AC | -8:18:30 | -71:08:48 |
| Peixe, Rio do | HD | SP | -21:39:46 | -46:43:10 | Penedo (outras localidades) | LC | PA | -5:31:23 | -57:07:02 |
| Peixe, Rio do | HD | SP | -23:51:14 | -47:20:14 | Penedo (vila) | LC | CE | -3:58:37 | -38:48:24 |
| Peixe, Rio do | HD | TO | -11:32:32 | -47:22:11 | Penedo, Aeródromo | ST | AL | -10:16:00 | -36:33:59 |
| Peixe, Rio do | HD | TO | -11:21:11 | -47:03:29 | Penedo, Igarapé do | HD | AM | -6:57:39 | -70:51:33 |
| Peixe, Vereda do | HD | BA | -9:51:46 | -42:47:52 | Penedo, Riacho do | HD | BA | -9:06:59 | -38:41:46 |
| Peixe-Boi (cidade) | LC | PA | -1:11:31 | -47:18:50 | Peneira (outras localidades) | LC | AM | 00:03:41 | -69:44:37 |
| Peixe-Boi (outras localidades) | LC | AM | -7:34:07 | -68:46:25 | Peneira, Córrego da | HD | MT | -15:10:08 | -53:14:00 |
| Peixe-boi, Igarapé | HD | AM | -4:15:10 | -60:22:22 | Peneira, Córrego da | HD | MT | -15:07:40 | -53:17:06 |
| Peixe-boi, Igarapé | HD | AP | 00:36:24 | -50:54:15 | Peneri, Igarapé | HD | AM | -8:13:59 | -67:08:55 |
| Peixe-boi, Lagoa do | HD | AM | -4:12:23 | -60:17:41 | Peneri, Igarapé | HD | AM | -8:28:51 | -67:06:57 |
| Peixelândia (povoado) | LC | TO | -8:22:23 | -49:16:14 | Peneri, Lago | HD | AM | -7:55:23 | -67:07:25 |
| Peixes, Igarapé dos | HD | AM | -7:33:30 | -60:37:36 | Penetecal, Igarapé | HD | PA | -3:07:29 | -52:51:43 |
| Peixes, Igarapé dos | HD | RR | 00:15:36 | -60:25:29 | Penha (cidade) | LC | SC | -26:46:08 | -48:38:45 |
| Peixes, Rio dos | HD | MT | -11:12:41 | -56:38:17 | Penha (outras localidades) | LC | BA | -12:12:00 | -44:56:36 |
| Peixes, Rio dos | HD | MT | -11:50:02 | -56:26:03 | Penha (outras localidades) | LC | RO | -10:21:13 | -61:48:19 |
| Peixes, Rio dos | HD | MT | -10:50:15 | -57:41:00 | Penha de França (vila) | LC | MG | -18:01:44 | -43:03:59 |
| Peixinho, Igarapé | HD | AM | -4:10:33 | -58:45:33 | Penha do Aramirim (povoado) | LC | MG | -18:56:40 | -42:26:50 |
| Peixinho, Ribeirão | HD | TO | -10:10:11 | -47:02:08 | Penha do Capim (vila) | LC | MG | -19:40:15 | -41:15:12 |
| Peixinho, Ribeirão | HD | TO | -10:18:14 | -47:03:30 | Penha do Cassiano (vila) | LC | MG | -18:53:45 | -42:11:58 |

**Nomes Geográficos da Base Cartográfica Contínua do Brasil ao Milionésimo - BCIM,
por categoria de informação, Unidade da Federação e coordenadas geográficas**

(continuação)

| Nomes geográficos | Categoria de informação | Unidade da Federação | Coordenadas geográficas | | Nomes geográficos | Categoria de informação | Unidade da Federação | Coordenadas geográficas | |
|--------------------------------------|-------------------------|----------------------|-------------------------|-----------|---------------------------------|-------------------------|----------------------|-------------------------|-----------|
| | | | Latitude | Longitude | | | | Latitude | Longitude |
| Penha do Coco (povoado) | LC | MG | -20:00:20 | -41:35:08 | Perdido, Igarapé | HD | AC | -9:46:48 | -67:08:21 |
| Penha do Norte (vila) | LC | MG | -19:07:06 | -41:24:10 | Perdido, Igarapé | HD | AC | -9:53:23 | -67:07:31 |
| Penha do Tapauá (outras localidades) | LC | AM | -5:45:22 | -64:22:57 | Perdido, Igarapé | HD | AM | -0:55:36 | -58:45:27 |
| Penha Longa (povoado) | LC | PA | -0:56:48 | -48:12:03 | Perdido, Igarapé | HD | RO | -10:28:41 | -61:35:24 |
| Penha Longa (vila) | LC | MG | -22:03:47 | -43:05:39 | Perdido, Lago | HD | AM | -6:47:19 | -70:48:26 |
| Penha, Riacho da | HD | BA | -12:19:41 | -43:12:14 | Perdido, Lago | HD | AM | -6:37:39 | -69:46:08 |
| Penha, Riacho da | HD | BA | -12:20:10 | -43:05:38 | Perdido, Lagoa do | HD | BA | -18:06:47 | -39:55:57 |
| Penido (povoado) | LC | MG | -21:43:10 | -43:32:41 | Perdido, Rio | HD | MS | -6:32:45 | -56:48:54 |
| Pensão Seca (povoado) | LC | MT | -15:50:33 | -55:09:31 | Perdido, Rio | HD | MS | -21:39:27 | -57:05:43 |
| Pensão, Igarapé da | HD | PA | -4:51:36 | -49:56:50 | Perdidos, Cachoeira dos | HD | MT | -11:08:29 | -59:59:01 |
| Pentagna (vila) | LC | RJ | -22:09:50 | -43:45:27 | Perdidos, Cachoeira dos | HD | RO | -11:08:29 | -59:59:01 |
| Penteado, Arroio | HD | SC | -28:17:18 | -50:30:27 | Perdidos, Igarapé dos | HD | AM | -8:15:56 | -65:45:49 |
| Pentecoste (cidade) | LC | CE | -3:47:34 | -39:16:12 | Perdidos, Lagoa dos | HD | MT | -11:10:09 | -50:57:36 |
| Pentecoste, Açude | HD | CE | -3:54:43 | -39:12:10 | Perdidos, Ribeirão | HD | PA | -6:32:45 | -48:45:48 |
| Pentecostes (povoado) | LC | RS | -28:44:09 | -55:19:39 | Perdidos, Ribeirão dos | HD | MT | -15:26:51 | -54:19:59 |
| Pepita (outras localidades) | LC | RS | -31:08:21 | -54:11:40 | Perdigão (cidade) | LC | MG | -19:57:10 | -45:05:02 |
| Pequara, Rio | HD | BA | -11:34:25 | -38:04:41 | Perdilândia (vila) | LC | MG | -18:49:09 | -50:17:55 |
| Pequena do Catua, Ilha | HD | AM | -3:46:38 | -64:02:50 | Perdiz, Córrego | HD | MS | -20:20:58 | -54:17:08 |
| Pequena, Ilha | HD | PA | 0:0:18:0:2 | -51:19:32 | Perdiz, Córrego | HD | MS | -20:14:25 | -54:26:24 |
| Pequena, Lagoa | HD | RS | -31:34:47 | -52:04:17 | Perdizes (cidade) | LC | MG | -19:21:10 | -47:17:34 |
| Pequeno ou de Iguape, Mar | HD | SP | -24:46:14 | -47:38:25 | Perdizes, Córrego | HD | MS | -20:22:04 | -52:19:56 |
| Pequeno, Riacho | HD | CE | -5:24:23 | -40:45:58 | Perdizes, Córrego das | HD | GO | -17:24:21 | -52:33:48 |
| Pequeno, Riacho | HD | PI | -7:34:15 | -43:32:44 | Perdizes, Ribeirão | HD | MA | -7:36:06 | -46:59:27 |
| Pequeno, Rio | HD | MA | -7:59:04 | -46:03:03 | Perdizes, Ribeirão das | HD | GO | -16:22:46 | -52:21:22 |
| Pequeno, Rio | HD | MA | -7:43:11 | -45:53:52 | Perdizes, Ribeirão das | HD | GO | -16:16:59 | -52:30:03 |
| Pequeno, Rio | HD | RS | -29:23:55 | -52:28:18 | Perdizes, Rio | HD | MG | -18:41:22 | -47:26:47 |
| Pequeri (cidade) | LC | MG | -21:50:02 | -43:07:15 | Perdizes, Rio das | HD | GO | -16:18:24 | -52:27:31 |
| Pequi (cidade) | LC | MG | -19:37:58 | -44:39:32 | Perdizinha (povoado) | LC | MG | -19:38:36 | -47:22:55 |
| Pequi (outras localidades) | LC | BA | -15:06:05 | -42:05:31 | Perdões (cidade) | LC | MG | -21:05:27 | -45:05:27 |
| Pequi (outras localidades) | LC | BA | -10:11:48 | -43:07:31 | Peregrina, Ponta | HD | PA | -1:54:58 | -53:49:58 |
| Pequi (outras localidades) | LC | MT | -13:43:23 | -51:32:20 | Pereira (outras localidades) | LC | PI | -8:06:23 | -42:46:03 |
| Pequi (outras localidades) | LC | TO | -12:39:13 | -47:39:16 | Pereira Barreto (cidade) | LC | SP | -20:38:16 | -51:06:32 |
| Pequi, Córrego do | HD | BA | -17:38:09 | -39:55:36 | Pereira ou da Baderna, Ilha dos | HD | BA | -11:07:08 | -43:08:26 |
| Pequi, Estação Ferroviária | ST | MS | -21:15:44 | -55:03:32 | Pereira, Igarapé | HD | AM | -3:25:15 | -57:23:35 |
| Pequiá (outras localidades) | LC | AM | -2:19:53 | -58:43:39 | Pereira, Igarapé | HD | AM | -3:28:47 | -57:23:37 |
| Pequiá (outras localidades) | LC | AP | 01:52:03 | -50:55:12 | Pereira, Igarapé | HD | AM | -8:01:11 | -69:09:33 |
| Pequiá (outras localidades) | LC | PA | -3:19:17 | -47:11:13 | Pereira, Igarapé | HD | AM | -8:15:03 | -68:54:02 |
| Pequiá (povoado) | LC | MA | -4:53:35 | -47:23:43 | Pereira, Igarapé do | HD | AM | 0:0:9:0:2 | -64:52:26 |
| Pequiá (vila) | LC | ES | -20:16:28 | -41:46:19 | Pereira, Igarapé do | HD | AM | -2:35:09 | -62:40:23 |
| Pequiá, Córrego | HD | MA | -5:09:46 | -47:20:52 | Pereira, Igarapé do | HD | PA | -5:15:45 | -54:57:15 |
| Pequiá, Córrego | HD | MA | -5:16:44 | -47:14:32 | Pereira, Igarapé do | HD | PA | -5:39:50 | -55:00:48 |
| Pequiá, Igarapé | HD | AM | -5:27:25 | -61:21:32 | Pereira, Lago | HD | AM | -4:58:14 | -62:38:38 |
| Pequiá, Igarapé do | HD | AP | 02:26:39 | -51:21:02 | Pereira, Ribeirão | HD | PA | -8:14:16 | -49:55:04 |
| Pequiá, Ilha | HD | AM | -4:23:33 | -62:15:49 | Pereira, Ribeirão dos | HD | GO | -16:50:48 | -49:37:46 |
| Pequiri (povoado) | LC | RN | -6:24:39 | -35:10:33 | Pereira, Rio | HD | PR | -24:05:08 | -51:13:41 |
| Pequiri, Arroio | HD | RS | -30:18:24 | -52:47:24 | Pereiras (cidade) | LC | SP | -23:04:33 | -47:58:33 |
| Pequirizinho, Arroio | HD | RS | -30:30:10 | -52:49:48 | Pereirinhas (vila) | LC | MG | -20:39:23 | -44:16:29 |
| Pequizeiro (cidade) | LC | TO | -8:35:42 | -48:56:02 | Pereiro (cidade) | LC | CE | -6:02:42 | -38:27:39 |
| Pequizeiro (outras localidades) | LC | PI | -9:33:24 | -44:55:29 | Pereiro (outras localidades) | LC | PI | -6:52:34 | -42:31:22 |
| Pequizeiro (outras localidades) | LC | TO | -9:30:11 | -47:50:09 | Pereiro, Rio | HD | PB | -7:28:21 | -35:50:10 |
| Pequizeiro (povoado) | LC | TO | -5:38:53 | -47:45:11 | Pereiros (outras localidades) | LC | PB | -7:23:15 | -38:01:04 |
| Pequizeiro, Brejo | HD | BA | -11:41:53 | -45:29:31 | Pereiros (outras localidades) | LC | PI | -7:44:53 | -42:24:01 |
| Pera, Córrego da | HD | PA | -8:05:25 | -50:29:34 | Pereiros (povoado) | LC | RN | -5:16:43 | -35:59:09 |
| Pera, Córrego da | HD | PA | -8:24:07 | -50:34:52 | Perequê-Açu (povoado) | LC | SP | -23:24:42 | -45:04:29 |
| Pêra, Igarapé | HD | AM | -4:23:00 | -62:55:45 | Perequeté, Igarapé | HD | RR | 02:27:14 | -60:04:05 |
| Perapetinga, Rio | HD | MG | -20:55:03 | -44:48:40 | Perequeté, Igarapé | HD | RR | 02:22:44 | -60:05:58 |
| Perapetinga, Rio | HD | MG | -21:05:49 | -44:47:01 | Peres, Igarapé | HD | MT | -7:28:23 | -58:08:33 |
| Perau (outras localidades) | LC | RS | -29:35:21 | -54:09:34 | Peresnópolis (povoado) | LC | MT | -14:45:04 | -54:58:16 |
| Perdição (vila) | LC | ES | -20:23:15 | -41:33:30 | Pereva, Igarapé | HD | AM | -2:55:47 | -59:10:48 |
| Perdição, Ilha da | HD | MT | -9:13:31 | -56:58:17 | Pereva, Igarapé | HD | AM | -2:59:00 | -59:14:10 |
| Perdição, Rio | HD | MG | -19:53:23 | -45:58:17 | Perfeição (outras localidades) | LC | RR | 03:55:58 | -60:16:24 |
| Perdida, Rio | HD | TO | -9:23:08 | -47:14:08 | Peri Mirim (cidade) | LC | MA | -2:34:40 | -44:51:14 |
| Perdido ou Barroso, Rio | HD | MT | -11:23:44 | -58:38:03 | Peri, Lagoa do | HD | SC | -27:43:51 | -48:31:22 |
| Perdido, Córrego | HD | MA | -4:46:54 | -47:31:18 | Periá, Rio | HD | MA | -2:31:24 | -43:28:10 |
| Perdido, Córrego | HD | MA | -4:49:16 | -47:35:39 | Pericó (vila) | LC | SC | -28:09:52 | -49:45:50 |
| Perdido, Córrego | HD | MT | -10:11:11 | -51:08:05 | Pericumã, Rio | HD | MA | -2:18:02 | -44:48:54 |
| Perdido, Córrego | HD | MT | -12:40:27 | -57:01:43 | Pericumã, Rio | HD | MA | -2:58:02 | -45:20:08 |
| Perdido, Córrego | HD | PA | -7:35:19 | -50:28:56 | Pericumã, Rio | HD | MA | -2:42:08 | -45:07:06 |

**Nomes Geográficos da Base Cartográfica Contínua do Brasil ao Milionésimo - BCIM,
 por categoria de informação, Unidade da Federação e coordenadas geográficas**

(continuação)

| Nomes geográficos | Categoria de informação | Unidade da Federação | Coordenadas geográficas | | Nomes geográficos | Categoria de informação | Unidade da Federação | Coordenadas geográficas | |
|-----------------------------------|-------------------------|----------------------|-------------------------|-----------|--|-------------------------|----------------------|-------------------------|-----------|
| | | | Latitude | Longitude | | | | Latitude | Longitude |
| Perigo, Igarapé do | HD | AM | -3:51:53 | -57:55:45 | Peruíbe, Praia de | HP | SP | -24:15:38 | -46:54:43 |
| Perigo, Igarapé do | HD | AM | -3:58:27 | -58:00:47 | Peruíbe do Norte, Rio | HD | BA | -17:46:34 | -39:42:15 |
| Perigo, Igarapé do | HD | AM | -3:55:37 | -57:59:37 | Peruíbe do Sul, Rio | HD | BA | -17:50:02 | -39:57:46 |
| Perigoso ou da Caviana, Canal | HD | PA | -0:02:31 | -50:07:58 | Peruíbe, Rio | HD | BA | -17:52:33 | -39:22:15 |
| Perilândia (povoado) | LC | GO | -15:39:56 | -49:36:27 | Peruípe, Rio | HD | BA | -17:48:00 | -39:18:00 |
| Periperi, Riacho | HD | MG | -15:11:28 | -44:23:51 | Peruípe, Rio | HD | BA | -17:48:57 | -39:18:29 |
| Periperi, Riacho | HD | MG | -15:05:23 | -44:27:24 | Peruípe, Rio | HD | BA | -17:49:33 | -39:19:08 |
| Periquitão, Lago | HD | AM | -3:40:59 | -59:27:34 | Peruípe, Rio | HD | BA | -17:44:46 | -39:21:07 |
| Periquitinho (povoado) | LC | BA | -12:09:20 | -38:21:36 | Peruípe, Rio | HD | BA | -17:49:04 | -39:30:50 |
| Periquito (cidade) | LC | MG | -19:09:28 | -42:14:02 | Peruípe, Rio | HD | BA | -17:44:09 | -39:18:33 |
| Periquito (outras localidades) | LC | AM | -2:31:22 | -66:12:27 | Perus (vila) | LC | SP | -23:24:17 | -46:45:17 |
| Periquito (outras localidades) | LC | GO | -16:56:04 | -52:25:20 | Peruzzi, Ilha | HD | MS | -23:56:38 | -54:06:28 |
| Periquito, Igarapé | HD | AC | -8:08:30 | -73:10:45 | Pescada, Ilha da | HD | AM | -2:33:19 | -67:17:52 |
| Periquito, Igarapé | HD | PA | -6:31:52 | -58:10:03 | Pescada, Ponta da | HD | AP | 02:09:50 | -50:41:06 |
| Periquito, Lago do | HD | AM | -3:33:16 | -62:31:33 | Pescador (cidade) | LC | MG | -18:21:25 | -41:35:52 |
| Periquito, Riacho | HD | PE | -8:39:38 | -40:13:21 | Pescadores, Ponta dos | HD | RS | -32:08:28 | -52:04:30 |
| Periquito, Ribeirão | HD | MS | -20:27:26 | -51:51:15 | Pescaria (outras localidades) | LC | MT | -14:44:34 | -56:10:01 |
| Periquito, Ribeirão | HD | PA | -8:48:21 | -50:44:39 | Pescaria Brava (vila) | LC | SC | -28:22:51 | -48:52:31 |
| Periquitos, Ilha | HD | AP | 0:0:9:0-1 | -51:14:52 | Pescaria, Corixo | HD | MT | -16:12:20 | -58:37:45 |
| Periquitos, Ilha dos | HD | AM | -2:26:21 | -66:06:59 | Pescaria, Corixo | HD | MT | -16:15:39 | -58:30:50 |
| Periquitos, Riacho dos | HD | MA | -5:16:28 | -44:15:07 | Pescaria, Ribeirão da | HD | PR | -23:56:12 | -49:41:41 |
| Perises de Baixo (povoado) | LC | MA | -2:54:20 | -44:20:48 | Pesçoço, Ilha do | HD | MT | -9:48:55 | -58:12:50 |
| Peritiba (cidade) | LC | SC | -27:22:22 | -51:54:14 | Peso-d'Água, Ponta do | HD | AP | 01:57:00 | -50:17:59 |
| Peritoró (cidade) | LC | MA | -4:22:58 | -44:19:58 | Pesqueira (cidade) | LC | PE | -8:21:28 | -36:41:45 |
| Peritoró, Rio | HD | MA | -4:42:46 | -44:16:11 | Pesqueira, Aeródromo | ST | PE | -8:22:25 | -36:38:14 |
| Peritoró, Rio | HD | MA | -4:12:09 | -44:19:34 | Pesqueiro (outras localidades) | LC | CE | -2:59:30 | -40:34:43 |
| Peritoró, Rio | HD | PA | -1:29:30 | -46:38:42 | Pesqueiro (outras localidades) | LC | PA | -0:40:06 | -48:29:02 |
| Pernambuco (outras localidades) | LC | PA | -1:27:40 | -48:00:52 | Pesqueiro (outras localidades) | LC | RS | -28:18:29 | -54:36:57 |
| Pernambuco (outras localidades) | LC | PA | -5:55:41 | -49:34:14 | Pesqueiro (vila) | LC | RS | -29:46:14 | -51:23:55 |
| Pernambuco, Igarapé | HD | AC | -9:04:53 | -69:31:24 | Pesqueiro, Córrego | HD | ES | -21:10:55 | -41:00:58 |
| Pernambuco, Igarapé | HD | AC | -9:09:40 | -69:35:47 | Pesqueiro, Igarapé | HD | AM | -0:47:31 | -65:45:21 |
| Pernambuquinho (povoado) | LC | PB | -7:56:36 | -37:12:51 | Pesqueiro, Ponta | HD | PA | -0:39:56 | -48:28:31 |
| Pernambuquinho (vila) | LC | CE | -4:11:52 | -38:56:57 | Pesqueiro, Rio | HD | SC | -26:38:00 | -52:56:00 |
| Peroba (outras localidades) | LC | TO | -12:37:39 | -48:57:24 | Pessegueiro, Arroio | HD | RS | -28:47:08 | -51:11:38 |
| Peroba (povoado) | LC | PA | -1:06:22 | -46:28:07 | Pessegueiro, Arroio | HD | SC | -26:32:15 | -53:08:22 |
| Peroba, Córrego da | HD | BA | -17:39:15 | -39:43:54 | Pessoa Anta (vila) | LC | CE | -3:21:31 | -41:00:57 |
| Peroba, Igarapé da | HD | PA | -7:25:19 | -51:05:47 | Peti, Lago do | HD | PA | -8:35:36 | -52:25:37 |
| Peroba, Ribeirão | HD | PR | -23:51:24 | -53:27:14 | Peti, Represa de | HD | MG | -19:54:41 | -43:23:30 |
| Peroba, Ribeirão | HD | PR | -23:23:57 | -50:53:02 | Peti, Rio | HD | PA | -8:56:16 | -52:45:31 |
| Peroba, Ribeirão da | HD | PR | -23:34:25 | -50:00:19 | Petim (vila) | LC | BA | -12:40:12 | -39:14:51 |
| Peroba, Rio | HD | MS | -21:58:21 | -55:03:29 | Petim, Arroio do | HD | RS | -30:11:18 | -51:27:14 |
| Perobal (cidade) | LC | PR | -23:53:45 | -53:24:36 | Petrobrás, Igarapé da | HD | AM | -2:40:32 | -61:34:56 |
| Perobas (povoado) | LC | ES | -20:17:15 | -40:47:19 | Petrolândia (cidade) | LC | PE | -9:04:08 | -38:18:10 |
| Perocão (povoado) | LC | ES | -20:36:42 | -40:27:44 | Petrolândia (cidade) | LC | SC | -27:32:06 | -49:41:52 |
| Pérola (cidade) | LC | PR | -23:48:18 | -53:41:02 | Petrolândia (outras localidades) | LC | GO | -16:44:11 | -50:47:39 |
| Pérola d'Oeste (cidade) | LC | PR | -25:49:26 | -53:44:24 | Petrolina (cidade) | LC | PE | -9:23:34 | -40:30:28 |
| Pérola Independente (vila) | LC | PR | -24:32:00 | -53:44:33 | Petrolina (outras localidades) | LC | AM | -2:38:21 | -67:03:17 |
| Pérola Verde (outras localidades) | LC | MT | -11:42:48 | -56:56:10 | Petrolina (povoado) | LC | MA | -5:15:57 | -47:43:53 |
| Perolândia (cidade) | LC | GO | -17:31:44 | -52:03:50 | Petrolina de Goiás (cidade) | LC | GO | -16:05:42 | -49:20:16 |
| Peropava, Rio | HD | SP | -24:37:17 | -47:31:57 | Petrópolis (cidade) | LC | RJ | -22:30:18 | -43:10:44 |
| Peropava, Rio | HD | SP | -24:33:57 | -47:36:25 | Petrópolis (outras localidades) | LC | AM | -6:34:32 | -68:56:28 |
| Perpétuo Socorro (vila) | LC | MG | -19:18:53 | -42:22:13 | Petrópolis (outras localidades) | LC | MS | -20:12:38 | -56:18:08 |
| Perpétuo Socorro (vila) | LC | PE | -8:32:15 | -36:43:46 | Petrópolis, Área de Proteção Ambiental | LM | RJ | -22:32:11 | -43:08:08 |
| Perseverança (outras localidades) | LC | AM | -0:37:22 | -65:54:37 | Petúnia (vila) | LC | MG | -21:00:44 | -46:23:57 |
| Perseverança (outras localidades) | LC | MS | -21:37:25 | -56:57:07 | Peturu, Igarapé | HD | PA | -1:42:33 | -52:33:36 |
| Perseverança (outras localidades) | LC | RR | 03:50:25 | -59:36:13 | Philuvio Cerqueira, Rodovia | ST | RJ | -22:25:22 | -43:03:17 |
| Perseverança (povoado) | LC | PA | -1:50:37 | -47:37:50 | PI-110 (rodovia) | ST | PI | -4:10:59 | -42:35:10 |
| Perseverança (vila) | LC | PA | -0:57:14 | -47:57:42 | PI-110 (rodovia) | ST | PI | -3:57:21 | -41:34:38 |
| Perseverança, Igarapé | HD | MT | -9:25:18 | -59:17:08 | PI-110 (rodovia) | ST | PI | -4:03:37 | -42:00:01 |
| Pertile (outras localidades) | LC | RS | -29:54:52 | -53:03:33 | PI-111 (rodovia) | ST | PI | -4:29:22 | -42:43:05 |
| Peru (povoado) | LC | MA | -1:29:06 | -44:46:57 | PI-111 (rodovia) | ST | PI | -4:04:32 | -41:40:19 |
| Peru*pe do Norte, Rio | HD | BA | -17:47:43 | -39:35:45 | PI-111 (rodovia) | ST | PI | -4:13:52 | -41:58:32 |
| Peru, Córrego | HD | MS | -23:39:41 | -54:14:55 | PI-112 (rodovia) | ST | PI | -4:37:48 | -42:50:23 |
| Peruaçu, Rio | HD | MG | -14:57:17 | -44:31:04 | PI-112 (rodovia) | ST | PI | -4:01:08 | -42:31:53 |
| Peruaçu, Rio | HD | MG | -15:10:03 | -44:10:24 | PI-112 (rodovia) | ST | PI | -3:39:50 | -42:28:42 |
| Peruano, Igarapé | HD | PA | -6:02:12 | -49:10:00 | PI-113 (rodovia) | ST | PI | -4:39:52 | -42:28:42 |
| Peruíbe (cidade) | LC | SP | -24:19:12 | -46:59:52 | PI-114 (rodovia) | ST | PI | -4:38:47 | -42:16:16 |
| Peruíbe, Ilha do | HD | SP | -24:22:05 | -46:58:53 | PI-115 (rodovia) | ST | PI | -5:01:54 | -41:50:09 |

**Nomes Geográficos da Base Cartográfica Contínua do Brasil ao Milionésimo - BCM,
por categoria de informação, Unidade da Federação e coordenadas geográficas**

(continuação)

| Nomes geográficos | Categoria de informação | Unidade da Federação | Coordenadas geográficas | | Nomes geográficos | Categoria de informação | Unidade da Federação | Coordenadas geográficas | |
|-------------------------|-------------------------|----------------------|-------------------------|-----------|-------------------|-------------------------|----------------------|-------------------------|-----------|
| | | | Latitude | Longitude | | | | Latitude | Longitude |
| PI-115 (rodovia) | ST | PI | -4:48:50 | -42:44:13 | PI-244 (rodovia) | ST | PI | -7:42:22 | -42:20:57 |
| PI-116 (rodovia) | ST | PI | -2:50:59 | -41:45:47 | PI-244 (rodovia) | ST | PI | -6:36:38 | -42:41:43 |
| PI-116 (rodovia) | ST | PI | -2:57:31 | -41:30:46 | PI-244 (rodovia) | ST | PI | -7:29:57 | -42:33:55 |
| PI-120 (rodovia) | ST | PI | -6:21:05 | -41:41:20 | PI-244 (rodovia) | ST | PI | -7:10:10 | -42:49:38 |
| PI-120 (rodovia) | ST | PI | -6:17:56 | -41:04:59 | PI-244 (rodovia) | ST | PI | -7:29:37 | -42:53:21 |
| PI-120 (rodovia) | ST | PI | -6:18:01 | -41:31:19 | PI-245 (rodovia) | ST | PI | -6:55:56 | -41:22:42 |
| PI-120 (rodovia) | ST | PI | -6:24:12 | -41:43:37 | PI-246 (rodovia) | ST | PI | -7:44:23 | -42:17:35 |
| PI-120 (rodovia) | ST | PI | -6:22:59 | -41:40:30 | PI-246 (rodovia) | ST | PI | -7:40:13 | -42:26:52 |
| PI-120 (rodovia) | ST | PI | -6:32:41 | -42:17:02 | PI-248 (rodovia) | ST | PI | -7:50:44 | -42:55:19 |
| PI-130 (rodovia) | ST | PI | -5:35:49 | -43:01:52 | PI-248 (rodovia) | ST | PI | -7:44:45 | -42:30:53 |
| PI-140 (rodovia) | ST | PI | -7:28:03 | -43:06:38 | PI-249 (rodovia) | ST | PI | -7:45:42 | -42:25:37 |
| PI-141 (rodovia) | ST | PI | -8:13:10 | -42:33:50 | PI-249 (rodovia) | ST | PI | -7:39:38 | -42:21:28 |
| PI-142 (rodovia) | ST | PI | -7:35:26 | -40:45:33 | PI-249 (rodovia) | ST | PI | -7:20:06 | -41:48:29 |
| PI-142 (rodovia) | ST | PI | -7:14:39 | -40:35:11 | PI-249 (rodovia) | ST | PI | -7:50:51 | -42:06:00 |
| PI-142 (rodovia) | ST | PI | -8:25:39 | -41:32:31 | PI-249 (rodovia) | ST | PI | -7:28:14 | -41:47:31 |
| PI-142 (rodovia) | ST | PI | -6:57:43 | -40:37:06 | PI-249 (rodovia) | ST | PI | -7:40:10 | -41:52:17 |
| PI-143 (rodovia) | ST | PI | -8:00:51 | -41:22:38 | PI-252 (rodovia) | ST | PI | -8:54:19 | -44:11:23 |
| PI-143 (rodovia) | ST | PI | -7:31:55 | -42:05:00 | PI-255 (rodovia) | ST | PI | -10:12:39 | -44:34:24 |
| PI-144 (rodovia) | ST | PI | -9:03:34 | -42:29:35 | PI-256 (rodovia) | ST | PI | -9:12:15 | -43:01:57 |
| PI-155 (rodovia) | ST | PI | -5:41:50 | -41:07:39 | PI-257 (rodovia) | ST | PI | -9:50:51 | -44:34:19 |
| PI-210 (rodovia) | ST | PI | -2:50:56 | -41:49:11 | PI-258 (rodovia) | ST | PI | -4:11:57 | -41:26:43 |
| PI-211 (rodovia) | ST | PI | -3:29:11 | -42:03:32 | PI-301 (rodovia) | ST | PI | -3:08:48 | -41:21:46 |
| PI-213 (rodovia) | ST | PI | -3:43:46 | -41:58:49 | PI-301 (rodovia) | ST | PI | -3:00:34 | -41:23:00 |
| PI-213 (rodovia) | ST | PI | -3:28:11 | -41:33:57 | PI-305 (rodovia) | ST | PI | -3:26:23 | -41:52:38 |
| PI-214 (rodovia) | ST | PI | -3:41:22 | -42:18:52 | PI-311 (rodovia) | ST | PI | -4:26:59 | -42:07:40 |
| PI-215 (rodovia) | ST | PI | -5:02:47 | -42:12:06 | PI-314 (rodovia) | ST | PI | -3:54:51 | -41:29:43 |
| PI-216 (rodovia) | ST | CE | -4:16:30 | -41:05:05 | PI-318 (rodovia) | ST | PI | -3:10:22 | -41:42:28 |
| PI-216 (rodovia) | ST | CE | -4:26:11 | -41:09:45 | PI-320 (rodovia) | ST | PI | -4:46:01 | -41:59:18 |
| PI-216 (rodovia) | ST | PI | -5:29:12 | -41:57:57 | PI-321 (rodovia) | ST | PI | -5:27:07 | -41:06:58 |
| PI-216 (rodovia) | ST | PI | -4:50:51 | -41:31:23 | PI-322 (rodovia) | ST | PI | -5:19:20 | -41:13:50 |
| PI-216 (rodovia) | ST | PI | -4:17:28 | -41:17:33 | PI-323 (rodovia) | ST | PI | -4:56:28 | -41:49:38 |
| PI-216 (rodovia) | ST | PI | -5:18:07 | -41:26:35 | PI-327 (rodovia) | ST | PI | -4:23:17 | -41:38:20 |
| PI-216 (rodovia) | ST | PI | -5:18:19 | -41:39:49 | PI-328 (rodovia) | ST | PI | -4:09:03 | -41:51:33 |
| PI-216 (rodovia) | ST | PI | -5:19:11 | -41:46:14 | PI-338 (rodovia) | ST | PI | -4:32:18 | -42:27:57 |
| PI-217 (rodovia) | ST | PI | -6:51:25 | -42:31:00 | PI-341 (rodovia) | ST | PI | -4:36:13 | -42:20:05 |
| PI-217 (rodovia) | ST | PI | -6:27:02 | -42:28:04 | PI-354 (rodovia) | ST | PI | -5:44:57 | -42:20:11 |
| PI-217 (rodovia) | ST | PI | -7:14:59 | -42:35:46 | PI-364 (rodovia) | ST | PI | -4:19:19 | -42:25:38 |
| PI-219 (rodovia) | ST | PI | -7:00:01 | -43:49:55 | PI-366 (rodovia) | ST | PI | -4:37:48 | -42:36:10 |
| PI-221 (rodovia) | ST | PI | -5:15:50 | -42:04:37 | PI-368 (rodovia) | ST | PI | -5:07:25 | -42:42:55 |
| PI-223 (rodovia) | ST | PI | -5:17:37 | -42:19:50 | PI-372 (rodovia) | ST | PI | -7:02:05 | -43:55:58 |
| PI-224 (rodovia) | ST | PI | -5:38:46 | -42:14:02 | PI-373 (rodovia) | ST | PI | -6:29:19 | -42:30:58 |
| PI-224 (rodovia) | ST | PI | -6:14:13 | -42:08:38 | PI-374 (rodovia) | ST | PI | -7:05:33 | -44:05:48 |
| PI-224/PI-225 (rodovia) | ST | PI | -5:53:08 | -42:08:35 | PI-378 (rodovia) | ST | PI | -6:42:10 | -40:43:12 |
| PI-225 (rodovia) | ST | PI | -5:53:30 | -42:17:08 | PI-379 (rodovia) | ST | PI | -7:31:29 | -41:22:39 |
| PI-225 (rodovia) | ST | PI | -5:53:13 | -42:01:15 | PI-379 (rodovia) | ST | PI | -7:15:37 | -41:31:34 |
| PI-225 (rodovia) | ST | PI | -5:58:22 | -42:28:09 | PI-385 (rodovia) | ST | PI | -6:09:38 | -42:41:22 |
| PI-227 (rodovia) | ST | PI | -6:50:30 | -41:32:22 | PI-386 (rodovia) | ST | PI | -6:06:20 | -41:57:58 |
| PI-227 (rodovia) | ST | PI | -6:56:56 | -41:14:53 | PI-387 (rodovia) | ST | PI | -6:12:15 | -42:24:41 |
| PI-228 (rodovia) | ST | PI | -7:03:09 | -41:09:50 | PI-391 (rodovia) | ST | PI | -7:36:43 | -44:27:21 |
| PI-229 (rodovia) | ST | PI | -7:17:35 | -41:07:39 | PI-392 (rodovia) | ST | PI | -8:39:45 | -44:50:03 |
| PI-229 (rodovia) | ST | PI | -6:59:36 | -41:01:04 | PI-393 (rodovia) | ST | PI | -7:48:27 | -44:07:07 |
| PI-231 (rodovia) | ST | PI | -5:59:11 | -42:39:17 | PI-394 (rodovia) | ST | PI | -8:07:56 | -43:47:21 |
| PI-232 (rodovia) | ST | PI | -5:42:10 | -42:40:42 | PI-395 (rodovia) | ST | PI | -8:32:25 | -44:26:02 |
| PI-236 (rodovia) | ST | PI | -6:20:06 | -42:31:47 | PI-411 (rodovia) | ST | PI | -10:12:50 | -44:58:18 |
| PI-236 (rodovia) | ST | PI | -6:54:21 | -42:04:52 | PI-413 (rodovia) | ST | PI | -10:11:18 | -44:14:48 |
| PI-236 (rodovia) | ST | PI | -5:56:36 | -42:37:04 | PI-414 (rodovia) | ST | PI | -9:53:45 | -43:52:03 |
| PI-237 (rodovia) | ST | PI | -6:10:07 | -41:49:23 | PI-415 (rodovia) | ST | PI | -10:37:21 | -44:53:53 |
| PI-239 (rodovia) | ST | PI | -6:47:29 | -42:18:51 | PI-450 (rodovia) | ST | PI | -5:12:01 | -41:51:49 |
| PI-240 (rodovia) | ST | PI | -7:16:50 | -44:16:14 | PI-451 (rodovia) | ST | PI | -5:39:41 | -41:54:17 |
| PI-240 (rodovia) | ST | PI | -7:05:55 | -43:43:51 | PI-451 (rodovia) | ST | PI | -5:19:10 | -42:09:58 |
| PI-241 (rodovia) | ST | PI | -7:24:21 | -42:00:32 | PI-452 (rodovia) | ST | PI | -6:01:40 | -42:11:02 |
| PI-241 (rodovia) | ST | PI | -7:22:01 | -41:00:49 | PI-453 (rodovia) | ST | PI | -5:52:37 | -41:05:15 |
| PI-241 (rodovia) | ST | PI | -7:28:11 | -42:19:09 | PI-455 (rodovia) | ST | PI | -7:01:22 | -40:53:04 |
| PI-242 (rodovia) | ST | PI | -7:04:06 | -41:44:59 | PI-456 (rodovia) | ST | PI | -7:27:44 | -40:52:14 |
| PI-243 (rodovia) | ST | PI | -7:19:39 | -40:50:21 | PI-458 (rodovia) | ST | PI | -7:44:06 | -41:02:49 |
| PI-244 (rodovia) | ST | PI | -7:42:19 | -43:05:37 | PI-462 (rodovia) | ST | PI | -8:10:04 | -41:40:25 |
| PI-244 (rodovia) | ST | PI | -7:26:50 | -42:39:45 | PI-462 (rodovia) | ST | PI | -7:48:24 | -41:36:02 |
| PI-244 (rodovia) | ST | PI | -7:50:59 | -42:38:40 | PI-465 (rodovia) | ST | PI | -8:51:48 | -41:55:27 |

**Nomes Geográficos da Base Cartográfica Contínua do Brasil ao Milionésimo - BCIM,
 por categoria de informação, Unidade da Federação e coordenadas geográficas**

(continuação)

| Nomes geográficos | Categoria de informação | Unidade da Federação | Coordenadas geográficas | | Nomes geográficos | Categoria de informação | Unidade da Federação | Coordenadas geográficas | |
|--|-------------------------|----------------------|-------------------------|-----------|--|-------------------------|----------------------|-------------------------|-----------|
| | | | Latitude | Longitude | | | | Latitude | Longitude |
| PI-467 (rodovia) | ST | PI | -9:25:16 | -42:37:21 | Piau, Rio | HD | MT | -11:04:49 | -57:01:30 |
| PI-469 (rodovia) | ST | PI | -6:28:20 | -41:38:59 | Piau, Rio | HD | MT | -11:18:22 | -56:54:14 |
| Piabá (outras localidades) | LC | TO | -10:13:20 | -47:19:09 | Piabu (outras localidades) | LC | AL | -10:02:01 | -36:26:41 |
| Piaba Grande, Igarapé da | HD | AM | -4:32:51 | -59:35:06 | Piabu (outras localidades) | LC | AL | -9:28:24 | -37:41:33 |
| Piaba, Igarapé da | HD | MA | -3:52:11 | -45:47:54 | Piauí (outras localidades) | LC | BA | -9:17:47 | -39:03:55 |
| Piaba, Ribeirão | HD | MS | -20:51:09 | -52:20:51 | Piauí, Arroio | HD | RS | -28:54:45 | -55:35:23 |
| Piaba, Ribeirão | HD | MS | -20:45:32 | -52:13:55 | Piauí, Arroio | HD | RS | -28:50:29 | -55:37:47 |
| Piabanha (vila) | LC | BA | -14:13:44 | -39:24:08 | Piauí, Riacho | HD | AL | -9:52:21 | -36:32:46 |
| Piabanha Grande ou Claro, Ribeirão | HD | MT | -12:46:51 | -51:30:59 | Piauí, Ribeirão | HD | MG | -17:01:18 | -41:48:43 |
| Piabanha, Córrego | HD | MT | -11:06:39 | -52:17:36 | Piauí, Rio | HD | AL | -10:08:25 | -36:24:21 |
| Piabanha, Córrego | HD | TO | -12:48:28 | -48:22:29 | Piauí, Rio | HD | PI | -9:15:14 | -43:10:08 |
| Piabanha, Riacho | HD | TO | -10:46:46 | -46:58:48 | Piauí, Rio | HD | PI | -8:12:28 | -42:24:44 |
| Piabanha, Ribeirão | HD | MG | -16:34:22 | -42:32:19 | Piauí, Rio | HD | PI | -7:00:36 | -42:38:28 |
| Piabanha, Ribeirão | HD | TO | -9:32:31 | -48:18:06 | Piauí, Rio | HD | PI | -7:09:56 | -42:33:05 |
| Piabanha, Rio | HD | BA | -15:06:20 | -40:11:59 | Piauí, Rio | HD | PI | -6:58:46 | -42:39:57 |
| Piabanha, Rio | HD | BA | -15:08:09 | -39:29:11 | Piauí, Rio | HD | PI | -9:06:01 | -42:49:05 |
| Piabanha, Rio | HD | BA | -14:58:21 | -39:23:46 | Piauí, Rio | HD | PI | -6:46:23 | -42:41:47 |
| Piabanha, Rio | HD | RJ | -22:24:06 | -43:08:59 | Piauí, Rio | HD | PI | -7:25:07 | -42:32:35 |
| Piabanha, Rio | HD | RJ | -22:13:32 | -43:08:22 | Piauí, Rio | HD | PI | -6:56:42 | -42:39:25 |
| Piabas (outras localidades) | LC | CE | -4:13:55 | -39:50:39 | Piauí, Rio | HD | PI | -7:26:47 | -42:32:14 |
| Piabas (outras localidades) | LC | PA | -1:14:18 | -46:53:17 | Piauí, Vazante | HD | MS | -19:46:21 | -55:27:21 |
| Piabas, Aldeia Indígena | LC | RR | 03:55:26 | -59:37:16 | Piauí, Vazante | HD | MS | -19:41:32 | -55:31:23 |
| Piabas, Ribeirão | HD | MT | -14:26:33 | -55:01:55 | Piauí-Kayabi, Aldeia Indígena | LC | MT | -11:30:01 | -53:27:33 |
| Piabas, Ribeirão das | HD | MT | -13:42:31 | -51:02:23 | Piauitinga, Rio | HD | SE | -11:06:32 | -37:27:36 |
| Piabas, Ribeirão das | HD | MT | -13:22:59 | -50:54:01 | Piaus (povoado) | LC | BA | -10:34:24 | -39:46:29 |
| Piabas, Rio das | HD | BA | -12:12:05 | -38:07:14 | Piaus (povoado) | LC | MA | -4:40:43 | -45:10:21 |
| Piaçaba (outras localidades) | LC | PI | -7:34:07 | -42:10:02 | Piaus, Aeródromo | ST | PA | -8:49:59 | -50:00:00 |
| Piaçaba (outras localidades) | LC | PI | -7:22:51 | -44:48:44 | Piaus, Córrego | HD | TO | -12:11:10 | -49:33:24 |
| Piaçaba (povoado) | LC | TO | -6:19:03 | -47:47:17 | Piaus, Córrego | HD | TO | -12:09:20 | -49:31:14 |
| Piaçabuçu (cidade) | LC | AL | -10:24:21 | -36:26:02 | Piaus, Rio | HD | TO | -12:49:12 | -49:40:58 |
| Piaçabuçu, Área de Proteção Ambiental de | LM | AL | -10:23:49 | -36:21:13 | Piauzinho, Córrego | HD | MT | -14:36:00 | -52:55:55 |
| Piaçacá, Rio | HD | AP | 00:19:24 | -51:32:21 | Piava, Ribeirão | HD | PR | -23:39:21 | -53:15:13 |
| Piaçaguera (povoado) | LC | PR | -25:28:15 | -48:28:57 | Pic Sagarana (vila) | LC | MG | -16:09:52 | -46:10:21 |
| Piacatu (cidade) | LC | SP | -21:35:31 | -50:35:56 | Pic Sidney Girão (vila) | LC | RO | -10:21:49 | -64:57:54 |
| Piacatuba (vila) | LC | MG | -21:28:56 | -42:46:53 | Picada Café (cidade) | LC | RS | -29:26:38 | -51:08:09 |
| Piaçu (vila) | LC | ES | -20:20:06 | -41:23:55 | Picada da Cruz (outras localidades) | LC | RS | -30:33:42 | -51:41:40 |
| Piagui, Rio | HD | SP | -22:41:14 | -45:17:15 | Picada do Rio Sul (outras localidades) | LC | RS | -29:36:18 | -53:16:51 |
| Piai, Rio | HD | RS | -29:10:00 | -51:00:09 | Picada, Ilha da | HD | BA | -11:27:32 | -43:15:00 |
| Piamã (outras localidades) | LC | BA | -15:10:35 | -41:24:26 | Picadinha (vila) | LC | MS | -22:09:29 | -54:58:24 |
| Piancó (cidade) | LC | PB | -7:11:52 | -37:55:44 | Picado (povoado) | LC | BA | -12:18:52 | -38:42:57 |
| Piancó, Rio | HD | PB | -6:53:26 | -37:51:57 | Picado de Zuza (outras localidades) | LC | BA | -14:15:38 | -43:07:48 |
| Piancó, Rio | HD | PB | -7:19:22 | -38:08:45 | Picão (povoado) | LC | MG | -18:36:46 | -44:17:37 |
| Pião (povoado) | LC | MG | -20:22:02 | -42:50:20 | Picão, Ponta do | HD | AL | -9:25:11 | -35:29:39 |
| Pião (vila) | LC | MG | -22:06:46 | -46:22:46 | Picão, Ribeirão do | HD | MG | -18:38:39 | -44:25:11 |
| Pião (vila) | LC | RJ | -22:07:19 | -42:46:49 | Picão, Ribeirão do | HD | MG | -18:43:49 | -44:38:08 |
| Pião, Lagoa do | HD | MG | -19:30:16 | -42:27:39 | Picão, Rio | HD | MG | -19:14:14 | -43:23:24 |
| Pião, Morro do | HP | MT | -14:58:19 | -53:04:38 | Picão, Rio do | HD | MG | -19:29:13 | -45:15:17 |
| Pião, Ribeirão do | HD | RJ | -21:15:10 | -41:11:29 | Pica-pau, Igarapé do | HD | MT | -9:19:16 | -59:56:06 |
| Pião, Ribeirão do | HD | RJ | -21:17:46 | -41:14:09 | Piçarra (cidade) | LC | PA | -6:26:16 | -48:52:19 |
| Pião-mirim, Riacho do | HD | BA | -11:05:30 | -39:59:47 | Picarrão (pista de pouso) | ST | MG | -18:44:06 | -47:38:02 |
| Piãozeiro, Lagoa do | HD | MG | -15:54:55 | -44:52:37 | Piçarrão, Aeródromo | ST | MG | -18:43:15 | -47:51:54 |
| Piaquê, Rio | HD | PA | -6:37:41 | -49:53:45 | Piçarrão, Córrego | HD | MG | -18:45:53 | -47:55:05 |
| Piatã (cidade) | LC | BA | -13:09:07 | -41:46:22 | Piçarrão, Ribeirão | HD | GO | -14:19:44 | -47:38:41 |
| Piatã, Aeródromo | ST | BA | -13:00:00 | -41:46:28 | Piçarrão, Ribeirão | HD | MG | -19:39:42 | -43:01:20 |
| Piató, Lagoa do | HD | RN | -5:31:38 | -36:57:46 | Piçarreira (outras localidades) | LC | PI | -5:03:32 | -42:46:47 |
| Piau (cidade) | LC | MG | -21:30:32 | -43:19:22 | Picinguaba (vila) | LC | SP | -23:22:37 | -44:50:00 |
| Piau, Córrego | HD | MS | -21:17:52 | -54:38:38 | Pico da Caledônia, Área de Proteção Ambiental do | LM | RJ | -22:21:23 | -42:36:40 |
| Piau, Córrego | HD | MT | -15:52:13 | -52:51:45 | Pico da Neblina, Parque Nacional do | LM | AM | 00:18:18 | -65:57:59 |
| Piau, Córrego | HD | MT | -15:47:15 | -52:51:06 | Pico do Ibituruna, Área de Proteção Permanente | LM | MG | -18:53:06 | -41:53:37 |
| Piau, Córrego do | HD | PA | -4:17:39 | -48:20:07 | Pico, Ilha do | HD | PE | -9:16:01 | -40:18:52 |
| Piau, Córrego do | HD | SP | -20:21:17 | -49:22:01 | Picos (cidade) | LC | PI | -7:04:37 | -41:28:01 |
| Piau, Igarapé do | HD | AM | -4:34:31 | -58:25:57 | Picos (outras localidades) | LC | PI | -9:12:48 | -45:36:12 |
| Piau, Ribeirão | HD | MT | -14:39:41 | -52:42:13 | Picos (povoado) | LC | BA | -10:37:56 | -39:54:34 |
| Piau, Rio | HD | BA | -13:20:29 | -39:12:54 | Picos (vila) | LC | PB | -6:17:49 | -37:37:48 |
| Piau, Rio | HD | BA | -13:24:34 | -39:19:10 | Picos, Aeródromo | ST | PI | -7:03:53 | -41:31:08 |
| Piau, Rio | HD | CE | -4:15:02 | -40:49:11 | Picos, Riacho dos | HD | MA | -7:01:28 | -45:16:13 |
| Piau, Rio | HD | MG | -21:31:45 | -43:13:31 | Picos, Riacho dos | HD | PE | -8:08:02 | -38:36:05 |
| Piau, Rio | HD | MG | -21:30:33 | -43:21:31 | | | | | |

**Nomes Geográficos da Base Cartográfica Contínua do Brasil ao Milionésimo - BCIM,
por categoria de informação, Unidade da Federação e coordenadas geográficas**

(continuação)

| Nomes geográficos | Categoria de informação | Unidade da Federação | Coordenadas geográficas | | Nomes geográficos | Categoria de informação | Unidade da Federação | Coordenadas geográficas | |
|---------------------------------|-------------------------|----------------------|-------------------------|-----------|--|-------------------------|----------------------|-------------------------|-----------|
| | | | Latitude | Longitude | | | | Latitude | Longitude |
| Picos, Riacho dos | HD | PE | -8:06:47 | -38:45:31 | Pimenta Bueno, Aeródromo | ST | RO | -11:38:28 | -61:10:50 |
| Picos, Ribeirão | HD | MA | -7:14:43 | -46:40:01 | Pimenta Bueno, Rio | HD | RO | -12:18:42 | -61:03:10 |
| Picos, Ribeirão | HD | MA | -7:28:46 | -46:54:56 | Pimenta da Veiga (rodovia) | ST | MG | -21:13:59 | -45:10:50 |
| Picos, Rio | HD | BA | -12:55:33 | -41:42:50 | Pimenta, Corredeira da | HD | MT | -9:24:27 | -59:24:49 |
| Picuí (cidade) | LC | PB | -6:33:18 | -36:20:56 | Pimenta, Igarapé da | HD | MA | -4:45:41 | -45:29:51 |
| Pidiuaú, Igarapé | HD | AM | -2:40:27 | -60:37:04 | Pimenta, Igarapé da | HD | PA | -2:58:14 | -48:52:31 |
| Pidiuaú, Igarapé | HD | AM | -2:35:47 | -60:33:06 | Pimenta, Ribeirão | HD | MT | -11:23:12 | -54:19:01 |
| Piedade (cidade) | LC | SP | -23:42:43 | -47:25:40 | Pimenta, Ribeirão | HD | SP | -21:22:54 | -50:49:52 |
| Piedade (outras localidades) | LC | PA | -4:04:14 | -47:40:17 | Pimental (povoado) | LC | PA | -4:33:56 | -56:15:24 |
| Piedade (outras localidades) | LC | RJ | -21:55:34 | -41:46:11 | Pimental, Igarapé | HD | AM | -6:39:08 | -58:58:45 |
| Piedade (povoado) | LC | MG | -20:03:14 | -41:48:14 | Pimental, Igarapé | HD | PA | -6:25:14 | -55:03:24 |
| Piedade (povoado) | LC | MG | -18:52:07 | -42:16:32 | Pimental, Ilha do | HD | PA | -4:15:17 | -53:27:09 |
| Piedade (povoado) | LC | PE | -7:17:14 | -37:13:53 | Pimenteira (outras localidades) | LC | MS | -18:05:58 | -54:56:01 |
| Piedade (povoado) | LC | PE | -8:10:05 | -34:55:30 | Pimenteira (povoado) | LC | MA | -4:17:06 | -42:59:38 |
| Piedade de Caratinga (cidade) | LC | MG | -19:45:32 | -42:04:33 | Pimenteira (vila) | LC | BA | -14:34:02 | -39:25:54 |
| Piedade de Ponte Nova (cidade) | LC | MG | -20:14:42 | -42:44:02 | Pimenteira ou Vereda Pilão Arcado, Vereda | HD | BA | -9:51:49 | -43:08:42 |
| Piedade do Paraopeba (vila) | LC | MG | -20:10:19 | -44:01:32 | Pimenteira, Vereda | HD | BA | -10:00:58 | -42:46:03 |
| Piedade do Rio Grande (cidade) | LC | MG | -21:28:08 | -44:11:45 | Pimenteiras (cidade) | LC | PI | -6:14:42 | -41:25:08 |
| Piedade dos Gerais (cidade) | LC | MG | -20:28:15 | -44:13:37 | Pimenteiras do Oeste (cidade) | LC | RO | -13:28:58 | -61:02:49 |
| Piedade, Ribeirão | HD | TO | -9:56:36 | -48:51:34 | Pimenteiras, Córrego das | HD | BA | -15:44:13 | -39:13:53 |
| Piedade, Ribeirão | HD | TO | -9:51:57 | -49:06:40 | Pimenteiras, Igarapé | HD | RO | -13:23:27 | -60:58:45 |
| Piedade, Rio | HD | MG | -18:40:20 | -49:02:44 | Pimenteiras, Igarapé | HD | RO | -13:19:36 | -60:49:10 |
| Piedade, Rio da | HD | PR | -25:00:32 | -49:20:36 | Pimentel (vila) | LC | MA | -3:42:19 | -45:29:58 |
| Piên (cidade) | LC | PR | -26:05:52 | -49:25:44 | Pimentel Barbosa (Xavantes), Aldeia Indígena | LC | MT | -13:19:24 | -51:40:45 |
| Pilão (outras localidades) | LC | MS | -21:07:49 | -55:59:17 | Pimentel Barbosa ou Riozinho, Rio | HD | MT | -13:23:26 | -51:31:35 |
| Pilão (outras localidades) | LC | PA | -2:41:10 | -54:27:53 | Pimentel Barbosa ou Riozinho, Rio | HD | MT | -13:25:09 | -51:46:23 |
| Pilão (povoado) | LC | SE | -11:00:33 | -38:05:31 | Pimpão, Rio | HD | PR | -25:49:07 | -51:28:13 |
| Pilão Arcado (cidade) | LC | BA | -10:00:10 | -42:30:14 | Pinaré (vila) | LC | PR | -25:53:59 | -51:06:56 |
| Pilão Arcado, Aeródromo | ST | BA | -10:03:59 | -42:27:00 | Pindaí (cidade) | LC | BA | -14:29:34 | -42:41:13 |
| Pilão Grande, Riacho | HD | PI | -7:21:23 | -41:46:57 | Pindaíba (outras localidades) | LC | GO | -17:31:25 | -51:06:04 |
| Pilão, Arroio | HD | RS | -29:09:23 | -54:48:56 | Pindaíba (outras localidades) | LC | MG | -18:55:15 | -44:54:35 |
| Pilão, Cachoeira do | HD | AM | -8:19:28 | -64:56:30 | Pindaíba (outras localidades) | LC | PI | -9:44:40 | -45:27:32 |
| Pilão, Cachoeira do | HD | PA | -1:07:40 | -55:03:42 | Pindaíba (outras localidades) | LC | SP | -22:33:36 | -51:15:18 |
| Pilão, Córrego | HD | TO | -8:51:30 | -47:11:44 | Pindaíba do Arroz (povoado) | LC | MG | -16:00:57 | -44:07:25 |
| Pilão, Igarapé | HD | AM | -6:31:51 | -69:08:30 | Pindaíba, Córrego | HD | GO | -14:07:38 | -49:55:32 |
| Pilão, Igarapé | HD | AM | -6:27:52 | -69:10:08 | Pindaíba, Córrego | HD | GO | -15:23:52 | -51:13:16 |
| Pilão, Igarapé | HD | PA | -5:21:15 | -53:18:12 | Pindaíba, Córrego | HD | GO | -15:46:02 | -51:38:29 |
| Pilão, Igarapé | HD | PA | -3:25:27 | -51:16:33 | Pindaíba, Córrego | HD | MS | -21:43:50 | -53:03:31 |
| Pilão, Igarapé | HD | PA | -4:56:21 | -53:28:48 | Pindaíba, Córrego da | HD | MS | -23:03:15 | -53:46:13 |
| Pilão, Igarapé | HD | PA | -5:08:14 | -53:24:13 | Pindaíba, Ribeirão | HD | BA | -12:52:13 | -45:11:14 |
| Pilão, Igarapé do | HD | AM | -6:48:09 | -63:40:24 | Pindaíba, Ribeirão | HD | GO | -17:26:52 | -50:58:32 |
| Pilão, Lago do | HD | AM | -6:34:19 | -69:12:42 | Pindaíba, Ribeirão | HD | GO | -13:47:07 | -49:50:20 |
| Pilar (cidade) | LC | AL | -9:35:49 | -35:57:25 | Pindaíba, Ribeirão | HD | MG | -19:27:38 | -47:41:42 |
| Pilar (cidade) | LC | PB | -7:16:01 | -35:15:36 | Pindaíba, Rio | HD | MT | -14:54:46 | -52:00:58 |
| Pilar (vila) | LC | MG | -18:19:44 | -46:50:03 | Pindaíba, Rio | HD | MT | -14:59:27 | -52:08:39 |
| Pilar Cruz (outras localidades) | LC | GO | -14:22:55 | -49:25:37 | Pindaíba, Rio | HD | MT | -14:38:54 | -51:48:57 |
| Pilar de Goiás (cidade) | LC | GO | -14:45:50 | -49:34:40 | Pindaíba, Rio | HD | MT | -14:56:18 | -52:03:08 |
| Pilar do Sul (cidade) | LC | SP | -23:48:46 | -47:42:57 | Pindaíba, Rio | HD | MT | -14:58:02 | -52:06:36 |
| Pilar, Porto | ST | MG | -18:18:12 | -46:48:47 | Pindaíba, Rio | HD | MT | -14:27:05 | -51:42:46 |
| Pillar de São Paulo, Rocha | HD | PE | 00:55:03 | -29:20:41 | Pindaíba, Rio | HD | MT | -14:59:12 | -52:07:12 |
| Piloândia (vila) | LC | GO | -16:21:38 | -50:46:06 | Pindaíba, Rio | HD | MT | -15:00:18 | -52:11:04 |
| Pilões (cidade) | LC | PB | -6:54:07 | -35:37:22 | Pindaíba, Rio | HD | MT | -15:00:05 | -52:09:45 |
| Pilões (cidade) | LC | RN | -6:16:08 | -38:02:34 | Pindaíba, Rio | HD | MT | -15:00:56 | -52:11:04 |
| Pilões (outras localidades) | LC | RO | -11:25:16 | -61:39:58 | Pindaíba, Rio | HD | MT | -15:04:38 | -52:21:00 |
| Pilões (outras localidades) | LC | TO | -7:03:37 | -48:13:51 | Pindaíba, Rio | HD | MT | -14:59:45 | -52:09:33 |
| Pilões (povoado) | LC | TO | -9:51:21 | -48:20:26 | Pindaíba, Rio | HD | MT | -14:57:27 | -52:04:44 |
| Pilões (vila) | LC | BA | -14:22:21 | -42:45:58 | Pindaibal (outras localidades) | LC | GO | -16:13:14 | -47:34:07 |
| Pilões, Riacho dos | HD | PI | -8:24:13 | -41:24:38 | Pindaibal, Córrego | HD | MG | -15:21:04 | -45:09:59 |
| Pilões, Ribeirão dos | HD | MG | -18:17:29 | -42:21:38 | Pindaibal, Córrego | HD | MG | -15:22:14 | -45:02:11 |
| Pilões, Rio | HD | RN | -6:15:38 | -38:01:52 | Pindaibão (outras localidades) | LC | MS | -18:40:36 | -53:51:59 |
| Pilões, Rio dos | HD | GO | -16:24:11 | -50:40:37 | Pindaibão, Córrego | HD | MT | -15:28:34 | -53:42:58 |
| Pilões, Rio dos | HD | GO | -16:12:05 | -50:52:49 | Pindaibão, Córrego | HD | MT | -15:37:45 | -53:43:49 |
| Pilões, Rio dos | HD | SP | -24:25:31 | -48:30:17 | Pindaibas (vila) | LC | MG | -18:40:12 | -46:14:51 |
| Pilõeszinhos (cidade) | LC | PB | -6:50:38 | -35:31:51 | Pindaibinha, Córrego | HD | MT | -15:10:25 | -52:08:11 |
| Pimenta (cidade) | LC | MG | -20:29:02 | -45:47:56 | Pindaituba, Rio | HD | MT | -14:59:19 | -59:14:39 |
| Pimenta (outras localidades) | LC | MG | -20:12:22 | -43:04:50 | Pindaival, Córrego | HD | MT | -17:04:29 | -55:45:27 |
| Pimenta (povoado) | LC | MG | -17:24:27 | -43:20:08 | Pindamonhangaba (cidade) | LC | SP | -22:55:26 | -45:27:43 |
| Pimenta Bueno (cidade) | LC | RO | -11:40:22 | -61:11:34 | Pindamonhangaba (outras localidades) | LC | AC | -10:36:45 | -69:12:13 |

**Nomes Geográficos da Base Cartográfica Contínua do Brasil ao Milionésimo - BCIM,
 por categoria de informação, Unidade da Federação e coordenadas geográficas**

(continuação)

| Nomes geográficos | Categoria de informação | Unidade da Federação | Coordenadas geográficas | | Nomes geográficos | Categoria de informação | Unidade da Federação | Coordenadas geográficas | |
|------------------------------------|-------------------------|----------------------|-------------------------|-----------|---|-------------------------|----------------------|-------------------------|-----------|
| | | | Latitude | Longitude | | | | Latitude | Longitude |
| Pindamonhangaba, Aeródromo | ST | SP | -22:56:35 | -45:25:51 | Pinheira, Ponta da | HD | SC | -27:52:34 | -48:34:40 |
| Pindaquara, Igarapé | HD | AC | -10:45:22 | -68:45:13 | Pinheiral (cidade) | LC | RJ | -22:30:46 | -44:00:03 |
| Pindaré, Ilhas do | HD | PA | -1:07:54 | -53:06:26 | Pinheiral (vila) | LC | SC | -27:25:05 | -49:05:36 |
| Pindaré, Rio | HD | MA | -3:17:17 | -44:49:30 | Pinheiral Grande (povoado) | LC | PR | -25:30:57 | -50:04:51 |
| Pindaré, Rio | HD | MA | -3:28:37 | -45:10:50 | Pinheirinho (outras localidades) | LC | PR | -25:31:33 | -49:18:20 |
| Pindaré, Rio | HD | MA | -4:18:09 | -46:34:42 | Pinheirinho (outras localidades) | LC | RS | -28:42:11 | -54:10:11 |
| Pindaré, Rio | HD | MA | -5:54:09 | -46:53:22 | Pinheirinho Alto (outras localidades) | LC | SC | -28:56:31 | -49:53:51 |
| Pindaré-Mirim (cidade) | LC | MA | -3:36:28 | -45:20:34 | Pinheirinho Baixo (outras localidades) | LC | SC | -28:56:24 | -49:46:49 |
| Pindarezinho (povoado) | LC | MA | -5:29:50 | -46:55:25 | Pinheirinho do Vale (cidade) | LC | RS | -27:12:36 | -53:36:43 |
| Pindó, Córrego | HD | MS | -22:56:23 | -54:48:34 | Pinheirinho, Represa do | HD | MG | -21:07:49 | -47:02:20 |
| Pindoba (cidade) | LC | AL | -9:28:30 | -36:17:24 | Pinheirinho, Ribeirão | HD | MG | -20:29:43 | -43:14:36 |
| Pindoba Velha (outras localidades) | LC | PA | -5:48:20 | -57:30:46 | Pinheirinho, Ribeirão do | HD | MG | -21:07:42 | -46:56:14 |
| Pindoba, Rio | HD | RN | -5:54:06 | -36:50:38 | Pinheirinho, Ribeirão do | HD | SP | -21:04:51 | -47:08:16 |
| Pindobaçu (cidade) | LC | BA | -10:44:34 | -40:21:46 | Pinheirinho, Rio | HD | RS | -28:34:28 | -53:16:39 |
| Pindobal (outras localidades) | LC | AM | -6:19:48 | -61:47:40 | Pinheirinho, Rio | HD | SC | -28:58:13 | -49:40:54 |
| Pindobal (outras localidades) | LC | PA | -2:33:28 | -54:58:03 | Pinheirinhos (vila) | LC | MG | -22:24:43 | -44:58:55 |
| Pindobal, Igarapé do | HD | PA | -5:42:51 | -57:33:44 | Pinheirinhos (vila) | LC | RS | -29:43:08 | -50:37:02 |
| Pindobeira (outras localidades) | LC | BA | -11:07:39 | -39:47:13 | Pinheiro (cidade) | LC | MA | -2:31:15 | -45:04:58 |
| Pindoguaba (vila) | LC | CE | -3:45:04 | -41:08:40 | Pinheiro (outras localidades) | LC | AM | -2:41:13 | -66:55:35 |
| Pindorama (cidade) | LC | SP | -21:11:09 | -48:54:25 | Pinheiro (outras localidades) | LC | AM | -2:40:33 | -67:02:34 |
| Pindorama (povoado) | LC | AL | -10:09:15 | -36:19:32 | Pinheiro (outras localidades) | LC | RS | -28:12:15 | -55:28:00 |
| Pindorama (povoado) | LC | MA | -5:22:28 | -47:20:16 | Pinheiro (outras localidades) | LC | RS | -30:34:02 | -52:45:54 |
| Pindorama do Tocantins (cidade) | LC | TO | -11:08:20 | -47:34:44 | Pinheiro (outras localidades) | LC | RS | -29:46:59 | -52:44:43 |
| Pindoretama (cidade) | LC | CE | -4:01:40 | -38:18:21 | Pinheiro (povoado) | LC | BA | -16:27:11 | -39:59:31 |
| Pindotiba (vila) | LC | SC | -28:24:20 | -49:13:44 | Pinheiro (vila) | LC | PR | -25:38:11 | -53:40:27 |
| Pinduca, Ribeirão do | HD | MG | -15:13:22 | -46:54:44 | Pinheiro de Minas (vila) | LC | MG | -20:14:01 | -41:50:36 |
| Pinduca, Ribeirão do | HD | MG | -15:10:04 | -46:42:56 | Pinheiro e Pinheirinho, Área de Relevante | | | | |
| Pindurão (vila) | LC | PB | -7:54:38 | -36:36:25 | Interesse Ecológico de | LM | PR | -25:21:53 | -48:13:46 |
| Pingador (outras localidades) | LC | SC | -28:40:33 | -49:44:29 | Pinheiro Grosso (vila) | LC | MG | -21:11:33 | -43:44:38 |
| Pinga-Fogo (outras localidades) | LC | BA | -14:14:55 | -43:18:33 | Pinheiro Machado (cidade) | LC | RS | -31:34:40 | -53:22:51 |
| Pingo de Ouro, Igarapé | HD | PA | -3:50:56 | -47:41:32 | Pinheiro Marcado (vila) | LC | RS | -28:16:55 | -53:03:19 |
| Pingo de Ouro, Igarapé | HD | PA | -3:53:36 | -47:47:08 | Pinheiro Preto (cidade) | LC | SC | -27:03:03 | -51:13:51 |
| Pingo-d'Água (cidade) | LC | MG | -19:43:37 | -42:24:28 | Pinheiro Ralo (outras localidades) | LC | SC | -27:44:55 | -50:29:34 |
| Pingo-de-Ouro (outras localidades) | LC | PI | -10:22:18 | -44:45:31 | Pinheiro, Aeródromo | ST | MA | -2:28:59 | -45:04:00 |
| Pingueira (povoado) | LC | MG | -16:05:10 | -41:30:18 | Pinheiro, Arroio | HD | RS | -28:43:38 | -50:30:14 |
| Pinguela de Índios, Cachoeira | HD | PA | 02:11:00 | -55:56:19 | Pinheiro, Igarapé do | HD | PA | 00:48:33 | -53:24:17 |
| Pinguela, Ribeirão | HD | GO | -14:54:48 | -50:58:14 | Pinheiro, Rio | HD | MG | -18:06:30 | -43:38:34 |
| Pinguela, Rio | HD | PR | -24:55:14 | -50:35:58 | Pinheirópolis (outras localidades) | LC | TO | -10:42:34 | -48:27:22 |
| Pinguim, Ribeirão | HD | PR | -23:31:58 | -51:59:06 | Pinheiros (cidade) | LC | ES | -18:24:43 | -40:12:54 |
| Pinhais (cidade) | LC | PR | -25:26:42 | -49:11:34 | Pinheiros (outras localidades) | LC | PA | -4:34:53 | -49:05:43 |
| Pinhal (cidade) | LC | RS | -27:30:39 | -53:12:54 | Pinheiros (outras localidades) | LC | RS | -30:15:09 | -53:22:40 |
| Pinhal (outras localidades) | LC | RS | -29:29:45 | -55:52:07 | Pinheiros (outras localidades) | LC | SC | -28:27:53 | -49:05:06 |
| Pinhal (vila) | LC | RS | -29:36:37 | -51:52:52 | Pinheiros (vila) | LC | SC | -26:21:31 | -50:37:25 |
| Pinhal (vila) | LC | RS | -28:40:32 | -52:15:53 | Pinheiros (vila) | LC | SP | -22:31:52 | -44:53:35 |
| Pinhal Alto (vila) | LC | RS | -29:23:19 | -50:57:19 | Pinheiros Altos (vila) | LC | MG | -20:34:13 | -43:15:59 |
| Pinhal da Serra (vila) | LC | RS | -27:52:22 | -51:10:14 | Pinheiros, Arroio do | HD | RS | -29:46:20 | -52:02:15 |
| Pinhal de São Bento (cidade) | LC | PR | -26:01:48 | -53:28:58 | Pinheiros, Baía dos | HD | PR | -25:19:38 | -48:14:45 |
| Pinhal Grande (cidade) | LC | RS | -29:20:45 | -53:18:25 | Pinheiros, Igarapé | HD | RR | -0:25:58 | -60:32:48 |
| Pinhal, Ribeirão do | HD | SP | -23:32:19 | -48:07:02 | Pinheiros, Ribeirão dos | HD | SP | -22:21:58 | -48:10:25 |
| Pinhal, Rio do | HD | SP | -23:51:27 | -47:46:57 | Pinhel (vila) | LC | PA | -3:19:32 | -55:19:23 |
| Pinhalão (cidade) | LC | PR | -23:47:34 | -50:03:21 | Pinho, Represa do | HD | MG | -21:26:50 | -43:29:09 |
| Pinhalzinho (cidade) | LC | SC | -26:50:52 | -52:59:31 | Pinho, Rio do | HD | MG | -21:26:20 | -43:32:16 |
| Pinhalzinho (cidade) | LC | SP | -22:46:44 | -46:35:27 | Pinho, Rio do | HD | MG | -21:26:52 | -43:39:47 |
| Pinhalzinho (povoado) | LC | MG | -22:21:57 | -46:20:41 | Pinhões (vila) | LC | BA | -9:34:06 | -39:53:23 |
| Pinhalzinho (povoado) | LC | PR | -24:42:02 | -48:57:10 | Pinhões (vila) | LC | PE | -8:02:12 | -35:50:16 |
| Pinhalzinho (povoado) | LC | RS | -27:34:15 | -51:57:29 | Pinhotiba (vila) | LC | MG | -20:58:09 | -42:10:46 |
| Pinhalzinho (vila) | LC | PR | -25:51:29 | -53:08:23 | Pinhuá, Rio | HD | AM | -6:58:08 | -65:27:47 |
| Pinhalzinho (vila) | LC | PR | -25:54:32 | -51:23:14 | Pinica-pau, Ilha | HD | AM | -1:27:50 | -58:29:58 |
| Pinhalzinho (vila) | LC | RS | -27:29:58 | -53:05:37 | Pinim (outras localidades) | LC | PA | -3:07:57 | -55:08:00 |
| Pinhalzinho (vila) | LC | RS | -27:20:58 | -52:32:43 | Pinim, Ponta do | HD | PA | -3:06:33 | -55:08:43 |
| Pinhalzinho, Córrego | HD | PR | -23:50:34 | -53:13:19 | Pinima, Igarapé | HD | AM | 01:18:08 | -69:27:23 |
| Pinhalzinho, Ribeirão | HD | PR | -23:55:01 | -53:18:39 | Pinquinho, Ilha do | HD | AM | -8:26:37 | -59:37:56 |
| Pinhalzinho, Rio | HD | PR | -25:40:45 | -51:44:40 | Pinotes, Igarapé | HD | RO | -9:31:28 | -63:38:16 |
| Pinhão (cidade) | LC | PR | -25:41:45 | -51:39:36 | Pintada (outras localidades) | LC | GO | -14:41:47 | -46:15:39 |
| Pinhão (cidade) | LC | SE | -10:34:01 | -37:43:22 | Pintada (outras localidades) | LC | RS | -30:01:11 | -51:15:50 |
| Pinhão, Rio | HD | PR | -25:36:56 | -51:32:09 | Pintada (povoado) | LC | BA | -11:49:34 | -42:42:01 |
| Pinhé, Córrego | HD | MT | -11:21:02 | -54:20:30 | Pintada (povoado) | LC | ES | -18:52:30 | -40:16:36 |
| Pinhé, Ribeirão | HD | MS | -19:54:10 | -54:09:11 | Pintadas (cidade) | LC | BA | -11:48:46 | -39:54:32 |

**Nomes Geográficos da Base Cartográfica Contínua do Brasil ao Milionésimo - BCIM,
por categoria de informação, Unidade da Federação e coordenadas geográficas**

(continuação)

| Nomes geográficos | Categoria de informação | Unidade da Federação | Coordenadas geográficas | | Nomes geográficos | Categoria de informação | Unidade da Federação | Coordenadas geográficas | |
|--|-------------------------|----------------------|-------------------------|-----------|-----------------------------------|-------------------------|----------------------|-------------------------|-----------|
| | | | Latitude | Longitude | | | | Latitude | Longitude |
| Pintado (povoado) | LC | PE | -8:34:55 | -36:45:48 | Piquiri, Rio | HD | PR | -24:12:46 | -53:39:47 |
| Pintado, Córrego | HD | TO | -11:11:48 | -48:34:04 | Piquiri, Rio | HD | PR | -24:55:41 | -52:36:39 |
| Pintado, Córrego | HD | TO | -11:16:24 | -48:35:23 | Piquirivai (vila) | LC | PR | -24:09:40 | -52:27:56 |
| Pintado, Riacho | HD | MA | -6:20:23 | -45:46:17 | Pirá, Córrego | HD | TO | -6:20:28 | -47:33:32 |
| Pintado, Riacho | HD | MA | -6:16:24 | -45:46:26 | Pira, Lagoa da | HD | BA | -10:50:53 | -43:12:02 |
| Pintado, Ribeirão | HD | MT | -13:45:58 | -52:16:39 | Pirá-andirá, Igarapé | HD | RR | 03:01:45 | -61:53:09 |
| Pintado, Ribeirão | HD | TO | -12:02:33 | -47:04:17 | Pirá-andirá, Igarapé | HD | RR | 02:54:42 | -62:01:45 |
| Pintado, Rio | HD | GO | -13:17:19 | -49:25:42 | Pirabeiraba (vila) | LC | SC | -26:12:32 | -48:54:43 |
| Pintado, Rio | HD | GO | -13:25:53 | -49:46:25 | Pirabibu (povoado) | LC | CE | -5:05:56 | -39:23:48 |
| Pintado, Rio | HD | GO | -13:32:02 | -50:11:47 | Pirabibu, Riacho | HD | CE | -4:54:48 | -39:25:11 |
| Pintado, Rio | HD | SC | -26:20:16 | -51:02:37 | Piracaia (cidade) | LC | SP | -23:03:14 | -46:21:28 |
| Pinto Bandeira (vila) | LC | RS | -29:05:51 | -51:27:24 | Piracaiba (vila) | LC | MG | -18:29:10 | -48:26:18 |
| Pinto Martins, Aeroporto Internacional | ST | CE | -3:46:31 | -38:31:54 | Piracá-Miri (outras localidades) | LC | PA | -1:14:36 | -48:15:59 |
| Pinto Ribeiro (povoado) | LC | PE | -8:09:23 | -37:13:50 | Piracaná, Igarapé | HD | PA | -4:08:35 | -56:05:19 |
| Pinto, Córrego do | HD | MS | -20:44:00 | -51:45:55 | Piracanjuba (cidade) | LC | GO | -17:18:10 | -49:01:04 |
| Pinto, Igarapé do | HD | PA | -5:46:26 | -57:41:03 | Piracanjuba, Ribeirão | HD | MS | -21:15:31 | -53:13:14 |
| Pinto, Igarapé do | HD | PA | -5:54:15 | -57:38:00 | Piracanjuba, Rio | HD | GO | -16:35:16 | -48:32:39 |
| Pinto, Ilha do | HD | SP | -25:15:30 | -48:03:01 | Piracanjuba, Rio | HD | GO | -17:27:14 | -48:52:48 |
| Pintópolis (cidade) | LC | MG | -16:03:32 | -45:09:21 | Piracanjuba, Rio | HD | GO | -16:49:13 | -48:49:17 |
| Pintos (povoado) | LC | SE | -10:58:07 | -37:11:50 | Piracanjuba, Rio | HD | GO | -16:25:25 | -48:51:37 |
| Pintos Negreiros (vila) | LC | MG | -22:18:00 | -45:12:52 | Piracanjuba, Rio | HD | MG | -19:36:58 | -48:32:55 |
| Pintos, Cachoeira dos | HD | SP | -23:10:01 | -45:21:19 | Piracaua, Baía do | HD | PA | 0:0-45:0-5 | -47:02:50 |
| Pintos, Córrego dos | HD | SP | -21:11:04 | -49:46:06 | Piracema (cidade) | LC | MG | -20:30:28 | -44:28:58 |
| Pintos, Riacho dos | HD | CE | -4:30:27 | -40:04:17 | Piracema (outras localidades) | LC | PR | -22:58:40 | -52:34:23 |
| Pintos, Ribeirão dos | HD | MG | -18:50:53 | -43:01:36 | Piracema (vila) | LC | ES | -20:10:47 | -41:11:50 |
| Pintura, Córrego | HD | GO | -15:31:39 | -51:10:00 | Piracema, Igarapé | HD | AC | -9:37:54 | -69:53:14 |
| Pio IX (cidade) | LC | PI | -6:50:16 | -40:34:44 | Piracema, Igarapé | HD | AC | -9:36:14 | -69:48:15 |
| Pio X (vila) | LC | CE | -6:38:01 | -38:47:27 | Piracicaba (cidade) | LC | SP | -22:43:30 | -47:38:56 |
| Pio X (vila) | LC | PB | -7:33:51 | -36:58:26 | Piracicaba, Aeródromo | ST | SP | -22:42:43 | -47:36:11 |
| Pio XII (cidade) | LC | MA | -3:53:38 | -45:10:12 | Piracicaba, Rio | HD | MG | -19:51:46 | -43:06:35 |
| Pio, Aldeia Indígena | LC | MT | -10:27:14 | -59:54:32 | Piracicaba, Rio | HD | SP | -22:40:14 | -47:49:34 |
| Piões (outras localidades) | LC | PB | -7:28:03 | -38:12:14 | Piracicaba, Rio | HD | SP | -22:42:29 | -47:29:36 |
| Piões, Ribeirão dos | HD | MG | -17:56:34 | -47:13:52 | Piracolina, Igarapé | HD | RO | -12:46:42 | -60:10:00 |
| Piões, Ribeirão dos | HD | MG | -16:50:42 | -41:35:20 | Piraçucê, Rio | HD | RS | -28:02:31 | -52:08:26 |
| Piões, Ribeirão dos | HD | MG | -17:51:42 | -47:10:40 | Piracuí, Igarapé | HD | PA | -4:41:56 | -55:04:44 |
| Piolhinho, Rio | HD | MT | -13:56:23 | -59:56:42 | Piracuí, Igarapé | HD | PA | -4:45:51 | -54:59:11 |
| Piolho, Córrego | HD | MT | -14:05:43 | -59:57:18 | Piracuí, Ilha | HD | PA | -4:45:29 | -52:47:45 |
| Piolho, Rio | HD | MT | -13:38:06 | -60:32:03 | Piraçununga, Aeródromo | ST | SP | -22:01:06 | -47:24:36 |
| Piolho, Rio | HD | MT | -13:39:34 | -60:35:19 | Piracuruca (cidade) | LC | PI | -3:55:40 | -41:42:32 |
| Piolho, Rio | HD | MT | -13:39:53 | -60:35:06 | Piracuruca, Igarapé | HD | PA | -4:04:11 | -54:32:50 |
| Piolho, Rio | HD | MT | -13:37:18 | -60:27:55 | Piracuruca, Rio | HD | PI | -4:00:51 | -41:35:02 |
| Piolho, Rio | HD | MT | -13:36:31 | -60:28:01 | Piraguaçu (outras localidades) | LC | MT | -10:51:25 | -51:40:56 |
| Piolho, Rio | HD | MT | -13:42:16 | -60:38:13 | Piraguaçu, Córrego | HD | MT | -10:57:30 | -51:44:10 |
| Piolho, Rio | HD | MT | -13:29:45 | -60:07:32 | Pirai (cidade) | LC | RJ | -22:37:44 | -43:53:52 |
| Pioneiros (vila) | LC | SP | -20:30:41 | -47:49:48 | Pirai (outras localidades) | LC | MS | -23:41:59 | -54:29:06 |
| Piorini (outras localidades) | LC | AM | -3:42:19 | -63:27:46 | Pirai (outras localidades) | LC | RS | -31:29:17 | -54:23:12 |
| Piorini, Lago | HD | AM | -3:30:26 | -63:17:22 | Pirai (vila) | LC | RS | -31:23:51 | -54:38:43 |
| Piorini, Paraná | HD | AM | -3:26:06 | -62:48:04 | Pirai do Norte (cidade) | LC | BA | -13:45:43 | -39:22:44 |
| Piorini, Paraná | HD | AM | -3:33:37 | -62:57:49 | Pirai do Sul (cidade) | LC | PR | -24:31:33 | -49:56:56 |
| Piorini, Rio | HD | AM | -2:55:19 | -63:53:20 | Pirai, Arroio | HD | RS | -30:22:57 | -54:26:23 |
| Pioté, Riacho | HD | PE | -8:36:18 | -37:33:35 | Pirai, Arroio | HD | RS | -30:18:12 | -54:21:15 |
| Pipa (povoado) | LC | RN | -6:16:39 | -35:02:18 | Pirai, Arroio | HD | RS | -31:09:36 | -54:11:34 |
| Pipas, Ribeirão das | HD | MT | -15:36:07 | -58:23:42 | Pirai, Arroio | HD | RS | -31:21:28 | -54:22:25 |
| Pipeiras (vila) | LC | RJ | -21:49:10 | -41:08:44 | Pirai, Córrego | HD | MS | -23:33:10 | -54:31:20 |
| Pipito, Rio | HD | BA | -14:32:53 | -39:05:58 | Pirai, Córrego | HD | MS | -23:39:08 | -54:30:55 |
| Piquerobi (cidade) | LC | SP | -21:52:04 | -51:43:44 | Pirai, Córrego | HD | MS | -23:54:41 | -55:07:02 |
| Piquerobi (povoado) | LC | PR | -24:05:31 | -54:05:26 | Pirai, Rio | HD | PR | -24:35:43 | -49:57:56 |
| Piquet Carneiro (cidade) | LC | CE | -5:48:14 | -39:25:04 | Pirai, Rio | HD | RJ | -22:36:39 | -43:52:50 |
| Piquete (cidade) | LC | SP | -22:36:50 | -45:10:33 | Pirai, Rio | HD | SC | -26:23:48 | -48:52:17 |
| Piquiá (outras localidades) | LC | AM | -1:46:14 | -66:05:12 | Piraiuara, Floresta Nacional | LM | AM | 00:55:27 | -68:05:23 |
| Piquiá, Ilha | HD | AM | -1:40:37 | -66:16:03 | Piraiuara, Lago | HD | AM | -4:37:29 | -62:08:14 |
| Piquiá, Reserva Extrativista | LM | RO | -9:38:19 | -62:09:22 | Piraiuará, Rio | HD | AM | 01:00:51 | -68:04:35 |
| Piquiatuba, Aeródromo | ST | PA | -2:32:46 | -54:42:16 | Piraiuará, Igarapé | HD | AM | -1:34:23 | -68:10:38 |
| Piquiri, Arroio | HD | RS | -29:27:45 | -54:51:12 | Piraiba Poço (outras localidades) | LC | AM | 00:11:57 | -69:28:26 |
| Piquiri, Rio | HD | MS | -17:41:25 | -55:08:39 | Piraiba, Cachoeira | HD | AM | -0:15:02 | -65:05:23 |
| Piquiri, Rio | HD | MS | -17:55:38 | -54:31:10 | Piraibas, Igarapé das | HD | AM | -7:07:08 | -62:55:19 |
| Piquiri, Rio | HD | MS | -17:46:16 | -54:10:36 | Piraibas, Igarapé das | HD | AM | -7:13:51 | -63:02:06 |
| Piquiri, Rio | HD | MT | -17:16:07 | -56:21:49 | Piraibas, Lago das | HD | AM | -7:11:43 | -62:58:47 |

**Nomes Geográficos da Base Cartográfica Contínua do Brasil ao Milionésimo - BCIM,
 por categoria de informação, Unidade da Federação e coordenadas geográficas**

(continuação)

| Nomes geográficos | Categoria de informação | Unidade da Federação | Coordenadas geográficas | | Nomes geográficos | Categoria de informação | Unidade da Federação | Coordenadas geográficas | |
|--|-------------------------|----------------------|-------------------------|-----------|---------------------------------|-------------------------|----------------------|-------------------------|-----------|
| | | | Latitude | Longitude | | | | Latitude | Longitude |
| Piraibinha, Igarapé | HD | AM | -4:43:04 | -63:18:10 | Piranhauara, Igarapé | HD | PA | -4:30:09 | -52:17:16 |
| Piraim, Rio | HD | MT | -16:08:04 | -55:57:22 | Piranhauara, Ilha | HD | PA | -4:08:11 | -52:37:38 |
| Piraim, Rio | HD | MT | -16:19:56 | -56:09:00 | Piranhas (cidade) | LC | AL | -9:37:26 | -37:45:25 |
| Piraim, Rio | HD | MT | -16:04:34 | -56:00:01 | Piranhas (cidade) | LC | GO | -16:25:37 | -51:49:19 |
| Piraim, Rio | HD | MT | -16:10:56 | -55:59:17 | Piranhas (outras localidades) | LC | AM | -2:27:03 | -65:24:06 |
| Pirai-mirim, Rio | HD | PR | -24:36:14 | -50:04:28 | Piranhas (outras localidades) | LC | AM | -5:33:31 | -63:14:53 |
| Piraizinho, Arroio | HD | RS | -31:19:08 | -54:14:22 | Piranhas (outras localidades) | LC | BA | -14:39:28 | -43:06:58 |
| Piraizinho, Arroio | HD | RS | -31:13:06 | -54:06:05 | Piranhas (outras localidades) | LC | MA | -6:02:29 | -45:55:36 |
| Pirajá (outras localidades) | LC | SP | -20:55:42 | -49:38:57 | Piranhas (outras localidades) | LC | MG | -19:06:55 | -50:07:10 |
| Pirajá (povoado) | LC | BA | -12:54:10 | -38:27:23 | Piranhas (outras localidades) | LC | MT | -16:58:10 | -56:07:39 |
| Pirajá (povoado) | LC | BA | -17:01:48 | -39:50:14 | Piranhas (outras localidades) | LC | PA | -5:55:09 | -49:02:05 |
| Pirajá, Riacho do | HD | PI | -8:57:11 | -44:36:08 | Piranhas (povoado) | LC | AL | -9:48:39 | -37:02:51 |
| Pirajá, Riacho do | HD | TO | -9:03:53 | -47:50:51 | Piranhas (povoado) | LC | BA | -12:46:45 | -41:10:15 |
| Pirajauana (curso de Água) | HD | AM | -1:36:17 | -66:30:38 | Piranhas ou Açú, Rio | HD | RN | -5:43:32 | -36:49:31 |
| Pirajauana, Ilha do | HD | AM | -1:49:06 | -66:53:56 | Piranhas Velhas (povoado) | LC | PB | -7:02:52 | -38:28:50 |
| Piraji (povoado) | LC | BA | -17:07:59 | -39:52:50 | Piranhas, Córrego das | HD | MT | -16:14:30 | -57:18:11 |
| Pirajiba (povoado) | LC | BA | -12:11:45 | -43:49:50 | Piranhas, Igarapé das | HD | PA | -6:40:20 | -56:20:46 |
| Pirajoara, Igarapé | HD | PA | -2:10:51 | -47:56:58 | Piranhas, Ilha das | HD | PA | -6:25:18 | -58:03:56 |
| Pirajoara, Igarapé | HD | PA | -2:02:55 | -47:51:21 | Piranhas, Lago das | HD | AM | -2:41:55 | -57:00:50 |
| Piraju (cidade) | LC | SP | -23:11:38 | -49:23:02 | Piranhas, Riacho | HD | MA | -6:01:57 | -45:56:46 |
| Piraju, Arroio | HD | RS | -29:24:07 | -55:33:19 | Piranhas, Riacho | HD | MA | -6:06:08 | -45:52:42 |
| Piraju, Arroio | HD | RS | -28:20:28 | -55:00:14 | Piranhas, Riacho | HD | PA | -6:43:15 | -50:34:18 |
| Piraju, Arroio | HD | RS | -28:24:18 | -54:48:06 | Piranhas, Riacho das | HD | PI | -4:16:36 | -42:46:42 |
| Pirajú, Floresta Estadual de | LM | SP | -23:06:30 | -49:23:05 | Piranhas, Ribeirão | HD | MT | -14:22:34 | -53:20:39 |
| Pirajuba (cidade) | LC | MG | -19:54:25 | -48:42:03 | Piranhas, Ribeirão | HD | MT | -14:10:32 | -53:13:04 |
| Pirajubaé, Reserva Extrativista Marinha do | LM | SC | -27:38:35 | -48:32:13 | Piranhas, Rio | HD | BA | -12:33:12 | -40:04:40 |
| Pirajuí (cidade) | LC | SP | -21:59:56 | -49:27:25 | Piranhas, Rio | HD | BA | -12:33:20 | -40:12:36 |
| Pirajuí, Córrego | HD | MS | -23:38:18 | -54:06:35 | Piranhas, Rio | HD | GO | -16:20:40 | -51:50:00 |
| Pirajuí, Córrego | HD | MS | -23:31:09 | -54:28:56 | Piranhas, Rio | HD | PA | -6:20:16 | -56:31:20 |
| Pirajuí, Córrego | HD | MS | -23:33:55 | -54:17:26 | Piranhas, Rio | HD | PB | -6:55:51 | -38:28:58 |
| Pirajuí, Córrego | HD | MS | -23:54:36 | -55:10:05 | Piranhas, Rio | HD | PB | -6:32:10 | -37:31:47 |
| Pirajuia (vila) | LC | BA | -12:58:06 | -38:46:51 | Piranhas, Rio | HD | PB | -6:48:57 | -38:08:18 |
| Pirambóia (vila) | LC | SP | -22:56:08 | -48:09:33 | Piranhas, Rio | HD | RN | -6:03:42 | -37:03:15 |
| Pirambu (cidade) | LC | SE | -10:44:16 | -36:51:21 | Piranhas, Rio | HD | RN | -6:09:34 | -37:07:51 |
| Pirambu, Praia | HP | SE | -10:35:34 | -36:38:03 | Piranhas, Rio | HD | TO | -9:45:05 | -48:52:30 |
| Pirá-Miri, Igarapé | HD | AM | 00:17:51 | -68:28:34 | Piranhas, Rio | HD | TO | -6:09:23 | -48:00:24 |
| Piramor (povoado) | LC | MG | -17:38:23 | -47:03:06 | Piranhas, Rio | HD | TO | -9:19:30 | -49:17:08 |
| Piranga (cidade) | LC | MG | -20:41:06 | -43:18:00 | Piranhinha, Ribeirão | HD | TO | -9:46:29 | -49:14:03 |
| Piranga, Córrego | HD | MG | -16:03:33 | -43:09:07 | Piranhinha, Ribeirão | HD | TO | -9:39:27 | -49:29:42 |
| Piranga, Córrego | HD | MG | -16:09:06 | -43:08:38 | Piranhinha, Ribeirão | HD | TO | -8:55:56 | -49:07:16 |
| Piranga, Rio | HD | MG | -20:41:18 | -43:18:41 | Piranjí (vila) | LC | CE | -4:42:14 | -38:40:50 |
| Pirangi (cidade) | LC | SP | -21:05:27 | -48:39:28 | Piranjí, Rio | HD | BA | -11:39:35 | -37:38:48 |
| Pirangi do Norte (povoado) | LC | RN | -5:58:16 | -35:07:46 | Piranjí, Rio | HD | CE | -4:46:19 | -38:56:21 |
| Pirangi do Sul (povoado) | LC | RN | -5:59:26 | -35:06:59 | Piranjí, Rio | HD | CE | -4:35:20 | -38:24:05 |
| Piranguçu (cidade) | LC | MG | -22:31:40 | -45:29:42 | Piranjí, Rio | HD | MA | -3:01:26 | -43:51:40 |
| Piranguinho (cidade) | LC | MG | -22:24:03 | -45:31:55 | Piranjí, Rio | HD | MA | -3:06:05 | -44:11:27 |
| Piranguita (vila) | LC | MG | -20:49:47 | -43:35:28 | Piranjí, Rio | HD | MA | -2:56:53 | -43:42:30 |
| Piranha Branca, Igarapé | HD | PA | -8:33:18 | -57:21:21 | Piranjí, Rio | HD | PI | -3:25:32 | -41:28:41 |
| Piranha Preta, Igarapé | HD | PA | -8:38:15 | -57:24:58 | Piranopá, Igarapé | HD | PA | -3:18:09 | -49:31:24 |
| Piranha, Aldeia Indígena | LC | AM | -4:02:41 | -69:40:17 | Piranteira, Cachoeira | HD | RR | 01:05:38 | -62:18:43 |
| Piranha, Cachoeira | HD | PA | -3:47:22 | -54:21:15 | Pirapanema (vila) | LC | MG | -21:04:21 | -42:30:05 |
| Piranha, Corixo | HD | MS | -20:41:57 | -57:48:11 | Pirapatinga, Ribeirão | HD | MG | -21:39:15 | -46:25:42 |
| Piranha, Corredeira da | HD | AM | -0:13:46 | -65:31:33 | Pirapema, Rio | HD | PE | -8:16:31 | -35:08:31 |
| Piranha, Córrego | HD | MS | -20:09:11 | -55:48:21 | Pirapema, Rio | HD | PE | -8:15:35 | -34:57:33 |
| Piranha, Córrego da | HD | MT | -12:50:20 | -56:57:52 | Pirapema, Rio | HD | PE | -8:14:59 | -34:56:43 |
| Piranha, Igarapé | HD | AM | 01:19:49 | -68:54:13 | Pirapemas (cidade) | LC | MA | -3:43:37 | -44:13:22 |
| Piranha, Igarapé | HD | AM | -4:35:30 | -60:18:23 | Pirapemas, Rio | HD | MA | -4:12:04 | -43:48:59 |
| Piranha, Igarapé | HD | MA | -4:10:59 | -45:28:15 | Pirapemas, Rio | HD | MA | -3:50:43 | -44:02:03 |
| Piranha, Igarapé | HD | MT | -9:05:15 | -59:42:42 | Pirapetinga (cidade) | LC | MG | -21:39:21 | -42:20:45 |
| Piranha, Igarapé do | HD | AM | -5:29:58 | -63:18:11 | Pirapetinga de Bom Jesus (vila) | LC | RJ | -21:05:02 | -41:48:51 |
| Piranha, Ilha da | HD | AM | -2:30:30 | -65:18:21 | Pirapetinga, Ribeirão | HD | GO | -17:47:49 | -47:52:11 |
| Piranha, Lago | HD | AM | -3:23:01 | -58:57:09 | Pirapetinga, Ribeirão | HD | GO | -18:18:46 | -48:07:57 |
| Piranha, Lago da | HD | AM | -3:38:22 | -59:55:43 | Pirapetinga, Ribeirão | HD | GO | -17:31:15 | -48:41:41 |
| Piranha, Ribeirão | HD | MT | -13:53:50 | -53:43:24 | Pirapetinga, Ribeirão | HD | GO | -18:11:02 | -47:59:10 |
| Piranha, Ribeirão | HD | TO | -7:45:18 | -47:23:25 | Pirapetinga, Ribeirão | HD | MG | -19:05:32 | -46:58:59 |
| Piranha, Ribeirão da | HD | MT | -13:12:26 | -55:56:55 | Pirapetinga, Ribeirão | HD | MG | -20:36:42 | -43:21:37 |
| Piranha, Rio | HD | AM | -6:54:54 | -65:39:22 | Pirapetinga, Ribeirão | HD | MG | -19:26:10 | -46:46:00 |
| Piranha, Rio | HD | AM | -6:31:14 | -65:00:05 | Pirapetinga, Rio | HD | MG | -21:36:45 | -42:28:51 |

**Nomes Geográficos da Base Cartográfica Contínua do Brasil ao Milionésimo - BCIM,
por categoria de informação, Unidade da Federação e coordenadas geográficas**

(continuação)

| Nomes geográficos | Categoria de informação | Unidade da Federação | Coordenadas geográficas | | Nomes geográficos | Categoria de informação | Unidade da Federação | Coordenadas geográficas | |
|-----------------------------------|-------------------------|----------------------|-------------------------|-----------|------------------------------------|-------------------------|----------------------|-------------------------|-----------|
| | | | Latitude | Longitude | | | | Latitude | Longitude |
| Pirapitinga, Estação Ecológica de | LM | MG | -18:21:13 | -45:19:09 | Piratinim, Rio | HD | MS | -22:43:27 | -54:59:19 |
| Pirapitinga, Igarapé | HD | RR | 03:54:12 | -60:50:49 | Piratinizinga (cidade) | LC | SP | -22:24:46 | -49:08:06 |
| Pirapitinga, Ribeirão | HD | MG | -18:43:11 | -49:19:10 | Piratinizinga (outras localidades) | LC | GO | -12:48:40 | -50:20:03 |
| Pirapitinga, Ribeirão | HD | SP | -22:45:02 | -50:20:12 | Piratinizinga (outras localidades) | LC | MS | -17:56:57 | -56:29:12 |
| Pirapitinga, Ribeirão | HD | SP | -22:36:00 | -50:20:30 | Piratinizinga (outras localidades) | LC | MT | -11:34:11 | -52:50:23 |
| Pirapitinga, Rio | HD | MG | -18:21:00 | -46:32:58 | Piratinizinga, Aeródromo | ST | MS | -17:56:31 | -56:28:46 |
| Pirapitingui (outras localidades) | LC | SP | -23:21:22 | -47:18:31 | Piratinizinga, Córrego | HD | GO | -15:26:19 | -48:40:22 |
| Pirapitingui, Ribeirão | HD | SP | -22:34:44 | -47:03:52 | Piratinizinga, Córrego | HD | GO | -15:25:54 | -48:35:42 |
| Pirapó (cidade) | LC | RS | -28:02:42 | -55:11:56 | Piratinizinga, Rio | HD | MA | -4:08:46 | -44:38:12 |
| Pirapó (vila) | LC | PR | -23:33:16 | -51:32:36 | Piratinizinginho, Rio | HD | RS | -31:41:07 | -53:01:07 |
| Pirapó, Córrego | HD | MS | -23:12:09 | -54:16:23 | Pirativa, Igarapé | HD | AP | 00:07:40 | -51:20:09 |
| Pirapó, Rio | HD | PR | -23:08:12 | -51:58:34 | Piratuba (cidade) | LC | SC | -27:25:12 | -51:46:19 |
| Pirapocu, Igarapé | HD | AM | 01:16:05 | -68:03:39 | Piratuba, Lago | HD | AP | 01:36:06 | -50:08:46 |
| Pirapocu, Igarapé | HD | AM | 00:53:29 | -67:25:16 | Pirauá (vila) | LC | PB | -7:36:01 | -35:34:02 |
| Piraponnha (povoado) | LC | SP | -23:39:29 | -47:32:04 | Pirauá (cidade) | LC | MG | -21:16:33 | -43:01:33 |
| Pirapora (cidade) | LC | MG | -17:20:42 | -44:56:31 | Piravevê, Ribeirão | HD | MS | -22:12:35 | -53:49:35 |
| Pirapora (outras localidades) | LC | AC | -8:27:41 | -72:49:06 | Pirdoba, Cachoeira da | HD | MT | -9:55:51 | -60:41:27 |
| Piraporã (vila) | LC | MS | -21:58:28 | -54:40:12 | Pirenópolis (cidade) | LC | GO | -15:51:07 | -48:57:32 |
| Pirapora do Bom Jesus (cidade) | LC | SP | -23:23:49 | -47:00:07 | Pires (outras localidades) | LC | MA | -5:13:17 | -43:40:19 |
| Pirapora, Aeródromo | ST | MG | -17:18:59 | -44:51:35 | Pires do Rio (cidade) | LC | GO | -17:18:03 | -48:16:48 |
| Pirapora, Igarapé do | HD | AM | -1:38:05 | -62:03:49 | Pires do Rio, Aeródromo | ST | GO | -17:19:07 | -48:20:03 |
| Pirapora, Rio | HD | SP | -23:38:55 | -47:33:27 | Pires Ferreira (cidade) | LC | CE | -4:14:49 | -40:38:42 |
| Pirapozinho (cidade) | LC | SP | -22:16:30 | -51:30:00 | Pires, Barra do | HD | RJ | -22:12:27 | -41:24:27 |
| Pirapozinho, Rio | HD | SP | -22:21:20 | -51:47:21 | Pires, Riacho do | HD | BA | -14:39:27 | -41:27:36 |
| Pirapuacá, Lago | HD | PA | -2:03:14 | -56:22:14 | Pires, Riacho do | HD | PI | -7:03:03 | -42:16:53 |
| Pirapucu (outras localidades) | LC | AM | -4:10:36 | -65:05:51 | Pires, Riacho dos | HD | CE | -4:08:15 | -40:19:59 |
| Piraputanga (outras localidades) | LC | MS | -18:31:24 | -53:43:29 | Piri (vila) | LC | BA | -9:47:45 | -41:24:36 |
| Piraputanga (outras localidades) | LC | MT | -14:31:54 | -55:17:29 | Piriá (povoado) | LC | PA | -3:26:48 | -47:16:23 |
| Piraputanga (vila) | LC | MS | -20:28:10 | -55:32:22 | Piriá (vila) | LC | PA | -1:40:46 | -50:02:22 |
| Piraputanga, Córrego | HD | MS | -18:38:32 | -54:09:45 | Piriá, Rio | HD | MA | -3:06:01 | -43:39:03 |
| Piraputanga, Córrego | HD | MS | -20:23:55 | -54:50:32 | Piriá, Rio | HD | MA | -2:35:42 | -43:26:35 |
| Piraputanga, Córrego | HD | MS | -18:44:03 | -54:06:40 | Piriá, Rio | HD | MA | -2:50:44 | -43:32:15 |
| Piraputanga, Córrego | HD | MT | -16:17:37 | -56:40:08 | Piriá, Rio | HD | PA | -1:35:47 | -49:59:32 |
| Piraputanga, Ribeirão | HD | MS | -18:34:49 | -53:37:06 | Piriá, Rio | HD | PA | -3:24:45 | -47:11:32 |
| Piraquara (cidade) | LC | PR | -25:26:31 | -49:03:46 | Piriá, Rio | HD | PA | -1:08:49 | -46:15:04 |
| Piraquara (outras localidades) | LC | MS | -17:47:26 | -56:32:15 | Piriá, Rio | HD | PA | -1:46:54 | -46:39:48 |
| Piraquara (povoado) | LC | PA | -2:15:58 | -55:40:19 | Piriá, Rio | HD | PA | -2:21:46 | -47:03:54 |
| Piraquara, Aeródromo | ST | PR | -25:57:03 | -49:08:36 | Piriá, Rio | HD | PA | -1:24:32 | -49:56:44 |
| Piraquara, Igarapé | HD | AM | -2:17:25 | -57:55:16 | Piriá, Rio | HD | PA | -3:29:49 | -47:35:54 |
| Piraquara, Igarapé | HD | AM | -2:13:24 | -57:49:23 | Piriazinho, Igarapé | HD | PA | -2:43:54 | -47:04:42 |
| Piraquara, Igarapé | HD | PA | -1:39:43 | -57:03:10 | Piriazinho, Igarapé | HD | PA | -2:39:41 | -47:01:39 |
| Piraquê (cidade) | LC | TO | -6:46:26 | -48:17:49 | Pirica, Rio | HD | PA | -2:23:40 | -50:23:18 |
| Piraquê-açu, Rio | HD | ES | -19:55:17 | -40:12:08 | Pirigara ou São Lourenço, Rio | HD | MT | -16:57:32 | -56:19:24 |
| Piraquê-açu, Rio | HD | ES | -19:47:18 | -40:25:55 | Pirigara ou São Lourenço, Rio | HD | MT | -17:06:46 | -56:35:27 |
| Pirarara, Córrego | HD | MT | -10:02:43 | -50:32:00 | Pirigara ou São Lourenço, Rio | HD | MT | -17:00:14 | -56:29:21 |
| Pirarara, Córrego | HD | MT | -10:00:55 | -50:25:58 | Pirigara ou São Lourenço, Rio | HD | MT | -17:09:32 | -56:37:54 |
| Pirarara, Igarapé | HD | AM | -0:01:51 | -62:23:09 | Pirina, Igarapé | HD | MA | -4:04:28 | -43:50:40 |
| Pirarema, Córrego | HD | MS | -17:44:28 | -55:01:03 | Piripá (cidade) | LC | BA | -14:56:24 | -41:43:12 |
| Pirarema, Córrego | HD | MS | -17:49:18 | -54:52:35 | Piripindeuá, Igarapé | HD | PA | -1:58:56 | -47:25:53 |
| Pirari, Rio | HD | RN | -6:32:12 | -35:17:16 | Piripipau, Rio | HD | DF | -15:37:20 | -47:33:41 |
| Pirari, Rio | HD | RN | -6:27:51 | -35:13:06 | Piripirí (cidade) | LC | PI | -4:16:22 | -41:46:37 |
| Piraruca, Ribeirão | HD | TO | -12:14:00 | -49:32:29 | Piripirí (outras localidades) | LC | AL | -9:40:02 | -36:08:11 |
| Piraruca, Ribeirão | HD | TO | -12:14:10 | -49:25:26 | Piripirí (outras localidades) | LC | BA | -10:52:54 | -45:08:19 |
| Pirarucu, Igarapé | HD | RR | 03:30:43 | -60:11:59 | Piripirí (outras localidades) | LC | PI | -6:01:47 | -41:45:23 |
| Pirarucu, Lagoa do | HD | TO | -12:37:31 | -50:32:40 | Piripirí (outras localidades) | LC | PI | -9:10:14 | -44:23:44 |
| Piraruçu, Rio | HD | TO | -7:26:52 | -47:39:46 | Piripirí (outras localidades) | LC | PI | -6:09:15 | -42:57:52 |
| Pirassununga (cidade) | LC | SP | -21:59:45 | -47:25:33 | Piripirí (outras localidades) | LC | PI | -10:29:39 | -44:10:04 |
| Pirassununga, Ponta do | HD | SP | -23:53:56 | -45:13:55 | Piripirí (povoado) | LC | BA | -12:28:05 | -38:20:01 |
| Pirateua (outras localidades) | LC | PA | -2:02:52 | -48:49:38 | Piripirí, Riacho | HD | BA | -12:34:19 | -44:29:54 |
| Piratiji, Rio | HD | BA | -11:56:35 | -39:39:36 | Piripirí, Riacho | HD | BA | -13:26:33 | -43:17:54 |
| Piratinga, Lago | HD | AM | -3:44:36 | -59:32:46 | Piripirí, Ribeirão | HD | GO | -14:22:32 | -47:11:14 |
| Piratinga, Rio | HD | MG | -15:22:43 | -46:11:07 | Piripucu, Rio | HD | MS | -21:49:29 | -56:21:57 |
| Piratinga, Rio | HD | MG | -14:54:40 | -46:20:19 | Piripucu, Rio | HD | MS | -22:01:23 | -56:39:27 |
| Piratini (cidade) | LC | RS | -31:26:52 | -53:06:14 | Pirim, Rio | HD | AP | 00:42:38 | -50:47:01 |
| Piratini, Rio | HD | RS | -31:59:31 | -52:27:29 | Piritiba (cidade) | LC | BA | -11:43:48 | -40:33:18 |
| Piratini, Rio | HD | RS | -31:38:03 | -52:56:06 | Piritiba, Aeródromo | ST | BA | -11:44:23 | -40:34:02 |
| Piratini, Rio | HD | RS | -28:33:59 | -54:50:41 | Pirituba (vila) | LC | PE | -8:04:24 | -35:21:10 |
| Piratini, Rio | HD | RS | -31:56:27 | -52:33:34 | Pirituba, Rio | HD | SP | -24:06:30 | -49:04:12 |

**Nomes Geográficos da Base Cartográfica Contínua do Brasil ao Milionésimo - BCIM,
 por categoria de informação, Unidade da Federação e coordenadas geográficas**

(continuação)

| Nomes geográficos | Categoria de informação | Unidade da Federação | Coordenadas geográficas | | Nomes geográficos | Categoria de informação | Unidade da Federação | Coordenadas geográficas | |
|--|-------------------------|----------------------|-------------------------|-----------|--|-------------------------|----------------------|-------------------------|-----------|
| | | | Latitude | Longitude | | | | Latitude | Longitude |
| Pirizal (vila) | LC | MT | -16:14:22 | -56:22:27 | Pitombeiras, Riacho | HD | RN | -5:51:54 | -37:19:13 |
| Pirpirituba (cidade) | LC | PB | -6:46:48 | -35:29:56 | Pitombeiras, Riacho | HD | RN | -5:49:06 | -37:22:38 |
| Piscamba (vila) | LC | MG | -20:26:08 | -42:42:57 | Pitua, Córrego | HD | MT | -12:34:38 | -56:48:29 |
| Piscamba, Ribeirão | HD | GO | -16:44:18 | -47:18:47 | Pitua, Rio | HD | AM | -6:37:44 | -65:28:31 |
| Piscamba, Ribeirão | HD | GO | -16:44:18 | -47:29:10 | Pituaçu, Rio | HD | RN | -6:23:31 | -35:45:31 |
| Pista Castanheirinho, Aeródromo | ST | PA | -7:05:57 | -56:51:06 | Pituba (outras localidades) | LC | RN | -6:29:01 | -34:59:23 |
| Pista Comunidade São Domingos, Aeródromo | ST | PA | -6:25:18 | -56:03:00 | Pituba (vila) | LC | BA | -11:40:37 | -42:43:19 |
| Pista Santa Lúcia, Aeródromo | ST | PA | -7:13:41 | -56:13:56 | Pitubas, Riacho das | HD | BA | -13:47:22 | -44:01:49 |
| Pista Santa Tereza, Aeródromo | ST | PA | -5:11:07 | -57:35:02 | Pitubas, Riacho das | HD | BA | -13:45:34 | -43:43:09 |
| Pista Canaã, Aeródromo | ST | PA | -7:11:35 | -57:02:54 | Pituci (outras localidades) | LC | BA | -12:46:38 | -42:26:49 |
| Pista Krb, Aeródromo | ST | PA | -6:04:48 | -56:23:19 | Pituna, Ilha | HD | AM | 00:05:04 | -67:34:42 |
| Pista Nações Unidas, Aeródromo | ST | PA | -6:04:51 | -56:17:20 | Piui, Rio | HD | MG | -20:27:27 | -46:09:59 |
| Pista Pla E Silva, Aeródromo | ST | RS | -33:08:36 | -52:58:33 | Piuituba, Igarapé | HD | AM | -7:04:04 | -60:35:51 |
| Pista São Jorge, Aeródromo | ST | PA | -6:07:59 | -57:24:13 | Pium (cidade) | LC | TO | -10:26:34 | -49:10:55 |
| Pitanga (cidade) | LC | PR | -24:45:25 | -51:45:39 | Pium (outras localidades) | LC | RR | 02:56:06 | -59:59:36 |
| Pitanga (povoado) | LC | BA | -12:31:58 | -38:47:14 | Pium (povoado) | LC | RN | -5:56:45 | -35:09:33 |
| Pitanga (vila) | LC | RS | -27:32:11 | -54:21:33 | Pium, Aldeia Indígena | LC | MT | -10:09:00 | -53:01:07 |
| Pitanga da Estrada (vila) | LC | PB | -6:35:35 | -35:07:59 | Pium, Córrego | HD | MT | -12:00:37 | -51:41:25 |
| Pitanga, Rio | HD | PR | -24:43:58 | -51:39:34 | Pium, Córrego | HD | MT | -10:07:37 | -51:27:21 |
| Pitanga, Rio | HD | SC | -26:34:23 | -48:59:18 | Pium, Córrego | HD | MT | -11:54:59 | -51:35:54 |
| Pitanga, Rio da | HD | PB | -6:35:53 | -35:09:30 | Pium, Igarapé do | HD | PA | -6:06:39 | -52:11:53 |
| Pitangas, Rio | HD | BA | -12:18:11 | -38:31:54 | Pium, Rio | HD | PA | -6:47:30 | -50:32:17 |
| Pitangueira (outras localidades) | LC | PA | -2:44:11 | -47:28:01 | Pium, Rio | HD | TO | -10:23:18 | -49:49:41 |
| Pitangueiras (cidade) | LC | PR | -23:13:51 | -51:35:09 | Pium, Rio | HD | TO | -10:26:21 | -49:25:30 |
| Pitangueiras (cidade) | LC | SP | -21:00:32 | -48:13:19 | Pium, Rio | HD | TO | -10:22:01 | -49:00:34 |
| Pitangueiras, Ribeirão das | HD | MG | -21:39:15 | -44:34:17 | Piúma (cidade) | LC | ES | -20:50:06 | -40:43:44 |
| Pitangueiras, Ribeirão das | HD | SP | -20:35:08 | -48:32:29 | Piumhi (cidade) | LC | MG | -20:27:54 | -45:57:28 |
| Pitangui (cidade) | LC | MG | -19:40:58 | -44:53:24 | Piumhi, Aeródromo | ST | MG | -20:26:17 | -45:59:32 |
| Pitangui (outras localidades) | LC | MG | -16:04:22 | -43:36:10 | Piunquara, Ilha do | HD | PA | -6:45:55 | -51:59:18 |
| Pitangui, Rio | HD | PR | -24:56:13 | -49:54:45 | Piunzão, Igarapé do | HD | PA | -6:32:39 | -52:33:58 |
| Pitangui, Rio | HD | PR | -24:57:34 | -50:10:55 | Piúras (outras localidades) | LC | SC | -27:46:48 | -49:52:26 |
| Pitarana (vila) | LC | MG | -14:19:17 | -44:28:47 | Piúva (outras localidades) | LC | MS | -18:11:54 | -55:22:16 |
| Pitas (outras localidades) | LC | MT | -14:30:46 | -55:28:19 | Piúva (outras localidades) | LC | MS | -20:32:47 | -55:13:46 |
| Pitas, Ribeirão das | HD | MG | -19:00:26 | -46:35:36 | Piúva (outras localidades) | LC | MT | -13:27:46 | -56:11:32 |
| Pitital (povoado) | LC | BA | -11:06:30 | -41:45:02 | Piúva, Corixo | HD | MS | -18:11:54 | -57:04:35 |
| Pitimbu (cidade) | LC | PB | -7:28:15 | -34:48:32 | Piúva, Corixo | HD | MS | -18:12:40 | -57:22:34 |
| Pitinga (povoado) | LC | AM | -0:47:29 | -60:08:10 | Pixaim (outras localidades) | LC | MT | -16:45:01 | -56:50:21 |
| Pitinga (povoado) | LC | RN | -5:22:53 | -35:19:59 | Pixaim, Lagoa do | HD | BA | -12:03:58 | -43:21:18 |
| Pitinga, Enseada | HD | RN | -5:20:27 | -35:20:43 | Pixirica (outras localidades) | LC | RS | -29:18:06 | -49:55:15 |
| Pitinga, Igarapé | HD | AM | -5:09:44 | -57:51:47 | Placa (outras localidades) | LC | GO | -14:49:29 | -49:01:38 |
| Pitinga, Igarapé | HD | PA | -1:14:12 | -57:45:16 | Placa Nativa (outras localidades) | LC | MT | -14:37:31 | -52:47:27 |
| Pitinga, Igarapé | HD | PA | -4:00:40 | -49:25:47 | Placa União (outras localidades) | LC | PR | -23:51:41 | -52:23:03 |
| Pitinga, Rio | HD | AM | -0:28:22 | -59:46:06 | Placas (cidade) | LC | PA | -3:52:04 | -54:13:12 |
| Pitinga, Rio | HD | AM | -0:55:56 | -59:32:12 | Plácido de Castro (cidade) | LC | AC | -10:20:06 | -67:11:02 |
| Pitinga, Rio | HD | AM | -2:17:11 | -64:07:43 | Plácido F. dos Santos (outras localidades) | LC | AM | -4:55:45 | -61:31:44 |
| Pitinga, Rio | HD | PA | -4:27:48 | -48:36:50 | Plácido Martins (vila) | LC | CE | -4:30:42 | -38:43:44 |
| Pitinguinha, Rio | HD | AM | -2:58:24 | -59:41:05 | Plácido, Igarapé do | HD | AM | -1:13:00 | -62:43:01 |
| Pitinguinha, Rio | HD | AM | -2:55:09 | -59:42:40 | Planalmira (outras localidades) | LC | GO | -16:03:02 | -48:51:16 |
| Pitinguinha, Rio | HD | AM | 0:0:54:0:9 | -59:52:02 | Planaltina (cidade) | LC | GO | -15:27:10 | -47:36:50 |
| Pito Aceso (outras localidades) | LC | MT | -16:10:11 | -58:17:15 | Planaltina (povoado) | LC | DF | -15:37:16 | -47:39:06 |
| Pitomba (outras localidades) | LC | PE | -8:05:18 | -37:20:05 | Planaltina (povoado) | LC | PA | -3:24:09 | -52:34:42 |
| Pitomba, Baixa da | HD | BA | -9:53:30 | -38:40:30 | Planaltina do Paraná (cidade) | LC | PR | -23:00:25 | -52:54:50 |
| Pitombas (outras localidades) | LC | PI | -10:43:39 | -44:51:10 | Planaltina, Aeródromo | ST | DF | -15:40:42 | -47:32:37 |
| Pitombeira (outras localidades) | LC | CE | -5:33:57 | -40:24:19 | Planaltino (cidade) | LC | BA | -13:15:32 | -40:22:08 |
| Pitombeira (outras localidades) | LC | PI | -6:53:12 | -42:49:20 | Planalto (cidade) | LC | BA | -14:40:12 | -40:28:15 |
| Pitombeira (outras localidades) | LC | PI | -9:15:58 | -44:15:51 | Planalto (cidade) | LC | PR | -25:42:57 | -53:45:57 |
| Pitombeira (outras localidades) | LC | PI | -7:04:08 | -42:50:47 | Planalto (cidade) | LC | RS | -27:19:44 | -53:03:32 |
| Pitombeira (outras localidades) | LC | RN | -5:53:05 | -37:33:07 | Planalto (cidade) | LC | SP | -21:02:02 | -49:55:44 |
| Pitombeira (outras localidades) | LC | TO | -10:39:33 | -47:43:22 | Planalto (outras localidades) | LC | GO | -17:08:05 | -51:24:38 |
| Pitombeira (povoado) | LC | PI | -6:11:10 | -42:27:58 | Planalto (outras localidades) | LC | MT | -14:07:40 | -52:33:19 |
| Pitombeira (vila) | LC | CE | -3:46:39 | -39:26:16 | Planalto (outras localidades) | LC | PA | -6:38:13 | -48:40:23 |
| Pitombeira de Dentro (vila) | LC | PB | -7:26:59 | -37:57:13 | Planalto (outras localidades) | LC | RS | -30:38:42 | -56:04:57 |
| Pitombeira, Riacho | HD | MA | -5:55:37 | -46:40:19 | Planalto (outras localidades) | LC | TO | -10:50:48 | -48:15:34 |
| Pitombeira, Rio | HD | PE | -7:48:16 | -35:49:12 | Planalto (povoado) | LC | SP | -20:56:41 | -51:19:59 |
| Pitombeiras (outras localidades) | LC | PI | -6:48:23 | -42:09:07 | Planalto (vila) | LC | RS | -27:27:55 | -54:10:42 |
| Pitombeiras (vila) | LC | CE | -4:26:20 | -38:20:30 | Planalto (vila) | LC | SC | -27:09:34 | -51:51:49 |
| Pitombeiras, Riacho | HD | RN | -5:47:20 | -37:25:51 | Planalto Alegre (cidade) | LC | SC | -27:04:12 | -52:51:57 |
| Pitombeiras, Riacho | HD | RN | -5:50:54 | -37:20:47 | Planalto da Serra (cidade) | LC | MT | -14:39:28 | -54:46:26 |

**Nomes Geográficos da Base Cartográfica Contínua do Brasil ao Milionésimo - BCIM,
por categoria de informação, Unidade da Federação e coordenadas geográficas**

(continuação)

| Nomes geográficos | Categoria de informação | Unidade da Federação | Coordenadas geográficas | | Nomes geográficos | Categoria de informação | Unidade da Federação | Coordenadas geográficas | |
|-------------------------------------|-------------------------|----------------------|-------------------------|-----------|--|-------------------------|----------------------|-------------------------|-----------|
| | | | Latitude | Longitude | | | | Latitude | Longitude |
| Planalto de Minas (vila) | LC | MG | -17:38:56 | -43:19:06 | Poço Branco (cidade) | LC | RN | -5:37:22 | -35:39:46 |
| Planalto do Oeste (vila) | LC | PR | -24:24:08 | -54:02:26 | Poço Branco (outras localidades) | LC | PA | -2:42:55 | -54:12:48 |
| Planalto do Sul (vila) | LC | SP | -22:18:39 | -52:14:43 | Poço Central (vila) | LC | BA | -14:21:21 | -39:36:56 |
| Planalto II (outras localidades) | LC | RO | -8:20:24 | -63:55:43 | Poço Comprido (vila) | LC | CE | -5:32:22 | -38:29:46 |
| Planalto Médio (outras localidades) | LC | PA | -4:05:18 | -54:42:17 | Poço Comprido (vila) | LC | CE | -3:15:11 | -39:48:08 |
| Planeta (outras localidades) | LC | AM | -3:03:18 | -67:52:43 | Poço Comprido (vila) | LC | PE | -9:01:36 | -36:22:31 |
| Plano Alto (vila) | LC | RS | -29:46:11 | -56:31:00 | Poço da Cacimba (povoado) | LC | AL | -9:30:52 | -37:09:07 |
| Planta, Baixão da | HD | BA | -9:34:59 | -43:43:39 | Poço da Cruz (povoado) | LC | PE | -6:18:34 | -41:50:24 |
| Planura (cidade) | LC | MG | -20:08:16 | -48:42:07 | Poço da Cruz, Açude | HD | PE | -8:28:36 | -37:40:04 |
| Planura Verde (povoado) | LC | GO | -16:28:11 | -50:22:52 | Poço da Queimada (outras localidades) | LC | BA | -9:57:28 | -40:04:33 |
| Plate (outras localidades) | LC | MT | -9:57:47 | -56:13:46 | Poço da Tartaruga (outras localidades) | LC | AM | -1:01:30 | -64:52:13 |
| Platina (cidade) | LC | SP | -22:38:16 | -50:12:14 | Poço d'Anta (outras localidades) | LC | BA | -10:11:40 | -43:38:34 |
| Platina (povoado) | LC | PR | -23:18:50 | -50:01:09 | Poço Dantas (cidade) | LC | PB | -6:24:10 | -38:29:42 |
| Plautino Soares (vila) | LC | MG | -19:09:08 | -42:09:57 | Poço Dantas (outras localidades) | LC | PI | -6:18:34 | -41:50:24 |
| Plutá, Riacho | HD | PE | -8:20:05 | -37:27:40 | Poço das Antas (cidade) | LC | RS | -29:27:00 | -51:40:15 |
| Pnche Verde, Arroio | HD | RS | -31:06:06 | -54:44:05 | Poço das Antas, Reserva Biológica de | LM | RJ | -22:32:40 | -42:16:45 |
| Pneu, Igarapé do | HD | AM | -4:36:08 | -64:11:28 | Poço das Trincheiras (cidade) | LC | AL | -9:18:46 | -37:17:09 |
| Poá (cidade) | LC | SP | -23:31:40 | -46:20:42 | Poço de Barro, Açude | HD | CE | -5:24:11 | -38:28:40 |
| Poaia (vila) | LC | MG | -18:19:01 | -42:12:20 | Poço de Fora (vila) | LC | BA | -9:36:21 | -39:47:48 |
| Poaia, Ribeirão | HD | MG | -18:19:06 | -42:12:39 | Poço de Fora, Riacho | HD | BA | -9:37:15 | -39:46:48 |
| Poana, Igarapé | HD | PA | 00:21:08 | -56:17:01 | Poço de José de Moura (cidade) | LC | PB | -6:34:30 | -38:30:43 |
| Poana, Ilha | HD | PA | 00:25:13 | -56:51:23 | Poço de Pedra (outras localidades) | LC | BA | -10:14:30 | -43:27:07 |
| Poana, Rio | HD | PA | 01:11:13 | -57:21:26 | Poço de Pedra (povoado) | LC | CE | -6:59:25 | -40:21:18 |
| Pobre (outras localidades) | LC | PI | -7:16:24 | -42:28:16 | Poço de Pedra, Açude | HD | CE | -6:59:43 | -40:21:57 |
| Poção (cidade) | LC | PE | -8:11:09 | -36:42:18 | Poço do Angico (outras localidades) | LC | BA | -9:39:22 | -40:15:52 |
| Poção (outras localidades) | LC | AM | -6:01:06 | -61:37:04 | Poço do Boi (vila) | LC | PE | -8:29:20 | -37:02:07 |
| Poção (outras localidades) | LC | AM | -6:33:51 | -66:28:57 | Poço do Jirau (outras localidades) | LC | PI | -10:07:34 | -43:49:33 |
| Poção (outras localidades) | LC | BA | -12:49:35 | -43:16:56 | Poço do Negro, Riacho | HD | PE | -8:17:12 | -38:21:20 |
| Poção (outras localidades) | LC | MG | -18:08:37 | -44:12:49 | Poço do Rancho (outras localidades) | LC | PI | -10:15:32 | -44:08:28 |
| Poção (outras localidades) | LC | MG | -16:15:57 | -44:05:19 | Poço do Sal (outras localidades) | LC | PE | -8:42:14 | -38:20:43 |
| Poção (outras localidades) | LC | MS | -17:42:56 | -56:59:37 | Poço Doce (vila) | LC | CE | -3:26:23 | -39:06:20 |
| Poção (outras localidades) | LC | MT | -9:28:15 | -60:17:00 | Poço dos Cavalos, Riacho | HD | PI | -8:46:13 | -41:53:46 |
| Poção (outras localidades) | LC | PA | -1:36:13 | -55:45:41 | Poço dos Cavalos, Riacho | HD | PI | -8:42:33 | -42:02:25 |
| Poção (outras localidades) | LC | PA | -1:25:01 | -48:39:03 | Poço dos Pereiras (outras localidades) | LC | BA | -9:05:37 | -39:56:30 |
| Poção (outras localidades) | LC | RO | -10:59:22 | -65:13:27 | Poço Fundo (cidade) | LC | MG | -21:46:51 | -45:57:54 |
| Poção (outras localidades) | LC | TO | -11:27:09 | -48:37:35 | Poço Fundo (vila) | LC | PE | -7:56:40 | -36:20:30 |
| Poção (outras localidades) | LC | TO | -10:08:16 | -48:29:07 | Poço Fundo (vila) | LC | RS | -29:40:03 | -50:54:51 |
| Poção Comprido (povoado) | LC | MA | -4:25:09 | -45:01:26 | Poço Fundo, Cachoeira | HD | MG | -16:08:28 | -45:54:27 |
| Poção de Afrânio (vila) | LC | PE | -8:42:23 | -41:17:43 | Poço Gordo (povoado) | LC | RJ | -21:49:50 | -41:13:41 |
| Poção de Pedras (cidade) | LC | MA | -4:44:45 | -44:56:34 | Poço Grande (outras localidades) | LC | PI | -10:07:14 | -44:50:13 |
| Poção Grande, Lago do | HD | PA | -2:10:43 | -55:35:17 | Poço Grande (povoado) | LC | PR | -25:33:07 | -50:11:02 |
| Poção, Corredeira do | HD | MT | -9:57:10 | -59:20:19 | Poço Grande (vila) | LC | CE | -6:27:58 | -39:40:49 |
| Poção, Córrego | HD | MS | -20:37:59 | -52:08:51 | Poço Grande, Açude | HD | BA | -11:17:08 | -39:06:40 |
| Poção, Córrego | HD | TO | -12:14:01 | -48:35:52 | Poço Januário, Riacho do | HD | BA | -9:51:46 | -39:47:53 |
| Poção, Córrego | HD | TO | -12:17:49 | -48:33:02 | Poço Preto (outras localidades) | LC | BA | -12:03:08 | -44:00:31 |
| Poção, Igarapé | HD | AP | 02:19:30 | -51:06:51 | Poço Preto (vila) | LC | SC | -26:17:18 | -50:52:37 |
| Poção, Igarapé do | HD | PA | -4:14:14 | -53:36:54 | Poço Raso, Cachoeira | HD | MG | -16:09:53 | -45:51:24 |
| Poção, Lago do | HD | AM | -3:26:15 | -58:18:26 | Poço Redondo (cidade) | LC | SE | -9:48:21 | -37:41:06 |
| Poção, Riacho do | HD | BA | -9:46:28 | -40:14:00 | Poço Redondo (outras localidades) | LC | RS | -29:31:39 | -54:07:07 |
| Poção, Riacho do | HD | BA | -14:14:49 | -41:11:59 | Poço Redondo (povoado) | LC | BA | -11:04:57 | -38:51:35 |
| Poção, Riacho do | HD | BA | -9:23:05 | -40:18:21 | Poço Triste (outras localidades) | LC | MG | -14:50:45 | -43:04:41 |
| Poção, Riacho do | HD | BA | -9:47:55 | -40:07:44 | Poço Triste, Ribeirão do | HD | MG | -14:51:01 | -43:10:18 |
| Poção, Riacho do | HD | PE | -8:47:56 | -40:00:46 | Poço Triste, Ribeirão do | HD | MG | -14:46:36 | -43:24:07 |
| Poção, Ribeirão | HD | MT | -14:29:09 | -54:48:58 | Poço Verde (cidade) | LC | SE | -10:42:28 | -38:10:58 |
| Poção, Rio | HD | SE | -10:47:10 | -37:57:34 | Poço Verde (vila) | LC | CE | -3:55:52 | -40:47:57 |
| Poção, Rio | HD | SE | -10:11:54 | -37:07:37 | Poço Verde, Açude | HD | CE | -3:27:02 | -39:37:53 |
| Poção, Rio | HD | SE | -10:10:33 | -37:00:25 | Poço Verde, Riacho | HD | BA | -9:21:09 | -38:51:39 |
| Poção, Salto do | HD | PA | -0:45:15 | -54:30:08 | Poço Verde, Riacho | HD | BA | -9:21:09 | -39:18:46 |
| Pocinho (outras localidades) | LC | PB | -7:23:32 | -36:13:47 | Poço Zacarias (outras localidades) | LC | MG | -15:47:18 | -43:32:17 |
| Pocinho (povoado) | LC | RN | -5:14:52 | -36:32:55 | Poço, Lagoa do | HD | CE | -3:40:32 | -38:41:08 |
| Pocinho (vila) | LC | PR | -24:05:26 | -51:56:42 | Poço, Riacho do | HD | BA | -14:34:00 | -40:41:10 |
| Pocinhos (cidade) | LC | PB | -7:04:37 | -36:03:39 | Poço, Riacho do | HD | MA | -5:03:32 | -44:02:45 |
| Pocinhos (povoado) | LC | MG | -21:55:57 | -46:25:30 | Poço, Riacho do | HD | PI | -8:58:13 | -41:58:46 |
| Poço (outras localidades) | LC | MG | -16:08:30 | -45:50:44 | Poço, Riacho do | HD | PI | -8:45:30 | -42:03:22 |
| Poço (povoado) | LC | BA | -10:44:13 | -38:36:05 | Poço, Ribeirão do | HD | SP | -23:57:15 | -48:20:16 |
| Poço (povoado) | LC | BA | -11:24:58 | -42:04:02 | Poço, Rio do | HD | BA | -12:29:42 | -39:26:08 |
| Poço (vila) | LC | CE | -7:34:00 | -38:50:14 | Poções (cidade) | LC | BA | -14:31:48 | -40:21:54 |
| Poço Azul (outras localidades) | LC | TO | -12:09:33 | -49:17:38 | Poções (outras localidades) | LC | BA | -10:51:50 | -42:32:02 |

**Nomes Geográficos da Base Cartográfica Contínua do Brasil ao Milionésimo - BCIM,
 por categoria de informação, Unidade da Federação e coordenadas geográficas**

(continuação)

| Nomes geográficos | Categoria de informação | Unidade da Federação | Coordenadas geográficas | | Nomes geográficos | Categoria de informação | Unidade da Federação | Coordenadas geográficas | |
|---------------------------------|-------------------------|----------------------|-------------------------|-----------|--|-------------------------|----------------------|-------------------------|-----------|
| | | | Latitude | Longitude | | | | Latitude | Longitude |
| Poções (outras localidades) | LC | PI | -10:27:54 | -45:06:57 | Pombos, Rio dos | HD | PR | -23:44:58 | -49:44:55 |
| Poções (povoado) | LC | MG | -18:27:51 | -44:14:48 | Pomerode (cidade) | LC | SC | -26:44:27 | -49:10:37 |
| Poções de Paineiras (vila) | LC | MG | -18:53:51 | -45:25:12 | Pompéia (cidade) | LC | SP | -22:06:32 | -50:10:19 |
| Poções, Aeródromo | ST | BA | -14:31:29 | -40:20:31 | Pompéu (cidade) | LC | MG | -19:13:26 | -44:56:06 |
| Poções, Riacho | HD | BA | -12:09:35 | -44:31:49 | Pompéu Velho (povoado) | LC | MG | -19:21:09 | -44:52:30 |
| Poções, Riacho | HD | BA | -12:15:27 | -44:43:20 | Pompeu, Aeródromo | ST | MG | -19:12:10 | -45:01:22 |
| Poções, Riacho dos | HD | MG | -14:32:02 | -44:24:57 | Ponciana (outras localidades) | LC | AC | -7:51:53 | -72:46:21 |
| Poções, Riacho dos | HD | PI | -6:16:15 | -42:07:04 | Ponciano (outras localidades) | LC | AC | -7:48:28 | -72:39:02 |
| Poções, Ribeirão | HD | GO | -16:07:10 | -51:10:39 | Ponciano, Córrego | HD | MG | -17:37:47 | -40:27:59 |
| Poconé (cidade) | LC | MT | -16:15:25 | -56:37:22 | Poncianos (vila) | LC | MG | -19:53:18 | -48:12:26 |
| Poconé, Aeródromo | ST | MT | -16:17:15 | -46:33:38 | Ponderosa (outras localidades) | LC | SP | -24:17:11 | -49:04:00 |
| Poços (outras localidades) | LC | PE | -8:21:53 | -36:58:45 | Ponderosa (outras localidades) | LC | TO | -11:52:18 | -49:02:07 |
| Poços (outras localidades) | LC | PE | -8:19:10 | -37:01:04 | Pongai (cidade) | LC | SP | -21:44:09 | -49:22:01 |
| Poços (outras localidades) | LC | SC | -28:42:14 | -49:08:49 | Ponta Pelada, Aeródromo | ST | AM | -3:08:43 | -59:59:04 |
| Poços (povoado) | LC | BA | -10:30:47 | -40:24:24 | Ponta (outras localidades) | LC | AM | -0:32:22 | -65:02:29 |
| Poços (vila) | LC | BA | -9:34:52 | -42:32:18 | Ponta (outras localidades) | LC | PA | -1:16:09 | -48:47:53 |
| Poços de Caldas (cidade) | LC | MG | -21:47:16 | -46:33:39 | Ponta Alegre (outras localidades) | LC | AM | -2:42:49 | -68:07:21 |
| Poços de Caldas, Aeródromo | ST | MG | -21:50:14 | -46:33:56 | Ponta Alegre (outras localidades) | LC | AM | -5:19:25 | -58:43:43 |
| Poços, Riacho dos | HD | BA | -14:49:07 | -41:38:37 | Ponta Alegre (outras localidades) | LC | AM | -3:30:44 | -58:04:47 |
| Poços, Riacho dos | HD | BA | -14:37:00 | -41:22:51 | Ponta Alegre (outras localidades) | LC | PA | -1:56:42 | -49:07:39 |
| Poços, Rio | HD | BA | -11:35:57 | -38:35:20 | Ponta Alegre (povoado) | LC | PE | -8:44:47 | -36:39:45 |
| Pocotó, Rio | HD | PA | 00:06:59 | -50:13:34 | Ponta Alegre, Farol | ST | RS | -32:25:05 | -52:45:36 |
| Pocrane (cidade) | LC | MG | -19:37:12 | -41:38:13 | Ponta Bom Jesus (povoado) | LC | PA | -0:44:44 | -48:06:49 |
| Pocrane, Ribeirão | HD | MG | -15:49:02 | -40:55:42 | Ponta Cai (outras localidades) | LC | MS | -22:37:23 | -55:15:25 |
| Pocrane, Rio | HD | MG | -19:35:36 | -41:31:16 | Ponta Cajuais, Farol | ST | CE | -4:41:04 | -37:21:06 |
| Poderes, Ilha dos | HD | MG | -17:38:09 | -45:02:13 | Ponta Cristóvão Pereira, Farol | ST | RS | -31:03:43 | -51:09:55 |
| Podimirim (vila) | LC | CE | -7:17:01 | -38:58:25 | Ponta d'Água, Rio | HD | BA | -12:06:05 | -45:57:23 |
| Poema (outras localidades) | LC | RS | -33:05:44 | -53:19:58 | Ponta d'Água, Rio | HD | BA | -12:03:34 | -45:45:22 |
| Poema (vila) | LC | PR | -24:21:06 | -51:58:13 | Ponta da Areia (povoado) | LC | MA | -2:09:35 | -44:30:57 |
| Poimró (outras localidades) | LC | PA | 00:54:30 | -54:39:37 | Ponta da Areia (vila) | LC | BA | -17:44:28 | -39:13:36 |
| Pojuca (cidade) | LC | BA | -12:25:51 | -38:19:40 | Ponta da Baleia, Farol | ST | BA | -17:41:21 | -39:08:37 |
| Pojuca, Rio | HD | BA | -12:33:47 | -38:02:59 | Ponta da Bóia (outras localidades) | LC | PA | -2:34:05 | -47:47:42 |
| Pojuca, Rio | HD | BA | -12:24:49 | -38:28:10 | Ponta da Cruz, Farol | ST | PR | -25:30:05 | -48:29:08 |
| Pojuca, Rio | HD | BA | -15:38:08 | -38:57:30 | Ponta da Fruta (povoado) | LC | ES | -20:30:21 | -40:22:05 |
| Poldros, Córrego dos | HD | MG | -15:21:58 | -46:34:12 | Ponta da Lagoa (povoado) | LC | BA | -11:19:57 | -40:35:54 |
| Poldros, Córrego dos | HD | MG | -15:23:25 | -46:27:49 | Ponta da Sela, Farol | ST | SP | -23:52:37 | -45:27:40 |
| Poldros, Ilha dos | HD | MA | -2:44:15 | -41:51:18 | Ponta da Serra (outras localidades) | LC | TO | -9:52:35 | -46:55:13 |
| Polícia, Ilha da | HD | PA | -5:50:16 | -52:33:31 | Ponta da Serra (vila) | LC | CE | -7:05:56 | -39:24:23 |
| Poligno do Erval (vila) | LC | RS | -28:33:16 | -52:37:35 | Ponta da Serra do Marauai (outras localidades) | LC | RR | 03:49:01 | -60:32:54 |
| Polinópolis (povoado) | LC | PR | -23:17:39 | -52:00:52 | Ponta da Tijoca, Farol | ST | PA | -0:33:55 | -47:53:44 |
| Polo Norte (outras localidades) | LC | AM | -7:59:07 | -69:12:53 | Ponta d'Água (outras localidades) | LC | BA | -10:10:23 | -42:01:28 |
| Poloni (cidade) | LC | SP | -20:47:06 | -49:49:26 | Ponta d'Água (outras localidades) | LC | BA | -12:25:03 | -43:54:23 |
| Polvilho (vila) | LC | SP | -23:24:31 | -46:50:09 | Ponta d'Água (outras localidades) | LC | GO | -13:27:12 | -46:36:11 |
| Pólvora, Córrego da | HD | MS | -18:12:45 | -54:08:31 | Ponta d'Água (outras localidades) | LC | TO | -11:55:16 | -48:51:06 |
| Pomar (outras localidades) | LC | TO | -11:29:32 | -50:37:28 | Ponta das Canárias, Farol | ST | MA | -2:43:54 | -41:49:29 |
| Pomba, Rio | HD | MG | -21:27:32 | -42:21:02 | Ponta das Canas, Farol | ST | SP | -23:43:07 | -45:20:11 |
| Pomba, Rio | HD | MG | -21:19:10 | -43:07:54 | Ponta de Caiobá, Farol | ST | PR | -25:50:51 | -48:32:28 |
| Pombal (cidade) | LC | PB | -6:46:12 | -37:48:07 | Ponta de Cerne (outras localidades) | LC | MT | -14:52:26 | -57:01:44 |
| Pombal (outras localidades) | LC | AM | -6:42:13 | -62:22:07 | Ponta de Itabatinga (povoado) | LC | BA | -11:37:09 | -37:32:07 |
| Pombal (outras localidades) | LC | PA | -6:28:04 | -58:15:17 | Ponta de Pedra (outras localidades) | LC | PA | -8:42:24 | -49:32:18 |
| Pombal (outras localidades) | LC | PA | -2:20:44 | -52:01:33 | Ponta de Pedras (cidade) | LC | PA | -1:23:24 | -48:52:15 |
| Pombal (povoado) | LC | PR | -24:58:58 | -50:35:10 | Ponta de Pedras (vila) | LC | PE | -7:37:31 | -34:48:50 |
| Pombal, Ribeirão | HD | PR | -23:44:11 | -51:48:13 | Ponta de Pedras, Farol | ST | PE | -7:38:09 | -34:48:53 |
| Pombas (povoado) | LC | MT | -15:54:00 | -54:44:17 | Ponta de Ramos (vila) | LC | PA | -0:45:09 | -47:47:57 |
| Pombas, Igarapé das | HD | AM | -6:28:06 | -60:17:53 | Ponta do Arpoar, Farol | ST | SP | -23:43:02 | -45:24:06 |
| Pombas, Riacho das | HD | RN | -5:42:55 | -37:20:04 | Ponta do Bacabalzinho (outras localidades) | LC | PA | -5:35:38 | -57:12:10 |
| Pombas, Ribeirão | HD | TO | -8:04:44 | -48:17:40 | Ponta do Boi, Farol | ST | SP | -23:57:22 | -45:15:34 |
| Pombas, Ribeirão | HD | TO | -7:56:30 | -48:22:39 | Ponta do Campo (outras localidades) | LC | AM | -6:00:26 | -61:50:56 |
| Pombas, Rio das | HD | AM | -7:08:47 | -60:16:48 | Ponta do Catoeiro, Farol | ST | BA | -17:51:53 | -39:16:12 |
| Pombas, Rio das | HD | BA | -14:48:41 | -40:09:44 | Ponta do Céu, Farol | ST | AP | 00:47:41 | -50:04:54 |
| Pombas, Rio das | HD | MT | -15:53:26 | -54:44:32 | Ponta do Fernandes (povoado) | LC | RN | -5:03:51 | -36:27:23 |
| Pombinho, Córrego | HD | MS | -20:28:03 | -52:27:51 | Ponta do Funil (povoado) | LC | PE | -7:40:35 | -34:49:53 |
| Pombo, Córrego do | HD | MT | -11:14:10 | -56:18:20 | Ponta do Mel (povoado) | LC | RN | -4:57:05 | -36:52:56 |
| Pombo, Rio | HD | MS | -20:32:12 | -52:32:11 | Ponta do Mel, Farol | ST | RN | -4:56:50 | -36:53:41 |
| Pombo, Rio do | HD | MT | -10:45:10 | -54:54:06 | Ponta do Morro (outras localidades) | LC | BA | -12:07:43 | -42:14:47 |
| Pombos (cidade) | LC | PE | -8:08:27 | -35:23:45 | Ponta do Sul (povoado) | LC | PR | -25:34:39 | -48:21:43 |
| Pombos (outras localidades) | LC | PI | -7:22:39 | -43:38:49 | Ponta do Varrido, Farol | ST | SC | -26:46:46 | -48:35:49 |
| Pombos, Rio dos | HD | GO | -17:45:00 | -49:54:34 | Ponta do Viana, Farol | ST | SP | -23:45:22 | -45:21:13 |

**Nomes Geográficos da Base Cartográfica Contínua do Brasil ao Milionésimo - BCIM,
por categoria de informação, Unidade da Federação e coordenadas geográficas**

(continuação)

| Nomes geográficos | Categoria de informação | Unidade da Federação | Coordenadas geográficas | | Nomes geográficos | Categoria de informação | Unidade da Federação | Coordenadas geográficas | |
|--|-------------------------|----------------------|-------------------------|-----------|--|-------------------------|----------------------|-------------------------|-----------|
| | | | Latitude | Longitude | | | | Latitude | Longitude |
| Ponta dos Índios (outras localidades) | LC | AP | 04:03:52 | -51:38:29 | Ponte Alta do Norte (cidade) | LC | SC | -27:09:28 | -50:27:50 |
| Ponta Grande, Ilha da | HD | PA | -2:23:15 | -54:57:07 | Ponte Alta do Tocantins (cidade) | LC | TO | -10:44:38 | -47:32:09 |
| Ponta Grande, Lagoa da | HD | RN | -5:30:23 | -36:46:01 | Ponte Alta Pequena, Rio | HD | TO | -10:41:37 | -47:03:23 |
| Ponta Grossa (cidade) | LC | PR | -25:05:42 | -50:09:43 | Ponte Alta, Córrego | HD | GO | -15:50:06 | -51:45:52 |
| Ponta Grossa (outras localidades) | LC | AM | -0:20:00 | -64:48:26 | Ponte Alta, Córrego | HD | GO | -14:48:28 | -50:42:26 |
| Ponta Grossa (outras localidades) | LC | AP | 00:45:22 | -50:45:19 | Ponte Alta, Ribeirão | HD | GO | -15:49:01 | -48:39:50 |
| Ponta Grossa dos Fidalgos (povoado) | LC | RJ | -21:56:17 | -41:20:44 | Ponte Alta, Ribeirão | HD | GO | -15:51:50 | -48:32:43 |
| Ponta Grossa, Aeródromo | ST | PR | -25:11:14 | -50:08:38 | Ponte Alta, Ribeirão | HD | GO | -17:25:05 | -47:40:15 |
| Ponta Grossa, Rio | HD | PR | -24:58:06 | -49:10:44 | Ponte Alta, Ribeirão | HD | GO | -14:36:17 | -48:53:54 |
| Ponta Imituba, Farol | ST | SC | -28:13:56 | -48:38:50 | Ponte Alta, Ribeirão | HD | GO | -17:13:35 | -47:43:26 |
| Ponta Natal (outras localidades) | LC | AM | -5:33:16 | -60:47:08 | Ponte Alta, Ribeirão | HD | MG | -16:33:07 | -43:07:43 |
| Ponta Negra (povoado) | LC | PA | -1:36:56 | -49:13:25 | Ponte Alta, Ribeirão da | HD | GO | -17:47:40 | -48:03:27 |
| Ponta Negra (povoado) | LC | RJ | -22:57:58 | -42:42:26 | Ponte Alta, Rio | HD | MA | -5:11:28 | -46:42:43 |
| Ponta Negra (povoado) | LC | RN | -5:53:06 | -35:10:13 | Ponte Alta, Rio | HD | MA | -5:15:18 | -46:39:41 |
| Ponta Negra, Farol | ST | RJ | -22:58:30 | -42:42:03 | Ponte Alta, Rio | HD | MG | -19:49:38 | -47:41:38 |
| Ponta Nova (outras localidades) | LC | ES | -19:36:56 | -39:54:41 | Ponte Alta, Rio | HD | TO | -10:42:31 | -47:21:11 |
| Ponta Peregrina, Farol | ST | PA | -1:55:04 | -53:50:07 | Ponte Alta, Rio | HD | TO | -12:08:41 | -46:32:37 |
| Ponta Porã (cidade) | LC | MS | -22:32:09 | -55:43:33 | Ponte Bela (outras localidades) | LC | AC | -7:42:28 | -73:21:57 |
| Ponta Porã (outras localidades) | LC | PR | -22:56:20 | -51:15:35 | Ponte Branca (cidade) | LC | MT | -16:45:50 | -52:49:58 |
| Ponta Porã (outras localidades) | LC | TO | -11:27:43 | -49:15:05 | Ponte Branca (outras localidades) | LC | SP | -22:27:20 | -52:33:03 |
| Ponta Porã, Aeroporto Internacional de | ST | MS | -22:32:57 | -55:42:07 | Ponte Branca (povoado) | LC | RJ | -23:13:23 | -44:46:04 |
| Ponta Seca (povoado) | LC | MA | -1:32:56 | -45:07:48 | Ponte Branca, Córrego | HD | MT | -10:39:00 | -51:03:11 |
| Ponta Verde, Farol | ST | AL | -9:40:02 | -35:41:24 | Ponte Coberta (povoado) | LC | RJ | -22:40:22 | -43:49:06 |
| Ponta, Lago da | HD | AM | -5:29:23 | -63:10:46 | Ponte d'Água (outras localidades) | LC | BA | -13:08:01 | -44:12:16 |
| Ponta, Riacho da | HD | PE | -8:52:07 | -40:41:15 | Ponte de Cedros (outras localidades) | LC | GO | -17:34:00 | -52:35:38 |
| Ponta, Vereda da | HD | BA | -10:07:07 | -41:55:45 | Ponte de Itabapoana (vila) | LC | ES | -21:11:52 | -41:27:28 |
| Ponta-d'água, Rio | HD | BA | -11:57:00 | -45:29:11 | Ponte de Pedra (outras localidades) | LC | GO | -17:32:10 | -47:59:01 |
| Pontal (cidade) | LC | SP | -21:01:22 | -48:02:13 | Ponte de Pedra (outras localidades) | LC | GO | -16:58:29 | -51:03:05 |
| Pontal (outras localidades) | LC | BA | -11:20:06 | -43:50:27 | Ponte de Pedra (outras localidades) | LC | MT | -16:37:43 | -54:48:43 |
| Pontal (outras localidades) | LC | MG | -16:00:59 | -46:05:02 | Ponte de Pedra (povoado) | LC | MT | -17:03:47 | -54:13:43 |
| Pontal (outras localidades) | LC | MS | -19:50:46 | -55:35:29 | Ponte de Pedra ou da Felicidade, Ribeirão da | HD | GO | -18:09:16 | -51:57:54 |
| Pontal (outras localidades) | LC | MT | -16:16:14 | -54:04:31 | Ponte de Pedra ou da Felicidade, Ribeirão da | HD | GO | -18:15:07 | -51:42:39 |
| Pontal (outras localidades) | LC | MT | -17:18:38 | -53:56:05 | Ponte de Pedra, Ribeirão | HD | MS | -21:15:06 | -53:01:00 |
| Pontal (outras localidades) | LC | TO | -9:12:48 | -47:13:54 | Ponte de Pedra, Ribeirão | HD | MS | -21:07:57 | -52:53:10 |
| Pontal (outras localidades) | LC | TO | -9:35:19 | -47:40:44 | Ponte de Pedra, Ribeirão | HD | MT | -16:54:38 | -54:50:08 |
| Pontal (povoado) | LC | BA | -11:02:18 | -42:13:42 | Ponte de Pedra, Ribeirão | HD | MT | -17:05:09 | -54:31:29 |
| Pontal (povoado) | LC | BA | -11:32:00 | -38:49:45 | Ponte de Pedra, Ribeirão | HD | MT | -16:42:21 | -54:45:08 |
| Pontal (povoado) | LC | RJ | -22:56:51 | -44:19:41 | Ponte de Pedra, Ribeirão | HD | MT | -17:01:48 | -54:10:50 |
| Pontal da Santa Cruz (vila) | LC | CE | -7:14:27 | -39:38:48 | Ponte de Pedra, Rio | HD | GO | -17:03:17 | -50:57:42 |
| Pontal do Araguaia (cidade) | LC | MT | -15:56:02 | -52:19:01 | Ponte de Pedra, Rio | HD | MT | -13:39:28 | -57:25:31 |
| Pontal do Coruripe (povoado) | LC | AL | -10:09:12 | -36:08:05 | Ponte de Pedra, Rio | HD | MT | -12:57:35 | -57:16:19 |
| Pontal do Paraná (cidade) | LC | PR | -25:40:26 | -48:30:39 | Ponte do Grilo (outras localidades) | LC | BA | -13:29:02 | -44:40:04 |
| Pontal do Peba (povoado) | LC | AL | -10:21:15 | -36:17:50 | Ponte do Ilhéus (outras localidades) | LC | RS | -28:56:21 | -50:53:29 |
| Pontal do Sul, Rio | HD | BA | -14:30:21 | -39:35:40 | Ponte do Jardim (outras localidades) | LC | MA | -1:18:55 | -45:42:09 |
| Pontal, Aldeia Indígena | LC | MT | -14:05:57 | -51:42:26 | Ponte do Pahcas (povoado) | LC | ES | -19:25:28 | -40:41:04 |
| Pontal, Córrego | HD | MS | -20:47:10 | -53:14:13 | Ponte do Pasmado (povoado) | LC | MG | -16:25:31 | -41:43:42 |
| Pontal, Córrego | HD | MS | -20:16:39 | -52:25:56 | Ponte do Resolvido, Córrego | HD | MT | -17:32:04 | -54:17:11 |
| Pontal, Córrego | HD | MS | -20:15:27 | -52:32:33 | Ponte do Resolvido, Córrego | HD | MT | -17:25:31 | -54:09:31 |
| Pontal, Córrego | HD | MS | -21:11:14 | -53:30:40 | Ponte do Silva (povoado) | LC | MG | -20:20:00 | -42:05:13 |
| Pontal, Córrego | HD | MS | -21:09:57 | -53:28:50 | Ponte do Trilho (povoado) | LC | RJ | -21:56:29 | -41:03:43 |
| Pontal, Farol | ST | RN | -4:55:06 | -37:06:06 | Ponte dos Carvalhos (vila) | LC | PE | -8:14:07 | -34:59:01 |
| Pontal, Igarapé do | HD | PA | -5:59:59 | -52:57:14 | Ponte dos Ciganos (vila) | LC | MG | -16:28:31 | -44:23:09 |
| Pontal, Ilha do | HD | BA | -9:05:37 | -40:09:03 | Ponte dos Leites (povoado) | LC | RJ | -22:54:06 | -42:22:08 |
| Pontal, Ilha do | HD | PA | -5:44:04 | -52:38:47 | Ponte dos Mateus (outras localidades) | LC | BA | -13:01:12 | -44:44:43 |
| Pontalete (vila) | LC | MG | -21:26:50 | -45:39:45 | Ponte Firme (vila) | LC | MG | -18:01:48 | -46:25:05 |
| Pontalina (cidade) | LC | GO | -17:31:33 | -49:26:56 | Ponte Grande, Rio | HD | MG | -14:59:55 | -46:26:01 |
| Pontalinda (cidade) | LC | SP | -20:26:27 | -50:31:22 | Ponte Ijuizinho (outras localidades) | LC | RS | -28:35:26 | -54:02:00 |
| Pontão (cidade) | LC | RS | -28:03:32 | -52:40:37 | Ponte João Bezerra (outras localidades) | LC | BA | -13:30:32 | -44:38:24 |
| Pontão (outras localidades) | LC | RS | -27:52:59 | -51:27:42 | Ponte Nova (cidade) | LC | MG | -20:24:57 | -42:54:32 |
| Pontão (outras localidades) | LC | SC | -29:05:09 | -49:47:35 | Ponte Nova (outras localidades) | LC | GO | -15:00:18 | -49:34:40 |
| Ponte (outras localidades) | LC | GO | -18:34:01 | -51:28:04 | Ponte Nova (outras localidades) | LC | PA | -2:56:24 | -52:10:18 |
| Ponte (outras localidades) | LC | GO | -17:53:21 | -50:31:07 | Ponte Nova (povoado) | LC | SP | -22:27:59 | -46:40:48 |
| Ponte (povoado) | LC | BA | -11:32:35 | -40:40:38 | Ponte Nova, Aeródromo | ST | MG | -20:24:09 | -42:54:58 |
| Ponte Alta (cidade) | LC | SC | -27:29:02 | -50:22:48 | Ponte Nova, Igarapé | HD | PA | -5:45:49 | -54:38:01 |
| Ponte Alta (povoado) | LC | GO | -15:52:36 | -51:47:29 | Ponte Nova, Ribeirão | HD | SP | -20:49:26 | -50:01:54 |
| Ponte Alta (vila) | LC | MG | -19:42:08 | -47:39:32 | Ponte Nova, Rio | HD | SP | -20:17:15 | -47:38:02 |
| Ponte Alta de Minas (vila) | LC | MG | -20:43:20 | -42:16:42 | Ponte Pequena (outras localidades) | LC | MG | -15:08:11 | -46:23:28 |
| Ponte Alta do Bom Jesus (cidade) | LC | TO | -12:05:27 | -46:28:44 | Ponte Preta (cidade) | LC | RS | -27:39:14 | -52:29:16 |

**Nomes Geográficos da Base Cartográfica Contínua do Brasil ao Milionésimo - BCIM,
 por categoria de informação, Unidade da Federação e coordenadas geográficas**

(continuação)

| Nomes geográficos | Categoria de informação | Unidade da Federação | Coordenadas geográficas | | Nomes geográficos | Categoria de informação | Unidade da Federação | Coordenadas geográficas | |
|--|-------------------------|----------------------|-------------------------|-----------|--|-------------------------|----------------------|-------------------------|-----------|
| | | | Latitude | Longitude | | | | Latitude | Longitude |
| Ponte Queimada (povoado) | LC | PR | -24:54:02 | -54:13:53 | Poraquê, Igarapé | HD | MA | -4:16:26 | -45:45:37 |
| Ponte Segura (vila) | LC | MG | -22:32:04 | -46:14:24 | Poraquê, Igarapé | HD | MA | -4:20:38 | -45:40:56 |
| Ponte Serrada (cidade) | LC | SC | -26:52:19 | -52:00:57 | Poraquê, Ilha do | HD | AM | -1:17:51 | -62:09:55 |
| Ponte Velha (outras localidades) | LC | BA | -13:10:42 | -44:37:03 | Porca, Lagoa da | HD | MT | -14:36:27 | -51:11:21 |
| Ponte Vermelha (vila) | LC | MS | -19:28:08 | -54:25:35 | Porção, Rio do | HD | PI | -4:07:13 | -42:23:06 |
| Ponte, Lagoa da | HD | TO | -11:22:45 | -47:55:06 | Porciúncula (cidade) | LC | RJ | -20:57:46 | -42:02:27 |
| Ponte, Riacho da | HD | MG | -16:31:53 | -45:15:40 | Porco Branco (outras localidades) | LC | BA | -13:14:02 | -44:26:22 |
| Ponte, Riacho da | HD | MG | -16:25:56 | -45:07:43 | Porco Morto, Igarapé | HD | MA | -3:48:22 | -46:05:52 |
| Ponte, Ribeirão da | HD | GO | -18:09:17 | -51:55:29 | Porco, Baixo do | HD | BA | -11:18:33 | -44:37:54 |
| Ponte, Rio da | HD | PA | -7:43:56 | -50:57:13 | Porco, Lagoa do | HD | RR | 03:51:05 | -59:50:02 |
| Ponte-Funda (povoado) | LC | GO | -16:48:10 | -48:25:55 | Porco, Riacho do | HD | MG | -17:22:48 | -44:31:49 |
| Pontel (outras localidades) | LC | PA | -3:12:42 | -47:39:09 | Porco, Riacho do | HD | MG | -17:18:01 | -44:30:30 |
| Pontes (outras localidades) | LC | TO | -7:16:23 | -48:16:21 | Porco, Riacho do | HD | PI | -5:20:07 | -42:14:28 |
| Pontes (povoado) | LC | AL | -10:15:38 | -36:22:13 | Porcos (outras localidades) | LC | BA | -13:47:34 | -44:28:40 |
| Pontes e Lacerda (cidade) | LC | MT | -15:13:33 | -59:20:06 | Porcos (outras localidades) | LC | MA | -9:37:08 | -46:05:15 |
| Pontes e Lacerda, Aeródromo | ST | MT | -15:13:50 | -59:20:26 | Porcos (outras localidades) | LC | MT | -16:14:55 | -56:18:52 |
| Pontes Gestal (cidade) | LC | SP | -20:10:01 | -49:42:10 | Porcos (outras localidades) | LC | PI | -7:36:27 | -43:22:10 |
| Pontes, Ribeirão das | HD | MG | -17:58:49 | -46:05:52 | Porcos (povoado) | LC | BA | -12:09:14 | -38:00:25 |
| Pontes, Ribeirão das | HD | MG | -17:55:25 | -46:11:05 | Porcos, Açude dos | HD | PI | -7:50:11 | -41:18:15 |
| Pontes, Rio | HD | TO | -7:20:04 | -48:15:31 | Porcos, Arroio dos | HD | RS | -31:17:22 | -54:41:40 |
| Pontevila (vila) | LC | MG | -20:32:08 | -45:34:57 | Porcos, Arroio dos | HD | RS | -31:12:38 | -54:44:32 |
| Pontezinha, Aeródromo | ST | MG | -15:15:36 | -46:45:45 | Porcos, Córrego dos | HD | GO | -13:32:10 | -48:54:20 |
| Pontinha (outras localidades) | LC | GO | -15:18:45 | -48:51:47 | Porcos, Córrego dos | HD | GO | -13:26:27 | -48:55:43 |
| Pontinha (outras localidades) | LC | MT | -15:26:25 | -55:18:28 | Porcos, Ilha dos | HD | PA | 0:0:22:0-2 | -51:03:22 |
| Pontinha (outras localidades) | LC | MT | -14:56:43 | -56:21:46 | Porcos, Ilha dos | HD | RJ | -22:57:43 | -41:59:48 |
| Pontinha do Cocho (vila) | LC | MS | -19:01:06 | -53:53:32 | Porcos, Ilha dos | HD | SP | -23:32:13 | -45:04:04 |
| Pontinha, Córrego | HD | MS | -19:48:58 | -54:35:15 | Porcos, Riacho dos | HD | CE | -5:52:30 | -39:04:38 |
| Pontinha, Córrego | HD | MT | -17:02:50 | -53:09:05 | Porcos, Riacho dos | HD | CE | -4:06:44 | -39:34:41 |
| Pontinha, Farol | ST | SP | -23:48:30 | -45:22:26 | Porcos, Riacho dos | HD | CE | -7:26:54 | -38:50:30 |
| Pontinha, Ribeirão da | HD | MS | -19:00:32 | -53:52:51 | Porcos, Riacho dos | HD | CE | -4:30:47 | -39:59:39 |
| Pontinhas (povoado) | LC | PB | -7:32:24 | -34:49:36 | Porcos, Riacho dos | HD | MA | -6:41:20 | -45:05:26 |
| Pontinópolis (povoado) | LC | MT | -11:29:24 | -51:19:10 | Porcos, Riacho dos | HD | MA | -6:38:37 | -45:12:00 |
| Ponto Alegre (outras localidades) | LC | MS | -19:50:28 | -55:04:59 | Porcos, Riacho dos | HD | MA | -4:24:44 | -43:40:43 |
| Ponto Alto (povoado) | LC | ES | -20:17:27 | -40:49:01 | Porcos, Riacho dos | HD | PE | -7:43:34 | -39:28:35 |
| Ponto Belo (cidade) | LC | ES | -18:07:26 | -40:32:27 | Porcos, Riacho dos | HD | PI | -7:13:55 | -43:28:37 |
| Ponto Chique (cidade) | LC | MG | -16:37:51 | -45:03:57 | Porcos, Ribeirão dos | HD | MG | -19:29:35 | -45:38:38 |
| Ponto Chique (outras localidades) | LC | BA | -14:33:36 | -39:57:29 | Porcos, Ribeirão dos | HD | PA | -8:50:04 | -49:58:20 |
| Ponto de Santa Cruz (outras localidades) | LC | BA | -15:29:27 | -41:19:30 | Porcos, Ribeirão dos | HD | SP | -21:26:06 | -48:40:09 |
| Ponto do Jofre (outras localidades) | LC | MS | -20:15:21 | -51:49:37 | Porcos, Ribeirão dos | HD | SP | -21:38:52 | -48:58:20 |
| Ponto do Marambaia (vila) | LC | MG | -17:11:00 | -41:29:26 | Porcos, Rio dos | HD | BA | -13:00:28 | -45:18:09 |
| Ponto do Morro (povoado) | LC | MG | -16:45:58 | -43:45:54 | Porcos, Rio dos | HD | BA | -13:10:46 | -45:43:24 |
| Ponto do Sauípe (povoado) | LC | BA | -12:22:18 | -37:53:06 | Porcos, Rio dos | HD | SP | -22:00:47 | -46:49:46 |
| Ponto Doce, Rio | HD | ES | -20:33:26 | -40:25:06 | Porcetu (cidade) | LC | PR | -22:45:21 | -51:22:44 |
| Ponto dos Volantes (cidade) | LC | MG | -16:45:10 | -41:30:14 | Porcetu, Aeródromo | ST | PR | -22:46:15 | -51:21:54 |
| Ponto Novo (cidade) | LC | BA | -10:51:43 | -40:08:02 | Por-Enquanto (outras localidades) | LC | MA | -8:15:08 | -45:47:06 |
| Ponto Novo (outras localidades) | LC | MS | -20:08:54 | -51:49:04 | Por-Enquanto (outras localidades) | LC | TO | -10:08:21 | -46:35:26 |
| Ponto Poet (outras localidades) | LC | AP | 01:46:28 | -54:43:01 | Porfírio Sampaio (vila) | LC | CE | -3:45:22 | -39:03:08 |
| Ponto Real (outras localidades) | LC | TO | -10:53:57 | -47:23:19 | Porongaba (outras localidades) | LC | AC | -8:39:39 | -72:48:50 |
| Ponto Recreio (outras localidades) | LC | MS | -20:01:33 | -51:49:14 | Porongaba, Rio | HD | AL | -9:32:31 | -36:07:52 |
| Pontões (povoado) | LC | MG | -20:22:15 | -42:06:25 | Porongas (outras localidades) | LC | RS | -28:27:32 | -53:22:18 |
| Pontões (vila) | LC | ES | -20:12:13 | -41:02:37 | Porongas, Arroio | HD | RS | -28:40:01 | -52:31:50 |
| Populina (cidade) | LC | SP | -19:57:14 | -50:32:16 | Porongo (outras localidades) | LC | MS | -23:04:22 | -54:43:00 |
| Poranga (cidade) | LC | CE | -4:44:42 | -40:55:33 | Poroquê, Igarapé | HD | AM | 00:06:22 | -59:23:00 |
| Poranga (outras localidades) | LC | MT | -12:28:22 | -55:40:43 | Pororoca, Igarapé | HD | AM | -4:49:31 | -61:12:06 |
| Poranga (vila) | LC | ES | -18:34:56 | -40:51:50 | Porquinhos, Aldeia Indígena | LC | MA | -6:05:31 | -45:33:48 |
| Poranga, Córrego | HD | MT | -12:25:51 | -55:41:46 | Porquinhos, Ilha | HD | PA | -0:28:24 | -51:12:04 |
| Porangaba (cidade) | LC | SP | -23:10:33 | -48:07:30 | Porta da Amazônia (outras localidades) | LC | MT | -10:16:33 | -51:14:57 |
| Porangaba (outras localidades) | LC | AC | -9:59:26 | -68:59:30 | Porta do Céu, Aeródromo | ST | PA | -1:18:51 | -48:25:44 |
| Porangaba (outras localidades) | LC | AC | -8:44:38 | -70:33:36 | Porta, Arroio da | HD | RS | -29:40:47 | -53:06:29 |
| Porangaba (outras localidades) | LC | MT | -9:57:08 | -51:07:54 | Porta, Lagoa da | HD | MA | -7:39:20 | -46:32:23 |
| Porangaba (outras localidades) | LC | PA | -1:29:23 | -55:15:15 | Porta, Lagoa da | HD | TO | -11:48:16 | -49:46:08 |
| Porangatu (cidade) | LC | GO | -13:26:27 | -49:08:56 | Porta, Riacho da | HD | BA | -9:31:04 | -39:02:41 |
| Porangatu, Aeródromo | ST | GO | -13:24:14 | -49:09:24 | Porta, Riacho da | HD | BA | -11:46:26 | -37:35:50 |
| Porão Grande (povoado) | LC | MA | -2:42:14 | -45:14:13 | Porta, Riacho da | HD | MG | -16:52:11 | -45:04:07 |
| Porão, Igarapé do | HD | PA | 00:46:43 | -57:05:17 | Porta, Riacho da | HD | MG | -16:50:18 | -44:59:59 |
| Porapí, Igarapé | HD | RR | 03:29:12 | -62:23:43 | Portal, Riacho do | HD | PE | -9:00:34 | -40:26:50 |
| Poraquê (outras localidades) | LC | RR | 02:15:36 | -60:02:26 | Portalegre (cidade) | LC | RN | -6:01:26 | -37:59:16 |
| Poraquê, Igarapé | HD | AM | 00:13:22 | -59:16:34 | Portão (cidade) | LC | RS | -29:42:07 | -51:14:31 |

**Nomes Geográficos da Base Cartográfica Contínua do Brasil ao Milionésimo - BCIM,
por categoria de informação, Unidade da Federação e coordenadas geográficas**

(continuação)

| Nomes geográficos | Categoria de informação | Unidade da Federação | Coordenadas geográficas | | Nomes geográficos | Categoria de informação | Unidade da Federação | Coordenadas geográficas | |
|---|-------------------------|----------------------|-------------------------|-----------|--|-------------------------|----------------------|-------------------------|-----------|
| | | | Latitude | Longitude | | | | Latitude | Longitude |
| Portão (outras localidades) | LC | MT | -15:20:51 | -56:40:12 | Porto Alegre-Osório (rodovia) | ST | RS | -30:04:39 | -51:07:11 |
| Portão (povoado) | LC | BA | -12:51:50 | -38:18:48 | Porto Alegre-Osório (rodovia) | ST | RS | -30:00:58 | -50:59:27 |
| Portão (povoado) | LC | SP | -23:12:53 | -46:36:01 | Porto Amaral (outras localidades) | LC | SP | -19:48:47 | -50:31:51 |
| Porteira (outras localidades) | LC | GO | -13:07:29 | -46:24:50 | Porto Amarante (outras localidades) | LC | MT | -12:59:26 | -60:11:38 |
| Porteira (outras localidades) | LC | MT | -14:20:38 | -51:04:56 | Porto Amazonas (cidade) | LC | PR | -25:32:42 | -49:53:24 |
| Porteira da Amazônia (outras localidades) | LC | PA | -6:57:23 | -55:27:53 | Porto Antunes (outras localidades) | LC | AM | -3:05:20 | -67:03:45 |
| Porteira do Pinhal (outras localidades) | LC | RS | -27:56:24 | -51:11:38 | Porto Ausência (outras localidades) | LC | AM | -5:36:29 | -63:14:04 |
| Porteira Preta (vila) | LC | PR | -23:52:15 | -52:01:26 | Porto Barreiro (cidade) | LC | PR | -25:32:49 | -52:24:28 |
| Porteira, Arroio da | HD | RS | -28:27:03 | -50:52:37 | Porto Batista (vila) | LC | RS | -29:53:54 | -51:31:26 |
| Porteira, Arroio da | HD | RS | -30:12:26 | -53:17:15 | Porto Baunilha (outras localidades) | LC | MS | -23:34:20 | -54:02:05 |
| Porteira, Córrego | HD | TO | -6:30:00 | -47:47:30 | Porto Belo (cidade) | LC | SC | -27:09:28 | -48:33:10 |
| Porteira, Lagoa da | HD | RS | -30:21:15 | -50:19:15 | Porto Belo, Enseada de | HD | SC | -27:06:16 | -48:34:56 |
| Porteira, Ribeirão | HD | PA | -8:04:40 | -49:57:48 | Porto Belo, Ponta de | HD | SC | -27:06:41 | -48:30:30 |
| Porteira, Ribeirão | HD | PA | -7:59:32 | -49:55:32 | Porto Boa Vista (outras localidades) | LC | AM | -5:16:26 | -62:54:38 |
| Porteira, Ribeirão da | HD | GO | -15:38:11 | -51:25:59 | Porto Bom Jesus do Livramento (outras localidades) | LC | AM | -5:38:08 | -64:09:01 |
| Porteirão (cidade) | LC | GO | -17:48:54 | -50:09:50 | Porto Bonito, Aeródromo | ST | MS | -23:20:13 | -53:52:09 |
| Porteirão (outras localidades) | LC | GO | -15:00:43 | -49:06:02 | Porto Braga (outras localidades) | LC | AM | -2:42:06 | -65:21:49 |
| Porteiras (cidade) | LC | CE | -7:32:06 | -39:07:04 | Porto Brasília (vila) | LC | PR | -22:53:34 | -53:31:26 |
| Porteiras de Baixo (povoado) | LC | SE | -10:24:18 | -36:45:38 | Porto Caiuá (outras localidades) | LC | MS | -23:15:52 | -53:43:00 |
| Porteiras, Córrego das | HD | TO | -12:18:59 | -48:36:00 | Porto Cajueiro (outras localidades) | LC | BA | -14:49:02 | -45:18:46 |
| Porteiras, Córrego das | HD | TO | -12:26:13 | -48:35:39 | Porto Calda (outras localidades) | LC | AM | -6:26:58 | -68:35:12 |
| Porteiras, Esgoto das | HD | TO | -11:38:27 | -50:11:53 | Porto Calvo (cidade) | LC | AL | -9:02:42 | -35:23:52 |
| Porteiras, Esgoto das | HD | TO | -11:35:18 | -50:12:37 | Porto Camargo (vila) | LC | PR | -23:22:13 | -53:44:54 |
| Porteiras, Esgoto das | HD | TO | -11:48:34 | -50:10:05 | Porto Caracará, Aeródromo | ST | MS | -17:50:00 | -57:10:00 |
| Porteiras, Lagoa das | HD | BA | -11:13:57 | -43:45:07 | Porto Carolina (outras localidades) | LC | SP | -21:48:21 | -48:55:08 |
| Porteiras, Riacho das | HD | MA | -6:28:14 | -46:37:44 | Porto Carrero (povoado) | LC | MS | -19:57:08 | -56:52:58 |
| Porteiras, Riacho das | HD | PE | -9:17:57 | -40:33:32 | Porto Ciriaco (outras localidades) | LC | MS | -19:41:40 | -56:17:12 |
| Porteirinha (cidade) | LC | MG | -15:44:34 | -43:01:40 | Porto Colômbia, Represa | HD | SP | -20:07:06 | -48:23:43 |
| Porteirinha (outras localidades) | LC | RS | -28:40:19 | -51:11:42 | Porto Colômbia, Usina Hidrelétrica de | AG | MG | -20:06:37 | -48:34:35 |
| Porteirinha, Arroio da | HD | RS | -29:02:57 | -55:03:29 | Porto Colombiano (outras localidades) | LC | AM | -2:38:52 | -65:44:56 |
| Porteirinha, Arroio da | HD | RS | -29:06:59 | -55:06:13 | Porto Conceição (outras localidades) | LC | MT | -17:08:24 | -57:21:11 |
| Porteiro, Córrego | HD | MT | -15:26:01 | -52:42:33 | Porto Conceição do Arumã (outras localidades) | LC | AM | -5:38:47 | -63:46:39 |
| Porteiro, Córrego | HD | MT | -15:24:27 | -52:37:41 | Porto Coqueiro (outras localidades) | LC | MT | -17:20:26 | -55:39:08 |
| Portel (cidade) | LC | PA | -1:56:09 | -50:49:15 | Porto da Folha (cidade) | LC | SE | -9:55:01 | -37:16:40 |
| Portel, Baía do | HD | PA | -1:54:41 | -50:48:55 | Porto da Rua (povoado) | LC | AL | -9:14:17 | -35:21:09 |
| Portela (povoado) | LC | BA | -17:46:25 | -39:58:46 | Porto da Sorte (outras localidades) | LC | SP | -20:21:55 | -49:52:42 |
| Portela (vila) | LC | RJ | -21:38:00 | -41:58:34 | Porto Colômbia (povoado) | LC | BA | -18:05:46 | -39:34:34 |
| Portela, Ilha | HD | RO | -13:04:02 | -62:26:51 | Porto das Balsas (povoado) | LC | PA | -5:41:51 | -48:11:11 |
| Portelândia (cidade) | LC | GO | -17:21:14 | -52:40:44 | Porto das Caixas (vila) | LC | RJ | -22:42:32 | -42:53:21 |
| Portinho, Lago do | HD | PI | -2:57:47 | -41:40:55 | Porto das Flores (vila) | LC | MG | -22:04:42 | -43:34:17 |
| Portinho, Rio | HD | PI | -2:54:03 | -41:40:32 | Porto das Gabarras (vila) | LC | MA | -3:06:14 | -44:32:59 |
| Portinho, Rio | HD | PI | -3:04:59 | -41:42:21 | Porto das Gaivotas (outras localidades) | LC | AM | -5:36:16 | -63:26:48 |
| Porto (cidade) | LC | PI | -3:53:34 | -42:42:36 | Porto das Poçoas (povoado) | LC | MG | -16:50:19 | -46:21:41 |
| Porto (outras localidades) | LC | AC | -7:42:56 | -73:19:24 | Porto de Areia (povoado) | LC | MA | -2:47:47 | -42:16:39 |
| Porto (outras localidades) | LC | AM | -3:51:27 | -63:35:24 | Porto de Canoa (outras localidades) | LC | TO | -11:13:03 | -50:38:24 |
| Porto Acre (cidade) | LC | AC | -9:35:16 | -67:31:58 | Porto de Cima (vila) | LC | PR | -25:25:54 | -48:53:09 |
| Porto Afonso (outras localidades) | LC | AM | -2:44:36 | -66:44:15 | Porto de Galinhas (povoado) | LC | PE | -8:30:02 | -35:00:35 |
| Porto Agrário (vila) | LC | MG | -14:21:36 | -43:49:04 | Porto de Itatuba (outras localidades) | LC | AM | -5:41:05 | -63:24:43 |
| Porto Alegre (capital estadual) | LC | RS | -30:01:58 | -51:13:48 | Porto de Moz (cidade) | LC | PA | -1:44:52 | -52:14:16 |
| Porto Alegre (outras localidades) | LC | AC | -7:47:30 | -72:05:17 | Porto de Moz, Aeródromo | ST | PA | -1:44:19 | -52:14:40 |
| Porto Alegre (outras localidades) | LC | AC | -8:07:50 | -72:47:47 | Porto de Palha (povoado) | LC | BA | -10:51:37 | -42:57:25 |
| Porto Alegre (outras localidades) | LC | AM | -6:55:20 | -60:31:27 | Porto de Pedras (cidade) | LC | AL | -9:09:28 | -35:17:42 |
| Porto Alegre (outras localidades) | LC | AM | -8:50:14 | -67:41:12 | Porto de São João (outras localidades) | LC | MT | -15:46:50 | -58:59:31 |
| Porto Alegre (outras localidades) | LC | BA | -13:12:26 | -43:43:31 | Porto de Sapucaí (povoado) | LC | MG | -22:15:16 | -45:48:16 |
| Porto Alegre (outras localidades) | LC | MA | -9:44:37 | -46:07:49 | Porto Diamante (povoado) | LC | MG | -17:48:24 | -46:17:23 |
| Porto Alegre (outras localidades) | LC | MS | -18:54:20 | -56:31:03 | Porto do Barco (outras localidades) | LC | CE | -2:54:22 | -39:53:58 |
| Porto Alegre (outras localidades) | LC | PA | -1:56:11 | -55:59:23 | Porto do Barracão (povoado) | LC | MG | -16:54:45 | -45:22:51 |
| Porto Alegre (outras localidades) | LC | PA | -2:52:09 | -54:23:46 | Porto do Buriti (outras localidades) | LC | GO | -17:01:32 | -47:56:47 |
| Porto Alegre (outras localidades) | LC | PA | -0:43:40 | -49:11:30 | Porto do Caitetu (povoado) | LC | MA | -4:38:15 | -45:22:54 |
| Porto Alegre (outras localidades) | LC | PA | -0:46:40 | -50:25:47 | Porto do Céu (povoado) | LC | AP | 00:01:25 | -51:11:19 |
| Porto Alegre (povoado) | LC | MA | -5:27:57 | -44:13:07 | Porto do Governo (outras localidades) | LC | SP | -21:39:14 | -49:08:42 |
| Porto Alegre do Norte (cidade) | LC | MT | -10:52:40 | -51:37:58 | Porto do Mangue (cidade) | LC | RN | -5:04:04 | -36:46:55 |
| Porto Alegre do Piauí (cidade) | LC | PI | -6:58:01 | -44:10:55 | Porto do Pontal (povoado) | LC | MG | -18:02:13 | -45:10:40 |
| Porto Alegre do Tocantins (cidade) | LC | TO | -11:36:32 | -47:02:56 | Porto dos Gaúchos (cidade) | LC | MT | -11:32:06 | -57:24:50 |
| Porto Alegre, Ilha | HD | PA | -6:25:18 | -58:08:50 | Porto dos Gaúchos, Aeródromo | ST | MT | -11:30:59 | -57:20:00 |
| Porto Alegre ou Santa Helena, Marimbu | HD | BA | -12:21:58 | -44:17:49 | Porto dos Mendes (vila) | LC | MG | -21:03:55 | -45:18:24 |
| Porto Alegre ou Santa Helena, Marimbu | HD | BA | -12:26:09 | -44:36:21 | Porto dos Pachecos (outras localidades) | LC | GO | -17:46:12 | -47:36:49 |
| Porto Alegre ou Santa Helena, Marimbu | HD | BA | -12:21:47 | -44:03:42 | | | | | |

**Nomes Geográficos da Base Cartográfica Contínua do Brasil ao Milionésimo - BCIM,
 por categoria de informação, Unidade da Federação e coordenadas geográficas**

(continuação)

| Nomes geográficos | Categoria de informação | Unidade da Federação | Coordenadas geográficas | | Nomes geográficos | Categoria de informação | Unidade da Federação | Coordenadas geográficas | |
|--|-------------------------|----------------------|-------------------------|-----------|--|-------------------------|----------------------|-------------------------|-----------|
| | | | Latitude | Longitude | | | | Latitude | Longitude |
| Porto dos Pereira (povoado) | LC | MG | -18:11:00 | -47:28:27 | Porto Salvo (vila) | LC | PA | -0:56:30 | -48:09:35 |
| Porto Edith (outras localidades) | LC | AC | -10:15:52 | -67:03:27 | Porto Santana (povoado) | LC | PR | -25:39:02 | -52:27:53 |
| Porto Escalvado (povoado) | LC | SC | -26:47:24 | -48:45:57 | Porto Santo (povoado) | LC | MT | -15:05:11 | -57:40:33 |
| Porto Escondido, Igarapé | HD | MT | -9:28:18 | -58:45:17 | Porto Santo Antônio (outras localidades) | LC | PA | -1:40:50 | -49:31:26 |
| Porto Escondido, Ilha | HD | MT | -9:17:47 | -58:37:48 | Porto Santos (outras localidades) | LC | MS | -23:55:25 | -54:13:01 |
| Porto Esperança (outras localidades) | LC | RO | -12:44:49 | -60:48:42 | Porto São Carlos (vila) | LC | PR | -23:21:13 | -52:31:33 |
| Porto Esperança (vila) | LC | MS | -19:36:57 | -57:26:56 | Porto São Félix (outras localidades) | LC | MS | -17:57:48 | -57:26:33 |
| Porto Esperidião (cidade) | LC | MT | -15:51:10 | -58:27:36 | Porto São Francisco (outras localidades) | LC | AM | -3:27:14 | -64:28:40 |
| Porto Estrela (cidade) | LC | MT | -15:19:26 | -57:13:40 | Porto São José (vila) | LC | PR | -22:43:02 | -53:10:16 |
| Porto Faria (povoado) | LC | MG | -17:45:29 | -44:39:09 | Porto São Sebastião, Aeródromo | ST | MT | -12:57:59 | -56:11:00 |
| Porto Feliz (cidade) | LC | SP | -23:12:54 | -47:31:26 | Porto Seguro (cidade) | LC | BA | -16:27:00 | -39:03:54 |
| Porto Feliz (outras localidades) | LC | GO | -14:51:08 | -49:15:56 | Porto Seguro (outras localidades) | LC | AC | -8:42:42 | -72:47:58 |
| Porto Feliz (outras localidades) | LC | MT | -12:38:44 | -58:23:43 | Porto Seguro (outras localidades) | LC | AM | -5:44:40 | -63:36:49 |
| Porto Ferrão (outras localidades) | LC | SP | -21:32:28 | -49:09:37 | Porto Seguro (outras localidades) | LC | AM | -3:22:53 | -67:27:55 |
| Porto Ferreira (cidade) | LC | SP | -21:51:14 | -47:28:44 | Porto Seguro (outras localidades) | LC | AM | -3:36:32 | -66:04:43 |
| Porto Ferreira, Parque Estadual de | LM | SP | -21:51:01 | -47:26:01 | Porto Seguro (outras localidades) | LC | PA | -2:05:16 | -56:00:38 |
| Porto Figueira (povoado) | LC | PR | -23:24:12 | -53:47:52 | Porto Seguro, Aeródromo | ST | BA | -16:26:15 | -39:04:38 |
| Porto Firme (cidade) | LC | MG | -20:40:22 | -43:05:02 | Porto Seguro, Farol | ST | BA | -16:25:30 | -39:03:26 |
| Porto Fluvial Suiá Missu, Aeródromo | ST | TO | -11:33:59 | -50:42:00 | Porto Seguro, Ilha | HD | AM | -5:32:00 | -60:52:58 |
| Porto Franco (cidade) | LC | MA | -6:20:16 | -47:23:56 | Porto Seguro, Rio | HD | PA | -7:05:19 | -52:56:53 |
| Porto Franco (outras localidades) | LC | PA | -1:22:15 | -52:08:41 | Porto Silva (outras localidades) | LC | AM | -4:28:23 | -66:35:46 |
| Porto Grande (cidade) | LC | AP | 00:42:46 | -51:24:46 | Porto Taiaimã (outras localidades) | LC | MS | -18:13:00 | -55:33:47 |
| Porto Grande (povoado) | LC | PA | -2:19:29 | -49:22:34 | Porto Terezinha (outras localidades) | LC | MS | -23:45:19 | -54:05:44 |
| Porto Grande, Aeródromo | ST | AP | 00:52:00 | -51:24:00 | Porto Três Bocas (outras localidades) | LC | MS | -17:51:49 | -57:29:14 |
| Porto Índio, Aeródromo | ST | MS | -17:40:09 | -57:45:09 | Porto Três Irmãos (outras localidades) | LC | MT | -17:17:01 | -56:41:26 |
| Porto Isabel (outras localidades) | LC | MS | -23:59:33 | -54:12:50 | Porto Triunfo (outras localidades) | LC | MS | -17:46:43 | -57:08:47 |
| Porto Itu (outras localidades) | LC | AM | -2:57:18 | -69:14:28 | Porto Triunfo (povoado) | LC | RO | -12:53:49 | -60:46:18 |
| Porto Jarocmano (outras localidades) | LC | PA | 00:42:19 | -54:32:31 | Porto Trombetas (povoado) | LC | PA | -1:27:59 | -56:22:44 |
| Porto Lemos (outras localidades) | LC | TO | -6:48:16 | -48:58:05 | Porto União (cidade) | LC | SC | -26:14:16 | -51:04:40 |
| Porto Lírio (povoado) | LC | RO | -12:14:26 | -63:12:20 | Porto União (outras localidades) | LC | PA | -5:16:16 | -57:00:34 |
| Porto Lucena (cidade) | LC | RS | -27:51:21 | -55:00:57 | Porto Velho (capital estadual) | LC | RO | -8:45:43 | -63:54:14 |
| Porto Macuco (outras localidades) | LC | MS | -23:51:57 | -54:16:01 | Porto Velho (outras localidades) | LC | GO | -16:59:28 | -47:09:59 |
| Porto Matupá (outras localidades) | LC | AM | -5:23:52 | -62:59:02 | Porto Velho (outras localidades) | LC | MT | -10:45:27 | -51:01:26 |
| Porto Mauá (cidade) | LC | RS | -27:34:30 | -54:40:04 | Porto Velho (vila) | LC | MT | -15:38:25 | -56:05:30 |
| Porto Mauá (outras localidades) | LC | AM | -4:33:47 | -71:24:15 | Porto Velho do Cunha (vila) | LC | RJ | -21:49:50 | -42:32:47 |
| Porto Mel (outras localidades) | LC | AM | -5:35:14 | -67:39:16 | Porto Velho/ Manaus (rodovia) | ST | AM | -8:31:17 | -63:59:02 |
| Porto Melo (outras localidades) | LC | AM | -4:52:17 | -64:01:04 | Porto Velho/ Manaus (rodovia) | ST | AM | -7:48:33 | -63:11:03 |
| Porto Monte Castelo (outras localidades) | LC | PR | -23:13:32 | -53:21:11 | Porto Velho/ Manaus (rodovia) | ST | AM | -8:11:13 | -63:50:41 |
| Porto Mosquito (outras localidades) | LC | RS | -29:42:10 | -53:18:35 | Porto Velho/ Manaus (rodovia) | ST | AM | -6:13:40 | -62:41:32 |
| Porto Mulungu (outras localidades) | LC | PA | -0:56:43 | -53:12:40 | Porto Velho/ Manaus (rodovia) | ST | AM | -3:25:56 | -59:58:31 |
| Porto Murtinho (cidade) | LC | MS | -21:41:56 | -57:52:58 | Porto Vera Cruz (cidade) | LC | RS | -27:44:09 | -54:54:03 |
| Porto Murtinho (povoado) | LC | RO | -12:17:38 | -63:24:33 | Porto Vilma (vila) | LC | MS | -22:04:23 | -54:11:35 |
| Porto Murtinho, Aeródromo | ST | MS | -21:42:37 | -57:52:43 | Porto Vitória (cidade) | LC | PR | -26:09:39 | -51:13:55 |
| Porto Nacional (cidade) | LC | TO | -10:42:28 | -48:25:01 | Porto Walter (cidade) | LC | AC | -8:16:08 | -72:44:38 |
| Porto Nacional, Aeródromo | ST | TO | -10:42:59 | -48:23:59 | Porto Xavier (cidade) | LC | RS | -27:54:21 | -55:08:16 |
| Porto Novo (outras localidades) | LC | SP | -21:31:05 | -52:01:22 | Porto XV de Novembro (vila) | LC | MS | -21:45:08 | -52:10:28 |
| Porto Novo (vila) | LC | BA | -13:17:20 | -43:54:16 | Porto Zulu (outras localidades) | LC | MS | -21:21:50 | -54:08:46 |
| Porto Novo (vila) | LC | SP | -23:40:38 | -45:26:30 | Porto, Córrego do | HD | MS | -20:51:08 | -52:10:38 |
| Porto Panel (outras localidades) | LC | AP | 01:04:38 | -52:16:15 | Porto, Córrego do | HD | MS | -21:02:14 | -52:12:17 |
| Porto Peroba (outras localidades) | LC | MS | -22:56:32 | -53:42:12 | Portões, Lajeado dos | HD | SC | -27:47:17 | -51:00:17 |
| Porto Peter (outras localidades) | LC | AC | -8:09:14 | -72:47:55 | Portosil (outras localidades) | LC | PA | -0:43:00 | -50:45:44 |
| Porto Porção (outras localidades) | LC | PR | -23:15:42 | -52:50:56 | Portuário do Igarapé da Fortaleza (vila) | LC | AP | -0:02:28 | -51:08:32 |
| Porto Primavera, Represa | HD | MS | -21:50:42 | -52:18:30 | Português, Igarapé | HD | AP | 02:20:39 | -51:36:31 |
| Porto Quebra (outras localidades) | LC | AM | -3:53:07 | -63:39:24 | Porucaba, Rio | HD | AL | -10:02:46 | -36:31:09 |
| Porto Real (cidade) | LC | RJ | -22:25:12 | -44:17:24 | Porucaba, Rio | HD | AL | -10:15:03 | -36:28:56 |
| Porto Real (outras localidades) | LC | GO | -13:25:06 | -47:07:46 | Porué, Cachoeira | HD | PA | 00:26:19 | -54:02:33 |
| Porto Real (vila) | LC | TO | -9:18:15 | -47:55:11 | Posse (cidade) | LC | GO | -14:05:34 | -46:22:08 |
| Porto Real do Colégio (cidade) | LC | AL | -10:11:09 | -36:50:24 | Posse (outras localidades) | LC | GO | -17:27:49 | -47:40:14 |
| Porto Reis (outras localidades) | LC | AM | -3:45:32 | -64:04:43 | Posse (outras localidades) | LC | MT | -13:39:05 | -53:53:18 |
| Porto Rico (cidade) | LC | PR | -22:46:19 | -53:16:01 | Posse (povoado) | LC | MG | -20:46:46 | -46:01:38 |
| Porto Rico (vila) | LC | PA | -6:06:19 | -57:32:14 | Posse (povoado) | LC | MG | -22:18:29 | -45:19:29 |
| Porto Rico do Maranhão (cidade) | LC | MA | -1:53:34 | -44:36:18 | Posse (vila) | LC | RJ | -22:15:11 | -43:04:13 |
| Porto Rico, Aeródromo | ST | PA | -6:06:13 | -57:22:44 | Posse d'Abadia (vila) | LC | GO | -16:05:54 | -48:47:52 |
| Porto Rico, Igarapé | HD | RO | -12:24:06 | -61:03:42 | Posse de Ressaca (povoado) | LC | SP | -22:36:15 | -46:56:41 |
| Porto Rico, Igarapé | HD | RO | -12:25:18 | -61:08:05 | Posse Dez Pinguetas (povoado) | LC | MT | -13:52:28 | -54:05:22 |
| Porto Rocha (outras localidades) | LC | RO | -11:30:38 | -65:12:23 | Posse, Córrego | HD | TO | -12:05:06 | -47:23:48 |
| Porto Roncador (outras localidades) | LC | MT | -13:35:07 | -55:16:48 | Posse, Riacho da | HD | MA | -5:45:56 | -47:13:59 |
| Porto Said (outras localidades) | LC | AM | -5:34:31 | -67:41:35 | Posse, Riacho da | HD | MA | -5:41:14 | -47:05:52 |

**Nomes Geográficos da Base Cartográfica Contínua do Brasil ao Milionésimo - BCIM,
por categoria de informação, Unidade da Federação e coordenadas geográficas**

(continuação)

| Nomes geográficos | Categoria de informação | Unidade da Federação | Coordenadas geográficas | | Nomes geográficos | Categoria de informação | Unidade da Federação | Coordenadas geográficas | |
|--|-------------------------|----------------------|-------------------------|-----------|---|-------------------------|----------------------|-------------------------|-----------|
| | | | Latitude | Longitude | | | | Latitude | Longitude |
| Posse, Riacho da | HD | PE | -8:10:34 | -38:40:49 | Pouso Alegre (povoado) | LC | BA | -15:48:25 | -40:18:58 |
| Posse, Ribeirão da | HD | GO | -16:53:14 | -49:36:21 | Pouso Alegre de Baixo (povoado) | LC | SP | -22:13:30 | -48:36:18 |
| Posse, Ribeirão da | HD | GO | -14:41:59 | -49:21:58 | Pouso Alegre, Aeródromo | ST | MG | -22:17:18 | -45:55:08 |
| Posse, Ribeirão da | HD | SP | -23:08:54 | -48:27:32 | Pouso Alegre, Córrego | HD | MS | -20:53:38 | -54:26:27 |
| Posselândia (outras localidades) | LC | GO | -14:41:15 | -49:21:24 | Pouso Alegre, Rio | HD | MG | -20:31:09 | -45:20:03 |
| Posselândia (povoado) | LC | GO | -16:54:28 | -49:39:59 | Pouso Alegre, Usina | AG | MG | -20:33:51 | -45:23:05 |
| Posses (povoado) | LC | MG | -18:37:26 | -42:36:01 | Pouso Alto (cidade) | LC | MG | -22:11:38 | -44:58:22 |
| Posses (povoado) | LC | RJ | -22:46:44 | -42:13:22 | Pouso Alto (outras localidades) | LC | GO | -14:23:46 | -49:16:40 |
| Posses (vila) | LC | MG | -17:02:31 | -42:47:17 | Pouso Alto (outras localidades) | LC | MS | -19:00:59 | -55:49:32 |
| Posses, Ribeirão das | HD | GO | -18:16:35 | -49:06:53 | Pouso Alto (outras localidades) | LC | MT | -16:27:29 | -53:02:12 |
| Posses, Ribeirão das | HD | MG | -20:14:12 | -46:39:36 | Pouso Alto (outras localidades) | LC | TO | -7:35:21 | -47:35:37 |
| Posto Alves de Bastos (outras localidades) | LC | MS | -20:25:41 | -56:58:20 | Pouso da Águia, Aeródromo | ST | RR | 02:47:02 | -60:35:14 |
| Posto Central (povoado) | LC | BA | -16:08:39 | -39:17:27 | Pouso da Garça, Aeródromo | ST | MT | -16:58:00 | -56:25:00 |
| Posto da Mata (vila) | LC | BA | -17:53:06 | -39:51:40 | Pouso Falso, Rio | HD | GO | -14:24:16 | -49:23:41 |
| Posto Duzentos (outras localidades) | LC | MT | -17:13:44 | -54:58:54 | Pouso Frio (outras localidades) | LC | MS | -18:39:25 | -52:53:40 |
| Posto Fiscal (povoado) | LC | PA | -5:41:25 | -48:12:21 | Pouso Novo (cidade) | LC | RS | -29:10:15 | -52:12:28 |
| Posto Indígena (outras localidades) | LC | MT | -16:36:00 | -55:12:26 | Pouso Redondo (cidade) | LC | SC | -27:15:28 | -49:56:02 |
| Posto Indígena Nhamundá (outras localidades) | LC | PA | -1:05:23 | -58:01:41 | Povo Novo (vila) | LC | RS | -31:55:52 | -52:17:56 |
| Posto Leonardo Vilas Boas, Aeródromo | ST | MT | -12:11:52 | -53:22:52 | Povoação (outras localidades) | LC | PA | -0:47:36 | -50:33:30 |
| Posto Uaçá (outras localidades) | LC | AP | 03:56:49 | -51:26:48 | Povoação (povoado) | LC | ES | -19:34:40 | -39:47:14 |
| Potã (povoado) | LC | MG | -17:55:36 | -41:28:40 | Povoado (outras localidades) | LC | PA | -2:05:23 | -54:23:42 |
| Potã, Ribeirão do | HD | MG | -17:56:14 | -41:29:23 | Povoado da Santa Bárbara (outras localidades) | LC | GO | -18:07:50 | -50:00:49 |
| Poté (cidade) | LC | MG | -17:48:25 | -41:47:09 | Povoado de Camaçari, Aeródromo | ST | AL | -10:07:21 | -36:17:31 |
| Poté, Ribeirão | HD | MG | -17:51:25 | -41:47:00 | Povoado do Barbosa (outras localidades) | LC | MG | -15:46:42 | -43:19:31 |
| Pote, Rio | HD | AM | -8:02:06 | -68:33:50 | Povoado do Frango (outras localidades) | LC | MG | -19:43:26 | -50:56:02 |
| Pote, Rio | HD | AM | -8:00:29 | -68:38:43 | Povoado do Sol (outras localidades) | LC | SP | -19:59:32 | -50:27:41 |
| Potengi (cidade) | LC | CE | -7:05:27 | -40:01:37 | Povoado Rural Guimarães (povoado) | LC | AP | 00:55:15 | -50:04:23 |
| Potengi, Rio | HD | RN | -5:57:23 | -35:59:21 | Povoado Tozzo (vila) | LC | RS | -27:29:01 | -52:27:21 |
| Potengui, Rio | HD | RN | -5:53:19 | -35:41:40 | Povoamento, Rio | HD | SC | -27:51:52 | -49:07:49 |
| Potengui, Rio | HD | RN | -5:48:45 | -35:21:09 | Poxim (outras localidades) | LC | AL | -10:01:26 | -36:08:04 |
| Potenji, Rio | HD | RN | -5:57:57 | -36:06:41 | Poxim (vila) | LC | AL | -10:03:20 | -36:02:50 |
| Potenji, Rio | HD | RN | -6:06:59 | -36:14:59 | Poxim do Sul (vila) | LC | BA | -15:26:43 | -38:59:58 |
| Poti (vila) | LC | CE | -5:05:08 | -40:48:42 | Poxinzinho, Rio | HD | AL | -10:01:04 | -36:11:57 |
| Poti, Rio | HD | CE | -5:19:46 | -40:38:44 | Poxorenozinho, Rio | HD | MT | -15:42:55 | -54:29:26 |
| Poti, Rio | HD | PI | -5:24:23 | -42:31:08 | Poxoréo (cidade) | LC | MT | -15:50:13 | -54:23:20 |
| Poti, Rio | HD | PI | -5:32:06 | -42:01:02 | Poxoréo, Rio | HD | MT | -15:53:44 | -54:20:08 |
| Poti, Rio | HD | PI | -5:31:30 | -42:00:00 | PR-060 (rodovia) | ST | PR | -25:15:25 | -51:00:54 |
| Poti, Rio | HD | PI | -5:03:57 | -41:13:12 | PR-060 (rodovia) | ST | PR | -24:58:10 | -49:47:53 |
| Potim (cidade) | LC | SP | -22:50:34 | -45:15:03 | PR-082 (rodovia) | ST | PR | -24:02:14 | -51:29:09 |
| Potinga, Braço do | HD | PR | -25:49:50 | -50:45:54 | PR-082 (rodovia) | ST | PR | -24:03:57 | -51:28:02 |
| Potinga, Fazenda | AG | MT | -15:12:33 | -54:26:00 | PR-082 (rodovia) | ST | PR | -24:09:48 | -51:23:20 |
| Potinga, Rio | HD | PR | -25:45:03 | -50:39:13 | PR-082 (rodovia) | ST | PR | -24:04:17 | -51:45:30 |
| Potinga, Rio da | HD | PR | -25:43:05 | -51:06:14 | PR-082 (rodovia) | ST | PR | -23:22:25 | -53:41:08 |
| Potiraguá (cidade) | LC | BA | -15:35:42 | -39:52:37 | PR-082 (rodovia) | ST | PR | -23:36:57 | -52:38:08 |
| Potirendaba (cidade) | LC | SP | -21:02:34 | -49:22:37 | PR-090 (rodovia) | ST | PR | -23:00:54 | -51:09:31 |
| Potiretama (cidade) | LC | CE | -5:40:04 | -38:15:03 | PR-090 (rodovia) | ST | PR | -23:47:38 | -50:37:46 |
| Potiribu, Rio | HD | RS | -28:27:58 | -53:43:51 | PR-090 (rodovia) | ST | PR | -25:20:21 | -49:31:37 |
| Potiritá, Rio | HD | PA | -3:11:12 | -47:40:28 | PR-090 (rodovia) | ST | PR | -24:23:03 | -50:05:03 |
| Potiritá-mirim, Rio | HD | PA | -3:06:20 | -47:37:12 | PR-090 (rodovia) | ST | PR | -24:39:31 | -49:53:11 |
| Potreiro (outras localidades) | LC | MT | -16:21:30 | -52:57:04 | PR-092 (rodovia) | ST | PR | -24:54:54 | -49:17:03 |
| Potreiro (outras localidades) | LC | MT | -17:07:27 | -53:50:57 | PR-092 (rodovia) | ST | PR | -23:10:21 | -50:10:03 |
| Potreiro Grande (outras localidades) | LC | RS | -29:58:51 | -53:26:42 | PR-092 (rodovia) | ST | PR | -24:03:41 | -49:49:46 |
| Potreiro Grande (povoado) | LC | PR | -24:51:59 | -50:33:37 | PR-092 (rodovia) | ST | PR | -23:36:02 | -49:51:56 |
| Potreiro, Ribeirão | HD | MG | -19:37:27 | -49:42:35 | PR-092 (rodovia) | ST | PR | -22:59:16 | -50:15:57 |
| Potreiro, Ribeirão | HD | MG | -19:29:46 | -49:46:47 | PR-151 (rodovia) | ST | PR | -25:58:28 | -50:22:02 |
| Potreiro, Ribeirão | HD | MG | -19:33:44 | -49:48:25 | PR-151 (rodovia) | ST | PR | -24:00:20 | -49:33:10 |
| Potreiro, Ribeirão | HD | MT | -16:38:45 | -53:55:44 | PR-151 (rodovia) | ST | PR | -24:43:23 | -49:58:50 |
| Potreiro, Ribeirão do | HD | SP | -22:03:03 | -48:22:31 | PR-151 (rodovia) | ST | PR | -25:37:38 | -50:12:37 |
| Potunduva (vila) | LC | SP | -22:22:02 | -48:40:26 | PR-151 (rodovia) | ST | PR | -24:06:17 | -49:26:09 |
| Pouco-tempo, Riacho | HD | PE | -8:14:37 | -40:04:58 | PR-151 (rodovia) | ST | PR | -23:50:01 | -49:40:58 |
| Pousada das Águas, Aeródromo | ST | PR | -23:17:18 | -52:07:43 | PR-151/PR-422 (rodovia) | ST | PR | -23:54:44 | -49:42:26 |
| Pousada do Rio Quente (outras localidades) | LC | GO | -17:45:48 | -48:44:51 | PR-160 (rodovia) | ST | PR | -25:21:05 | -50:57:18 |
| Pousada Rio Xingu, Aeródromo | ST | PA | -3:14:56 | -51:43:19 | PR-160 (rodovia) | ST | PR | -23:10:38 | -50:40:14 |
| Pousada Thaimaçu, Aeródromo | ST | PA | -9:03:44 | -56:35:34 | PR-160 (rodovia) | ST | PR | -24:26:02 | -50:43:33 |
| Pouso Alegre (cidade) | LC | MG | -22:13:48 | -45:56:09 | PR-160 (rodovia) | ST | PR | -23:48:59 | -50:25:07 |
| Pouso Alegre (outras localidades) | LC | BA | -11:12:12 | -41:33:00 | PR-160 (rodovia) | ST | PR | -25:31:20 | -51:03:49 |
| Pouso Alegre (outras localidades) | LC | GO | -12:59:42 | -46:20:27 | PR-163 (rodovia) | ST | PR | -25:35:27 | -53:58:13 |
| Pouso Alegre (outras localidades) | LC | TO | -12:16:21 | -46:27:27 | PR-170 (rodovia) | ST | PR | -23:36:08 | -51:26:59 |

**Nomes Geográficos da Base Cartográfica Contínua do Brasil ao Milionésimo - BCIM,
 por categoria de informação, Unidade da Federação e coordenadas geográficas**

(continuação)

| Nomes geográficos | Categoria de informação | Unidade da Federação | Coordenadas geográficas | | Nomes geográficos | Categoria de informação | Unidade da Federação | Coordenadas geográficas | |
|-------------------------|-------------------------|----------------------|-------------------------|-----------|-------------------------|-------------------------|----------------------|-------------------------|-----------|
| | | | Latitude | Longitude | | | | Latitude | Longitude |
| PR-170 (rodovia) | ST | PR | -23:47:55 | -51:31:38 | PR-411 (rodovia) | ST | PR | -25:25:23 | -48:52:30 |
| PR-170 (rodovia) | ST | PR | -25:54:38 | -51:35:05 | PR-412 (rodovia) | ST | PR | -25:41:40 | -48:28:28 |
| PR-170 (rodovia) | ST | PR | -23:40:21 | -51:27:43 | PR-412 (rodovia) | ST | PR | -25:56:59 | -48:37:53 |
| PR-170 (rodovia) | ST | PR | -22:59:00 | -51:26:26 | PR-417 (rodovia) | ST | PR | -25:19:41 | -49:13:22 |
| PR-170 (rodovia) | ST | PR | -23:59:37 | -51:35:01 | PR-419 (rodovia) | ST | PR | -25:55:36 | -49:21:44 |
| PR-180 (rodovia) | ST | PR | -23:10:11 | -52:47:11 | PR-419 (rodovia) | ST | PR | -24:37:02 | -52:12:13 |
| PR-180 (rodovia) | ST | PR | -26:03:51 | -53:04:08 | PR-420 (rodovia) | ST | PR | -26:07:21 | -49:23:00 |
| PR-180 (rodovia) | ST | PR | -24:23:32 | -53:12:40 | PR-422 (rodovia) | ST | PR | -23:51:00 | -49:51:55 |
| PR-180 (rodovia) | ST | PR | -23:22:40 | -52:46:30 | PR-423 (rodovia) | ST | PR | -25:33:41 | -49:29:53 |
| PR-180 (rodovia) | ST | PR | -22:49:52 | -52:39:33 | PR-424 (rodovia) | ST | PR | -23:33:37 | -49:47:06 |
| PR-180 (rodovia) | ST | PR | -25:10:20 | -53:19:43 | PR-427 (rodovia) | ST | PR | -25:51:45 | -49:43:58 |
| PR-180 (rodovia) | ST | PR | -22:39:12 | -52:35:48 | PR-427 (rodovia) | ST | PR | -25:38:06 | -49:52:48 |
| PR-182 (rodovia) | ST | PR | -23:30:01 | -53:24:57 | PR-428 (rodovia) | ST | PR | -25:49:00 | -49:35:06 |
| PR-182 (rodovia) | ST | PR | -24:24:08 | -53:49:49 | PR-431 (rodovia) | ST | PR | -23:10:37 | -49:59:55 |
| PR-182 (rodovia) | ST | PR | -23:52:38 | -53:42:08 | PR-431 (rodovia) | ST | PR | -23:10:33 | -49:51:37 |
| PR-182 (rodovia) | ST | PR | -25:55:39 | -53:25:22 | PR-431 (rodovia) | ST | PR | -23:05:52 | -50:03:10 |
| PR-182 (rodovia) | ST | PR | -22:54:35 | -53:05:20 | PR-431 (rodovia) | ST | PR | -23:09:38 | -49:59:08 |
| PR-182 (rodovia) | ST | PR | -23:45:39 | -53:38:10 | PR-433 (rodovia) | ST | PR | -25:48:01 | -50:02:14 |
| PR-218 (rodovia) | ST | PR | -23:05:19 | -53:26:24 | PR-435 (rodovia) | ST | PR | -23:41:46 | -50:23:17 |
| PR-218 (rodovia) | ST | PR | -23:25:07 | -50:27:54 | PR-436 (rodovia) | ST | PR | -23:24:54 | -50:21:37 |
| PR-218 (rodovia) | ST | PR | -23:28:14 | -50:57:22 | PR-436 (rodovia) | ST | PR | -23:39:35 | -50:16:01 |
| PR-218 (rodovia) | ST | PR | -23:09:30 | -52:02:55 | PR-436 (rodovia) | ST | PR | -23:08:20 | -50:21:15 |
| PR-218 (rodovia) | ST | PR | -23:29:50 | -50:40:08 | PR-437 (rodovia) | ST | PR | -22:52:36 | -51:09:44 |
| PR-218 (rodovia) | ST | PR | -23:30:10 | -49:58:42 | PR-438 (rodovia) | ST | PR | -25:19:34 | -50:21:16 |
| PR-218 (rodovia) | ST | PR | -23:03:34 | -52:50:32 | PR-439 (rodovia) | ST | PR | -23:30:46 | -50:27:23 |
| PR-218 (rodovia) | ST | PR | -23:15:36 | -51:38:48 | PR-439 (rodovia) | ST | PR | -23:21:19 | -50:13:15 |
| PR-218/PR-461 (rodovia) | ST | PR | -23:11:45 | -51:54:52 | PR-441 (rodovia) | ST | PR | -24:40:39 | -50:45:11 |
| PR-239 (rodovia) | ST | PR | -24:09:21 | -49:40:18 | PR-442 (rodovia) | ST | PR | -23:10:40 | -50:49:55 |
| PR-239 (rodovia) | ST | PR | -24:38:27 | -51:59:53 | PR-442 (rodovia) | ST | PR | -23:20:32 | -50:48:19 |
| PR-239 (rodovia) | ST | PR | -24:29:41 | -53:17:30 | PR-443 (rodovia) | ST | PR | -23:05:02 | -50:54:47 |
| PR-239 (rodovia) | ST | PR | -24:38:08 | -52:36:28 | PR-444 (rodovia) | ST | PR | -23:35:49 | -51:50:25 |
| PR-239 (rodovia) | ST | PR | -24:14:52 | -50:23:34 | PR-444 (rodovia) | ST | PR | -23:26:43 | -51:33:00 |
| PR-239 (rodovia) | ST | PR | -24:41:04 | -51:00:51 | PR-445 (rodovia) | ST | PR | -22:55:26 | -51:06:37 |
| PR-239 (rodovia) | ST | PR | -24:11:58 | -49:59:37 | PR-445 (rodovia) | ST | PR | -23:18:39 | -51:13:13 |
| PR-239 (rodovia) | ST | PR | -24:34:07 | -53:53:59 | PR-445 (rodovia) | ST | PR | -23:08:47 | -51:12:18 |
| PR-280 (rodovia) | ST | PR | -26:28:38 | -51:59:44 | PR-445 (rodovia) | ST | PR | -23:37:26 | -51:05:06 |
| PR-281 (rodovia) | ST | PR | -25:41:43 | -53:46:44 | PR-445/PR-538 (rodovia) | ST | PR | -23:20:24 | -51:11:26 |
| PR-281 (rodovia) | ST | PR | -25:43:29 | -52:54:33 | PR-446 (rodovia) | ST | PR | -26:11:01 | -51:20:30 |
| PR-281 (rodovia) | ST | PR | -25:59:22 | -49:20:49 | PR-447 (rodovia) | ST | PR | -26:05:01 | -51:15:51 |
| PR-281 (rodovia) | ST | PR | -25:56:26 | -50:40:49 | PR-449 (rodovia) | ST | PR | -26:21:12 | -52:06:13 |
| PR-281 (rodovia) | ST | PR | -25:57:45 | -50:15:50 | PR-450 (rodovia) | ST | PR | -22:48:28 | -51:30:34 |
| PR-281 (rodovia) | ST | PR | -25:58:06 | -52:16:22 | PR-451 (rodovia) | ST | PR | -24:05:19 | -51:26:02 |
| PR-317 (rodovia) | ST | PR | -24:42:48 | -53:42:15 | PR-454 (rodovia) | ST | PR | -23:18:13 | -51:48:37 |
| PR-317 (rodovia) | ST | PR | -24:22:59 | -53:22:56 | PR-454 (rodovia) | ST | PR | -23:09:01 | -51:37:43 |
| PR-317 (rodovia) | ST | PR | -23:06:40 | -51:48:33 | PR-456 (rodovia) | ST | PR | -24:54:21 | -52:01:52 |
| PR-317 (rodovia) | ST | PR | -23:37:04 | -52:05:38 | PR-457 (rodovia) | ST | PR | -23:32:35 | -51:58:24 |
| PR-317 (rodovia) | ST | PR | -23:51:39 | -52:18:44 | PR-457 (rodovia) | ST | PR | -23:55:06 | -51:51:23 |
| PR-317 (rodovia) | ST | PR | -24:47:01 | -53:58:22 | PR-458 (rodovia) | ST | PR | -22:59:41 | -51:44:19 |
| PR-323 (rodovia) | ST | PR | -23:08:43 | -51:06:54 | PR-458 (rodovia) | ST | PR | -23:06:51 | -52:00:24 |
| PR-323 (rodovia) | ST | PR | -23:38:10 | -52:27:59 | PR-459 (rodovia) | ST | PR | -25:47:20 | -51:55:11 |
| PR-323 (rodovia) | ST | PR | -22:58:14 | -50:55:17 | PR-459 (rodovia) | ST | PR | -26:10:00 | -52:11:17 |
| PR-323 (rodovia) | ST | PR | -23:53:20 | -53:24:42 | PR-460 (rodovia) | ST | PR | -24:38:06 | -51:52:28 |
| PR-340 (rodovia) | ST | PR | -24:22:20 | -50:42:25 | PR-461 (rodovia) | ST | PR | -23:02:14 | -51:56:38 |
| PR-340 (rodovia) | ST | PR | -24:47:39 | -49:55:55 | PR-461 (rodovia) | ST | PR | -23:19:12 | -51:57:36 |
| PR-340 (rodovia) | ST | PR | -24:39:44 | -50:13:15 | PR-462 (rodovia) | ST | PR | -24:28:35 | -52:11:12 |
| PR-340 (rodovia) | ST | PR | -22:46:39 | -51:40:11 | PR-462 (rodovia) | ST | PR | -24:12:51 | -52:01:49 |
| PR-340 (rodovia) | ST | PR | -24:46:14 | -49:40:26 | PR-463 (rodovia) | ST | PR | -22:52:17 | -52:00:56 |
| PR-340 (rodovia) | ST | PR | -24:53:47 | -49:11:09 | PR-464 (rodovia) | ST | PR | -22:45:14 | -52:08:30 |
| PR-340 (rodovia) | ST | PR | -25:20:02 | -48:45:59 | PR-465 (rodovia) | ST | PR | -23:55:15 | -52:25:16 |
| PR-364 (rodovia) | ST | PR | -25:13:49 | -51:56:49 | PR-468 (rodovia) | ST | PR | -23:53:19 | -53:13:28 |
| PR-364 (rodovia) | ST | PR | -25:33:49 | -50:49:48 | PR-468 (rodovia) | ST | PR | -24:02:52 | -52:59:54 |
| PR-364 (rodovia) | ST | PR | -24:15:33 | -53:52:04 | PR-468 (rodovia) | ST | PR | -24:15:53 | -52:40:00 |
| PR-364 (rodovia) | ST | PR | -24:50:39 | -52:33:12 | PR-470 (rodovia) | ST | PR | -22:44:15 | -52:14:17 |
| PR-400 (rodovia) | ST | PR | -25:09:52 | -48:14:25 | PR-471 (rodovia) | ST | PR | -24:40:17 | -52:50:40 |
| PR-405 (rodovia) | ST | PR | -25:14:08 | -48:31:01 | PR-471 (rodovia) | ST | PR | -25:29:11 | -53:14:32 |
| PR-407 (rodovia) | ST | PR | -25:38:03 | -48:32:28 | PR-472 (rodovia) | ST | PR | -24:20:17 | -52:56:13 |
| PR-408 (rodovia) | ST | PR | -25:30:21 | -48:48:32 | PR-473 (rodovia) | ST | PR | -25:33:51 | -53:06:41 |
| PR-410 (rodovia) | ST | PR | -25:22:25 | -48:51:52 | PR-473 (rodovia) | ST | PR | -25:22:24 | -52:44:08 |

**Nomes Geográficos da Base Cartográfica Contínua do Brasil ao Milionésimo - BCIM,
por categoria de informação, Unidade da Federação e coordenadas geográficas**

(continuação)

| Nomes geográficos | Categoria de informação | Unidade da Federação | Coordenadas geográficas | | Nomes geográficos | Categoria de informação | Unidade da Federação | Coordenadas geográficas | |
|-------------------|-------------------------|----------------------|-------------------------|-----------|---|-------------------------|----------------------|-------------------------|-----------|
| | | | Latitude | Longitude | | | | Latitude | Longitude |
| PR-474 (rodovia) | ST | PR | -24:39:00 | -53:10:29 | PR-562 (rodovia) | ST | PR | -25:52:39 | -52:43:38 |
| PR-476 (rodovia) | ST | PR | -22:51:33 | -53:13:11 | PR-562 (rodovia) | ST | PR | -26:12:55 | -52:23:21 |
| PR-477 (rodovia) | ST | PR | -23:37:51 | -53:04:04 | PR-565 (rodovia) | ST | PR | -25:37:43 | -52:27:25 |
| PR-478 (rodovia) | ST | PR | -22:57:30 | -53:05:46 | PR-566 (rodovia) | ST | PR | -25:56:46 | -52:40:58 |
| PR-479 (rodovia) | ST | PR | -23:40:16 | -52:48:37 | PR-566 (rodovia) | ST | PR | -25:58:49 | -52:58:07 |
| PR-481 (rodovia) | ST | PR | -25:58:51 | -53:35:06 | PR-567 (rodovia) | ST | PR | -23:49:33 | -52:37:02 |
| PR-482 (rodovia) | ST | PR | -23:19:48 | -53:00:15 | PR-567 (rodovia) | ST | PR | -23:56:33 | -52:34:42 |
| PR-482 (rodovia) | ST | PR | -23:36:59 | -53:12:16 | PR-567 (rodovia) | ST | PR | -23:55:13 | -52:32:03 |
| PR-483 (rodovia) | ST | PR | -26:04:25 | -53:07:57 | PR-569 (rodovia) | ST | PR | -22:44:50 | -53:01:00 |
| PR-484 (rodovia) | ST | PR | -25:26:15 | -53:00:33 | PR-571 (rodovia) | ST | PR | -22:43:34 | -53:09:46 |
| PR-485 (rodovia) | ST | PR | -23:41:44 | -53:38:07 | PR-573 (rodovia) | ST | PR | -24:43:22 | -53:05:02 |
| PR-485 (rodovia) | ST | PR | -23:51:36 | -53:35:51 | PR-575/PR-581 (rodovia) | ST | PR | -24:35:58 | -53:24:34 |
| PR-485 (rodovia) | ST | PR | -23:27:01 | -53:41:18 | PR-576 (rodovia) | ST | PR | -22:53:36 | -53:17:31 |
| PR-486 (rodovia) | ST | PR | -24:11:45 | -53:31:15 | PR-576 (rodovia) | ST | PR | -23:10:38 | -53:05:18 |
| PR-488 (rodovia) | ST | PR | -24:56:59 | -54:03:25 | PR-577 (rodovia) | ST | PR | -22:43:05 | -53:10:27 |
| PR-489 (rodovia) | ST | PR | -23:37:47 | -53:34:44 | PR-577 (rodovia) | ST | PR | -22:45:52 | -53:04:35 |
| PR-490 (rodovia) | ST | PR | -23:55:24 | -53:47:19 | PR-580 (rodovia) | ST | PR | -23:39:29 | -53:24:07 |
| PR-491 (rodovia) | ST | PR | -24:28:41 | -54:00:47 | PR-583 (rodovia) | ST | PR | -25:48:33 | -53:38:34 |
| PR-492 (rodovia) | ST | PR | -23:18:29 | -52:38:57 | PR-585 (rodovia) | ST | PR | -24:53:11 | -53:48:53 |
| PR-493 (rodovia) | ST | PR | -25:57:53 | -52:48:54 | PR-587 (rodovia) | ST | PR | -23:46:11 | -53:47:53 |
| PR-494 (rodovia) | ST | PR | -22:50:40 | -52:15:27 | PR-589 (rodovia) | ST | PR | -24:31:01 | -53:55:51 |
| PR-495 (rodovia) | ST | PR | -25:06:41 | -54:12:40 | PR-650 (rodovia) | ST | PR | -24:06:04 | -51:54:27 |
| PR-496 (rodovia) | ST | PR | -23:49:45 | -53:47:15 | PR-680 (rodovia) | ST | PR | -23:32:23 | -53:19:22 |
| PR-496 (rodovia) | ST | PR | -24:12:54 | -54:07:04 | Pra Quê, Riacho | HD | MA | -5:20:34 | -43:34:39 |
| PR-497 (rodovia) | ST | PR | -25:14:00 | -54:14:00 | Pra Quê, Riacho | HD | MA | -5:12:07 | -43:27:15 |
| PR-498 (rodovia) | ST | PR | -23:18:55 | -52:25:31 | Pra Quê, Riacho | HD | MA | -5:24:33 | -43:34:39 |
| PR-506 (rodovia) | ST | PR | -25:19:41 | -49:04:55 | Praça do Oriente (povoado) | LC | ES | -20:58:12 | -41:10:26 |
| PR-508 (rodovia) | ST | PR | -25:41:45 | -48:34:40 | Praça Oito (povoado) | LC | ES | -19:54:07 | -40:49:57 |
| PR-509 (rodovia) | ST | PR | -25:16:00 | -49:25:11 | Pracati, Ilha | HD | PA | -1:35:13 | -50:36:31 |
| PR-510 (rodovia) | ST | PR | -25:24:59 | -49:30:04 | Pracinha (cidade) | LC | SP | -21:51:03 | -51:05:13 |
| PR-510 (rodovia) | ST | PR | -25:33:53 | -49:37:10 | Pracuí, Rio | HD | PA | -2:45:20 | -51:24:47 |
| PR-511 (rodovia) | ST | PR | -25:47:13 | -49:32:13 | Pracupi, Rio | HD | PA | -2:23:13 | -51:42:08 |
| PR-513 (rodovia) | ST | PR | -25:08:44 | -49:55:51 | Pracuruzinho, Igarapé | HD | PA | -2:29:25 | -51:26:36 |
| PR-517 (rodovia) | ST | PR | -23:00:30 | -50:22:06 | Pracutuba, Rio | HD | PA | 00:15:11 | -49:43:26 |
| PR-518 (rodovia) | ST | PR | -23:16:16 | -50:23:14 | Pracuúba (cidade) | LC | AP | 01:44:34 | -50:47:27 |
| PR-518 (rodovia) | ST | PR | -23:01:46 | -50:34:26 | Pracuúba, Rio | HD | PA | -1:23:23 | -49:41:06 |
| PR-522 (rodovia) | ST | PR | -25:07:36 | -50:41:25 | Pracuubinhas, Ilha das | HD | PA | -0:28:12 | -51:17:45 |
| PR-525 (rodovia) | ST | PR | -23:20:28 | -50:44:09 | Pradentes, Ribeirão dos | HD | SP | -23:41:37 | -48:53:58 |
| PR-526 (rodovia) | ST | PR | -23:20:58 | -51:01:01 | Pradânia (vila) | LC | SP | -21:46:55 | -49:15:02 |
| PR-531 (rodovia) | ST | PR | -24:09:21 | -50:07:12 | Prado (cidade) | LC | BA | -17:20:27 | -39:13:15 |
| PR-532 (rodovia) | ST | PR | -23:38:36 | -51:21:31 | Prado Ferreira (cidade) | LC | PR | -23:02:20 | -51:26:31 |
| PR-534 (rodovia) | ST | PR | -22:54:46 | -51:31:59 | Prado Novo (vila) | LC | RS | -31:08:29 | -51:58:21 |
| PR-535 (rodovia) | ST | PR | -24:23:05 | -51:19:38 | Prado ou Jucuruçu, Rio do | HD | BA | -16:50:55 | -40:11:46 |
| PR-536 (rodovia) | ST | PR | -23:09:32 | -51:22:24 | Prado, Córrego do | HD | SP | -21:34:17 | -51:38:00 |
| PR-537 (rodovia) | ST | PR | -22:55:36 | -51:18:12 | Prado, Lagoa do | HD | PI | -3:05:01 | -41:50:20 |
| PR-538 (rodovia) | ST | PR | -23:31:37 | -51:13:03 | Pradópolis (cidade) | LC | SP | -21:21:32 | -48:03:57 |
| PR-540 (rodovia) | ST | PR | -25:32:28 | -51:34:47 | Prados (cidade) | LC | MG | -21:03:28 | -44:04:48 |
| PR-542 (rodovia) | ST | PR | -22:43:04 | -51:56:56 | Pradoso (vila) | LC | BA | -14:49:46 | -40:58:34 |
| PR-542 (rodovia) | ST | PR | -22:54:52 | -51:48:47 | Praia (outras localidades) | LC | PA | -4:48:40 | -54:40:35 |
| PR-543 (rodovia) | ST | PR | -22:47:39 | -51:41:00 | Praia Alta, Córrego | HD | MT | -13:42:45 | -60:11:21 |
| PR-544 (rodovia) | ST | PR | -23:05:43 | -51:43:58 | Praia Alta, Córrego | HD | MT | -13:39:24 | -60:03:57 |
| PR-546 (rodovia) | ST | PR | -23:41:30 | -51:56:09 | Praia Alta, Igarapé | HD | PA | -4:55:58 | -49:09:17 |
| PR-547 (rodovia) | ST | PR | -23:12:21 | -51:33:13 | Praia Carará (povoado) | LC | MA | -1:19:18 | -45:27:55 |
| PR-548 (rodovia) | ST | PR | -23:18:47 | -52:02:45 | Praia da Conceição (outras localidades) | LC | PE | -7:52:45 | -34:49:48 |
| PR-549 (rodovia) | ST | PR | -24:07:00 | -52:08:46 | Praia da Enseada (povoado) | LC | SP | -23:28:40 | -45:05:10 |
| PR-550 (rodovia) | ST | PR | -23:07:41 | -51:47:15 | Praia da Vaca (outras localidades) | LC | AM | -8:50:31 | -68:42:26 |
| PR-551 (rodovia) | ST | PR | -23:37:09 | -52:08:30 | Praia das Araras (outras localidades) | LC | AM | -0:42:03 | -67:18:50 |
| PR-552 (rodovia) | ST | PR | -23:24:10 | -52:11:42 | Praia de Araçatiba (vila) | LC | RJ | -23:09:07 | -44:19:04 |
| PR-553 (rodovia) | ST | PR | -24:18:46 | -52:23:22 | Praia de São Jorge (povoado) | LC | MA | -1:09:50 | -45:37:49 |
| PR-554 (rodovia) | ST | PR | -23:25:52 | -52:17:15 | Praia do Forte (povoado) | LC | BA | -12:34:28 | -38:00:36 |
| PR-555 (rodovia) | ST | PR | -23:14:47 | -52:17:55 | Praia do Forte, Aeródromo | ST | BA | -12:33:52 | -38:01:16 |
| PR-556 (rodovia) | ST | PR | -22:44:16 | -52:20:28 | Praia do Japo (povoado) | LC | MA | -1:09:06 | -45:43:21 |
| PR-557 (rodovia) | ST | PR | -22:42:51 | -52:37:20 | Praia do Leste (povoado) | LC | PR | -25:41:51 | -48:28:34 |
| PR-558 (rodovia) | ST | PR | -23:57:30 | -52:29:43 | Praia do Maçarico (outras localidades) | LC | AM | -0:50:27 | -67:36:05 |
| PR-558 (rodovia) | ST | PR | -23:50:50 | -52:28:10 | Praia do Meio, Ilha da | HD | PA | -5:14:12 | -49:15:55 |
| PR-558 (rodovia) | ST | PR | -23:41:45 | -52:23:04 | Praia do Sul, Reserva Biológica da | LM | RJ | -23:09:50 | -44:17:37 |
| PR-559 (rodovia) | ST | PR | -23:15:47 | -52:41:45 | Praia do Vale, Igarapé | HD | PA | -7:34:09 | -51:06:34 |
| PR-561 (rodovia) | ST | PR | -23:09:11 | -52:34:42 | Praia do Vento, Ilha da | HD | PA | -4:46:37 | -56:26:36 |

**Nomes Geográficos da Base Cartográfica Contínua do Brasil ao Milionésimo - BCIM,
 por categoria de informação, Unidade da Federação e coordenadas geográficas**

(continuação)

| Nomes geográficos | Categoria de informação | Unidade da Federação | Coordenadas geográficas | | Nomes geográficos | Categoria de informação | Unidade da Federação | Coordenadas geográficas | |
|-------------------------------------|-------------------------|----------------------|-------------------------|-----------|-------------------------------|-------------------------|----------------------|-------------------------|-----------|
| | | | Latitude | Longitude | | | | Latitude | Longitude |
| Praia Grande (cidade) | LC | SC | -29:11:49 | -49:57:00 | Prata, Córrego do | HD | MT | -16:49:52 | -53:56:21 |
| Praia Grande (cidade) | LC | SP | -24:00:21 | -46:24:10 | Prata, Igarapé | HD | PA | -4:50:55 | -57:18:25 |
| Praia Grande (outras localidades) | LC | BA | -11:27:51 | -38:03:32 | Prata, Igarapé da | HD | AC | -9:36:05 | -68:28:55 |
| Praia Grande (outras localidades) | LC | PA | -1:24:18 | -48:49:08 | Prata, Igarapé da | HD | AC | -9:44:33 | -68:30:48 |
| Praia Grande (povoado) | LC | MT | -15:45:17 | -56:08:20 | Prata, Igarapé da | HD | PA | -4:00:10 | -47:20:36 |
| Praia Grande (povoado) | LC | RJ | -22:55:23 | -43:58:40 | Prata, Igarapé da | HD | PA | -3:57:50 | -47:25:10 |
| Praia Grande, Igarapé | HD | AM | -6:46:45 | -60:18:37 | Prata, Igarapé do | HD | AC | -8:02:43 | -70:15:48 |
| Praia Grande, Ponta da | HD | PA | -0:51:31 | -46:26:14 | Prata, Igarapé do | HD | AC | -8:06:25 | -70:12:29 |
| Praia Grossa (outras localidades) | LC | AM | -4:18:53 | -69:51:02 | Prata, Igarapé do | HD | PA | -7:19:45 | -56:59:30 |
| Praia Norte (cidade) | LC | TO | -5:23:34 | -47:48:39 | Prata, Riacho da | HD | BA | -13:10:32 | -39:38:49 |
| Praia Rica (outras localidades) | LC | MT | -14:49:46 | -55:37:34 | Prata, Riacho da | HD | CE | -3:01:22 | -40:15:34 |
| Praia Sababa (povoado) | LC | MA | -1:20:49 | -45:21:20 | Prata, Riacho da | HD | CE | -2:53:17 | -40:18:56 |
| Praia Velha (povoado) | LC | MA | -1:05:25 | -45:52:21 | Prata, Riacho da | HD | PI | -7:12:47 | -43:50:18 |
| Praia Vermelha (outras localidades) | LC | BA | -11:04:49 | -40:50:12 | Prata, Riacho da | HD | PI | -7:20:09 | -43:53:08 |
| Praia, Igarapé | HD | PA | -2:51:19 | -51:32:38 | Prata, Riacho da | HD | PI | -7:23:02 | -43:59:15 |
| Praia, Ilha da | HD | PA | -5:51:48 | -52:34:01 | Prata, Riacho da | HD | PI | -7:17:24 | -43:50:43 |
| Praia, Ribeirão da | HD | TO | -5:49:28 | -47:56:33 | Prata, Riacho da | HD | PI | -6:59:54 | -43:40:11 |
| Praia, Ribeirão da | HD | TO | -5:46:38 | -47:57:27 | Prata, Riacho da | HD | PI | -7:26:30 | -43:04:11 |
| Prainha (cidade) | LC | PA | -1:48:00 | -53:28:48 | Prata, Riacho da | HD | PI | -7:14:43 | -43:50:50 |
| Prainha (outras localidades) | LC | MT | -14:52:40 | -55:55:13 | Prata, Riacho da | HD | PI | -7:13:28 | -43:50:50 |
| Prainha (outras localidades) | LC | PA | -6:13:00 | -57:41:41 | Prata, Ribeirão | HD | MS | -20:07:30 | -52:19:43 |
| Prainha (outras localidades) | LC | PA | -1:50:29 | -49:19:25 | Prata, Ribeirão da | HD | MG | -19:46:41 | -47:08:06 |
| Prainha (outras localidades) | LC | PA | -2:41:51 | -50:31:42 | Prata, Ribeirão da | HD | MS | -19:57:06 | -52:34:34 |
| Prainha (povoado) | LC | MA | -1:44:14 | -44:38:33 | Prata, Ribeirão da | HD | SP | -22:28:24 | -48:20:19 |
| Prainha Nova (outras localidades) | LC | AM | -7:13:55 | -60:38:38 | Prata, Ribeirão da | HD | SP | -22:11:32 | -48:35:14 |
| Prainha Velha (outras localidades) | LC | AM | -7:12:39 | -60:39:41 | Prata, Ribeirão da | HD | TO | -9:49:34 | -48:07:41 |
| Prainha, Aeródromo | ST | AM | -7:10:18 | -59:50:18 | Prata, Ribeirão da | HD | TO | -9:52:40 | -48:11:07 |
| Prainha, Aeródromo | ST | PA | -1:47:59 | -53:29:00 | Prata, Ribeirão da | HD | TO | -9:52:30 | -49:31:39 |
| Prainha, Igarapé | HD | AM | -6:39:37 | -62:02:53 | Prata, Ribeirão da | HD | TO | -9:48:37 | -49:15:11 |
| Prainha, Igarapé | HD | RO | -8:07:11 | -63:19:37 | Prata, Rio | HD | AP | 01:11:15 | -50:58:01 |
| Prainha, Igarapé da | HD | RO | -10:43:00 | -61:39:45 | Prata, Rio | HD | MT | -16:34:16 | -53:48:31 |
| Prainha, Porto | ST | PA | -1:49:17 | -53:29:21 | Prata, Rio | HD | MT | -16:31:24 | -53:58:50 |
| Prainhas (outras localidades) | LC | PA | -1:45:22 | -51:39:40 | Prata, Rio | HD | MT | -16:07:26 | -55:08:59 |
| Pramajá (outras localidades) | LC | PA | -1:35:04 | -48:43:57 | Prata, Rio | HD | MT | -16:29:31 | -54:07:16 |
| Pranchada (vila) | LC | RS | -27:29:20 | -54:14:51 | Prata, Rio | HD | MT | -16:11:43 | -55:21:07 |
| Pranchita (cidade) | LC | PR | -26:01:12 | -53:44:24 | Prata, Rio | HD | MT | -16:40:40 | -53:50:53 |
| Prata (cidade) | LC | MG | -19:18:25 | -48:55:26 | Prata, Rio | HD | MT | -16:35:15 | -53:53:43 |
| Prata (cidade) | LC | PB | -7:41:27 | -37:04:48 | Prata, Rio da | HD | BA | -11:04:58 | -39:11:14 |
| Prata (outras localidades) | LC | GO | -13:19:46 | -46:47:10 | Prata, Rio da | HD | BA | -15:30:47 | -39:33:00 |
| Prata (outras localidades) | LC | GO | -13:10:45 | -47:38:47 | Prata, Rio da | HD | ES | -18:17:17 | -41:00:58 |
| Prata (outras localidades) | LC | MA | -8:16:57 | -46:15:23 | Prata, Rio da | HD | GO | -15:00:38 | -48:10:30 |
| Prata (outras localidades) | LC | MG | -14:53:05 | -44:09:43 | Prata, Rio da | HD | GO | -14:18:18 | -46:38:22 |
| Prata (outras localidades) | LC | MS | -20:08:39 | -52:17:50 | Prata, Rio da | HD | GO | -18:36:06 | -52:28:34 |
| Prata (outras localidades) | LC | MT | -16:50:13 | -53:54:50 | Prata, Rio da | HD | MG | -16:44:01 | -43:33:37 |
| Prata (outras localidades) | LC | MT | -16:12:14 | -55:18:25 | Prata, Rio da | HD | MG | -16:42:46 | -43:37:25 |
| Prata (outras localidades) | LC | PI | -5:37:08 | -42:57:59 | Prata, Rio da | HD | MG | -18:54:33 | -49:48:36 |
| Prata (outras localidades) | LC | SC | -26:46:57 | -53:41:49 | Prata, Rio da | HD | MG | -19:27:23 | -48:55:02 |
| Prata (outras localidades) | LC | SP | -20:27:33 | -48:50:19 | Prata, Rio da | HD | MG | -19:14:40 | -49:27:18 |
| Prata (outras localidades) | LC | TO | -10:08:27 | -46:30:54 | Prata, Rio da | HD | MG | -17:40:41 | -46:21:28 |
| Prata (outras localidades) | LC | TO | -6:51:53 | -47:35:09 | Prata, Rio da | HD | MG | -18:15:23 | -46:14:51 |
| Prata (povoado) | LC | BA | -17:07:23 | -40:01:12 | Prata, Rio da | HD | MG | -19:53:17 | -42:57:46 |
| Prata (povoado) | LC | PE | -9:00:50 | -36:45:52 | Prata, Rio da | HD | MS | -21:28:07 | -56:38:12 |
| Prata (vila) | LC | CE | -2:56:25 | -40:16:26 | Prata, Rio da | HD | MS | -21:24:46 | -56:23:46 |
| Prata (vila) | LC | PR | -23:03:38 | -51:15:30 | Prata, Rio da | HD | MT | -16:33:02 | -53:56:17 |
| Prata de Lajinha (vila) | LC | MG | -20:04:22 | -41:30:49 | Prata, Rio da | HD | RJ | -21:56:34 | -41:31:52 |
| Prata do Piauí (cidade) | LC | PI | -5:40:01 | -42:12:25 | Prata, Rio da | HD | RS | -28:39:33 | -51:35:45 |
| Prata Grande, Rio | HD | GO | -13:52:01 | -48:32:20 | Prata, Rio da | HD | SC | -26:47:21 | -49:55:46 |
| Prata ou do Adão, Ribeirão da | HD | SP | -21:02:26 | -47:32:20 | Prata, Rio da | HD | SP | -22:50:38 | -48:38:06 |
| Prata, Aeródromo | ST | MG | -19:19:57 | -48:56:39 | Prata, Rio da | HD | SP | -22:39:23 | -48:49:39 |
| Prata, Córrego | HD | MT | -16:53:20 | -54:00:49 | Prata, Rio da | HD | TO | -13:15:24 | -47:38:34 |
| Prata, Córrego da | HD | MA | -4:59:11 | -47:55:36 | Prata, Rio da | HD | TO | -9:35:49 | -47:25:46 |
| Prata, Córrego da | HD | MA | -4:52:07 | -47:55:37 | Prataji, Rio | HD | AL | -9:29:08 | -35:44:30 |
| Prata, Córrego da | HD | MG | -16:12:47 | -40:53:16 | Pratânia (cidade) | LC | SP | -22:48:28 | -48:39:57 |
| Prata, Córrego da | HD | PA | -9:10:20 | -50:31:00 | Pratápolis (cidade) | LC | MG | -20:44:42 | -46:51:39 |
| Prata, Córrego da | HD | PA | -4:14:58 | -47:58:59 | Pratas, Rio das | HD | TO | -10:16:43 | -46:23:00 |
| Prata, Córrego da | HD | TO | -10:25:51 | -48:30:34 | Pratica, Igarapé | HD | PA | -5:17:15 | -56:43:48 |
| Prata, Córrego da | HD | TO | -10:10:12 | -49:20:07 | Pratinha (cidade) | LC | MG | -19:45:03 | -46:22:40 |
| Prata, Córrego da | HD | TO | -10:15:08 | -49:17:45 | Pratinha (outras localidades) | LC | PI | -7:49:57 | -44:28:34 |

**Nomes Geográficos da Base Cartográfica Contínua do Brasil ao Milionésimo - BCIM,
por categoria de informação, Unidade da Federação e coordenadas geográficas**

(continuação)

| Nomes geográficos | Categoria de informação | Unidade da Federação | Coordenadas geográficas | | Nomes geográficos | Categoria de informação | Unidade da Federação | Coordenadas geográficas | |
|---|-------------------------|----------------------|-------------------------|-----------|--|-------------------------|----------------------|-------------------------|-----------|
| | | | Latitude | Longitude | | | | Latitude | Longitude |
| Pratinha (povoado) | LC | MG | -18:10:14 | -44:31:12 | Presidente Castro Pinto, Aeroporto Internacional | ST | PB | -7:07:06 | -34:57:01 |
| Pratinha (povoado) | LC | SP | -22:49:00 | -48:37:43 | Presidente Costa e Silva, Ponte | ST | RJ | -22:52:52 | -43:10:41 |
| Pratinha, Córrego | HD | MT | -11:29:39 | -51:15:47 | Presidente Costa e Silva, Rodovia | ST | ES | -20:15:42 | -41:34:28 |
| Pratinha, Córrego | HD | MT | -11:24:30 | -51:08:17 | Presidente Costa e Silva, Rodovia | ST | ES | -20:25:06 | -40:50:19 |
| Pratinha, Córrego | HD | MT | -11:23:59 | -51:06:56 | Presidente Costa e Silva, Rodovia | ST | ES | -20:15:28 | -41:17:36 |
| Pratinha, Ribeirão | HD | GO | -18:29:30 | -52:48:54 | Presidente Dutra (cidade) | LC | BA | -11:17:45 | -41:59:13 |
| Pratinha, Rio da | HD | BA | -12:40:53 | -45:32:06 | Presidente Dutra (cidade) | LC | MA | -5:17:24 | -44:29:24 |
| Prato Fino (outras localidades) | LC | BA | -10:57:53 | -43:29:02 | Presidente Dutra, Rodovia | ST | RJ | -22:33:48 | -44:10:25 |
| Prato ou Riozinho, Rio do | HD | PA | 00:12:47 | -57:22:45 | Presidente Dutra, Rodovia | ST | RJ | -22:41:51 | -43:45:12 |
| Prato ou Riozinho, Rio do | HD | PA | -0:01:32 | -57:18:14 | Presidente Dutra, Rodovia | ST | RJ | -22:28:48 | -44:32:41 |
| Pratos (vila) | LC | RS | -27:31:08 | -54:29:17 | Presidente Dutra, Rodovia | ST | SP | -23:05:45 | -45:41:21 |
| Pratos, Lajeado | HD | RS | -27:34:57 | -54:23:46 | Presidente Epitácio (cidade) | LC | SP | -21:45:46 | -52:06:57 |
| Pratos, Ribeirão dos | HD | MG | -16:26:22 | -40:44:11 | Presidente Figueiredo "Caverna do Moroaga", | | | | |
| Pratudão, Rio | HD | BA | -13:55:44 | -44:55:46 | Área de Proteção Ambiental de | LM | AM | -1:55:01 | -59:57:37 |
| Pratudão, Rio | HD | BA | -14:01:52 | -45:27:45 | Presidente Figueiredo (cidade) | LC | AM | -2:02:02 | -60:01:30 |
| Pratudinho, Lagoa do | HD | BA | -14:27:48 | -45:56:14 | Presidente Getúlio (cidade) | LC | SC | -27:03:03 | -49:37:22 |
| Pratudinho, Rio | HD | BA | -14:10:23 | -45:34:51 | Presidente Hermes (outras localidades) | LC | RO | -11:16:52 | -61:54:48 |
| Prazeres (outras localidades) | LC | AM | -3:50:40 | -58:50:11 | Presidente Jânio Quadros (cidade) | LC | BA | -14:41:20 | -41:40:40 |
| Prazeres (povoado) | LC | BA | -11:24:54 | -44:53:49 | Presidente João Suassuna, Aeroporto | ST | PB | -7:16:07 | -35:53:40 |
| Preá (outras localidades) | LC | CE | -2:49:13 | -40:24:54 | Presidente Juscelino (cidade) | LC | MA | -2:55:40 | -44:03:54 |
| Preás, Ilha dos | HD | CE | -2:59:44 | -41:15:15 | Presidente Juscelino (cidade) | LC | MG | -18:38:13 | -44:03:28 |
| Precabura, Lagoa | HD | CE | -3:49:28 | -38:26:59 | Presidente Juscelino (cidade) | LC | RN | -6:06:21 | -35:42:46 |
| Preciosa (outras localidades) | LC | PA | -5:44:42 | -57:19:07 | Presidente Juscelino (vila) | LC | SC | -26:25:12 | -52:53:56 |
| Preciosa, Igarapé da | HD | AM | -6:29:04 | -60:10:08 | Presidente Juscelino Kubitschek, Aeroporto | | | | |
| Prédio (outras localidades) | LC | PI | -9:12:29 | -45:40:36 | Internacional | ST | DF | -15:52:07 | -47:55:13 |
| Prefeita Suely Pinheiro (vila) | LC | CE | -5:41:23 | -38:54:39 | Presidente Kennedy (cidade) | LC | ES | -21:05:56 | -41:02:49 |
| Prefeito Dr. João Silva Filho, Aeroporto | | | | | Presidente Kennedy (cidade) | LC | TO | -8:32:20 | -48:30:21 |
| Internacional | ST | PI | -2:53:36 | -41:43:55 | Presidente Kennedy (vila) | LC | PR | -25:48:47 | -52:55:27 |
| Prefeito Renato Moreira, Aeroporto | ST | MA | -5:31:48 | -47:27:28 | Presidente Kennedy (vila) | LC | SC | -27:14:51 | -52:06:48 |
| Prego, Cachoeira do | HD | RR | 02:44:12 | -61:44:03 | Presidente Kubitschek (cidade) | LC | MG | -18:36:50 | -43:33:43 |
| Prego, Igarapé | HD | AM | -6:27:03 | -58:53:04 | Presidente Lucena (cidade) | LC | RR | -29:31:08 | -51:10:40 |
| Prego, Igarapé do | HD | AM | -5:52:28 | -59:02:31 | Presidente Médice (outras localidades) | LC | RS | 03:39:35 | -60:57:47 |
| Prego, Ilha | HD | PA | -2:12:29 | -50:39:40 | Presidente Médice, Aeroporto Internacional | ST | AC | -9:52:06 | -67:53:51 |
| Prego, Riacho do | HD | RN | -6:21:36 | -35:28:09 | Presidente Médici (cidade) | LC | MA | -2:23:13 | -45:49:12 |
| Pregos (povoado) | LC | MG | -21:45:17 | -42:53:05 | Presidente Médici (cidade) | LC | RO | -11:10:33 | -61:54:03 |
| Preguiça (povoado) | LC | MA | -2:57:09 | -45:05:51 | Presidente Médici (outras localidades) | LC | AM | -3:53:38 | -63:16:00 |
| Preguiça (povoado) | LC | SE | -10:57:55 | -37:29:37 | Presidente Médici, Rio | HD | MT | -11:05:11 | -59:12:12 |
| Preguiça ou Grande, Rio | HD | MA | -3:14:18 | -42:57:42 | Presidente Médici, Rio | HD | MT | -10:56:52 | -59:24:01 |
| Preguiça ou Grande, Rio | HD | MA | -3:13:23 | -42:49:29 | Presidente Nereu (cidade) | LC | SC | -27:16:37 | -49:23:24 |
| Preguiça, Córrego da | HD | MT | -13:52:16 | -57:26:27 | Presidente Nereu Ramos e Rodov Ingo Hering, | | | | |
| Preguiça, Igarapé | HD | AM | -1:20:47 | -69:17:11 | Estrada | ST | SC | -27:23:36 | -51:13:19 |
| Preguiça, Ribeirão | HD | TO | -11:19:20 | -47:24:33 | Presidente Nereu Ramos e Rodov Ingo Hering, | | | | |
| Preguiça, Ribeirão | HD | TO | -11:28:14 | -47:28:30 | Estrada | ST | SC | -27:23:32 | -51:08:20 |
| Preguiça, Rio | HD | MA | -2:54:03 | -42:54:08 | Presidente Nereu Ramos, Estrada | ST | SC | -26:53:20 | -52:25:24 |
| Preguiça, Rio | HD | MA | -2:41:58 | -42:42:56 | Presidente Nereu Ramos, Estrada | ST | SC | -26:58:47 | -51:51:33 |
| Preguição, Igarapé | HD | AM | -2:06:59 | -61:42:12 | Presidente Nereu Ramos, Estrada | ST | SC | -27:45:31 | -49:56:23 |
| Preguição, Igarapé | HD | AM | -5:11:25 | -59:14:10 | Presidente Nereu Ramos, Estrada | ST | SC | -27:40:09 | -49:08:40 |
| Preguiças, Barra das | HD | MA | -2:32:24 | -42:44:18 | Presidente Nereu Ramos, Estrada | ST | SC | -27:35:59 | -50:43:38 |
| Preguiças, Farol | ST | MA | -2:36:30 | -42:41:48 | Presidente Nereu Ramos, Estrada | ST | SC | -26:45:54 | -53:18:41 |
| Preguiças, Rio | HD | MA | -2:47:32 | -42:51:20 | Presidente Nereu Ramos, Estrada | ST | SC | -27:10:14 | -51:32:32 |
| Preguiças, Rio | HD | MA | -3:01:40 | -43:00:15 | Presidente Nereu Ramos, Estrada | ST | SC | -26:47:21 | -53:02:28 |
| Preguiças, Rio | HD | MA | -3:12:29 | -43:09:01 | Presidente Nereu Ramos, Estrada | LC | MG | -18:25:04 | -46:25:04 |
| Preguicinha, Igarapé | HD | AM | -2:04:01 | -61:40:02 | Presidente Olegário (cidade) | LC | MG | -17:40:28 | -40:53:57 |
| Prenda (outras localidades) | LC | MT | -14:25:38 | -54:40:00 | Presidente Pena (vila) | LC | MG | -17:40:28 | -40:53:57 |
| Prensa (povoado) | LC | PB | -6:40:18 | -38:03:04 | Presidente Prudente (cidade) | LC | SP | -22:07:33 | -51:23:20 |
| Prepore-Kayabi, Aldeia Indígena | LC | MT | -11:38:52 | -53:36:52 | Presidente Sarney (cidade) | LC | MA | -2:35:27 | -45:21:50 |
| Presidência (outras localidades) | LC | MA | -9:36:21 | -46:11:55 | Presidente Tancredo Neves (cidade) | LC | BA | -13:26:56 | -39:25:12 |
| Presidente Bernardes, Aeródromo | ST | SP | -21:59:44 | -51:35:56 | Presidente Vargas (cidade) | LC | MA | -3:24:25 | -44:01:26 |
| Presidente Prudente, Aeródromo | ST | SP | -22:10:06 | -51:25:40 | Presidente Vargas (outras localidades) | LC | PA | -3:13:22 | -52:30:33 |
| Presidente Venceslau, Aeródromo | ST | SP | -21:53:34 | -51:53:02 | Presidente Vargas (povoado) | LC | BA | -14:15:03 | -41:43:45 |
| Presidente (outras localidades) | LC | MT | -9:58:05 | -50:33:24 | Presidente Venceslau (cidade) | LC | SP | -21:52:33 | -51:50:38 |
| Presidente Alves (cidade) | LC | SP | -22:06:00 | -49:26:16 | Presídio, Ponta do | HD | CE | -2:49:31 | -40:06:35 |
| Presidente Bernardes (cidade) | LC | MG | -20:46:08 | -43:11:16 | Presídio, Riacho | HD | MA | -5:10:49 | -46:19:27 |
| Presidente Bernardes (cidade) | LC | SP | -22:00:21 | -51:33:10 | Presídio, Riacho | HD | MA | -5:11:05 | -46:25:02 |
| Presidente Castello Branco (cidade) | LC | SC | -27:13:22 | -51:48:25 | Preta Mina (povoado) | LC | PA | -1:41:30 | -46:36:19 |
| Presidente Castelo (vila) | LC | MS | -22:10:13 | -54:07:42 | Preta, Lagoa | HD | AM | -4:44:30 | -59:54:31 |
| Presidente Castelo Branco (cidade) | LC | PR | -23:16:40 | -52:09:07 | Preta, Lagoa | HD | AM | -5:12:41 | -60:41:28 |
| Presidente Castelo Branco, Usina Hidrelétrica | AG | PI | -6:45:23 | -43:33:20 | Preta, Lagoa | HD | RJ | -22:07:20 | -41:28:17 |

**Nomes Geográficos da Base Cartográfica Contínua do Brasil ao Milionésimo - BCIM,
 por categoria de informação, Unidade da Federação e coordenadas geográficas**

(continuação)

| Nomes geográficos | Categoria de informação | Unidade da Federação | Coordenadas geográficas | | Nomes geográficos | Categoria de informação | Unidade da Federação | Coordenadas geográficas | |
|-------------------------|-------------------------|----------------------|-------------------------|-----------|-------------------|-------------------------|----------------------|-------------------------|-----------|
| | | | Latitude | Longitude | | | | Latitude | Longitude |
| Preta, Lagoa | HD | RO | -12:11:47 | -63:05:00 | Preto, Rio | HD | AM | 00:12:13 | -62:34:02 |
| Pretinho, Igarapé | HD | RR | 00:19:45 | -61:26:49 | Preto, Rio | HD | AM | -1:52:25 | -64:15:38 |
| Pretinho, Igarapé | HD | RR | -0:45:24 | -62:05:53 | Preto, Rio | HD | AM | -8:24:54 | -62:04:08 |
| Pretinho, Igarapé | HD | RR | 00:21:30 | -62:22:44 | Preto, Rio | HD | AP | -0:04:53 | -51:38:13 |
| Preto da Costa, Rio | HD | BA | -13:50:58 | -39:54:22 | Preto, Rio | HD | BA | -14:42:15 | -40:09:39 |
| Preto da Eva, Rio | HD | AM | -3:03:47 | -59:23:02 | Preto, Rio | HD | BA | -13:34:27 | -39:31:39 |
| Preto da Eva, Rio | HD | AM | -2:34:59 | -59:45:35 | Preto, Rio | HD | BA | -12:32:13 | -41:33:44 |
| Preto do Candeias, Rio | HD | RO | -9:08:43 | -63:29:55 | Preto, Rio | HD | BA | -13:32:59 | -39:51:31 |
| Preto do Crespo, Rio | HD | RO | -9:31:14 | -63:00:07 | Preto, Rio | HD | BA | -11:02:14 | -45:02:57 |
| Preto do Crespo, Rio | HD | RO | -9:36:09 | -62:45:52 | Preto, Rio | HD | BA | -12:22:30 | -41:33:53 |
| Preto do Itambé, Rio | HD | MG | -19:21:05 | -43:16:25 | Preto, Rio | HD | BA | -13:31:31 | -39:40:38 |
| Preto do Pantaleão, Rio | HD | AM | -3:45:19 | -59:16:46 | Preto, Rio | HD | BA | -12:50:17 | -41:27:16 |
| Preto do Sul, Rio | HD | ES | -18:46:44 | -40:00:32 | Preto, Rio | HD | DF | -16:00:00 | -47:21:46 |
| Preto ou Ari, Igarapé | HD | AM | -8:49:04 | -67:08:29 | Preto, Rio | HD | DF | -15:47:40 | -47:20:25 |
| Preto ou Ari, Igarapé | HD | AM | -8:39:54 | -67:14:25 | Preto, Rio | HD | ES | -21:05:56 | -41:13:13 |
| Preto, Córrego | HD | BA | -15:26:48 | -39:14:16 | Preto, Rio | HD | ES | -21:12:46 | -41:11:19 |
| Preto, Córrego | HD | MT | -13:29:35 | -60:18:30 | Preto, Rio | HD | ES | -18:46:21 | -40:23:04 |
| Preto, Córrego | HD | MT | -13:33:34 | -60:25:09 | Preto, Rio | HD | GO | -17:11:39 | -50:31:45 |
| Preto, Córrego | HD | TO | -12:32:58 | -47:17:49 | Preto, Rio | HD | GO | -14:23:11 | -50:38:22 |
| Preto, Igarapé | HD | AC | -7:49:03 | -73:07:50 | Preto, Rio | HD | GO | -13:57:35 | -47:55:50 |
| Preto, Igarapé | HD | AC | -9:40:03 | -67:11:25 | Preto, Rio | HD | GO | -18:23:28 | -50:45:44 |
| Preto, Igarapé | HD | AC | -9:13:19 | -70:41:02 | Preto, Rio | HD | GO | -15:32:59 | -47:17:40 |
| Preto, Igarapé | HD | AC | -7:47:53 | -71:00:59 | Preto, Rio | HD | MA | -3:33:30 | -43:21:27 |
| Preto, Igarapé | HD | AC | -7:40:37 | -73:05:39 | Preto, Rio | HD | MA | -3:56:57 | -43:02:44 |
| Preto, Igarapé | HD | AC | -8:20:06 | -73:17:31 | Preto, Rio | HD | MG | -18:17:01 | -47:23:41 |
| Preto, Igarapé | HD | AC | -7:55:53 | -71:21:03 | Preto, Rio | HD | MG | -17:24:09 | -41:14:40 |
| Preto, Igarapé | HD | AC | -9:45:23 | -67:19:34 | Preto, Rio | HD | MG | -15:21:46 | -45:54:07 |
| Preto, Igarapé | HD | AC | -7:31:59 | -72:48:21 | Preto, Rio | HD | MG | -16:54:30 | -43:14:02 |
| Preto, Igarapé | HD | AM | -8:43:22 | -67:43:08 | Preto, Rio | HD | MG | -19:16:14 | -43:24:17 |
| Preto, Igarapé | HD | AM | -1:43:43 | -61:46:41 | Preto, Rio | HD | MG | -19:37:01 | -41:57:52 |
| Preto, Igarapé | HD | AM | -7:16:48 | -68:23:00 | Preto, Rio | HD | MG | -20:37:27 | -41:50:32 |
| Preto, Igarapé | HD | AM | -3:12:05 | -68:13:03 | Preto, Rio | HD | MG | -16:28:51 | -46:46:53 |
| Preto, Igarapé | HD | AM | -2:16:13 | -59:55:27 | Preto, Rio | HD | MG | -15:48:01 | -42:44:41 |
| Preto, Igarapé | HD | AM | -1:59:43 | -61:25:01 | Preto, Rio | HD | MG | -15:14:31 | -45:49:39 |
| Preto, Igarapé | HD | AM | -8:34:08 | -59:36:34 | Preto, Rio | HD | MG | -17:58:05 | -43:21:12 |
| Preto, Igarapé | HD | AM | -8:34:11 | -61:14:57 | Preto, Rio | HD | MG | -15:08:48 | -45:45:01 |
| Preto, Igarapé | HD | AM | -9:21:34 | -66:50:32 | Preto, Rio | HD | MG | -17:57:37 | -43:56:08 |
| Preto, Igarapé | HD | AM | -7:34:28 | -63:37:28 | Preto, Rio | HD | MG | -16:11:37 | -41:04:02 |
| Preto, Igarapé | HD | AM | -7:38:27 | -68:21:44 | Preto, Rio | HD | MG | -19:03:31 | -43:33:08 |
| Preto, Igarapé | HD | AM | -7:13:32 | -65:12:37 | Preto, Rio | HD | MG | -18:51:42 | -43:49:56 |
| Preto, Igarapé | HD | AM | -1:17:10 | -63:38:22 | Preto, Rio | HD | MG | -15:41:15 | -42:38:51 |
| Preto, Igarapé | HD | AM | -2:49:40 | -61:42:28 | Preto, Rio | HD | MG | -21:03:15 | -42:30:01 |
| Preto, Igarapé | HD | AM | -5:26:41 | -60:55:01 | Preto, Rio | HD | MT | -11:46:28 | -58:33:31 |
| Preto, Igarapé | HD | AM | -8:50:48 | -67:58:36 | Preto, Rio | HD | MT | -10:59:10 | -52:55:34 |
| Preto, Igarapé | HD | AM | -9:15:42 | -66:38:31 | Preto, Rio | HD | MT | -11:05:52 | -52:40:20 |
| Preto, Igarapé | HD | AM | -4:03:15 | -60:10:32 | Preto, Rio | HD | MT | -11:17:28 | -51:32:35 |
| Preto, Igarapé | HD | MT | -9:31:39 | -54:45:32 | Preto, Rio | HD | MT | -11:51:39 | -58:52:09 |
| Preto, Igarapé | HD | PA | -1:29:33 | -54:41:24 | Preto, Rio | HD | MT | -14:18:58 | -56:13:56 |
| Preto, Igarapé | HD | PA | -6:11:48 | -57:03:47 | Preto, Rio | HD | PA | -8:57:54 | -50:20:07 |
| Preto, Igarapé | HD | PA | -8:22:51 | -57:12:58 | Preto, Rio | HD | PA | -4:52:10 | -50:33:41 |
| Preto, Igarapé | HD | PA | -1:31:39 | -53:35:14 | Preto, Rio | HD | PA | -5:25:58 | -50:10:15 |
| Preto, Igarapé | HD | RO | -9:18:00 | -61:45:21 | Preto, Rio | HD | PA | -7:23:57 | -51:18:41 |
| Preto, Igarapé | HD | RO | -12:11:59 | -62:55:56 | Preto, Rio | HD | PA | -1:16:59 | -51:01:53 |
| Preto, Igarapé | HD | RO | -8:51:34 | -62:02:37 | Preto, Rio | HD | PR | -23:54:42 | -51:03:48 |
| Preto, Igarapé | HD | RR | -0:27:31 | -61:03:39 | Preto, Rio | HD | PR | -25:30:55 | -50:49:58 |
| Preto, Igarapé do | HD | AM | -3:54:48 | -59:23:36 | Preto, Rio | HD | RJ | -22:10:15 | -42:57:49 |
| Preto, Igarapé do | HD | AM | -2:42:17 | -61:45:01 | Preto, Rio | HD | RJ | -22:10:53 | -42:59:52 |
| Preto, Igarapé do | HD | AM | -3:59:02 | -59:24:02 | Preto, Rio | HD | RJ | -22:13:04 | -43:04:14 |
| Preto, Lago | HD | TO | -10:35:15 | -50:07:21 | Preto, Rio | HD | RJ | -22:10:45 | -42:51:18 |
| Preto, Riacho | HD | BA | -10:23:12 | -40:56:20 | Preto, Rio | HD | RJ | -22:00:29 | -43:20:43 |
| Preto, Ribeirão | HD | MS | -20:54:52 | -53:30:19 | Preto, Rio | HD | RJ | -21:43:19 | -41:36:06 |
| Preto, Ribeirão | HD | MS | -20:53:55 | -53:40:56 | Preto, Rio | HD | RJ | -22:09:32 | -44:02:59 |
| Preto, Ribeirão | HD | MT | -11:57:40 | -55:32:27 | Preto, Rio | HD | RO | -9:07:55 | -62:34:36 |
| Preto, Ribeirão | HD | MT | -10:04:46 | -51:58:21 | Preto, Rio | HD | RO | -8:25:49 | -62:53:39 |
| Preto, Ribeirão | HD | PR | -23:21:45 | -50:31:44 | Preto, Rio | HD | RO | -8:12:36 | -62:57:17 |
| Preto, Rio | HD | AM | 0:00:0-0 | -62:34:00 | Preto, Rio | HD | RR | 01:48:37 | -61:46:18 |
| Preto, Rio | HD | AM | 00:21:31 | -64:28:47 | Preto, Rio | HD | RR | 01:56:01 | -61:43:18 |
| Preto, Rio | HD | AM | -0:15:12 | -62:26:37 | Preto, Rio | HD | SC | -26:50:01 | -51:08:03 |

**Nomes Geográficos da Base Cartográfica Contínua do Brasil ao Milionésimo - BCIM,
por categoria de informação, Unidade da Federação e coordenadas geográficas**

(continuação)

| Nomes geográficos | Categoria de informação | Unidade da Federação | Coordenadas geográficas | | Nomes geográficos | Categoria de informação | Unidade da Federação | Coordenadas geográficas | |
|--|-------------------------|----------------------|-------------------------|-----------|---|-------------------------|----------------------|-------------------------|-----------|
| | | | Latitude | Longitude | | | | Latitude | Longitude |
| Preto, Rio | HD | SC | -26:30:49 | -51:11:39 | Príncipe (vila) | LC | TO | -11:56:05 | -47:37:00 |
| Preto, Rio | HD | SC | -26:37:21 | -49:40:46 | Príncipe da Beira (vila) | LC | RO | -12:25:25 | -64:24:45 |
| Preto, Rio | HD | SC | -26:22:49 | -49:35:55 | Príncipe, Ponta do | HD | ES | -20:31:11 | -29:18:55 |
| Preto, Rio | HD | SP | -24:08:34 | -46:54:21 | Priuma, Riacho do | HD | BA | -11:49:03 | -37:37:16 |
| Preto, Rio | HD | SP | -20:31:46 | -49:27:51 | Priuma, Riacho do | HD | BA | -9:43:24 | -39:15:54 |
| Preto, Rio | HD | SP | -24:13:04 | -47:52:40 | Proama (outras localidades) | LC | AM | -4:39:10 | -61:15:28 |
| Preto, Rio | HD | TO | -11:29:07 | -49:24:32 | Proaná Urubuema, Rio | HD | PA | -2:04:16 | -49:58:20 |
| Preto, Rio | HD | TO | -12:03:34 | -50:30:22 | Proaná Urubuema, Rio | HD | PA | -1:56:24 | -49:51:50 |
| Preto, Rio | HD | TO | -10:45:53 | -46:16:26 | Procópio, Igarapé do | HD | AM | -2:44:36 | -59:24:00 |
| Preto, Rio | HD | TO | -9:48:09 | -47:59:48 | Procópio, Igarapé do | HD | AM | -2:42:58 | -59:29:46 |
| Preto, Rio | HD | TO | -10:27:49 | -47:22:50 | Procópio, Ilha do | HD | PA | -4:33:08 | -54:01:28 |
| Preto, Rio | HD | TO | -12:16:45 | -50:32:19 | Proença (outras localidades) | LC | SP | -23:45:49 | -49:20:13 |
| Preto, Rio | HD | TO | -7:19:57 | -48:44:46 | Professor Jamil (cidade) | LC | GO | -17:15:03 | -49:14:38 |
| Preto, Rio | HD | TO | -9:49:15 | -48:02:11 | Professor Maurício Joppert, Aeródromo | ST | MG | -17:17:35 | -43:57:29 |
| Preto, Rio | HD | TO | -11:36:27 | -49:14:26 | Professor Sperber (vila) | LC | MG | -19:58:51 | -41:41:30 |
| Preto, Rio | HD | TO | -9:39:52 | -47:58:56 | Professor Urbano Ernesto Stumpf, Aeroporto | ST | SP | -23:13:42 | -45:52:14 |
| Preto, Rio | HD | TO | -9:53:49 | -48:05:55 | Profeta (outras localidades) | LC | AC | -7:43:47 | -72:37:41 |
| Preto, Rio | HD | TO | -10:34:38 | -47:25:39 | Progresso (cidade) | LC | RS | -29:14:38 | -52:18:43 |
| Preto, Rio | HD | TO | -11:59:30 | -50:27:58 | Progresso (outras localidades) | LC | AC | -8:05:34 | -72:05:06 |
| Preto, Rio | HD | TO | -10:35:45 | -46:31:02 | Progresso (outras localidades) | LC | MT | -13:01:58 | -55:53:29 |
| Preto, Rio | HD | TO | -9:00:20 | -47:24:51 | Progresso (outras localidades) | LC | PA | -0:43:23 | -50:40:33 |
| Preto, Rio | HD | TO | -10:42:35 | -46:15:32 | Progresso (outras localidades) | LC | PA | -1:52:44 | -48:27:20 |
| Pretos, Igarapé | HD | PA | -6:56:19 | -57:10:26 | Progresso (outras localidades) | LC | RR | 04:07:01 | -60:22:01 |
| Pretos, Igarapé dos | HD | PA | -6:44:22 | -57:18:39 | Progresso (outras localidades) | LC | RS | -30:50:10 | -55:01:14 |
| Pretos, Ilha dos | HD | MA | -2:31:37 | -43:49:53 | Progresso (povoado) | LC | PR | -22:46:28 | -51:30:50 |
| Prevenido (vila) | LC | BA | -11:27:35 | -41:30:23 | Progresso (vila) | LC | MT | -14:39:26 | -57:21:37 |
| Priacha, Riacho | HD | AL | -9:52:00 | -36:57:05 | Progresso (vila) | LC | RS | -27:34:51 | -52:52:41 |
| Primavera (cidade) | LC | PA | -0:56:34 | -47:06:57 | Progresso (vila) | LC | RS | -29:14:11 | -53:00:22 |
| Primavera (cidade) | LC | PE | -8:19:51 | -35:21:14 | Progresso (vila) | LC | RS | -27:39:02 | -54:13:16 |
| Primavera (outras localidades) | LC | AC | -8:41:58 | -71:39:36 | Progresso, Córrego | HD | MS | -20:51:41 | -54:31:34 |
| Primavera (outras localidades) | LC | AM | -3:30:01 | -61:42:32 | Progresso, Córrego | HD | MS | -21:50:09 | -57:49:45 |
| Primavera (outras localidades) | LC | AM | -1:53:22 | -61:31:29 | Progresso, Córrego | HD | MS | -21:57:55 | -57:41:52 |
| Primavera (outras localidades) | LC | GO | -13:51:31 | -50:35:48 | Projeto Ariri, Aeródromo | ST | PA | -6:11:15 | -54:04:18 |
| Primavera (outras localidades) | LC | MS | -22:07:38 | -54:56:45 | Projeto Cumaru (povoado) | LC | PA | -7:49:22 | -50:46:23 |
| Primavera (outras localidades) | LC | MT | -15:29:41 | -60:04:32 | Projeto Dinâmica Biológica de Fragmentos | | | | |
| Primavera (outras localidades) | LC | MT | -16:16:22 | -57:37:30 | Florestais, Área de Relevante Interesse Ecológico | LM | AM | -2:24:23 | -59:54:07 |
| Primavera (outras localidades) | LC | MT | -10:02:21 | -52:00:32 | Projeto Piauí (outras localidades) | LC | PI | -8:21:21 | -43:48:48 |
| Primavera (outras localidades) | LC | PA | -1:54:02 | -53:03:39 | Promissão (cidade) | LC | SP | -21:32:13 | -49:51:28 |
| Primavera (outras localidades) | LC | PA | -7:29:36 | -50:05:53 | Promissão (outras localidades) | LC | BA | -16:22:27 | -39:51:34 |
| Primavera (povoado) | LC | CE | -5:40:08 | -39:38:51 | Promissão (outras localidades) | LC | MA | -9:45:12 | -46:06:59 |
| Primavera (povoado) | LC | PR | -23:07:13 | -50:48:39 | Promissão (outras localidades) | LC | MT | -16:49:21 | -54:12:15 |
| Primavera (povoado) | LC | SP | -22:30:43 | -52:52:08 | Promissão (outras localidades) | LC | PA | -9:18:59 | -50:56:49 |
| Primavera (povoado) | LC | SP | -20:11:21 | -47:17:44 | Promissão (outras localidades) | LC | SP | -22:19:41 | -52:12:33 |
| Primavera (vila) | LC | MT | -12:51:14 | -55:49:54 | Promissão, Córrego | HD | PA | -9:18:15 | -50:58:28 |
| Primavera de Rondônia (cidade) | LC | RO | -11:49:40 | -61:19:15 | Promissão, Represa de | HD | SP | -21:32:30 | -49:24:17 |
| Primavera do Leste (cidade) | LC | MT | -15:31:40 | -54:20:45 | Propriá (cidade) | LC | SE | -10:12:39 | -36:50:24 |
| Primavera do Leste, Aeródromo | ST | MT | -15:33:54 | -54:20:14 | Propriá (outras localidades) | LC | BA | -11:04:40 | -42:11:26 |
| Primavera, Igarapé | HD | AC | -9:48:28 | -70:33:46 | Propriá, Aeródromo | ST | SE | -10:16:00 | -36:49:59 |
| Primavera, Igarapé | HD | AC | -8:40:18 | -71:48:01 | Prosperança (outras localidades) | LC | PA | -2:04:25 | -53:44:11 |
| Primavera, Igarapé | HD | AP | 02:08:11 | -53:08:06 | Prosperidade (outras localidades) | LC | AM | -4:19:40 | -69:34:25 |
| Primavera, Rio | HD | MT | -12:54:00 | -59:30:44 | Protásio Alves (cidade) | LC | RS | -28:45:25 | -51:28:22 |
| Primeira Cachoeira, Cachoeira | HD | RR | 01:04:35 | -60:27:52 | Proteção (outras localidades) | LC | MS | -19:33:00 | -55:19:26 |
| Primeira Cruz (cidade) | LC | MA | -2:30:36 | -43:26:16 | Providência (outras localidades) | LC | AM | -5:04:45 | -67:05:00 |
| Primeira Laje (outras localidades) | LC | BA | -10:35:56 | -43:29:17 | Providência (outras localidades) | LC | AM | -6:33:21 | -69:03:16 |
| Primeira Lia (outras localidades) | LC | BA | -17:58:42 | -40:00:35 | Providência (outras localidades) | LC | AM | -8:55:21 | -68:37:52 |
| Primeira Terra (outras localidades) | LC | RO | -12:11:10 | -64:26:49 | Providência (outras localidades) | LC | MT | -10:33:02 | -61:26:37 |
| Primeirinho, Rio | HD | SC | -26:36:51 | -53:17:49 | Providência (vila) | LC | MG | -21:39:45 | -42:35:44 |
| Primeiro de Maio (cidade) | LC | PR | -22:51:03 | -51:01:40 | Providência ou Cachoeira, Igarapé da | HD | RO | -10:17:48 | -61:37:59 |
| Primeiro de Março, Cachoeira | HD | RO | -11:03:37 | -62:09:53 | Providência, Igarapé | HD | RO | -12:43:54 | -61:39:03 |
| Primo Bitti, Aeródromo | ST | ES | -19:49:33 | -40:06:01 | Providência, Igarapé | HD | RO | -12:33:32 | -61:32:01 |
| Princesa (cidade) | LC | SC | -26:26:31 | -53:35:52 | Providência, Ilha | HD | AM | -0:18:17 | -63:59:58 |
| Princesa (outras localidades) | LC | RS | -31:38:06 | -52:19:48 | Providência, Rio | HD | TO | -9:44:57 | -48:45:21 |
| Princesa (vila) | LC | ES | -20:41:42 | -40:55:59 | Providência, Rio | HD | TO | -9:31:17 | -48:30:37 |
| Princesa da Serra (outras localidades) | LC | MT | -9:55:04 | -61:28:26 | Prudência, Ribeirão | HD | MT | -11:08:25 | -55:04:09 |
| Princesa do Xingu (outras localidades) | LC | PA | -3:10:19 | -52:24:09 | Prudência e Moraes (vila) | LC | SP | -20:31:44 | -50:30:07 |
| Princesa Isabel (cidade) | LC | PB | -7:44:13 | -37:59:34 | Prudência Thomaz (vila) | LC | MS | -21:38:47 | -54:25:30 |
| Princesa Isabel (outras localidades) | LC | PA | -3:17:18 | -52:39:06 | Prudente de Moraes (cidade) | LC | MG | -19:28:55 | -44:09:18 |
| Princesa, Ilha da | HD | AM | -0:12:24 | -59:11:16 | Prudentópolis (cidade) | LC | PR | -25:12:46 | -50:58:40 |

**Nomes Geográficos da Base Cartográfica Contínua do Brasil ao Milionésimo - BCIM,
 por categoria de informação, Unidade da Federação e coordenadas geográficas**

(continuação)

| Nomes geográficos | Categoria de informação | Unidade da Federação | Coordenadas geográficas | | Nomes geográficos | Categoria de informação | Unidade da Federação | Coordenadas geográficas | |
|-------------------------------------|-------------------------|----------------------|-------------------------|-----------|--------------------------------------|-------------------------|----------------------|-------------------------|-----------|
| | | | Latitude | Longitude | | | | Latitude | Longitude |
| Prudentópolis, Aeródromo | ST | PR | -25:10:53 | -50:55:23 | Puraquê (povoado) | LC | MA | -3:35:46 | -45:00:25 |
| Pubas (outras localidades) | LC | PI | -6:06:19 | -42:23:08 | Puraquê, Igarapé | HD | MA | -3:40:53 | -45:09:20 |
| Público Araras, Açude | HD | CE | -4:17:24 | -40:28:41 | Puraquê, Igarapé | HD | MA | -3:31:05 | -44:55:42 |
| Público Cruzeta, Açude | HD | RN | -6:22:21 | -36:43:40 | Puretê (outras localidades) | LC | AM | -3:00:01 | -69:03:17 |
| Público Curimataú, Açude | HD | PB | -6:42:13 | -36:02:57 | Pureza ou Puratá, Rio | HD | AM | -3:21:53 | -69:39:32 |
| Público de Tremedal, Açude | HD | BA | -14:59:24 | -41:24:46 | Pureza (cidade) | LC | RN | -5:28:01 | -35:33:21 |
| Público Marechal Dutra, Açude | HD | RN | -6:23:12 | -36:34:59 | Pureza (vila) | LC | RJ | -21:35:15 | -41:49:56 |
| Público Pataxós, Açude | HD | RN | -5:36:58 | -36:48:52 | Pureza, Riacho | HD | MA | -8:47:58 | -46:06:26 |
| Público Pilões, Açude | HD | PB | -6:40:49 | -38:31:15 | Purezinha, Riacho | HD | MA | -8:50:25 | -46:12:35 |
| Público Pompeu Sobrinho, Açude | HD | CE | -4:52:31 | -39:10:31 | Purezinho (outras localidades) | LC | MA | -8:48:48 | -46:05:53 |
| Público, Açude | HD | RN | -6:12:18 | -38:26:14 | Purgatório, Cachoeira do | HD | PA | -3:39:58 | -54:24:19 |
| Puçá (outras localidades) | LC | PI | -8:13:34 | -44:23:07 | Purificação (outras localidades) | LC | MG | -16:38:14 | -43:17:06 |
| Puçá (outras localidades) | LC | TO | -10:50:14 | -47:34:05 | Purilândia (vila) | LC | RJ | -20:55:52 | -41:56:54 |
| Puçá, Igarapé | HD | AM | -4:48:34 | -66:35:28 | Puriti, Lago | HD | AM | -4:03:29 | -61:42:02 |
| Puçazeiro (outras localidades) | LC | BA | -13:06:54 | -45:14:27 | Puru Grande, Lagoa | HD | AM | -4:13:58 | -59:26:29 |
| Puciarí, Igarapé | HD | AM | -7:42:12 | -64:51:36 | Purucura (povoado) | LC | AM | -3:23:23 | -59:45:02 |
| Pucumã, Riacho | HD | MA | -5:32:37 | -44:19:37 | Puruê, Rio | HD | RR | 03:25:09 | -62:43:39 |
| Pucuruí, Rio | HD | PA | -1:28:01 | -51:31:25 | Puruí, Rio | HD | AM | -2:08:04 | -68:55:55 |
| Pucuruí, Rio | HD | PA | -3:20:26 | -50:08:07 | Purumim (outras localidades) | LC | RS | -29:43:55 | -50:00:24 |
| Pucuruí, Rio | HD | PA | -4:34:52 | -50:08:33 | Purupuru, Lago | HD | AM | -3:23:39 | -59:46:04 |
| Pucuruizinho, Igarapé | HD | PA | -3:26:38 | -49:55:09 | Purus, Floresta Nacional do | LM | AM | -8:16:13 | -67:40:35 |
| Pudim (outras localidades) | LC | RN | -6:48:12 | -36:34:36 | Purus, Ilha do | HD | AM | -3:40:05 | -61:29:33 |
| Puduari, Rio | HD | AM | -2:38:16 | -61:19:53 | Purus, Rio | HD | AC | -9:00:54 | -69:32:41 |
| Puduari, Rio | HD | AM | -2:19:58 | -61:19:29 | Purus, Rio | HD | AM | -7:19:27 | -64:58:51 |
| Puerto Busch, Farol | ST | MS | -20:04:20 | -58:01:21 | Purusinho (outras localidades) | LC | AM | -4:06:16 | -59:24:30 |
| Puga, Morro do | HP | MS | -19:37:58 | -57:32:05 | Puruzinho, Igarapé | HD | AM | -7:26:38 | -63:09:31 |
| Pugmil (cidade) | LC | TO | -10:25:26 | -48:53:38 | Puruzinho, Lago | HD | AM | -7:21:36 | -63:03:40 |
| Pui (outras localidades) | LC | AC | -9:47:06 | -67:19:46 | Putiá, Lajeado do | HD | RS | -28:24:03 | -52:51:53 |
| Puinha (povoado) | LC | MG | -19:06:57 | -42:32:04 | Putiá, Rio | HD | MS | -23:38:59 | -55:05:19 |
| Puitá, Arroio | HD | RS | -29:03:40 | -55:23:36 | Putinga (cidade) | LC | RS | -29:00:07 | -52:09:14 |
| Puitá, Arroio | HD | RS | -29:01:42 | -55:18:57 | Putinga, Arroio | HD | RS | -29:02:13 | -52:05:21 |
| Puiú, Riacho | HD | CE | -6:12:03 | -40:29:41 | Putiu, Igarapé | HD | AC | -9:50:38 | -68:08:43 |
| Pukimabuei, Rio | HD | AM | 00:51:19 | -65:18:10 | Putiu, Igarapé | HD | AC | -9:45:18 | -68:08:02 |
| Pukimabuei, Rio | HD | AM | 00:33:01 | -65:04:04 | Putunã ou Uberaba, Rio | HD | PR | -25:00:08 | -48:46:34 |
| Pukimabuei, Rio | HD | AM | 00:48:20 | -65:17:54 | Puturi, Rio | HD | AM | -8:17:26 | -68:50:57 |
| Pulador (outras localidades) | LC | MS | -21:33:05 | -57:10:40 | Puturi, Rio | HD | AM | -8:06:54 | -68:34:40 |
| Pulador (outras localidades) | LC | MS | -21:57:43 | -57:08:19 | Puii (povoado) | LC | PE | -8:36:57 | -37:28:05 |
| Pulador (vila) | LC | RS | -28:48:29 | -52:01:56 | Puxinanã (cidade) | LC | PB | -7:09:39 | -35:57:39 |
| Pulador (vila) | LC | RS | -28:17:35 | -52:34:07 | Puxiritéua, Igarapé | HD | AM | 00:34:06 | -64:06:56 |
| Pulador, Arroio | HD | RS | -28:39:01 | -53:04:32 | Puxuri (outras localidades) | LC | AM | -0:36:04 | -66:03:14 |
| Pulcapa (outras localidades) | LC | AC | -7:50:49 | -72:44:24 | Quadra (cidade) | LC | SP | -23:17:56 | -48:03:18 |
| Pulgas, Ilha das | HD | MT | -8:23:21 | -57:40:41 | Quadrada, Lagoa | HD | MT | -13:06:01 | -50:39:38 |
| Punaenã, Igarapé | HD | AM | -7:39:22 | -64:24:57 | Quadros, Ilha dos | HD | AM | -7:09:08 | -60:41:11 |
| Punaú (povoado) | LC | RN | -5:20:47 | -35:25:00 | Quadros, Lagoa dos | HD | RS | -29:42:01 | -50:05:13 |
| Punga, Lago | HD | AM | -4:38:24 | -66:37:31 | Quaique, Aldeia Indígena | LC | AM | -4:13:49 | -69:31:07 |
| Punicici, Rio | HD | AM | -8:07:01 | -65:06:39 | Quaquajó, Furo | HD | PA | -1:33:12 | -50:52:38 |
| Punicini, Rio | HD | AM | -8:28:42 | -64:42:54 | Quaraquá (vila) | LC | BA | -15:10:00 | -41:20:53 |
| Punicini, Rio | HD | AM | -8:05:00 | -65:09:24 | Quaraí (cidade) | LC | RS | -30:23:16 | -56:27:03 |
| Punyaia (outras localidades) | LC | AM | 00:15:17 | -70:01:38 | Quaraí, Rio | HD | RS | -30:16:06 | -57:29:12 |
| Pupona, Ilha do | HD | AM | -2:59:10 | -67:51:25 | Quaraí, Rio | HD | RS | -30:11:17 | -57:09:23 |
| Pupunha Rupitá (outras localidades) | LC | AM | 01:25:46 | -68:35:21 | Quaraim (vila) | LC | RS | -27:48:51 | -54:19:04 |
| Pupunha, Igarapé | HD | AM | -6:10:00 | -58:39:25 | Quaraí-mirim, Arroio | HD | RS | -30:15:02 | -56:25:28 |
| Pupunha, Igarapé | HD | AM | 0:0:52:0:5 | -62:25:34 | Quaraí-mirim, Arroio | HD | RS | -30:17:15 | -56:08:41 |
| Pupunha, Igarapé | HD | AM | -5:30:47 | -58:36:47 | Quararema, Rio | HD | SE | -11:27:26 | -37:32:25 |
| Pupunha, Lago | HD | AM | -5:19:27 | -62:53:28 | Quarena (outras localidades) | LC | RR | -0:18:19 | -61:52:10 |
| Pupunhas (outras localidades) | LC | AM | -5:06:28 | -67:10:32 | Quarenta (outras localidades) | LC | PA | -2:42:36 | -48:52:27 |
| Pupunhas, Igarapé | HD | AM | -7:29:00 | -62:52:40 | Quarenta (povoado) | LC | PA | -0:39:17 | -47:32:25 |
| Pupunhas, Ilha | HD | AM | -7:18:54 | -62:57:38 | Quarenta (povoado) | LC | SC | -26:43:56 | -51:20:30 |
| Pupunhas, Lago de | HD | AM | -5:36:22 | -67:45:22 | Quarenta e Dois (outras localidades) | LC | MT | -13:22:30 | -52:08:42 |
| Pupunhas, Lagoa da | HD | AM | -5:02:07 | -66:55:31 | Quarenta e Quatro, Ribeirão | HD | MT | -14:04:36 | -59:41:17 |
| Pupunhas, Lagoa das | HD | AM | -7:27:52 | -62:56:38 | Quarenta Ilhas, Ilha | HD | AM | 0:0:16:0:7 | -59:10:24 |
| Pupunhateua (outras localidades) | LC | PA | -1:27:31 | -48:09:54 | Quaresma e Quatro, Ribeirão | HD | MT | -13:56:47 | -59:38:15 |
| Pupunheira (outras localidades) | LC | AM | -7:26:27 | -67:42:48 | Quari, Lago | HD | AM | -2:58:17 | -57:41:48 |
| Puraquê (outras localidades) | LC | AP | 00:38:07 | -50:28:58 | Quari-Quari, Igarapé | HD | AM | -2:06:12 | -58:39:23 |
| Puraquê Ponta (outras localidades) | LC | AM | 01:05:47 | -69:17:49 | Quartéis (povoado) | LC | MG | -18:01:41 | -43:44:04 |
| Puraquê, Cachoeira | HD | PA | -3:45:54 | -54:21:34 | Quartel (povoado) | LC | ES | -19:31:26 | -40:08:52 |
| Puraquê, Igarapé | HD | PA | -3:27:43 | -54:50:22 | Quartel 53 BIS (povoado) | LC | PA | -4:17:00 | -56:03:44 |
| Puraquequara, Rio | HD | AM | -3:01:43 | -59:49:28 | Quartel de São João (vila) | LC | MG | -19:15:17 | -45:46:06 |

**Nomes Geográficos da Base Cartográfica Contínua do Brasil ao Milionésimo - BCIM,
por categoria de informação, Unidade da Federação e coordenadas geográficas**

(continuação)

| Nomes geográficos | Categoria de informação | Unidade da Federação | Coordenadas geográficas | | Nomes geográficos | Categoria de informação | Unidade da Federação | Coordenadas geográficas | |
|------------------------------------|-------------------------|----------------------|-------------------------|-----------|---------------------------------------|-------------------------|----------------------|-------------------------|-----------|
| | | | Latitude | Longitude | | | | Latitude | Longitude |
| Quartel do Sacramento (vila) | LC | MG | -19:43:55 | -42:17:35 | Quebrado (vila) | LC | RS | -27:51:09 | -53:12:17 |
| Quartel Geral (cidade) | LC | MG | -19:16:26 | -45:33:25 | Quebrado, Córrego | HD | MT | -13:03:10 | -52:34:11 |
| Quartel, Córrego | HD | ES | -19:31:02 | -40:08:19 | Quebrado, Córrego | HD | MT | -12:56:01 | -52:39:44 |
| Quarto Centenário (cidade) | LC | PR | -24:16:44 | -53:04:33 | Quebra-Linha (outras localidades) | LC | GO | -14:58:10 | -48:40:05 |
| Quartoze, Córrego | HD | MG | -17:46:56 | -40:41:48 | Quebra-Linha, Igarapé | HD | PA | -4:13:57 | -52:48:31 |
| Quartzito, Cachoeira | HD | RO | -11:19:20 | -60:30:02 | Quebra-Mar, Farol | ST | BA | -12:55:57 | -38:30:20 |
| Quaru, Igarapé | HD | AM | -6:50:31 | -64:47:09 | Quebrangulo (cidade) | LC | AL | -9:19:08 | -36:28:15 |
| Quatá (cidade) | LC | SP | -22:14:52 | -50:41:52 | Quebra-Perna, Rio | HD | PR | -24:19:03 | -50:29:18 |
| Quatá (outras localidades) | LC | AM | -0:12:54 | -65:04:22 | Quebra-pote, Ilha do | HD | PA | -1:00:53 | -57:03:53 |
| Quatá, Igarapé | HD | AM | -4:27:23 | -63:16:06 | Quebra-Ramo, Corredeira do | HD | MT | -9:06:29 | -59:23:01 |
| Quatá, Ribeirão | HD | MT | -13:05:27 | -56:00:50 | Quebra-Remo, Ponta do | HD | PA | -0:59:26 | -46:10:37 |
| Quatani, Igarapé | HD | AP | 02:39:36 | -52:08:41 | Queçaba (povoado) | LC | SC | -27:44:53 | -48:55:15 |
| Quati (outras localidades) | LC | AM | -5:39:02 | -63:31:11 | Quedas do Iguaçu (cidade) | LC | PR | -25:27:00 | -52:54:28 |
| Quati (outras localidades) | LC | GO | -17:38:07 | -52:51:52 | Queijada, Córrego da | HD | BA | -17:32:50 | -40:21:19 |
| Quati, Cachoeira | HD | AM | 01:42:21 | -67:13:53 | Queima (outras localidades) | LC | TO | -10:33:12 | -48:20:57 |
| Quati, Córrego | HD | MS | -19:01:28 | -54:11:09 | Queimada (outras localidades) | LC | AM | -7:15:58 | -68:37:50 |
| Quati, Córrego | HD | MS | -18:54:21 | -54:07:19 | Queimada (outras localidades) | LC | AP | -0:57:17 | -50:47:22 |
| Quati, Córrego | HD | PA | -7:58:48 | -50:53:51 | Queimada (outras localidades) | LC | BA | -10:11:51 | -43:27:23 |
| Quati, Córrego | HD | PA | -8:07:33 | -50:55:47 | Queimada (outras localidades) | LC | PA | -2:16:21 | -49:44:45 |
| Quati, Lago | HD | AM | -5:37:37 | -63:34:04 | Queimada (outras localidades) | LC | PI | -4:56:49 | -41:11:37 |
| Quati, Riacho do | HD | BA | -14:56:42 | -40:56:50 | Queimada da Roça (outras localidades) | LC | PI | -9:15:20 | -42:38:16 |
| Quati, Rio | HD | MS | -18:47:00 | -53:59:56 | Queimada do Canto (povoado) | LC | BA | -11:24:34 | -40:51:10 |
| Quatiara, Usina Hidrelétrica | AG | SP | -21:57:08 | -50:55:40 | Queimada do Curral (povoado) | LC | BA | -11:24:12 | -39:20:01 |
| Quatiguá (cidade) | LC | PR | -23:34:01 | -49:54:50 | Queimada do Rufino (povoado) | LC | BA | -11:49:25 | -41:53:47 |
| Quatiguaba (vila) | LC | CE | -3:40:43 | -41:04:11 | Queimada Grande (outras localidades) | LC | PI | -7:41:53 | -41:29:01 |
| Quatipuru (cidade) | LC | PA | -0:54:03 | -47:00:21 | Queimada Grande (povoado) | LC | PE | -8:36:16 | -36:22:37 |
| Quatipuru, Baía do | HD | PA | -0:50:45 | -46:54:58 | Queimada Grande, Farol | ST | SP | -24:29:08 | -46:40:34 |
| Quatipuru, Igarapé | HD | AM | -7:09:07 | -64:22:47 | Queimada Grande, Ilha | HD | SP | -24:29:14 | -46:40:36 |
| Quatipuru, Ponta | HD | PA | -0:42:35 | -46:58:07 | Queimada Nova (cidade) | LC | PI | -8:34:44 | -41:25:08 |
| Quatis (cidade) | LC | RJ | -22:24:25 | -44:15:28 | Queimada Nova (povoado) | LC | BA | -12:22:19 | -42:26:07 |
| Quatis, Riacho dos | HD | MA | -6:00:36 | -44:09:54 | Queimada Nova (vila) | LC | BA | -11:01:49 | -42:02:42 |
| Quatis, Rio dos | HD | BA | -11:44:41 | -40:38:45 | Queimada ou da Serraria, Ilha | HD | PA | -0:07:21 | -50:49:40 |
| Quatituba (vila) | LC | MG | -19:24:50 | -41:14:42 | Queimada, Aldeia Indígena | LC | MT | -14:26:40 | -58:08:37 |
| Quatorze de Abril, Cachoeira | HD | PA | 00:58:19 | -55:44:37 | Queimada, Aldeia Indígena | LC | RO | -11:50:04 | -63:14:47 |
| Quatorze de Abril, Rio | HD | RO | -11:05:19 | -60:45:13 | Queimada, Córrego da | HD | MT | -13:57:28 | -52:36:43 |
| Quatorze, Córrego | HD | PR | -23:05:54 | -53:31:27 | Queimada, Igarapé da | HD | AM | -5:13:15 | -59:11:57 |
| Quatorze, Córrego | HD | PR | -23:10:20 | -53:32:18 | Queimadas (cidade) | LC | BA | -10:58:40 | -39:37:26 |
| Quatorze, Córrego do | HD | MT | -10:47:19 | -52:21:47 | Queimadas (cidade) | LC | PB | -7:21:28 | -35:53:52 |
| Quatro Barracas, Igarapé | HD | AM | -7:09:50 | -72:40:01 | Queimadas (povoado) | LC | BA | -11:11:07 | -42:00:58 |
| Quatro Barras (cidade) | LC | PR | -25:21:57 | -49:04:37 | Queimadas (povoado) | LC | BA | -10:23:06 | -42:29:14 |
| Quatro Bocas (outras localidades) | LC | CE | -3:38:42 | -39:07:05 | Queimadas (povoado) | LC | MA | -2:18:32 | -45:16:02 |
| Quatro Cachoeiras, Rio | HD | RO | -10:09:15 | -62:53:22 | Queimadas, Aeródromo | ST | BA | -10:59:16 | -39:37:12 |
| Quatro Galhos, Igarapé | HD | RO | -11:31:24 | -64:09:44 | Queimadas, Lagoa das | HD | BA | -11:46:33 | -43:21:52 |
| Quatro Irmãos (outras localidades) | LC | AM | -2:31:23 | -57:55:30 | Queimadas, Vereda das | HD | BA | -11:39:39 | -43:29:27 |
| Quatro Irmãos (vila) | LC | RS | -27:49:35 | -52:26:15 | Queimado (outras localidades) | LC | RJ | -21:52:16 | -41:32:23 |
| Quatro Jotas (outras localidades) | LC | AC | -9:18:49 | -70:57:24 | Queimado (vila) | LC | ES | -20:10:04 | -40:21:55 |
| Quatro Pontes (cidade) | LC | PR | -24:34:30 | -53:58:37 | Queimado do Mendes (povoado) | LC | BA | -11:45:41 | -42:03:37 |
| Quatro Pontes ou Carmindo, Rio | HD | MT | -9:57:33 | -55:53:09 | Queimado, Cachoeira do | HD | GO | -16:10:38 | -47:19:56 |
| Quatros Bocas (outras localidades) | LC | PA | -2:25:27 | -48:14:39 | Queimado, Cachoeira do | HD | MG | -16:10:38 | -47:19:56 |
| Quebó Grande, Rio | HD | MT | -14:31:59 | -56:03:43 | Queimado, Lagoa do | HD | RN | -5:15:03 | -36:40:28 |
| Quebra Côco (vila) | LC | MS | -20:44:13 | -55:07:21 | Queimado, Ribeirão | HD | MT | -15:17:09 | -57:31:06 |
| Quebra Ferro, Córrego | HD | TO | -7:00:09 | -47:43:15 | Queimado, Rio do | HD | BA | -17:01:17 | -39:17:53 |
| Quebra Linho, Ilha | HD | BA | -12:28:25 | -43:14:36 | Queimados (cidade) | LC | RJ | -22:42:57 | -43:33:18 |
| Quebra, Ilha do | HD | AM | -3:50:20 | -63:35:51 | Queimados (povoado) | LC | BA | -16:32:25 | -39:24:54 |
| Quebra-Anzol, Rio | HD | MG | -19:36:33 | -46:36:51 | Queimados (vila) | LC | CE | -4:06:55 | -38:32:21 |
| Quebra-Canoa, Cachoeira | HD | RO | -11:33:42 | -60:26:16 | Queimados, Riacho | HD | PI | -8:07:30 | -42:00:53 |
| Quebracho, Arroio | HD | RS | -31:19:16 | -53:54:27 | Queimados, Riacho | HD | PI | -8:09:23 | -41:53:26 |
| Quebracho, Rio | HD | RS | -31:24:28 | -54:00:52 | Queiroga, Ribeirão | HD | MG | -19:07:25 | -41:43:58 |
| Quebra-Coco (outras localidades) | LC | GO | -15:04:24 | -49:40:29 | Queirós (outras localidades) | LC | AM | -4:43:23 | -62:10:03 |
| Quebra-Coco (outras localidades) | LC | SP | -21:31:37 | -51:11:24 | Queirós (povoado) | LC | MG | -17:56:11 | -42:28:42 |
| Quebra-coco, Córrego | HD | TO | -12:44:41 | -47:27:13 | Queiroz (cidade) | LC | SP | -21:47:56 | -50:14:24 |
| Quebra-Costela, Corredeira | HD | MT | -9:42:48 | -59:26:23 | Queixada (vila) | LC | MG | -17:16:25 | -42:01:20 |
| Quebra-costela, Ilha | HD | MT | -9:43:00 | -59:26:04 | Queixada, Córrego | HD | BA | -17:05:30 | -39:58:04 |
| Quebradas (outras localidades) | LC | MG | -16:30:08 | -46:32:26 | Queixada, Córrego do | HD | SP | -20:25:08 | -48:40:59 |
| Quebradas, Riacho das | HD | PI | -6:15:48 | -42:24:13 | Queixada, Igarapé | HD | AM | -7:05:29 | -59:48:07 |
| Quebra-Dentes (outras localidades) | LC | RS | -29:26:30 | -53:58:38 | Queixada, Igarapé | HD | RR | 01:53:29 | -61:51:19 |
| Quebra-dentes, Ribeirão | HD | MT | -16:15:00 | -52:56:27 | Queixada, Igarapé da | HD | AM | -1:35:04 | -58:59:38 |
| Quebra-dentes, Rio | HD | RS | -28:40:54 | -50:54:03 | Queixada, Ribeirão | HD | GO | -17:54:30 | -49:43:36 |

**Nomes Geográficos da Base Cartográfica Contínua do Brasil ao Milionésimo - BCIM,
 por categoria de informação, Unidade da Federação e coordenadas geográficas**

(continuação)

| Nomes geográficos | Categoria de informação | Unidade da Federação | Coordenadas geográficas | | Nomes geográficos | Categoria de informação | Unidade da Federação | Coordenadas geográficas | |
|---|-------------------------|----------------------|-------------------------|-----------|--|-------------------------|----------------------|-------------------------|-----------|
| | | | Latitude | Longitude | | | | Latitude | Longitude |
| Queixada, Ribeirão | HD | GO | -17:11:45 | -51:05:46 | Quilômetro Quarenta e Um (outras localidades) | LC | PR | -22:53:18 | -52:45:19 |
| Queixada, Ribeirão | HD | GO | -17:46:55 | -53:03:02 | Quilômetro Quarenta e Um (povoado) | LC | BA | -16:22:30 | -39:14:23 |
| Queixada, Rio | HD | MA | -2:37:14 | -43:15:58 | Quilômetro Trinta e Cinco (outras localidades) | LC | PA | -1:35:16 | -54:17:45 |
| Queixada, Rio | HD | MA | -2:44:03 | -43:17:44 | Quilômetro Vinte e Dois (povoado) | LC | BA | -16:23:01 | -39:26:24 |
| Quejeme, Córrego | HD | MG | -17:50:56 | -41:02:17 | Quimami (vila) | LC | CE | -7:11:19 | -39:03:30 |
| Queluz (cidade) | LC | SP | -22:32:13 | -44:46:26 | Quimiam, Igarapé | HD | AM | -8:19:32 | -67:29:33 |
| Queluzito (cidade) | LC | MG | -20:44:24 | -43:53:02 | Quimoá, Igarapé | HD | AC | -9:55:29 | -67:32:25 |
| Quem Dizia (outras localidades) | LC | PA | -3:11:09 | -56:34:24 | Quimoá, Igarapé | HD | AC | -10:02:47 | -67:36:51 |
| Quem-Quem (vila) | LC | MG | -16:00:32 | -43:31:35 | Quimproró, Rio | HD | RN | -6:16:49 | -36:49:47 |
| Quem-Quem, Rio | HD | MG | -16:06:19 | -43:31:40 | Quincoê (vila) | LC | CE | -6:12:42 | -39:25:40 |
| Quem-Quem, Rio | HD | MG | -16:25:43 | -43:24:24 | Quincoé, Riacho | HD | CE | -6:10:30 | -39:25:47 |
| Quena, Ponta do | HD | PA | -2:47:56 | -55:09:56 | Quincolé, Rio | HD | CE | -6:14:48 | -39:38:45 |
| Quenta-Sai (povoado) | LC | MG | -20:06:40 | -47:09:48 | Quincuncá (vila) | LC | CE | -6:51:32 | -39:36:45 |
| Quente, Rio | HD | MT | -12:42:48 | -53:56:07 | Quingones, Rio | HD | BA | -10:25:42 | -38:03:46 |
| Quequerem, Cachoeira | HD | AM | 00:06:49 | -66:11:18 | Quino, Rio | HD | RR | 04:41:48 | -60:41:02 |
| Querari, Aeródromo | ST | AM | 01:06:31 | -69:49:52 | Quinqueleré, Riacho | HD | CE | -7:01:05 | -40:01:38 |
| Querência (cidade) | LC | MT | -12:28:33 | -52:22:40 | Quinqueleré, Riacho | HD | CE | -7:09:49 | -40:10:22 |
| Querência (outras localidades) | LC | RS | -32:11:32 | -52:11:13 | Quinta (vila) | LC | RS | -32:04:33 | -52:15:41 |
| Querência do Norte (cidade) | LC | PR | -23:05:02 | -53:29:02 | Quinta do Sol (cidade) | LC | PR | -23:51:07 | -52:07:48 |
| Querência do Norte (povoado) | LC | RO | -11:57:17 | -61:22:44 | Quinta Seção da Barra (outras localidades) | LC | RS | -52:04:35 | -52:04:35 |
| Quererá (outras localidades) | LC | BA | -11:21:18 | -38:48:12 | Quintana (cidade) | LC | SP | -22:04:22 | -50:18:28 |
| Queriniutu, Rio | HD | AP | 02:12:35 | -53:09:12 | Quintão (vila) | LC | RS | -30:19:29 | -50:16:21 |
| Queromana, Arroio | HD | RS | -30:04:06 | -55:20:46 | Quintão, Lagoa do | HD | RS | -30:26:46 | -50:22:01 |
| Queromana, Arroio | HD | RS | -30:02:31 | -55:25:51 | Quintas (outras localidades) | LC | CE | -2:54:08 | -40:00:30 |
| Querosene, Cachoeira do | HD | RR | 02:44:16 | -62:47:48 | Quintinos (vila) | LC | MG | -18:51:07 | -46:04:48 |
| Queruzi, Igarapé | HD | AM | -7:12:45 | -68:02:06 | Quinze de Agosto, Ribeirão | HD | MT | -14:43:37 | -53:53:14 |
| Quevedos (cidade) | LC | RS | -29:21:10 | -54:04:19 | Quinze de Janeiro, Ribeirão | HD | SP | -21:16:48 | -51:05:05 |
| Quiari, Rio | HD | AM | 01:29:28 | -68:59:19 | Quinze de Novembro (cidade) | LC | RS | -28:44:31 | -53:05:42 |
| Quiçamã (povoado) | LC | SE | -10:53:24 | -37:10:07 | Quinze de Novembro (outras localidades) | LC | AC | -7:50:10 | -73:25:32 |
| Quicé (povoado) | LC | BA | -10:32:22 | -40:00:58 | Quinze de Novembro (vila) | LC | RS | -28:06:04 | -54:23:13 |
| Quicepucum, Arroio | HD | RS | -27:54:12 | -52:24:35 | Quinze de Novembro, Rio | HD | ES | -18:29:23 | -40:36:09 |
| Quiepe, Farol | ST | BA | -13:50:06 | -38:59:12 | Quinze de Novembro, Rio | HD | ES | -18:29:11 | -40:29:03 |
| Quigo, Riacho | HD | BA | -14:44:45 | -40:40:27 | Quinze de Novembro, Rio | HD | PA | 01:36:41 | -55:35:48 |
| Quijingue (cidade) | LC | BA | -10:45:10 | -39:12:36 | Quinze de Outubro (povoado) | LC | ES | -19:27:09 | -40:40:50 |
| Quijingue, Rio | HD | BA | -10:55:47 | -39:07:47 | Quinzópolis (povoado) | LC | PR | -23:02:11 | -50:34:01 |
| Quilombinho (outras localidades) | LC | MT | -16:06:27 | -55:36:26 | Quiofo, Igarapé | HD | AM | -6:55:09 | -70:05:35 |
| Quilombo (cidade) | LC | SC | -26:43:33 | -52:43:15 | Quipapá (cidade) | LC | PE | -8:49:40 | -36:00:43 |
| Quilombo (outras localidades) | LC | MT | -16:08:25 | -55:44:30 | Quirimirim, Igarapé | HD | AM | 00:10:14 | -67:16:19 |
| Quilombo (outras localidades) | LC | MT | -16:45:12 | -56:21:53 | Quirino (outras localidades) | LC | AM | -4:06:52 | -60:57:40 |
| Quilombo (outras localidades) | LC | PI | -9:01:44 | -44:54:38 | Quirino (povoado) | LC | RJ | -22:17:35 | -43:41:18 |
| Quilombo (outras localidades) | LC | SP | -21:58:14 | -49:05:00 | Quirino, Rio | HD | MA | -5:04:30 | -47:12:15 |
| Quilombo (povoado) | LC | GO | -16:14:54 | -49:32:59 | Quirino, Rio | HD | MA | -4:57:15 | -47:09:59 |
| Quilombo (povoado) | LC | MG | -20:27:57 | -44:30:16 | Quirinópolis (cidade) | LC | GO | -18:26:52 | -50:27:07 |
| Quilombo (povoado) | LC | SP | -22:36:45 | -45:05:24 | Quirinópolis, Aeródromo | ST | GO | -18:26:44 | -50:24:31 |
| Quilombo (vila) | LC | MG | -18:48:52 | -43:09:15 | Quiriquiri, Igarapé | HD | PA | -3:22:30 | -48:21:33 |
| Quilombo (vila) | LC | RS | -31:31:20 | -52:28:14 | Quiririri (vila) | LC | SP | -23:01:35 | -45:37:39 |
| Quilombo Flexal, Reserva Extrativista do | LM | MA | -2:02:04 | -44:47:53 | Quiriru, Igarapé do | HD | AM | -6:20:06 | -68:24:07 |
| Quilombo, Arroio | HD | RS | -32:11:14 | -53:22:37 | Quissamã (cidade) | LC | RJ | -22:06:25 | -41:28:19 |
| Quilombo, Arroio | HD | RS | -31:28:17 | -52:29:48 | Quitaiús (vila) | LC | CE | -6:51:47 | -39:05:19 |
| Quilombo, Arroio | HD | RS | -32:17:18 | -53:24:22 | Quitanaú, Igarapé | HD | RR | 02:27:46 | -60:11:47 |
| Quilombo, Baixão do | HD | MA | -5:39:04 | -43:44:48 | Quitanaú, Igarapé | HD | RR | 02:19:08 | -60:11:25 |
| Quilombo, Córrego | HD | MS | -21:42:17 | -54:18:57 | Quitandeirol, Rio | HD | RR | 02:34:01 | -60:38:07 |
| Quilombo, Riacho do | HD | MA | -6:27:11 | -43:09:54 | Quitandeirol, Ilha do | HD | PA | -9:06:52 | -52:03:01 |
| Quilombo, Riacho do | HD | PI | -9:02:12 | -44:53:47 | Quitandinha (cidade) | LC | PR | -25:52:19 | -49:29:52 |
| Quilombo, Ribeirão do | HD | MG | -19:29:28 | -46:21:59 | Quitandinha (outras localidades) | LC | RR | 02:43:46 | -60:40:39 |
| Quilombo, Ribeirão do | HD | SP | -22:48:50 | -47:11:53 | Quitéria (outras localidades) | LC | RS | -32:01:04 | -52:14:47 |
| Quilombo, Rio | HD | MT | -15:12:52 | -55:38:00 | Quitéria (vila) | LC | RS | -30:25:14 | -52:04:15 |
| Quilombo, Rio do | HD | SP | -21:53:29 | -47:46:38 | Quitéria, Rio da | HD | MS | -19:47:21 | -51:35:04 |
| Quilombo, Rio do | HD | SP | -21:46:37 | -47:47:08 | Quiterianópolis (cidade) | LC | CE | -5:50:34 | -40:42:03 |
| Quilombo, Rio do | HD | SP | -21:57:17 | -47:44:44 | Quiterói (outras localidades) | LC | MS | -22:03:09 | -52:46:20 |
| Quilombo, Rio do | HD | SP | -24:19:13 | -47:54:54 | Quiterói, Rio | HD | MS | -21:57:43 | -52:49:32 |
| Quilômetro 14 do Mutum (vila) | LC | ES | -19:23:52 | -40:54:00 | Quiterói, Rio | HD | MS | -22:05:03 | -52:44:05 |
| Quilômetro Nove (outras localidades) | LC | PR | -23:22:55 | -51:07:52 | Quiterozinho, Ribeirão | HD | MS | -21:57:33 | -52:39:53 |
| Quilômetro Oitenta e Cinco (outras localidades) | LC | AP | 00:34:52 | -51:09:45 | Quitimbu (vila) | LC | PE | -7:55:10 | -37:34:59 |
| Quilômetro Oitenta e Quatro (povoado) | LC | RJ | -22:34:45 | -43:58:33 | Quixaba (cidade) | LC | PE | -7:43:12 | -37:50:52 |
| Quilômetro Onze (outras localidades) | LC | PA | -1:36:24 | -54:06:00 | Quixabá (cidade) | LC | PB | -7:01:51 | -37:08:56 |
| Quilômetro Onze (outras localidades) | LC | SP | -20:46:51 | -51:06:52 | Quixaba (outras localidades) | LC | BA | -9:49:08 | -42:54:05 |
| Quilômetro Quarenta e Um (outras localidades) | LC | PA | -4:51:24 | -49:03:19 | Quixaba (outras localidades) | LC | PE | -8:56:35 | -36:53:23 |

**Nomes Geográficos da Base Cartográfica Contínua do Brasil ao Milionésimo - BCIM,
por categoria de informação, Unidade da Federação e coordenadas geográficas**

(continuação)

| Nomes geográficos | Categoria de informação | Unidade da Federação | Coordenadas geográficas | | Nomes geográficos | Categoria de informação | Unidade da Federação | Coordenadas geográficas | |
|---|-------------------------|----------------------|-------------------------|-----------|--|-------------------------|----------------------|-------------------------|-----------|
| | | | Latitude | Longitude | | | | Latitude | Longitude |
| Quixaba (povoado) | LC | BA | -12:06:27 | -41:40:17 | Raizana (outras localidades) | LC | MG | -15:27:59 | -44:44:49 |
| Quixaba (povoado) | LC | BA | -9:13:03 | -38:18:33 | Raizinha (povoado) | LC | MT | -15:52:55 | -54:36:52 |
| Quixaba (povoado) | LC | PE | -8:00:57 | -39:46:16 | Rajada (vila) | LC | PE | -8:49:12 | -40:49:33 |
| Quixaba (vila) | LC | BA | -11:47:51 | -43:10:09 | Ramada, Ilha da | HD | AM | -0:58:56 | -62:43:26 |
| Quixaba, Córrego da | HD | BA | -12:33:11 | -42:26:45 | Ramada, Lagoa da | HD | AM | -0:57:47 | -62:47:47 |
| Quixabá, Riacho | HD | SE | -11:22:50 | -37:52:45 | Ramalhete (outras localidades) | LC | PI | -8:05:34 | -41:14:29 |
| Quixabá, Vereda da | HD | BA | -9:47:20 | -42:50:53 | Ramalhete (outras localidades) | LC | TO | -11:45:01 | -48:44:07 |
| Quixabeira (cidade) | LC | BA | -11:24:43 | -40:07:40 | Ramalhete, Riacho | HD | CE | -6:04:07 | -39:36:09 |
| Quixabeira (outras localidades) | LC | BA | -11:11:58 | -40:59:12 | Ramalho (outras localidades) | LC | BA | -13:42:41 | -43:55:10 |
| Quixabeira (outras localidades) | LC | TO | -11:52:35 | -48:50:29 | Ramalho (vila) | LC | BA | -13:59:43 | -44:12:15 |
| Quixabeira, Baixa da | HD | BA | -9:44:59 | -38:20:57 | Ramalho, Riacho do | HD | BA | -13:58:57 | -44:04:05 |
| Quixadá (cidade) | LC | CE | -4:58:15 | -39:00:54 | Ramalho, Riacho do | HD | BA | -13:54:55 | -43:52:33 |
| Quixadá (outras localidades) | LC | AC | -8:25:57 | -72:50:04 | Ramilândia (cidade) | LC | PR | -25:07:12 | -54:01:30 |
| Quixada (povoado) | LC | BA | -10:46:28 | -41:42:23 | Ramón, Igarapé | HD | AC | -7:27:35 | -73:48:32 |
| Quixadá, Aeródromo | ST | CE | -4:57:59 | -38:59:59 | Ramos, Paraná do | HD | AM | -2:46:52 | -57:09:07 |
| Quixariú (vila) | LC | CE | -6:49:25 | -40:16:24 | Rampa (povoado) | LC | MA | -2:39:13 | -43:35:56 |
| Quixelô (cidade) | LC | CE | -6:15:14 | -39:12:07 | Ranchão (outras localidades) | LC | GO | -15:34:32 | -49:37:38 |
| Quixeramobim (cidade) | LC | CE | -5:11:56 | -39:17:34 | Ranchão, Córrego | HD | MT | -15:17:35 | -52:11:45 |
| Quixeramobim (outras localidades) | LC | AC | -8:27:24 | -72:10:48 | Ranchão, Ribeirão | HD | MT | -13:42:39 | -55:51:50 |
| Quixeramobim, Rio | HD | CE | -5:14:25 | -39:09:50 | Rancharia (cidade) | LC | SP | -22:13:44 | -50:53:34 |
| Quixeramobim, Rio | HD | CE | -5:06:33 | -39:31:28 | Rancharia (outras localidades) | LC | BA | -9:31:09 | -40:05:13 |
| Quixerê (cidade) | LC | CE | -5:04:26 | -37:59:20 | Rancharia (outras localidades) | LC | MG | -14:56:32 | -44:03:55 |
| Quixitô, Rio | HD | AM | -4:45:42 | -70:55:44 | Rancharia (outras localidades) | LC | MS | -19:54:41 | -56:01:19 |
| Quixóá (outras localidades) | LC | CE | -6:28:55 | -39:20:58 | Rancharia (outras localidades) | LC | MS | -18:35:23 | -55:49:57 |
| Quize, Córrego | HD | MT | -10:49:40 | -52:02:57 | Rancharia (outras localidades) | LC | MS | -20:01:28 | -51:23:49 |
| R. dos Porcos (povoado) | LC | BA | -11:59:00 | -38:50:12 | Rancharia (outras localidades) | LC | MT | -10:59:11 | -52:49:58 |
| Rabelândia (outras localidades) | LC | GO | -17:55:20 | -48:42:32 | Rancharia (outras localidades) | LC | MT | -14:33:09 | -54:37:24 |
| Rabelo, Ilha do | HD | PR | -25:18:04 | -48:22:56 | Rancharia (outras localidades) | LC | PE | -7:42:01 | -40:32:41 |
| Rabichão, Morraria do | HP | MS | -19:08:59 | -57:27:51 | Rancharia (povoado) | LC | MT | -14:51:43 | -54:39:20 |
| Rabicho (outras localidades) | LC | MG | -15:48:00 | -46:22:06 | Rancharia (povoado) | LC | PE | -7:40:14 | -39:44:21 |
| Rabo da Onça (outras localidades) | LC | AM | -1:03:43 | -64:57:30 | Rancharia, Córrego | HD | MG | -17:05:45 | -43:25:27 |
| Rabo do Jacu, Igarapé | HD | RR | 04:24:00 | -59:51:33 | Rancharia, Ribeirão da | HD | SP | -22:19:31 | -50:54:28 |
| Rabungo (outras localidades) | LC | SC | -28:22:21 | -49:44:55 | Ranchinho (outras localidades) | LC | MS | -19:23:59 | -56:14:17 |
| Rachid Saliba, Aeródromo | ST | MG | -21:02:18 | -45:52:16 | Ranchinho (outras localidades) | LC | RO | -11:50:32 | -61:01:00 |
| Racoval, Lagoa do | HD | AP | 00:04:23 | -51:04:04 | Ranchinho (outras localidades) | LC | RS | -28:38:14 | -50:43:31 |
| Radiolândia (povoado) | LC | GO | -16:04:20 | -49:06:51 | Ranchinho, Rio | HD | RS | -28:55:15 | -51:02:25 |
| Radiolina (outras localidades) | LC | MG | -15:12:43 | -41:43:25 | Ranchinho, Vazante | HD | MS | -19:29:29 | -56:25:53 |
| Rafael (povoado) | LC | PE | -8:10:52 | -35:58:11 | Ranchinho, Vazante | HD | MS | -19:21:09 | -56:08:00 |
| Rafael Arruda (vila) | LC | CE | -3:50:10 | -40:40:23 | Rancho Donana, Aeródromo | ST | SP | -22:57:41 | -49:08:52 |
| Rafael Fernandes (cidade) | LC | RN | -6:11:42 | -38:13:33 | Rancho Villela, Aeródromo | ST | SP | -23:34:11 | -48:51:46 |
| Rafael Godeiro (cidade) | LC | RN | -6:04:33 | -37:43:01 | Rancho (outras localidades) | LC | PR | -23:01:30 | -52:57:43 |
| Rafael Jambeiro (cidade) | LC | BA | -12:24:28 | -39:30:03 | Rancho Alegre (cidade) | LC | PR | -23:04:12 | -50:54:46 |
| Rafael, Riacho do | HD | BA | -9:53:18 | -41:21:53 | Rancho Alegre (outras localidades) | LC | GO | -14:35:09 | -46:42:30 |
| Rafael, Rio | HD | PR | -25:37:42 | -52:09:25 | Rancho Alegre (outras localidades) | LC | MS | -17:32:02 | -55:49:02 |
| Rafard (cidade) | LC | SP | -23:00:43 | -47:31:37 | Rancho Alegre (outras localidades) | LC | MT | -10:45:17 | -54:19:19 |
| Raimon (outras localidades) | LC | AM | -2:52:40 | -59:23:11 | Rancho Alegre (outras localidades) | LC | MT | -13:06:35 | -51:54:32 |
| Raimunda, Ilha da | HD | PA | -0:55:46 | -57:10:06 | Rancho Alegre (outras localidades) | LC | RO | -9:45:08 | -62:53:27 |
| Raimunda, Ilha da | HD | PA | -0:43:23 | -56:51:11 | Rancho Alegre (povoado) | LC | BA | -17:43:23 | -39:46:25 |
| Raimundo (outras localidades) | LC | AM | -1:44:48 | -58:33:38 | Rancho Alegre (povoado) | LC | GO | -17:37:48 | -49:10:12 |
| Raimundo (outras localidades) | LC | MS | -19:26:23 | -51:20:43 | Rancho Alegre (povoado) | LC | MT | -15:42:15 | -58:04:24 |
| Raimundo (outras localidades) | LC | PA | -1:06:56 | -56:02:42 | Rancho Alegre d'Oeste (cidade) | LC | PR | -24:18:25 | -52:57:14 |
| Raimundo Gonçalves (outras localidades) | LC | PA | -1:25:47 | -51:14:16 | Rancho Branco (outras localidades) | LC | MT | -12:56:59 | -52:18:44 |
| Raimundo Lima (outras localidades) | LC | GO | -16:04:25 | -52:19:41 | Rancho da Cachoeira (outras localidades) | LC | RS | -30:56:34 | -53:49:28 |
| Raimundo Martins (vila) | LC | CE | -4:38:36 | -40:04:12 | Rancho de Deus (outras localidades) | LC | MT | -10:59:57 | -54:57:13 |
| Raimundo, Córrego do | HD | MT | -12:44:04 | -57:17:57 | Rancho Grande (outras localidades) | LC | MT | -10:03:45 | -60:06:43 |
| Raimundo, Ilha do | HD | MT | -9:30:52 | -58:15:28 | Rancho Grande (povoado) | LC | PR | -25:53:36 | -51:46:54 |
| Rainha da Selva (outras localidades) | LC | PA | -2:55:59 | -48:22:00 | Rancho Jatobá, Aeródromo | ST | MT | -12:14:02 | -50:55:04 |
| Rainha Isabel (vila) | LC | PE | -9:16:32 | -36:37:03 | Rancho Maria Tereza, Aeródromo | ST | RO | -10:49:31 | -65:13:41 |
| Rainha, Igarapé | HD | AM | -4:15:15 | -60:52:07 | Rancho Marroeiro (outras localidades) | LC | MT | -14:12:05 | -52:46:29 |
| Rainha, Ilha da | HD | PA | -5:04:39 | -49:19:58 | Rancho Mineiro (outras localidades) | LC | PA | -3:48:09 | -47:05:53 |
| Raiva (outras localidades) | LC | TO | -6:20:55 | -48:21:43 | Rancho Novo (outras localidades) | LC | MG | -19:54:41 | -46:17:09 |
| Raiz, Córrego | HD | TO | -12:01:47 | -49:16:54 | Rancho Novo (outras localidades) | LC | MS | -18:06:27 | -55:17:36 |
| Raiz, Córrego | HD | TO | -12:01:50 | -49:11:52 | Rancho Novo (povoado) | LC | MG | -20:36:54 | -43:44:48 |
| Raiz, Riacho da | HD | MA | -4:04:46 | -43:25:25 | Rancho Queimado (cidade) | LC | SC | -27:40:22 | -49:01:19 |
| Raiz, Riacho da | HD | MA | -3:58:04 | -43:26:39 | Rancho Queimado, Córrego | HD | MT | -16:16:41 | -55:18:21 |
| Raiz, Riacho da | HD | PI | -4:39:08 | -42:43:50 | Rancho Queimado, Córrego | HD | MT | -16:21:40 | -55:23:35 |
| Raizama (outras localidades) | LC | GO | -13:41:28 | -47:10:23 | Rancho Sumidoro, Aeródromo | ST | SC | -27:11:29 | -49:49:51 |
| Raizama, Rio | HD | GO | -14:56:17 | -48:30:12 | Rancho Velho (outras localidades) | LC | RS | -32:16:46 | -52:23:34 |

**Nomes Geográficos da Base Cartográfica Contínua do Brasil ao Milionésimo - BCIM,
 por categoria de informação, Unidade da Federação e coordenadas geográficas**

(continuação)

| Nomes geográficos | Categoria de informação | Unidade da Federação | Coordenadas geográficas | | Nomes geográficos | Categoria de informação | Unidade da Federação | Coordenadas geográficas | |
|-------------------------------------|-------------------------|----------------------|-------------------------|-----------|--|-------------------------|----------------------|-------------------------|-----------|
| | | | Latitude | Longitude | | | | Latitude | Longitude |
| Rancho Velho (vila) | LC | RS | -30:08:25 | -50:24:25 | Rebojo ou do Carmo, Ilha | HD | PA | -5:24:21 | -48:24:23 |
| Rancho, Córrego do | HD | MT | -17:14:18 | -53:22:52 | Rebojo, Ribeirão | HD | SP | -22:24:50 | -51:39:11 |
| Ranchos, Ribeirão dos | HD | SP | -21:45:05 | -51:10:39 | Rebolão, Riacho | HD | BA | -9:06:35 | -39:11:29 |
| Randi-torá, Rio | HD | TO | -10:47:16 | -50:13:30 | Rebolo, Igarapé | HD | AP | 02:35:24 | -51:46:12 |
| Randi-torá, Rio | HD | TO | -10:44:03 | -50:15:09 | Reborjão, Corredeira | HD | MT | -11:20:21 | -57:33:12 |
| Randi-torá, Rio | HD | TO | -10:50:03 | -50:14:50 | Rebouças (cidade) | LC | PR | -25:37:15 | -50:41:34 |
| Rangel, Riacho | HD | PI | -9:43:42 | -44:28:22 | Recantilhado, Córrego | HD | TO | -12:18:00 | -47:08:55 |
| Rapa, Ponta do | HD | SC | -27:22:49 | -48:24:49 | Recanto (outras localidades) | LC | AC | -7:46:21 | -72:04:53 |
| Rapada, Farol | ST | RJ | -23:09:28 | -44:41:26 | Recanto (outras localidades) | LC | MS | -22:18:30 | -54:25:47 |
| Rapadura, Córrego | HD | MS | -21:25:02 | -57:39:59 | Recanto (outras localidades) | LC | PB | -7:26:28 | -36:48:48 |
| Rapadura, Córrego | HD | MS | -21:30:09 | -57:31:33 | Recanto (povoado) | LC | RN | -5:51:28 | -36:17:02 |
| Rapadura, Córrego | HD | MS | -21:24:20 | -57:35:49 | Recanto das Águias, Aeródromo | ST | PR | -23:14:40 | -51:52:30 |
| Raposa (cidade) | LC | MA | -2:25:22 | -44:06:10 | Recife (capital estadual) | LC | PE | -8:03:14 | -34:52:51 |
| Raposa (povoado) | LC | RR | 03:48:41 | -60:05:11 | Recife (outras localidades) | LC | AC | -9:52:04 | -68:52:33 |
| Raposa, Riacho | HD | CE | -4:15:36 | -39:59:09 | Recife (outras localidades) | LC | AM | -6:52:16 | -71:03:50 |
| Raposa, Riacho | HD | CE | -4:18:06 | -39:52:08 | Recife (povoado) | LC | BA | -11:42:59 | -42:09:23 |
| Raposa, Ribeirão da | HD | TO | -7:14:38 | -48:02:42 | Recife (vila) | LC | BA | -11:00:37 | -41:53:24 |
| Raposão, Riacho | HD | PI | -7:24:51 | -42:07:52 | Recife Grande (outras localidades) | LC | BA | -11:02:24 | -41:42:29 |
| Raposo (povoado) | LC | MG | -20:11:48 | -45:11:25 | Recife, Ilha do | HD | PA | -4:31:48 | -54:02:16 |
| Raposo Tavares (povoado) | LC | SP | -24:17:32 | -47:08:12 | Recife, Porto | ST | PE | -8:04:00 | -34:52:00 |
| Raposo, Igarapé | HD | AM | -7:39:22 | -67:30:16 | Recife, Riacho do | HD | BA | -10:30:57 | -42:04:00 |
| Raposo, Rio | HD | BA | -11:31:24 | -37:52:18 | Recife, Riacho do | HD | BA | -10:52:47 | -41:53:40 |
| Raposos (cidade) | LC | MG | -19:58:01 | -43:48:14 | Recompensa (outras localidades) | LC | AM | -7:33:18 | -72:31:16 |
| Raricatuá, Igarapé | HD | RR | 03:13:39 | -63:11:32 | Reconquista, Igarapé | HD | AM | -7:14:44 | -71:15:40 |
| Rãs, Rio das | HD | BA | -13:40:37 | -43:29:17 | Recordação (outras localidades) | LC | AC | -7:36:21 | -72:49:26 |
| Rãs, Rio das | HD | BA | -13:58:43 | -43:13:49 | Recordação (outras localidades) | LC | MS | -21:31:59 | -55:08:29 |
| Rasa da Cotinha, Ilha | HD | PR | -25:31:13 | -48:26:03 | Recordações (outras localidades) | LC | AC | -7:53:37 | -72:52:43 |
| Rasa das Gamelas, Ilha | HD | PR | -25:20:27 | -48:23:40 | Recoroação (outras localidades) | LC | PA | -2:32:09 | -56:21:47 |
| Rasa, Ilha | HD | PA | -0:29:57 | -51:23:41 | Recreio (cidade) | LC | MG | -21:31:30 | -42:28:08 |
| Rasa, Ilha | HD | PR | -25:21:20 | -48:24:59 | Recreio (outras localidades) | LC | AM | -3:24:32 | -68:42:00 |
| Rasa, Lagoa | HD | TO | -11:36:06 | -49:52:39 | Recreio (outras localidades) | LC | MS | -20:13:16 | -53:47:58 |
| Rasa, Ponta | HD | RS | -31:49:50 | -52:05:49 | Recreio (outras localidades) | LC | MS | -21:34:47 | -53:18:10 |
| Rasga Placa (outras localidades) | LC | PA | -6:28:17 | -50:07:52 | Recreio (outras localidades) | LC | MS | -17:33:46 | -56:47:19 |
| Rasgado (outras localidades) | LC | AM | -4:45:14 | -66:45:42 | Recreio (outras localidades) | LC | MS | -20:26:09 | -57:36:42 |
| Raso (povoado) | LC | BA | -11:27:35 | -38:32:40 | Recreio (outras localidades) | LC | MS | -22:00:45 | -54:33:34 |
| Raso da Catarina, Estação Ecológica | LM | BA | -9:43:54 | -38:35:26 | Recreio (outras localidades) | LC | MT | -16:02:52 | -56:14:06 |
| Raso do Norte, Cabo | HD | AP | 02:11:29 | -50:29:17 | Recreio (outras localidades) | LC | PA | 00:11:00 | -49:44:48 |
| Raso, Igarapé | HD | RO | -12:59:16 | -60:18:10 | Recreio (outras localidades) | LC | PA | -4:31:21 | -48:27:40 |
| Raso, Igarapé | HD | RO | -13:02:36 | -60:21:17 | Recreio (outras localidades) | LC | PA | -2:01:49 | -55:53:44 |
| Rasteira, Ribeirão da | HD | SP | -22:13:19 | -48:08:06 | Recreio (outras localidades) | LC | PI | -7:52:42 | -42:50:16 |
| Rasteiro, Córrego | HD | PA | -9:07:30 | -56:46:37 | Recreio (outras localidades) | LC | PI | -8:08:29 | -43:59:30 |
| Rata, Ilha da | HD | PE | -3:48:17 | -32:23:06 | Recreio (povoado) | LC | PA | -1:07:10 | -53:10:20 |
| Ratão, Rio | HD | PA | -5:36:35 | -56:42:42 | Recreio (povoado) | LC | PI | -6:07:30 | -42:46:04 |
| Ratinho, Rio | HD | PA | -5:45:42 | -56:41:02 | Recreio de São Domingos (outras localidades) | LC | AM | -5:42:09 | -63:34:09 |
| Rato, Córrego do | HD | MT | -14:32:32 | -54:16:28 | Recreio do Paru (outras localidades) | LC | PA | -1:17:22 | -52:54:48 |
| Ratones (vila) | LC | SC | -27:30:16 | -48:29:32 | Recreio dos Olhos (outras localidades) | LC | RS | -33:22:04 | -53:21:41 |
| Ratos, Arroio dos | HD | RS | -30:11:33 | -51:53:08 | Recreio, Aeródromo | ST | MS | -22:40:44 | -55:32:24 |
| Ratos, Rio dos | HD | GO | -15:48:03 | -49:24:51 | Recreio, Córrego | HD | MS | -20:13:51 | -53:51:48 |
| Raul Soares (cidade) | LC | MG | -20:06:07 | -42:27:10 | Recreio, Córrego | HD | MS | -21:00:31 | -53:32:58 |
| Raul, Cachoeira do | HD | AM | 01:18:33 | -63:10:17 | Recreio, Riacho | HD | PE | -8:53:25 | -40:11:25 |
| Ravena (vila) | LC | MG | -19:47:12 | -43:45:30 | Recreio, Riacho do | HD | BA | -9:45:57 | -40:31:20 |
| Razama (outras localidades) | LC | MT | -15:06:54 | -56:52:12 | Recreio, Riacho do | HD | CE | -5:34:19 | -38:11:53 |
| Rch. do Meio (outras localidades) | LC | PE | -8:03:16 | -37:33:42 | Recreio, Riacho do | HD | CE | -5:36:09 | -38:07:21 |
| Rch. Doce (povoado) | LC | PE | -8:08:00 | -36:04:06 | Recreio, Riacho do | HD | CE | -5:33:21 | -38:15:02 |
| Real (outras localidades) | LC | TO | -7:01:28 | -49:10:55 | Recurso (outras localidades) | LC | MA | -6:40:59 | -47:09:07 |
| Real (povoado) | LC | MG | -18:07:23 | -43:13:28 | Recursolândia (cidade) | LC | TO | -8:44:13 | -47:14:49 |
| Real, Fazenda | AG | MT | -9:54:34 | -56:36:13 | Red Point 3 (pista de pouso) | ST | MG | -18:22:22 | -44:28:03 |
| Real, Rio | HD | BA | -11:11:42 | -37:58:40 | Redenção (cidade) | LC | CE | -4:13:33 | -38:43:51 |
| Real, Rio | HD | BA | -11:31:00 | -37:27:44 | Redenção (cidade) | LC | PA | -8:01:44 | -50:01:51 |
| Realejo, Açude | HD | CE | -5:17:04 | -40:48:53 | Redenção (outras localidades) | LC | AC | -9:51:53 | -67:49:37 |
| Realeza (cidade) | LC | PR | -25:46:01 | -53:31:37 | Redenção (outras localidades) | LC | AC | -8:41:58 | -71:37:28 |
| Realeza (outras localidades) | LC | MT | -10:45:50 | -55:17:38 | Redenção (outras localidades) | LC | AC | -8:39:57 | -71:34:28 |
| Realeza (outras localidades) | LC | PA | -1:56:26 | -55:44:10 | Redenção (outras localidades) | LC | AP | 01:04:03 | -50:42:01 |
| Realeza (vila) | LC | MG | -20:14:34 | -42:08:57 | Redenção (outras localidades) | LC | BA | -10:15:40 | -43:41:32 |
| Realeza, Aeródromo | ST | PR | -25:48:00 | -53:30:48 | Redenção (outras localidades) | LC | MA | -5:01:54 | -47:15:05 |
| Realidade (outras localidades) | LC | RR | 04:08:47 | -61:20:20 | Redenção (outras localidades) | LC | PI | -10:20:08 | -44:39:06 |
| Rebentão (povoado) | LC | MG | -15:14:48 | -42:54:44 | Redenção (outras localidades) | LC | TO | -11:18:25 | -48:44:11 |
| Rebojinho, Ribeirão | HD | TO | -6:59:54 | -48:56:18 | Redenção da Serra (cidade) | LC | SP | -23:16:01 | -45:32:13 |

**Nomes Geográficos da Base Cartográfica Contínua do Brasil ao Milionésimo - BCIM,
por categoria de informação, Unidade da Federação e coordenadas geográficas**

(continuação)

| Nomes geográficos | Categoria de informação | Unidade da Federação | Coordenadas geográficas | | Nomes geográficos | Categoria de informação | Unidade da Federação | Coordenadas geográficas | |
|--|-------------------------|----------------------|-------------------------|-----------|---|-------------------------|----------------------|-------------------------|-----------|
| | | | Latitude | Longitude | | | | Latitude | Longitude |
| Redenção do Gurguéia (cidade) | LC | PI | -9:29:13 | -44:35:09 | Remate de Males (outras localidades) | LC | AM | -4:21:03 | -70:12:57 |
| Redenção, Aeródromo | ST | PA | -8:01:48 | -49:58:48 | Remedinho (povoado) | LC | SP | -23:14:00 | -46:01:56 |
| Redenção, Igarapé | HD | AC | -9:50:56 | -67:55:57 | Remédio (outras localidades) | LC | AM | -5:58:00 | -64:22:17 |
| Redenção, Igarapé | HD | AC | -9:53:07 | -67:48:55 | Remédio (outras localidades) | LC | MA | -4:07:00 | -43:23:51 |
| Redenção, Vereda da | HD | BA | -10:13:47 | -43:40:16 | Remédio (outras localidades) | LC | PA | -1:05:26 | -48:11:16 |
| Redentora (cidade) | LC | RS | -27:39:50 | -53:38:16 | Remédio (povoado) | LC | PE | -8:21:02 | -38:08:26 |
| Redonda (povoado) | LC | CE | -4:38:35 | -37:28:20 | Remédio, Cachoeira do | HD | RO | -10:34:52 | -61:48:27 |
| Redonda (povoado) | LC | RN | -4:56:14 | -36:58:34 | Remédios (vila) | LC | BA | -12:47:28 | -42:13:11 |
| Redonda, Ilha | HD | PR | -23:58:58 | -54:04:17 | Remédios, Estação Ferroviária | ST | SP | -23:19:52 | -46:06:16 |
| Redonda, Ponta | HD | RN | -4:55:50 | -37:08:55 | Remigio (cidade) | LC | PB | -6:54:10 | -35:50:02 |
| Redondo, Lago | HD | AM | -3:21:41 | -60:32:31 | Remigios (povoado) | LC | PB | -7:46:21 | -38:08:33 |
| Redondo, Morro | HP | MG | -16:42:08 | -42:13:45 | Remune (outras localidades) | LC | PA | 01:50:55 | -55:00:54 |
| Reduto (cidade) | LC | MG | -20:14:24 | -41:58:58 | Renascença (cidade) | LC | PR | -26:09:28 | -52:58:08 |
| Reduto, Ponta do | HD | RN | -5:05:48 | -35:43:07 | Renascença (outras localidades) | LC | PA | -1:34:35 | -55:44:36 |
| Reforma (outras localidades) | LC | AM | -8:04:44 | -69:16:41 | Renascença (vila) | LC | PB | -7:01:16 | -35:11:36 |
| Reforma (outras localidades) | LC | RR | 03:09:48 | -59:54:44 | Renascença (vila) | LC | RJ | -21:50:24 | -41:57:40 |
| Reforma, Igarapé | HD | AC | -8:31:23 | -72:55:59 | Renato, Rio | HD | MT | -11:22:36 | -55:11:22 |
| Refrigerio, Riacho | HD | MA | -5:18:41 | -44:38:29 | Rendinha (outras localidades) | LC | RN | -5:44:59 | -35:12:26 |
| Refugiado (vila) | LC | RS | -28:38:52 | -50:56:25 | Repertição, Igarapé | HD | RO | -10:55:50 | -64:15:56 |
| Refugiado, Rio | HD | RS | -28:39:43 | -51:00:14 | Repertição (outras localidades) | LC | AM | -3:50:23 | -63:06:18 |
| Refúgio, Aeródromo | ST | RS | -30:55:07 | -54:28:02 | Repertição (outras localidades) | LC | PA | -1:18:47 | -55:55:06 |
| Refúgio, Riacho | HD | PA | -6:19:57 | -49:30:47 | Repertição (outras localidades) | LC | PA | -2:20:42 | -48:24:42 |
| Regalia (outras localidades) | LC | PI | -6:11:15 | -41:48:18 | Repertição (outras localidades) | LC | PA | -1:38:58 | -55:36:41 |
| Regalo (outras localidades) | LC | MA | -8:03:37 | -45:34:46 | Repertição (outras localidades) | LC | PA | -1:17:00 | -50:06:20 |
| Regalo (outras localidades) | LC | PI | -9:44:31 | -45:10:22 | Repertição (povoado) | LC | PA | -2:26:47 | -47:12:16 |
| Regência (vila) | LC | ES | -19:38:42 | -39:49:46 | Repertição (vila) | LC | AM | -3:41:46 | -57:31:40 |
| Regência, Pontal da | HD | ES | -19:38:55 | -39:48:28 | Repertição ou Preto, Igarapé | HD | RO | -9:22:34 | -62:11:57 |
| Regeneração (cidade) | LC | PI | -6:14:16 | -42:41:16 | Repertição, Brejo do | HD | MA | -5:36:17 | -44:36:16 |
| Regente Feijó (cidade) | LC | SP | -22:13:15 | -51:18:10 | Repertição, Cachoeira do | HD | PA | 00:41:20 | -57:23:13 |
| Região dos Campos (outras localidades) | LC | PA | -3:29:03 | -48:57:25 | Repertição, Cachoeira do | HD | PA | -0:46:07 | -54:29:20 |
| Regina, Rio | HD | AP | 02:31:15 | -51:41:04 | Repertição, Igarapé | HD | AM | 00:56:00 | -62:55:04 |
| Reginópolis (cidade) | LC | SP | -21:53:16 | -49:13:30 | Repertição, Igarapé | HD | AM | -4:17:39 | -61:02:05 |
| Regional de Maringá - Silvio Name Júnior, Aeródromo | ST | PR | -23:28:44 | -52:00:42 | Repertição, Igarapé | HD | AM | -5:19:36 | -59:01:26 |
| Regional do Cariri, Aeródromo | ST | CE | -7:13:04 | -39:16:16 | Repertição, Igarapé | HD | AM | -7:49:58 | -60:12:19 |
| Regional do Vale do Taquari, Aeródromo | ST | RS | -29:23:11 | -51:56:09 | Repertição, Igarapé | HD | AM | -5:18:31 | -60:59:12 |
| Régis Bittencourt (rodovia) | ST | PR | -25:31:10 | -49:17:21 | Repertição, Igarapé | HD | PA | 00:44:03 | -57:39:11 |
| Régis Bittencourt, Rodovia | ST | SP | -22:34:39 | -44:52:55 | Repertição, Igarapé | HD | RO | -9:00:40 | -62:47:05 |
| Régis Bittencourt, Rodovia | ST | SP | -23:29:55 | -46:41:22 | Repertição, Igarapé | HD | RO | -8:46:48 | -62:51:42 |
| Régis Bittencourt, Rodovia | ST | SP | -24:22:10 | -47:42:02 | Repertição, Igarapé | HD | RR | 02:12:26 | -61:54:02 |
| Regis-Cuê (outras localidades) | LC | MS | -23:23:41 | -54:50:17 | Repertição, Igarapé | HD | RR | 02:12:49 | -61:40:10 |
| Registro (cidade) | LC | SP | -24:29:16 | -47:50:38 | Repertição, Igarapé do | HD | AM | -2:18:07 | -61:24:05 |
| Registro do Araguaia (vila) | LC | GO | -15:44:17 | -51:49:06 | Repertição, Igarapé do | HD | AP | 00:03:29 | -52:05:02 |
| Rego-d'Água, Córrego | HD | MS | -21:43:19 | -54:47:56 | Repertição, Igarapé do | HD | MT | -9:51:24 | -58:52:14 |
| Regresso, Cachoeira do | HD | PA | -0:54:14 | -54:54:41 | Repertição, Igarapé do | HD | RO | -9:01:03 | -62:29:14 |
| Rei, Arroio del | HD | RS | -33:13:54 | -53:08:10 | Repertição, Rio | HD | AM | -5:25:07 | -66:51:35 |
| Rei, Lago do | HD | AM | -3:08:11 | -59:42:39 | Repertição, Rio | HD | PA | -4:16:13 | -50:01:06 |
| Reianópolis (vila) | LC | PR | -24:00:23 | -49:34:48 | Repouso (outras localidades) | LC | AC | -9:32:21 | -68:56:24 |
| Reinado, Córrego | HD | MT | -16:13:09 | -58:26:15 | Represa Américo Teixeira, Barragem da | AG | MG | -19:09:53 | -43:40:13 |
| Rejeitado, Córrego | HD | MA | -7:12:11 | -47:04:59 | Represa Billings, Barragem da | AG | SP | -23:41:57 | -46:40:25 |
| Rejeitado, Córrego | HD | MA | -6:36:33 | -47:00:28 | Represa Caconde, Barragem da | AG | SP | -21:34:25 | -46:37:26 |
| Rejeitado, Córrego | HD | MA | -6:32:16 | -47:02:32 | Represa da Boa Esperança, Barragem da | AG | MA | -6:44:32 | -43:34:10 |
| Relevo (outras localidades) | LC | MT | -11:36:24 | -51:20:42 | Represa da Boa Esperança, Barragem da | AG | PI | -6:44:32 | -43:34:10 |
| Reliquia do Norte (outras localidades) | LC | PR | -22:52:58 | -53:21:57 | Represa da Codorna, Barragem da | AG | MG | -20:09:45 | -43:53:43 |
| Relvado (cidade) | LC | RS | -29:06:39 | -52:04:19 | Represa da Light, Barragem da | AG | SP | -23:34:36 | -45:58:24 |
| Remansinho, Igarapé | HD | PA | -4:52:46 | -51:34:30 | Represa das Caveiras, Barragem da | AG | SC | -27:48:05 | -50:28:53 |
| Remanso (cidade) | LC | BA | -9:37:19 | -42:04:51 | Represa de Balbina, Barragem da | AG | AM | -1:20:21 | -60:28:47 |
| Remanso (outras localidades) | LC | AC | -7:36:44 | -72:39:01 | Represa de Balbina, Barragem da | AG | AM | -1:54:21 | -59:28:26 |
| Remanso (outras localidades) | LC | AM | -2:27:02 | -57:19:01 | Represa de Bortolan, Barragem da | AG | MG | -21:47:05 | -46:37:44 |
| Remanso (outras localidades) | LC | MG | -15:01:37 | -44:02:09 | Represa de Cajuru, Barragem da | AG | MG | -20:14:14 | -44:45:22 |
| Remanso (outras localidades) | LC | MG | -15:41:17 | -44:34:23 | Represa de Capitão da Mata, Barragem da | AG | MG | -20:07:42 | -43:57:05 |
| Remanso (outras localidades) | LC | PI | -6:31:21 | -42:52:02 | Represa de Castanho, Barragem da | AG | CE | -5:29:28 | -28:27:06 |
| Remanso (outras localidades) | LC | RR | -1:23:04 | -61:43:28 | Represa de Ernestina, Barragem da | AG | RS | -28:33:14 | -52:33:01 |
| Remanso (outras localidades) | LC | RR | -1:23:04 | -61:43:28 | Represa de Furnas, Barragem da | AG | MG | -20:37:55 | -46:04:46 |
| Remanso (pista de pouso) | ST | BA | -9:37:20 | -42:07:08 | Represa de Ibirité, Barragem da | AG | MG | -20:10:39 | -43:56:47 |
| Remanso dos Botos (outras localidades) | LC | TO | -6:22:35 | -48:22:18 | Represa de Ilha Solteira, Barragem da | AG | MS | -20:22:36 | -51:21:53 |
| Remanso, Igarapé | HD | AC | -8:37:03 | -72:51:14 | Represa de Ilha Solteira, Barragem da | AG | SP | -20:22:36 | -51:21:53 |
| Remanso, Igarapé | HD | AC | -8:40:08 | -72:53:20 | Represa de Itaipu, Barragem da | AG | PR | -25:24:19 | -54:35:34 |
| Remanso, Usina | AG | AM | -1:55:59 | -58:14:06 | Represa de Itumbiara, Barragem da | AG | GO | -18:24:34 | -49:05:52 |

**Nomes Geográficos da Base Cartográfica Contínua do Brasil ao Milionésimo - BCIM,
 por categoria de informação, Unidade da Federação e coordenadas geográficas**

(continuação)

| Nomes geográficos | Categoria de informação | Unidade da Federação | Coordenadas geográficas | | Nomes geográficos | Categoria de informação | Unidade da Federação | Coordenadas geográficas | |
|--|-------------------------|----------------------|-------------------------|-----------|--|-------------------------|----------------------|-------------------------|-----------|
| | | | Latitude | Longitude | | | | Latitude | Longitude |
| Represa de Itumbiara, Barragem da | AG | MG | -18:24:34 | -49:05:52 | Reserva (cidade) | LC | PR | -24:39:00 | -50:51:03 |
| Represa de Ituporanga, Barragem da | AG | SP | -23:36:37 | -47:23:31 | Reserva (outras localidades) | LC | MG | -19:24:04 | -50:51:10 |
| Represa de Jupiá, Barragem da | AG | MS | -20:46:22 | -51:37:23 | Reserva Acurizal, Aeródromo | ST | MS | -17:49:49 | -57:33:04 |
| Represa de Jupiá, Barragem da | AG | SP | -20:46:22 | -51:37:23 | Reserva do Cabaçal (cidade) | LC | MT | -15:04:48 | -58:27:57 |
| Represa de Lajeado, Barragem da | AG | TO | -9:45:34 | -48:22:11 | Reserva do Iguaçu (cidade) | LC | PR | -25:50:20 | -52:01:40 |
| Represa de Marimbondão, Barragem da | AG | MG | -20:18:36 | -49:11:13 | Reserva Estrema (outras localidades) | LC | AC | -10:39:07 | -70:08:23 |
| Represa de Marimbondão, Barragem da | AG | SP | -20:18:36 | -49:11:13 | Reserva Part. do Patr. Natural-Posto Fiscal Sto. | | | | |
| Represa de Nova Avanhandava, Barragem da | AG | SP | -21:06:52 | -50:12:10 | André, Aeródromo | ST | MT | -16:46:13 | -56:10:19 |
| Represa de Passo Fundo, Barragem da | AG | RS | -27:33:00 | -52:44:35 | Reserva, Arroio da | HD | RS | -28:57:49 | -50:09:37 |
| Represa de Passo Real, Barragem da | AG | RS | -29:02:32 | -53:11:38 | Reserva, Córrego da | HD | GO | -15:09:15 | -48:57:21 |
| Represa de Paulo Afonso, Barragem da | AG | AL | -9:20:28 | -38:05:24 | Reserva, Córrego da | HD | GO | -15:09:09 | -49:06:51 |
| Represa de Peixoto, Barragem da | AG | MG | -20:16:58 | -47:03:55 | Reserva, Córrego da | HD | GO | -15:07:32 | -49:01:24 |
| Represa de Peti, Barragem da | AG | MG | -19:53:31 | -43:22:08 | Reserva, Lagoa da | HD | RS | -30:51:34 | -50:46:35 |
| Represa de Rosana, Barragem da | AG | PR | -22:35:44 | -52:52:18 | Reserva, Ribeirão da | HD | MG | -19:31:37 | -50:37:25 |
| Represa de Rosana, Barragem da | AG | SP | -22:35:44 | -52:52:18 | Reservatório do Arroio Duro, Barragem do | AG | RS | -30:49:20 | -51:50:37 |
| Represa de Salto Grande, Barragem da | AG | SP | -22:41:45 | -47:16:57 | Resfriado (outras localidades) | LC | PI | -7:39:03 | -43:02:39 |
| Represa de Samuel, Barragem da | AG | RO | -8:44:28 | -63:25:51 | Resfriado, Ribeirão | HD | GO | -16:55:37 | -47:43:46 |
| Represa de São Bartolomeu, Barragem da | AG | DF | -15:54:09 | -47:41:26 | Resfriado, Ribeirão | HD | GO | -16:55:24 | -47:50:10 |
| Represa de São Simão, Barragem da | AG | GO | -19:01:04 | -50:29:40 | Resfriado, Rio | HD | TO | -9:43:01 | -46:53:37 |
| Represa de São Simão, Barragem da | AG | MG | -19:01:04 | -50:29:40 | Residência Fuck (vila) | LC | SC | -26:38:17 | -50:15:13 |
| Represa de Serra da Mesa, Barragem da | AG | GO | -13:49:52 | -48:17:56 | Resolvido (outras localidades) | LC | MT | -17:30:17 | -54:16:17 |
| Represa de Sobradinho, Barragem da | AG | BA | -9:25:42 | -40:49:31 | Resplandes (outras localidades) | LC | MA | -6:09:19 | -44:54:05 |
| Represa de Tapurá, Barragem da | AG | PE | -8:02:20 | -35:09:36 | Resplendor (cidade) | LC | MG | -19:19:33 | -41:15:18 |
| Represa de Três Marias, Barragem da | AG | MG | -18:12:22 | -45:16:08 | Resplendor, Rio | HD | MG | -19:16:02 | -41:02:36 |
| Represa de Tukurú, Barragem da | AG | PA | -3:49:36 | -49:38:04 | Ressaca (outras localidades) | LC | MG | -14:51:36 | -43:57:39 |
| Represa do Benfica, Barragem da | AG | MG | -20:07:02 | -44:31:55 | Ressaca (outras localidades) | LC | MG | -17:38:02 | -43:54:03 |
| Represa do Descoberto, Barragem da | AG | DF | -15:46:06 | -48:13:32 | Ressaca (outras localidades) | LC | PA | -3:37:18 | -51:53:23 |
| Represa do Descoberto, Barragem da | AG | GO | -15:46:06 | -48:13:32 | Ressaca (outras localidades) | LC | RS | -28:21:09 | -54:07:31 |
| Represa do Estreito, Barragem da | AG | MG | -20:09:19 | -47:16:30 | Ressaca, Estação Ferroviária | ST | MG | -17:58:16 | -44:10:23 |
| Represa do Estreito, Barragem da | AG | SP | -20:09:19 | -47:16:30 | Ressaca, Ilha da | HD | MG | -14:55:31 | -43:57:29 |
| Represa do Funil, Barragem da | AG | RJ | -22:30:31 | -44:37:29 | Ressaca, Ilha da | HD | PA | -6:58:48 | -51:42:34 |
| Represa do Guarita, Barragem da | AG | RS | -27:46:14 | -53:33:31 | Ressaca, Ribeirão da | HD | BA | -15:04:21 | -41:33:03 |
| Represa do Lobo, Barragem da | AG | SP | -22:10:07 | -47:53:56 | Ressaca, Ribeirão da | HD | BA | -14:54:48 | -41:24:42 |
| Represa do Pinheirinho, Barragem da | AG | MG | -21:07:27 | -47:02:39 | Ressaca, Ribeirão da | HD | GO | -17:41:01 | -49:42:01 |
| Represa do Pinho, Barragem da | AG | MG | -21:28:48 | -43:27:20 | Ressaquinha (cidade) | LC | MG | -21:03:46 | -43:45:46 |
| Represa do Rio Jaguari, Barragem da | AG | SP | -23:11:45 | -46:01:45 | Restauração (outras localidades) | LC | AC | -9:09:46 | -72:12:57 |
| Represa do Rio Manso, Barragem da | AG | MT | -14:52:12 | -55:47:05 | Restauração (outras localidades) | LC | AP | 01:05:55 | -50:38:52 |
| Represa do Rio Paraitinga, Barragem da | AG | SP | -23:21:46 | -45:39:55 | Restinga (cidade) | LC | SP | -20:36:10 | -47:28:58 |
| Represa do Rio Paraitinga, Barragem da | AG | SP | -23:24:18 | -45:36:08 | Restinga de Jurubatiba, Parque Nacional da | LM | RJ | -22:12:34 | -41:30:03 |
| Represa Guarapiranga, Barragem da | AG | SP | -23:40:13 | -46:43:30 | Restinga Seca (cidade) | LC | RS | -29:48:46 | -53:22:30 |
| Represa Lagoa Dantas, Barragem da | AG | BA | -12:54:25 | -43:12:38 | Restinga Seca (povoado) | LC | RS | -28:25:24 | -54:50:26 |
| Represa Lagoa Grande, Barragem da | AG | MG | -20:13:07 | -43:56:55 | Restinga Seca (vila) | LC | RS | -28:12:47 | -54:20:40 |
| Represa Paredão, Barragem da | AG | AP | 00:54:44 | -51:15:51 | Restinga, Arroio da | HD | RS | -31:03:19 | -53:23:03 |
| Represa Pedro Beicht, Barragem da | AG | SP | -23:42:36 | -46:57:41 | Restinga, Ilha da | HD | PB | -6:59:39 | -34:51:14 |
| Represa Porto Colômbia, Barragem da | AG | MG | -20:07:49 | -48:34:14 | Restinga, Ribeirão da | HD | SP | -23:34:39 | -49:03:14 |
| Represa Porto Colômbia, Barragem da | AG | SP | -20:07:49 | -48:34:14 | Reta A (povoado) | LC | MS | -21:43:16 | -52:16:10 |
| Represa Porto Primavera, Barragem da | AG | MS | -22:28:02 | -52:57:20 | Retirinho (outras localidades) | LC | MS | -20:45:47 | -54:20:57 |
| Represa Porto Primavera, Barragem da | AG | SP | -22:28:02 | -52:57:20 | Retirinho, Córrego | HD | MS | -19:28:46 | -53:39:51 |
| Represa Ribeirão do Campo, Barragem da | AG | SP | -23:37:58 | -45:50:23 | Retirinho, Córrego | HD | MS | -19:38:20 | -54:32:18 |
| Represa Rio do Mato, Barragem da | AG | SC | -26:50:41 | -51:52:15 | Retiro (outras localidades) | LC | AM | -2:46:33 | -67:01:21 |
| Represa Santa Branca, Barragem da | AG | SP | -23:22:12 | -45:52:17 | Retiro (outras localidades) | LC | BA | -12:10:15 | -42:58:50 |
| Represa São Luís, Barragem da | AG | SC | -26:56:15 | -51:57:05 | Retiro (outras localidades) | LC | CE | -6:37:03 | -40:18:49 |
| Represa São Marcos, Barragem da | AG | RS | -29:32:48 | -56:49:20 | Retiro (outras localidades) | LC | GO | -17:22:55 | -50:33:49 |
| Represa Taquaruçu, Barragem da | AG | PR | -22:33:17 | -51:58:50 | Retiro (outras localidades) | LC | GO | -17:07:51 | -51:48:57 |
| Represa Taquaruçu, Barragem da | AG | SP | -22:33:17 | -51:58:50 | Retiro (outras localidades) | LC | GO | -18:54:02 | -50:58:59 |
| Represa Três Irmãos, Barragem da | AG | SP | -20:39:35 | -51:17:34 | Retiro (outras localidades) | LC | MA | -6:41:06 | -46:59:03 |
| Represa Volta Grande, Barragem da | AG | MG | -20:02:02 | -48:13:30 | Retiro (outras localidades) | LC | MG | -18:14:17 | -45:27:00 |
| Represa Volta Grande, Barragem da | AG | SP | -20:02:02 | -48:13:30 | Retiro (outras localidades) | LC | MG | -17:59:10 | -46:24:22 |
| República (outras localidades) | LC | AC | -7:27:50 | -73:26:40 | Retiro (outras localidades) | LC | MG | -14:56:45 | -45:32:54 |
| República, Igarapé | HD | AC | -7:20:58 | -73:33:02 | Retiro (outras localidades) | LC | MG | -19:15:41 | -44:30:28 |
| República, Igarapé | HD | AM | -7:25:48 | -67:27:19 | Retiro (outras localidades) | LC | MT | -15:10:24 | -56:36:48 |
| República, Igarapé | HD | AM | -7:03:49 | -73:01:41 | Retiro (outras localidades) | LC | MT | -16:16:46 | -59:15:29 |
| República, Ilhas da | HD | MS | -22:02:05 | -57:56:11 | Retiro (outras localidades) | LC | PA | -1:54:15 | -49:25:38 |
| Reritaba (cidade) | LC | CE | -4:08:31 | -40:34:55 | Retiro (outras localidades) | LC | PI | -7:14:13 | -43:17:44 |
| Resende (cidade) | LC | RJ | -22:28:08 | -44:26:49 | Retiro (outras localidades) | LC | PI | -6:17:23 | -41:46:07 |
| Resende (povoado) | LC | BA | -17:01:42 | -40:27:00 | Retiro (outras localidades) | LC | PI | -8:13:31 | -45:31:59 |
| Resende Costa (cidade) | LC | MG | -20:55:19 | -44:14:16 | Retiro (outras localidades) | LC | PI | -5:29:39 | -42:27:35 |
| Resende, Aeródromo | ST | RJ | -22:28:41 | -44:28:52 | Retiro (outras localidades) | LC | SC | -28:38:35 | -49:03:58 |

**Nomes Geográficos da Base Cartográfica Contínua do Brasil ao Milionésimo - BCIM,
por categoria de informação, Unidade da Federação e coordenadas geográficas**

(continuação)

| Nomes geográficos | Categoria de informação | Unidade da Federação | Coordenadas geográficas | | Nomes geográficos | Categoria de informação | Unidade da Federação | Coordenadas geográficas | |
|--|-------------------------|----------------------|-------------------------|-----------|-------------------------------|-------------------------|----------------------|-------------------------|-----------|
| | | | Latitude | Longitude | | | | Latitude | Longitude |
| Retiro (outras localidades) | LC | TO | -12:36:46 | -48:16:46 | Reunidas (outras localidades) | LC | AM | -5:19:32 | -62:00:32 |
| Retiro (outras localidades) | LC | TO | -12:18:26 | -48:28:27 | Reunidas (outras localidades) | LC | GO | -13:30:46 | -50:32:10 |
| Retiro (outras localidades) | LC | TO | -10:49:10 | -49:57:05 | Reunidas (outras localidades) | LC | RO | -9:40:43 | -62:36:02 |
| Retiro (povoado) | LC | AL | -10:22:17 | -36:29:21 | Riachão (cidade) | LC | MA | -7:21:43 | -46:37:01 |
| Retiro (povoado) | LC | MG | -20:08:55 | -45:47:20 | Riachão (cidade) | LC | PB | -6:33:00 | -35:38:45 |
| Retiro (povoado) | LC | MG | -17:51:30 | -44:02:29 | Riachão (curso de Água) | HD | BA | -14:48:10 | -40:17:22 |
| Retiro (povoado) | LC | PI | -4:42:04 | -41:26:31 | Riachão (curso de Água) | HD | BA | -12:55:11 | -40:52:08 |
| Retiro (vila) | LC | BA | -12:07:57 | -38:47:36 | Riachão (curso de Água) | HD | BA | -11:16:46 | -45:46:41 |
| Retiro Alegre (outras localidades) | LC | MS | -21:11:28 | -57:10:42 | Riachão (curso de Água) | HD | BA | -13:21:53 | -41:26:48 |
| Retiro Arrombadinho, Aeródromo | ST | MT | -17:30:25 | -55:24:27 | Riachão (curso de Água) | HD | BA | -15:18:30 | -41:01:28 |
| Retiro Chora (outras localidades) | LC | MS | -20:16:09 | -56:26:43 | Riachão (curso de Água) | HD | BA | -14:13:31 | -40:16:24 |
| Retiro da Aviação (outras localidades) | LC | MS | -20:40:09 | -56:29:42 | Riachão (curso de Água) | HD | BA | -13:05:40 | -40:41:10 |
| Retiro da Fazenda Bodoque (outras localidades) | LC | MS | -20:07:21 | -56:44:49 | Riachão (curso de Água) | HD | BA | -12:13:45 | -40:35:07 |
| Retiro da Mata (outras localidades) | LC | GO | -14:52:49 | -46:40:40 | Riachão (curso de Água) | HD | BA | -14:31:56 | -41:48:34 |
| Retiro da Picada (povoado) | LC | BA | -11:29:00 | -43:12:48 | Riachão (curso de Água) | HD | BA | -9:53:11 | -39:31:36 |
| Retiro da Roça (povoado) | LC | MG | -17:56:56 | -46:41:50 | Riachão (curso de Água) | HD | CE | -6:55:59 | -40:08:50 |
| Retiro das Poças (outras localidades) | LC | MT | -16:50:46 | -55:45:53 | Riachão (curso de Água) | HD | GO | -13:16:16 | -48:46:51 |
| Retiro de Jenipapo (outras localidades) | LC | MS | -21:22:01 | -55:07:41 | Riachão (curso de Água) | HD | GO | -13:52:58 | -49:44:57 |
| Retiro do Campo Belo (outras localidades) | LC | MG | -19:27:14 | -44:56:03 | Riachão (curso de Água) | HD | MA | -5:01:28 | -43:47:50 |
| Retiro do Castanhal (outras localidades) | LC | AM | -6:29:40 | -62:19:41 | Riachão (curso de Água) | HD | MA | -7:20:39 | -45:21:49 |
| Retiro do Dade (outras localidades) | LC | MG | -19:52:43 | -47:06:19 | Riachão (curso de Água) | HD | MA | -4:49:24 | -43:01:00 |
| Retiro do Muriaé (vila) | LC | RJ | -21:10:48 | -42:00:47 | Riachão (curso de Água) | HD | MA | -7:45:05 | -45:59:17 |
| Retiro Duas Marias (outras localidades) | LC | MT | -16:49:10 | -55:38:49 | Riachão (curso de Água) | HD | MA | -4:57:47 | -43:37:52 |
| Retiro Figueira (outras localidades) | LC | MS | -20:19:15 | -56:26:20 | Riachão (curso de Água) | HD | MG | -19:08:06 | -43:58:40 |
| Retiro Formoso (outras localidades) | LC | MT | -16:48:13 | -55:13:46 | Riachão (curso de Água) | HD | MG | -17:41:17 | -43:59:42 |
| Retiro Garoa (outras localidades) | LC | GO | -18:25:11 | -52:29:18 | Riachão (curso de Água) | HD | MG | -17:36:18 | -43:58:43 |
| Retiro Grande (povoado) | LC | CE | -4:38:26 | -37:32:20 | Riachão (curso de Água) | HD | PB | -6:55:32 | -37:43:43 |
| Retiro Ingá (outras localidades) | LC | MS | -21:25:22 | -57:02:48 | Riachão (curso de Água) | HD | PE | -9:03:00 | -36:44:03 |
| Retiro Miranda (outras localidades) | LC | MT | -16:21:32 | -55:35:12 | Riachão (curso de Água) | HD | PE | -7:58:11 | -37:52:37 |
| Retiro Novo (outras localidades) | LC | MT | -16:54:28 | -55:49:46 | Riachão (curso de Água) | HD | PI | -7:00:01 | -41:02:48 |
| Retiro Ovo de Ema (outras localidades) | LC | MS | -21:54:41 | -57:49:38 | Riachão (curso de Água) | HD | PI | -4:28:09 | -42:33:45 |
| Retiro Peixe-Frito (outras localidades) | LC | MS | -20:22:53 | -56:47:09 | Riachão (curso de Água) | HD | PI | -7:43:24 | -43:05:13 |
| Retiro Piúva, Aeródromo | ST | MS | -19:50:06 | -56:42:11 | Riachão (curso de Água) | HD | PI | -7:21:24 | -41:24:46 |
| Retiro Puladorzinho (outras localidades) | LC | MS | -20:27:29 | -56:31:32 | Riachão (curso de Água) | HD | TO | -10:41:05 | -46:35:41 |
| Retiro São José (outras localidades) | LC | PI | -6:49:18 | -43:22:49 | Riachão (outras localidades) | LC | BA | -14:09:00 | -42:03:55 |
| Retiro São Tomás (outras localidades) | LC | MS | -21:44:42 | -56:45:33 | Riachão (outras localidades) | LC | GO | -14:26:55 | -49:15:05 |
| Retiro Saudoso (outras localidades) | LC | RJ | -21:40:27 | -41:51:19 | Riachão (outras localidades) | LC | MA | -6:12:45 | -43:14:50 |
| Retiro Sto Antônio Da Faz. Triunfo, Aeródromo | ST | MS | -17:53:31 | -56:59:49 | Riachão (outras localidades) | LC | MG | -18:02:19 | -45:57:44 |
| Retiro Taboquinha (outras localidades) | LC | MS | -21:27:49 | -56:45:41 | Riachão (outras localidades) | LC | MG | -18:50:57 | -45:01:38 |
| Retiro Velho (outras localidades) | LC | GO | -16:41:54 | -52:42:40 | Riachão (outras localidades) | LC | PI | -9:19:49 | -45:10:50 |
| Retiro Velho (outras localidades) | LC | MS | -21:07:00 | -55:08:52 | Riachão (povoado) | LC | PE | -8:33:57 | -37:05:26 |
| Retiro Velho, Córrego | HD | MS | -21:01:53 | -53:26:08 | Riachão das Neves (cidade) | LC | BA | -11:44:45 | -44:54:36 |
| Retiro, Córrego | HD | MS | -20:13:16 | -54:46:44 | Riachão do Bacamarte (cidade) | LC | PB | -7:14:34 | -35:39:57 |
| Retiro, Córrego | HD | MT | -16:12:11 | -59:17:38 | Riachão do Dantas (cidade) | LC | SE | -11:04:08 | -37:43:30 |
| Retiro, Córrego | HD | MT | -14:48:00 | -59:19:08 | Riachão do Jacuípe (cidade) | LC | BA | -11:48:36 | -39:22:55 |
| Retiro, Córrego | HD | MT | -16:02:42 | -59:18:10 | Riachão do Natal, Riacho | HD | PI | -5:37:00 | -42:35:48 |
| Retiro, Córrego | HD | MT | -15:09:40 | -52:42:48 | Riachão do Pintor (povoado) | LC | BA | -11:37:15 | -45:01:41 |
| Retiro, Córrego | HD | MT | -15:06:10 | -52:44:43 | Riachão do Poço (cidade) | LC | PB | -7:08:31 | -35:17:27 |
| Retiro, Córrego do | HD | GO | -13:09:30 | -49:14:05 | Riachão do Utinga (vila) | LC | BA | -12:02:21 | -41:08:18 |
| Retiro, Córrego do | HD | GO | -13:14:04 | -49:18:58 | Riachão, Aeródromo | ST | MA | -7:20:59 | -46:38:00 |
| Retiro, Córrego do | HD | MS | -20:24:26 | -52:15:08 | Riachão, Córrego | HD | AL | -9:01:46 | -35:21:12 |
| Retiro, Córrego do | HD | MT | -16:11:49 | -53:31:24 | Riachão, Córrego | HD | AL | -9:06:01 | -35:19:35 |
| Retiro, Estação Ferroviária | ST | SP | -22:00:10 | -47:56:01 | Riachão, Córrego | HD | MG | -18:10:25 | -44:56:21 |
| Retiro, Igarapé | HD | AM | -3:21:33 | -61:38:48 | Riachão, Córrego | HD | MG | -18:11:23 | -44:50:00 |
| Retiro, Igarapé do | HD | AM | -7:36:34 | -63:11:21 | Riachão, Córrego | HD | MG | -17:41:10 | -44:18:47 |
| Retiro, Igarapé do | HD | PA | -2:17:08 | -55:44:07 | Riachão, Córrego | HD | MG | -17:29:36 | -44:21:10 |
| Retiro, Igarapé do | HD | PA | -2:20:58 | -55:48:58 | Riachão, Córrego do | HD | BA | -11:55:24 | -41:11:00 |
| Retiro, Lagoa do | HD | AL | -9:53:27 | -35:57:09 | Riachão, Igarapé | HD | AC | -9:32:53 | -67:57:04 |
| Retiro, Lagoa do | HD | MG | -14:46:30 | -43:53:42 | Riachão, Igarapé | HD | AC | -9:24:09 | -67:52:51 |
| Retiro, Ponta do | HD | RJ | -21:21:41 | -40:57:44 | Riachão, Igarapé | HD | MA | -3:29:45 | -44:17:20 |
| Retiro, Riacho | HD | MA | -5:21:45 | -46:14:39 | Riachão, Riachão | HD | TO | -11:38:56 | -48:20:17 |
| Retiro, Riacho do | HD | BA | -11:33:07 | -43:11:50 | Riachão, Riachão | HD | TO | -11:28:03 | -48:22:09 |
| Retiro, Riacho do | HD | RN | -6:10:25 | -38:03:53 | Riachão, Riacho | HD | BA | -14:49:04 | -41:57:48 |
| Retiro, Ribeirão | HD | MT | -15:26:12 | -56:49:50 | Riachão, Riacho | HD | MA | -3:27:55 | -43:38:25 |
| Retiro, Ribeirão do | HD | GO | -17:39:05 | -49:37:46 | Riachão, Riacho | HD | MA | -6:27:06 | -46:16:42 |
| Retiro, Ribeirão do | HD | MS | -18:19:42 | -53:46:10 | Riachão, Riacho | HD | MA | -6:21:34 | -46:24:51 |
| Retirolândia (cidade) | LC | BA | -11:29:42 | -39:25:33 | Riachão, Riacho | HD | PI | -5:37:20 | -42:24:07 |
| Reunida, Agropecuária | AG | PA | -7:36:29 | -55:14:34 | Riachão, Riacho do | HD | MA | -6:11:20 | -43:13:57 |

**Nomes Geográficos da Base Cartográfica Contínua do Brasil ao Milionésimo - BCIM,
 por categoria de informação, Unidade da Federação e coordenadas geográficas**

(continuação)

| Nomes geográficos | Categoria de informação | Unidade da Federação | Coordenadas geográficas | | Nomes geográficos | Categoria de informação | Unidade da Federação | Coordenadas geográficas | |
|--|-------------------------|----------------------|-------------------------|-----------|--------------------------------------|-------------------------|----------------------|-------------------------|-----------|
| | | | Latitude | Longitude | | | | Latitude | Longitude |
| Riachão, Riacho do | HD | MA | -6:26:07 | -43:32:03 | Riacho Fundo (outras localidades) | LC | CE | -4:36:13 | -39:04:50 |
| Riachão, Riacho do | HD | MA | -6:30:48 | -43:42:37 | Riacho Fundo (outras localidades) | LC | MG | -18:49:21 | -44:54:11 |
| Riachão, Riacho do | HD | PI | -6:12:15 | -42:26:47 | Riacho Fundo (povoado) | LC | PB | -7:35:26 | -36:18:17 |
| Riachão, Riacho do | HD | PI | -6:06:33 | -42:52:39 | Riacho Grande (povoado) | LC | PB | -7:36:10 | -36:04:01 |
| Riachão, Ribeirão | HD | MA | -7:14:40 | -45:39:47 | Riacho Grande (vila) | LC | CE | -7:07:54 | -39:57:16 |
| Riachão, Ribeirão | HD | MA | -7:14:08 | -45:49:07 | Riacho Grande (vila) | LC | SP | -23:46:51 | -46:31:39 |
| Riachão, Ribeirão | HD | MA | -7:06:46 | -45:55:30 | Riacho Pequeno (vila) | LC | PE | -8:26:03 | -39:02:03 |
| Riachão, Ribeirão | HD | SP | -20:23:07 | -50:25:27 | Riacho Seco (outras localidades) | LC | BA | -14:58:44 | -42:07:38 |
| Riachão, Rio | HD | BA | -13:06:57 | -39:24:00 | Riacho Seco (vila) | LC | BA | -8:46:09 | -39:39:44 |
| Riachão, Rio | HD | MA | -3:19:31 | -43:46:03 | Riacho Verde (vila) | LC | CE | -6:51:36 | -39:21:58 |
| Riachão, Rio | HD | MA | -3:11:36 | -43:42:09 | Riacho Vermelho (vila) | LC | CE | -6:14:53 | -39:17:43 |
| Riachão, Rio | HD | MG | -16:25:17 | -44:10:46 | Riacho, Ilha do | HD | MG | -15:52:02 | -44:49:57 |
| Riachão, Rio | HD | PI | -10:39:42 | -44:52:25 | Riacho, Lagoa do | HD | PI | -7:35:50 | -42:24:23 |
| Riachão, Rio | HD | PI | -8:59:40 | -45:49:30 | Riachuelo (cidade) | LC | RN | -5:48:54 | -35:49:30 |
| Riachão, Rio | HD | PI | -9:18:26 | -45:09:02 | Riachuelo (cidade) | LC | SE | -10:43:40 | -37:11:13 |
| Riachão, Vão do | HD | MA | -6:53:37 | -45:36:21 | Riachuelo (povoado) | LC | MA | -1:54:02 | -44:45:13 |
| Riachinho (cidade) | LC | MG | -16:13:48 | -45:59:31 | Riachuelo, Ribeirão | HD | RO | -10:54:00 | -61:42:00 |
| Riachinho (cidade) | LC | TO | -6:26:16 | -48:08:13 | Rialma (cidade) | LC | GO | -15:18:54 | -49:35:02 |
| Riachinho (curso de Água) | HD | CE | -4:55:59 | -38:09:56 | Rialto (vila) | LC | RJ | -22:34:52 | -44:15:55 |
| Riachinho (outras localidades) | LC | BA | -12:18:46 | -43:37:07 | Rianópolis (cidade) | LC | GO | -15:26:49 | -49:30:36 |
| Riachinho (outras localidades) | LC | PI | -7:33:51 | -42:36:47 | Rianchão (curso de Água) | HD | TO | -11:50:59 | -48:04:16 |
| Riachinho (povoado) | LC | MG | -16:53:48 | -46:10:21 | Rianchão (curso de Água) | HD | TO | -11:13:38 | -48:03:33 |
| Riachinho, Arroio | HD | PI | -7:32:16 | -42:36:54 | Rianchão (curso de Água) | HD | TO | -11:15:41 | -48:07:32 |
| Riacho (curso de Água) | HD | BA | -9:46:18 | -38:19:11 | Rib. das Pedras (povoado) | LC | MT | -15:19:57 | -56:37:03 |
| Riacho (curso de Água) | HD | SE | -11:20:01 | -37:37:54 | Rib. dos Pinheiros (povoado) | LC | PR | -24:43:29 | -49:38:29 |
| Riacho (outras localidades) | LC | CE | -6:22:45 | -40:20:20 | Ribamar Fiquene (cidade) | LC | MA | -5:55:48 | -47:23:02 |
| Riacho (outras localidades) | LC | MG | -16:03:58 | -42:08:01 | Ribanceira (vila) | LC | MG | -16:27:32 | -45:06:44 |
| Riacho (outras localidades) | LC | SC | -28:24:18 | -49:08:54 | Ribas do Rio Pardo (cidade) | LC | MS | -20:26:34 | -53:45:32 |
| Riacho (povoado) | LC | BA | -9:33:42 | -38:13:24 | Ribeira (cidade) | LC | SP | -24:39:25 | -49:00:32 |
| Riacho (povoado) | LC | BA | -11:05:27 | -41:28:03 | Ribeira (outras localidades) | LC | BA | -11:55:44 | -41:02:59 |
| Riacho (vila) | LC | ES | -19:44:46 | -40:02:39 | Ribeira (povoado) | LC | SE | -10:49:44 | -37:24:56 |
| Riacho Ana Matias (outras localidades) | LC | SC | -28:11:13 | -48:46:15 | Ribeira do Amparo (cidade) | LC | BA | -11:02:49 | -38:25:58 |
| Riacho Boqueirão (povoado) | LC | PE | -8:47:31 | -37:13:51 | Ribeira do Capiá, Rio | HD | AL | -9:28:45 | -37:39:44 |
| Riacho Claro (outras localidades) | LC | MG | -15:49:59 | -46:01:42 | Ribeira do Iguape, Rio da | HD | SP | -24:30:31 | -47:48:02 |
| Riacho da Anta (povoado) | LC | BA | -12:12:02 | -40:41:53 | Ribeira do Piauí (cidade) | LC | PI | -7:41:27 | -42:42:46 |
| Riacho da Areia (outras localidades) | LC | BA | -14:56:45 | -42:13:54 | Ribeira do Pombal (cidade) | LC | BA | -10:50:02 | -38:32:09 |
| Riacho da Areia (outras localidades) | LC | PI | -7:08:15 | -42:14:33 | Ribeira, Córrego | HD | BA | -16:07:39 | -39:50:21 |
| Riacho da Areia (outras localidades) | LC | PI | -7:40:33 | -43:46:10 | Ribeira, Córrego | HD | TO | -6:42:58 | -47:45:00 |
| Riacho da Barra (outras localidades) | LC | CE | -6:38:22 | -40:14:23 | Ribeira, Córrego | HD | TO | -6:45:47 | -47:48:23 |
| Riacho da Cruz (cidade) | LC | RN | -5:56:09 | -37:56:45 | Ribeira, Estrada do | ST | PR | -25:00:48 | -49:04:53 |
| Riacho da Cruz (vila) | LC | MG | -15:19:51 | -44:14:48 | Ribeira, Farol | ST | RJ | -22:48:33 | -43:11:02 |
| Riacho da Guia (vila) | LC | BA | -11:57:11 | -38:22:57 | Ribeira, Riacho | HD | BA | -11:01:56 | -38:25:43 |
| Riacho da Onça (povoado) | LC | BA | -11:14:14 | -39:44:36 | Ribeira, Riacho da | HD | MA | -6:58:10 | -45:07:16 |
| Riacho da Onça (povoado) | LC | MG | -16:51:36 | -45:54:26 | Ribeira, Rio | HD | PR | -24:41:00 | -48:54:52 |
| Riacho da Pedra (povoado) | LC | MG | -16:35:49 | -46:05:05 | Ribeira, Rio | HD | PR | -25:22:29 | -50:32:57 |
| Riacho da Prata (outras localidades) | LC | CE | -2:58:55 | -40:15:50 | Ribeira, Rio da | HD | MA | -2:47:37 | -43:26:44 |
| Riacho das Almas (cidade) | LC | PE | -8:08:02 | -35:51:21 | Ribeirão (cidade) | LC | PE | -8:30:50 | -35:22:40 |
| Riacho das Pedras (povoado) | LC | MG | -16:18:59 | -44:16:43 | Ribeirão (curso de Água) | HD | GO | -17:35:48 | -52:42:04 |
| Riacho de Pedra (povoado) | LC | PB | -6:44:24 | -37:58:04 | Ribeirão (curso de Água) | HD | GO | -16:23:18 | -51:43:37 |
| Riacho de Santana (cidade) | LC | BA | -13:36:32 | -42:56:20 | Ribeirão (curso de Água) | HD | GO | -16:44:15 | -51:30:59 |
| Riacho de Santana (cidade) | LC | RN | -6:15:46 | -38:18:57 | Ribeirão (curso de Água) | HD | MA | -7:41:56 | -47:15:35 |
| Riacho de Santo Antônio (cidade) | LC | PB | -7:41:34 | -36:09:25 | Ribeirão (curso de Água) | HD | MG | -16:17:42 | -43:19:20 |
| Riacho de São Pedro (outras localidades) | LC | BA | -12:16:43 | -44:19:45 | Ribeirão (curso de Água) | HD | MG | -15:23:46 | -42:17:51 |
| Riacho do Cedro (povoado) | LC | BA | -11:40:14 | -42:37:25 | Ribeirão (curso de Água) | HD | MG | -15:05:34 | -42:24:51 |
| Riacho do Meio (povoado) | LC | RN | -6:06:05 | -38:13:38 | Ribeirão (curso de Água) | HD | MG | -17:39:36 | -43:38:06 |
| Riacho do Meio (povoado) | LC | RN | -5:44:45 | -35:26:39 | Ribeirão (curso de Água) | HD | PA | 01:52:06 | -55:44:13 |
| Riacho do Meio (vila) | LC | PE | -8:02:16 | -36:34:21 | Ribeirão (outras localidades) | LC | MA | -6:16:08 | -45:10:58 |
| Riacho do Meio (vila) | LC | PE | -7:31:47 | -37:22:26 | Ribeirão (outras localidades) | LC | MG | -16:11:04 | -42:24:11 |
| Riacho do Mel (povoado) | LC | BA | -12:20:08 | -41:29:30 | Ribeirão Alta (outras localidades) | LC | RO | -13:33:41 | -60:37:31 |
| Riacho do Sangue, Açude | HD | CE | -5:43:22 | -38:58:18 | Ribeirão Azul (vila) | LC | MA | -5:57:11 | -43:05:33 |
| Riacho do Sertão (vila) | LC | AL | -9:34:25 | -36:59:21 | Ribeirão Bonito (cidade) | LC | SP | -22:04:01 | -48:10:33 |
| Riacho dos Cavalos (cidade) | LC | PB | -6:26:34 | -37:39:03 | Ribeirão Bonito (outras localidades) | LC | MT | -12:56:48 | -51:51:10 |
| Riacho dos Cavalos (outras localidades) | LC | PI | -9:19:05 | -45:22:53 | Ribeirão Bonito (outras localidades) | LC | SP | -22:05:08 | -48:53:01 |
| Riacho dos Machados (cidade) | LC | MG | -16:00:21 | -43:02:56 | Ribeirão Bonito (povoado) | LC | SP | -23:24:02 | -49:14:57 |
| Riacho dos Negros (povoado) | LC | PI | -5:46:43 | -43:04:25 | Ribeirão Bonito (vila) | LC | PR | -24:11:00 | -51:25:15 |
| Riacho Fechado (vila) | LC | PE | -8:21:49 | -36:13:12 | Ribeirão Branco (cidade) | LC | SP | -24:13:15 | -48:45:57 |
| Riacho Frio (cidade) | LC | PI | -10:07:30 | -44:57:10 | Ribeirão Cascalheira (cidade) | LC | MT | -12:56:31 | -51:49:26 |
| Riacho Frio (outras localidades) | LC | GO | -16:06:22 | -47:40:01 | Ribeirão Cheio (outras localidades) | LC | GO | -17:01:32 | -52:48:01 |

**Nomes Geográficos da Base Cartográfica Contínua do Brasil ao Milionésimo - BCIM,
por categoria de informação, Unidade da Federação e coordenadas geográficas**

(continuação)

| Nomes geográficos | Categoria de informação | Unidade da Federação | Coordenadas geográficas | | Nomes geográficos | Categoria de informação | Unidade da Federação | Coordenadas geográficas | |
|---|-------------------------|----------------------|-------------------------|-----------|---|-------------------------|----------------------|-------------------------|-----------|
| | | | Latitude | Longitude | | | | Latitude | Longitude |
| Ribeirão Claro (cidade) | LC | PR | -23:11:38 | -49:45:28 | Ribeiro, Arroio do | HD | RS | -30:27:57 | -51:36:05 |
| Ribeirão Claro (outras localidades) | LC | MT | -14:59:13 | -54:37:27 | Ribeiro, Arroio do | HD | RS | -30:21:05 | -51:21:41 |
| Ribeirão Claro (outras localidades) | LC | MT | -17:13:39 | -53:15:50 | Ribeiro, Rio | HD | BA | -11:46:30 | -38:17:49 |
| Ribeirão Corrente (cidade) | LC | SP | -20:27:25 | -47:35:24 | Ribeiro, Vereda do | HD | BA | -10:18:08 | -42:37:13 |
| Ribeirão da Folha (povoado) | LC | MG | -17:25:39 | -42:15:38 | Ribeirópolis (cidade) | LC | SE | -10:32:20 | -37:25:01 |
| Ribeirão da Ilha (vila) | LC | SC | -27:42:37 | -48:31:23 | Ribeiros (povoado) | LC | MG | -20:15:37 | -44:41:23 |
| Ribeirão da Pedra (outras localidades) | LC | MG | -17:22:17 | -42:02:33 | Ribeiros (vila) | LC | MG | -21:59:12 | -45:35:05 |
| Ribeirão da Serra (povoado) | LC | SP | -24:16:50 | -47:57:03 | Rica, Ilha | HD | PA | -8:53:43 | -57:18:17 |
| Ribeirão das Antas (povoado) | LC | SP | -23:11:13 | -45:35:40 | Ricardo Franco, Pico | HP | PA | 02:21:03 | -55:31:41 |
| Ribeirão das Lajes, Represa do | HD | RJ | -22:48:26 | -43:58:06 | Ricardo Franco, Rio | HD | RO | -11:23:47 | -62:28:32 |
| Ribeirão das Neves (cidade) | LC | MG | -19:46:01 | -44:05:13 | Ricardo, Igarapé do | HD | PA | -5:07:10 | -49:35:46 |
| Ribeirão de Santana (povoado) | LC | MG | -17:05:45 | -41:23:19 | Rico, Córrego | HD | ES | -18:32:35 | -40:45:21 |
| Ribeirão de São Domingos (vila) | LC | MG | -20:27:51 | -42:17:04 | Rico, Córrego | HD | MG | -17:12:13 | -46:53:30 |
| Ribeirão de São Joaquim (vila) | LC | RJ | -22:18:19 | -44:11:33 | Rico, Córrego | HD | MG | -17:20:10 | -46:43:06 |
| Ribeirão do Campo (DAE), Represa | HD | SP | -23:39:32 | -45:49:57 | Rico, Córrego | HD | MT | -13:00:10 | -55:50:59 |
| Ribeirão do Cristo (vila) | LC | ES | -20:29:20 | -40:44:18 | Rico, Córrego | HD | SP | -21:18:46 | -48:19:41 |
| Ribeirão do Largo (cidade) | LC | BA | -15:27:32 | -40:44:20 | Rico, Igarapé | HD | RO | -12:11:42 | -60:56:04 |
| Ribeirão do Ouro (povoado) | LC | SC | -27:12:29 | -49:08:39 | Rifaina (cidade) | LC | SP | -20:04:51 | -47:25:15 |
| Ribeirão do Pinhal (cidade) | LC | PR | -23:24:28 | -50:21:25 | Rife, Córrego | HD | GO | -13:05:26 | -50:03:02 |
| Ribeirão do Salto (vila) | LC | BA | -15:48:40 | -40:13:00 | Rigideira (outras localidades) | LC | BA | -11:31:18 | -40:31:24 |
| Ribeirão do Sul (cidade) | LC | SP | -22:47:02 | -49:56:02 | Rinaré (vila) | LC | CE | -5:21:18 | -39:02:37 |
| Ribeirão dos Cocais (vila) | LC | MT | -15:47:40 | -56:13:15 | Rincão (cidade) | LC | SP | -21:35:13 | -48:04:15 |
| Ribeirão dos Índios (cidade) | LC | SP | -21:50:13 | -51:36:14 | Rincão (outras localidades) | LC | MS | -22:01:31 | -54:21:30 |
| Ribeirão Grande (cidade) | LC | SP | -24:05:56 | -48:21:54 | Rincão (povoado) | LC | RN | -5:09:48 | -37:17:36 |
| Ribeirão Grande (outras localidades) | LC | SP | -23:28:16 | -48:15:35 | Rincão Bela Vista (outras localidades) | LC | RS | -28:44:12 | -50:13:38 |
| Ribeirão Grande, Córrego | HD | BA | -17:27:37 | -39:33:43 | Rincão Comprido (outras localidades) | LC | RS | -28:30:24 | -54:05:24 |
| Ribeirão Moderno (outras localidades) | LC | MT | -13:26:09 | -55:35:25 | Rincão Costa Leite (outras localidades) | LC | RS | -29:48:03 | -55:19:42 |
| Ribeirão Pequeno (vila) | LC | SC | -28:28:43 | -48:53:07 | Rincão da Cruz (vila) | LC | RS | -31:24:57 | -52:30:46 |
| Ribeirão Pires (cidade) | LC | SP | -23:42:39 | -46:24:46 | Rincão da Invernada (outras localidades) | LC | RS | -29:58:45 | -54:17:05 |
| Ribeirão Preto (cidade) | LC | SP | -21:10:40 | -47:48:36 | Rincão da Porta (povoado) | LC | RS | -29:45:03 | -53:10:56 |
| Ribeirão Preto, Estação Ecológica de | LM | SP | -21:13:09 | -47:50:55 | Rincão das Almas (outras localidades) | LC | RS | -31:12:06 | -51:58:38 |
| Ribeirão Preto, Igarapé | HD | MT | -11:38:39 | -57:10:46 | Rincão das Éguas, Lagoa | HD | RS | -30:18:33 | -50:17:19 |
| Ribeirão Santa Isabel, Área de Proteção | | | | | Rincão de São Pedro (vila) | LC | RS | -28:23:31 | -55:06:13 |
| Permanente | LM | MG | -17:11:04 | -47:01:53 | Rincão del Rei (vila) | LC | RS | -29:53:40 | -52:22:45 |
| Ribeirão Santana (outras localidades) | LC | MG | -18:20:01 | -43:04:27 | Rincão do Cristóvão Pereira (vila) | LC | RS | -31:07:29 | -51:03:54 |
| Ribeirão Santo Antônio (povoado) | LC | MG | -20:50:07 | -44:17:02 | Rincão do Inhanduí (outras localidades) | LC | RS | -29:37:33 | -55:57:01 |
| Ribeirão São José (povoado) | LC | MG | -17:39:43 | -42:12:45 | Rincão do Meio (vila) | LC | RS | -28:28:41 | -55:36:09 |
| Ribeirão Vermelho (cidade) | LC | MG | -21:11:27 | -45:03:43 | Rincão do Mosquito (outras localidades) | LC | RS | -29:43:15 | -53:15:30 |
| Ribeirão, Córrego | HD | GO | -14:30:42 | -47:16:51 | Rincão do Pinheiro (outras localidades) | LC | RS | -29:47:22 | -54:13:59 |
| Ribeirão, Córrego | HD | MG | -15:40:12 | -41:50:42 | Rincão do Potreiro (outras localidades) | LC | MS | -19:17:35 | -55:06:43 |
| Ribeirão, Córrego do | HD | BA | -13:48:22 | -45:09:34 | Rincão do Segredo (vila) | LC | RS | -28:07:02 | -52:51:53 |
| Ribeirão, Córrego do | HD | BA | -13:41:17 | -44:51:18 | Rincão Doce (vila) | LC | RS | -28:25:45 | -52:42:08 |
| Ribeirão, Lago | HD | AM | -6:01:14 | -64:22:50 | Rincão dos Cascalhos (outras localidades) | LC | RS | -29:39:54 | -51:15:25 |
| Ribeirão, Lagoa | HD | MG | -15:06:07 | -42:22:23 | Rincão dos Fagundes (outras localidades) | LC | RS | -30:47:56 | -52:28:34 |
| Ribeirão, Rio | HD | BA | -10:56:13 | -46:08:34 | Rincão dos Kroeff (vila) | LC | RS | -29:28:18 | -50:22:28 |
| Ribeirão, Rio | HD | BA | -11:03:58 | -46:19:56 | Rincão dos Mendes (vila) | LC | RS | -28:19:10 | -54:11:08 |
| Ribeirão, Rio | HD | BA | -12:57:30 | -39:58:18 | Rincão dos Meott (outras localidades) | LC | RS | -28:18:42 | -54:09:17 |
| Ribeirão, Rio | HD | BA | -13:14:26 | -41:51:15 | Rincão dos Toledos (vila) | LC | RS | -28:54:59 | -53:01:56 |
| Ribeirão, Rio | HD | BA | -13:00:58 | -40:13:05 | Rincão dos Veados, Lagoa | HD | RS | -30:47:27 | -50:36:20 |
| Ribeirão, Rio | HD | RO | -10:18:12 | -65:01:15 | Rincão Vermelho (vila) | LC | RS | -27:57:11 | -55:16:26 |
| Ribeirão, Rio | HD | TO | -10:17:38 | -46:40:53 | Rincão, Córrego | HD | MS | -22:34:05 | -55:13:07 |
| Ribeirão, Rio | HD | TO | -9:16:55 | -47:10:00 | Rincão, Córrego | HD | MS | -22:28:54 | -55:09:21 |
| Ribeirão, Rio | HD | TO | -9:17:11 | -47:03:36 | Rincão, Lagoa do | HD | RS | -31:05:57 | -50:58:08 |
| Ribeirãozinho (cidade) | LC | MT | -16:29:06 | -52:41:31 | Rincão, Ribeirão do | HD | SP | -21:35:36 | -48:07:17 |
| Ribeirãozinho (curso de Água) | HD | GO | -14:04:20 | -49:16:47 | Rinópolis (cidade) | LC | SP | -21:43:33 | -50:43:19 |
| Ribeirãozinho (curso de Água) | HD | MT | -11:20:19 | -51:26:16 | Rio Brilhante, Aeródromo | ST | MS | -21:50:50 | -54:31:38 |
| Ribeirãozinho (curso de Água) | HD | MT | -11:15:20 | -51:36:14 | Rio (curso de Água) | HD | BA | -9:35:16 | -39:05:23 |
| Ribeirãozinho (curso de Água) | HD | TO | -12:33:35 | -49:33:43 | Rio Abaixo (outras localidades) | LC | BA | -14:09:14 | -42:10:31 |
| Ribeirãozinho (curso de Água) | HD | TO | -12:33:21 | -49:44:49 | Rio Acima (cidade) | LC | MG | -20:05:16 | -43:47:20 |
| Ribeirãozinho (curso de Água) | HD | TO | -12:19:07 | -49:49:17 | Rio Acima (outras localidades) | LC | SC | -28:43:42 | -49:12:42 |
| Ribeirãozinho (curso de Água) | HD | TO | -12:38:22 | -49:42:49 | Rio Acre, Estação Ecológica | LM | AC | -10:59:05 | -70:17:45 |
| Ribeiro (outras localidades) | LC | SP | -22:21:47 | -48:35:29 | Rio Afuá, Boca do | HD | PA | -0:06:41 | -50:26:57 |
| Ribeiro Bonito, Ribeirão | HD | MG | -19:51:56 | -43:37:05 | Rio Alegre (outras localidades) | LC | MT | -13:15:29 | -56:54:46 |
| Ribeiro do Vale (vila) | LC | SP | -21:04:07 | -50:42:43 | Rio Alegre (outras localidades) | LC | MT | -14:06:10 | -53:30:49 |
| Ribeiro dos Santos (vila) | LC | SP | -20:36:30 | -48:57:06 | Rio Alegre (outras localidades) | LC | MT | -16:53:50 | -56:42:43 |
| Ribeiro Gonçalves (cidade) | LC | PI | -7:33:28 | -45:14:31 | Rio Alegre, Aeródromo | ST | SP | -22:34:28 | -52:30:09 |
| Ribeiro Gonçalves, Porto | ST | MA | -7:33:10 | -45:12:51 | Rio Amélia (outras localidades) | LC | SC | -28:09:49 | -49:10:59 |
| Ribeiro Junqueira (vila) | LC | MG | -21:27:05 | -42:30:45 | Rio Antinha (vila) | LC | SC | -27:28:16 | -49:37:33 |

**Nomes Geográficos da Base Cartográfica Contínua do Brasil ao Milionésimo - BCIM,
 por categoria de informação, Unidade da Federação e coordenadas geográficas**

(continuação)

| Nomes geográficos | Categoria de informação | Unidade da Federação | Coordenadas geográficas | | Nomes geográficos | Categoria de informação | Unidade da Federação | Coordenadas geográficas | |
|--|-------------------------|----------------------|-------------------------|-----------|-------------------------------------|-------------------------|----------------------|-------------------------|-----------|
| | | | Latitude | Longitude | | | | Latitude | Longitude |
| Rio Arraias, Aeródromo | ST | MT | -11:45:42 | -54:20:41 | Rio das Flores (outras localidades) | LC | RS | -29:45:20 | -51:02:32 |
| Rio Atafona (outras localidades) | LC | SC | -28:01:05 | -49:00:44 | Rio das Furnas (vila) | LC | SC | -28:16:39 | -49:14:27 |
| Rio Azul (cidade) | LC | PR | -25:43:58 | -50:47:45 | Rio das Garças (outras localidades) | LC | SC | -28:17:48 | -48:51:48 |
| Rio Azul (vila) | LC | RS | -27:28:52 | -52:20:47 | Rio das Mortes (outras localidades) | LC | MT | -14:39:34 | -52:07:09 |
| Rio Bahia (rodovia) | ST | BA | -12:43:25 | -39:46:24 | Rio das Mortes (vila) | LC | MG | -21:11:25 | -44:19:21 |
| Rio Bananal (cidade) | LC | ES | -19:15:54 | -40:19:58 | Rio das Ostras (cidade) | LC | RJ | -22:31:37 | -41:56:42 |
| Rio Bom (cidade) | LC | PR | -23:45:43 | -51:24:39 | Rio das Pedras (cidade) | LC | SP | -22:50:34 | -47:36:21 |
| Rio Bonito (cidade) | LC | RJ | -22:42:28 | -42:37:33 | Rio das Pedras (povoado) | LC | MG | -16:58:46 | -43:38:19 |
| Rio Bonito (outras localidades) | LC | SC | -28:16:05 | -49:08:40 | Rio das Pedras, Estação Ferroviária | ST | SC | -27:03:40 | -50:20:25 |
| Rio Bonito (vila) | LC | PR | -24:06:06 | -53:58:12 | Rio de Contas (cidade) | LC | BA | -13:34:44 | -41:48:39 |
| Rio Bonito (vila) | LC | SC | -27:32:56 | -49:26:27 | Rio de Janeiro (outras localidades) | ST | BA | -13:35:13 | -41:47:19 |
| Rio Bonito do Iguçu (cidade) | LC | PR | -25:29:27 | -52:31:33 | Rio de Janeiro (capital estadual) | LC | RJ | -22:54:10 | -43:12:28 |
| Rio Bonito, Represa | HD | ES | -20:01:52 | -40:40:09 | Rio de Janeiro (outras localidades) | LC | AM | -4:37:02 | -69:30:16 |
| Rio Branco (capital estadual) | LC | AC | -9:58:30 | -67:48:36 | Rio de Janeiro (outras localidades) | LC | BA | -11:48:10 | -46:03:11 |
| Rio Branco (cidade) | LC | MT | -15:14:27 | -58:06:57 | Rio de Janeiro, Porto | ST | RJ | -22:53:43 | -43:13:22 |
| Rio Branco (outras localidades) | LC | AC | -8:15:01 | -73:13:29 | Rio Deserto (outras localidades) | LC | SC | -28:32:22 | -49:23:08 |
| Rio Branco (outras localidades) | LC | AM | -9:01:44 | -68:01:42 | Rio do Antônio (cidade) | LC | BA | -14:24:39 | -42:04:33 |
| Rio Branco (outras localidades) | LC | AM | -7:39:56 | -69:05:18 | Rio do Braço (vila) | LC | BA | -14:40:46 | -39:15:29 |
| Rio Branco (outras localidades) | LC | MT | -10:32:03 | -61:10:37 | Rio do Campo (cidade) | LC | SC | -26:56:56 | -50:08:27 |
| Rio Branco (outras localidades) | LC | PA | -1:00:42 | -48:03:10 | Rio do Fogo (cidade) | LC | RN | -5:16:22 | -35:22:58 |
| Rio Branco (outras localidades) | LC | PA | -1:41:16 | -55:24:43 | Rio do Mato, Represa | HD | SC | -26:51:07 | -51:50:23 |
| Rio Branco (outras localidades) | LC | PA | -5:52:36 | -49:49:44 | Rio do Meio (vila) | LC | BA | -15:04:11 | -39:58:43 |
| Rio Branco (outras localidades) | LC | PI | -6:54:16 | -42:54:26 | Rio do Norte, Mineração | AG | PA | -1:40:44 | -56:23:27 |
| Rio Branco (outras localidades) | LC | RO | -9:54:58 | -62:56:33 | Rio do Oeste (cidade) | LC | SC | -27:11:34 | -49:47:49 |
| Rio Branco (vila) | LC | RS | -28:43:28 | -51:37:13 | Rio do Ouro (outras localidades) | LC | GO | -13:26:48 | -50:06:29 |
| Rio Branco do Ivaí (cidade) | LC | PR | -24:19:26 | -51:18:46 | Rio do Peixe (outras localidades) | LC | BA | -11:55:28 | -42:51:36 |
| Rio Branco do Sul (cidade) | LC | PR | -25:11:24 | -49:18:50 | Rio do Peixe (outras localidades) | LC | GO | -14:06:25 | -50:49:39 |
| Rio Branco, Córrego | HD | MS | -20:30:37 | -52:21:59 | Rio do Peixe (outras localidades) | LC | GO | -14:20:22 | -49:42:23 |
| Rio Branco, Córrego | HD | MS | -20:35:32 | -52:25:33 | Rio do Peixe (outras localidades) | LC | GO | -18:40:39 | -52:35:33 |
| Rio Branco, Igarapé | HD | AM | -8:10:42 | -67:29:52 | Rio do Peixe (outras localidades) | LC | MG | -19:20:47 | -43:25:54 |
| Rio Branco, Igarapé | HD | AM | -8:05:38 | -67:24:20 | Rio do Peixe (outras localidades) | LC | MT | -14:39:04 | -55:14:15 |
| Rio Branco, Igarapé | HD | PA | -1:44:00 | -55:25:52 | Rio do Peixe (povoado) | LC | BA | -11:05:31 | -39:31:21 |
| Rio Branco, Riacho do | HD | BA | -11:40:19 | -45:39:51 | Rio do Peixe (povoado) | LC | BA | -12:04:36 | -39:53:14 |
| Rio Bravo (outras localidades) | LC | MT | -14:00:51 | -51:40:52 | Rio do Peixe (povoado) | LC | MG | -19:33:52 | -44:50:49 |
| Rio Brilhante (cidade) | LC | MS | -21:48:07 | -54:32:45 | Rio do Peixe (povoado) | LC | MG | -22:32:48 | -46:03:10 |
| Rio Brilhante (pista de pouso) | ST | MG | -18:29:06 | -47:10:41 | Rio do Pires (cidade) | LC | BA | -13:07:40 | -42:17:31 |
| Rio Cajari, Reserva Extrativista do | LM | AP | -0:40:27 | -51:57:16 | Rio do Ponche (outras localidades) | LC | SC | -28:00:21 | -48:55:03 |
| Rio Calçado (vila) | LC | ES | -20:32:19 | -40:33:54 | Rio do Prado (cidade) | LC | MG | -16:36:28 | -40:34:12 |
| Rio Campim, Aeródromo | ST | PA | -2:49:11 | -47:53:33 | Rio do Salto (outras localidades) | LC | SC | -28:50:12 | -49:45:25 |
| Rio Capim (outras localidades) | LC | PA | -3:32:54 | -48:39:09 | Rio do Salto (vila) | LC | PR | -25:08:28 | -53:19:58 |
| Rio Casca (cidade) | LC | MG | -20:13:33 | -42:39:03 | Rio do Sangue, Aeródromo | ST | MT | -11:31:18 | -58:10:36 |
| Rio Castro (povoado) | LC | SE | -11:23:28 | -37:25:16 | Rio do Sul (cidade) | LC | SC | -27:12:50 | -49:38:34 |
| Rio Cautário, Reserva Extrativista do | LM | RO | -12:02:28 | -64:19:17 | Rio do Tigre (povoado) | LC | PR | -24:25:12 | -51:18:15 |
| Rio Cedro Médio (povoado) | LC | SC | -28:42:24 | -49:34:12 | Rio Doce (cidade) | LC | MG | -20:14:31 | -42:54:25 |
| Rio Charco Grande (outras localidades) | LC | MT | -15:53:21 | -58:41:49 | Rio Doce (outras localidades) | LC | GO | -17:51:53 | -51:23:38 |
| Rio Claro (cidade) | LC | RJ | -22:43:22 | -44:08:09 | Rio Doce (povoado) | LC | PE | -7:57:56 | -34:49:54 |
| Rio Claro (cidade) | LC | SP | -22:24:39 | -47:33:39 | Rio Doce, Farol | ST | ES | -19:39:04 | -39:48:55 |
| Rio Claro (outras localidades) | LC | MT | -16:37:30 | -56:44:23 | Rio Doce, Parque Estadual do | LM | MG | -19:40:01 | -42:33:52 |
| Rio Claro (outras localidades) | LC | MT | -10:07:01 | -59:40:20 | Rio dos Anjos (povoado) | LC | BA | -10:59:09 | -38:10:19 |
| Rio Claro (outras localidades) | LC | MT | -14:00:40 | -56:48:10 | Rio dos Bois (cidade) | LC | TO | -9:17:34 | -48:27:57 |
| Rio Claro (outras localidades) | LC | SC | -28:04:14 | -49:04:41 | Rio dos Bois (outras localidades) | LC | GO | -14:07:29 | -49:39:22 |
| Rio Claro (povoado) | LC | MG | -22:24:04 | -45:16:30 | Rio dos Bugres (outras localidades) | LC | SC | -27:29:41 | -49:28:10 |
| Rio Claro do Sul (vila) | LC | PR | -25:56:52 | -50:40:29 | Rio dos Cedros (cidade) | LC | SC | -26:44:16 | -49:16:26 |
| Rio Claro, Aeródromo | ST | SP | -22:25:50 | -47:33:49 | Rio dos Índios (cidade) | LC | RS | -27:18:00 | -52:50:27 |
| Rio Crespo (cidade) | LC | RO | -9:42:18 | -62:54:00 | Rio dos Índios (outras localidades) | LC | SC | -28:01:02 | -49:11:40 |
| Rio da Anta (vila) | LC | SC | -26:37:17 | -50:00:43 | Rio dos Patos, Córrego | HD | MT | -11:10:34 | -54:48:44 |
| Rio da Areia (outras localidades) | LC | SC | -28:33:55 | -49:15:12 | Rio dos Peixes, Salto | HD | MT | -10:56:07 | -57:19:15 |
| Rio da Barra (vila) | LC | PE | -8:07:45 | -37:27:30 | Rio Dourado (outras localidades) | LC | PA | -8:20:15 | -51:26:07 |
| Rio da Casca (vila) | LC | MT | -15:21:23 | -55:27:39 | Rio Dourado (povoado) | LC | PA | -8:15:00 | -51:25:39 |
| Rio da Conceição (cidade) | LC | TO | -11:24:00 | -46:52:58 | Rio Dourado (vila) | LC | RJ | -22:28:50 | -42:04:09 |
| Rio da Dona (vila) | LC | BA | -12:56:57 | -39:19:53 | Rio d'Una (vila) | LC | SC | -28:07:58 | -48:46:16 |
| Rio da Ilha (vila) | LC | RS | -29:36:31 | -50:41:01 | Rio Engano (outras localidades) | LC | SC | -28:02:07 | -48:54:19 |
| Rio da Penha (povoado) | LC | ES | -20:07:15 | -41:00:20 | Rio Espera (cidade) | LC | MG | -20:51:18 | -43:28:26 |
| Rio da Prata (vila) | LC | PR | -25:09:05 | -52:27:22 | Rio Formoso (cidade) | LC | PE | -8:39:50 | -35:09:32 |
| Rio da Prata (vila) | LC | PR | -25:50:39 | -53:25:04 | Rio Fortuna (cidade) | LC | SC | -28:07:51 | -49:06:18 |
| Rio das Antas (cidade) | LC | SC | -26:53:56 | -51:04:26 | Rio Fundo (vila) | LC | BA | -12:26:58 | -38:36:56 |
| Rio das Areias (povoado) | LC | PR | -25:27:01 | -50:22:42 | Rio Grande (cidade) | LC | RS | -32:02:06 | -52:05:56 |
| Rio das Flores (cidade) | LC | RJ | -22:10:04 | -43:35:09 | Rio Grande da Serra (cidade) | LC | SP | -23:44:38 | -46:23:52 |

**Nomes Geográficos da Base Cartográfica Contínua do Brasil ao Milionésimo - BCIM,
por categoria de informação, Unidade da Federação e coordenadas geográficas**

(continuação)

| Nomes geográficos | Categoria de informação | Unidade da Federação | Coordenadas geográficas | | Nomes geográficos | Categoria de informação | Unidade da Federação | Coordenadas geográficas | |
|--|-------------------------|----------------------|-------------------------|-----------|---|-------------------------|----------------------|-------------------------|-----------|
| | | | Latitude | Longitude | | | | Latitude | Longitude |
| Rio Grande do Piauí (cidade) | LC | PI | -7:46:30 | -43:08:31 | Rio Piriá, Braço do | HD | PA | -3:32:03 | -47:29:00 |
| Rio Grande, Aeródromo | ST | RS | -32:04:52 | -52:09:46 | Rio Pomba (cidade) | LC | MG | -21:16:30 | -43:10:44 |
| Rio Grande, Córrego do | HD | MT | -13:54:55 | -53:25:13 | Rio Prainha (outras localidades) | LC | SC | -28:19:59 | -48:55:48 |
| Rio Grande, Usina Energética | AG | MG | -20:33:12 | -46:40:10 | Rio Prata (povoado) | LC | MA | -3:18:00 | -43:35:24 |
| Rio Indaia (outras localidades) | LC | SC | -28:08:50 | -49:02:52 | Rio Pretinho (vila) | LC | MG | -17:21:11 | -41:21:07 |
| Rio Itajaí do Sul, Represa do | HD | SC | -27:35:59 | -49:30:58 | Rio Preto (cidade) | LC | MG | -22:05:20 | -43:49:40 |
| Rio Jabuti (outras localidades) | LC | PA | -2:15:35 | -47:27:45 | Rio Preto (outras localidades) | LC | MT | -10:53:04 | -54:58:54 |
| Rio Jaci-Paraná, Reserva Extrativista do | LM | RO | -10:04:54 | -64:14:29 | Rio Preto (outras localidades) | LC | PA | -8:56:21 | -49:53:33 |
| Rio Jaguarí, Represa do | HD | SP | -23:12:24 | -46:07:31 | Rio Preto (outras localidades) | LC | TO | -7:30:12 | -48:23:47 |
| Rio Jaguaribe (outras localidades) | LC | MT | -14:10:47 | -54:30:36 | Rio Preto (vila) | LC | ES | -18:44:15 | -40:21:16 |
| Rio Largo (cidade) | LC | AL | -9:28:40 | -35:51:10 | Rio Preto da Eva (cidade) | LC | AM | -2:41:56 | -59:42:00 |
| Rio Limpo (outras localidades) | LC | BA | -11:45:40 | -45:56:56 | Rio Preto do Sul (vila) | LC | SC | -26:13:11 | -49:36:48 |
| Rio Macacão, Cabeceira do | HD | GO | -14:09:27 | -47:18:24 | Rio Preto Jacundá, Reserva Extrativista | LM | RO | -8:57:07 | -62:15:08 |
| Rio Madeira (outras localidades) | LC | RO | -9:38:20 | -64:50:07 | Rio Preto, Floresta Nacional do | LM | ES | -18:23:53 | -39:50:36 |
| Rio Maina (vila) | LC | SC | -28:39:43 | -49:25:43 | Rio Preto, Morro do | HP | AM | -0:10:20 | -62:31:37 |
| Rio Manim (outras localidades) | LC | SC | -28:32:20 | -49:30:23 | Rio Preto, Parque Estadual do | LM | MG | -18:10:35 | -43:20:50 |
| Rio Manso (cidade) | LC | MG | -20:15:54 | -44:18:28 | Rio Quente (cidade) | LC | GO | -17:46:26 | -48:46:22 |
| Rio Manso, Represa do | HD | MT | -15:04:43 | -55:37:35 | Rio Quinze de Baixo (povoado) | LC | PR | -24:38:34 | -51:51:49 |
| Rio Manso, Represa do | HD | MT | -14:46:58 | -55:35:14 | Rio Real (cidade) | LC | BA | -11:29:06 | -37:55:58 |
| Rio Manso, Represa do | HD | MT | -15:01:21 | -55:44:56 | Rio Rufino (cidade) | LC | SC | -27:51:39 | -49:46:44 |
| Rio Manso, Represa do | HD | MT | -14:52:00 | -55:34:01 | Rio Santos, Rodovia | ST | SP | -23:33:20 | -45:16:02 |
| Rio Maria (cidade) | LC | PA | -7:18:39 | -50:02:52 | Rio Santos, Rodovia | ST | SP | -23:46:05 | -45:59:03 |
| Rio Melo (vila) | LC | MG | -20:50:39 | -43:33:13 | Rio Santos, Rodovia | ST | SP | -23:21:47 | -44:57:13 |
| Rio Mirador (outras localidades) | LC | SC | -28:11:41 | -49:25:37 | Rio São Lourenço, Braço do | HD | MT | -17:05:47 | -56:14:21 |
| Rio Miranda (outras localidades) | LC | MS | -21:08:19 | -56:08:40 | Rio São Lourenço, Braço do | HD | MT | -16:59:04 | -56:12:19 |
| Rio Muqui (vila) | LC | ES | -20:59:23 | -41:00:43 | Rio São Lourenço, Braço do | HD | MT | -17:14:22 | -56:21:52 |
| Rio Negrinho (cidade) | LC | SC | -26:15:14 | -49:31:04 | Rio São Manuel ou Teles Pires, Rio | HD | MT | -11:47:36 | -55:41:25 |
| Rio Negrinho, Aeroclube de | ST | SC | -26:19:10 | -49:31:12 | Rio Sete (outras localidades) | LC | SC | -28:04:15 | -48:58:48 |
| Rio Negro (cidade) | LC | MS | -19:26:56 | -54:59:13 | Rio Sono (cidade) | LC | TO | -9:20:38 | -47:54:07 |
| Rio Negro (cidade) | LC | PR | -26:06:21 | -49:47:52 | Rio Telha (vila) | LC | RS | -28:07:55 | -51:51:48 |
| Rio Negro (outras localidades) | LC | AM | -2:03:30 | -60:24:06 | Rio Tigre (vila) | LC | RS | -27:52:31 | -51:53:50 |
| Rio Negro (outras localidades) | LC | AM | -1:53:20 | -60:06:17 | Rio Tinto (cidade) | LC | PB | -6:48:10 | -35:04:51 |
| Rio Negro (outras localidades) | LC | MS | -19:34:18 | -56:15:33 | Rio Toldo (vila) | LC | RS | -27:45:13 | -52:09:48 |
| Rio Negro (outras localidades) | LC | MT | -11:37:56 | -54:04:17 | Rio Trombetas, Reserva Biológica do | LM | PA | -1:05:10 | -56:40:27 |
| Rio Negro, Aeródromo | ST | MT | -11:38:38 | -54:04:15 | Rio Verde (outras localidades) | LC | AM | -5:23:30 | -67:18:28 |
| Rio Negro, Grotão do | HD | PA | -6:24:51 | -52:51:50 | Rio Verde (cidade) | LC | GO | -17:47:52 | -50:55:40 |
| Rio Novo (cidade) | LC | MG | -21:27:28 | -43:07:30 | Rio Verde (outras localidades) | LC | BA | -10:49:04 | -42:12:47 |
| Rio Novo (outras localidades) | LC | MT | -14:09:17 | -59:41:22 | Rio Verde (outras localidades) | LC | BA | -14:36:59 | -43:45:14 |
| Rio Novo (outras localidades) | LC | MT | -14:14:46 | -55:32:05 | Rio Verde (outras localidades) | LC | MS | -19:49:22 | -53:24:05 |
| Rio Novo (outras localidades) | LC | RO | -8:46:36 | -63:30:06 | Rio Verde (outras localidades) | LC | SP | -23:43:00 | -49:25:59 |
| Rio Novo (outras localidades) | LC | SC | -29:10:08 | -49:38:51 | Rio Verde (vila) | LC | PR | -24:27:21 | -52:52:25 |
| Rio Novo (outras localidades) | LC | TO | -10:32:43 | -46:46:05 | Rio Verde de Cima (povoado) | LC | BA | -10:58:53 | -42:21:11 |
| Rio Novo (povoado) | LC | AM | -9:43:59 | -66:41:54 | Rio Verde de Mato Grosso (cidade) | LC | MS | -18:55:04 | -54:50:38 |
| Rio Novo (povoado) | LC | SC | -27:47:50 | -48:59:52 | Rio Verde do Sul (povoado) | LC | MS | -22:55:47 | -55:26:17 |
| Rio Novo (vila) | LC | PR | -24:25:15 | -50:57:29 | Rio Verde, Igarapé | HD | PA | -3:45:53 | -48:59:58 |
| Rio Novo do Sul (cidade) | LC | ES | -20:51:46 | -40:56:09 | Rio Verde, Represa do | HD | PR | -25:31:30 | -49:29:26 |
| Rio Novo, Braço do | HD | AP | 00:24:37 | -52:01:07 | Rio Vermelho (cidade) | LC | MG | -18:17:38 | -43:00:32 |
| Rio Novo, Igarapé | HD | AM | 00:01:25 | -59:12:22 | Rio Vermelho (outras localidades) | LC | SP | -25:09:42 | -48:07:37 |
| Rio Novo, Riacho | HD | PA | -6:03:35 | -49:43:30 | Rio Vermelho (povoado) | LC | MG | -22:34:42 | -45:46:27 |
| Rio Ouro Preto, Reserva Extrativista do | LM | RO | -10:43:49 | -64:47:27 | Rio Vermelho (povoado) | LC | PA | -6:32:02 | -49:24:18 |
| Rio Ouro, Aeródromo | ST | MT | -11:32:18 | -54:11:36 | Rio Xingu (outras localidades) | LC | MT | -10:08:16 | -52:33:22 |
| Rio Pacaás Novos, Reserva Extrativista do | LM | RO | -11:18:59 | -64:29:55 | Riograndina (vila) | LC | RJ | -22:11:46 | -42:30:54 |
| Rio Paraibuna, Rio | HD | MG | -21:44:08 | -43:22:39 | Riolândia (cidade) | LC | SP | -19:59:24 | -49:40:51 |
| Rio Paraibuna, Rio | HD | MG | -21:35:06 | -43:32:13 | Riolândia (vila) | LC | MT | -14:46:32 | -54:57:57 |
| Rio Paraibuna, Rio | HD | MG | -21:56:18 | -43:21:30 | Rio-Magé e Rio-Teresópolis (rodovia) | ST | RJ | -22:39:13 | -43:11:33 |
| Rio Paraibuna, Rio | HD | SP | -23:27:06 | -45:19:05 | Rio-Teresópolis (rodovia) | ST | RJ | -22:23:36 | -42:57:38 |
| Rio Paraitinga, Represa do | HD | SP | -23:33:15 | -45:30:36 | Riozinho (cidade) | LC | RS | -29:38:27 | -50:27:10 |
| Rio Paranaíba (cidade) | LC | MG | -19:11:38 | -46:14:49 | Riozinho (curso de Água) | HD | AM | -1:28:57 | -58:01:16 |
| Rio Paranaíba, Aeródromo | ST | MG | -19:12:43 | -46:14:24 | Riozinho (curso de Água) | HD | GO | -12:56:35 | -50:07:42 |
| Rio Pardo (vila) | LC | RS | -29:36:14 | -52:29:28 | Riozinho (curso de Água) | HD | GO | -12:46:28 | -50:18:10 |
| Rio Pardo (cidade) | LC | RS | -29:59:24 | -52:22:40 | Riozinho (curso de Água) | HD | MS | -17:53:41 | -57:11:05 |
| Rio Pardo de Minas (cidade) | LC | MG | -15:36:36 | -42:32:24 | Riozinho (curso de Água) | HD | MS | -18:47:53 | -55:00:12 |
| Rio Pardo, Aeródromo | ST | RS | -29:58:20 | -52:21:38 | Riozinho (curso de Água) | HD | MS | -18:51:38 | -55:09:57 |
| Rio Pindaíba (outras localidades) | LC | MT | -14:57:09 | -52:02:51 | Riozinho (curso de Água) | HD | MS | -17:47:51 | -57:07:10 |
| Rio Pinheiro (vila) | LC | PR | -26:18:49 | -52:35:21 | Riozinho (curso de Água) | HD | MT | -12:18:09 | -51:01:13 |
| Rio Pinheiro de Baixo (outras localidades) | LC | SC | -28:18:24 | -49:14:17 | Riozinho (curso de Água) | HD | MT | -12:02:49 | -50:54:54 |
| Rio Piracicaba (cidade) | LC | MG | -19:55:44 | -43:10:26 | Riozinho (curso de Água) | HD | MT | -12:05:13 | -51:04:56 |
| Rio Piriá, Braço do | HD | PA | -3:34:37 | -47:38:26 | Riozinho (curso de Água) | HD | MT | -12:19:25 | -50:43:49 |

**Nomes Geográficos da Base Cartográfica Contínua do Brasil ao Milionésimo - BCIM,
 por categoria de informação, Unidade da Federação e coordenadas geográficas**

(continuação)

| Nomes geográficos | Categoria de informação | Unidade da Federação | Coordenadas geográficas | | Nomes geográficos | Categoria de informação | Unidade da Federação | Coordenadas geográficas | |
|--------------------------------|-------------------------|----------------------|-------------------------|-----------|----------------------------|-------------------------|----------------------|-------------------------|-----------|
| | | | Latitude | Longitude | | | | Latitude | Longitude |
| Riozinho (curso de Água) | HD | MT | -12:10:49 | -50:57:20 | Rivas (outras localidades) | LC | AM | -1:59:04 | -60:01:31 |
| Riozinho (curso de Água) | HD | MT | -12:05:49 | -50:56:25 | Rive (vila) | LC | ES | -20:45:39 | -41:27:45 |
| Riozinho (curso de Água) | HD | MT | -12:58:52 | -50:42:01 | Riverlândia (vila) | LC | GO | -18:04:20 | -50:30:16 |
| Riozinho (curso de Água) | HD | MT | -11:54:21 | -50:50:28 | Riversul (cidade) | LC | SP | -23:49:40 | -49:25:44 |
| Riozinho (curso de Água) | HD | MT | -13:17:49 | -51:42:03 | RJ-071 (rodovia) | ST | RJ | -23:01:18 | -43:22:01 |
| Riozinho (curso de Água) | HD | MT | -12:03:56 | -50:55:43 | RJ-102 (rodovia) | ST | RJ | -22:55:00 | -42:25:48 |
| Riozinho (curso de Água) | HD | MT | -14:52:16 | -57:26:59 | RJ-102 (rodovia) | ST | RJ | -22:58:36 | -42:54:18 |
| Riozinho (curso de Água) | HD | PA | -7:26:56 | -51:49:14 | RJ-102 (rodovia) | ST | RJ | -22:46:06 | -41:54:25 |
| Riozinho (curso de Água) | HD | PA | -8:08:11 | -52:07:19 | RJ-104 (rodovia) | ST | RJ | -22:53:06 | -43:04:16 |
| Riozinho (curso de Água) | HD | PA | -7:45:15 | -52:06:04 | RJ-105 (rodovia) | ST | RJ | -22:44:33 | -43:22:14 |
| Riozinho (curso de Água) | HD | RO | -11:30:26 | -61:11:30 | RJ-105 (rodovia) | ST | RJ | -22:46:25 | -43:31:19 |
| Riozinho (curso de Água) | HD | RR | 00:19:49 | -61:58:38 | RJ-106 (rodovia) | ST | RJ | -22:30:42 | -41:55:54 |
| Riozinho (curso de Água) | HD | TO | -8:27:43 | -47:30:31 | RJ-106 (rodovia) | ST | RJ | -22:53:34 | -42:26:50 |
| Riozinho (curso de Água) | HD | TO | -10:47:26 | -46:31:47 | RJ-106 (rodovia) | ST | RJ | -22:56:09 | -42:56:06 |
| Riozinho (curso de Água) | HD | TO | -12:09:20 | -50:21:10 | RJ-106/RJ-114 (rodovia) | ST | RJ | -22:54:30 | -42:48:11 |
| Riozinho (massa de Água) | HD | MT | -12:05:25 | -50:56:30 | RJ-106/RJ-140 (rodovia) | ST | RJ | -22:50:12 | -42:06:40 |
| Riozinho (massa de Água) | HD | TO | -12:03:57 | -50:11:08 | RJ-110 (rodovia) | ST | RJ | -22:57:31 | -42:53:57 |
| Riozinho (outras localidades) | LC | AC | -9:22:10 | -68:44:07 | RJ-115 (rodovia) | ST | RJ | -22:17:51 | -43:36:44 |
| Riozinho (outras localidades) | LC | AC | -9:36:19 | -67:49:51 | RJ-116 (rodovia) | ST | RJ | -21:18:46 | -42:07:28 |
| Riozinho (outras localidades) | LC | MA | -9:42:56 | -46:13:22 | RJ-116 (rodovia) | ST | RJ | -22:25:26 | -42:38:01 |
| Riozinho (outras localidades) | LC | PA | -6:22:27 | -55:37:57 | RJ-116 (rodovia) | ST | RJ | -21:34:56 | -42:08:47 |
| Riozinho (povoado) | LC | PA | -6:23:55 | -55:34:21 | RJ-116/RJ-200 (rodovia) | ST | RJ | -21:24:41 | -42:11:34 |
| Riozinho (vila) | LC | RO | -11:29:57 | -61:21:38 | RJ-117 (rodovia) | ST | RJ | -22:26:05 | -43:18:21 |
| Riozinho, Igarapé | HD | AC | -9:27:20 | -68:37:15 | RJ-118 (rodovia) | ST | RJ | -22:56:22 | -42:43:27 |
| Riozinho, Igarapé | HD | AC | -9:45:44 | -67:39:11 | RJ-120 (rodovia) | ST | RJ | -22:57:29 | -42:07:37 |
| Riozinho, Igarapé | HD | AC | -10:14:58 | -68:44:30 | RJ-121 (rodovia) | ST | RJ | -22:28:11 | -43:35:04 |
| Riozinho, Igarapé | HD | AC | -9:41:16 | -67:35:25 | RJ-122 (rodovia) | ST | RJ | -22:34:10 | -42:51:48 |
| Riozinho, Igarapé | HD | AC | -10:45:00 | -68:50:54 | RJ-124 (rodovia) | ST | RJ | -22:50:06 | -42:16:26 |
| Riozinho, Igarapé | HD | AC | -10:24:41 | -69:50:38 | RJ-124 (rodovia) | ST | RJ | -22:49:59 | -42:22:43 |
| Riozinho, Igarapé | HD | AC | -9:51:31 | -71:28:15 | RJ-124 (rodovia) | ST | RJ | -22:48:13 | -42:31:29 |
| Riozinho, Igarapé | HD | AC | -10:29:08 | -70:11:12 | RJ-125 (rodovia) | ST | RJ | -22:31:39 | -43:33:05 |
| Riozinho, Igarapé | HD | AC | -9:23:41 | -68:39:59 | RJ-125 (rodovia) | ST | RJ | -22:15:15 | -43:21:32 |
| Riozinho, Igarapé | HD | AC | -10:25:11 | -69:03:21 | RJ-125 (rodovia) | ST | RJ | -22:16:23 | -43:25:48 |
| Riozinho, Igarapé | HD | AC | -9:45:39 | -66:59:11 | RJ-126 (rodovia) | ST | RJ | -22:30:54 | -42:24:56 |
| Riozinho, Igarapé | HD | AM | -9:37:30 | -67:00:11 | RJ-127 (rodovia) | ST | RJ | -22:32:51 | -43:42:04 |
| Riozinho, Igarapé | HD | AM | -7:06:46 | -63:38:53 | RJ-128 (rodovia) | ST | RJ | -22:51:09 | -42:27:51 |
| Riozinho, Ipuca do | HD | TO | -11:28:58 | -50:23:54 | RJ-128 (rodovia) | ST | RJ | -22:55:14 | -42:28:48 |
| Riozinho, Ipuca do | HD | TO | -11:21:21 | -50:19:04 | RJ-129 (rodovia) | ST | RJ | -22:30:33 | -43:37:28 |
| Riozinho, Rio | HD | AM | -4:02:20 | -67:06:13 | RJ-130 (rodovia) | ST | RJ | -22:21:20 | -42:52:14 |
| Riozinho, Rio | HD | AP | 00:58:48 | -52:18:45 | RJ-131 (rodovia) | ST | RJ | -22:10:29 | -43:18:27 |
| Riozinho, Rio | HD | MA | -9:53:31 | -46:16:12 | RJ-132 (rodovia) | ST | RJ | -22:56:23 | -42:18:36 |
| Riozinho, Rio | HD | PI | -9:07:33 | -45:31:36 | RJ-133 (rodovia) | ST | RJ | -22:28:57 | -43:47:03 |
| Riozinho, Rio | HD | PI | -8:37:10 | -45:25:11 | RJ-135 (rodovia) | ST | RJ | -22:12:06 | -43:31:12 |
| Riozinho, Rio | HD | TO | -10:21:20 | -49:53:52 | RJ-136 (rodovia) | ST | RJ | -22:52:01 | -42:21:12 |
| Riozinho, Rio | HD | TO | -11:22:04 | -50:26:52 | RJ-136 (rodovia) | ST | RJ | -22:46:51 | -42:21:05 |
| Riozinho, Rio | HD | TO | -10:22:25 | -49:31:43 | RJ-137 (rodovia) | ST | RJ | -22:20:41 | -43:55:07 |
| Riozinho, Rio | HD | TO | -10:32:34 | -50:20:25 | RJ-138 (rodovia) | ST | RJ | -22:49:26 | -42:18:14 |
| Riozinho, Rio | HD | TO | -9:59:16 | -50:07:10 | RJ-139 (rodovia) | ST | RJ | -22:41:19 | -44:01:46 |
| Riozinho, Rio | HD | TO | -10:17:04 | -49:12:19 | RJ-140 (rodovia) | ST | RJ | -22:40:40 | -42:23:22 |
| Riozinho, Rio | HD | TO | -11:59:56 | -50:12:23 | RJ-140/RJ-120 (rodovia) | ST | RJ | -22:53:56 | -42:02:45 |
| Riozinho, Rio | HD | TO | -10:12:05 | -50:11:09 | RJ-141 (rodovia) | ST | RJ | -22:25:18 | -43:59:09 |
| Riozinho, Rio | HD | TO | -11:30:14 | -50:16:41 | RJ-142 (rodovia) | ST | RJ | -22:23:27 | -42:18:50 |
| Riozinho, Rio | HD | TO | -12:06:42 | -50:08:54 | RJ-143 (rodovia) | ST | RJ | -22:17:46 | -43:54:37 |
| Riozinho, Rio | HD | TO | -11:56:11 | -50:13:35 | RJ-143 (rodovia) | ST | RJ | -22:23:45 | -44:11:33 |
| Riozinho, Rio | HD | TO | -8:08:19 | -47:24:49 | RJ-143 (rodovia) | ST | RJ | -22:18:28 | -43:43:29 |
| Riozinho, Rio | HD | TO | -11:02:42 | -50:19:58 | RJ-144 (rodovia) | ST | RJ | -22:49:29 | -42:48:38 |
| Riozinho, Vazante | HD | MS | -18:12:22 | -56:32:07 | RJ-144 (rodovia) | ST | RJ | -21:59:41 | -42:32:37 |
| Riozinho, Vazante | HD | MS | -18:49:15 | -56:00:29 | RJ-144 (rodovia) | ST | RJ | -22:55:55 | -42:48:58 |
| Riozinho, Vazante | HD | MT | -17:15:19 | -55:03:39 | RJ-145 (rodovia) | ST | RJ | -22:33:48 | -43:49:28 |
| Riozinho, Vazante | HD | MT | -17:10:41 | -54:54:12 | RJ-145 (rodovia) | ST | RJ | -22:14:50 | -43:42:56 |
| Riqueza (cidade) | LC | SC | -27:04:01 | -53:19:19 | RJ-146 (rodovia) | ST | RJ | -22:04:49 | -42:10:50 |
| Risco, Ilha do | HD | AM | -3:09:58 | -58:16:22 | RJ-146 (rodovia) | ST | RJ | -21:51:19 | -41:58:08 |
| Rita, Igarapé da | HD | PA | -4:30:56 | -52:34:29 | RJ-147 (rodovia) | ST | RJ | -22:12:40 | -44:05:01 |
| Rita, Ilha | HD | AM | -3:35:40 | -69:22:47 | RJ-147 (rodovia) | ST | RJ | -22:09:27 | -43:45:47 |
| Ritápolis (cidade) | LC | MG | -21:01:19 | -44:19:04 | RJ-148 (rodovia) | ST | RJ | -22:06:46 | -42:36:38 |
| Ritinin, Igarapé | HD | AM | -6:56:42 | -70:19:24 | RJ-149 (rodovia) | ST | RJ | -22:48:03 | -44:03:41 |
| Ritocânia (outras localidades) | LC | MG | -19:19:39 | -50:16:55 | RJ-150 (rodovia) | ST | RJ | -22:18:54 | -42:26:05 |
| Rivaldo de Carvalho, Açude | HD | CE | -6:16:45 | -39:54:54 | RJ-151 (rodovia) | ST | RJ | -22:05:57 | -43:50:13 |

**Nomes Geográficos da Base Cartográfica Contínua do Brasil ao Milionésimo - BCIM,
por categoria de informação, Unidade da Federação e coordenadas geográficas**

(continuação)

| Nomes geográficos | Categoria de informação | Unidade da Federação | Coordenadas geográficas | | Nomes geográficos | Categoria de informação | Unidade da Federação | Coordenadas geográficas | |
|-------------------------|-------------------------|----------------------|-------------------------|-----------|-------------------------|-------------------------|----------------------|-------------------------|-----------|
| | | | Latitude | Longitude | | | | Latitude | Longitude |
| RJ-151 (rodovia) | ST | RJ | -22:20:35 | -44:24:30 | RN-003 (rodovia) | ST | RN | -6:19:32 | -35:34:11 |
| RJ-151 (rodovia) | ST | RJ | -22:04:04 | -43:25:46 | RN-003/RN-120 (rodovia) | ST | RN | -6:18:40 | -35:28:23 |
| RJ-152 (rodovia) | ST | RJ | -21:51:11 | -42:15:21 | RN-011 (rodovia) | ST | RN | -5:08:13 | -37:02:19 |
| RJ-152 (rodovia) | ST | RJ | -22:02:04 | -42:29:08 | RN-012 (rodovia) | ST | RN | -4:57:29 | -37:13:06 |
| RJ-153 (rodovia) | ST | RJ | -22:14:25 | -44:05:35 | RN-013 (rodovia) | ST | RN | -4:57:04 | -37:18:16 |
| RJ-155 (rodovia) | ST | RJ | -22:37:24 | -44:10:06 | RN-014 (rodovia) | ST | RN | -5:13:13 | -37:38:31 |
| RJ-156 (rodovia) | ST | RJ | -22:05:53 | -42:43:40 | RN-015 (rodovia) | ST | RN | -5:06:46 | -37:31:44 |
| RJ-158 (rodovia) | ST | RJ | -21:46:23 | -42:24:14 | RN-016 (rodovia) | ST | RN | -5:29:00 | -36:54:04 |
| RJ-158 (rodovia) | ST | RJ | -21:40:10 | -41:30:34 | RN-021 (rodovia) | ST | RN | -5:17:29 | -35:25:58 |
| RJ-158 (rodovia) | ST | RJ | -21:44:20 | -42:09:17 | RN-022 (rodovia) | ST | RN | -5:09:54 | -35:43:49 |
| RJ-158 (rodovia) | ST | RJ | -21:39:22 | -42:01:43 | RN-023 (rodovia) | ST | RN | -5:37:42 | -35:54:48 |
| RJ-159 (rodovia) | ST | RJ | -22:21:43 | -44:15:29 | RN-023 (rodovia) | ST | RN | -6:05:05 | -36:04:28 |
| RJ-160 (rodovia) | ST | RJ | -22:00:47 | -42:22:30 | RN-023 (rodovia) | ST | RN | -5:19:16 | -35:37:20 |
| RJ-160 (rodovia) | ST | RJ | -21:52:24 | -42:27:50 | RN-023 (rodovia) | ST | RN | -6:19:11 | -36:06:59 |
| RJ-161 (rodovia) | ST | RJ | -22:22:10 | -44:25:10 | RN-023/RN-263 (rodovia) | ST | RN | -5:29:23 | -35:46:53 |
| RJ-161 (rodovia) | ST | RJ | -22:32:25 | -44:28:09 | RN-032 (rodovia) | ST | RN | -5:33:13 | -37:42:00 |
| RJ-162 (rodovia) | ST | RJ | -22:14:22 | -42:03:44 | RN-033 (rodovia) | ST | RN | -5:50:52 | -36:04:04 |
| RJ-162 (rodovia) | ST | RJ | -22:28:50 | -42:00:56 | RN-041 (rodovia) | ST | RN | -5:49:41 | -36:32:25 |
| RJ-163 (rodovia) | ST | RJ | -22:24:11 | -44:30:21 | RN-041 (rodovia) | ST | RN | -6:10:57 | -36:27:05 |
| RJ-164 (rodovia) | ST | RJ | -21:58:51 | -42:20:27 | RN-041 (rodovia) | ST | RN | -6:05:05 | -36:37:32 |
| RJ-168 (rodovia) | ST | RJ | -22:21:08 | -41:52:31 | RN-041 (rodovia) | ST | RN | -5:56:42 | -36:39:20 |
| RJ-168 (rodovia) | ST | RJ | -22:17:48 | -41:59:10 | RN-042 (rodovia) | ST | RN | -5:47:59 | -36:29:13 |
| RJ-170 (rodovia) | ST | RJ | -21:50:22 | -42:21:38 | RN-051 (rodovia) | ST | RN | -5:36:50 | -35:38:31 |
| RJ-172 (rodovia) | ST | RJ | -22:00:35 | -42:11:31 | RN-061 (rodovia) | ST | RN | -6:11:26 | -35:09:38 |
| RJ-174 (rodovia) | ST | RJ | -22:04:30 | -42:04:48 | RN-062 (rodovia) | ST | RN | -6:24:14 | -35:02:56 |
| RJ-176 (rodovia) | ST | RJ | -21:58:00 | -42:08:45 | RN-063 (rodovia) | ST | RN | -5:57:03 | -35:09:13 |
| RJ-178 (rodovia) | ST | RJ | -22:09:30 | -41:36:13 | RN-064 (rodovia) | ST | RN | -5:36:48 | -35:24:44 |
| RJ-180 (rodovia) | ST | RJ | -21:58:48 | -41:49:22 | RN-074 (rodovia) | ST | RN | -6:05:08 | -37:43:33 |
| RJ-180 (rodovia) | ST | RJ | -21:57:26 | -41:33:35 | RN-075 (rodovia) | ST | RN | -6:12:05 | -37:59:50 |
| RJ-182 (rodovia) | ST | RJ | -22:06:03 | -41:50:58 | RN-076 (rodovia) | ST | RN | -5:56:49 | -37:52:07 |
| RJ-184 (rodovia) | ST | RJ | -21:47:42 | -42:08:01 | RN-077 (rodovia) | ST | RN | -6:14:11 | -37:49:47 |
| RJ-190 (rodovia) | ST | RJ | -21:41:33 | -41:33:21 | RN-078 (rodovia) | ST | RN | -6:09:07 | -37:39:48 |
| RJ-190 (rodovia) | ST | RJ | -22:02:04 | -41:51:54 | RN-078 (rodovia) | ST | RN | -6:01:33 | -37:40:20 |
| RJ-194 (rodovia) | ST | RJ | -21:36:49 | -42:01:52 | RN-079 (rodovia) | ST | RN | -6:11:03 | -38:16:01 |
| RJ-196 (rodovia) | ST | RJ | -22:06:17 | -41:26:26 | RN-079 (rodovia) | ST | RN | -6:19:09 | -38:06:42 |
| RJ-196 (rodovia) | ST | RJ | -21:23:30 | -41:00:03 | RN-082 (rodovia) | ST | RN | -6:44:06 | -36:55:44 |
| RJ-198 (rodovia) | ST | RJ | -21:23:49 | -41:53:17 | RN-084 (rodovia) | ST | RN | -6:27:47 | -37:16:09 |
| RJ-198 (rodovia) | ST | RJ | -21:04:54 | -41:52:45 | RN-085 (rodovia) | ST | RN | -6:44:53 | -36:44:22 |
| RJ-200 (rodovia) | ST | RJ | -21:23:26 | -42:13:05 | RN-086 (rodovia) | ST | RN | -6:44:49 | -36:42:26 |
| RJ-200 (rodovia) | ST | RJ | -21:24:52 | -42:08:59 | RN-087 (rodovia) | ST | RN | -6:06:44 | -36:35:27 |
| RJ-202 (rodovia) | ST | RJ | -21:28:25 | -41:54:40 | RN-088 (rodovia) | ST | RN | -6:17:26 | -36:48:11 |
| RJ-202 (rodovia) | ST | RJ | -21:18:24 | -41:34:44 | RN-088 (rodovia) | ST | RN | -6:38:18 | -36:43:29 |
| RJ-204 (rodovia) | ST | RJ | -21:18:58 | -41:15:14 | RN-089 (rodovia) | ST | RN | -6:41:03 | -37:17:23 |
| RJ-204/RJ-492 (rodovia) | ST | RJ | -21:37:36 | -41:43:17 | RN-089 (rodovia) | ST | RN | -6:40:26 | -36:53:58 |
| RJ-206 (rodovia) | ST | RJ | -21:31:17 | -41:45:57 | RN-091 (rodovia) | ST | RN | -6:20:01 | -36:04:58 |
| RJ-208 (rodovia) | ST | RJ | -21:53:42 | -41:17:19 | RN-092 (rodovia) | ST | RN | -6:22:20 | -35:57:47 |
| RJ-210 (rodovia) | ST | RJ | -21:09:20 | -41:46:45 | RN-093 (rodovia) | ST | RN | -6:18:39 | -35:42:06 |
| RJ-214 (rodovia) | ST | RJ | -20:57:36 | -41:52:42 | RN-093 (rodovia) | ST | RN | -6:04:01 | -35:53:21 |
| RJ-214 (rodovia) | ST | RJ | -21:05:38 | -42:04:38 | RN-093 (rodovia) | ST | RN | -5:51:48 | -35:56:47 |
| RJ-214/RJ-220 (rodovia) | ST | RJ | -21:02:36 | -41:58:52 | RN-117 (rodovia) | ST | RN | -5:30:24 | -37:30:19 |
| RJ-216 (rodovia) | ST | RJ | -21:53:38 | -41:10:17 | RN-117 (rodovia) | ST | RN | -6:26:58 | -38:12:30 |
| RJ-220 (rodovia) | ST | RJ | -21:06:30 | -41:57:32 | RN-117 (rodovia) | ST | RN | -5:57:07 | -37:43:36 |
| RJ-220 (rodovia) | ST | RJ | -20:59:28 | -42:00:36 | RN-117 (rodovia) | ST | RN | -6:18:36 | -37:57:15 |
| RJ-222 (rodovia) | ST | RJ | -21:31:17 | -41:50:33 | RN-118 (rodovia) | ST | RN | -6:14:57 | -37:03:21 |
| RJ-224 (rodovia) | ST | RJ | -21:28:11 | -41:09:31 | RN-118 (rodovia) | ST | RN | -5:51:32 | -36:48:54 |
| RJ-228 (rodovia) | ST | RJ | -21:28:27 | -41:22:30 | RN-118 (rodovia) | ST | RN | -6:38:16 | -37:08:59 |
| RJ-228 (rodovia) | ST | RJ | -21:19:46 | -41:28:08 | RN-118 (rodovia) | ST | RN | -5:22:28 | -36:47:46 |
| RJ-230 (rodovia) | ST | RJ | -21:17:41 | -41:23:06 | RN-120 (rodovia) | ST | RN | -6:13:18 | -35:35:43 |
| RJ-230 (rodovia) | ST | RJ | -21:11:13 | -41:34:00 | RN-120 (rodovia) | ST | RN | -5:52:23 | -35:45:33 |
| RJ-230 (rodovia) | ST | RJ | -20:55:23 | -41:45:10 | RN-120 (rodovia) | ST | RN | -5:17:54 | -35:52:23 |
| RJ-230 (rodovia) | ST | RJ | -20:58:21 | -42:03:54 | RN-120 (rodovia) | ST | RN | -5:39:35 | -35:48:24 |
| RJ-232 (rodovia) | ST | RJ | -21:28:18 | -41:04:35 | RN-120 (rodovia) | ST | RN | -6:23:36 | -35:26:37 |
| RJ-234 (rodovia) | ST | RJ | -21:30:24 | -41:43:11 | RN-120 (rodovia) | ST | RN | -5:59:36 | -35:42:32 |
| RJ-236 (rodovia) | ST | RJ | -21:51:48 | -41:16:10 | RN-129 (rodovia) | ST | RN | -5:12:49 | -36:05:41 |
| RN-001 (rodovia) | ST | RN | -6:22:46 | -35:37:23 | RN-129 (rodovia) | ST | RN | -5:33:48 | -36:09:08 |
| RN-002 (rodovia) | ST | RN | -6:05:28 | -35:23:19 | RN-160 (rodovia) | ST | RN | -5:35:42 | -35:21:03 |
| RN-002 (rodovia) | ST | RN | -6:07:43 | -35:33:46 | RN-160 (rodovia) | ST | RN | -5:35:08 | -35:15:37 |
| RN-003 (rodovia) | ST | RN | -6:17:25 | -35:14:19 | RN-160 (rodovia) | ST | RN | -6:15:12 | -35:23:58 |

**Nomes Geográficos da Base Cartográfica Contínua do Brasil ao Milionésimo - BCIM,
 por categoria de informação, Unidade da Federação e coordenadas geográficas**

(continuação)

| Nomes geográficos | Categoria de informação | Unidade da Federação | Coordenadas geográficas | | Nomes geográficos | Categoria de informação | Unidade da Federação | Coordenadas geográficas | |
|-------------------------|-------------------------|----------------------|-------------------------|-----------|-------------------------------------|-------------------------|----------------------|-------------------------|-----------|
| | | | Latitude | Longitude | | | | Latitude | Longitude |
| RN-160 (rodovia) | ST | RN | -6:00:45 | -35:24:23 | RO-370 (rodovia) | ST | RO | -13:15:37 | -60:53:10 |
| RN-160 (rodovia) | ST | RN | -5:40:55 | -35:16:42 | RO-370 (rodovia) | ST | RO | -12:01:26 | -61:59:32 |
| RN-177 (rodovia) | ST | RN | -5:53:12 | -37:58:16 | RO-370 (rodovia) | ST | RO | -13:20:06 | -60:32:50 |
| RN-177 (rodovia) | ST | RN | -6:05:25 | -38:06:06 | RO-370/RO-399 (rodovia) | ST | RO | -13:11:24 | -60:41:00 |
| RN-177 (rodovia) | ST | RN | -6:10:31 | -38:24:23 | RO-383 (rodovia) | ST | RO | -11:30:15 | -61:15:58 |
| RN-203 (rodovia) | ST | RN | -5:58:08 | -35:56:54 | RO-383 (rodovia) | ST | RO | -11:35:22 | -61:31:37 |
| RN-203 (rodovia) | ST | RN | -5:57:20 | -36:28:42 | RO-383 (rodovia) | ST | RO | -11:54:27 | -61:52:47 |
| RN-203 (rodovia) | ST | RN | -5:58:27 | -36:42:56 | RO-383 (rodovia) | ST | RO | -11:28:07 | -61:28:25 |
| RN-221 (rodovia) | ST | RN | -5:09:53 | -35:32:57 | RO-383/RO-010 (rodovia) | ST | RO | -11:44:04 | -61:34:18 |
| RN-221 (rodovia) | ST | RN | -5:08:17 | -36:20:48 | RO-387 (rodovia) | ST | RO | -11:28:28 | -60:54:43 |
| RN-221 (rodovia) | ST | RN | -5:03:44 | -36:54:45 | RO-387 (rodovia) | ST | RO | -11:36:33 | -61:05:07 |
| RN-223 (rodovia) | ST | RN | -5:48:12 | -37:25:13 | RO-387 (rodovia) | ST | RO | -11:05:13 | -60:53:51 |
| RN-233 (rodovia) | ST | RN | -5:40:44 | -37:02:14 | RO-391 (rodovia) | ST | RO | -12:23:50 | -60:46:42 |
| RN-233 (rodovia) | ST | RN | -5:37:36 | -37:54:14 | RO-399 (rodovia) | ST | RO | -13:16:40 | -60:49:18 |
| RN-233 (rodovia) | ST | RN | -5:42:17 | -37:40:04 | RO-399 (rodovia) | ST | RO | -13:24:46 | -60:57:00 |
| RN-263 (rodovia) | ST | RN | -5:29:51 | -36:15:30 | RO-399 (rodovia) | ST | RO | -12:57:23 | -60:23:37 |
| RN-263 (rodovia) | ST | RN | -5:32:13 | -35:58:02 | RO-399 (rodovia) | ST | RO | -13:16:50 | -60:42:08 |
| RN-263 (rodovia) | ST | RN | -5:28:17 | -35:33:23 | RO-452 (rodovia) | ST | RO | -9:11:36 | -63:02:00 |
| RN-263 (rodovia) | ST | RN | -5:34:11 | -36:33:26 | RO-455 (rodovia) | ST | RO | -9:39:39 | -62:38:49 |
| RN-263 (rodovia) | ST | RN | -5:28:10 | -35:20:12 | RO-457 (rodovia) | ST | RO | -9:45:00 | -63:08:32 |
| RN-269 (rodovia) | ST | RN | -6:28:09 | -35:29:31 | RO-458 (rodovia) | ST | RO | -9:43:55 | -63:19:06 |
| RN-288 (rodovia) | ST | RN | -6:27:30 | -36:57:12 | RO-459 (rodovia) | ST | RO | -9:42:16 | -63:00:19 |
| RN-288 (rodovia) | ST | RN | -6:33:26 | -36:32:53 | RO-459 (rodovia) | ST | RO | -9:45:21 | -63:21:38 |
| RN-288 (rodovia) | ST | RN | -6:23:46 | -37:16:39 | RO-461 (rodovia) | ST | RO | -10:26:21 | -62:42:10 |
| RN-288 (rodovia) | ST | RN | -6:28:02 | -36:45:50 | RO-463 (rodovia) | ST | RO | -10:33:26 | -62:40:29 |
| RN-309 (rodovia) | ST | RN | -5:32:28 | -35:27:22 | RO-464 (rodovia) | ST | RO | -10:18:26 | -62:25:02 |
| RN-314 (rodovia) | ST | RN | -6:28:25 | -35:02:49 | RO-464 (rodovia) | ST | RO | -10:40:07 | -62:36:31 |
| RN-315 (rodovia) | ST | RN | -6:02:19 | -35:19:07 | RO-466 (rodovia) | ST | RO | -10:21:24 | -62:17:20 |
| RN-315 (rodovia) | ST | RN | -6:02:52 | -35:29:23 | RO-470 (rodovia) | ST | RO | -10:51:20 | -62:28:28 |
| RN-316 (rodovia) | ST | RN | -6:00:42 | -35:16:10 | RO-470 (rodovia) | ST | RO | -10:22:52 | -62:06:46 |
| RN-316 (rodovia) | ST | RN | -6:07:51 | -35:21:27 | RO-471 (rodovia) | ST | RO | -11:19:50 | -61:37:31 |
| RN-317 (rodovia) | ST | RN | -6:08:42 | -35:18:12 | RO-472 (rodovia) | ST | RO | -10:51:06 | -61:51:30 |
| RN-401 (rodovia) | ST | RN | -5:11:15 | -36:22:28 | RO-472 (rodovia) | ST | RO | -10:53:33 | -61:44:31 |
| RN-402 (rodovia) | ST | RN | -5:12:07 | -36:17:01 | RO-472 (rodovia) | ST | RO | -10:49:55 | -61:40:18 |
| RN-402 (rodovia) | ST | RN | -5:06:22 | -36:16:43 | RO-473 (rodovia) | ST | RO | -10:56:17 | -62:15:44 |
| RN-404 (rodovia) | ST | RN | -5:12:46 | -36:50:09 | RO-474 (rodovia) | ST | RO | -10:27:51 | -62:04:10 |
| RN-406 (rodovia) | ST | RN | -5:29:45 | -36:37:15 | RO-475 (rodovia) | ST | RO | -10:26:23 | -62:04:41 |
| RN-407 (rodovia) | ST | RN | -5:21:14 | -36:37:16 | RO-475 (rodovia) | ST | RO | -10:32:08 | -61:53:36 |
| RN-501 (rodovia) | ST | RN | -6:07:28 | -37:36:07 | RO-476 (rodovia) | ST | RO | -11:05:29 | -61:52:01 |
| RO-010 (rodovia) | ST | RO | -10:03:57 | -63:09:54 | RO-477 (rodovia) | ST | RO | -11:11:35 | -61:45:07 |
| RO-010 (rodovia) | ST | RO | -11:34:28 | -62:16:19 | RO-478 (rodovia) | ST | RO | -12:26:18 | -64:18:53 |
| RO-010 (rodovia) | ST | RO | -11:43:26 | -62:01:24 | RO-479 (rodovia) | ST | RO | -11:33:15 | -61:46:20 |
| RO-010 (rodovia) | ST | RO | -10:53:57 | -62:45:03 | RO-480 (rodovia) | ST | RO | -11:16:51 | -61:42:48 |
| RO-010 (rodovia) | ST | RO | -11:43:36 | -62:17:30 | RO-480 (rodovia) | ST | RO | -10:59:54 | -61:49:42 |
| RO-010 (rodovia) | ST | RO | -11:43:50 | -61:22:02 | RO-481 (rodovia) | ST | RO | -11:43:23 | -62:30:53 |
| RO-010/RO-383 (rodovia) | ST | RO | -11:44:04 | -61:41:04 | RO-484 (rodovia) | ST | RO | -11:07:13 | -61:28:30 |
| RO-133 (rodovia) | ST | RO | -11:41:40 | -60:51:57 | RO-485 (rodovia) | ST | RO | -12:58:01 | -60:51:21 |
| RO-133 (rodovia) | ST | RO | -11:34:57 | -60:56:56 | RO-487 (rodovia) | ST | RO | -13:04:49 | -60:49:14 |
| RO-133 (rodovia) | ST | RO | -10:57:48 | -61:42:31 | RO-488 (rodovia) | ST | RO | -11:21:02 | -61:01:41 |
| RO-133 (rodovia) | ST | RO | -10:39:11 | -61:52:36 | RO-489 (rodovia) | ST | RO | -11:50:00 | -61:29:30 |
| RO-133 (rodovia) | ST | RO | -11:15:38 | -61:22:17 | RO-489 (rodovia) | ST | RO | -11:57:27 | -61:26:12 |
| RO-133 (rodovia) | ST | RO | -9:46:45 | -62:10:09 | RO-490 (rodovia) | ST | RO | -12:01:13 | -61:51:22 |
| RO-133 (rodovia) | ST | RO | -11:00:50 | -61:46:30 | RO-491 (rodovia) | ST | RO | -11:54:25 | -61:32:54 |
| RO-133/RO-387 (rodovia) | ST | RO | -11:31:46 | -61:01:03 | RO-492 (rodovia) | ST | RO | -11:49:13 | -61:32:56 |
| RO-135 (rodovia) | ST | RO | -11:04:45 | -62:00:47 | RO-493 (rodovia) | ST | RO | -12:21:12 | -60:55:03 |
| RO-135 (rodovia) | ST | RO | -11:49:27 | -61:57:35 | RO-493 (rodovia) | ST | RO | -11:51:01 | -61:10:16 |
| RO-135 (rodovia) | ST | RO | -11:36:41 | -61:57:38 | RO-494 (rodovia) | ST | RO | -11:47:00 | -61:19:04 |
| RO-135 (rodovia) | ST | RO | -10:54:21 | -61:57:30 | RO-495 (rodovia) | ST | RO | -12:15:52 | -61:00:58 |
| RO-135 (rodovia) | ST | RO | -11:25:22 | -61:56:47 | Roberta, Ilha da | HD | PA | -0:46:22 | -51:08:54 |
| RO-135 (rodovia) | ST | RO | -10:47:41 | -61:53:25 | Roberto (vila) | LC | SP | -21:15:11 | -48:58:46 |
| RO-140 (rodovia) | ST | RO | -9:44:03 | -62:54:00 | Roberto Silveira (vila) | LC | PR | -23:39:59 | -53:32:48 |
| RO-144 (rodovia) | ST | RO | -10:05:18 | -63:07:43 | Roça de Dentro (outras localidades) | LC | BA | -13:18:33 | -43:17:14 |
| RO-205 (rodovia) | ST | RO | -9:21:09 | -62:10:49 | Roça de Milho (outras localidades) | LC | PI | -7:54:19 | -42:13:28 |
| RO-205 (rodovia) | ST | RO | -9:31:08 | -62:48:05 | Roça do Brejo (povoado) | LC | MG | -18:20:02 | -44:18:34 |
| RO-257 (rodovia) | ST | RO | -9:28:10 | -62:02:00 | Roça Grande (povoado) | LC | MA | -4:05:38 | -46:22:20 |
| RO-257 (rodovia) | ST | RO | -9:30:11 | -61:58:48 | Roça Grande (vila) | LC | MG | -21:34:41 | -42:58:11 |
| RO-257 (rodovia) | ST | RO | -9:51:27 | -62:37:23 | Roca Sales (cidade) | LC | RS | -29:17:02 | -51:52:04 |
| RO-267 (rodovia) | ST | RO | -11:29:56 | -62:01:15 | Roça Velha (outras localidades) | LC | BA | -11:21:59 | -40:57:01 |

**Nomes Geográficos da Base Cartográfica Contínua do Brasil ao Milionésimo - BCIM,
por categoria de informação, Unidade da Federação e coordenadas geográficas**

(continuação)

| Nomes geográficos | Categoria de informação | Unidade da Federação | Coordenadas geográficas | | Nomes geográficos | Categoria de informação | Unidade da Federação | Coordenadas geográficas | |
|--|-------------------------|----------------------|-------------------------|-----------|--|-------------------------|----------------------|-------------------------|-----------|
| | | | Latitude | Longitude | | | | Latitude | Longitude |
| Roa Velha (outras localidades) | LC | BA | -12:08:00 | -42:17:02 | Rola-Moça e Bálsamo, Área de Proteção | LM | MG | -20:03:02 | -44:01:58 |
| Roa, Córrego da | HD | GO | -15:39:59 | -51:02:57 | Permanente | LC | PR | -23:18:36 | -51:22:08 |
| Roa, Córrego da | HD | GO | -15:42:41 | -51:03:31 | Rolândia (cidade) | LC | RS | -29:32:04 | -50:31:50 |
| Roa, Córrego da | HD | MG | -19:08:32 | -47:00:27 | Rolandinho da Areia (outras localidades) | LC | RS | -29:39:03 | -50:34:33 |
| Roa, Córrego da | HD | MT | -16:10:39 | -53:10:49 | Rolante (cidade) | HD | RS | -29:35:39 | -50:28:56 |
| Roa, Igarapé da | HD | AM | -5:23:59 | -58:37:47 | Rolante, Rio | LC | RS | -29:41:19 | -50:34:27 |
| Roaquinho (povoado) | LC | BA | -11:07:20 | -42:04:49 | Rolantinho (vila) | LC | CE | -5:14:27 | -38:28:57 |
| Roaço (vila) | LC | MA | -6:37:59 | -44:16:07 | Roldão (vila) | LC | RO | -11:43:58 | -61:46:40 |
| Roaço dos índios, Ribeirão | HD | MT | -11:17:02 | -54:33:41 | Rolim de Moura (cidade) | AG | RO | -13:04:23 | -62:16:14 |
| Roaças Novas (vila) | LC | MG | -19:45:49 | -43:38:02 | Rolim de Moura, Posto Fiscal | HD | RO | -11:37:48 | -61:31:57 |
| Rocas, Atol das | HD | PE | -3:51:35 | -33:49:17 | Rolim de Moura, Rio | HD | AP | 02:41:47 | -51:34:33 |
| Roaçal, Córrego | HD | MT | -15:35:46 | -53:11:20 | Romão, Cachoeira | HD | MT | -9:43:37 | -58:13:36 |
| Roaçal, Córrego | HD | MT | -15:40:55 | -53:10:10 | Romão, Ilha do | HD | BA | -13:21:28 | -42:52:08 |
| Roaça (outras localidades) | LC | RO | -10:39:54 | -61:55:05 | Romão, Riacho do | LC | MG | -18:52:58 | -47:35:09 |
| Roaça (povoado) | LC | MG | -21:28:37 | -45:49:46 | Romaria (cidade) | ST | PR | -24:17:16 | -50:08:07 |
| Roaça Cavalcante (vila) | LC | AL | -9:05:46 | -36:04:09 | Romário Martins, Estação Ferroviária | HD | MT | -15:42:22 | -60:03:59 |
| Roaça Leão (povoado) | LC | RJ | -22:26:13 | -42:00:35 | Romeiro, Baía do | LC | SC | -26:40:33 | -53:18:50 |
| Roaça, Riacho da | HD | BA | -14:07:23 | -39:34:30 | Romelândia (cidade) | HD | TO | -11:18:44 | -50:41:29 |
| Roaça, Rio do | HD | PR | -24:46:32 | -49:05:48 | Romildo, Ilha | LC | PR | -24:22:20 | -51:48:16 |
| Roachedinho (outras localidades) | LC | GO | -17:22:22 | -49:14:32 | Romópolis (povoado) | HD | PA | -3:22:03 | -48:15:23 |
| Roachedinho (povoado) | LC | MS | -20:13:20 | -54:35:26 | Romualdo, Igarapé | HD | AM | -6:16:39 | -64:18:50 |
| Roachedo (cidade) | LC | MS | -19:57:10 | -54:53:34 | Ronca, Lago do | HD | TO | -6:00:27 | -48:08:21 |
| Roachedo (outras localidades) | LC | RS | -29:32:52 | -50:43:24 | Ronca, Ribeirão | LC | PI | -7:45:22 | -45:10:56 |
| Roachedo de Minas (cidade) | LC | MG | -21:37:48 | -43:01:12 | Roncadeira (outras localidades) | HD | PA | -7:14:10 | -54:45:45 |
| Roachedo, Cachoeira do | HD | PA | 01:55:05 | -55:49:14 | Roncadeira, Igarapé | LC | PR | -24:36:10 | -52:16:30 |
| Roachedo, Represa do | HD | GO | -17:22:58 | -49:11:44 | Roncador (cidade) | LC | MS | -21:55:22 | -55:48:00 |
| Roachedo, Ribeirão | HD | MT | -9:41:52 | -55:35:04 | Roncador (outras localidades) | LC | MT | -15:31:29 | -54:59:26 |
| Roaclândia (outras localidades) | LC | GO | -18:03:24 | -49:36:22 | Roncador (outras localidades) | LC | MT | -13:36:36 | -55:15:58 |
| Roaclândia (outras localidades) | LC | SC | -28:48:11 | -49:53:37 | Roncador (outras localidades) | LC | MT | -10:21:39 | -51:30:45 |
| Roaclândia (povoado) | LC | RS | -27:42:00 | -54:21:19 | Roncador (outras localidades) | LC | RO | -12:07:40 | -61:08:11 |
| Roaclândia, Ribeirão da | HD | MG | -19:13:17 | -47:52:52 | Roncador (povoado) | LC | MT | -15:13:28 | -58:11:27 |
| Roaclândia, Rio | HD | TO | -11:50:00 | -47:57:35 | Roncador, Córrego | HD | GO | -14:49:12 | -47:33:18 |
| Roaclândia (outras localidades) | LC | BA | -12:42:00 | -45:49:39 | Roncador, Córrego | HD | MS | -18:02:48 | -54:40:33 |
| Roaclândia (outras localidades) | LC | BA | -12:46:55 | -45:57:05 | Roncador, Córrego | HD | MS | -18:00:02 | -54:35:35 |
| Roaclândia, Rio | HD | BA | -12:40:56 | -45:49:27 | Roncador, Córrego | HD | MT | -17:18:02 | -54:06:37 |
| Roaclândia, Rio | HD | BA | -12:53:55 | -46:06:35 | Roncador, Córrego | HD | MT | -17:15:48 | -54:10:00 |
| Roaclândia (outras localidades) | LC | BA | -12:03:08 | -38:50:39 | Roncador, Córrego do | HD | GO | -15:36:40 | -50:56:55 |
| Roaclândia (outras localidades) | LC | BA | -14:33:28 | -45:43:28 | Roncador, Lagoa | HD | GO | -15:51:01 | -46:57:12 |
| Roaclândia (outras localidades) | LC | MG | -15:00:56 | -44:27:19 | Roncador, Riacho | HD | PI | -6:32:30 | -41:50:24 |
| Roaclândia (outras localidades) | LC | PE | -8:51:26 | -36:52:50 | Roncador, Riacho do | HD | BA | -12:51:08 | -40:14:20 |
| Roaclândia (vila) | LC | MG | -18:17:36 | -44:03:13 | Roncador, Ribeirão | HD | MG | -16:12:56 | -46:49:52 |
| Roaclândia (cidade) | LC | SC | -26:55:22 | -49:21:57 | Roncador, Ribeirão do | HD | GO | -15:12:27 | -50:14:25 |
| Roaclândia (outras localidades) | LC | PA | -7:14:13 | -50:24:52 | Roncador, Ribeirão do | HD | GO | -15:17:38 | -50:23:46 |
| Roaclândia Bonito (cidade) | LC | RS | -27:28:15 | -53:10:08 | Roncador, Rio | HD | MS | -21:50:24 | -55:54:31 |
| Roaclândia Bonito (outras localidades) | LC | RS | -29:28:54 | -50:43:02 | Roncador, Rio | HD | MT | -15:07:16 | -55:09:55 |
| Roaclândia (cidade) | LC | MG | -21:12:00 | -42:51:54 | Ronda Alta (cidade) | LC | RS | -27:46:01 | -52:48:07 |
| Roaclândia (cidade) | LC | BA | -8:51:03 | -38:45:21 | Rondinha (cidade) | LC | RS | -27:49:40 | -52:54:36 |
| Roaclândia (outras localidades) | LC | BA | -10:37:19 | -41:27:45 | Rondinha (outras localidades) | LC | RS | -28:13:39 | -54:38:35 |
| Roaclândia (outras localidades) | LC | RN | -5:47:16 | -38:03:36 | Rondinha (outras localidades) | LC | SC | -28:18:24 | -49:52:36 |
| Roaclândia (outras localidades) | ST | PR | -25:35:59 | -54:29:49 | Rondinha, Parque Florestal de | LM | RS | -27:54:46 | -52:50:10 |
| Roaclândia (outras localidades) | LC | GO | -14:13:32 | -46:22:06 | Rondim, Rio | HD | PR | -22:50:03 | -51:38:37 |
| Roaclândia (vila) | LC | MG | -20:25:23 | -43:36:55 | Rondiminas (povoado) | LC | RO | -10:28:10 | -62:00:06 |
| Roaclândia, Lagoa do | HD | MS | -22:25:30 | -53:03:14 | Rondon (cidade) | LC | PR | -23:24:39 | -52:45:39 |
| Roaclândia (outras localidades) | LC | AM | -6:35:09 | -73:13:06 | Rondon do Pará (cidade) | LC | PA | -4:46:33 | -48:04:01 |
| Roaclândia (outras localidades) | LC | AM | -1:45:52 | -58:33:18 | Rondon, Pico | HP | AM | 01:34:01 | -63:05:52 |
| Roaclândia (cidade) | LC | AC | -7:44:31 | -72:38:49 | Rondonia, Aeroclube de | ST | RO | -8:47:35 | -63:51:27 |
| Roaclândia (outras localidades) | LC | PI | -6:22:23 | -42:41:29 | Rondonópolis (cidade) | LC | MT | -16:28:15 | -54:38:09 |
| Roaclândia (outras localidades) | LC | GO | -16:17:34 | -49:05:15 | Rondonópolis (pista de pouso) | ST | MT | -16:26:46 | -54:38:00 |
| Roaclândia, Aeródromo | ST | SP | -22:46:29 | -47:20:49 | Rondonópolis, Aeródromo | ST | MT | -16:35:05 | -54:43:25 |
| Roaclândia, Córrego do | HD | MS | -20:08:45 | -56:52:34 | Ronelândia (povoado) | LC | GO | -17:09:47 | -49:18:14 |
| Roaclândia, Córrego do | HD | MS | -20:04:43 | -56:47:45 | Ronuro, Rio | HD | MT | -12:34:48 | -54:17:49 |
| Roaclândia, Igarapé | HD | AM | -4:34:26 | -71:02:37 | Ronuro, Rio | HD | MT | -12:13:14 | -53:54:25 |
| Roaclândia, Lagoa do | HD | AM | -4:24:56 | -71:01:42 | Ronuro, Rio | HD | MT | -13:13:18 | -54:28:16 |
| Roaclândia, Riacho | HD | MA | -6:21:41 | -46:41:31 | Ronuro, Rio | HD | MT | -12:34:52 | -54:18:03 |
| Roaclândia, Riacho | HD | MA | -6:16:38 | -46:44:40 | Ronuro, Rio | HD | MT | -14:02:28 | -54:35:45 |
| Roaclândia, Igarapé | HD | AM | -5:35:23 | -60:35:22 | Ronuro, Rio | HD | MT | -12:34:14 | -54:16:50 |
| Roaclândia, Igarapé do | HD | MA | -2:52:40 | -45:55:32 | Roosevelt, Posto Indígena | AG | RO | -11:29:29 | -60:28:06 |
| Roaclândia (vila) | LC | RS | -28:15:34 | -54:48:34 | | | | | |

**Nomes Geográficos da Base Cartográfica Contínua do Brasil ao Milionésimo - BCIM,
 por categoria de informação, Unidade da Federação e coordenadas geográficas**

(continuação)

| Nomes geográficos | Categoria de informação | Unidade da Federação | Coordenadas geográficas | | Nomes geográficos | Categoria de informação | Unidade da Federação | Coordenadas geográficas | |
|---|-------------------------|----------------------|-------------------------|-----------|---------------------------------|-------------------------|----------------------|-------------------------|-----------|
| | | | Latitude | Longitude | | | | Latitude | Longitude |
| Roosevelt, Rio | HD | MT | -10:26:01 | -60:33:38 | Rosário, Ilha | HD | MA | -2:23:13 | -43:31:24 |
| Roosevelt, Rio | HD | MT | -10:36:17 | -60:32:14 | Rosário, Lagoa do | HD | PA | -1:42:54 | -57:14:10 |
| Roosevelt, Rio | HD | MT | -10:57:06 | -60:26:47 | Rosário, Riacho | HD | CE | -7:01:35 | -40:08:29 |
| Roosevelt, Rio | HD | MT | -10:41:03 | -60:30:30 | Rosário, Riacho do | HD | BA | -9:57:32 | -38:51:58 |
| Roosevelt, Rio | HD | MT | -10:18:53 | -60:37:35 | Rosário, Riacho do | HD | CE | -6:50:50 | -39:03:35 |
| Roosevelt, Rio | HD | MT | -10:24:00 | -60:36:04 | Rosário, Ribeirão | HD | PR | -23:55:44 | -50:52:28 |
| Roosevelt, Rio | HD | MT | -8:50:10 | -60:49:44 | Rosário, Ribeirão | HD | SP | -20:31:54 | -48:22:04 |
| Roosevelt, Rio | HD | MT | -9:54:13 | -60:40:23 | Rosário, Ribeirão do | HD | MT | -13:14:53 | -56:32:10 |
| Roosevelt, Rio | HD | MT | -10:37:46 | -60:31:40 | Rosário, Ribeirão do | HD | SP | -20:32:56 | -48:05:54 |
| Roosevelt, Rio | HD | RO | -12:21:14 | -60:14:27 | Rosas, Rio das | HD | MT | -9:47:05 | -61:15:42 |
| Roosevelt, Rio | HD | RO | -11:31:26 | -60:26:31 | Rose, Ilha | HD | MT | -11:02:15 | -55:20:47 |
| Roque (outras localidades) | LC | TO | -10:12:17 | -47:15:01 | Roseira (cidade) | LC | SP | -22:53:52 | -45:18:18 |
| Roque (vila) | LC | MA | -2:46:59 | -45:14:51 | Roseira (povoado) | LC | ES | -20:52:16 | -41:31:54 |
| Roque Gonzales (cidade) | LC | RS | -28:07:51 | -55:01:33 | Roseira Velha (povoado) | LC | SP | -22:53:31 | -45:16:43 |
| Roque, Igarapé do | HD | AM | -4:26:16 | -64:26:21 | Roseira, Banhado da | HD | RS | -31:51:49 | -52:26:22 |
| Roque, Ribeirão do | HD | SP | -22:05:59 | -47:24:53 | Roseiral (vila) | LC | MG | -19:53:40 | -41:22:18 |
| Roquete, Rio | HD | MT | -11:22:19 | -55:26:48 | Roselândia (outras localidades) | LC | GO | -16:09:12 | -49:30:46 |
| Roquete, Rio | HD | MT | -11:32:22 | -55:23:08 | Roselândia (povoado) | LC | GO | -16:51:30 | -49:02:21 |
| Roraima, Floresta Nacional de | LM | RR | 02:58:47 | -63:10:31 | Rosemari (outras localidades) | LC | MT | -11:37:11 | -57:15:05 |
| Roraima, Monte | HP | RR | 05:11:47 | -60:46:23 | Rosendo (povoado) | LC | MG | -18:16:55 | -42:06:59 |
| Rorainópolis (cidade) | LC | RR | 00:56:45 | -60:25:04 | Roseta (outras localidades) | LC | SP | -22:32:47 | -50:36:01 |
| Rosa Branca, Aeródromo | ST | PA | -7:00:31 | -56:54:14 | Rosilândia (povoado) | LC | MA | -3:19:27 | -45:39:39 |
| Rosa Branca (outras localidades) | LC | PR | -23:10:28 | -52:57:11 | Rosinha, Riacho | HD | BA | -13:36:24 | -40:02:04 |
| Rosa de Alexandre (outras localidades) | LC | AM | -2:39:07 | -59:38:12 | Rossana, Córrego | HD | MT | -12:00:36 | -55:31:23 |
| Rosa, Cachoeira da | HD | PA | 00:20:40 | -57:07:10 | Roteiro (cidade) | LC | AL | -9:49:58 | -35:58:40 |
| Rosa, Ilha | HD | MT | -11:00:22 | -55:26:27 | Roxinho, Reserva Extrativista | LM | RO | -9:34:31 | -62:04:06 |
| Rosa, Ribeirão da | HD | GO | -18:43:27 | -50:35:38 | RR-171 (rodovia) | ST | RR | 03:43:11 | -60:27:01 |
| Rosa, Ribeirão do | HD | GO | -18:37:50 | -50:38:41 | RR-202 (rodovia) | ST | RR | 03:50:21 | -60:02:25 |
| Rosa, Ribeirão do | HD | GO | -18:44:22 | -50:34:54 | RR-202 (rodovia) | ST | RR | 04:14:18 | -61:08:04 |
| Rosada (outras localidades) | LC | RS | -30:19:13 | -56:26:43 | RR-202 (rodovia) | ST | RR | 04:11:56 | -60:46:09 |
| Rosada, Aeródromo | ST | MS | -19:25:45 | -54:35:12 | RR-202/RR-201 (rodovia) | ST | RR | 03:50:56 | -59:46:45 |
| Rosal (outras localidades) | LC | AM | -6:24:23 | -62:17:05 | RR-203 (rodovia) | ST | RR | 03:38:10 | -61:29:20 |
| Rosal (vila) | LC | RJ | -20:57:31 | -41:43:54 | RR-203 (rodovia) | ST | RR | 03:40:41 | -61:08:51 |
| Rosalândia (vila) | LC | GO | -16:28:02 | -50:25:05 | RR-205 (rodovia) | ST | RR | 02:59:58 | -61:07:32 |
| Rosalândia do Norte (povoado) | LC | TO | -10:34:34 | -49:01:06 | RR-207 (rodovia) | ST | RR | 02:37:05 | -60:06:00 |
| Rosaldo dos Santos (outras localidades) | LC | AM | -1:40:57 | -58:32:16 | RR-319 (rodovia) | ST | RR | 04:29:27 | -60:02:54 |
| Rosália (outras localidades) | LC | RO | -9:47:41 | -66:33:19 | RR-319 (rodovia) | ST | RR | 03:22:43 | -60:25:50 |
| Rosália (vila) | LC | SP | -21:59:31 | -49:58:54 | RR-319/RR-202 (rodovia) | ST | RR | 03:56:34 | -60:21:59 |
| Rosalina (outras localidades) | LC | SP | -20:18:52 | -50:38:37 | RR-321 (rodovia) | ST | RR | 03:09:24 | -60:30:12 |
| Rosana (cidade) | LC | SP | -22:34:48 | -53:03:32 | RR-321 (rodovia) | ST | RR | 02:54:57 | -60:36:20 |
| Rosana Camargo, Aeródromo | ST | SP | -21:05:26 | -50:14:34 | RR-342 (rodovia) | ST | RR | 03:22:32 | -61:05:39 |
| Rosana, Represa | HD | SP | -22:35:49 | -52:25:34 | RR-343 (rodovia) | ST | RR | 03:04:39 | -61:09:24 |
| Rosanela (povoado) | LC | SP | -22:34:04 | -52:25:03 | RR-343 (rodovia) | ST | RR | 02:54:52 | -61:17:17 |
| Rosápolis (outras localidades) | LC | PI | -2:57:38 | -41:46:53 | RR-345 (rodovia) | ST | RR | 02:26:22 | -60:53:41 |
| Rosarinho (outras localidades) | LC | AM | -5:53:28 | -61:25:57 | RR-402 (rodovia) | ST | RR | 03:10:46 | -61:05:29 |
| Rosarinho (outras localidades) | LC | PA | -1:52:27 | -56:00:48 | RR-403 (rodovia) | ST | RR | 03:14:48 | -61:15:13 |
| Rosarinho, Ilha | HD | AM | -3:34:24 | -69:19:31 | RR-407 (rodovia) | ST | RR | 04:33:21 | -60:10:47 |
| Rosário (cidade) | LC | MA | -2:56:02 | -44:14:06 | RR-444/RR-170 (rodovia) | ST | RR | 02:23:34 | -60:40:55 |
| Rosário (outras localidades) | LC | CE | -5:24:00 | -40:49:53 | RR-452 (rodovia) | ST | RR | 02:48:06 | -61:08:43 |
| Rosário (outras localidades) | LC | MA | -2:21:16 | -45:24:18 | RR-460 (rodovia) | ST | RR | 00:50:03 | -60:12:00 |
| Rosário (outras localidades) | LC | PA | -1:38:50 | -48:40:21 | RS-020 (rodovia) | ST | RS | -29:49:00 | -50:53:53 |
| Rosário (outras localidades) | LC | PI | -3:35:33 | -41:47:40 | RS-020 (rodovia) | ST | RS | -29:16:45 | -50:19:09 |
| Rosário (outras localidades) | LC | RS | -30:26:57 | -50:27:54 | RS-030 (rodovia) | ST | RS | -29:52:31 | -50:45:06 |
| Rosário (outras localidades) | LC | TO | -12:57:35 | -48:07:39 | RS-030 (rodovia) | ST | RS | -29:52:33 | -50:16:39 |
| Rosário (povoado) | LC | MA | -1:48:55 | -44:48:47 | RS-030 (rodovia) | ST | RS | -29:57:47 | -50:52:08 |
| Rosário (povoado) | LC | MG | -21:14:01 | -44:50:10 | RS-040 (rodovia) | ST | RS | -30:06:50 | -50:36:54 |
| Rosário (povoado) | LC | SC | -27:39:43 | -51:03:13 | RS-110 (rodovia) | ST | RS | -29:19:48 | -50:30:19 |
| Rosário (vila) | LC | RN | -6:16:26 | -37:46:14 | RS-110 (rodovia) | ST | RS | -28:33:21 | -50:21:08 |
| Rosário (vila) | LC | RS | -28:33:41 | -53:57:05 | RS-110 (rodovia) | ST | RS | -28:56:07 | -50:26:39 |
| Rosário da Limeira (cidade) | LC | MG | -20:58:44 | -42:30:43 | RS-115 (rodovia) | ST | RS | -29:28:07 | -50:48:18 |
| Rosário de Minas (vila) | LC | MG | -21:42:40 | -43:37:16 | RS-118 (rodovia) | ST | RS | -29:53:03 | -51:04:39 |
| Rosário do Oeste, Aeródromo | ST | MT | -14:48:59 | -56:25:00 | RS-118 (rodovia) | ST | RS | -30:15:38 | -51:01:25 |
| Rosário do Catete (cidade) | LC | SE | -10:41:45 | -37:01:51 | RS-122 (rodovia) | ST | RS | -28:58:45 | -51:11:18 |
| Rosário do Ivaí (cidade) | LC | PR | -24:16:40 | -51:16:30 | RS-122 (rodovia) | ST | RS | -29:42:51 | -51:11:17 |
| Rosário do Pontal (vila) | LC | MG | -20:20:25 | -42:54:40 | RS-122 (rodovia) | ST | RS | -28:40:27 | -51:09:13 |
| Rosário do Sul (cidade) | LC | RS | -30:15:28 | -54:54:50 | RS-122 (rodovia) | ST | RS | -29:27:25 | -51:21:16 |
| Rosario do Sul, Aeródromo | ST | RS | -30:16:37 | -54:55:29 | RS-124 (rodovia) | ST | RS | -29:44:55 | -51:26:51 |
| Rosário Oeste (cidade) | LC | MT | -14:50:09 | -56:25:40 | RS-126 (rodovia) | ST | RS | -28:27:53 | -51:40:19 |

**Nomes Geográficos da Base Cartográfica Contínua do Brasil ao Milionésimo - BCIM,
por categoria de informação, Unidade da Federação e coordenadas geográficas**

(continuação)

| Nomes geográficos | Categoria de informação | Unidade da Federação | Coordenadas geográficas | | Nomes geográficos | Categoria de informação | Unidade da Federação | Coordenadas geográficas | |
|-------------------|-------------------------|----------------------|-------------------------|-----------|-------------------|-------------------------|----------------------|-------------------------|-----------|
| | | | Latitude | Longitude | | | | Latitude | Longitude |
| RS-126 (rodovia) | ST | RS | -27:51:08 | -51:47:21 | RS-347 (rodovia) | ST | RS | -29:19:58 | -52:54:30 |
| RS-129 (rodovia) | ST | RS | -28:46:51 | -51:55:23 | RS-348 (rodovia) | ST | RS | -29:31:07 | -53:34:12 |
| RS-130 (rodovia) | ST | RS | -29:43:57 | -51:56:57 | RS-350 (rodovia) | ST | RS | -30:41:41 | -52:02:53 |
| RS-130 (rodovia) | ST | RS | -29:13:13 | -51:53:18 | RS-350 (rodovia) | ST | RS | -31:14:26 | -52:14:42 |
| RS-132 (rodovia) | ST | RS | -28:36:46 | -52:11:02 | RS-350 (rodovia) | ST | RS | -30:50:02 | -51:37:40 |
| RS-135 (rodovia) | ST | RS | -27:47:29 | -52:15:37 | RS-350 (rodovia) | ST | RS | -30:52:52 | -51:32:45 |
| RS-135 (rodovia) | ST | RS | -28:04:58 | -52:18:02 | RS-354 (rodovia) | ST | RS | -30:52:33 | -52:08:55 |
| RS-137 (rodovia) | ST | RS | -27:29:47 | -52:26:50 | RS-355 (rodovia) | ST | RS | -28:52:57 | -51:37:28 |
| RS-142 (rodovia) | ST | RS | -28:18:41 | -52:48:06 | RS-357 (rodovia) | ST | RS | -30:41:25 | -53:39:54 |
| RS-142 (rodovia) | ST | RS | -28:20:55 | -52:44:59 | RS-357 (rodovia) | ST | RS | -30:51:52 | -53:59:57 |
| RS-142 (rodovia) | ST | RS | -28:29:29 | -52:47:09 | RS-359 (rodovia) | ST | RS | -28:55:55 | -51:37:48 |
| RS-143 (rodovia) | ST | RS | -27:43:19 | -52:59:48 | RS-373 (rodovia) | ST | RS | -29:30:20 | -51:02:59 |
| RS-149 (rodovia) | ST | RS | -29:40:06 | -53:27:30 | RS-389 (rodovia) | ST | RS | -29:28:57 | -49:51:57 |
| RS-149 (rodovia) | ST | RS | -29:45:07 | -53:21:43 | RS-400 (rodovia) | ST | RS | -29:32:48 | -52:54:23 |
| RS-149 (rodovia) | ST | RS | -29:52:24 | -53:23:23 | RS-401 (rodovia) | ST | RS | -29:57:37 | -51:37:06 |
| RS-149 (rodovia) | ST | RS | -29:58:41 | -53:27:32 | RS-402 (rodovia) | ST | RS | -28:35:13 | -52:58:48 |
| RS-149 (rodovia) | ST | RS | -30:03:48 | -53:35:16 | RS-404 (rodovia) | ST | RS | -27:49:46 | -52:52:26 |
| RS-150 (rodovia) | ST | RS | -27:14:28 | -53:23:45 | RS-405 (rodovia) | ST | RS | -29:46:32 | -52:12:47 |
| RS-155 (rodovia) | ST | RS | -27:52:50 | -53:46:33 | RS-406 (rodovia) | ST | RS | -27:24:35 | -52:46:52 |
| RS-155 (rodovia) | ST | RS | -28:10:59 | -53:53:25 | RS-407 (rodovia) | ST | RS | -29:46:15 | -50:05:53 |
| RS-157 (rodovia) | ST | RS | -27:55:18 | -53:57:03 | RS-410 (rodovia) | ST | RS | -29:49:08 | -52:43:51 |
| RS-162 (rodovia) | ST | RS | -28:00:49 | -54:32:49 | RS-411 (rodovia) | ST | RS | -29:36:14 | -51:34:42 |
| RS-165 (rodovia) | ST | RS | -28:02:18 | -54:45:19 | RS-418 (rodovia) | ST | RS | -29:38:05 | -52:22:53 |
| RS-165 (rodovia) | ST | RS | -28:22:45 | -54:52:57 | RS-420 (rodovia) | ST | RS | -27:28:10 | -52:17:59 |
| RS-165 (rodovia) | ST | RS | -28:14:06 | -54:47:15 | RS-422 (rodovia) | ST | RS | -29:21:30 | -52:23:23 |
| RS-168 (rodovia) | ST | RS | -28:12:16 | -54:59:19 | RS-423 (rodovia) | ST | RS | -29:17:45 | -52:11:50 |
| RS-168 (rodovia) | ST | RS | -28:41:21 | -54:55:36 | RS-425 (rodovia) | ST | RS | -29:13:11 | -51:58:04 |
| RS-176 (rodovia) | ST | RS | -28:45:04 | -55:35:35 | RS-426 (rodovia) | ST | RS | -27:24:08 | -52:06:41 |
| RS-176 (rodovia) | ST | RS | -29:17:08 | -55:28:02 | RS-428 (rodovia) | ST | RS | -28:14:17 | -52:02:01 |
| RS-183 (rodovia) | ST | RS | -30:20:19 | -55:58:09 | RS-429 (rodovia) | ST | RS | -29:10:32 | -50:07:45 |
| RS-207 (rodovia) | ST | RS | -27:32:29 | -54:02:16 | RS-430 (rodovia) | ST | RS | -28:07:08 | -51:57:43 |
| RS-208 (rodovia) | ST | RS | -27:37:06 | -51:37:33 | RS-431 (rodovia) | ST | RS | -29:04:50 | -51:40:24 |
| RS-210 (rodovia) | ST | RS | -27:43:00 | -53:57:36 | RS-432 (rodovia) | ST | RS | -28:58:09 | -52:02:11 |
| RS-211 (rodovia) | ST | RS | -27:39:26 | -52:08:08 | RS-434 (rodovia) | ST | RS | -28:22:39 | -51:52:05 |
| RS-211 (rodovia) | ST | RS | -27:43:17 | -52:27:48 | RS-436 (rodovia) | ST | RS | -29:17:45 | -51:55:33 |
| RS-218 (rodovia) | ST | RS | -28:17:29 | -53:56:36 | RS-436 (rodovia) | ST | RS | -29:44:36 | -51:49:11 |
| RS-218 (rodovia) | ST | RS | -28:15:00 | -54:10:17 | RS-438 (rodovia) | ST | RS | -28:36:48 | -51:48:18 |
| RS-223 (rodovia) | ST | RS | -28:38:46 | -53:02:13 | RS-439 (rodovia) | ST | RS | -28:54:31 | -50:24:01 |
| RS-223 (rodovia) | ST | RS | -28:36:02 | -52:39:26 | RS-441 (rodovia) | ST | RS | -28:48:20 | -51:44:43 |
| RS-235 (rodovia) | ST | RS | -29:21:00 | -50:59:45 | RS-442 (rodovia) | ST | RS | -27:40:19 | -51:37:41 |
| RS-239 (rodovia) | ST | RS | -29:39:41 | -50:44:21 | RS-443 (rodovia) | ST | RS | -28:46:22 | -51:32:19 |
| RS-241 (rodovia) | ST | RS | -29:39:09 | -54:59:20 | RS-444 (rodovia) | ST | RS | -29:09:28 | -51:38:08 |
| RS-242 (rodovia) | ST | RS | -29:43:58 | -50:39:54 | RS-446 (rodovia) | ST | RS | -29:19:14 | -51:26:23 |
| RS-244 (rodovia) | ST | RS | -29:53:48 | -51:53:51 | RS-448 (rodovia) | ST | RS | -29:06:14 | -51:22:36 |
| RS-244 (rodovia) | ST | RS | -29:53:58 | -51:31:26 | RS-451 (rodovia) | ST | RS | -28:30:27 | -52:53:53 |
| RS-265 (rodovia) | ST | RS | -31:16:52 | -52:05:25 | RS-452 (rodovia) | ST | RS | -29:23:54 | -51:15:34 |
| RS-265 (rodovia) | ST | RS | -31:15:51 | -52:28:00 | RS-456 (rodovia) | ST | RS | -28:11:04 | -51:08:33 |
| RS-265 (rodovia) | ST | RS | -31:22:21 | -53:06:16 | RS-463 (rodovia) | ST | RS | -28:06:09 | -52:08:40 |
| RS-305 (rodovia) | ST | RS | -27:37:44 | -54:17:49 | RS-466 (rodovia) | ST | RS | -29:21:32 | -50:50:48 |
| RS-307 (rodovia) | ST | RS | -28:01:18 | -54:53:31 | RS-470 (rodovia) | ST | RS | -29:51:53 | -51:40:34 |
| RS-307 (rodovia) | ST | RS | -27:56:15 | -54:40:13 | RS-471 (rodovia) | ST | RS | -27:55:57 | -53:51:02 |
| RS-317 (rodovia) | ST | RS | -27:36:21 | -53:33:02 | RS-474 (rodovia) | ST | RS | -29:51:53 | -50:30:46 |
| RS-322 (rodovia) | ST | RS | -29:12:38 | -51:53:54 | RS-474 (rodovia) | ST | RS | -29:44:58 | -50:33:31 |
| RS-322 (rodovia) | ST | RS | -28:52:02 | -52:12:06 | RS-475 (rodovia) | ST | RS | -27:56:42 | -52:01:19 |
| RS-323 (rodovia) | ST | RS | -27:33:16 | -53:13:26 | RS-476 (rodovia) | ST | RS | -29:06:19 | -50:38:12 |
| RS-324 (rodovia) | ST | RS | -28:35:25 | -51:54:37 | RS-477 (rodovia) | ST | RS | -27:44:42 | -51:43:06 |
| RS-324 (rodovia) | ST | RS | -27:47:45 | -52:48:03 | RS-477 (rodovia) | ST | RS | -27:48:40 | -51:31:53 |
| RS-324 (rodovia) | ST | RS | -28:18:10 | -52:19:46 | RS-481 (rodovia) | ST | RS | -29:33:08 | -52:50:52 |
| RS-330 (rodovia) | ST | RS | -27:32:50 | -53:39:36 | RS-484 (rodovia) | ST | RS | -29:32:28 | -50:18:08 |
| RS-330 (rodovia) | ST | RS | -27:18:52 | -53:48:17 | RS-486 (rodovia) | ST | RS | -29:26:47 | -50:08:13 |
| RS-330 (rodovia) | ST | RS | -28:07:16 | -53:03:38 | RS-487 (rodovia) | ST | RS | -28:03:11 | -51:53:30 |
| RS-331 (rodovia) | ST | RS | -27:34:25 | -52:04:11 | RS-494 (rodovia) | ST | RS | -29:18:22 | -49:55:41 |
| RS-332 (rodovia) | ST | RS | -28:49:50 | -52:39:20 | RS-494 (rodovia) | ST | RS | -29:24:54 | -49:53:44 |
| RS-332 (rodovia) | ST | RS | -29:07:22 | -51:57:47 | RS-494 (rodovia) | ST | RS | -29:25:08 | -49:54:49 |
| RS-342 (rodovia) | ST | RS | -28:32:28 | -53:46:11 | RS-500 (rodovia) | ST | RS | -27:44:22 | -53:03:00 |
| RS-342 (rodovia) | ST | RS | -27:59:42 | -54:06:12 | RS-502 (rodovia) | ST | RS | -29:48:24 | -53:03:56 |
| RS-343 (rodovia) | ST | RS | -27:48:02 | -51:40:07 | RS-504 (rodovia) | ST | RS | -27:17:43 | -53:02:19 |
| RS-344 (rodovia) | ST | RS | -27:56:50 | -54:25:49 | RS-506 (rodovia) | ST | RS | -28:31:51 | -53:11:37 |

**Nomes Geográficos da Base Cartográfica Contínua do Brasil ao Milionésimo - BCIM,
 por categoria de informação, Unidade da Federação e coordenadas geográficas**

(continuação)

| Nomes geográficos | Categoria de informação | Unidade da Federação | Coordenadas geográficas | | Nomes geográficos | Categoria de informação | Unidade da Federação | Coordenadas geográficas | |
|--------------------------------------|-------------------------|----------------------|-------------------------|-----------|--------------------------------------|-------------------------|----------------------|-------------------------|-----------|
| | | | Latitude | Longitude | | | | Latitude | Longitude |
| RS-506 (rodovia) | ST | RS | -28:41:54 | -53:05:33 | Rubim do Sul, Rio | HD | MG | -16:20:51 | -40:29:06 |
| RS-507 (rodovia) | ST | RS | -29:44:12 | -55:56:18 | Rubim do Sul, Rio | HD | MG | -16:28:50 | -40:32:52 |
| RS-508 (rodovia) | ST | RS | -28:09:59 | -53:15:18 | Rubim do Sul, Rio | HD | MG | -16:37:36 | -40:39:14 |
| RS-510 (rodovia) | ST | RS | -28:43:02 | -53:15:51 | Rubim do Sul, Rio | HD | MG | -16:13:58 | -40:29:40 |
| RS-511 (rodovia) | ST | RS | -29:40:22 | -53:39:45 | Rubim, Córrego | HD | MG | -16:02:54 | -40:27:11 |
| RS-512 (rodovia) | ST | RS | -28:23:00 | -53:39:00 | Rubim, Córrego | HD | MG | -15:52:02 | -40:34:34 |
| RS-514 (rodovia) | ST | RS | -28:04:14 | -53:37:16 | Rubinéia (cidade) | LC | SP | -20:10:44 | -51:00:07 |
| RS-516 (rodovia) | ST | RS | -29:35:52 | -53:52:14 | Ruças (outras localidades) | LC | AC | -8:01:54 | -72:44:11 |
| RS-518 (rodovia) | ST | RS | -27:38:50 | -53:46:15 | Rufina, Lago da | HD | AM | -2:36:27 | -56:58:04 |
| RS-522 (rodovia) | ST | RS | -28:31:38 | -54:01:27 | Rufino (outras localidades) | LC | PA | -0:14:31 | -56:01:36 |
| RS-527 (rodovia) | ST | RS | -29:09:20 | -53:46:52 | Ruivo, Córrego | LC | RS | -30:20:50 | -54:04:50 |
| RS-529 (rodovia) | ST | RS | -29:09:06 | -55:58:11 | Rufino, Igarapé | HD | AM | -8:24:21 | -65:39:03 |
| RS-532 (rodovia) | ST | RS | -29:36:28 | -54:29:05 | Ruginópolis (outras localidades) | LC | MG | -19:44:35 | -48:22:52 |
| RS-536 (rodovia) | ST | RS | -28:20:48 | -54:37:07 | Rui, Lagoa do | HD | MT | -11:03:08 | -50:50:32 |
| RS-540 (rodovia) | ST | RS | -27:44:32 | -54:43:19 | Ruilândia (vila) | LC | SP | -20:55:08 | -49:32:47 |
| RS-541 (rodovia) | ST | RS | -28:44:45 | -55:40:56 | Ruivo, Córrego | HD | MS | -17:58:45 | -54:20:09 |
| RS-546 (rodovia) | ST | RS | -29:37:05 | -55:09:29 | Ruivo, Córrego | HD | MS | -17:56:36 | -54:23:44 |
| RS-553 (rodovia) | ST | RS | -28:27:28 | -53:36:17 | Rumo (povoado) | LC | MA | -1:47:37 | -44:43:08 |
| RS-561 (rodovia) | ST | RS | -28:12:24 | -55:07:44 | Rumo Novo (povoado) | LC | BA | -10:37:35 | -42:36:44 |
| RS-566 (rodovia) | ST | RS | -29:25:23 | -56:02:26 | Rurópolis (cidade) | LC | PA | -4:05:45 | -54:54:36 |
| RS-569 (rodovia) | ST | RS | -27:54:01 | -53:08:13 | Rurópolis (povoado) | LC | AM | -7:04:00 | -59:34:39 |
| RS-575 (rodovia) | ST | RS | -27:46:01 | -54:49:21 | Rurópolis I (outras localidades) | LC | TO | -12:50:29 | -46:32:58 |
| RS-585 (rodovia) | ST | RS | -27:29:48 | -53:27:52 | Rurópolis, Aeródromo | ST | PA | -4:05:06 | -54:54:37 |
| RS-587 (rodovia) | ST | RS | -27:26:33 | -53:16:15 | Russão, Riacho do | HD | MA | -5:38:05 | -46:00:49 |
| RS-591 (rodovia) | ST | RS | -27:21:58 | -53:17:23 | Russas (cidade) | LC | CE | -4:56:24 | -37:58:33 |
| RS-602 (rodovia) | ST | RS | -32:10:01 | -53:09:10 | Russas, Aeródromo | ST | CE | -4:56:19 | -38:00:41 |
| RS-608 (rodovia) | ST | RS | -31:50:18 | -53:32:09 | Russinhas (povoado) | LC | PE | -8:08:53 | -35:27:14 |
| RS-625 (rodovia) | ST | RS | -30:53:19 | -53:19:31 | Russo, Córrego | HD | MT | -14:39:03 | -57:37:33 |
| RS-630 (rodovia) | ST | RS | -30:48:51 | -54:28:47 | Rutilo (outras localidades) | LC | SP | -21:55:40 | -51:13:06 |
| RS-630 (rodovia) | ST | RS | -30:27:41 | -54:22:33 | Rutilo, Estação Ferroviária | ST | MG | -21:58:32 | -44:14:36 |
| RS-634 (rodovia) | ST | RS | -30:59:19 | -54:44:35 | Ruy Barbosa (cidade) | LC | BA | -12:17:02 | -40:29:38 |
| RS-640 (rodovia) | ST | RS | -29:58:25 | -54:51:34 | Ruy Barbosa (cidade) | LC | RN | -5:52:51 | -35:56:06 |
| RS-647 (rodovia) | ST | RS | -31:39:45 | -54:06:58 | S. Domingos Sávio, Aldeia Indígena | LC | MT | -14:23:53 | -52:59:43 |
| RS-654 (rodovia) | ST | RS | -30:45:09 | -55:25:12 | S. José Do Rio Pardo, Aeroclube de | ST | SP | -21:38:39 | -46:55:58 |
| RS-655 (rodovia) | ST | RS | -32:05:47 | -53:22:57 | S. José, Lago | HD | AM | -7:20:46 | -65:10:11 |
| RS-699 (rodovia) | ST | RS | -33:43:11 | -53:24:13 | S. L. do Arenal (outras localidades) | LC | AC | -7:35:24 | -72:36:48 |
| RS-702 (rodovia) | ST | RS | -31:24:29 | -53:05:57 | S. Maria, Lago | HD | AM | -6:55:45 | -64:39:44 |
| RS-702 (rodovia) | ST | RS | -31:35:41 | -53:02:13 | S. Raimundo da Meditação, Ilha | HD | AM | -6:22:26 | -62:15:12 |
| RS-704 (rodovia) | ST | RS | -32:00:24 | -52:54:28 | S. Rose (povoado) | LC | PE | -9:15:41 | -36:56:13 |
| RS-704 (rodovia) | ST | RS | -31:59:52 | -52:58:14 | S. Simão, Baía | HD | MT | -15:32:01 | -60:08:25 |
| RS-704 (rodovia) | ST | RS | -31:56:04 | -52:50:46 | S. Verde Zabele (povoado) | LC | RN | -5:22:14 | -35:44:06 |
| RS-705 (rodovia) | ST | RS | -30:10:34 | -52:57:35 | Sá Carvalho, Usina Energética | AG | MG | -19:37:55 | -42:48:44 |
| RS-706 (rodovia) | ST | RS | -31:53:20 | -52:45:48 | sa Serra, Rio | HD | BA | -11:49:55 | -38:05:23 |
| RS-709 (rodovia) | ST | RS | -30:16:47 | -51:21:53 | Sa. da Manduca (povoado) | LC | AL | -9:24:09 | -36:32:11 |
| RS-711 (rodovia) | ST | RS | -30:21:43 | -51:30:12 | Sa. Grande (povoado) | LC | MA | -5:15:12 | -44:46:26 |
| RS-713 (rodovia) | ST | RS | -30:27:45 | -51:32:36 | Saba, Aldeia Indígena | LC | MT | -20:20:26 | -59:56:24 |
| RS-715 (rodovia) | ST | RS | -30:37:11 | -51:33:58 | Sabão, Córrego | HD | MT | -13:42:02 | -60:16:20 |
| RS-717 (rodovia) | ST | RS | -30:39:32 | -51:28:31 | Sabão, Córrego | HD | MT | -13:45:51 | -60:24:17 |
| RS-734 (rodovia) | ST | RS | -32:06:57 | -52:10:47 | Sabão, Rio do | HD | PR | -24:41:14 | -50:19:47 |
| RS-784 (rodovia) | ST | RS | -30:08:34 | -50:17:39 | Sabará (cidade) | LC | MG | -19:53:09 | -43:48:25 |
| RS-786 (rodovia) | ST | RS | -30:02:20 | -50:09:21 | Sabarazinho (povoado) | LC | MG | -20:27:50 | -44:56:31 |
| Rua Nova (povoado) | LC | AL | -9:20:33 | -36:36:48 | Sabáudia (cidade) | LC | PR | -23:19:04 | -51:33:10 |
| Rua Nova (povoado) | LC | BA | -10:37:34 | -39:43:54 | Sabaúna (vila) | LC | SP | -23:28:53 | -46:05:04 |
| Rua Nova (povoado) | LC | MA | -5:26:27 | -47:19:03 | Sabiá, Ribeirão | HD | MT | -15:06:40 | -51:54:52 |
| Rua Nova (povoado) | LC | PA | -2:02:35 | -46:16:29 | Sabiaguaba (vila) | LC | CE | -3:05:23 | -39:33:51 |
| Rua Nova (povoado) | LC | PB | -6:41:22 | -38:38:34 | Sabianguaba, Lagoa do | HD | CE | -3:05:35 | -39:35:02 |
| Rua Nova (vila) | LC | PB | -6:44:41 | -35:29:10 | Sabina (outras localidades) | LC | PA | -3:00:37 | -56:37:16 |
| Ruapir, Córrego | HD | AP | 01:41:24 | -53:22:38 | Sabina, Igarapé | HD | PA | -2:59:36 | -56:34:57 |
| Ruas (povoado) | LC | PE | -8:55:57 | -40:34:30 | Sabina, Igarapé | HD | PA | -3:04:43 | -56:28:13 |
| Rubelita (cidade) | LC | MG | -16:24:28 | -42:15:46 | Sabina, Igarapé | HD | PA | -3:12:13 | -56:24:57 |
| Rubem Berta, Aeroporto Internacional | ST | RS | -29:46:53 | -57:02:16 | Sabino (cidade) | LC | SP | -21:27:36 | -49:34:40 |
| Rubi Esmeralda (outras localidades) | LC | MT | -11:16:21 | -52:17:06 | Sabino, Ilha do | HD | AM | -1:48:44 | -61:25:35 |
| Rubi, Córrego | HD | MT | -12:45:56 | -56:19:07 | Sabino, Rio | HD | MT | -10:36:14 | -51:38:25 |
| Rubiácea (cidade) | LC | SP | -21:18:03 | -50:43:37 | Sabinópolis (cidade) | LC | MG | -18:39:57 | -43:05:02 |
| Rubiácea, Córrego | HD | RO | -11:51:22 | -60:18:56 | Saboeiro (cidade) | LC | CE | -6:32:31 | -39:54:25 |
| Rubiataba (cidade) | LC | GO | -15:09:50 | -49:48:10 | Saboeiro, Igarapé | HD | AM | -7:45:44 | -67:14:12 |
| Rubim (cidade) | LC | MG | -16:22:30 | -40:32:16 | Sabóia, Aldeia Indígena | LC | AM | -7:14:57 | -70:13:50 |
| Rubim de Pedra, Rio | HD | MG | -16:30:37 | -40:26:51 | Sabonete (povoado) | LC | MA | -5:17:11 | -45:26:51 |

**Nomes Geográficos da Base Cartográfica Contínua do Brasil ao Milionésimo - BCIM,
por categoria de informação, Unidade da Federação e coordenadas geográficas**

(continuação)

| Nomes geográficos | Categoria de informação | Unidade da Federação | Coordenadas geográficas | | Nomes geográficos | Categoria de informação | Unidade da Federação | Coordenadas geográficas | |
|---------------------------------------|-------------------------|----------------------|-------------------------|-----------|---------------------------------|-------------------------|----------------------|-------------------------|-----------|
| | | | Latitude | Longitude | | | | Latitude | Longitude |
| Sabonete (povoado) | LC | MA | -5:34:59 | -45:42:44 | Sacramento (vila) | LC | CE | -4:54:41 | -40:36:41 |
| Sabonete, Baixão do | HD | MA | -5:49:19 | -45:28:48 | Sacramento, Aeródromo | ST | MG | -19:53:33 | -47:25:18 |
| Sabonete, Riacho | HD | CE | -6:04:05 | -39:38:28 | Sacramento, Lago | HD | AM | -3:48:47 | -62:46:40 |
| Sabonete, Riacho | HD | CE | -3:46:32 | -40:17:08 | Sacramento, Ribeirão | HD | MG | -19:51:26 | -42:19:59 |
| Sabonete, Riacho | HD | CE | -3:55:14 | -40:15:16 | Sacre, Aldeia Indígena | LC | MT | -13:00:44 | -58:11:08 |
| Sabugi, Açude | HD | RN | -6:40:47 | -37:12:47 | Sacre, Rio | HD | MT | -13:38:40 | -58:08:05 |
| Sabují, Rio | HD | PB | -6:51:00 | -37:07:20 | Sacrifício (outras localidades) | LC | RR | 02:14:05 | -59:59:03 |
| Sabují, Rio | HD | RN | -6:31:15 | -37:11:02 | Sacrifício, Igarapé | HD | AC | -7:45:19 | -72:12:56 |
| Sacada do Humaitá (povoado) | LC | AM | -7:08:51 | -68:55:51 | Sacu, Igarapé | HD | AM | 01:21:49 | -69:37:17 |
| Sacada, Ilha | HD | AM | -3:00:21 | -60:30:49 | Sacutiaba, Riacho | HD | BA | -11:33:33 | -43:50:54 |
| Sacado do Água, Lago | HD | AM | -6:33:36 | -69:30:10 | Sacutiaba, Riacho | HD | BA | -11:28:11 | -43:53:37 |
| Sacado, Igarapé | HD | AM | -7:42:25 | -67:24:39 | Sacutuba, Igarapé | HD | PA | -2:40:27 | -49:04:48 |
| Sacado, Lago | HD | AM | -6:38:17 | -64:33:13 | Sada Siderurgia Ltda, Aeródromo | ST | MG | -17:31:08 | -44:45:38 |
| Sacado, Lago do | HD | AM | -7:42:49 | -66:48:02 | Sagarana (outras localidades) | LC | GO | -14:39:19 | -50:42:00 |
| Sacado, Lago do | HD | AM | -7:41:44 | -65:34:03 | Sagrada Família (cidade) | LC | RS | -27:42:25 | -53:08:09 |
| Sacado, Lago do | HD | AM | -4:43:47 | -62:22:51 | Sagrada Família (vila) | LC | ES | -20:34:42 | -40:42:13 |
| Sacadura Cabral, Rocha | HD | PE | 00:54:54 | -29:20:48 | Sagrada Família (vila) | LC | PR | -25:40:31 | -53:41:38 |
| Sacai (outras localidades) | LC | AM | -6:16:43 | -59:04:43 | Sagrado (outras localidades) | LC | MS | -18:48:19 | -55:44:00 |
| Sacai, Igarapé | HD | AM | -6:17:07 | -59:07:46 | Sagres (cidade) | LC | SP | -21:53:02 | -50:57:21 |
| Sacambu, Lago | HD | AM | -3:16:51 | -60:57:46 | Sai (povoado) | LC | RJ | -22:55:27 | -43:59:47 |
| Sacambu, Lago | HD | PA | -2:17:46 | -56:19:55 | Sai (povoado) | LC | SP | -23:45:40 | -45:42:07 |
| Sacão (povoado) | LC | PE | -8:53:57 | -37:17:40 | Sai (vila) | LC | SC | -26:12:43 | -48:39:57 |
| Sacão, Vereda do | HD | BA | -10:30:04 | -42:55:12 | Sai Cinza, Aldeia Indígena | LC | PA | -6:30:03 | -57:54:26 |
| Sackmann (outras localidades) | LC | MT | -12:50:06 | -55:03:08 | Sai, Ilha | HD | SC | -25:58:39 | -48:35:28 |
| Saco (outras localidades) | LC | CE | -3:39:41 | -40:55:24 | Saia (outras localidades) | LC | PA | -0:46:10 | -51:08:05 |
| Saco (outras localidades) | LC | PE | -7:54:19 | -40:13:16 | Saia Branca, Córrego | HD | MT | -16:02:45 | -55:10:20 |
| Saco (outras localidades) | LC | PI | -5:13:21 | -41:21:18 | Saia Branca, Córrego | HD | MT | -16:06:44 | -55:15:37 |
| Saco (povoado) | LC | MG | -19:28:40 | -45:13:01 | Saia Velha, Rio | HD | GO | -16:08:42 | -47:52:39 |
| Saco Bonito (outras localidades) | LC | PI | -7:56:19 | -42:15:01 | Saia (vila) | LC | RS | -30:01:36 | -55:06:02 |
| Saco da Cruz (outras localidades) | LC | BA | -11:25:26 | -43:09:50 | Saicã, Aeródromo | ST | RS | -29:53:57 | -54:55:43 |
| Saco da Onça (outras localidades) | LC | CE | -6:42:09 | -40:34:46 | Saicã, Arroio | HD | RS | -29:59:40 | -55:05:02 |
| Saco da Pedra, Reserva Ecológica do | LM | AL | -9:43:43 | -35:48:39 | Saicanzinha, Arroio | HD | RS | -30:10:14 | -55:09:44 |
| Saco da Serra (outras localidades) | LC | TO | -10:41:33 | -48:44:21 | Sai-cinza, Lago | HD | AM | -6:50:48 | -70:36:05 |
| Saco do Boi (outras localidades) | LC | MA | -6:48:50 | -44:24:27 | Sai-guaçu, Rio | HD | SC | -26:00:10 | -48:42:10 |
| Saco do Engano (povoado) | LC | PI | -6:56:25 | -41:30:08 | Sai-mirim, Rio | HD | SC | -26:06:37 | -48:39:35 |
| Saco do Martinho (outras localidades) | LC | PI | -6:25:58 | -41:19:18 | Saint-exupéry, Aeródromo | ST | SP | -22:28:56 | -49:59:00 |
| Saco do rei (povoado) | LC | PI | -7:12:13 | -42:10:22 | Sairé (cidade) | LC | PE | -8:19:40 | -35:42:21 |
| Saco do Tambarutaca (povoado) | LC | PR | -25:25:27 | -48:27:12 | Sairi, Riacho | HD | CE | -3:17:11 | -40:54:19 |
| Saco dos Bois (outras localidades) | LC | BA | -10:59:31 | -42:45:27 | Saité, Riacho do | HD | BA | -8:58:43 | -38:56:50 |
| Saco dos Negros (povoado) | LC | PE | -7:45:51 | -40:30:30 | Saituba, Igarapé | HD | AC | -9:55:05 | -67:55:58 |
| Saco Grande (outras localidades) | LC | PI | -7:01:52 | -41:32:19 | Saituba, Igarapé | HD | AC | -9:57:26 | -68:01:45 |
| Saco Grande (outras localidades) | LC | PI | -9:31:59 | -45:02:20 | Sajutá, Morro do | HP | MS | -19:24:16 | -57:52:59 |
| Saco Grande, Baía do | HD | MT | -15:56:19 | -57:07:55 | Sal Amargo, Ribeirão | HD | MS | -21:44:22 | -53:51:53 |
| Saco II (povoado) | LC | PE | -8:32:37 | -40:10:40 | Sal, Estrada do | ST | RN | -5:05:21 | -37:11:04 |
| Saco Novo (povoado) | LC | MG | -18:52:42 | -44:15:59 | Sal, Igarapé do | HD | MA | -4:21:58 | -45:33:34 |
| Saco Novo, Riacho | HD | PI | -6:12:43 | -41:11:41 | Sal, Lagamar do | HD | CE | -3:16:56 | -39:14:57 |
| Saco Preto (outras localidades) | LC | MG | -18:39:36 | -44:33:54 | Sal, Rio do | HD | AM | -6:40:30 | -67:28:36 |
| Saco, Açude do | HD | PE | -7:55:23 | -38:16:34 | Sal, Rio do | HD | BA | -9:31:53 | -38:12:27 |
| Saco, Açude do | HD | RN | -5:13:03 | -37:22:50 | Sal, Rio do | HD | GO | -15:25:56 | -48:04:53 |
| Saco, Ilha do | HD | BA | -12:16:09 | -43:16:37 | Salabre, Rio | HD | PA | -3:57:04 | -54:24:42 |
| Saco, Lagoa do | HD | AM | -4:37:07 | -60:57:28 | Salamanca, Riacho da | HD | PI | -6:46:12 | -40:52:20 |
| Saco, Riacho | HD | CE | -5:29:26 | -40:17:09 | Salão (vila) | LC | CE | -3:25:24 | -40:32:49 |
| Saco, Riacho do | HD | BA | -9:58:31 | -40:07:30 | Salão, Açude | HD | CE | -4:24:27 | -39:18:55 |
| Saco, Riacho do | HD | BA | -9:21:26 | -41:32:22 | Salão, Riacho | HD | CE | -3:24:37 | -40:36:55 |
| Saco, Riacho do | HD | BA | -11:10:55 | -38:53:27 | Saldanha (vila) | LC | BA | -10:25:19 | -42:34:25 |
| Saco, Riacho do | HD | BA | -10:38:49 | -38:16:46 | Saldanha Marinho (cidade) | LC | RS | -28:23:34 | -53:05:42 |
| Saco, Riacho do | HD | MA | -6:51:38 | -44:51:48 | Saldanha, Igarapé | HD | RO | -11:59:37 | -62:10:27 |
| Saco, Riacho do | HD | MA | -6:57:47 | -44:51:55 | Saldanha, Igarapé | HD | RO | -12:06:34 | -62:02:57 |
| Saco, Riacho do | HD | MA | -5:55:06 | -43:09:32 | Saldo das Estrelas (povoado) | LC | MT | -14:58:16 | -58:10:34 |
| Saco, Riacho do | HD | MA | -6:40:46 | -43:09:49 | Salema (vila) | LC | PB | -6:49:19 | -35:06:25 |
| Saco, Riacho do | HD | PI | -5:08:22 | -41:12:13 | Salenco, Aeródromo | ST | MS | -18:51:22 | -54:20:49 |
| Saco, Riacho do | HD | PI | -5:35:34 | -42:16:04 | Sales (cidade) | LC | SP | -21:20:27 | -49:29:06 |
| Saco, Rio | HD | PA | -6:35:08 | -50:48:06 | Sales Oliveira (cidade) | LC | SP | -20:46:19 | -47:50:16 |
| Sacopã, Área de Proteção Ambiental do | LM | RJ | -22:58:02 | -43:11:58 | Sales, Igarapé | HD | RR | 01:37:22 | -59:50:44 |
| Sacra Família do Tinguá (vila) | LC | RJ | -22:29:23 | -43:36:34 | Salesópolis (cidade) | LC | SP | -23:31:55 | -45:50:45 |
| Sacraíú, Rio | HD | BA | -11:49:47 | -39:33:20 | Salete (cidade) | LC | SC | -26:58:48 | -50:00:00 |
| Sacramento (cidade) | LC | MG | -19:51:54 | -47:26:24 | Salgadália (vila) | LC | BA | -11:26:53 | -39:11:13 |
| Sacramento (outras localidades) | LC | PA | -0:35:01 | -49:21:12 | Salgadinho (cidade) | LC | PB | -7:06:10 | -36:50:42 |

**Nomes Geográficos da Base Cartográfica Contínua do Brasil ao Milionésimo - BCIM,
 por categoria de informação, Unidade da Federação e coordenadas geográficas**

(continuação)

| Nomes geográficos | Categoria de informação | Unidade da Federação | Coordenadas geográficas | | Nomes geográficos | Categoria de informação | Unidade da Federação | Coordenadas geográficas | |
|--|-------------------------|----------------------|-------------------------|-----------|--------------------------------|-------------------------|----------------------|-------------------------|-----------|
| | | | Latitude | Longitude | | | | Latitude | Longitude |
| Salgadinho (cidade) | LC | PE | -7:56:09 | -35:37:58 | Salinas, Rio | HD | MG | -15:32:53 | -43:08:18 |
| Salgadinho (povoado) | LC | PB | -6:31:59 | -35:36:10 | Salinas, Rio | HD | MG | -15:55:44 | -42:16:53 |
| Salgadinho (povoado) | LC | PE | -8:55:10 | -37:27:42 | Salinas, Rio | HD | MG | -16:21:54 | -42:16:21 |
| Salgadinho, Córrego | HD | CE | -4:30:09 | -38:05:02 | Salinas, Rio | HD | MG | -15:22:38 | -43:09:38 |
| Salgadinho, Rio | HD | PB | -6:30:58 | -35:33:28 | Salinas, Rio | HD | PI | -7:48:35 | -43:22:50 |
| Salgado (cidade) | LC | SE | -11:01:55 | -37:28:30 | Salinas, Rio | HD | PI | -7:35:06 | -43:06:09 |
| Salgado (outras localidades) | LC | RR | 03:44:32 | -59:57:47 | Salininha (outras localidades) | LC | BA | -11:02:05 | -44:37:48 |
| Salgado (povoado) | LC | BA | -10:39:19 | -38:41:01 | Salininha (povoado) | LC | BA | -9:30:59 | -41:33:45 |
| Salgado (povoado) | LC | MA | -2:40:38 | -43:52:23 | Salinópolis (cidade) | LC | PA | -0:37:44 | -47:21:21 |
| Salgado (povoado) | LC | PE | -8:30:55 | -37:31:43 | Salinópolis, Aeródromo | ST | PA | -0:41:47 | -47:20:14 |
| Salgado de São Félix (cidade) | LC | PB | -7:21:25 | -35:26:27 | Salinópolis, Farol | ST | PA | -0:37:29 | -47:21:39 |
| Salgado do Melão (povoado) | LC | BA | -9:17:50 | -38:41:24 | Salitre (cidade) | LC | CE | -7:17:06 | -40:27:25 |
| Salgado Filho (cidade) | LC | PR | -26:10:12 | -53:21:39 | Salitre de Minas (vila) | LC | MG | -19:03:41 | -46:47:50 |
| Salgado Filho (outras localidades) | LC | SP | -21:25:34 | -51:21:43 | Salitre, Riacho | HD | PI | -6:04:06 | -41:58:00 |
| Salgado Filho, Aeroporto Internacional | ST | RS | -29:59:36 | -51:10:14 | Salitre, Riacho do | HD | BA | -15:14:44 | -41:13:11 |
| Salgado, Igarapé | HD | MA | -4:15:22 | -45:05:08 | Salitre, Ribeirão do | HD | BA | -15:19:53 | -41:09:42 |
| Salgado, Lagoa do | HD | PI | -3:15:51 | -41:54:27 | Salitre, Ribeirão do | HD | MG | -19:08:59 | -46:51:00 |
| Salgado, Ponta do | HD | RS | -30:18:23 | -51:12:18 | Salitre, Rio | HD | BA | -10:00:09 | -40:41:28 |
| Salgado, Riacho | HD | AL | -9:40:55 | -36:46:01 | Salitre, Rio | HD | PA | -1:02:42 | -49:02:49 |
| Salgado, Riacho | HD | BA | -10:59:24 | -38:59:01 | Saljú, Córrego | HD | MS | -22:45:26 | -54:45:58 |
| Salgado, Riacho | HD | BA | -15:12:14 | -41:02:52 | Salles de Oliveira (vila) | LC | PR | -24:42:24 | -52:45:42 |
| Salgado, Riacho | HD | BA | -13:28:28 | -40:37:45 | Salmourão (cidade) | LC | SP | -21:37:26 | -50:51:39 |
| Salgado, Riacho | HD | BA | -12:15:17 | -39:46:47 | Saloá (cidade) | LC | PE | -8:58:33 | -36:41:16 |
| Salgado, Riacho | HD | CE | -6:20:43 | -39:43:54 | Saloba (outras localidades) | LC | MT | -15:21:52 | -57:57:27 |
| Salgado, Riacho | HD | CE | -3:47:31 | -39:16:29 | Salobra (outras localidades) | LC | MS | -20:11:11 | -56:32:46 |
| Salgado, Riacho | HD | CE | -3:56:43 | -39:05:56 | Salobra (outras localidades) | LC | MS | -22:08:55 | -56:47:51 |
| Salgado, Riacho | HD | RN | -5:57:04 | -35:45:03 | Salobra (outras localidades) | LC | TO | -12:47:10 | -47:01:17 |
| Salgado, Riacho do | HD | CE | -6:07:04 | -40:31:09 | Salobra, Rio | HD | MS | -20:34:27 | -56:46:31 |
| Salgado, Ribeirão | HD | MS | -19:41:57 | -53:39:37 | Salobra, Rio | HD | MS | -20:56:12 | -56:45:17 |
| Salgado, Ribeirão do | HD | SP | -20:31:19 | -47:35:03 | Salobra, Rio | HD | PA | -5:41:26 | -50:25:20 |
| Salgado, Rio | HD | AL | -9:19:04 | -36:45:44 | Salobro (outras localidades) | LC | MA | -7:06:08 | -44:21:06 |
| Salgado, Rio | HD | BA | -11:54:52 | -38:52:40 | Salobro (outras localidades) | LC | PI | -6:49:50 | -42:24:05 |
| Salgado, Rio | HD | BA | -14:53:14 | -39:42:32 | Salobro (outras localidades) | LC | PI | -5:27:48 | -41:44:24 |
| Salgado, Rio | HD | CE | -6:53:07 | -38:58:18 | Salobro (vila) | LC | PE | -8:36:39 | -36:41:32 |
| Salgado, Rio | HD | CE | -6:21:01 | -38:48:42 | Salobro, Córrego | HD | BA | -13:45:47 | -42:09:51 |
| Salgado, Rio | HD | MA | -2:24:24 | -44:29:13 | Salobro, Córrego | HD | BA | -15:35:50 | -40:53:56 |
| Salgado, Rio | HD | RN | -6:14:35 | -36:41:14 | Salobro, Córrego | HD | MS | -20:21:54 | -54:57:45 |
| Salgado, Rio | HD | RN | -6:26:35 | -36:51:58 | Salobro, Córrego | HD | MS | -20:19:55 | -55:09:06 |
| Salgado, Rio | HD | SE | -10:39:53 | -37:35:17 | Salobro, Córrego | HD | MS | -18:29:33 | -54:56:02 |
| Salgado, Rio | HD | SE | -10:16:57 | -37:21:36 | Salobro, Córrego | HD | MT | -10:50:10 | -51:43:07 |
| Salgueiro (cidade) | LC | PE | -8:04:01 | -39:07:12 | Salobro, Córrego | HD | MT | -16:10:08 | -58:14:07 |
| Salgueiro, Aeródromo | ST | PE | -8:02:46 | -39:08:00 | Salobro, Córrego | HD | MT | -15:35:20 | -57:15:13 |
| Salgueiro, Riacho | HD | PE | -7:48:02 | -39:30:55 | Salobro, Córrego | HD | MT | -15:21:31 | -57:14:19 |
| Salgueiro, Riacho | HD | PE | -8:11:28 | -39:16:24 | Salobro, Córrego | HD | MT | -16:12:24 | -58:18:42 |
| Salim, Lago do | HD | AM | -8:00:58 | -67:13:37 | Salobro, Córrego | HD | MT | -10:52:27 | -51:50:36 |
| Salina (outras localidades) | LC | ES | -18:15:55 | -40:14:53 | Salobro, Córrego | HD | TO | -11:36:58 | -47:37:20 |
| Salina (outras localidades) | LC | MG | -14:47:24 | -43:53:11 | Salobro, Córrego | HD | TO | -11:44:33 | -47:40:49 |
| Salina (outras localidades) | LC | PI | -6:47:34 | -43:48:31 | Salobro, Igarapé do | HD | MT | -8:17:31 | -58:14:11 |
| Salina (povoado) | LC | PE | -8:36:45 | -37:32:16 | Salobro, Riacho | HD | AL | -9:09:26 | -37:16:21 |
| Salina, Baixão da | HD | PI | -8:53:00 | -42:25:32 | Salobro, Riacho | HD | BA | -10:05:52 | -41:02:12 |
| Salina, Lagoa da | HD | BA | -10:08:10 | -42:34:38 | Salobro, Riacho | HD | MG | -15:55:29 | -43:53:56 |
| Salina, Lagoa da | HD | CE | -5:13:05 | -38:05:28 | Salobro, Riacho | HD | MG | -15:54:40 | -44:03:25 |
| Salina, Riacho | HD | PI | -7:49:33 | -41:50:42 | Salobro, Riacho | HD | PI | -5:54:53 | -41:55:00 |
| Salina, Riacho da | HD | BA | -14:37:25 | -41:55:04 | Salobro, Ribeirão | HD | BA | -15:26:23 | -39:10:08 |
| Salina, Riacho da | HD | PI | -5:06:15 | -41:18:43 | Salobro, Ribeirão | HD | MG | -16:00:00 | -46:47:59 |
| Salina, Vereda da | HD | PI | -7:18:22 | -43:44:50 | Salobro, Ribeirão | HD | MG | -16:02:22 | -46:47:37 |
| Salinas (cidade) | LC | MG | -16:10:12 | -42:17:24 | Salobro, Ribeirão | HD | MG | -15:54:57 | -46:51:12 |
| Salinas (outras localidades) | LC | BA | -14:49:44 | -42:38:11 | Salobro, Ribeirão | HD | TO | -7:36:36 | -47:28:33 |
| Salinas (outras localidades) | LC | MA | -8:56:16 | -46:02:43 | Salobro, Rio | HD | BA | -10:02:08 | -39:11:32 |
| Salinas (outras localidades) | LC | MA | -9:30:52 | -46:19:24 | Salobro, Rio | HD | GO | -16:14:40 | -49:40:54 |
| Salinas (outras localidades) | LC | PI | -8:44:26 | -44:12:21 | Salobro, Rio | HD | GO | -16:20:59 | -49:41:25 |
| Salinas (povoado) | LC | MA | -1:35:02 | -45:00:12 | Salobro, Rio | HD | PA | -7:38:18 | -49:58:22 |
| Salinas (povoado) | LC | PI | -8:06:02 | -42:34:26 | Salobro, Rio do | HD | GO | -15:03:47 | -48:09:05 |
| Salinas da Margarida (cidade) | LC | BA | -12:52:15 | -38:45:50 | Salomão (povoado) | LC | BA | -17:04:34 | -40:10:36 |
| Salinas, Aeródromo | ST | MG | -16:12:26 | -42:19:18 | Salomão, Ilha | HD | AM | -7:37:23 | -62:55:27 |
| Salinas, Riacho | HD | BA | -10:00:31 | -39:58:00 | Salsa (outras localidades) | LC | AM | -4:00:53 | -62:33:26 |
| Salinas, Riacho | HD | PI | -8:13:05 | -43:42:26 | Salsa, Córrego | HD | MS | -17:48:13 | -54:00:15 |
| Salinas, Riacho | HD | TO | -9:33:49 | -46:38:42 | Salsa, Córrego | HD | MS | -17:42:45 | -54:05:59 |

**Nomes Geográficos da Base Cartográfica Contínua do Brasil ao Milionésimo - BCIM,
por categoria de informação, Unidade da Federação e coordenadas geográficas**

(continuação)

| Nomes geográficos | Categoria de informação | Unidade da Federação | Coordenadas geográficas | | Nomes geográficos | Categoria de informação | Unidade da Federação | Coordenadas geográficas | |
|---------------------------------------|-------------------------|----------------------|-------------------------|-----------|----------------------------------|-------------------------|----------------------|-------------------------|-----------|
| | | | Latitude | Longitude | | | | Latitude | Longitude |
| Salsa, Igarapé | HD | AM | -3:05:09 | -63:55:08 | Salvação (outras localidades) | LC | AC | -10:25:39 | -67:27:27 |
| Salsa, Lago do | HD | AM | -4:02:09 | -62:37:25 | Salvação (outras localidades) | LC | AM | -6:16:05 | -64:17:54 |
| Salsa, Paraná do | HD | AM | -4:06:28 | -62:21:45 | Salvação (outras localidades) | LC | TO | -12:28:28 | -48:56:40 |
| Salsa, Rio | HD | BA | -15:43:38 | -39:00:35 | Salvação, Igarapé | HD | MT | -9:23:30 | -59:32:43 |
| Salsa, Rio | HD | BA | -15:45:23 | -39:04:30 | Salvação, Igarapé da | HD | MT | -9:23:58 | -59:28:44 |
| Salsa, Rio | HD | BA | -15:41:58 | -38:59:41 | Salvação, Igarapé da | HD | MT | -9:29:56 | -59:38:24 |
| Salseiro (povoado) | LC | SC | -27:21:11 | -49:19:49 | Salvador (capital estadual) | LC | BA | -12:58:15 | -38:30:39 |
| Salsinho, Arroio | HD | RS | -30:44:48 | -54:14:40 | Salvador (outras localidades) | LC | PI | -6:48:26 | -41:11:27 |
| Salso, Arroio do | HD | RS | -29:29:25 | -54:33:31 | Salvador das Missões (cidade) | LC | RS | -28:07:33 | -54:50:06 |
| Salso, Arroio do | HD | RS | -30:26:03 | -54:05:26 | Salvador do Sul (cidade) | LC | RS | -29:26:16 | -51:30:39 |
| Salso, Arroio do | HD | RS | -31:01:03 | -54:35:27 | Salvador, Ilha | HD | PA | -0:27:43 | -50:49:25 |
| Salso, Arroio do | HD | RS | -30:20:42 | -55:05:05 | Salvador, Porto | ST | BA | -12:57:45 | -38:30:41 |
| Salso, Arroio do | HD | RS | -31:02:21 | -54:26:46 | Salvana (outras localidades) | LC | PA | -3:20:42 | -46:58:28 |
| Salso, Ponta do | HD | RS | -32:19:51 | -52:48:26 | Salvaterra II, Aeródromo | ST | MG | -17:11:49 | -45:46:34 |
| Saltador, Córrego | HD | MG | -15:57:57 | -41:46:04 | Salvaterra (cidade) | LC | PA | -0:45:10 | -48:31:01 |
| Saltinho (cidade) | LC | SC | -26:36:32 | -53:03:21 | Salva-Vida (outras localidades) | LC | PA | -4:33:33 | -48:09:08 |
| Saltinho (cidade) | LC | SP | -22:50:49 | -47:40:37 | Salva-Vidas, Igarapé | HD | AM | -6:56:27 | -71:36:50 |
| Saltinho (outras localidades) | LC | MG | -18:04:36 | -44:43:27 | Salviano Inácio Rocha, Aeródromo | ST | BA | -10:58:26 | -41:04:08 |
| Saltinho (outras localidades) | LC | MS | -22:14:17 | -54:21:01 | Samá, Igarapé do | HD | RR | 04:26:03 | -61:05:26 |
| Saltinho (outras localidades) | LC | MT | -14:38:27 | -56:25:03 | Samage, Igarapé | HD | AM | -8:15:14 | -69:28:59 |
| Saltinho (vila) | LC | RS | -27:25:41 | -53:10:02 | Samambaia (outras localidades) | LC | DF | -15:51:58 | -48:03:36 |
| Saltinho (vila) | LC | RS | -27:14:52 | -52:27:06 | Samambaia (outras localidades) | LC | MA | -6:04:34 | -46:30:19 |
| Saltinho do Oeste (vila) | LC | PR | -23:56:15 | -53:24:58 | Samambaia (povoado) | LC | MG | -20:36:35 | -42:18:26 |
| Saltinho, Córrego | HD | MS | -21:47:20 | -54:42:53 | Samambaia (povoado) | LC | PE | -8:19:00 | -37:43:23 |
| Saltinho, Reserva Biológica de | LM | PE | -8:43:23 | -35:10:51 | Samambaia (vila) | LC | SE | -10:55:20 | -38:03:12 |
| Saltinho, Ribeirão do | HD | SP | -21:57:41 | -51:48:00 | Samambaia, Córrego | HD | MT | -10:24:12 | -51:25:03 |
| Salto (cidade) | LC | SP | -23:12:03 | -47:17:13 | Samambaia, Riacho | HD | BA | -9:47:41 | -41:06:20 |
| Salto (outras localidades) | LC | MS | -21:14:48 | -54:12:02 | Samambaia, Ribeirão | HD | GO | -16:28:55 | -48:10:40 |
| Salto (povoado) | LC | MG | -22:25:51 | -45:20:03 | Samambaia, Ribeirão | HD | GO | -16:35:39 | -48:04:22 |
| Salto (vila) | LC | RS | -28:21:03 | -53:41:59 | Samambaia, Ribeirão | HD | GO | -15:35:52 | -51:19:31 |
| Salto Augusto, Aeródromo | ST | MT | -8:53:32 | -58:32:57 | Samambaia, Ribeirão | HD | MG | -17:46:28 | -47:16:58 |
| Salto Branco, Igarapé | HD | AC | -9:44:55 | -71:01:23 | Samambaia, Ribeirão | HD | MT | -15:30:11 | -53:33:54 |
| Salto da Alegria (povoado) | LC | MT | -13:09:37 | -54:02:32 | Samambaia, Ribeirão | HD | MT | -15:25:53 | -53:32:30 |
| Salto da Divisa (cidade) | LC | MG | -16:00:10 | -39:56:49 | Samambaia, Rio | HD | GO | -16:18:37 | -47:34:42 |
| Salto da Onça (outras localidades) | LC | PI | -6:16:41 | -40:57:15 | Samambaia, Rio | HD | MS | -22:04:49 | -55:45:47 |
| Salto da Pedra (povoado) | LC | PI | -4:02:23 | -41:43:42 | Samambaia, Rio | HD | MS | -21:51:43 | -53:13:11 |
| Salto de Pedra (povoado) | LC | PI | -7:13:59 | -43:38:22 | Samambaia, Rio | HD | MS | -21:59:05 | -55:49:03 |
| Salto de Pirapora (cidade) | LC | SP | -23:38:56 | -47:34:22 | Samambaia, Rio | HD | MS | -22:13:26 | -53:11:05 |
| Salto do Aguapeí (outras localidades) | LC | MT | -15:47:28 | -59:05:44 | Samanajos, Ilha | HD | PA | -1:45:38 | -49:53:51 |
| Salto do Céu (cidade) | LC | MT | -15:07:48 | -58:07:37 | Samarrá, Igarapé | HD | AC | -10:41:45 | -69:47:53 |
| Salto do Itararé (cidade) | LC | PR | -23:36:03 | -49:37:33 | Samarrá, Igarapé | HD | AC | -10:34:05 | -69:46:36 |
| Salto do Jacuí (cidade) | LC | RS | -29:05:16 | -53:12:46 | Samaúma (outras localidades) | LC | AC | -8:03:35 | -71:41:18 |
| Salto do Jauru, Cachoeira | HD | MT | -15:16:57 | -58:42:31 | Samaúma (outras localidades) | LC | AC | -7:44:28 | -72:13:32 |
| Salto do Lontra (cidade) | LC | PR | -25:47:02 | -53:18:32 | Samaúma (outras localidades) | LC | AM | -0:26:37 | -64:46:20 |
| Salto dos Nunes (outras localidades) | LC | MT | -14:40:55 | -57:49:13 | Samaúma (outras localidades) | LC | AM | -5:24:14 | -63:00:49 |
| Salto Grande (cidade) | LC | SP | -22:53:34 | -49:59:09 | Samaúma (outras localidades) | LC | AM | -5:38:12 | -67:43:57 |
| Salto Grande, Represa do | HD | SP | -22:43:49 | -47:13:03 | Samaúma (outras localidades) | LC | PA | -3:12:08 | -55:17:11 |
| Salto Grande, Usina Hidrelétrica | AG | SP | -21:47:55 | -48:13:27 | Samaúma (outras localidades) | LC | PA | -3:50:27 | -55:33:10 |
| Salto Osório, Represa | HD | PR | -25:36:06 | -52:49:02 | Samaúma (outras localidades) | LC | RR | -0:56:42 | -61:35:47 |
| Salto Santiago, Aeródromo | ST | PR | -25:30:52 | -52:33:25 | Samaúma (povoado) | LC | AM | -7:55:23 | -60:11:46 |
| Salto Santiago, Represa | HD | PR | -25:41:56 | -52:22:42 | Samaúma Grande, Lago | HD | AM | -4:08:27 | -61:37:58 |
| Salto Veloso (cidade) | LC | SC | -26:54:18 | -51:24:21 | Samaúma, Igarapé | HD | AM | -4:05:04 | -60:30:29 |
| Salto, Córrego | HD | MG | -16:47:36 | -45:46:54 | Samaúma, Igarapé | HD | AM | -1:24:30 | -62:27:40 |
| Salto, Córrego | HD | MG | -16:45:38 | -45:50:18 | Samaúma, Igarapé | HD | AM | -6:49:26 | -69:43:54 |
| Salto, Córrego do | HD | GO | -15:36:55 | -50:42:16 | Samaúma, Igarapé | HD | AM | 00:04:04 | -69:23:36 |
| Salto, Córrego do | HD | MS | -19:10:50 | -55:09:31 | Samaúma, Igarapé | HD | AM | 00:22:17 | -68:32:53 |
| Salto, Córrego do | HD | MT | -14:34:00 | -58:14:41 | Samaúma, Igarapé | HD | AM | -1:18:42 | -63:01:30 |
| Salto, Estação Ferroviária | ST | MG | -21:30:11 | -45:11:20 | Samaúma, Igarapé | HD | AM | -6:54:45 | -69:41:29 |
| Salto, Ribeirão do | HD | GO | -17:02:12 | -52:57:07 | Samaúma, Igarapé | HD | MA | -5:11:12 | -48:33:03 |
| Salto, Ribeirão do | HD | MG | -21:27:20 | -45:11:50 | Samaúma, Igarapé | HD | PA | -5:09:24 | -48:32:58 |
| Salto, Ribeirão do | HD | MG | -15:51:27 | -40:11:48 | Samaúma, Igarapé | HD | PA | -6:34:09 | -56:06:16 |
| Salto, Ribeirão do | HD | PR | -23:26:18 | -52:45:27 | Samaúma, Igarapé | HD | PA | -5:05:08 | -48:35:19 |
| Salto, Ribeirão do | HD | TO | -11:51:09 | -46:32:22 | Samaúma, Igarapé | HD | PA | -0:45:17 | -56:03:37 |
| Salto, Rio | HD | PR | -25:08:47 | -53:20:49 | Samaúma, Igarapé | HD | RR | 03:03:55 | -60:58:32 |
| Salto, Rio do | HD | BA | -14:31:56 | -42:15:52 | Samaúma, Igarapé | HD | RR | -0:55:57 | -61:37:49 |
| Salustiano, Igarapé do | HD | PA | -5:50:32 | -56:00:45 | Samaúma, Igarapé do | HD | AM | -1:38:15 | -62:06:59 |
| Salutaris (vila) | LC | RJ | -22:11:19 | -43:18:32 | Samaúma, Ilha | HD | AM | -7:12:22 | -58:09:53 |
| Salva Vida (vila) | LC | RN | -6:03:33 | -37:52:13 | Samaúma, Ilha | HD | TO | -5:12:00 | -48:31:08 |

**Nomes Geográficos da Base Cartográfica Contínua do Brasil ao Milionésimo - BCIM,
 por categoria de informação, Unidade da Federação e coordenadas geográficas**

(continuação)

| Nomes geográficos | Categoria de informação | Unidade da Federação | Coordenadas geográficas | | Nomes geográficos | Categoria de informação | Unidade da Federação | Coordenadas geográficas | |
|---------------------------------------|-------------------------|----------------------|-------------------------|-----------|---|-------------------------|----------------------|-------------------------|-----------|
| | | | Latitude | Longitude | | | | Latitude | Longitude |
| Samaúma, Lago | HD | AM | -7:15:19 | -65:05:04 | Sangradouro, Córrego | HD | MT | -16:14:50 | -57:04:49 |
| Samaúma, Lago | HD | AM | -6:47:35 | -70:57:48 | Sangradourozinho, Ribeirão | HD | MT | -15:31:56 | -54:01:57 |
| Samaúma, Lago | HD | AM | -3:49:44 | -59:36:56 | Sangue, Córrego do | HD | MG | -17:48:29 | -40:33:38 |
| Samaúma, Lago | HD | AM | -3:13:34 | -58:27:24 | Sangue, Riacho do | HD | PI | -7:13:24 | -44:24:28 |
| Samaúma, Lago | HD | AM | -4:16:01 | -62:03:21 | Sangue, Riacho do | HD | RN | -5:55:15 | -35:23:31 |
| Samaúma, Lago do | HD | AM | -2:35:29 | -57:30:41 | Sangue, Riacho do | HD | RN | -5:48:45 | -35:16:15 |
| Samaumeira (outras localidades) | LC | PA | -1:25:41 | -56:31:05 | Sangue, Rio do | HD | MT | -12:22:14 | -57:34:33 |
| Samba, Córrego | HD | BA | -15:51:28 | -39:58:23 | Sangue, Rio do | HD | MT | -11:13:17 | -58:14:18 |
| Samba, Lagoa do | HD | BA | -14:09:37 | -43:38:06 | Sangue, Rio do | HD | MT | -13:48:19 | -57:45:29 |
| Sambaetiba (vila) | LC | RJ | -22:40:15 | -42:48:21 | Sangue, Rio do | HD | MT | -10:58:59 | -58:19:17 |
| Sambaíba (cidade) | LC | MA | -7:08:24 | -45:20:45 | Sangue, Rio do | HD | MT | -11:00:24 | -58:16:53 |
| Sambaíba (outras localidades) | LC | MA | -6:00:21 | -46:28:05 | Sangue, Rio do | HD | MT | -11:23:58 | -58:09:18 |
| Sambaíba (outras localidades) | LC | PI | -5:47:53 | -42:55:11 | Sangue, Rio do | HD | MT | -10:59:59 | -58:17:26 |
| Sambaíba (outras localidades) | LC | PI | -9:26:22 | -45:37:20 | Sanguero (outras localidades) | LC | BA | -12:08:26 | -45:36:20 |
| Sambaíba (povoado) | LC | BA | -10:59:07 | -43:04:04 | Sanguessuga, Córrego | HD | BA | -11:56:04 | -46:01:08 |
| Sambaíba (vila) | LC | BA | -11:12:15 | -38:03:57 | Sanharó (cidade) | LC | PE | -8:21:39 | -36:33:57 |
| Sambaíba (vila) | LC | CE | -3:12:00 | -40:57:23 | Sanharó (outras localidades) | LC | BA | -14:34:09 | -42:42:12 |
| Sambaíba, Brejo da | HD | PI | -9:27:44 | -45:41:31 | Sanharó (povoado) | LC | MG | -16:33:20 | -43:47:33 |
| Sambaíba, Ilha do | HD | BA | -10:58:58 | -43:02:49 | Sanharó, Córrego | HD | MG | -16:56:22 | -44:24:43 |
| Sambaíba, Riacho | HD | MA | -7:21:13 | -44:57:02 | Sanharó, Córrego | HD | MG | -16:50:37 | -44:16:57 |
| Sambaíba, Riacho | HD | PI | -5:20:20 | -41:43:31 | Sanharó, Riacho | HD | BA | -11:41:28 | -40:14:30 |
| Sambaituba (povoado) | LC | BA | -14:39:39 | -39:06:10 | Sanharó, Riacho | HD | SE | -10:38:04 | -37:06:03 |
| Sambaquí, Ilha | HD | PR | -25:16:03 | -48:20:42 | Santa Felicidade, Aeródromo | ST | PA | -5:34:31 | -56:38:21 |
| Sambito, Rio | HD | PI | -5:39:59 | -42:07:47 | Santa Adelaide, Córrego | HD | GO | -14:09:33 | -50:43:43 |
| Sambito, Rio | HD | PI | -5:56:30 | -42:04:26 | Santa Adelaide (outras localidades) | LC | RS | -30:04:14 | -56:49:29 |
| Sambito, Rio | HD | PI | -6:12:52 | -42:00:00 | Santa Adélia (cidade) | LC | SP | -21:14:34 | -48:48:14 |
| Sambito, Rio | HD | PI | -6:17:07 | -41:31:35 | Santa Adriana (outras localidades) | LC | MT | -16:28:05 | -56:54:22 |
| Samburá, Rio | HD | MG | -20:06:46 | -46:19:31 | Santa Albertina (cidade) | LC | SP | -20:01:55 | -50:43:40 |
| Sampaio (cidade) | LC | TO | -5:20:52 | -47:52:22 | Santa Alice (outras localidades) | LC | MS | -20:10:51 | -52:06:15 |
| Sampaio Correia (vila) | LC | RJ | -22:52:38 | -42:36:12 | Santa Alice (outras localidades) | LC | MS | -21:38:35 | -52:53:05 |
| Sampaio, Arroio | HD | RS | -29:28:28 | -52:10:09 | Santa Alice (outras localidades) | LC | PI | -4:55:35 | -42:02:15 |
| Sampaio, Arroio | HD | RS | -29:25:52 | -54:17:44 | Santa Amália (outras localidades) | LC | MS | -17:23:43 | -56:23:12 |
| Sampaio, Lago | HD | AM | -3:51:42 | -59:08:39 | Santa Amélia (cidade) | LC | PR | -23:15:57 | -50:25:26 |
| Samuará, Lago | HD | AM | -7:39:31 | -66:33:10 | Santa Amélia (outras localidades) | LC | GO | -18:24:24 | -52:34:17 |
| Samuel, Estação Ecológica | LM | RO | -8:55:52 | -63:03:26 | Santa Amélia (outras localidades) | LC | RS | -29:21:20 | -56:09:18 |
| Samuel, Ilha do | HD | AM | -8:40:46 | -59:26:34 | Santa Amélia (povoado) | LC | SP | -22:33:55 | -50:38:46 |
| Samuel, Represa | HD | RO | -9:12:22 | -63:14:13 | Santa Amélia, Igarapé | HD | AC | -9:25:48 | -69:16:06 |
| Samuel, Usina Hidrelétrica | AG | RO | -8:44:31 | -63:27:43 | Santa Amélia, Igarapé | HD | AC | -9:45:28 | -69:29:38 |
| Sana (vila) | LC | RJ | -22:19:48 | -42:10:53 | Santa América (outras localidades) | LC | SP | -21:00:43 | -48:24:08 |
| Sanabani, Rio | HD | AM | -2:47:09 | -58:15:21 | Santa América (vila) | LC | SP | -21:47:26 | -50:03:36 |
| Sanabani, Rio | HD | AM | -2:45:35 | -58:21:35 | Santa Ana (vila) | LC | CE | -4:13:20 | -38:53:36 |
| Sanabani, Rio | HD | AM | -2:43:32 | -58:27:30 | Santa Anastácia (outras localidades) | LC | MT | -12:30:14 | -55:40:32 |
| Sananduva (cidade) | LC | RS | -27:57:00 | -51:48:25 | Santa Ângela (outras localidades) | LC | MT | -10:47:29 | -55:10:43 |
| Sanclerlândia (cidade) | LC | GO | -16:11:52 | -50:18:50 | Santa Angélica (vila) | LC | ES | -20:41:32 | -41:27:10 |
| Sandolândia (cidade) | LC | TO | -12:32:13 | -49:55:30 | Santa Aparecida, Lagoa | HD | MT | -16:00:24 | -58:00:12 |
| Sandovalina (cidade) | LC | SP | -22:27:21 | -51:45:46 | Santa Aristídia (outras localidades) | LC | MS | -22:05:04 | -54:15:56 |
| Sandri, Ilha | HD | RJ | -23:02:51 | -44:29:37 | Santa Augusta (outras localidades) | LC | RS | -31:15:22 | -52:23:07 |
| Sanga (curso de Água) | HD | RS | -29:59:04 | -53:38:38 | Santa Augusta (outras localidades) | LC | RS | -30:27:17 | -55:09:17 |
| Sanga da Toca (vila) | LC | SC | -29:00:59 | -49:36:07 | Santa Bárbara (cidade) | LC | BA | -11:57:28 | -38:58:30 |
| Sanga do Engenho (outras localidades) | LC | SC | -28:47:55 | -49:32:56 | Santa Bárbara (cidade) | LC | MG | -19:57:32 | -43:24:54 |
| Sanga Puitã (vila) | LC | MS | -22:37:20 | -55:37:27 | Santa Bárbara (outras localidades) | LC | AC | -7:29:06 | -72:54:47 |
| Sanganhá (outras localidades) | LC | MA | -4:22:56 | -43:50:41 | Santa Bárbara (outras localidades) | LC | AM | -4:03:55 | -66:25:10 |
| Sangão (cidade) | LC | SC | -28:38:16 | -49:07:44 | Santa Bárbara (outras localidades) | LC | AM | -7:32:42 | -70:22:30 |
| Sangão (outras localidades) | LC | SC | -28:44:14 | -49:24:42 | Santa Bárbara (outras localidades) | LC | MA | -3:21:09 | -46:52:55 |
| Sangão, Arroio | HD | RS | -31:15:52 | -54:50:20 | Santa Bárbara (outras localidades) | LC | MG | -15:18:29 | -43:56:54 |
| Sangão, Arroio | HD | RS | -31:16:41 | -54:58:56 | Santa Bárbara (outras localidades) | LC | RS | -30:00:40 | -53:07:35 |
| Sangra, Ribeirão | HD | TO | -11:04:09 | -49:38:17 | Santa Bárbara (outras localidades) | LC | RS | -28:16:48 | -54:10:21 |
| Sangrador (outras localidades) | LC | GO | -14:02:54 | -46:50:08 | Santa Bárbara (outras localidades) | LC | RS | -31:19:06 | -52:27:13 |
| Sangrador, Córrego | HD | TO | -11:42:55 | -48:25:29 | Santa Bárbara (outras localidades) | LC | TO | -11:44:31 | -48:38:32 |
| Sangrador, Córrego | HD | TO | -11:50:22 | -48:24:32 | Santa Bárbara (povoado) | LC | MG | -17:21:25 | -41:34:01 |
| Sangradouro (outras localidades) | LC | MT | -15:55:26 | -57:08:11 | Santa Bárbara (povoado) | LC | MG | -18:01:08 | -44:04:11 |
| Sangradouro Grande, Ribeirão | HD | MT | -15:44:16 | -53:52:50 | Santa Bárbara (povoado) | LC | MG | -20:48:58 | -42:21:32 |
| Sangradouro Grande, Ribeirão | HD | MT | -15:51:38 | -53:47:18 | Santa Bárbara (povoado) | LC | RJ | -21:19:38 | -41:28:51 |
| Sangradouro, Aldeia Indígena | LC | MT | -15:37:47 | -53:55:19 | Santa Bárbara (vila) | LC | RS | -30:24:12 | -53:30:27 |
| Sangradouro, Córrego | HD | MG | -16:13:02 | -42:13:54 | Santa Bárbara (vila) | LC | RS | -29:05:19 | -51:44:12 |
| Sangradouro, Córrego | HD | MG | -16:09:54 | -42:07:23 | Santa Bárbara da Barra (outras localidades) | LC | GO | -18:08:45 | -49:57:09 |
| Sangradouro, Córrego | HD | MT | -16:00:04 | -57:01:39 | Santa Bárbara de Goiás (cidade) | LC | GO | -16:34:26 | -49:41:38 |
| Sangradouro, Córrego | HD | MT | -15:47:53 | -56:58:58 | Santa Bárbara do Leste (cidade) | LC | MG | -19:58:40 | -42:08:24 |

**Nomes Geográficos da Base Cartográfica Contínua do Brasil ao Milionésimo - BCIM,
por categoria de informação, Unidade da Federação e coordenadas geográficas**

(continuação)

| Nomes geográficos | Categoria de informação | Unidade da Federação | Coordenadas geográficas | | Nomes geográficos | Categoria de informação | Unidade da Federação | Coordenadas geográficas | |
|--|-------------------------|----------------------|-------------------------|-----------|---|-------------------------|----------------------|-------------------------|-----------|
| | | | Latitude | Longitude | | | | Latitude | Longitude |
| Santa Bárbara do Monte Verde (cidade) | LC | MG | -21:57:32 | -43:42:07 | Santa Clara (povoado) | LC | RS | -31:19:50 | -52:52:18 |
| Santa Bárbara do Pará (cidade) | LC | PA | -1:13:26 | -48:17:38 | Santa Clara (povoado) | LC | SP | -22:22:36 | -47:58:30 |
| Santa Bárbara do Rio Pardo, Floresta Estadual de | LM | SP | -22:47:38 | -49:13:09 | Santa Clara (vila) | LC | RJ | -20:49:23 | -41:54:37 |
| Santa Bárbara do Sul (cidade) | LC | RS | -28:21:28 | -53:14:49 | Santa Clara do Ingaí (vila) | LC | RS | -28:43:36 | -53:11:42 |
| Santa Bárbara do Tugúrio (cidade) | LC | MG | -21:14:45 | -43:33:32 | Santa Clara do Sul (cidade) | LC | RS | -29:28:08 | -52:05:16 |
| Santa Bárbara d'Oeste (cidade) | LC | SP | -22:45:14 | -47:24:50 | Santa Clara d'Oeste (cidade) | LC | SP | -20:05:20 | -50:57:14 |
| Santa Bárbara ou Soledade, Ribeirão | HD | SP | -20:54:56 | -47:52:36 | Santa Clara, Brejo | HD | BA | -11:27:38 | -45:53:36 |
| Santa Bárbara, Arroio | HD | RS | -28:33:20 | -54:40:09 | Santa Clara, Riacho | HD | BA | -13:55:21 | -40:23:46 |
| Santa Bárbara, Arroio | HD | RS | -30:18:35 | -53:27:31 | Santa Clara, Riacho | HD | BA | -13:58:46 | -40:22:22 |
| Santa Bárbara, Arroio | HD | RS | -28:31:54 | -54:34:50 | Santa Clara, Ribeirão | HD | MT | -13:17:07 | -55:45:41 |
| Santa Bárbara, Córrego | HD | MS | -22:15:05 | -53:27:59 | Santa Clara, Ribeirão | HD | SP | -22:45:08 | -49:27:26 |
| Santa Bárbara, Estação Ecológica de | LM | SP | -22:49:02 | -49:13:13 | Santa Clara, Rio | HD | ES | -20:30:47 | -41:40:09 |
| Santa Bárbara, Ilha | HD | PA | -0:52:13 | -51:12:09 | Santa Clara, Vazante | HD | MS | -19:31:52 | -55:25:57 |
| Santa Bárbara, Riacho | HD | CE | -5:47:04 | -39:48:13 | Santa Cristina (vila) | LC | RS | -29:41:21 | -50:50:53 |
| Santa Bárbara, Ribeirão | HD | GO | -18:02:43 | -49:46:26 | Santa Cruz (cidade) | LC | PB | -6:31:58 | -38:03:43 |
| Santa Bárbara, Ribeirão | HD | GO | -17:09:52 | -47:53:22 | Santa Cruz (cidade) | LC | PE | -8:14:24 | -40:20:09 |
| Santa Bárbara, Ribeirão | HD | GO | -17:00:38 | -48:22:11 | Santa Cruz (cidade) | LC | RN | -6:13:44 | -36:01:22 |
| Santa Bárbara, Ribeirão | HD | GO | -18:07:42 | -49:59:12 | Santa Cruz (outras localidades) | LC | AC | -7:47:53 | -72:14:51 |
| Santa Bárbara, Ribeirão | HD | GO | -17:04:21 | -48:14:43 | Santa Cruz (outras localidades) | LC | AM | -6:14:09 | -61:56:22 |
| Santa Bárbara, Ribeirão | HD | GO | -18:07:02 | -49:59:31 | Santa Cruz (outras localidades) | LC | AM | 00:32:49 | -69:26:50 |
| Santa Bárbara, Ribeirão | HD | MG | -19:07:58 | -49:45:05 | Santa Cruz (outras localidades) | LC | AM | -5:21:57 | -72:07:00 |
| Santa Bárbara, Ribeirão | HD | MG | -19:31:06 | -47:24:46 | Santa Cruz (outras localidades) | LC | AM | -2:49:24 | -67:44:25 |
| Santa Bárbara, Ribeirão | HD | SP | -20:52:01 | -49:55:35 | Santa Cruz (outras localidades) | LC | AP | 01:08:40 | -50:50:22 |
| Santa Bárbara, Rio | HD | MG | -19:47:36 | -43:13:16 | Santa Cruz (outras localidades) | LC | AP | 00:45:34 | -50:43:13 |
| Santa Bárbara, Rio | HD | MG | -19:51:08 | -43:21:01 | Santa Cruz (outras localidades) | LC | GO | -15:04:59 | -50:56:18 |
| Santa Bárbara, Rio | HD | MG | -19:57:02 | -43:33:05 | Santa Cruz (outras localidades) | LC | GO | -15:05:31 | -49:27:53 |
| Santa Bárbara, Rio | HD | SP | -20:42:05 | -47:13:22 | Santa Cruz (outras localidades) | LC | GO | -13:08:22 | -48:56:03 |
| Santa Branca (cidade) | LC | SP | -23:23:49 | -45:53:02 | Santa Cruz (outras localidades) | LC | MA | -8:17:09 | -45:57:05 |
| Santa Branca (outras localidades) | LC | MS | -18:23:31 | -56:57:49 | Santa Cruz (outras localidades) | LC | MG | -18:55:35 | -44:28:20 |
| Santa Branca, Represa | HD | SP | -23:21:00 | -45:47:27 | Santa Cruz (outras localidades) | LC | MS | -20:08:15 | -56:05:11 |
| Santa Branca, Usina Hidrelétrica de | AG | SP | -23:23:12 | -45:51:50 | Santa Cruz (outras localidades) | LC | MS | -22:17:50 | -54:56:44 |
| Santa Brígida (cidade) | LC | BA | -9:44:09 | -38:07:33 | Santa Cruz (outras localidades) | LC | MT | -15:47:13 | -53:12:45 |
| Santa Cândida (outras localidades) | LC | SP | -21:19:49 | -48:10:35 | Santa Cruz (outras localidades) | LC | MT | -14:54:42 | -51:45:02 |
| Santa Carmem (cidade) | LC | MT | -11:54:46 | -55:13:33 | Santa Cruz (outras localidades) | LC | MT | -17:05:31 | -55:57:06 |
| Santa Catarina (outras localidades) | LC | MS | -18:12:43 | -56:24:49 | Santa Cruz (outras localidades) | LC | MT | -16:56:14 | -58:06:39 |
| Santa Catarina (outras localidades) | LC | MT | -11:42:25 | -54:56:40 | Santa Cruz (outras localidades) | LC | PA | -6:13:02 | -48:26:31 |
| Santa Catarina (outras localidades) | LC | MT | -9:51:16 | -56:36:56 | Santa Cruz (outras localidades) | LC | PA | -1:27:57 | -50:45:50 |
| Santa Catarina (outras localidades) | LC | PA | -2:27:45 | -51:18:02 | Santa Cruz (outras localidades) | LC | PA | -1:57:10 | -55:39:43 |
| Santa Catarina (outras localidades) | LC | PA | -1:54:09 | -56:16:01 | Santa Cruz (outras localidades) | LC | PA | -3:38:12 | -55:22:20 |
| Santa Catarina (outras localidades) | LC | PR | -23:55:00 | -52:10:07 | Santa Cruz (outras localidades) | LC | PA | -1:58:47 | -49:03:09 |
| Santa Catarina (povoado) | LC | CE | -4:51:24 | -39:21:32 | Santa Cruz (outras localidades) | LC | PA | -2:25:47 | -53:37:43 |
| Santa Catarina (povoado) | LC | SP | -21:36:51 | -49:14:27 | Santa Cruz (outras localidades) | LC | PA | -5:18:57 | -50:12:24 |
| Santa Catarina (vila) | LC | RS | -28:04:09 | -54:51:18 | Santa Cruz (outras localidades) | LC | SC | -28:31:27 | -49:11:51 |
| Santa Catarina, Aeroclube de | ST | SC | -27:36:40 | -48:40:20 | Santa Cruz (outras localidades) | LC | TO | -10:03:22 | -49:07:16 |
| Santa Catarina, Córrego | HD | MG | -15:25:07 | -45:23:49 | Santa Cruz (povoado) | LC | MA | -1:43:13 | -44:52:02 |
| Santa Catarina, Córrego | HD | MG | -15:32:39 | -45:19:34 | Santa Cruz (povoado) | LC | MA | -4:05:05 | -45:50:52 |
| Santa Catarina, Ilha de | HD | SC | -27:38:37 | -48:28:19 | Santa Cruz (povoado) | LC | MG | -22:18:57 | -45:48:50 |
| Santa Catarina, Ribeirão | HD | MG | -17:57:41 | -46:47:15 | Santa Cruz (povoado) | LC | MG | -22:15:23 | -46:08:57 |
| Santa Cecília (cidade) | LC | PB | -7:44:20 | -35:52:44 | Santa Cruz (povoado) | LC | MG | -18:55:28 | -41:35:35 |
| Santa Cecília (cidade) | LC | SC | -26:57:39 | -50:25:37 | Santa Cruz (povoado) | LC | MG | -17:24:53 | -41:49:52 |
| Santa Cecília (outras localidades) | LC | AM | -8:27:25 | -61:40:00 | Santa Cruz (povoado) | LC | RJ | -22:19:13 | -42:40:51 |
| Santa Cecília (outras localidades) | LC | AM | -7:45:43 | -69:27:14 | Santa Cruz (povoado) | LC | SC | -27:06:25 | -51:48:48 |
| Santa Cecília (outras localidades) | LC | MA | -8:28:19 | -46:12:24 | Santa Cruz (povoado) | LC | SC | -26:35:53 | -48:50:49 |
| Santa Cecília (outras localidades) | LC | PA | -8:35:11 | -51:22:59 | Santa Cruz (povoado) | LC | SE | -10:15:07 | -36:47:31 |
| Santa Cecília (povoado) | LC | PB | -7:41:48 | -35:51:18 | Santa Cruz (vila) | LC | ES | -19:57:36 | -40:09:16 |
| Santa Cecília (povoado) | LC | RO | -12:26:20 | -60:31:06 | Santa Cruz (vila) | LC | RJ | -21:33:40 | -42:17:21 |
| Santa Cecília (vila) | LC | RS | -28:09:23 | -51:55:48 | Santa Cruz Cabralia (cidade) | LC | BA | -16:16:40 | -39:01:30 |
| Santa Cecília do Pavão (cidade) | LC | PR | -23:31:01 | -50:47:02 | Santa Cruz da Aparecida (vila) | LC | MG | -21:14:48 | -46:16:51 |
| Santa Celina (outras localidades) | LC | RS | -32:57:38 | -52:47:58 | Santa Cruz da Baixa Verde (cidade) | LC | PE | -7:49:15 | -38:09:10 |
| Santa Clara (outras localidades) | LC | AC | -9:36:31 | -68:47:06 | Santa Cruz da Boa (povoado) | LC | SP | -22:40:42 | -50:42:46 |
| Santa Clara (outras localidades) | LC | AM | -4:22:05 | -67:34:15 | Santa Cruz da Boa Vereda (outras localidades) | LC | MG | -19:14:19 | -50:21:27 |
| Santa Clara (outras localidades) | LC | AM | -5:53:28 | -67:48:44 | Santa Cruz da Conceição (cidade) | LC | SP | -22:08:24 | -47:27:07 |
| Santa Clara (outras localidades) | LC | MG | -16:28:52 | -43:46:08 | Santa Cruz da Concórdia (vila) | LC | RS | -29:44:15 | -50:50:53 |
| Santa Clara (outras localidades) | LC | PA | -8:10:30 | -49:51:25 | Santa Cruz da Esperança (cidade) | LC | SP | -21:17:27 | -47:25:48 |
| Santa Clara (outras localidades) | LC | PA | -1:05:57 | -49:36:10 | Santa Cruz da Estrela (vila) | LC | SP | -21:45:03 | -47:20:33 |
| Santa Clara (outras localidades) | LC | RO | -12:06:27 | -60:44:15 | Santa Cruz da Serra (povoado) | LC | RO | -10:36:48 | -62:34:42 |
| Santa Clara (outras localidades) | LC | TO | -10:35:13 | -48:45:02 | Santa Cruz da Vitória (cidade) | LC | BA | -14:57:39 | -39:48:43 |
| Santa Clara (povoado) | LC | ES | -20:14:02 | -41:35:11 | Santa Cruz das Lajes (outras localidades) | LC | GO | -17:35:21 | -50:42:16 |

**Nomes Geográficos da Base Cartográfica Contínua do Brasil ao Milionésimo - BCIM,
 por categoria de informação, Unidade da Federação e coordenadas geográficas**

(continuação)

| Nomes geográficos | Categoria de informação | Unidade da Federação | Coordenadas geográficas | | Nomes geográficos | Categoria de informação | Unidade da Federação | Coordenadas geográficas | |
|---|-------------------------|----------------------|-------------------------|-----------|--|-------------------------|----------------------|-------------------------|-----------|
| | | | Latitude | Longitude | | | | Latitude | Longitude |
| Santa Cruz das Palmeiras (cidade) | LC | SP | -21:49:37 | -47:14:56 | Santa Emília (outras localidades) | LC | MT | -10:32:38 | -53:36:36 |
| Santa Cruz de Botumirim (vila) | LC | MG | -16:54:20 | -42:47:43 | Santa Emília (vila) | LC | RS | -29:33:03 | -52:11:08 |
| Santa Cruz de Goiás (cidade) | LC | GO | -17:18:57 | -48:28:55 | Santa Emília, Igarapé | HD | AM | -4:59:05 | -60:55:52 |
| Santa Cruz de Irupí (vila) | LC | ES | -20:19:15 | -41:41:44 | Santa Emilinha (outras localidades) | LC | MT | -10:33:05 | -53:56:36 |
| Santa Cruz de Minas (cidade) | LC | MG | -21:07:12 | -44:13:22 | Santa Ernestina (cidade) | LC | SP | -21:27:46 | -48:23:27 |
| Santa Cruz de Monte Castelo (cidade) | LC | PR | -22:57:10 | -53:17:49 | Santa Escolástica (outras localidades) | LC | MT | -16:50:16 | -54:24:05 |
| Santa Cruz de Salinas (cidade) | LC | MG | -16:05:52 | -41:44:45 | Santa Esmeralda (vila) | LC | PR | -23:09:39 | -53:22:08 |
| Santa Cruz do Arari (cidade) | LC | PA | -0:39:50 | -49:09:46 | Santa Eudóxia (vila) | LC | SP | -21:45:59 | -47:47:25 |
| Santa Cruz do Banabuiú (vila) | LC | CE | -5:25:28 | -40:00:00 | Santa Eulália (outras localidades) | LC | MS | -22:11:58 | -54:02:49 |
| Santa Cruz do Capibaribe (cidade) | LC | PE | -7:57:25 | -36:12:18 | Santa Fé (cidade) | LC | PR | -23:02:16 | -51:48:18 |
| Santa Cruz do Deserto (povoado) | LC | AL | -9:10:34 | -37:50:03 | Santa Fé (outras localidades) | LC | AC | -8:36:34 | -72:51:34 |
| Santa Cruz do Escalvado (cidade) | LC | MG | -20:14:09 | -42:48:50 | Santa Fé (outras localidades) | LC | AM | -4:38:36 | -72:01:18 |
| Santa Cruz do Gangu (povoado) | LC | BA | -11:35:21 | -38:05:18 | Santa Fé (outras localidades) | LC | AM | -8:45:19 | -68:51:55 |
| Santa Cruz do Gavião (outras localidades) | LC | MG | -18:16:08 | -43:23:20 | Santa Fé (outras localidades) | LC | AM | -2:42:34 | -66:56:51 |
| Santa Cruz do Pery (vila) | LC | SC | -27:25:55 | -50:38:40 | Santa Fé (outras localidades) | LC | CE | -6:22:32 | -39:55:09 |
| Santa Cruz do Piauí (cidade) | LC | PI | -7:11:06 | -41:46:04 | Santa Fé (outras localidades) | LC | MG | -16:40:26 | -45:55:09 |
| Santa Cruz do Prata (vila) | LC | MG | -21:12:15 | -46:44:53 | Santa Fé (outras localidades) | LC | MS | -22:12:16 | -56:39:49 |
| Santa Cruz do Rio Pardo (cidade) | LC | SP | -22:53:56 | -49:37:58 | Santa Fé (outras localidades) | LC | PA | -9:36:32 | -50:08:50 |
| Santa Cruz do Sul (cidade) | LC | RS | -29:43:04 | -52:25:33 | Santa Fé (outras localidades) | LC | PA | -1:50:48 | -55:45:14 |
| Santa Cruz do Sul, Aeródromo | ST | RS | -29:40:59 | -52:24:42 | Santa Fé (outras localidades) | LC | PA | -9:34:52 | -50:21:13 |
| Santa Cruz do Timbó (vila) | LC | SC | -26:23:20 | -50:52:43 | Santa Fé (outras localidades) | LC | PI | -8:25:18 | -43:53:24 |
| Santa Cruz do Xingu (vila) | LC | MT | -10:09:01 | -52:23:59 | Santa Fé (outras localidades) | LC | PI | -7:24:02 | -43:48:13 |
| Santa Cruz dos Alves (povoado) | LC | MG | -18:51:07 | -43:40:37 | Santa Fé (outras localidades) | LC | RN | -5:24:02 | -36:24:23 |
| Santa Cruz dos Lopes (vila) | LC | SP | -23:56:53 | -49:29:34 | Santa Fé (outras localidades) | LC | RR | 02:24:41 | -59:54:37 |
| Santa Cruz dos Milagres (cidade) | LC | PI | -5:48:14 | -41:57:21 | Santa Fé (outras localidades) | LC | RS | -28:53:44 | -53:23:14 |
| Santa Cruz dos Motas (povoado) | LC | SP | -23:44:46 | -47:57:41 | Santa Fé (outras localidades) | LC | TO | -10:06:00 | -48:04:38 |
| Santa Cruz, Aeródromo | ST | RJ | -22:55:56 | -43:43:08 | Santa Fé (outras localidades) | LC | TO | -6:37:43 | -48:21:22 |
| Santa Cruz, Aldeia Indígena | LC | TO | -8:29:28 | -47:40:51 | Santa Fé (outras localidades) | LC | TO | -9:56:16 | -49:30:47 |
| Santa Cruz, Arroio | HD | RS | -29:41:18 | -51:42:27 | Santa Fé (outras localidades) | LC | TO | -9:21:34 | -47:21:19 |
| Santa Cruz, Barra de | HD | ES | -19:57:27 | -40:07:42 | Santa Fé (povoado) | LC | CE | -5:48:47 | -40:18:12 |
| Santa Cruz, Córrego | HD | MG | -17:54:45 | -42:01:24 | Santa Fé (povoado) | LC | PB | -7:12:00 | -38:28:09 |
| Santa Cruz, Córrego | HD | MT | -12:42:52 | -58:14:48 | Santa Fé (povoado) | LC | PE | -8:56:36 | -40:39:46 |
| Santa Cruz, Córrego | HD | PA | -7:39:23 | -50:41:23 | Santa Fé (vila) | LC | CE | -7:09:09 | -39:31:28 |
| Santa Cruz, Córrego | HD | SP | -20:27:54 | -48:19:36 | Santa Fé (vila) | LC | MT | -15:29:11 | -58:09:08 |
| Santa Cruz, Igarapé | HD | AM | -5:01:10 | -63:49:42 | Santa Fé (vila) | LC | RN | -6:14:22 | -33:20:49 |
| Santa Cruz, Igarapé | HD | AM | -1:59:41 | -60:03:16 | Santa Fé de Goiás (cidade) | LC | GO | -15:46:08 | -51:06:21 |
| Santa Cruz, Igarapé | HD | PA | -4:30:51 | -55:25:17 | Santa Fé de Minas (cidade) | LC | MG | -16:41:24 | -45:24:50 |
| Santa Cruz, Igarapé | HD | RO | -9:58:31 | -64:11:56 | Santa Fé do Araguaia (cidade) | LC | TO | -7:09:25 | -48:43:15 |
| Santa Cruz, Igarapé | HD | RO | -10:15:14 | -63:23:31 | Santa Fé do Norte (outras localidades) | LC | AC | -10:51:24 | -69:30:12 |
| Santa Cruz, Igarapé | HD | RO | -9:53:46 | -63:35:30 | Santa Fé do Pirapó (vila) | LC | PR | -23:22:18 | -51:48:07 |
| Santa Cruz, Ilha | HD | AM | -6:15:39 | -61:54:08 | Santa Fé do Sul (cidade) | LC | SP | -20:12:39 | -50:55:33 |
| Santa Cruz, Ilha da | HD | PA | -8:20:55 | -52:38:07 | Santa Fé, Arroio | HD | RS | -31:30:58 | -53:11:14 |
| Santa Cruz, Ribeirão | HD | MG | -16:26:04 | -46:25:33 | Santa Fé, Córrego | HD | GO | -14:17:13 | -50:37:51 |
| Santa Cruz, Ribeirão | HD | MG | -17:18:02 | -41:30:42 | Santa Fé, Córrego | HD | PA | -7:32:40 | -50:46:37 |
| Santa Cruz, Ribeirão | HD | MG | -16:38:20 | -46:03:51 | Santa Fé, Igarapé | HD | AC | -8:01:54 | -71:21:11 |
| Santa Cruz, Ribeirão | HD | PR | -23:47:29 | -51:12:33 | Santa Fé, Igarapé | HD | AC | -7:55:04 | -71:24:15 |
| Santa Cruz, Ribeirão | HD | TO | -12:15:05 | -48:08:10 | Santa Fé, Igarapé | HD | AM | -8:30:38 | -65:50:41 |
| Santa Cruz, Rio | HD | BA | -16:16:58 | -39:39:27 | Santa Fé, Igarapé | HD | RR | 00:29:46 | -62:07:28 |
| Santa Cruz, Usina | AG | SE | -11:16:11 | -37:25:47 | Santa Fé, Ilha | HD | MS | -20:04:23 | -58:01:25 |
| Santa da Pedra (vila) | LC | MG | -16:37:47 | -44:29:31 | Santa Fé, Ribeirão | HD | MG | -18:57:21 | -47:36:55 |
| Santa Delfina (outras localidades) | LC | MS | -19:29:39 | -56:57:35 | Santa Fé, Ribeirão | HD | MG | -16:45:19 | -45:32:56 |
| Santa Dulce (outras localidades) | LC | MT | -13:15:27 | -56:32:20 | Santa Fé, Ribeirão | HD | MG | -16:43:13 | -45:51:15 |
| Santa Edwiges (outras localidades) | LC | MS | -17:49:04 | -55:55:17 | Santa Felícia (vila) | LC | CE | -6:05:34 | -39:09:26 |
| Santa Edwiges (outras localidades) | LC | MT | -16:41:52 | -55:08:08 | Santa Felicidade (outras localidades) | LC | MT | -11:53:03 | -57:02:45 |
| Santa Edwiges (outras localidades) | LC | MT | -14:10:54 | -53:25:37 | Santa Felicidade (outras localidades) | LC | PR | -25:23:32 | -49:20:49 |
| Santa Edwiges (povoado) | LC | SP | -22:44:27 | -45:13:56 | Santa Felicidade (povoado) | LC | PR | -23:24:33 | -53:11:51 |
| Santa Efigênia (povoado) | LC | MG | -19:53:47 | -41:30:33 | Santa Filipina (outras localidades) | LC | MT | -10:13:25 | -52:25:45 |
| Santa Efigênia (vila) | LC | AL | -9:16:19 | -36:08:21 | Santa Filomena (cidade) | LC | PE | -8:09:46 | -40:36:57 |
| Santa Efigênia de Caratinga (vila) | LC | MG | -19:41:36 | -42:09:37 | Santa Filomena (cidade) | LC | PI | -9:06:43 | -45:55:19 |
| Santa Efigênia de Minas (cidade) | LC | MG | -18:49:37 | -42:26:52 | Santa Filomena (outras localidades) | LC | TO | -10:57:14 | -48:32:25 |
| Santa Elisa (outras localidades) | LC | MG | -17:04:36 | -43:49:36 | Santa Filomena (vila) | LC | MG | -19:57:07 | -41:49:51 |
| Santa Elisa (outras localidades) | LC | MT | -14:20:01 | -59:38:55 | Santa Filomena do Maranhão (cidade) | LC | MA | -5:30:03 | -44:33:39 |
| Santa Elisa (outras localidades) | LC | PR | -23:12:55 | -52:44:12 | Santa Filomena, Ribeirão | HD | MA | -7:46:08 | -47:10:54 |
| Santa Elisa (outras localidades) | LC | SP | -19:59:33 | -50:38:36 | Santa Flora (vila) | LC | RS | -29:53:30 | -53:52:30 |
| Santa Eliza (vila) | LC | PR | -23:31:45 | -53:27:47 | Santa Gema (vila) | LC | RS | -28:33:30 | -51:50:09 |
| Santa Elsa (outras localidades) | LC | GO | -13:43:00 | -49:38:38 | Santa Genoveva, Aeródromo | ST | GO | -16:37:45 | -49:13:34 |
| Santa Elvira (vila) | LC | MT | -16:10:13 | -54:47:24 | Santa Gertrudes (cidade) | LC | SP | -22:27:25 | -47:31:48 |
| Santa Elza (outras localidades) | LC | RS | -32:01:35 | -53:40:55 | Santa Gertrudes (outras localidades) | LC | AC | -10:53:26 | -68:47:12 |

**Nomes Geográficos da Base Cartográfica Contínua do Brasil ao Milionésimo - BCIM,
por categoria de informação, Unidade da Federação e coordenadas geográficas**

(continuação)

| Nomes geográficos | Categoria de informação | Unidade da Federação | Coordenadas geográficas | | Nomes geográficos | Categoria de informação | Unidade da Federação | Coordenadas geográficas | |
|--|-------------------------|----------------------|-------------------------|-----------|---|-------------------------|----------------------|-------------------------|-----------|
| | | | Latitude | Longitude | | | | Latitude | Longitude |
| Santa Gertrudes (outras localidades) | LC | MT | -12:06:22 | -57:51:38 | Santa Isabel (outras localidades) | LC | RS | -30:29:00 | -56:10:25 |
| Santa Gertrudes (outras localidades) | LC | TO | -5:54:31 | -48:13:21 | Santa Isabel (outras localidades) | LC | RS | -31:09:12 | -52:01:50 |
| Santa Gertrudes (vila) | LC | PB | -6:56:37 | -37:23:51 | Santa Isabel (outras localidades) | LC | RS | -29:54:11 | -56:07:26 |
| Santa Glória (outras localidades) | LC | AM | -3:38:30 | -57:29:58 | Santa Isabel (outras localidades) | LC | TO | -11:23:01 | -48:04:19 |
| Santa Guilhermina (outras localidades) | LC | MS | -21:06:55 | -55:26:02 | Santa Isabel do Araguaia (outras localidades) | LC | PA | -6:07:05 | -48:19:36 |
| Santa Guilhermina-Marília (rodovia) | ST | RJ | -22:42:57 | -42:58:12 | Santa Isabel do Ivaí (cidade) | LC | PR | -23:00:10 | -53:11:49 |
| Santa Helena (cidade) | LC | MA | -2:13:51 | -45:18:00 | Santa Isabel do Marinheiro (vila) | LC | SP | -20:09:48 | -50:04:42 |
| Santa Helena (cidade) | LC | PB | -6:43:12 | -38:38:16 | Santa Isabel do Morro (outras localidades) | LC | TO | -11:34:34 | -50:39:51 |
| Santa Helena (cidade) | LC | PR | -24:51:36 | -54:19:58 | Santa Isabel do Morro, Aeródromo | ST | TO | -11:34:22 | -50:40:04 |
| Santa Helena (cidade) | LC | SC | -26:56:16 | -53:37:08 | Santa Isabel do Pará (cidade) | LC | PA | -1:17:56 | -48:09:39 |
| Santa Helena (outras localidades) | LC | AC | -8:40:54 | -70:32:50 | Santa Isabel do Rio Negro (cidade) | LC | AM | -0:24:50 | -65:01:08 |
| Santa Helena (outras localidades) | LC | AM | -2:34:50 | -67:14:43 | Santa Isabel do Rio Preto (vila) | LC | RJ | -22:13:49 | -44:04:27 |
| Santa Helena (outras localidades) | LC | AM | -6:02:21 | -61:43:51 | Santa Isabel, Aeródromo | ST | SP | -22:14:25 | -48:01:28 |
| Santa Helena (outras localidades) | LC | AM | -4:10:56 | -66:27:29 | Santa Isabel, Arroio | HD | RS | -31:07:00 | -51:53:14 |
| Santa Helena (outras localidades) | LC | AM | -6:52:39 | -70:40:59 | Santa Isabel, Arroio | HD | RS | -31:11:44 | -52:02:41 |
| Santa Helena (outras localidades) | LC | MA | -4:02:38 | -47:12:05 | Santa Isabel, Igarapé | HD | AC | -9:36:47 | -67:40:33 |
| Santa Helena (outras localidades) | LC | MG | -16:54:26 | -45:41:16 | Santa Isabel, Igarapé | HD | PA | -5:15:13 | -49:50:17 |
| Santa Helena (outras localidades) | LC | MS | -18:27:30 | -54:26:37 | Santa Isabel, Reserva Biológica de | LM | SE | -10:37:41 | -36:42:48 |
| Santa Helena (outras localidades) | LC | MS | -17:22:56 | -56:46:48 | Santa Isabel, Riacho | HD | MA | -7:11:09 | -45:04:36 |
| Santa Helena (outras localidades) | LC | MS | -20:47:59 | -55:15:51 | Santa Isabel, Ribeirão | HD | MG | -17:05:19 | -47:02:37 |
| Santa Helena (outras localidades) | LC | MT | -16:06:08 | -56:32:15 | Santa Isabel, Ribeirão | HD | MG | -17:15:43 | -46:57:25 |
| Santa Helena (outras localidades) | LC | MT | -12:20:57 | -51:44:56 | Santa Isabel, Rio | HD | TO | -12:39:24 | -47:00:27 |
| Santa Helena (outras localidades) | LC | PA | -2:37:10 | -48:56:56 | Santa Isabel (vila) | LC | SC | -28:06:57 | -49:59:41 |
| Santa Helena (outras localidades) | LC | PR | -23:49:47 | -51:09:50 | Santa Izabel do Oeste (cidade) | LC | PR | -25:49:15 | -53:29:02 |
| Santa Helena (outras localidades) | LC | RO | -11:03:14 | -62:12:54 | Santa Izabel do Sul (vila) | LC | RS | -32:06:45 | -52:36:03 |
| Santa Helena (outras localidades) | LC | SP | -21:02:43 | -48:54:04 | Santa Joana (povoado) | LC | MG | -18:01:41 | -42:50:37 |
| Santa Helena (outras localidades) | LC | TO | -10:27:22 | -49:17:52 | Santa Joana d'Arc (povoado) | LC | MT | -13:48:47 | -54:02:57 |
| Santa Helena (outras localidades) | LC | TO | -12:47:56 | -46:39:31 | Santa Joana, Rio | HD | ES | -19:45:53 | -40:50:41 |
| Santa Helena (outras localidades) | LC | TO | -9:29:31 | -47:09:02 | Santa João (outras localidades) | LC | TO | -9:50:23 | -49:31:34 |
| Santa Helena (povoado) | LC | MG | -21:46:57 | -43:04:34 | Santa Josefa do Curupai (outras localidades) | LC | MS | -22:46:39 | -53:57:30 |
| Santa Helena (povoado) | LC | PB | -7:05:07 | -35:08:46 | Santa Júlia (outras localidades) | LC | AC | -9:12:13 | -70:51:42 |
| Santa Helena (povoado) | LC | RN | -6:17:59 | -35:59:31 | Santa Júlia (outras localidades) | LC | AM | -7:57:11 | -61:01:33 |
| Santa Helena (povoado) | LC | RN | -5:21:24 | -35:34:51 | Santa Júlia (outras localidades) | LC | AM | -7:47:23 | -69:28:43 |
| Santa Helena (vila) | LC | MT | -10:50:31 | -55:11:30 | Santa Júlia (outras localidades) | LC | AM | -5:13:23 | -60:20:35 |
| Santa Helena (vila) | LC | SC | -27:09:22 | -51:39:39 | Santa Júlia (outras localidades) | LC | PA | -2:25:17 | -65:26:16 |
| Santa Helena de Goiás (cidade) | LC | GO | -17:48:50 | -50:35:49 | Santa Júlia (outras localidades) | LC | RS | -29:17:46 | -53:47:55 |
| Santa Helena de Goiás, Aeródromo | ST | GO | -17:53:00 | -50:34:00 | Santa Júlia (outras localidades) | LC | SP | -24:12:03 | -46:52:13 |
| Santa Helena de Minas (cidade) | LC | MG | -16:58:58 | -40:41:09 | Santa Júlia (vila) | LC | ES | -9:50:21 | -49:43:33 |
| Santa Helena Nova (outras localidades) | LC | TO | -9:44:13 | -49:55:02 | Santa Júlia do Jurupari (outras localidades) | LC | PA | 00:02:51 | -50:35:55 |
| Santa Helena Velha (povoado) | LC | PR | -24:55:18 | -54:22:51 | Santa Júlia, Igarapé | HD | AM | -7:38:18 | -63:20:32 |
| Santa Helena, Aeródromo | ST | PA | -7:50:23 | -56:39:32 | Santa Júlia, Igarapé | HD | PA | -6:45:51 | -55:24:11 |
| Santa Helena, Ribeirão | HD | MG | -18:44:41 | -41:37:04 | Santa Juliana (cidade) | LC | MG | -19:18:32 | -47:31:30 |
| Santa Helena, Ribeirão | HD | SP | -23:31:29 | -48:43:14 | Santa Juliana (outras localidades) | LC | GO | -13:47:26 | -50:48:16 |
| Santa Helena, Rio | HD | MT | -9:48:53 | -56:19:54 | Santa Juliana (outras localidades) | LC | MG | -19:11:51 | -47:36:49 |
| Santa Inês (cidade) | LC | BA | -13:17:31 | -39:49:08 | Santa Juliana (outras localidades) | LC | MT | -12:52:13 | -52:01:32 |
| Santa Inês (cidade) | LC | MA | -3:40:01 | -45:22:48 | Santa Juliana, Ribeirão | HD | MG | -19:18:19 | -47:30:46 |
| Santa Inês (cidade) | LC | PB | -7:37:15 | -38:33:14 | Santa Leocádia (outras localidades) | LC | SC | -26:04:48 | -50:35:05 |
| Santa Inês (cidade) | LC | PR | -22:38:16 | -51:54:10 | Santa Leocádia (povoado) | LC | ES | -18:42:31 | -40:03:21 |
| Santa Inês (outras localidades) | LC | AM | -2:30:14 | -57:55:34 | Santa Leopoldina (cidade) | LC | ES | -20:06:03 | -40:31:48 |
| Santa Inês (outras localidades) | LC | PA | -6:16:37 | -49:35:49 | Santa Lídia, Córrego | HD | MS | -22:12:02 | -53:04:59 |
| Santa Inês (outras localidades) | LC | PA | -0:15:52 | -49:57:37 | Santa Lídia, Córrego | HD | MS | -22:24:12 | -52:59:39 |
| Santa Inês (outras localidades) | LC | PA | -1:29:51 | -56:15:48 | Santa Lídia, Igarapé | HD | AM | -7:28:57 | -68:46:38 |
| Santa Inês (outras localidades) | LC | RS | -30:32:10 | -52:50:41 | Santa Lourdes, Igarapé | HD | AC | -9:20:59 | -71:46:22 |
| Santa Inês (povoado) | LC | MA | -4:17:23 | -45:00:22 | Santa Lúcia (cidade) | LC | PR | -25:24:25 | -53:33:57 |
| Santa Inês (povoado) | LC | TO | -5:40:20 | -47:40:48 | Santa Lúcia (cidade) | LC | SP | -21:41:06 | -48:05:02 |
| Santa Inês (vila) | LC | RS | -28:18:24 | -54:52:37 | Santa Lúcia (outras localidades) | LC | PA | -4:23:49 | -48:12:29 |
| Santa Inês, Riacho | HD | PB | -7:33:42 | -38:27:58 | Santa Lúcia (outras localidades) | LC | GO | -18:50:55 | -51:59:42 |
| Santa Isabel (cidade) | LC | GO | -15:17:52 | -49:25:37 | Santa Lúcia (outras localidades) | LC | MS | -21:15:53 | -56:05:47 |
| Santa Isabel (cidade) | LC | SP | -23:18:57 | -46:13:15 | Santa Lúcia (outras localidades) | LC | MT | -13:05:58 | -56:32:40 |
| Santa Isabel (outras localidades) | LC | AM | -6:10:12 | -68:01:41 | Santa Lúcia (outras localidades) | LC | MT | -13:00:14 | -55:10:25 |
| Santa Isabel (outras localidades) | LC | AP | 01:05:44 | -51:04:31 | Santa Lúcia (outras localidades) | LC | MT | -16:53:42 | -55:54:42 |
| Santa Isabel (outras localidades) | LC | MA | -4:39:56 | -47:40:51 | Santa Lúcia (outras localidades) | LC | PA | -4:14:59 | -56:10:24 |
| Santa Isabel (outras localidades) | LC | MS | -18:27:18 | -57:20:56 | Santa Lúcia (outras localidades) | LC | PA | -8:54:36 | -50:20:30 |
| Santa Isabel (outras localidades) | LC | MT | -12:04:43 | -58:15:57 | Santa Lúcia (outras localidades) | LC | RO | -9:48:27 | -65:15:48 |
| Santa Isabel (outras localidades) | LC | MT | -11:02:49 | -51:56:55 | Santa Lúcia (povoado) | LC | MT | -13:02:08 | -55:15:01 |
| Santa Isabel (outras localidades) | LC | MT | -14:45:59 | -60:01:27 | Santa Lúcia (povoado) | LC | RS | -27:44:52 | -54:35:24 |
| Santa Isabel (outras localidades) | LC | MT | -17:11:45 | -57:01:59 | Santa Lúcia (vila) | LC | RS | -28:49:10 | -52:59:40 |
| Santa Isabel (outras localidades) | LC | PA | -1:54:53 | -56:15:06 | Santa Lúcia (vila) | LC | RS | -28:23:41 | -53:42:43 |

**Nomes Geográficos da Base Cartográfica Contínua do Brasil ao Milionésimo - BCIM,
 por categoria de informação, Unidade da Federação e coordenadas geográficas**

(continuação)

| Nomes geográficos | Categoria de informação | Unidade da Federação | Coordenadas geográficas | | Nomes geográficos | Categoria de informação | Unidade da Federação | Coordenadas geográficas | |
|------------------------------------|-------------------------|----------------------|-------------------------|-----------|--------------------------------------|-------------------------|----------------------|-------------------------|-----------|
| | | | Latitude | Longitude | | | | Latitude | Longitude |
| Santa Lúcia (vila) | LC | RS | -27:12:33 | -53:21:17 | Santa Luzia do Cariri (vila) | LC | PB | -7:35:53 | -36:48:58 |
| Santa Lúcia (vila) | LC | SC | -27:12:45 | -51:40:46 | Santa Luzia do Itanhy (cidade) | LC | SE | -11:21:03 | -37:26:52 |
| Santa Lúcia do Piaí (vila) | LC | RS | -29:14:12 | -51:01:27 | Santa Luzia do Norte (cidade) | LC | AL | -9:36:10 | -35:49:19 |
| Santa Lúcia, Córrego | HD | PA | -4:15:24 | -47:49:29 | Santa Luzia do Norte (povoado) | LC | BA | -17:15:05 | -40:14:26 |
| Santa Lúcia, Igarapé | HD | AM | -7:49:44 | -63:18:54 | Santa Luzia do Norte (vila) | LC | ES | -18:12:26 | -40:36:38 |
| Santa Lúcia, Rio | HD | PA | -4:24:35 | -48:06:44 | Santa Luzia do Pacuí (povoado) | LC | AP | 00:52:05 | -50:38:58 |
| Santa Lúcia, Rio | HD | PA | -4:32:44 | -47:53:31 | Santa Luzia do Pará (cidade) | LC | PA | -1:31:01 | -46:56:31 |
| Santa Lucrécia (povoado) | LC | SP | -22:47:10 | -45:05:01 | Santa Luzia do Parauá (cidade) | LC | MA | -2:37:44 | -45:46:22 |
| Santa Luiza (vila) | LC | RS | -29:18:17 | -51:27:55 | Santa Luzia do Piauí (povoado) | LC | PB | -6:25:35 | -36:18:06 |
| Santa Luz (cidade) | LC | PI | -8:57:14 | -44:07:44 | Santa Luzia D'Oeste (cidade) | LC | RO | -11:54:07 | -61:46:44 |
| Santa Luz (povoado) | LC | MA | -3:36:54 | -45:39:10 | Santa Luzia dos Barros (vila) | LC | MG | -19:08:45 | -47:09:16 |
| Santa Luzia (cidade) | LC | BA | -15:25:44 | -39:20:02 | Santa Luzia, Córrego | HD | MS | -21:21:48 | -54:20:56 |
| Santa Luzia (cidade) | LC | MA | -4:04:08 | -45:41:24 | Santa Luzia, Córrego | HD | MT | -11:13:17 | -52:14:06 |
| Santa Luzia (cidade) | LC | MG | -19:46:12 | -43:51:03 | Santa Luzia, Igarapé | HD | AM | -3:13:45 | -61:42:42 |
| Santa Luzia (cidade) | LC | PB | -6:52:19 | -36:55:08 | Santa Luzia, Igarapé | HD | PA | -5:17:58 | -56:02:22 |
| Santa Luzia (outras localidades) | LC | AC | -8:20:11 | -71:11:29 | Santa Luzia, Ilha | HD | AM | -5:06:10 | -60:22:49 |
| Santa Luzia (outras localidades) | LC | AM | -4:07:41 | -59:54:17 | Santa Luzia, Ilha | HD | PA | -4:14:51 | -52:40:45 |
| Santa Luzia (outras localidades) | LC | AM | -8:58:20 | -67:07:04 | Santa Luzia, Ponta de | HD | ES | -20:19:18 | -40:16:22 |
| Santa Luzia (outras localidades) | LC | AM | -2:46:08 | -67:39:08 | Santa Luzia, Riacho | HD | MA | -5:12:09 | -44:02:30 |
| Santa Luzia (outras localidades) | LC | AM | -4:44:21 | -62:09:10 | Santa Luzia, Ribeirão | HD | GO | -16:38:26 | -50:22:30 |
| Santa Luzia (outras localidades) | LC | AM | 00:36:56 | -69:20:34 | Santa Luzia, Ribeirão | HD | MG | -19:59:27 | -45:24:45 |
| Santa Luzia (outras localidades) | LC | AM | -1:50:20 | -66:39:07 | Santa Luzia, Ribeirão | HD | MT | -13:13:32 | -55:46:59 |
| Santa Luzia (outras localidades) | LC | AP | 02:25:42 | -50:58:02 | Santa Luzia, Ribeirão | HD | TO | -10:04:50 | -48:42:23 |
| Santa Luzia (outras localidades) | LC | ES | -19:51:19 | -40:57:42 | Santa Luzia, Saco | HD | AM | -5:42:58 | -64:23:23 |
| Santa Luzia (outras localidades) | LC | GO | -15:06:38 | -49:54:49 | Santa Madalena (povoado) | LC | MA | -4:33:36 | -44:51:40 |
| Santa Luzia (outras localidades) | LC | MA | -9:12:24 | -46:15:30 | Santa Madalena, Córrego | HD | MT | -11:04:11 | -56:08:34 |
| Santa Luzia (outras localidades) | LC | MS | -18:14:39 | -55:50:43 | Santa Magalhães, Aeródromo | ST | PE | -8:02:59 | -38:18:29 |
| Santa Luzia (outras localidades) | LC | MS | -20:02:32 | -57:29:07 | Santa Magnólia (outras localidades) | LC | MT | -10:18:44 | -52:11:50 |
| Santa Luzia (outras localidades) | LC | MT | -15:27:58 | -54:40:30 | Santa Margarida (cidade) | LC | MG | -20:23:02 | -42:15:03 |
| Santa Luzia (outras localidades) | LC | MT | -12:18:52 | -54:45:45 | Santa Margarida (outras localidades) | LC | PA | -2:43:46 | -46:58:35 |
| Santa Luzia (outras localidades) | LC | PA | -1:39:42 | -55:33:24 | Santa Margarida (vila) | LC | PR | -22:58:26 | -51:12:35 |
| Santa Luzia (outras localidades) | LC | PA | -1:51:31 | -49:01:40 | Santa Margarida Paulista (vila) | LC | SP | -23:31:05 | -46:23:56 |
| Santa Luzia (outras localidades) | LC | PA | -7:42:03 | -49:49:09 | Santa Maria (cidade) | LC | RN | -5:50:24 | -35:41:42 |
| Santa Luzia (outras localidades) | LC | PA | -1:49:48 | -51:01:42 | Santa Maria (cidade) | LC | RS | -29:41:02 | -53:48:25 |
| Santa Luzia (outras localidades) | LC | PA | -1:43:41 | -54:40:17 | Santa Maria (outras localidades) | LC | AC | -9:56:20 | -67:16:52 |
| Santa Luzia (outras localidades) | LC | PI | -10:30:19 | -45:12:46 | Santa Maria (outras localidades) | LC | AM | -2:26:53 | -66:14:06 |
| Santa Luzia (outras localidades) | LC | PI | -7:20:53 | -44:20:48 | Santa Maria (outras localidades) | LC | AM | -1:43:06 | -58:30:36 |
| Santa Luzia (outras localidades) | LC | PR | -23:04:55 | -52:55:19 | Santa Maria (outras localidades) | LC | AM | -3:26:28 | -58:29:17 |
| Santa Luzia (outras localidades) | LC | SP | -21:07:44 | -49:47:23 | Santa Maria (outras localidades) | LC | AM | -6:46:15 | -70:46:53 |
| Santa Luzia (outras localidades) | LC | TO | -11:10:20 | -50:30:30 | Santa Maria (outras localidades) | LC | AM | -2:17:21 | -56:54:49 |
| Santa Luzia (outras localidades) | LC | TO | -6:38:41 | -47:41:45 | Santa Maria (outras localidades) | LC | AM | -2:31:21 | -58:10:03 |
| Santa Luzia (povoado) | LC | AL | -9:25:56 | -35:31:21 | Santa Maria (outras localidades) | LC | AM | -3:22:50 | -57:34:59 |
| Santa Luzia (povoado) | LC | BA | -17:49:50 | -39:27:10 | Santa Maria (outras localidades) | LC | AM | -1:00:51 | -63:27:37 |
| Santa Luzia (povoado) | LC | BA | -12:09:00 | -40:05:06 | Santa Maria (outras localidades) | LC | AM | -0:42:57 | -64:47:20 |
| Santa Luzia (povoado) | LC | BA | -12:58:01 | -40:57:09 | Santa Maria (outras localidades) | LC | AM | -7:12:22 | -68:45:44 |
| Santa Luzia (povoado) | LC | BA | -14:08:51 | -42:26:06 | Santa Maria (outras localidades) | LC | AM | -3:06:22 | -58:11:26 |
| Santa Luzia (povoado) | LC | ES | -20:09:03 | -41:08:56 | Santa Maria (outras localidades) | LC | AM | -0:24:46 | -64:47:41 |
| Santa Luzia (povoado) | LC | MA | -5:06:38 | -44:31:09 | Santa Maria (outras localidades) | LC | AM | -7:11:45 | -70:13:57 |
| Santa Luzia (povoado) | LC | MA | -5:24:22 | -43:14:29 | Santa Maria (outras localidades) | LC | CE | -3:38:58 | -39:32:54 |
| Santa Luzia (povoado) | LC | MG | -18:39:02 | -47:53:43 | Santa Maria (outras localidades) | LC | CE | -5:30:58 | -40:39:34 |
| Santa Luzia (povoado) | LC | MG | -17:16:28 | -41:05:40 | Santa Maria (outras localidades) | LC | GO | -16:15:55 | -49:32:24 |
| Santa Luzia (povoado) | LC | MG | -17:15:17 | -41:42:15 | Santa Maria (outras localidades) | LC | MA | -5:19:16 | -43:26:54 |
| Santa Luzia (povoado) | LC | MG | -18:05:45 | -42:53:54 | Santa Maria (outras localidades) | LC | MA | -4:38:43 | -44:28:44 |
| Santa Luzia (povoado) | LC | PA | -0:54:20 | -47:14:09 | Santa Maria (outras localidades) | LC | MA | -8:15:40 | -46:23:01 |
| Santa Luzia (povoado) | LC | PE | -8:43:54 | -36:15:17 | Santa Maria (outras localidades) | LC | MG | -18:04:18 | -44:53:32 |
| Santa Luzia (povoado) | LC | RN | -5:17:48 | -35:29:11 | Santa Maria (outras localidades) | LC | MG | -16:46:56 | -46:59:24 |
| Santa Luzia (povoado) | LC | SC | -26:22:02 | -49:07:33 | Santa Maria (outras localidades) | LC | MS | -22:25:52 | -54:55:52 |
| Santa Luzia (povoado) | LC | SP | -22:34:31 | -47:42:45 | Santa Maria (outras localidades) | LC | MS | -19:19:58 | -55:41:08 |
| Santa Luzia (povoado) | LC | TO | -5:31:19 | -48:11:52 | Santa Maria (outras localidades) | LC | MS | -20:00:44 | -57:08:46 |
| Santa Luzia (vila) | LC | CE | -3:38:54 | -39:31:15 | Santa Maria (outras localidades) | LC | MT | -16:36:27 | -57:03:36 |
| Santa Luzia (vila) | LC | RS | -29:58:02 | -50:12:00 | Santa Maria (outras localidades) | LC | MT | -11:23:55 | -58:07:40 |
| Santa Luzia (vila) | LC | RS | -27:59:26 | -51:38:00 | Santa Maria (outras localidades) | LC | MT | -15:49:46 | -57:48:09 |
| Santa Luzia da Alvorada (vila) | LC | PR | -24:03:31 | -51:52:23 | Santa Maria (outras localidades) | LC | MT | -11:21:31 | -58:21:20 |
| Santa Luzia da Barreta (povoado) | LC | PA | -0:46:09 | -48:06:11 | Santa Maria (outras localidades) | LC | MT | -16:01:22 | -56:33:48 |
| Santa Luzia da Serra (vila) | LC | MG | -17:36:35 | -46:02:00 | Santa Maria (outras localidades) | LC | MT | -10:00:45 | -60:37:27 |
| Santa Luzia de Caratinga (vila) | LC | MG | -19:50:54 | -42:04:04 | Santa Maria (outras localidades) | LC | MT | -12:48:22 | -55:01:52 |
| Santa Luzia de Mantenópolis (vila) | LC | ES | -18:53:14 | -41:01:17 | Santa Maria (outras localidades) | LC | MT | -15:59:24 | -54:38:59 |
| Santa Luzia do Azul (vila) | LC | ES | -18:26:26 | -41:07:15 | Santa Maria (outras localidades) | LC | MT | -14:17:18 | -52:10:35 |

**Nomes Geográficos da Base Cartográfica Contínua do Brasil ao Milionésimo - BCIM,
por categoria de informação, Unidade da Federação e coordenadas geográficas**

(continuação)

| Nomes geográficos | Categoria de informação | Unidade da Federação | Coordenadas geográficas | | Nomes geográficos | Categoria de informação | Unidade da Federação | Coordenadas geográficas | |
|--|-------------------------|----------------------|-------------------------|-----------|---|-------------------------|----------------------|-------------------------|-----------|
| | | | Latitude | Longitude | | | | Latitude | Longitude |
| Santa Maria (outras localidades) | LC | MT | -17:10:57 | -54:45:00 | Santa Maria do Herval (cidade) | LC | RS | -29:29:52 | -50:59:34 |
| Santa Maria (outras localidades) | LC | PA | -0:48:44 | -48:49:34 | Santa Maria do Oeste (cidade) | LC | PR | -24:56:20 | -51:51:46 |
| Santa Maria (outras localidades) | LC | PA | -1:13:25 | -48:45:01 | Santa Maria do Pará (cidade) | LC | PA | -1:21:07 | -47:34:33 |
| Santa Maria (outras localidades) | LC | PA | -2:06:05 | -53:36:51 | Santa Maria do Rio do Peixe (vila) | LC | PR | -23:37:47 | -50:29:12 |
| Santa Maria (outras localidades) | LC | PA | -3:33:03 | -50:07:12 | Santa Maria do Rio doce, Rio | HD | ES | -19:47:29 | -40:40:26 |
| Santa Maria (outras localidades) | LC | PA | -1:36:28 | -53:34:33 | Santa Maria do Salto (cidade) | LC | MG | -16:14:56 | -40:08:56 |
| Santa Maria (outras localidades) | LC | PA | -1:34:24 | -48:13:12 | Santa Maria do Salto (outras localidades) | LC | MT | -14:22:20 | -55:48:52 |
| Santa Maria (outras localidades) | LC | PA | -1:31:43 | -50:30:51 | Santa Maria do Suaçuí (cidade) | LC | MG | -18:11:24 | -42:24:50 |
| Santa Maria (outras localidades) | LC | PA | -2:56:06 | -49:05:50 | Santa Maria do Suaçuí, Aeródromo | ST | MG | -18:11:53 | -42:27:56 |
| Santa Maria (outras localidades) | LC | PA | -1:04:28 | -50:41:42 | Santa Maria do Tocantins (cidade) | LC | TO | -8:47:49 | -47:47:42 |
| Santa Maria (outras localidades) | LC | PA | -3:21:10 | -48:56:06 | Santa Maria dos Marmelos (outras localidades) | LC | AM | -6:06:43 | -61:50:56 |
| Santa Maria (outras localidades) | LC | PA | -1:53:11 | -55:54:47 | Santa Maria Eterna (povoado) | LC | BA | -15:50:44 | -39:23:50 |
| Santa Maria (outras localidades) | LC | PI | -9:38:43 | -45:30:01 | Santa Maria Madalena (cidade) | LC | RJ | -21:57:18 | -42:00:28 |
| Santa Maria (outras localidades) | LC | PI | -7:11:04 | -43:38:10 | Santa Maria, Aeródromo | ST | RS | -29:42:37 | -53:41:30 |
| Santa Maria (outras localidades) | LC | PR | -23:05:50 | -51:11:41 | Santa Maria, Aeródromo | ST | RS | -30:17:43 | -54:48:01 |
| Santa Maria (outras localidades) | LC | RN | -5:29:08 | -36:39:01 | Santa Maria, Aeródromo | ST | SE | -10:59:05 | -37:04:22 |
| Santa Maria (outras localidades) | LC | RN | -4:54:54 | -37:35:59 | Santa Maria, Arroio | HD | RS | -30:44:21 | -52:32:36 |
| Santa Maria (outras localidades) | LC | RO | -9:06:52 | -61:49:29 | Santa Maria, Barragem de | AG | DF | -15:40:06 | -47:57:29 |
| Santa Maria (outras localidades) | LC | RO | -10:15:34 | -62:15:38 | Santa Maria, Cachoeira | HD | RO | -9:06:08 | -61:48:52 |
| Santa Maria (outras localidades) | LC | RO | -9:07:58 | -62:54:15 | Santa Maria, Córrego | HD | GO | -13:29:51 | -49:44:49 |
| Santa Maria (outras localidades) | LC | RO | -9:17:10 | -61:54:52 | Santa Maria, Córrego | HD | GO | -13:29:18 | -49:39:00 |
| Santa Maria (outras localidades) | LC | RO | -9:45:26 | -66:40:14 | Santa Maria, Córrego | HD | MS | -21:44:02 | -57:04:54 |
| Santa Maria (outras localidades) | LC | RR | 00:36:41 | -60:28:01 | Santa Maria, Estação Ecológica de | LM | SP | -21:23:44 | -47:36:34 |
| Santa Maria (outras localidades) | LC | RR | -0:27:37 | -62:01:45 | Santa Maria, Igarapé | HD | AM | -5:09:48 | -59:01:46 |
| Santa Maria (outras localidades) | LC | RR | 00:44:00 | -60:26:41 | Santa Maria, Igarapé | HD | MT | -10:00:36 | -60:26:58 |
| Santa Maria (outras localidades) | LC | RS | -32:23:58 | -53:35:45 | Santa Maria, Igarapé | HD | PA | -1:52:38 | -54:23:35 |
| Santa Maria (outras localidades) | LC | RS | -29:59:24 | -54:50:34 | Santa Maria, Igarapé | HD | PA | -1:52:03 | -54:24:28 |
| Santa Maria (outras localidades) | LC | RS | -30:15:31 | -54:49:42 | Santa Maria, Igarapé | HD | PA | -1:52:51 | -54:23:19 |
| Santa Maria (outras localidades) | LC | RS | -29:18:09 | -56:38:48 | Santa Maria, Igarapé | HD | PA | -1:52:25 | -54:24:05 |
| Santa Maria (outras localidades) | LC | RS | -29:59:25 | -52:10:20 | Santa Maria, Igarapé | HD | PA | -7:12:14 | -56:42:07 |
| Santa Maria (outras localidades) | LC | TO | -13:06:06 | -47:25:40 | Santa Maria, Igarapé | HD | PA | -6:55:30 | -58:15:11 |
| Santa Maria (outras localidades) | LC | TO | -5:45:17 | -48:03:10 | Santa Maria, Igarapé | HD | PA | -1:52:43 | -54:23:26 |
| Santa Maria (povoado) | LC | AM | 00:36:13 | -69:12:58 | Santa Maria, Igarapé | HD | PA | -1:53:41 | -54:22:59 |
| Santa Maria (povoado) | LC | CE | -6:01:46 | -40:47:54 | Santa Maria, Igarapé | HD | PA | -1:48:45 | -54:33:31 |
| Santa Maria (povoado) | LC | ES | -18:34:44 | -40:08:41 | Santa Maria, Igarapé | HD | RR | -0:29:51 | -62:03:46 |
| Santa Maria (povoado) | LC | GO | -16:44:24 | -49:36:09 | Santa Maria, Ilha | HD | AM | -3:31:45 | -64:22:39 |
| Santa Maria (povoado) | LC | MG | -16:38:22 | -41:54:52 | Santa Maria, Ilha | HD | MT | -9:12:04 | -59:21:32 |
| Santa Maria (povoado) | LC | MG | -20:58:09 | -42:55:11 | Santa Maria, Lago | HD | MA | -3:28:56 | -45:05:20 |
| Santa Maria (povoado) | LC | MG | -18:35:29 | -45:58:29 | Santa Maria, Restinga de | HD | RS | -28:58:01 | -55:07:02 |
| Santa Maria (povoado) | LC | PB | -7:11:24 | -37:24:17 | Santa Maria, Riacho | HD | MA | -5:49:25 | -44:40:38 |
| Santa Maria (povoado) | LC | RJ | -21:23:12 | -41:54:28 | Santa Maria, Riacho | HD | PI | -8:10:10 | -42:58:29 |
| Santa Maria (povoado) | LC | SC | -26:49:57 | -50:04:38 | Santa Maria, Riacho | HD | PI | -9:40:45 | -45:33:48 |
| Santa Maria (povoado) | LC | SE | -11:02:14 | -37:06:16 | Santa Maria, Riacho | HD | PI | -8:08:49 | -42:07:44 |
| Santa Maria (vila) | LC | PB | -8:06:20 | -36:38:39 | Santa Maria, Riacho | HD | PI | -9:37:37 | -45:26:50 |
| Santa Maria (vila) | LC | PR | -22:57:59 | -52:18:41 | Santa Maria, Riacho de | HD | BA | -14:18:59 | -41:33:20 |
| Santa Maria (vila) | LC | RJ | -21:16:24 | -41:27:03 | Santa Maria, Ribeirão | HD | GO | -18:10:57 | -49:15:20 |
| Santa Maria (vila) | LC | SC | -26:43:54 | -49:24:45 | Santa Maria, Rio | HD | ES | -20:06:35 | -40:50:31 |
| Santa Maria Chico, Arroio | HD | RS | -31:05:47 | -54:23:57 | Santa Maria, Rio | HD | ES | -20:20:06 | -40:19:32 |
| Santa Maria Chico, Arroio | HD | RS | -31:03:44 | -54:32:42 | Santa Maria, Rio | HD | ES | -20:06:21 | -40:30:09 |
| Santa Maria da Amazônia (outras localidades) | LC | MT | -12:20:31 | -55:43:12 | Santa Maria, Rio | HD | ES | -20:13:54 | -40:21:27 |
| Santa Maria da Barreta (povoado) | LC | PA | -0:48:02 | -48:05:07 | Santa Maria, Rio | HD | GO | -14:24:22 | -50:13:59 |
| Santa Maria da Boa Vista (cidade) | LC | PE | -8:48:32 | -39:49:30 | Santa Maria, Rio | HD | GO | -16:42:14 | -49:36:55 |
| Santa Maria da Codipe (povoado) | LC | PI | -5:00:01 | -42:50:09 | Santa Maria, Rio | HD | GO | -14:31:46 | -50:04:58 |
| Santa Maria da Serra (cidade) | LC | SP | -22:34:01 | -48:09:39 | Santa Maria, Rio | HD | GO | -14:40:39 | -46:41:05 |
| Santa Maria da Vitória (cidade) | LC | BA | -13:23:52 | -44:11:52 | Santa Maria, Rio | HD | MA | -7:13:03 | -46:15:34 |
| Santa Maria da Vitória, Aeródromo | ST | BA | -13:24:00 | -44:13:00 | Santa Maria, Rio | HD | MA | -7:18:07 | -46:13:19 |
| Santa Maria das Barreiras (cidade) | LC | PA | -8:51:18 | -49:43:19 | Santa Maria, Rio | HD | MS | -21:53:45 | -55:18:55 |
| Santa Maria das Vassouras (povoado) | LC | PI | -5:01:00 | -42:50:01 | Santa Maria, Rio | HD | RS | -30:08:55 | -54:53:37 |
| Santa Maria de Baraúna (outras localidades) | LC | PA | -0:07:03 | -50:17:10 | Santa Maria, Rio | HD | RS | -30:11:08 | -54:54:35 |
| Santa Maria de Itabira (cidade) | LC | MG | -19:26:56 | -43:06:46 | Santa Maria, Rio | HD | RS | -30:15:21 | -54:53:59 |
| Santa Maria de Jetibá (cidade) | LC | ES | -20:02:27 | -40:44:45 | Santa Maria, Rio | HD | RS | -31:10:53 | -54:24:58 |
| Santa Maria de Marechal (vila) | LC | ES | -20:26:12 | -40:46:50 | Santa Maria, Rio | HD | RS | -30:07:54 | -54:54:18 |
| Santa Maria do Baixo (vila) | LC | MG | -19:24:31 | -42:08:38 | Santa Maria, Rio | HD | RS | -30:09:40 | -54:53:45 |
| Santa Maria do Boiaçu (outras localidades) | LC | RR | -0:30:31 | -61:47:02 | Santa Maria, Rio | HD | RS | -30:10:42 | -54:54:15 |
| Santa Maria do Boiaçu, Ilha | HD | RR | -0:31:43 | -61:48:30 | Santa Maria, Rio | HD | RS | -30:42:39 | -54:54:17 |
| Santa Maria do Cambucá (cidade) | LC | PE | -7:50:24 | -35:54:07 | Santa Maria, Rio | HD | RS | -29:57:34 | -54:55:44 |
| Santa Maria do Gray (outras localidades) | LC | MS | -20:17:37 | -56:20:57 | Santa Maria, Rio | HD | RS | -30:10:32 | -54:54:00 |
| Santa Maria do Gurupá (vila) | LC | SP | -21:39:27 | -50:01:05 | Santa Maria, Rio | HD | RS | -31:02:53 | -54:13:04 |

**Nomes Geográficos da Base Cartográfica Contínua do Brasil ao Milionésimo - BCIM,
 por categoria de informação, Unidade da Federação e coordenadas geográficas**

(continuação)

| Nomes geográficos | Categoria de informação | Unidade da Federação | Coordenadas geográficas | | Nomes geográficos | Categoria de informação | Unidade da Federação | Coordenadas geográficas | |
|-------------------------------------|-------------------------|----------------------|-------------------------|-----------|---|-------------------------|----------------------|-------------------------|-----------|
| | | | Latitude | Longitude | | | | Latitude | Longitude |
| Santa Maria, Usina Energética | AG | MG | -16:37:03 | -43:17:45 | Santa Rita (outras localidades) | LC | RR | 01:54:43 | -61:05:25 |
| Santa Maria, Vazante | HD | MS | -17:49:57 | -56:40:44 | Santa Rita (outras localidades) | LC | RS | -32:56:24 | -52:56:27 |
| Santa Mariana (cidade) | LC | PR | -23:09:03 | -50:31:08 | Santa Rita (outras localidades) | LC | RS | -30:49:30 | -54:26:35 |
| Santa Marta (outras localidades) | LC | AM | 00:32:30 | -69:37:24 | Santa Rita (outras localidades) | LC | RS | -29:22:20 | -56:12:32 |
| Santa Marta (outras localidades) | LC | GO | -13:54:56 | -50:06:26 | Santa Rita (outras localidades) | LC | RS | -30:35:45 | -52:09:25 |
| Santa Marta (outras localidades) | LC | GO | -16:40:58 | -49:11:04 | Santa Rita (outras localidades) | LC | RS | -31:07:03 | -52:38:11 |
| Santa Marta (outras localidades) | LC | MS | -19:26:57 | -55:38:16 | Santa Rita (outras localidades) | LC | SP | -21:05:42 | -48:13:22 |
| Santa Marta (outras localidades) | LC | MS | -20:04:39 | -57:03:36 | Santa Rita (outras localidades) | LC | TO | -9:58:10 | -49:40:20 |
| Santa Marta (outras localidades) | LC | MT | -15:34:15 | -54:23:15 | Santa Rita (povoado) | LC | BA | -17:00:09 | -40:23:36 |
| Santa Marta (outras localidades) | LC | PA | -1:57:38 | -56:17:46 | Santa Rita (povoado) | LC | CE | -5:49:06 | -40:44:34 |
| Santa Marta (vila) | LC | ES | -20:31:04 | -41:42:59 | Santa Rita (povoado) | LC | GO | -16:06:40 | -49:52:25 |
| Santa Marta, Aeródromo | ST | MG | -19:38:35 | -48:42:01 | Santa Rita (povoado) | LC | MG | -19:16:21 | -41:45:40 |
| Santa Marta, Lagoa de | HD | SC | -28:33:25 | -48:49:01 | Santa Rita (povoado) | LC | MG | -18:57:25 | -42:43:00 |
| Santa Marta, Riacho | HD | PI | -10:05:17 | -45:06:46 | Santa Rita (povoado) | LC | MS | -19:09:20 | -51:40:03 |
| Santa Marta, Ribeirão | HD | GO | -16:35:22 | -51:02:22 | Santa Rita (povoado) | LC | MT | -13:57:08 | -55:38:57 |
| Santa Marta, Ribeirão | HD | MG | -18:55:56 | -45:46:00 | Santa Rita (povoado) | LC | PA | -5:36:42 | -48:20:09 |
| Santa Matilde (outras localidades) | LC | RS | -32:28:06 | -53:30:07 | Santa Rita (povoado) | LC | PB | -7:13:48 | -35:01:42 |
| Santa Mercedes (cidade) | LC | SP | -21:21:03 | -51:45:18 | Santa Rita (povoado) | LC | PE | -7:47:58 | -40:10:26 |
| Santa Miçanga (outras localidades) | LC | AM | -6:36:28 | -59:05:10 | Santa Rita (povoado) | LC | RS | -29:17:52 | -51:26:15 |
| Santa Mônica (cidade) | LC | PR | -23:06:28 | -53:06:32 | Santa Rita (vila) | LC | PE | -7:45:39 | -37:12:54 |
| Santa Mônica (outras localidades) | LC | MS | -22:03:43 | -56:41:47 | Santa Rita da Estrela (vila) | LC | MG | -18:43:12 | -47:42:19 |
| Santa Mônica (outras localidades) | LC | MS | -17:16:39 | -56:18:33 | Santa Rita da Floresta (vila) | LC | RJ | -21:52:42 | -42:27:04 |
| Santa Mônica, Ilha | HD | AM | -7:28:19 | -60:39:11 | Santa Rita de Baixo (outras localidades) | LC | BA | -9:01:04 | -40:55:06 |
| Santa Natália (outras localidades) | LC | MS | -18:22:28 | -56:03:36 | Santa Rita de Caldas (cidade) | LC | MG | -22:01:44 | -46:20:13 |
| Santa Olinda (outras localidades) | LC | MS | -20:47:47 | -54:57:13 | Santa Rita de Cássia (cidade) | LC | BA | -11:00:32 | -44:31:08 |
| Santa Otilia (outras localidades) | LC | MS | -21:11:35 | -57:02:15 | Santa Rita de Cássia (outras localidades) | LC | MT | -14:09:18 | -57:20:46 |
| Santa Paula (outras localidades) | LC | MS | -20:00:36 | -57:33:05 | Santa Rita de Cássia (povoado) | LC | MG | -18:38:29 | -42:40:42 |
| Santa Paula (outras localidades) | LC | MT | -17:35:01 | -54:20:38 | Santa Rita de Cássia, Aeródromo | ST | BA | -10:56:59 | -44:28:00 |
| Santa Paula, Aeródromo | ST | SP | -20:42:12 | -49:23:27 | Santa Rita de Ibitypoca (cidade) | LC | MG | -21:33:46 | -43:54:54 |
| Santa Paz (outras localidades) | LC | PI | -7:18:09 | -42:10:40 | Santa Rita de Jacutinga (cidade) | LC | MG | -22:08:56 | -44:05:42 |
| Santa Quitéria (cidade) | LC | CE | -4:19:55 | -40:09:25 | Santa Rita de Minas (cidade) | LC | MG | -19:52:30 | -42:07:55 |
| Santa Quitéria (outras localidades) | LC | MG | -17:54:59 | -45:46:11 | Santa Rita de Ouro Preto (vila) | LC | MG | -20:32:07 | -43:33:36 |
| Santa Quitéria (outras localidades) | LC | PR | -25:27:41 | -49:18:01 | Santa Rita do Araguaia (vila) | LC | MG | -17:04:01 | -42:37:27 |
| Santa Quitéria (povoado) | LC | BA | -12:40:14 | -42:04:17 | Santa Rita do Araguaia (cidade) | LC | GO | -17:19:33 | -53:12:18 |
| Santa Quitéria (povoado) | LC | BA | -12:21:26 | -40:02:39 | Santa Rita do Araguaia, Aeródromo | ST | GO | -17:19:29 | -53:11:47 |
| Santa Quitéria (povoado) | LC | MG | -22:00:30 | -45:28:39 | Santa Rita do Cedro (vila) | LC | MG | -18:48:06 | -44:09:33 |
| Santa Quitéria (povoado) | LC | MG | -20:00:57 | -41:53:58 | Santa Rita do Ituetuba (cidade) | LC | MG | -19:21:36 | -41:22:48 |
| Santa Quitéria do Maranhão (cidade) | LC | MA | -3:30:57 | -42:32:49 | Santa Rita do Mutum (povoado) | LC | MG | -19:57:25 | -41:33:38 |
| Santa Quitéria, Rio | HD | PR | -24:54:17 | -53:47:22 | Santa Rita do Novo Destino (cidade) | LC | GO | -15:08:06 | -49:07:12 |
| Santa Rita (cidade) | LC | MA | -3:08:38 | -44:19:33 | Santa Rita do Pardo (cidade) | LC | MS | -21:18:10 | -52:49:51 |
| Santa Rita (cidade) | LC | PB | -7:06:50 | -34:58:40 | Santa Rita do Passa Quatro (cidade) | LC | SP | -21:42:36 | -47:28:40 |
| Santa Rita (outras localidades) | LC | AC | -10:45:44 | -69:12:15 | Santa Rita do Pontal (povoado) | LC | SP | -22:33:31 | -52:41:37 |
| Santa Rita (outras localidades) | LC | AM | -2:33:17 | -66:14:07 | Santa Rita do Ribeira (vila) | LC | SP | -24:09:06 | -47:19:02 |
| Santa Rita (outras localidades) | LC | AM | -7:38:19 | -69:22:05 | Santa Rita do Rio do Peixe (vila) | LC | MG | -19:08:11 | -43:08:44 |
| Santa Rita (outras localidades) | LC | BA | -13:25:37 | -42:59:06 | Santa Rita do Sapucaí (cidade) | LC | MG | -22:15:07 | -45:42:10 |
| Santa Rita (outras localidades) | LC | BA | -13:26:40 | -43:01:03 | Santa Rita do Silveira (povoado) | LC | ES | -20:12:05 | -41:23:25 |
| Santa Rita (outras localidades) | LC | ES | -18:18:27 | -40:55:31 | Santa Rita do Sul (vila) | LC | RS | -31:03:11 | -51:30:20 |
| Santa Rita (outras localidades) | LC | GO | -14:26:23 | -47:08:34 | Santa Rita do Tocantins (cidade) | LC | TO | -10:51:39 | -48:54:50 |
| Santa Rita (outras localidades) | LC | GO | -16:49:44 | -48:49:18 | Santa Rita d'Oeste (cidade) | LC | SP | -20:08:34 | -50:49:58 |
| Santa Rita (outras localidades) | LC | GO | -15:13:28 | -50:45:29 | Santa Rita d'Oeste (vila) | LC | PR | -24:22:04 | -54:00:53 |
| Santa Rita (outras localidades) | LC | MA | -5:23:58 | -46:22:00 | Santa Rita Durão (vila) | LC | MG | -20:10:59 | -43:24:31 |
| Santa Rita (outras localidades) | LC | MA | -4:34:29 | -44:19:47 | Santa Rita, Aldeia Indígena | LC | AM | -6:38:45 | -69:27:54 |
| Santa Rita (outras localidades) | LC | MG | -15:58:15 | -44:04:25 | Santa Rita, Área de Proteção Ambiental de | LM | AL | -9:43:51 | -35:49:41 |
| Santa Rita (outras localidades) | LC | MG | -19:45:53 | -50:59:03 | Santa Rita, Cachoeira | HD | RO | -11:00:49 | -62:07:36 |
| Santa Rita (outras localidades) | LC | MG | -17:58:01 | -46:30:43 | Santa Rita, Corixo | HD | MS | -18:23:12 | -56:44:44 |
| Santa Rita (outras localidades) | LC | MS | -22:05:43 | -56:11:58 | Santa Rita, Córrego | HD | MG | -17:35:38 | -42:11:54 |
| Santa Rita (outras localidades) | LC | MS | -23:31:29 | -54:37:15 | Santa Rita, Córrego | HD | MS | -21:13:14 | -52:37:04 |
| Santa Rita (outras localidades) | LC | MS | -19:51:39 | -51:07:50 | Santa Rita, Córrego | HD | MS | -21:18:04 | -52:41:22 |
| Santa Rita (outras localidades) | LC | MS | -22:01:16 | -56:09:30 | Santa Rita, Igarapé | HD | AM | -6:32:14 | -60:19:49 |
| Santa Rita (outras localidades) | LC | MS | -20:08:10 | -51:06:30 | Santa Rita, Igarapé | HD | AM | -6:48:46 | -69:30:16 |
| Santa Rita (outras localidades) | LC | MT | -10:54:24 | -52:52:38 | Santa Rita, Ilha de | HD | AL | -9:42:54 | -35:48:29 |
| Santa Rita (outras localidades) | LC | MT | -12:00:23 | -51:11:43 | Santa Rita, Ilha de | HD | PA | -2:02:04 | -56:00:11 |
| Santa Rita (outras localidades) | LC | PA | -2:20:35 | -54:10:57 | Santa Rita, Ponta de | HD | RN | -5:41:52 | -35:11:27 |
| Santa Rita (outras localidades) | LC | PA | -3:17:17 | -50:06:19 | Santa Rita, Riacho | HD | BA | -13:07:18 | -43:01:12 |
| Santa Rita (outras localidades) | LC | PA | -1:53:43 | -49:43:46 | Santa Rita, Riacho | HD | BA | -13:01:05 | -43:07:28 |
| Santa Rita (outras localidades) | LC | PR | -23:48:52 | -51:59:32 | Santa Rita, Riacho | HD | BA | -12:52:19 | -43:15:22 |
| Santa Rita (outras localidades) | LC | RN | -5:28:50 | -36:17:31 | Santa Rita, Riacho | HD | BA | -8:49:08 | -41:10:01 |
| Santa Rita (outras localidades) | LC | RO | -12:26:22 | -63:40:26 | Santa Rita, Riacho | HD | BA | -13:07:21 | -43:01:23 |

**Nomes Geográficos da Base Cartográfica Contínua do Brasil ao Milionésimo - BCIM,
por categoria de informação, Unidade da Federação e coordenadas geográficas**

(continuação)

| Nomes geográficos | Categoria de informação | Unidade da Federação | Coordenadas geográficas | | Nomes geográficos | Categoria de informação | Unidade da Federação | Coordenadas geográficas | |
|---------------------------------|-------------------------|----------------------|-------------------------|-----------|------------------------------------|-------------------------|----------------------|-------------------------|-----------|
| | | | Latitude | Longitude | | | | Latitude | Longitude |
| Santa Rita, Riacho | HD | BA | -13:19:28 | -43:03:04 | Santa Rosa da Meia Ponte (povoado) | LC | GO | -18:20:18 | -49:36:52 |
| Santa Rita, Riacho | HD | MG | -15:13:39 | -45:40:07 | Santa Rosa da Serra (cidade) | LC | MG | -19:31:48 | -45:57:57 |
| Santa Rita, Riacho | HD | MG | -15:12:42 | -45:44:39 | Santa Rosa da Vigia (povoado) | LC | PA | -0:56:05 | -48:04:56 |
| Santa Rita, Ribeirão | HD | MG | -17:46:29 | -45:26:35 | Santa Rosa de Goiás (cidade) | LC | GO | -16:05:06 | -49:29:38 |
| Santa Rita, Ribeirão | HD | MG | -17:46:47 | -45:34:33 | Santa Rosa de Lima (cidade) | LC | SC | -28:02:20 | -49:07:40 |
| Santa Rita, Ribeirão | HD | MS | -20:01:50 | -51:59:24 | Santa Rosa de Lima (cidade) | LC | SE | -10:38:45 | -37:11:38 |
| Santa Rita, Ribeirão | HD | SP | -21:08:56 | -48:19:41 | Santa Rosa de Lima (vila) | LC | MG | -16:20:20 | -43:57:54 |
| Santa Rita, Ribeirão | HD | SP | -19:49:44 | -50:28:41 | Santa Rosa de Viterbo (cidade) | LC | SP | -21:28:22 | -47:21:46 |
| Santa Rita, Ribeirão | HD | SP | -19:59:08 | -50:25:58 | Santa Rosa do Piauí (cidade) | LC | PI | -6:47:56 | -42:17:16 |
| Santa Rita, Ribeirão | HD | SP | -20:14:15 | -50:20:14 | Santa Rosa do Purus (cidade) | LC | AC | -9:25:58 | -70:29:34 |
| Santa Rita, Ribeirão | HD | TO | -11:09:55 | -49:05:56 | Santa Rosa do Sul (cidade) | LC | SC | -29:08:09 | -49:42:00 |
| Santa Rita, Rio | HD | ES | -18:14:20 | -40:54:42 | Santa Rosa do Tocantins (cidade) | LC | TO | -11:26:56 | -48:07:15 |
| Santa Rita, Rio | HD | MA | -3:29:29 | -45:46:04 | Santa Rosa dos Dourados (vila) | LC | MG | -18:41:56 | -47:10:16 |
| Santa Rita, Rio | HD | MT | -16:07:47 | -59:06:40 | Santa Rosa dos Nilo (povoado) | LC | MA | -2:52:07 | -42:14:24 |
| Santa Rita, Rio | HD | RS | -28:20:56 | -51:19:39 | Santa Rosa, Aeródromo | ST | RS | -27:54:30 | -54:31:18 |
| Santa Rita, Rio | HD | SP | -19:51:59 | -50:28:23 | Santa Rosa, Brejo | HD | BA | -10:55:32 | -45:22:40 |
| Santa Rosa (cidade) | LC | RS | -27:52:15 | -54:28:51 | Santa Rosa, Córrego | HD | MG | -18:39:23 | -47:10:55 |
| Santa Rosa (outras localidades) | LC | AM | -3:31:25 | -69:20:05 | Santa Rosa, Córrego | HD | MS | -22:31:31 | -53:32:50 |
| Santa Rosa (outras localidades) | LC | AM | -4:01:52 | -63:09:54 | Santa Rosa, Córrego | HD | MS | -21:50:08 | -57:32:04 |
| Santa Rosa (outras localidades) | LC | AM | -3:02:06 | -68:06:53 | Santa Rosa, Córrego | HD | MS | -22:26:48 | -53:35:43 |
| Santa Rosa (outras localidades) | LC | AM | -7:43:20 | -65:03:26 | Santa Rosa, Córrego | HD | MT | -11:40:42 | -56:56:00 |
| Santa Rosa (outras localidades) | LC | AM | -7:20:34 | -64:59:52 | Santa Rosa, Córrego | HD | TO | -12:30:57 | -47:48:42 |
| Santa Rosa (outras localidades) | LC | AM | -4:42:23 | -66:45:17 | Santa Rosa, Córrego | HD | TO | -12:18:10 | -46:46:45 |
| Santa Rosa (outras localidades) | LC | AM | -3:10:30 | -58:19:10 | Santa Rosa, Córrego | HD | TO | -12:08:58 | -46:40:53 |
| Santa Rosa (outras localidades) | LC | AM | -5:16:07 | -60:36:21 | Santa Rosa, Furo | HD | RR | 03:32:45 | -61:39:05 |
| Santa Rosa (outras localidades) | LC | AP | 01:01:04 | -51:48:58 | Santa Rosa, Igarapé | HD | AM | -6:53:56 | -71:28:59 |
| Santa Rosa (outras localidades) | LC | AP | 01:02:57 | -50:46:21 | Santa Rosa, Igarapé | HD | AM | -4:36:12 | -61:51:57 |
| Santa Rosa (outras localidades) | LC | BA | -11:45:48 | -42:51:48 | Santa Rosa, Igarapé | HD | MT | -9:01:37 | -57:35:29 |
| Santa Rosa (outras localidades) | LC | BA | -13:08:14 | -43:35:42 | Santa Rosa, Igarapé | HD | PA | -6:41:21 | -52:08:18 |
| Santa Rosa (outras localidades) | LC | MA | -5:55:52 | -44:37:08 | Santa Rosa, Ilha | HD | MS | -20:08:40 | -58:07:04 |
| Santa Rosa (outras localidades) | LC | MG | -19:46:57 | -50:13:43 | Santa Rosa, Ilha | HD | PA | -8:51:35 | -57:23:44 |
| Santa Rosa (outras localidades) | LC | MS | -22:29:18 | -53:32:51 | Santa Rosa, Ilha | HD | PA | -2:16:43 | -49:26:22 |
| Santa Rosa (outras localidades) | LC | MS | -22:00:48 | -54:52:07 | Santa Rosa, Ilha | HD | RO | -11:38:42 | -65:13:02 |
| Santa Rosa (outras localidades) | LC | MT | -11:42:21 | -56:59:48 | Santa Rosa, Riacho | HD | BA | -12:43:11 | -42:43:02 |
| Santa Rosa (outras localidades) | LC | MT | -15:08:49 | -57:07:56 | Santa Rosa, Riacho | HD | CE | -4:37:04 | -39:41:32 |
| Santa Rosa (outras localidades) | LC | MT | -17:04:03 | -57:46:05 | Santa Rosa, Riacho | HD | CE | -4:56:53 | -39:44:24 |
| Santa Rosa (outras localidades) | LC | MT | -14:27:19 | -54:14:34 | Santa Rosa, Riacho | HD | CE | -5:14:26 | -38:30:20 |
| Santa Rosa (outras localidades) | LC | MT | -13:35:44 | -55:30:25 | Santa Rosa, Riacho | HD | PE | -8:30:46 | -39:53:06 |
| Santa Rosa (outras localidades) | LC | MT | -8:51:55 | -57:24:38 | Santa Rosa, Ribeirão | HD | GO | -16:26:48 | -50:24:20 |
| Santa Rosa (outras localidades) | LC | PA | -1:46:34 | -48:23:45 | Santa Rosa, Ribeirão | HD | SP | -22:41:47 | -50:04:23 |
| Santa Rosa (outras localidades) | LC | PA | -2:36:58 | -50:34:38 | Santa Rosa, Rio | HD | PR | -24:33:26 | -50:31:45 |
| Santa Rosa (outras localidades) | LC | PA | -7:01:59 | -50:05:29 | Santa Rosa, Rio | HD | RS | -27:47:55 | -54:22:43 |
| Santa Rosa (outras localidades) | LC | PA | -3:03:01 | -53:40:09 | Santa Rosa, Rió | HD | AC | -9:38:15 | -70:47:53 |
| Santa Rosa (outras localidades) | LC | PI | -6:59:23 | -43:58:55 | Santa Rosa, Sanga | HD | RS | -29:16:20 | -55:11:11 |
| Santa Rosa (outras localidades) | LC | PI | -6:32:44 | -41:54:54 | Santa Rosália (outras localidades) | LC | MT | -10:19:58 | -50:56:34 |
| Santa Rosa (outras localidades) | LC | PI | -8:21:47 | -43:51:32 | Santa Rosinha, Igarapé | HD | AC | -9:38:29 | -70:56:42 |
| Santa Rosa (outras localidades) | LC | RN | -5:43:11 | -37:46:07 | Santa Salete (cidade) | LC | SP | -20:14:42 | -50:41:16 |
| Santa Rosa (outras localidades) | LC | RR | 01:00:38 | -60:23:43 | Santa Silvana (vila) | LC | RS | -31:26:06 | -52:18:17 |
| Santa Rosa (outras localidades) | LC | RS | -30:52:06 | -54:19:05 | Santa Sílvia (outras localidades) | LC | MT | -10:35:51 | -61:11:36 |
| Santa Rosa (outras localidades) | LC | TO | -9:51:04 | -47:00:57 | Santa Sílvia (outras localidades) | LC | RR | 00:50:11 | -60:25:39 |
| Santa Rosa (outras localidades) | LC | TO | -7:13:08 | -47:53:11 | Santa Siria (outras localidades) | LC | RS | -30:55:39 | -53:56:48 |
| Santa Rosa (outras localidades) | LC | TO | -10:00:46 | -48:45:46 | Santa Sofia (outras localidades) | LC | AM | -3:48:05 | -64:02:18 |
| Santa Rosa (outras localidades) | LC | TO | -8:57:19 | -47:16:15 | Santa Sônia (outras localidades) | LC | MT | -15:21:03 | -51:49:43 |
| Santa Rosa (povoado) | LC | AL | -9:24:25 | -35:56:30 | Santa Tecla (outras localidades) | LC | RS | -29:49:25 | -51:02:47 |
| Santa Rosa (povoado) | LC | AP | 01:07:51 | -50:28:39 | Santa Teresa (cidade) | LC | ES | -19:58:09 | -40:36:00 |
| Santa Rosa (povoado) | LC | BA | -10:05:34 | -39:51:50 | Santa Teresa (outras localidades) | LC | AM | -4:40:19 | -57:55:04 |
| Santa Rosa (povoado) | LC | BA | -11:30:02 | -39:19:41 | Santa Teresa (outras localidades) | LC | AM | -3:22:50 | -58:21:23 |
| Santa Rosa (povoado) | LC | BA | -10:13:03 | -39:27:49 | Santa Teresa (outras localidades) | LC | GO | -16:31:14 | -49:07:19 |
| Santa Rosa (povoado) | LC | ES | -19:46:22 | -41:00:52 | Santa Teresa (outras localidades) | LC | GO | -15:50:56 | -47:08:30 |
| Santa Rosa (povoado) | LC | ES | -19:55:31 | -40:16:41 | Santa Teresa (outras localidades) | LC | MS | -22:02:43 | -54:55:25 |
| Santa Rosa (povoado) | LC | MA | -5:19:45 | -43:53:26 | Santa Teresa (outras localidades) | LC | MS | -19:06:18 | -56:10:10 |
| Santa Rosa (povoado) | LC | MA | -4:38:31 | -44:20:08 | Santa Teresa (outras localidades) | LC | MT | -11:16:09 | -52:36:04 |
| Santa Rosa (povoado) | LC | MG | -19:39:00 | -47:49:18 | Santa Teresa (outras localidades) | LC | PA | -0:41:57 | -49:18:26 |
| Santa Rosa (povoado) | LC | PE | -7:41:47 | -37:29:38 | Santa Teresa (outras localidades) | LC | PA | -2:59:06 | -49:03:57 |
| Santa Rosa (povoado) | LC | PI | -5:13:22 | -41:01:46 | Santa Teresa (outras localidades) | LC | PA | -1:43:27 | -54:24:28 |
| Santa Rosa (povoado) | LC | PR | -26:03:13 | -53:06:50 | Santa Teresa (outras localidades) | LC | PI | -9:08:04 | -42:16:35 |
| Santa Rosa (vila) | LC | GO | -15:05:09 | -47:11:16 | Santa Teresa (outras localidades) | LC | PI | -7:14:01 | -44:20:36 |
| Santa Rosa (vila) | LC | RS | -30:11:58 | -50:29:50 | Santa Teresa (outras localidades) | LC | RS | -30:39:27 | -55:52:06 |

**Nomes Geográficos da Base Cartográfica Contínua do Brasil ao Milionésimo - BCIM,
 por categoria de informação, Unidade da Federação e coordenadas geográficas**

(continuação)

| Nomes geográficos | Categoria de informação | Unidade da Federação | Coordenadas geográficas | | Nomes geográficos | Categoria de informação | Unidade da Federação | Coordenadas geográficas | |
|--------------------------------------|-------------------------|----------------------|-------------------------|-----------|---------------------------------------|-------------------------|----------------------|-------------------------|-----------|
| | | | Latitude | Longitude | | | | Latitude | Longitude |
| Santa Teresa (outras localidades) | LC | RS | -33:15:38 | -53:11:48 | Santa Terezinha de Goiás (cidade) | LC | GO | -14:26:16 | -49:42:21 |
| Santa Teresa (outras localidades) | LC | RS | -30:24:43 | -51:18:13 | Santa Terezinha de Itaipu (cidade) | LC | PR | -25:26:49 | -54:24:03 |
| Santa Teresa (outras localidades) | LC | SP | -20:21:33 | -51:02:03 | Santa Terezinha de Minas (vila) | LC | MG | -20:13:44 | -44:23:38 |
| Santa Teresa (outras localidades) | LC | TO | -6:23:49 | -48:15:32 | Santa Terezinha do Progresso (cidade) | LC | SC | -26:37:08 | -53:12:07 |
| Santa Teresa (outras localidades) | LC | TO | -6:12:35 | -47:48:50 | Santa Terezinha do Tocantins (cidade) | LC | TO | -6:26:02 | -47:40:22 |
| Santa Teresa (outras localidades) | LC | TO | -7:36:01 | -47:51:24 | Santa Terezinha, Aeródromo | ST | MS | -19:22:36 | -56:03:20 |
| Santa Teresa (povoado) | LC | MA | -4:29:19 | -45:04:17 | Santa Terezinha, Aeródromo | ST | MT | -10:27:51 | -50:31:05 |
| Santa Teresa (povoado) | LC | MA | -6:48:39 | -44:46:14 | Santa Terezinha, Aeródromo | ST | RS | -28:03:06 | -51:57:37 |
| Santa Teresa (povoado) | LC | MA | -3:46:18 | -45:37:19 | Santa União (outras localidades) | LC | TO | -11:42:14 | -48:38:24 |
| Santa Teresa (povoado) | LC | PA | -8:02:11 | -50:13:17 | Santa Úrsula (outras localidades) | LC | BA | -9:30:35 | -43:18:42 |
| Santa Teresa (povoado) | LC | PA | -5:36:20 | -48:56:54 | Santa Úrsula (povoado) | LC | BA | -11:39:45 | -41:08:03 |
| Santa Teresa (povoado) | LC | PI | -4:59:24 | -42:38:27 | Santa Úrsula, Igarapé | HD | AM | -8:33:54 | -58:30:48 |
| Santa Teresa (povoado) | LC | SC | -27:22:45 | -49:36:06 | Santa Úrsula, Igarapé | HD | PA | -9:22:23 | -55:19:41 |
| Santa Teresa (vila) | LC | RN | -5:47:36 | -36:42:18 | Santa Virgem (outras localidades) | LC | RS | -29:25:44 | -56:34:55 |
| Santa Teresa do Bonito (vila) | LC | MG | -18:23:03 | -42:28:30 | Santa Virgem, Rio | HD | MS | -22:17:05 | -55:45:04 |
| Santa Teresa, Aeródromo | ST | PA | -4:17:27 | -56:05:13 | Santa Virgínia, Estação Ferroviária | ST | MS | -22:21:15 | -55:43:21 |
| Santa Teresa, Córrego | HD | MS | -21:41:37 | -53:54:01 | Santa Virgínia, Rio | HD | MS | -22:15:01 | -55:47:08 |
| Santa Teresa, Córrego | HD | MS | -22:11:26 | -55:04:22 | Santa Virgínia, Rio | HD | MS | -22:11:01 | -55:41:41 |
| Santa Teresa, Córrego | HD | MS | -21:28:09 | -56:53:54 | Santa Vitória (cidade) | LC | MG | -18:50:20 | -50:07:15 |
| Santa Teresa, Córrego | HD | MS | -21:23:50 | -56:52:35 | Santa Vitória (outras localidades) | LC | MS | -22:25:39 | -54:37:09 |
| Santa Teresa, Morraria | HP | MS | -18:16:27 | -57:29:46 | Santa Vitória (povoado) | LC | CE | -6:52:46 | -38:50:59 |
| Santa Teresa, Riacho | HD | PI | -9:06:56 | -42:16:52 | Santa Vitória (povoado) | LC | MA | -5:05:47 | -44:57:16 |
| Santa Teresa, Ribeirão | HD | MG | -19:39:50 | -46:17:53 | Santa Vitória (povoado) | LC | MA | -5:02:56 | -44:21:34 |
| Santa Teresa, Rio | HD | GO | -13:14:58 | -48:53:41 | Santa Vitória do Palmar (cidade) | LC | RS | -33:31:08 | -53:22:04 |
| Santa Teresa, Rio | HD | GO | -13:40:13 | -48:55:46 | Santa Vitória do Palmar, Aeródromo | ST | RS | -33:30:06 | -53:20:37 |
| Santa Teresa, Rio | HD | TO | -12:43:55 | -48:47:46 | Santa Vitória, Córrego | HD | MS | -21:44:13 | -56:21:28 |
| Santa Teresa, Rio | HD | TO | -12:13:45 | -48:40:05 | Santa Vitória, Córrego | HD | MS | -21:47:51 | -56:28:05 |
| Santa Teresina (povoado) | LC | PA | -1:11:36 | -48:01:28 | Santa Zélia (vila) | LC | PR | -23:10:18 | -51:40:47 |
| Santa Teresinha (cidade) | LC | BA | -12:46:19 | -39:31:22 | Santa Zoé (outras localidades) | LC | RS | -30:39:29 | -55:32:42 |
| Santa Teresinha (cidade) | LC | PB | -7:06:57 | -37:27:07 | Santaluz (cidade) | LC | BA | -11:15:21 | -39:22:30 |
| Santa Teresinha (outras localidades) | LC | AM | -2:47:36 | -67:41:20 | Santana (cidade) | LC | AP | -0:03:28 | -51:10:55 |
| Santa Teresinha (outras localidades) | LC | AM | -5:37:59 | -61:05:19 | Santana (cidade) | LC | BA | -12:58:58 | -44:03:03 |
| Santa Teresinha (outras localidades) | LC | MS | -20:24:42 | -56:09:34 | Santana (outras localidades) | LC | AC | -8:27:31 | -70:13:08 |
| Santa Teresinha (outras localidades) | LC | MS | -19:20:01 | -53:53:03 | Santana (outras localidades) | LC | AC | -10:13:43 | -69:25:13 |
| Santa Teresinha (outras localidades) | LC | MS | -20:56:35 | -54:07:33 | Santana (outras localidades) | LC | AM | -0:32:56 | -63:31:30 |
| Santa Teresinha (outras localidades) | LC | MS | -18:22:32 | -53:44:10 | Santana (outras localidades) | LC | AM | -8:49:12 | -67:33:35 |
| Santa Teresinha (outras localidades) | LC | MT | -14:57:18 | -57:11:23 | Santana (outras localidades) | LC | AM | 00:16:11 | -67:18:34 |
| Santa Teresinha (outras localidades) | LC | MT | -10:35:39 | -39:31:22 | Santana (outras localidades) | LC | BA | -13:50:28 | -42:46:18 |
| Santa Teresinha (outras localidades) | LC | PA | -1:11:57 | -50:14:03 | Santana (outras localidades) | LC | BA | -12:10:43 | -43:34:32 |
| Santa Teresinha (outras localidades) | LC | PA | -2:09:01 | -47:07:09 | Santana (outras localidades) | LC | GO | -17:22:55 | -47:39:47 |
| Santa Teresinha (outras localidades) | LC | PR | -23:16:14 | -52:56:48 | Santana (outras localidades) | LC | MA | -4:40:43 | -43:01:59 |
| Santa Teresinha (outras localidades) | LC | PR | -23:32:05 | -52:06:23 | Santana (outras localidades) | LC | MA | -5:45:24 | -46:22:41 |
| Santa Teresinha (outras localidades) | LC | RO | -13:33:55 | -60:54:42 | Santana (outras localidades) | LC | MA | -8:57:10 | -46:23:54 |
| Santa Teresinha (outras localidades) | LC | RS | -32:51:24 | -52:43:49 | Santana (outras localidades) | LC | MS | -18:03:56 | -56:33:16 |
| Santa Teresinha (outras localidades) | LC | RS | -33:01:34 | -52:51:56 | Santana (outras localidades) | LC | MS | -19:42:24 | -55:25:04 |
| Santa Teresinha (outras localidades) | LC | SP | -21:09:41 | -48:10:48 | Santana (outras localidades) | LC | MT | -17:14:11 | -57:47:23 |
| Santa Teresinha (outras localidades) | LC | TO | -8:13:17 | -48:28:19 | Santana (outras localidades) | LC | MT | -14:47:36 | -53:47:35 |
| Santa Teresinha (outras localidades) | LC | TO | -5:38:53 | -48:03:55 | Santana (outras localidades) | LC | MT | -13:24:33 | -56:36:02 |
| Santa Teresinha (povoado) | LC | BA | -13:00:44 | -42:25:11 | Santana (outras localidades) | LC | MT | -13:23:12 | -56:41:25 |
| Santa Teresinha (povoado) | LC | ES | -18:41:16 | -39:51:12 | Santana (outras localidades) | LC | PA | -1:48:14 | -48:43:01 |
| Santa Teresinha (vila) | LC | RS | -27:50:34 | -53:09:22 | Santana (outras localidades) | LC | PA | -1:41:29 | -55:48:50 |
| Santa Teresinha de Piracicaba (vila) | LC | SP | -22:40:25 | -47:41:14 | Santana (outras localidades) | LC | PA | -1:15:34 | -50:22:42 |
| Santa Teresinha do Salto (vila) | LC | SC | -27:48:27 | -50:30:09 | Santana (outras localidades) | LC | PA | -1:43:51 | -53:25:48 |
| Santa Teresinha, Igarapé | HD | RO | -13:28:21 | -60:49:32 | Santana (outras localidades) | LC | PA | -1:12:29 | -48:45:28 |
| Santa Tereza (cidade) | LC | RS | -29:10:08 | -51:44:06 | Santana (outras localidades) | LC | PI | -10:34:32 | -44:57:31 |
| Santa Tereza (vila) | LC | CE | -5:51:13 | -40:34:09 | Santana (outras localidades) | LC | PI | -8:43:15 | -43:57:30 |
| Santa Tereza (vila) | LC | CE | -4:20:43 | -40:59:41 | Santana (outras localidades) | LC | PR | -23:47:00 | -52:54:52 |
| Santa Tereza (vila) | LC | RS | -28:18:49 | -54:05:56 | Santana (outras localidades) | LC | RS | -29:29:48 | -56:23:11 |
| Santa Tereza de Goiás (cidade) | LC | GO | -13:42:50 | -49:00:54 | Santana (outras localidades) | LC | RS | -31:42:35 | -52:45:19 |
| Santa Tereza do Oeste (cidade) | LC | PR | -25:03:07 | -53:37:58 | Santana (outras localidades) | LC | RS | -28:52:54 | -51:25:30 |
| Santa Tereza do Tocantins (cidade) | LC | TO | -10:16:55 | -47:48:28 | Santana (outras localidades) | LC | SP | -21:03:06 | -48:25:59 |
| Santa Tereza, Rio | HD | PI | -5:39:16 | -42:58:30 | Santana (outras localidades) | LC | SP | -21:24:33 | -48:10:47 |
| Santa Terezinha (cidade) | LC | MT | -10:28:12 | -50:30:10 | Santana (outras localidades) | LC | TO | -10:59:26 | -48:23:59 |
| Santa Terezinha (cidade) | LC | PE | -7:22:40 | -37:28:48 | Sant'Ana (outras localidades) | LC | AM | 00:11:03 | -69:16:18 |
| Santa Terezinha (cidade) | LC | SC | -26:46:44 | -50:00:28 | Sant'Ana (outras localidades) | LC | MT | -16:36:31 | -55:47:35 |
| Santa Terezinha (vila) | LC | ES | -18:29:25 | -40:48:58 | Sant'Ana (outras localidades) | LC | MT | -11:01:29 | -56:00:52 |
| Santa Terezinha (vila) | LC | MS | -21:52:42 | -54:41:50 | Sant'Ana (outras localidades) | LC | PA | -5:34:05 | -55:48:38 |
| Santa Terezinha (vila) | LC | PE | -8:48:48 | -35:33:06 | Sant'Ana (outras localidades) | LC | PA | -3:49:53 | -53:44:51 |

**Nomes Geográficos da Base Cartográfica Contínua do Brasil ao Milionésimo - BCIM,
por categoria de informação, Unidade da Federação e coordenadas geográficas**

(continuação)

| Nomes geográficos | Categoria de informação | Unidade da Federação | Coordenadas geográficas | | Nomes geográficos | Categoria de informação | Unidade da Federação | Coordenadas geográficas | |
|--|-------------------------|----------------------|-------------------------|-----------|------------------------------|-------------------------|----------------------|-------------------------|-----------|
| | | | Latitude | Longitude | | | | Latitude | Longitude |
| Santana (povoado) | LC | AM | -2:34:16 | -57:59:16 | Santana, Arroio | HD | RS | -29:14:34 | -54:17:38 |
| Santana (povoado) | LC | BA | -13:36:08 | -42:53:08 | Santana, Arroio | HD | RS | -28:28:55 | -54:42:22 |
| Santana (povoado) | LC | CE | -6:17:48 | -38:35:33 | Santana, Córrego | HD | MG | -17:47:56 | -41:22:26 |
| Santana (povoado) | LC | ES | -18:34:16 | -39:45:35 | Santana, Córrego | HD | TO | -6:26:17 | -47:29:20 |
| Santana (povoado) | LC | MA | -1:56:41 | -44:48:20 | Santana, Córrego | HD | TO | -12:57:06 | -48:02:16 |
| Santana (povoado) | LC | MA | -2:42:45 | -45:15:26 | Santana, Farol | ST | MA | -2:15:33 | -43:36:20 |
| Santana (povoado) | LC | MG | -19:31:36 | -41:23:51 | Santana, Igarapé | HD | AM | -4:50:10 | -72:03:58 |
| Santana (povoado) | LC | MG | -20:31:16 | -42:29:10 | Santana, Igarapé | HD | AM | -5:02:57 | -72:11:44 |
| Santana (povoado) | LC | PA | -2:02:56 | -47:44:21 | Santana, Ilha | HD | PA | -1:14:15 | -48:47:00 |
| Santana (povoado) | LC | PB | -6:55:40 | -36:19:33 | Santana, Ilha | HD | RO | -9:09:21 | -64:31:50 |
| Santana (povoado) | LC | PI | -5:09:52 | -42:42:14 | Santana, Ilha de | HD | AP | -0:04:40 | -51:09:56 |
| Santana (povoado) | LC | RN | -5:19:50 | -37:18:33 | Santana, Ilha de | HD | MA | -2:18:08 | -43:40:14 |
| Santana (povoado) | LC | SC | -28:27:29 | -49:22:20 | Sant'Ana, Ilha de | HD | RJ | -22:24:22 | -41:42:11 |
| Santana (povoado) | LC | SP | -22:37:30 | -47:43:39 | Santana, Lago do | HD | PI | -2:56:15 | -41:23:16 |
| Santana (vila) | LC | PR | -25:56:32 | -51:14:58 | Santana, Lagoa do | HD | AM | -0:09:51 | -62:45:53 |
| Santana (vila) | LC | RS | -27:17:39 | -52:33:16 | Santana, Porto | ST | AP | -0:03:37 | -51:11:25 |
| Santana (vila) | LC | RS | -27:59:21 | -53:05:25 | Santana, Riacho | HD | BA | -13:39:20 | -43:03:55 |
| Santana (vila) | LC | RS | -28:20:28 | -53:54:13 | Santana, Riacho | HD | BA | -11:33:54 | -39:38:22 |
| Santana da Barra (povoado) | LC | MG | -18:43:50 | -42:31:09 | Santana, Riacho | HD | BA | -12:10:36 | -43:45:35 |
| Santana da Boa Vista (cidade) | LC | RS | -30:52:19 | -53:06:54 | Santana, Riacho | HD | BA | -10:15:45 | -41:38:35 |
| Santana da Ponte Pensa (cidade) | LC | SP | -20:15:10 | -50:47:49 | Santana, Riacho | HD | MA | -6:02:48 | -43:20:09 |
| Santana da Vargem (cidade) | LC | MG | -21:14:56 | -45:30:25 | Santana, Riacho | HD | PB | -7:33:51 | -38:18:53 |
| Santana de Caldas (vila) | LC | MG | -21:49:26 | -46:24:08 | Sant'Ana, Riacho de | HD | PI | -8:43:36 | -43:57:00 |
| Santana de Cataguases (cidade) | LC | MG | -21:17:13 | -42:33:25 | Sant'Ana, Riacho de | HD | TO | -9:08:25 | -47:11:17 |
| Santana de Mangueira (cidade) | LC | PB | -7:33:18 | -38:19:55 | Sant'Ana, Riacho de | HD | TO | -9:05:25 | -47:04:51 |
| Santana de Parnaíba (cidade) | LC | SP | -23:26:38 | -46:55:04 | Santana, Ribeirão | HD | DF | -16:02:05 | -47:46:42 |
| Santana de Patos (vila) | LC | MG | -18:49:39 | -46:34:58 | Santana, Ribeirão | HD | GO | -16:47:58 | -48:23:20 |
| Santana de Pirapama (cidade) | LC | MG | -19:00:21 | -44:02:34 | Santana, Ribeirão | HD | GO | -16:56:22 | -48:14:44 |
| Santana de São Joaquim (vila) | LC | PE | -8:34:29 | -35:53:30 | Santana, Ribeirão | HD | MA | -6:41:23 | -47:19:05 |
| Santana do Acaraú (cidade) | LC | CE | -3:27:39 | -40:12:43 | Santana, Ribeirão | HD | MG | -15:53:03 | -42:33:00 |
| Santana do Alfié (vila) | LC | MG | -19:46:00 | -42:51:47 | Santana, Ribeirão | HD | MG | -17:08:22 | -41:23:23 |
| Santana do Araçuaí (vila) | LC | MG | -16:45:21 | -41:24:01 | Santana, Ribeirão | HD | MG | -20:37:10 | -45:09:55 |
| Santana do Araguaia (cidade) | LC | PA | -9:30:18 | -50:37:30 | Santana, Ribeirão | HD | MG | -16:39:47 | -42:35:11 |
| Santana do Araguaia, Aeródromo | ST | PA | -9:20:05 | -50:20:59 | Santana, Ribeirão | HD | MG | -15:46:48 | -42:26:10 |
| Santana do Bonsucesso (povoado) | LC | SP | -22:40:11 | -44:12:03 | Santana, Ribeirão | HD | MT | -9:48:35 | -51:03:04 |
| Santana do Bujari (povoado) | LC | PA | -1:43:21 | -47:58:39 | Santana, Ribeirão | HD | PA | -9:42:48 | -50:29:25 |
| Santana do Cajari (outras localidades) | LC | AP | -0:47:45 | -51:43:13 | Santana, Ribeirão | HD | TO | -9:33:07 | -49:49:37 |
| Santana do Campestre (vila) | LC | MG | -21:16:02 | -42:55:56 | Santana, Rio | HD | BA | -13:26:53 | -39:56:07 |
| Santana do Capivari (vila) | LC | MG | -22:14:35 | -44:56:03 | Santana, Rio | HD | BA | -14:50:14 | -39:02:46 |
| Santana do Cariri (cidade) | LC | CE | -7:11:16 | -39:44:13 | Santana, Rio | HD | BA | -14:51:24 | -39:06:02 |
| Santana do Deserto (cidade) | LC | MG | -21:57:00 | -43:09:57 | Santana, Rio | HD | GO | -15:26:39 | -50:00:40 |
| Santana do Garambéu (cidade) | LC | MG | -21:36:03 | -44:06:14 | Santana, Rio | HD | MA | -5:49:47 | -46:29:45 |
| Santana do Guaporé (vila) | LC | RO | -11:42:46 | -62:29:11 | Santana, Rio | HD | MA | -6:25:09 | -46:52:33 |
| Santana do Ipanema (cidade) | LC | AL | -9:22:40 | -37:14:42 | Santana, Rio | HD | MA | -6:34:28 | -46:46:49 |
| Santana do Itararé (cidade) | LC | PR | -23:45:18 | -49:37:44 | Santana, Rio | HD | MG | -20:35:39 | -42:32:11 |
| Santana do Jacaré (cidade) | LC | MG | -20:53:52 | -45:07:51 | Santana, Rio | HD | MG | -20:40:02 | -45:27:59 |
| Santana do Livramento (cidade) | LC | RS | -30:53:27 | -55:31:58 | Santana, Rio | HD | MG | -20:40:06 | -45:20:49 |
| Santana do Livramento, Aeroclube de | ST | RS | -30:49:18 | -55:34:33 | Santana, Rio | HD | MG | -20:35:48 | -42:37:51 |
| Santana do Manhuaçu (cidade) | LC | MG | -20:06:28 | -41:55:30 | Santana, Rio | HD | MG | -20:19:40 | -42:28:20 |
| Santana do Maranhão (cidade) | LC | MA | -3:06:57 | -42:24:43 | Santana, Rio | HD | MG | -20:51:55 | -46:51:41 |
| Santana do Matos (cidade) | LC | RN | -5:57:28 | -36:39:21 | Santana, Rio | HD | MS | -19:24:29 | -51:36:08 |
| Santana do Mundaú (cidade) | LC | AL | -9:10:04 | -36:13:19 | Santana, Rio | HD | MS | -19:43:32 | -51:15:15 |
| Santana do Oeste (povoado) | LC | MT | -15:10:19 | -57:23:07 | Santana, Rio | HD | MS | -19:38:36 | -51:23:26 |
| Santana do Paraíso (cidade) | LC | MG | -19:21:50 | -42:34:08 | Santana, Rio | HD | MT | -14:23:27 | -56:50:47 |
| Santana do Paraopeba (vila) | LC | MG | -20:22:50 | -44:05:09 | Santana, Rio | HD | MT | -15:55:38 | -56:21:40 |
| Santana do Piauí (cidade) | LC | PI | -6:56:52 | -41:31:08 | Santana, Rio | HD | MT | -10:10:48 | -58:03:45 |
| Santana do Prata (povoado) | LC | MG | -19:49:07 | -44:50:43 | Santana, Rio | HD | MT | -14:19:45 | -56:39:38 |
| Santana do Riacho (cidade) | LC | MG | -19:10:08 | -43:42:50 | Santana, Rio | HD | MT | -14:25:02 | -56:49:06 |
| Santana do São Francisco (cidade) | LC | SE | -10:17:27 | -36:36:28 | Santana, Rio | HD | MT | -14:32:26 | -56:46:29 |
| Santana do Seridó (cidade) | LC | RN | -6:46:15 | -36:43:58 | Santana, Rio | HD | PR | -26:07:01 | -52:55:24 |
| Santana do Tabuleiro (vila) | LC | MG | -19:55:45 | -42:12:00 | Santana, Rio | HD | PR | -25:07:38 | -49:10:11 |
| Santana dos Brejos, Aeródromo | ST | BA | -12:58:32 | -44:02:19 | Santana, Rio | HD | PR | -25:55:37 | -51:15:35 |
| Santana dos Garrotes (cidade) | LC | PB | -7:23:02 | -37:59:09 | Santana, Rio | HD | RJ | -22:31:25 | -43:33:10 |
| Santana dos Montes (cidade) | LC | MG | -20:47:16 | -43:41:31 | Santana, Rio | HD | RN | -5:58:23 | -36:36:11 |
| Santana Velho (outras localidades) | LC | RS | -29:52:24 | -57:18:06 | Santana, Rio | HD | RN | -5:51:01 | -36:43:13 |
| Santana, Açude | HD | RN | -6:13:14 | -38:15:57 | Santana, Rio | HD | RS | -28:29:46 | -50:40:55 |
| Santana, Aldeia Indígena | LC | MT | -14:13:55 | -55:28:12 | Santana, Usina Energética | AG | GO | -13:53:01 | -47:23:02 |
| Santana, Arroio | HD | RS | -28:32:39 | -54:46:52 | Santana, Usina Energética de | AG | MG | -20:47:46 | -46:48:46 |

**Nomes Geográficos da Base Cartográfica Contínua do Brasil ao Milionésimo - BCIM,
 por categoria de informação, Unidade da Federação e coordenadas geográficas**

(continuação)

| Nomes geográficos | Categoria de informação | Unidade da Federação | Coordenadas geográficas | | Nomes geográficos | Categoria de informação | Unidade da Federação | Coordenadas geográficas | |
|--------------------------------------|-------------------------|----------------------|-------------------------|-----------|------------------------------------|-------------------------|----------------------|-------------------------|-----------|
| | | | Latitude | Longitude | | | | Latitude | Longitude |
| Santanésia (vila) | LC | RJ | -22:31:08 | -43:49:10 | Santo André (povoado) | LC | MT | -13:43:04 | -54:14:21 |
| Santanópolis (cidade) | LC | BA | -12:01:01 | -38:52:01 | Santo André (povoado) | LC | SP | -21:28:59 | -51:04:17 |
| Santarém (cidade) | LC | PA | -2:26:34 | -54:42:28 | Santo André, Igarapé | HD | RO | -11:01:09 | -64:56:10 |
| Santarém (cidade) | LC | PB | -6:29:24 | -38:28:33 | Santo André, Ribeirão | HD | MG | -16:18:59 | -46:27:57 |
| Santarém (outras localidades) | LC | BA | -13:15:47 | -42:11:00 | Santo André, Ribeirão | HD | MG | -16:24:59 | -46:06:06 |
| Santarém (vila) | LC | CE | -6:07:34 | -38:57:02 | Santo Ângelo (cidade) | LC | RS | -28:17:56 | -54:15:46 |
| Santarém Novo (cidade) | LC | PA | -0:55:44 | -47:23:49 | Santo Ângelo (outras localidades) | LC | MT | -11:11:48 | -51:41:23 |
| Santarém Novo (outras localidades) | LC | PA | -2:05:38 | -52:18:32 | Santo Ângelo, Aeródromo | ST | RS | -28:16:54 | -54:10:06 |
| Santarém, Aeroporto de | ST | PA | -2:25:27 | -54:47:07 | Santo Ângelo, Igarapé | HD | MT | -8:52:03 | -58:20:44 |
| Santarém, Farol | ST | PA | 00:39:05 | -50:06:00 | Santo Antônio (outras localidades) | LC | RS | -29:19:53 | -53:39:48 |
| Santarém, Igarapé | HD | AM | -6:51:28 | -58:49:32 | Santo Antônio (outras localidades) | LC | RS | -29:04:46 | -55:25:21 |
| Santarém, Igarapé | HD | MT | -9:21:21 | -58:46:10 | Santo Antoninho, Igarapé do | HD | PA | -7:07:43 | -51:51:31 |
| Santarém, Ilha | HD | AM | 01:05:50 | -67:39:46 | Santo Antônio (cidade) | LC | RN | -6:18:39 | -35:28:44 |
| Santarém, Ilha | HD | MA | -2:29:56 | -43:28:52 | Santo Antônio (outras localidades) | LC | AC | -8:35:58 | -70:33:11 |
| Santarém, Ilha | HD | MT | -9:10:06 | -58:39:54 | Santo Antônio (outras localidades) | LC | AC | -8:39:33 | -70:07:02 |
| Santarém, Ponta de | HD | PA | 00:37:52 | -50:04:35 | Santo Antônio (outras localidades) | LC | AC | -8:13:57 | -73:03:53 |
| Santarém, Porto | ST | PA | -2:24:57 | -54:43:09 | Santo Antônio (outras localidades) | LC | AC | -9:20:24 | -72:43:01 |
| Santarém, Rio | HD | BA | -13:44:36 | -39:12:36 | Santo Antônio (outras localidades) | LC | AM | -6:27:56 | -61:21:42 |
| Santarém-Mirim (outras localidades) | LC | PA | -2:28:31 | -54:14:21 | Santo Antônio (outras localidades) | LC | AM | -5:49:45 | -61:39:47 |
| Santarenzinho, Ilha | HD | RR | 02:32:01 | -60:49:02 | Santo Antônio (outras localidades) | LC | AM | -8:00:29 | -61:45:06 |
| Sant'Auta (vila) | LC | RS | -30:43:08 | -51:54:16 | Santo Antônio (outras localidades) | LC | AM | -4:23:37 | -69:48:41 |
| Santelmo (vila) | LC | SP | -22:11:38 | -48:52:34 | Santo Antônio (outras localidades) | LC | AM | -5:51:56 | -65:04:10 |
| Santiago (cidade) | LC | RS | -29:11:31 | -54:52:01 | Santo Antônio (outras localidades) | LC | AM | -3:08:44 | -57:46:05 |
| Santiago (outras localidades) | LC | BA | -9:37:24 | -43:17:59 | Santo Antônio (outras localidades) | LC | AM | -3:10:08 | -58:20:26 |
| Santiago (outras localidades) | LC | SC | -28:24:44 | -48:54:14 | Santo Antônio (outras localidades) | LC | AM | -6:56:30 | -70:41:39 |
| Santiago do Iguape (vila) | LC | BA | -12:41:29 | -38:51:18 | Santo Antônio (outras localidades) | LC | AM | -4:23:17 | -59:12:25 |
| Santiago do Sul (cidade) | LC | SC | -26:38:20 | -52:41:06 | Santo Antônio (outras localidades) | LC | AM | -7:27:11 | -69:37:14 |
| Santiago, Aeródromo | ST | RS | -29:12:52 | -54:50:30 | Santo Antônio (outras localidades) | LC | AM | -3:32:26 | -61:26:25 |
| Santiago, Arroio | HD | RS | -29:17:34 | -54:21:32 | Santo Antônio (outras localidades) | LC | AM | -2:16:41 | -58:33:13 |
| Santiago, Ponta do | HD | RS | -32:48:18 | -53:06:49 | Santo Antônio (outras localidades) | LC | AM | -6:04:14 | -59:05:21 |
| Santidade, Igarapé | HD | PA | -0:47:21 | -57:11:14 | Santo Antônio (outras localidades) | LC | AM | -3:22:02 | -63:36:14 |
| Santíssima Trindade (povoado) | LC | AM | -3:35:35 | -58:12:58 | Santo Antônio (outras localidades) | LC | AM | -4:59:01 | -71:45:29 |
| Santíssima Trindade (vila) | LC | ES | -20:28:01 | -41:35:21 | Santo Antônio (outras localidades) | LC | AM | -2:57:45 | -69:27:04 |
| Santíssimo, Córrego | HD | MT | -15:39:00 | -58:41:47 | Santo Antônio (outras localidades) | LC | AP | 01:03:22 | -50:04:27 |
| Santo Afonso (cidade) | LC | MT | -14:29:52 | -57:00:07 | Santo Antônio (outras localidades) | LC | BA | -14:17:48 | -42:20:13 |
| Santo Agostinho (outras localidades) | LC | CE | -6:25:00 | -39:37:09 | Santo Antônio (outras localidades) | LC | BA | -10:13:25 | -39:40:51 |
| Santo Agostinho (outras localidades) | LC | RS | -29:05:30 | -54:10:42 | Santo Antônio (outras localidades) | LC | BA | -10:50:21 | -42:39:07 |
| Santo Agostinho (vila) | LC | ES | -18:24:48 | -41:02:22 | Santo Antônio (outras localidades) | LC | BA | -11:10:52 | -40:51:33 |
| Santo Agostinho (vila) | LC | PE | -8:20:53 | -34:57:13 | Santo Antônio (outras localidades) | LC | BA | -11:08:24 | -43:30:39 |
| Santo Agostinho, Cabo de | HD | PE | -8:20:50 | -34:56:06 | Santo Antônio (outras localidades) | LC | BA | -11:29:54 | -39:36:38 |
| Santo Agostinho, Farol | ST | PE | -8:20:42 | -34:56:23 | Santo Antônio (outras localidades) | LC | GO | -13:30:45 | -46:20:26 |
| Santo Aleixo (povoado) | LC | PB | -7:19:08 | -37:23:40 | Santo Antônio (outras localidades) | LC | GO | -16:21:27 | -50:24:13 |
| Santo Aleixo (vila) | LC | RJ | -22:33:04 | -43:03:15 | Santo Antônio (outras localidades) | LC | GO | -13:55:21 | -46:38:40 |
| Santo Amaro (cidade) | LC | BA | -12:32:49 | -38:42:43 | Santo Antônio (outras localidades) | LC | GO | -16:44:20 | -50:20:00 |
| Santo Amaro (outras localidades) | LC | AC | -8:23:25 | -70:48:45 | Santo Antônio (outras localidades) | LC | GO | -15:49:10 | -49:08:10 |
| Santo Amaro (outras localidades) | LC | AM | -7:16:50 | -70:59:33 | Santo Antônio (outras localidades) | LC | GO | -17:19:55 | -50:41:41 |
| Santo Amaro (outras localidades) | LC | MS | -21:43:48 | -56:34:50 | Santo Antônio (outras localidades) | LC | GO | -17:56:03 | -49:55:58 |
| Santo Amaro (outras localidades) | LC | PA | -1:49:45 | -51:00:00 | Santo Antônio (outras localidades) | LC | MA | -4:50:56 | -46:41:03 |
| Santo Amaro da Imperatriz (cidade) | LC | SC | -27:41:16 | -48:46:44 | Santo Antônio (outras localidades) | LC | MA | -4:49:32 | -43:57:54 |
| Santo Amaro das Brotas (cidade) | LC | SE | -10:47:20 | -37:03:14 | Santo Antônio (outras localidades) | LC | MA | -5:22:12 | -43:30:32 |
| Santo Amaro de Campos (vila) | LC | RJ | -21:59:03 | -41:08:04 | Santo Antônio (outras localidades) | LC | MG | -17:36:07 | -45:38:51 |
| Santo Amaro do Maranhão (cidade) | LC | MA | -2:30:00 | -43:15:14 | Santo Antônio (outras localidades) | LC | MG | -15:18:08 | -45:14:28 |
| Santo Amaro do Sul (vila) | LC | RS | -29:55:59 | -51:53:30 | Santo Antônio (outras localidades) | LC | MS | -19:46:00 | -51:43:44 |
| Santo Amaro, Farol | ST | SP | -23:56:29 | -46:10:00 | Santo Antônio (outras localidades) | LC | MS | -22:03:21 | -56:07:02 |
| Santo Amaro, Igarapé | HD | AM | -4:43:54 | -58:11:11 | Santo Antônio (outras localidades) | LC | MS | -21:09:14 | -52:37:54 |
| Santo Amaro, Ilha | HD | PA | -1:47:36 | -50:26:33 | Santo Antônio (outras localidades) | LC | MS | -17:16:56 | -55:54:04 |
| Santo Amaro, Ilha de | HD | SP | -23:56:41 | -46:13:34 | Santo Antônio (outras localidades) | LC | MS | -21:25:10 | -55:22:23 |
| Santo Amaro, Lago | HD | MA | -2:28:28 | -43:14:28 | Santo Antônio (outras localidades) | LC | MS | -18:26:33 | -55:42:04 |
| Santo Anastácio (cidade) | LC | SP | -21:58:37 | -51:39:07 | Santo Antônio (outras localidades) | LC | MS | -22:47:48 | -55:38:24 |
| Santo Anastácio, Rio | HD | SP | -21:55:48 | -52:02:52 | Santo Antônio (outras localidades) | LC | MT | -15:02:45 | -56:57:18 |
| Santo Anastácio, Rio | HD | SP | -22:07:03 | -51:38:08 | Santo Antônio (outras localidades) | LC | MT | -14:53:54 | -53:48:26 |
| Santo André (cidade) | LC | PB | -7:13:04 | -36:37:58 | Santo Antônio (outras localidades) | LC | MT | -15:45:19 | -52:46:05 |
| Santo André (cidade) | LC | SP | -23:39:50 | -46:32:16 | Santo Antônio (outras localidades) | LC | MT | -15:50:57 | -58:32:23 |
| Santo André (outras localidades) | LC | BA | -12:15:49 | -42:06:05 | Santo Antônio (outras localidades) | LC | MT | -16:53:28 | -58:21:21 |
| Santo André (outras localidades) | LC | MT | -9:43:42 | -56:07:15 | Santo Antônio (outras localidades) | LC | PA | -1:52:07 | -55:38:15 |
| Santo André (outras localidades) | LC | PA | -1:09:11 | -49:11:51 | Santo Antônio (outras localidades) | LC | PA | -0:39:57 | -50:49:02 |
| Santo André (outras localidades) | LC | PR | -24:46:59 | -50:11:53 | Santo Antônio (outras localidades) | LC | PA | -0:45:00 | -56:16:48 |
| Santo André (povoado) | LC | BA | -16:10:58 | -38:59:03 | Santo Antônio (outras localidades) | LC | PA | -1:34:35 | -55:58:05 |

**Nomes Geográficos da Base Cartográfica Contínua do Brasil ao Milionésimo - BCIM,
por categoria de informação, Unidade da Federação e coordenadas geográficas**

(continuação)

| Nomes geográficos | Categoria de informação | Unidade da Federação | Coordenadas geográficas | | Nomes geográficos | Categoria de informação | Unidade da Federação | Coordenadas geográficas | |
|------------------------------------|-------------------------|----------------------|-------------------------|-----------|---|-------------------------|----------------------|-------------------------|-----------|
| | | | Latitude | Longitude | | | | Latitude | Longitude |
| Santo Antônio (outras localidades) | LC | PA | -2:48:00 | -48:28:21 | Santo Antônio da Alegria (cidade) | LC | SP | -21:05:13 | -47:09:03 |
| Santo Antônio (outras localidades) | LC | PA | -1:44:36 | -55:31:15 | Santo Antônio da Barra (cidade) | LC | GO | -17:33:39 | -50:38:02 |
| Santo Antônio (outras localidades) | LC | PA | -5:29:06 | -57:05:32 | Santo Antônio da Barra (povoado) | LC | MT | -16:28:15 | -56:06:12 |
| Santo Antônio (outras localidades) | LC | PA | -1:53:34 | -55:57:37 | Santo Antônio da Boa Vista (vila) | LC | MG | -15:52:02 | -44:08:41 |
| Santo Antônio (outras localidades) | LC | PA | -5:21:43 | -49:44:24 | Santo Antônio da Cachoeira (outras localidades) | LC | AP | -0:39:04 | -52:29:58 |
| Santo Antônio (outras localidades) | LC | PA | -5:08:05 | -48:48:38 | Santo Antônio da Esperança (povoado) | LC | GO | -17:14:48 | -48:34:36 |
| Santo Antônio (outras localidades) | LC | PA | -1:29:40 | -50:39:00 | Santo Antônio da Estiva (vila) | LC | SP | -21:53:31 | -49:24:47 |
| Santo Antônio (outras localidades) | LC | PA | -1:09:57 | -50:13:37 | Santo Antônio da Fortaleza (vila) | LC | MG | -19:09:39 | -42:53:56 |
| Santo Antônio (outras localidades) | LC | PI | -8:04:34 | -43:55:59 | Santo Antônio da Laguna (outras localidades) | LC | GO | -14:51:39 | -48:51:45 |
| Santo Antônio (outras localidades) | LC | PI | -8:11:25 | -44:50:17 | Santo Antônio da Patrulha (cidade) | LC | RS | -29:49:04 | -50:31:12 |
| Santo Antônio (outras localidades) | LC | PR | -23:08:27 | -51:04:29 | Santo Antônio da Pedra Bonita (povoado) | LC | MG | -20:07:20 | -41:41:28 |
| Santo Antônio (outras localidades) | LC | PR | -23:40:43 | -52:02:44 | Santo Antônio da Pindoba (vila) | LC | CE | -3:57:42 | -41:05:35 |
| Santo Antônio (outras localidades) | LC | RO | -10:10:22 | -62:06:34 | Santo Antônio da Platina (cidade) | LC | PR | -23:17:42 | -50:04:37 |
| Santo Antônio (outras localidades) | LC | RS | -31:23:47 | -53:54:03 | Santo Antônio da Serra (povoado) | LC | MG | -20:15:36 | -44:34:54 |
| Santo Antônio (outras localidades) | LC | RS | -30:41:09 | -52:40:56 | Santo Antônio da Tapera (povoado) | LC | MG | -18:26:47 | -43:14:21 |
| Santo Antônio (outras localidades) | LC | RS | -28:43:54 | -51:58:55 | Santo Antônio da Vargem Alegre (vila) | LC | MG | -20:19:22 | -44:11:11 |
| Santo Antônio (outras localidades) | LC | RS | -28:43:41 | -50:49:10 | Santo Antônio da Várzea (povoado) | LC | MG | -17:57:28 | -43:04:34 |
| Santo Antônio (outras localidades) | LC | RS | -31:44:16 | -53:00:40 | Santo Antônio da Ventania (povoado) | LC | MG | -20:57:13 | -42:35:52 |
| Santo Antônio (outras localidades) | LC | RS | -29:41:41 | -55:17:22 | Santo Antônio das Minas Vermelhas, Ribeirão | HD | MG | -18:25:26 | -46:51:33 |
| Santo Antônio (outras localidades) | LC | RS | -30:06:53 | -52:14:59 | Santo Antônio das Missões (cidade) | LC | RS | -28:30:39 | -55:13:40 |
| Santo Antônio (outras localidades) | LC | RS | -28:06:53 | -54:19:53 | Santo Antônio das Perobas (outras localidades) | LC | SP | -20:59:00 | -49:34:45 |
| Santo Antônio (outras localidades) | LC | RS | -31:14:33 | -55:04:34 | Santo Antônio das Posses (povoado) | LC | MG | -20:36:47 | -43:06:55 |
| Santo Antônio (outras localidades) | LC | RS | -29:57:08 | -57:06:41 | Santo Antônio das Queimadas (vila) | LC | PE | -8:45:03 | -36:11:41 |
| Santo Antônio (outras localidades) | LC | SP | -23:35:38 | -49:27:23 | Santo Antônio de Barcelona (vila) | LC | BA | -17:30:58 | -40:06:50 |
| Santo Antônio (outras localidades) | LC | SP | -21:38:45 | -51:41:34 | Santo Antônio de Castro (vila) | LC | RS | -29:18:00 | -51:35:18 |
| Santo Antônio (outras localidades) | LC | SP | -24:32:36 | -47:32:51 | Santo Antônio de Goiás (cidade) | LC | GO | -16:29:02 | -49:18:39 |
| Santo Antônio (outras localidades) | LC | SP | -21:23:27 | -48:24:01 | Santo Antônio de Jesus (cidade) | LC | BA | -12:58:08 | -39:15:39 |
| Santo Antônio (outras localidades) | LC | SP | -21:54:28 | -51:32:22 | Santo Antônio de Lisboa (cidade) | LC | PI | -6:58:51 | -41:14:02 |
| Santo Antônio (outras localidades) | LC | SP | -20:55:50 | -51:11:13 | Santo Antônio de Lisboa (vila) | LC | SC | -27:30:21 | -48:31:10 |
| Santo Antônio (outras localidades) | LC | TO | -6:47:35 | -48:11:58 | Santo Antônio de Nova Belém (vila) | LC | MG | -18:28:27 | -41:02:02 |
| Santo Antônio (outras localidades) | LC | TO | -10:06:41 | -48:38:10 | Santo Antônio de Pádua (cidade) | LC | RJ | -21:32:20 | -42:10:48 |
| Santo Antônio (outras localidades) | LC | TO | -10:47:41 | -49:16:22 | Santo Antônio de Pelotas (outras localidades) | LC | SC | -28:12:21 | -50:43:58 |
| Santo Antônio (povoado) | LC | AL | -9:27:31 | -36:01:20 | Santo Antônio de Posse (cidade) | LC | SP | -22:36:21 | -46:55:08 |
| Santo Antônio (povoado) | LC | AL | -9:39:38 | -37:18:51 | Santo Antônio de Russas, Açude | HD | CE | -4:51:28 | -38:11:18 |
| Santo Antônio (povoado) | LC | BA | -17:20:55 | -39:42:11 | Santo Antônio de Abunari, Rio | HD | AM | -1:11:04 | -60:45:58 |
| Santo Antônio (povoado) | LC | BA | -14:53:01 | -39:04:51 | Santo Antônio do Amaciã (outras localidades) | LC | AM | -5:33:55 | -64:15:59 |
| Santo Antônio (povoado) | LC | BA | -12:04:33 | -38:48:18 | Santo Antônio do Amparo (cidade) | LC | MG | -20:56:45 | -44:55:08 |
| Santo Antônio (povoado) | LC | BA | -10:24:03 | -39:03:11 | Santo Antônio do Amparo, Aeródromo | ST | MG | -20:54:39 | -44:53:38 |
| Santo Antônio (povoado) | LC | BA | -12:13:55 | -38:25:18 | Santo Antônio do Aracanguá (cidade) | LC | SP | -20:56:13 | -50:29:45 |
| Santo Antônio (povoado) | LC | BA | -12:23:52 | -37:56:16 | Santo Antônio do Aventureiro (cidade) | LC | MG | -21:45:28 | -42:48:57 |
| Santo Antônio (povoado) | LC | ES | -19:04:58 | -40:25:20 | Santo Antônio do Bom Retiro (vila) | LC | RS | -28:33:03 | -53:10:33 |
| Santo Antônio (povoado) | LC | ES | -20:27:59 | -41:16:31 | Santo Antônio do Bonari (outras localidades) | LC | RR | 03:37:39 | -59:59:03 |
| Santo Antônio (povoado) | LC | MA | -5:34:52 | -44:07:16 | Santo Antônio do Boqueirão (vila) | LC | MG | -16:31:23 | -46:43:46 |
| Santo Antônio (povoado) | LC | MA | -2:35:43 | -43:20:57 | Santo Antônio do Caiuá (cidade) | LC | PR | -22:44:06 | -52:20:31 |
| Santo Antônio (povoado) | LC | MA | -2:43:01 | -42:49:36 | Santo Antônio do Canaã (vila) | LC | ES | -19:49:28 | -40:39:25 |
| Santo Antônio (povoado) | LC | MA | -1:30:27 | -45:26:08 | Santo Antônio do Capiruan (outras localidades) | LC | AM | -6:37:53 | -64:29:26 |
| Santo Antônio (povoado) | LC | MG | -19:32:05 | -42:05:57 | Santo Antonio do Capiruan, Enseada do | HD | AM | -6:38:31 | -64:27:51 |
| Santo Antônio (povoado) | LC | PA | -7:51:52 | -49:57:26 | Santo Antônio do Caracaru (outras localidades) | LC | PA | -0:55:32 | -52:26:51 |
| Santo Antônio (povoado) | LC | PI | -7:59:02 | -41:30:28 | Santo Antônio do Costa (povoado) | LC | MG | -18:25:45 | -42:19:08 |
| Santo Antônio (povoado) | LC | RJ | -22:38:36 | -43:33:50 | Santo Antônio do Cruzeiro (vila) | LC | MG | -21:12:03 | -45:17:58 |
| Santo Antônio (povoado) | LC | RN | -6:35:45 | -36:34:20 | Santo Antônio do Cruzeiro, Ribeirão | HD | MG | -18:52:46 | -43:30:10 |
| Santo Antônio (povoado) | LC | RO | -12:32:16 | -63:30:55 | Santo Antônio do Descoberto (cidade) | LC | GO | -15:56:24 | -48:15:18 |
| Santo Antônio (povoado) | LC | RS | -27:41:26 | -54:43:13 | Santo Antônio do Descoberto, Aeródromo | ST | GO | -15:55:48 | -48:19:59 |
| Santo Antônio (povoado) | LC | SC | -27:58:33 | -48:56:31 | Santo Antônio do Formoso (outras localidades) | LC | MT | -14:24:00 | -55:44:46 |
| Santo Antônio (povoado) | LC | SP | -20:27:31 | -50:11:46 | Santo Antônio do Glória (vila) | LC | MG | -20:58:28 | -42:17:15 |
| Santo Antônio (povoado) | LC | SP | -20:47:28 | -48:47:49 | Santo Antônio do Grama (cidade) | LC | MG | -20:18:50 | -42:36:32 |
| Santo Antonio (vila) | LC | CE | -4:41:55 | -40:40:23 | Santo Antônio do Guiné (povoado) | LC | MG | -20:43:41 | -43:17:05 |
| Santo Antônio (vila) | LC | CE | -7:09:09 | -38:53:03 | Santo Antônio do Içá (cidade) | LC | AM | -3:06:07 | -67:56:24 |
| Santo Antônio (vila) | LC | CE | -6:34:36 | -38:57:57 | Santo Antônio do Imbé (vila) | LC | RJ | -21:59:06 | -41:52:47 |
| Santo Antônio (vila) | LC | CE | -6:06:52 | -39:15:36 | Santo Antônio do Iratim (vila) | LC | PR | -26:08:56 | -51:24:19 |
| Santo Antônio (vila) | LC | CE | -5:23:49 | -40:37:57 | Santo Antônio do Itambé (cidade) | LC | MG | -18:27:57 | -43:18:25 |
| Santo Antônio (vila) | LC | ES | -18:45:19 | -40:48:47 | Santo Antônio do Itatira (outras localidades) | LC | PA | -2:35:38 | -50:58:40 |
| Santo Antônio (vila) | LC | PE | -8:44:32 | -36:51:38 | Santo Antônio do Jacinto (cidade) | LC | MG | -16:32:02 | -40:10:33 |
| Santo Antônio (vila) | LC | RS | -28:18:47 | -54:02:45 | Santo Antônio do Jardim (cidade) | LC | SP | -22:06:57 | -46:40:48 |
| Santo Antônio (vila) | LC | RS | -27:53:44 | -53:52:18 | Santo Antônio do Leite (vila) | LC | MG | -20:21:21 | -43:43:26 |
| Santo Antônio (vila) | LC | RS | -28:07:02 | -54:47:45 | Santo Antônio do Leverger (cidade) | LC | MT | -15:51:57 | -56:04:37 |
| Santo Antônio (vila) | LC | RS | -28:47:18 | -51:54:58 | Santo Antônio do Leverger, Aeródromo | ST | MT | -15:51:07 | -56:05:15 |
| Santo Antônio (vila) | LC | SC | -27:11:01 | -52:07:12 | Santo Antônio do Manhuaçu (vila) | LC | MG | -19:40:58 | -41:50:30 |

**Nomes Geográficos da Base Cartográfica Contínua do Brasil ao Milionésimo - BCIM,
 por categoria de informação, Unidade da Federação e coordenadas geográficas**

(continuação)

| Nomes geográficos | Categoria de informação | Unidade da Federação | Coordenadas geográficas | | Nomes geográficos | Categoria de informação | Unidade da Federação | Coordenadas geográficas | |
|---|-------------------------|----------------------|-------------------------|-----------|---------------------------|-------------------------|----------------------|-------------------------|-----------|
| | | | Latitude | Longitude | | | | Latitude | Longitude |
| Santo Antônio do Monte (cidade) | LC | MG | -20:05:13 | -45:17:38 | Santo Antônio, Igarapé | HD | AM | -7:50:52 | -68:32:11 |
| Santo Antônio do Mucuri (vila) | LC | MG | -17:47:22 | -41:58:15 | Santo Antônio, Igarapé | HD | AM | -2:09:03 | -63:00:01 |
| Santo Antônio do Muqui (vila) | LC | ES | -21:00:32 | -41:28:08 | Santo Antônio, Igarapé | HD | AM | -1:58:14 | -61:33:49 |
| Santo Antônio do Norte (vila) | LC | MG | -18:48:26 | -43:30:30 | Santo Antônio, Igarapé | HD | AM | -4:58:40 | -60:45:44 |
| Santo Antônio do Palma (cidade) | LC | RS | -28:29:49 | -52:01:30 | Santo Antônio, Igarapé | HD | MA | -2:48:35 | -45:42:41 |
| Santo Antônio do Palmital (vila) | LC | PR | -23:49:18 | -51:25:39 | Santo Antônio, Igarapé | HD | PA | 01:06:43 | -55:29:25 |
| Santo Antônio do Paraíso (cidade) | LC | PR | -23:29:38 | -50:38:45 | Santo Antônio, Igarapé | HD | PA | -6:43:19 | -57:30:58 |
| Santo Antônio do Paraíso (outras localidades) | LC | MT | -17:29:28 | -55:13:42 | Santo Antônio, Ilha | HD | PA | -5:20:28 | -57:00:17 |
| Santo Antônio do Paranapanema (vila) | LC | SP | -22:54:00 | -50:24:54 | Santo Antônio, Ilha de | HD | AM | -6:46:18 | -62:28:42 |
| Santo Antônio do Pinhal (cidade) | LC | SP | -22:49:37 | -45:39:46 | Santo Antônio, Ilha de | HD | PA | -6:04:57 | -52:33:16 |
| Santo Antônio do Pinhal, Área de Proteção Ambiental | LM | SP | -22:49:42 | -45:42:14 | Santo Antônio, Lago | HD | AM | -7:29:11 | -65:23:36 |
| Santo Antônio do Pirapetinga (vila) | LC | MG | -20:36:29 | -43:19:45 | Santo Antônio, Lago | HD | AM | -6:49:14 | -62:24:43 |
| Santo Antônio do Planalto (cidade) | LC | RS | -28:23:45 | -52:41:27 | Santo Antônio, Lagoa | HD | BA | -10:26:06 | -42:34:28 |
| Santo Antônio do Pontal (vila) | LC | MG | -18:47:31 | -42:04:04 | Santo Antônio, Lagoa | HD | SC | -28:28:27 | -48:48:51 |
| Santo Antônio do Porto (povoado) | LC | MG | -18:45:42 | -42:10:37 | Santo Antônio, Restinga | HD | RS | -30:27:53 | -54:24:52 |
| Santo Antônio do Porto (vila) | LC | MG | -21:32:43 | -44:10:52 | Santo Antônio, Restinga | HD | RS | -30:33:16 | -54:26:05 |
| Santo Antônio do Potengi (vila) | LC | RN | -5:46:00 | -35:15:27 | Santo Antônio, Riacho | HD | BA | -12:47:41 | -40:02:58 |
| Santo Antônio do Pousalegre (vila) | LC | ES | -18:28:43 | -40:22:43 | Santo Antônio, Riacho | HD | BA | -13:34:37 | -43:12:04 |
| Santo Antônio do Quinze (vila) | LC | ES | -18:29:07 | -40:26:58 | Santo Antônio, Riacho | HD | BA | -14:02:25 | -44:38:00 |
| Santo Antônio do Retiro (cidade) | LC | MG | -15:20:20 | -42:37:26 | Santo Antônio, Riacho | HD | PE | -7:40:10 | -40:04:41 |
| Santo Antônio do Rio Abaixo (cidade) | LC | MG | -19:13:40 | -43:15:14 | Santo Antônio, Riacho | HD | PI | -4:22:46 | -42:16:17 |
| Santo Antônio do Rio das Mortes (povoado) | LC | MT | -12:16:42 | -50:57:49 | Santo Antônio, Ribeirão | HD | GO | -17:53:43 | -48:55:59 |
| Santo Antônio do Rio Doce (vila) | LC | MG | -19:29:43 | -41:00:26 | Santo Antônio, Ribeirão | HD | GO | -17:46:07 | -48:19:59 |
| Santo Antônio do Rio Verde (vila) | LC | GO | -17:56:33 | -47:28:08 | Santo Antônio, Ribeirão | HD | GO | -17:41:31 | -49:01:19 |
| Santo Antônio do Salto (vila) | LC | MG | -20:29:53 | -43:27:24 | Santo Antônio, Ribeirão | HD | GO | -16:26:44 | -51:16:29 |
| Santo Antônio do Sudoeste (cidade) | LC | PR | -26:04:12 | -53:43:22 | Santo Antônio, Ribeirão | HD | MG | -18:46:42 | -44:30:17 |
| Santo Antônio do Suiá (outras localidades) | LC | MT | -11:08:52 | -52:53:54 | Santo Antônio, Ribeirão | HD | MG | -20:58:46 | -43:16:01 |
| Santo Antônio do Surubim (povoado) | LC | MG | -18:08:39 | -42:12:05 | Santo Antônio, Ribeirão | HD | MG | -17:20:49 | -42:42:04 |
| Santo Antônio do Tauá (cidade) | LC | PA | -1:09:07 | -48:07:44 | Santo Antônio, Ribeirão | HD | MG | -20:30:48 | -45:00:59 |
| Santo Antônio dos Alves (outras localidades) | LC | MA | -4:17:05 | -43:47:10 | Santo Antônio, Ribeirão | HD | MG | -19:01:53 | -47:01:05 |
| Santo Antônio dos Araújo (vila) | LC | MG | -18:00:55 | -42:31:16 | Santo Antônio, Ribeirão | HD | MG | -18:43:41 | -44:20:57 |
| Santo Antônio dos Campos (vila) | LC | MG | -20:06:16 | -44:58:04 | Santo Antônio, Ribeirão | HD | MG | -17:39:59 | -42:48:07 |
| Santo Antônio dos Fernandes (vila) | LC | CE | -3:35:35 | -40:29:34 | Santo Antônio, Ribeirão | HD | MG | -16:24:51 | -41:36:51 |
| Santo Antônio dos Lopes (cidade) | LC | MA | -4:52:08 | -44:21:36 | Santo Antônio, Ribeirão | HD | MS | -21:26:31 | -55:27:04 |
| Santo Antônio dos Milagres (cidade) | LC | PI | -6:02:49 | -42:42:36 | Santo Antônio, Ribeirão | HD | MS | -19:05:34 | -54:29:34 |
| Santo Antônio dos Palmares (vila) | LC | PE | -8:45:37 | -35:41:19 | Santo Antônio, Ribeirão | HD | MT | -14:04:33 | -57:05:37 |
| Santo Antônio dos Pinheiros (vila) | LC | RS | -28:14:26 | -52:06:10 | Santo Antônio, Ribeirão | HD | SP | -22:06:50 | -51:53:03 |
| Santo Antônio dos Vieira (povoado) | LC | MA | -4:35:52 | -44:48:53 | Santo Antônio, Rio | HD | AP | 01:18:16 | -51:47:24 |
| Santo Antônio dos Vieiras (povoado) | LC | SP | -20:37:47 | -48:16:33 | Santo Antônio, Rio | HD | BA | -12:34:14 | -41:20:44 |
| Santo Antônio Grande, Igarapé | HD | AM | -6:04:47 | -58:59:36 | Santo Antônio, Rio | HD | BA | -13:24:09 | -41:10:57 |
| Santo Antônio, Açude | HD | RN | -5:54:11 | -37:31:01 | Santo Antônio, Rio | HD | BA | -9:05:07 | -40:53:56 |
| Santo Antônio, Aeródromo | ST | GO | -15:55:46 | -48:19:57 | Santo Antônio, Rio | HD | BA | -8:48:32 | -39:22:15 |
| Santo Antônio, Aldeia Indígena | LC | MA | -2:44:25 | -45:43:57 | Santo Antônio, Rio | HD | BA | -16:07:42 | -39:16:47 |
| Santo Antônio, Arroio | HD | RS | -28:48:03 | -55:37:06 | Santo Antônio, Rio | HD | BA | -11:09:27 | -44:50:07 |
| Santo Antônio, Arroio | HD | RS | -30:44:42 | -54:29:45 | Santo Antônio, Rio | HD | BA | -13:25:53 | -45:27:08 |
| Santo Antônio, Cachoeira | HD | AM | -8:35:32 | -65:33:12 | Santo Antônio, Rio | HD | BA | -10:58:17 | -40:53:58 |
| Santo Antônio, Cachoeira | HD | PA | -3:31:43 | -49:13:54 | Santo Antônio, Rio | HD | BA | -10:09:58 | -39:41:36 |
| Santo Antônio, Córrego | HD | BA | -12:15:42 | -42:00:22 | Santo Antônio, Rio | HD | BA | -13:18:21 | -45:03:43 |
| Santo Antônio, Córrego | HD | GO | -14:21:53 | -50:11:16 | Santo Antônio, Rio | HD | GO | -13:28:07 | -47:52:48 |
| Santo Antônio, Córrego | HD | GO | -14:18:36 | -50:06:13 | Santo Antônio, Rio | HD | MG | -20:15:31 | -46:48:52 |
| Santo Antônio, Córrego | HD | MG | -18:07:32 | -46:16:49 | Santo Antônio, Rio | HD | MG | -20:09:02 | -46:26:35 |
| Santo Antônio, Córrego | HD | MG | -16:26:48 | -42:56:54 | Santo Antônio, Rio | HD | MG | -19:09:28 | -42:30:04 |
| Santo Antônio, Córrego | HD | MG | -18:23:06 | -44:40:06 | Santo Antônio, Rio | HD | MG | -19:20:10 | -40:59:40 |
| Santo Antônio, Córrego | HD | MG | -18:23:56 | -44:45:40 | Santo Antônio, Rio | HD | MG | -20:56:59 | -44:17:23 |
| Santo Antônio, Córrego | HD | MT | -11:08:36 | -56:30:26 | Santo Antônio, Rio | HD | MG | -18:18:05 | -45:57:58 |
| Santo Antônio, Córrego | HD | MT | -11:05:21 | -56:02:18 | Santo Antônio, Rio | HD | MG | -19:13:33 | -43:12:24 |
| Santo Antônio, Córrego | HD | MT | -11:43:55 | -53:08:36 | Santo Antônio, Rio | HD | MG | -17:52:22 | -45:43:32 |
| Santo Antônio, Córrego | HD | SP | -22:07:44 | -50:22:22 | Santo Antônio, Rio | HD | MS | -21:35:45 | -55:47:59 |
| Santo Antônio, Estação Ferroviária | ST | PI | -5:16:01 | -41:43:01 | Santo Antônio, Rio | HD | RS | -28:12:55 | -51:54:37 |
| Santo Antônio, Igarapé | HD | AC | -10:44:31 | -68:36:35 | Santo Antônio, Rio | HD | SC | -26:55:25 | -51:22:02 |
| Santo Antônio, Igarapé | HD | AC | -9:58:05 | -70:19:40 | Santo Antônio, Rio | HD | TO | -11:51:28 | -48:55:27 |
| Santo Antônio, Igarapé | HD | AC | -9:49:44 | -70:10:48 | Santo Antônio, Rio | HD | TO | -12:08:50 | -49:21:39 |
| Santo Antônio, Igarapé | HD | AC | -9:06:25 | -69:16:45 | Santo Atanazio, Aeródromo | ST | AM | 00:24:00 | -69:18:00 |
| Santo Antônio, Igarapé | HD | AC | -9:06:52 | -69:03:28 | Santo Augusto (cidade) | LC | RS | -27:51:03 | -53:46:37 |
| Santo Antônio, Igarapé | HD | AM | -7:32:23 | -64:32:30 | Santo Cristo (cidade) | LC | RS | -27:49:26 | -54:39:46 |
| Santo Antônio, Igarapé | HD | AM | -1:40:48 | -60:06:46 | Santo Cristo, Ponta | HD | RN | -5:06:14 | -35:41:43 |
| Santo Antônio, Igarapé | HD | AM | -4:45:33 | -60:14:16 | Santo Cristo, Rio | HD | MT | -12:56:12 | -54:38:50 |
| | | | | | Santo Cristo, Rio | HD | RS | -27:48:42 | -54:33:29 |

**Nomes Geográficos da Base Cartográfica Contínua do Brasil ao Milionésimo - BCIM,
por categoria de informação, Unidade da Federação e coordenadas geográficas**

(continuação)

| Nomes geográficos | Categoria de informação | Unidade da Federação | Coordenadas geográficas | | Nomes geográficos | Categoria de informação | Unidade da Federação | Coordenadas geográficas | |
|---------------------------------------|-------------------------|----------------------|-------------------------|-----------|---|-------------------------|----------------------|-------------------------|-----------|
| | | | Latitude | Longitude | | | | Latitude | Longitude |
| Santo Eduardo (vila) | LC | RJ | -21:12:53 | -41:28:02 | Santos Dumont (povoado) | LC | MA | -4:32:00 | -43:56:27 |
| Santo Elias (outras localidades) | LC | AC | -7:46:35 | -72:36:20 | Santos Dumont, Aeródromo | ST | MT | -15:41:12 | -58:06:39 |
| Santo Estêvão (cidade) | LC | BA | -12:25:48 | -39:15:03 | Santos Dumont, Aeródromo | ST | PA | -7:00:44 | -55:52:28 |
| Santo Estêvão (outras localidades) | LC | BA | -12:42:48 | -38:36:23 | Santos Dumont, Aeroporto | ST | RJ | -22:55:12 | -43:10:23 |
| Santo Estêvão (outras localidades) | LC | GO | -14:05:00 | -46:54:52 | Santos Reis (vila) | LC | RS | -29:35:39 | -51:30:11 |
| Santo Estêvão (outras localidades) | LC | MA | -7:21:54 | -45:11:49 | Santos, Baía de | HD | SP | -24:00:10 | -46:20:26 |
| Santo Estêvão (outras localidades) | LC | PA | -4:22:27 | -53:39:55 | Santos, Porto | ST | SP | -23:55:35 | -46:19:21 |
| Santo Estêvão (outras localidades) | LC | TO | -12:56:49 | -47:10:13 | Santuária (outras localidades) | LC | RS | -29:44:23 | -53:30:49 |
| Santo Estevão (povoado) | LC | RN | -5:58:47 | -35:42:34 | São Francisco, Aeródromo | ST | PR | -22:47:18 | -53:11:50 |
| Santo Estêvão, Riacho | HD | MA | -5:56:11 | -45:10:54 | São Bartolomeu, Riacho | HD | BA | -9:28:34 | -41:48:12 |
| Santo Estêvão, Riacho | HD | MA | -6:10:32 | -45:07:27 | São Bartolomeu (vila) | HD | RO | -11:05:43 | -64:38:20 |
| Santo Estevão, Ribeirão | HD | MG | -19:22:11 | -42:12:04 | São Bartolomeu (povoado) | LC | GO | -16:33:42 | -47:46:52 |
| Santo Eugênio (povoado) | LC | PI | -8:10:42 | -41:47:57 | São Bartolomeu (povoado) | LC | MG | -21:25:13 | -46:25:07 |
| Santo Eusébio (outras localidades) | LC | AM | -4:24:01 | -71:04:20 | São Bartolomeu (vila) | LC | CE | -6:36:58 | -39:29:32 |
| Santo Expedito (cidade) | LC | SP | -21:51:03 | -51:23:31 | São Bartolomeu (vila) | LC | MG | -20:19:07 | -43:35:01 |
| Santo Expedito do Sul (cidade) | LC | RS | -27:54:28 | -51:38:42 | São Bartolomeu, Ribeirão | HD | MG | -17:41:24 | -45:57:54 |
| Santo Expedito, Aeródromo | ST | SP | -21:08:30 | -51:32:45 | São Bartolomeu, Rio | HD | GO | -16:20:50 | -47:47:13 |
| Santo Henrique (outras localidades) | LC | PA | -0:41:50 | -49:10:14 | São Bartolomeu, Rio | HD | GO | -14:02:59 | -47:19:31 |
| Santo Henrique (outras localidades) | LC | PA | -1:06:21 | -49:05:15 | São Benedito (cidade) | LC | CE | -4:02:56 | -40:51:54 |
| Santo Hilário (vila) | LC | MG | -20:39:46 | -45:50:32 | São Benedito (outras localidades) | LC | AM | -4:20:29 | -59:57:27 |
| Santo Hipólito (cidade) | LC | MG | -18:17:49 | -44:13:22 | São Benedito (outras localidades) | LC | AP | 01:10:03 | -50:48:55 |
| Santo Ildefonso (outras localidades) | LC | MT | -14:45:20 | -52:52:30 | São Benedito (outras localidades) | LC | GO | -15:55:06 | -49:47:47 |
| Santo Inácio (cidade) | LC | PR | -22:41:52 | -51:47:38 | São Benedito (outras localidades) | LC | GO | -17:07:39 | -49:36:24 |
| Santo Inácio (outras localidades) | LC | PA | -8:17:26 | -55:07:10 | São Benedito (outras localidades) | LC | MT | -9:39:20 | -60:37:43 |
| Santo Inácio (outras localidades) | LC | RS | -29:29:11 | -54:18:18 | São Benedito (outras localidades) | LC | PA | -3:01:26 | -54:52:58 |
| Santo Inácio (povoado) | LC | MT | -15:21:24 | -60:18:12 | São Benedito (outras localidades) | LC | PA | -2:31:25 | -49:15:04 |
| Santo Inácio (vila) | LC | BA | -11:06:41 | -42:43:21 | São Benedito (outras localidades) | LC | PA | -1:53:48 | -49:10:32 |
| Santo Inácio (vila) | LC | RS | -28:30:34 | -50:10:25 | São Benedito (outras localidades) | LC | PI | -6:59:07 | -42:05:58 |
| Santo Inácio do Piauí (cidade) | LC | PI | -7:25:48 | -41:54:39 | São Benedito (outras localidades) | LC | RS | -28:48:56 | -56:15:11 |
| Santo Inácio, Arroio | HD | RS | -29:08:32 | -54:13:41 | São Benedito (povoado) | LC | MG | -19:03:05 | -46:49:05 |
| Santo Inácio, Córrego | HD | TO | -13:02:36 | -47:20:28 | São Benedito (povoado) | LC | PR | -24:16:25 | -54:04:47 |
| Santo Inácio, Igarapé | HD | RO | -9:50:37 | -64:23:36 | São Benedito (povoado) | LC | SP | -23:33:40 | -45:43:13 |
| Santo Inácio, Ribeirão | HD | GO | -17:00:16 | -48:15:18 | São Benedito (vila) | LC | MG | -19:48:35 | -43:52:39 |
| Santo Inácio, Ribeirão | HD | GO | -16:54:22 | -48:22:38 | São Benedito da Cachoeirinha (vila) | LC | SP | -20:14:43 | -47:52:28 |
| Santo Inácio, Ribeirão | HD | MG | -18:54:09 | -46:42:26 | São Benedito da Cruz (outras localidades) | LC | MA | -4:10:03 | -43:54:23 |
| Santo Inácio, Ribeirão | HD | MG | -18:31:26 | -47:03:10 | São Benedito das Areias (vila) | LC | SP | -21:18:59 | -47:01:53 |
| Santo Inácio, Ribeirão | HD | MG | -18:22:46 | -45:59:33 | São Benedito do Rio Preto (cidade) | LC | MA | -3:20:02 | -43:31:40 |
| Santo Inácio, Ribeirão | HD | MG | -18:23:01 | -45:51:59 | São Benedito do Sul (cidade) | LC | PE | -8:48:28 | -35:57:07 |
| Santo Inácio, Ribeirão | HD | PR | -22:49:54 | -51:48:00 | São Benedito II, Rio | HD | PA | -9:12:27 | -56:05:29 |
| Santo Inácio, Ribeirão | HD | SP | -22:19:13 | -50:47:55 | São Benedito Il, Rio | HD | PA | -9:05:24 | -55:26:55 |
| Santo Inácio, Ribeirão | HD | SP | -22:33:42 | -49:47:55 | São Benedito, Cachoeira | HD | PA | -3:06:57 | -54:45:50 |
| Santo Inácio, Ribeirão | HD | TO | -12:06:24 | -48:23:27 | São Benedito, Igarapé | HD | AM | -7:21:10 | -66:25:41 |
| Santo Inácio, Rio | HD | SP | -23:12:42 | -48:25:55 | São Benedito, Igarapé | HD | PA | -8:51:51 | -56:17:06 |
| Santo Isídio (outras localidades) | LC | CE | -2:59:27 | -40:27:34 | São Benedito, Ilha de | HD | PA | -9:05:15 | -57:02:34 |
| Santo Isidro (vila) | LC | RS | -28:04:15 | -55:23:05 | São Benedito, Lagoa de | HD | PA | -8:59:29 | -57:06:22 |
| Santo Isidro, Sanga | HD | RS | -30:06:22 | -56:15:29 | São Benedito, Rio | HD | MT | -11:51:46 | -54:32:17 |
| Santo Isidro, Sanga | HD | RS | -30:06:08 | -56:07:53 | São Benedito, Rio | HD | PA | -9:03:22 | -56:34:50 |
| Santo Isidoro do Tiradentes (povoado) | LC | ES | -19:10:36 | -40:23:17 | São Benedito, Rio | HD | PA | -8:45:41 | -55:39:55 |
| Santo Izidro (vila) | LC | CE | -4:17:49 | -40:32:33 | São Bentinho (cidade) | LC | PB | -6:54:03 | -37:43:44 |
| Santo Izidro (vila) | LC | RS | -29:33:02 | -54:47:03 | São Bentinho (outras localidades) | LC | GO | -15:23:08 | -48:51:45 |
| Santo Onofre (outras localidades) | LC | MT | -16:15:36 | -57:01:47 | São Bento (cidade) | LC | MA | -2:41:45 | -44:49:15 |
| Santo Onofre (povoado) | LC | MA | -4:09:13 | -46:00:54 | São Bento (cidade) | LC | PB | -6:29:09 | -37:27:03 |
| Santo Onofre, Rio | HD | BA | -12:39:07 | -42:32:23 | São Bento (outras localidades) | LC | AM | -2:19:13 | -57:57:03 |
| Santo Onofre, Rio | HD | BA | -13:12:03 | -42:50:26 | São Bento (outras localidades) | LC | AM | -4:47:17 | -71:34:33 |
| Santo Onofre, Rio | HD | BA | -13:20:54 | -42:47:55 | São Bento (outras localidades) | LC | AP | 01:16:20 | -50:47:29 |
| Santo Onofre, Rio | HD | BA | -13:12:00 | -42:50:09 | São Bento (outras localidades) | LC | AP | 01:01:15 | -51:41:18 |
| Santo Onofre, Rio | HD | BA | -12:51:00 | -42:57:39 | São Bento (outras localidades) | LC | MA | -5:47:17 | -44:40:27 |
| Santo Rei (vila) | LC | PR | -24:40:08 | -52:27:12 | São Bento (outras localidades) | LC | MA | -9:40:17 | -46:13:16 |
| Santo, Córrego | HD | TO | -12:18:32 | -47:53:57 | São Bento (outras localidades) | LC | MG | -15:30:59 | -44:31:03 |
| Santo, Córrego | HD | TO | -12:21:54 | -47:52:30 | São Bento (outras localidades) | LC | MS | -17:38:46 | -54:57:08 |
| Santo, Lago | HD | AM | -3:46:39 | -57:13:42 | São Bento (outras localidades) | LC | MS | -17:19:20 | -56:43:45 |
| Santo, Rio do | HD | BA | -11:21:17 | -46:33:29 | São Bento (outras localidades) | LC | MS | -20:59:03 | -57:36:12 |
| Santo, Rio do | HD | BA | -11:13:58 | -46:22:21 | São Bento (outras localidades) | LC | MS | -18:03:01 | -54:49:51 |
| Santo, Vereda do | HD | PI | -7:01:47 | -43:39:08 | São Bento (outras localidades) | LC | MT | -16:23:37 | -56:51:48 |
| Santópolis do Aguapeí (cidade) | LC | SP | -21:38:16 | -50:30:00 | São Bento (outras localidades) | LC | PA | -1:48:31 | -51:03:54 |
| Santos (cidade) | LC | SP | -23:57:39 | -46:20:02 | São Bento (outras localidades) | LC | PA | -6:44:41 | -51:49:32 |
| Santos Anjos (outras localidades) | LC | RS | -29:35:12 | -53:29:26 | São Bento (outras localidades) | LC | PA | -1:56:35 | -53:06:58 |
| Santos Dumont (cidade) | LC | MG | -21:27:25 | -43:33:10 | São Bento (outras localidades) | LC | PA | -5:20:43 | -49:35:07 |

**Nomes Geográficos da Base Cartográfica Contínua do Brasil ao Milionésimo - BCIM,
 por categoria de informação, Unidade da Federação e coordenadas geográficas**

(continuação)

| Nomes geográficos | Categoria de informação | Unidade da Federação | Coordenadas geográficas | | Nomes geográficos | Categoria de informação | Unidade da Federação | Coordenadas geográficas | |
|---|-------------------------|----------------------|-------------------------|-----------|--|-------------------------|----------------------|-------------------------|-----------|
| | | | Latitude | Longitude | | | | Latitude | Longitude |
| São Bento (outras localidades) | LC | RS | -29:27:38 | -52:02:04 | São Brás do Suaçuí (cidade) | LC | MG | -20:37:30 | -43:56:56 |
| São Bento (outras localidades) | LC | SP | -21:21:41 | -51:37:36 | São Brás do Tauá (outras localidades) | LC | PA | -1:10:29 | -48:08:50 |
| São Bento (outras localidades) | LC | TO | -10:26:14 | -47:36:36 | São Brás, Ilha de | HD | PA | -6:24:08 | -58:10:59 |
| São Bento (outras localidades) | LC | TO | -9:58:27 | -47:53:31 | São Brás, Ribeirão | HD | MA | -7:06:10 | -47:13:36 |
| São Bento (outras localidades) | LC | TO | -10:57:12 | -48:54:17 | São Braz do Piauí (cidade) | LC | PI | -8:57:43 | -43:00:14 |
| São Bento (povoado) | LC | CE | -5:49:44 | -40:12:32 | São Caetano (outras localidades) | LC | BA | -9:47:29 | -42:42:50 |
| São Bento (povoado) | LC | MG | -16:07:46 | -44:13:36 | São Caetano (outras localidades) | LC | PI | -6:23:47 | -41:11:24 |
| São Bento (povoado) | LC | MG | -16:50:48 | -45:00:41 | São Caetano (povoado) | LC | MG | -17:34:20 | -42:40:02 |
| São Bento (povoado) | LC | PA | -0:46:03 | -47:21:48 | São Caetano (vila) | LC | MG | -20:49:21 | -43:53:43 |
| São Bento (povoado) | LC | PE | -8:47:52 | -40:10:18 | São Caetano de Odívelas (cidade) | LC | PA | -0:45:00 | -48:01:12 |
| São Bento (povoado) | LC | SP | -23:26:02 | -46:14:56 | São Caetano do Navio (vila) | LC | PE | -8:11:03 | -37:58:59 |
| São Bento (vila) | LC | RS | -28:17:43 | -52:53:08 | São Caetano do Sul (cidade) | LC | SP | -23:37:22 | -46:33:03 |
| São Bento Abade (cidade) | LC | MG | -21:34:55 | -45:04:33 | São Caetano ou Para Pedro (outras localidades) | LC | GO | -16:41:13 | -48:55:31 |
| São Bento Baixo (vila) | LC | SC | -28:42:14 | -49:30:26 | São Caitano (cidade) | LC | PE | -8:19:33 | -36:08:34 |
| São Bento de Caldas (vila) | LC | MG | -22:07:56 | -46:18:56 | São Camilo (outras localidades) | LC | SC | -28:10:08 | -49:18:23 |
| São Bento do Nabileque (outras localidades) | LC | MS | -20:05:48 | -57:19:42 | São Camilo (vila) | LC | PR | -24:11:27 | -53:54:26 |
| São Bento do Norte (cidade) | LC | RN | -5:05:34 | -35:57:32 | São Camilo, Aeródromo | ST | MS | -18:05:12 | -57:07:51 |
| São Bento do Sapucaí (cidade) | LC | SP | -22:41:20 | -45:43:51 | São Cândido (vila) | LC | MG | -19:30:19 | -42:18:20 |
| São Bento do Sul (cidade) | LC | SC | -26:15:00 | -49:22:44 | São Carlos (cidade) | LC | SC | -27:04:40 | -53:00:14 |
| São Bento do Tocantins (cidade) | LC | TO | -5:54:54 | -48:03:36 | São Carlos (cidade) | LC | SP | -22:01:04 | -47:53:27 |
| São Bento do Trairi (cidade) | LC | RN | -6:20:31 | -36:05:13 | São Carlos (outras localidades) | LC | AM | -2:45:16 | -56:47:55 |
| São Bento do Una (cidade) | LC | PE | -8:31:22 | -36:26:38 | São Carlos (outras localidades) | LC | AM | -5:17:29 | -60:39:45 |
| São Bento ou Surrão, Ilha | HD | RR | 02:50:46 | -60:36:20 | São Carlos (outras localidades) | LC | MS | -18:36:22 | -53:02:35 |
| São Bento, Aeródromo | ST | MA | -2:42:14 | -44:50:39 | São Carlos (outras localidades) | LC | MS | -22:12:45 | -57:18:47 |
| São Bento, Aeródromo | ST | MS | -19:28:39 | -57:00:49 | São Carlos (outras localidades) | LC | MS | -23:34:59 | -54:56:43 |
| São Bento, Corixo | HD | MT | -11:30:25 | -50:47:15 | São Carlos (outras localidades) | LC | MT | -16:43:18 | -58:22:18 |
| São Bento, Córrego | HD | GO | -13:53:53 | -48:04:04 | São Carlos (outras localidades) | LC | MT | -13:37:36 | -52:58:05 |
| São Bento, Córrego | HD | MS | -21:00:39 | -55:03:50 | São Carlos (outras localidades) | LC | PA | -0:40:30 | -49:16:44 |
| São Bento, Lagoa | HD | BA | -13:12:24 | -43:24:31 | São Carlos (outras localidades) | LC | RO | -11:11:56 | -64:55:10 |
| São Bento, Riacho | HD | PE | -8:37:42 | -40:35:56 | São Carlos (outras localidades) | LC | RO | -11:47:08 | -61:05:20 |
| São Bento, Riacho | HD | PI | -6:05:24 | -42:11:28 | São Carlos (outras localidades) | LC | RS | -30:23:07 | -54:35:48 |
| São Bento, Riacho | HD | PI | -6:12:49 | -41:36:23 | São Carlos (povoado) | LC | MA | -1:52:01 | -45:13:30 |
| São Bento, Ribeirão | HD | GO | -15:22:38 | -49:13:05 | São Carlos (vila) | LC | RO | -8:25:11 | -63:29:54 |
| São Bento, Ribeirão | HD | MG | -18:49:05 | -46:08:52 | São Carlos (vila) | LC | RS | -30:14:35 | -55:32:13 |
| São Bento, Ribeirão | HD | MG | -18:55:47 | -46:15:49 | São Carlos do Ivaí (cidade) | LC | PR | -23:18:54 | -52:28:33 |
| São Bento, Ribeirão | HD | MS | -21:48:41 | -53:21:34 | São Carlos, Aeródromo | ST | MS | -22:12:51 | -57:18:21 |
| São Bento, Ribeirão | HD | MS | -21:53:17 | -53:35:04 | São Carlos, Aeródromo | ST | SP | -21:52:33 | -47:54:10 |
| São Bento, Ribeirão | HD | TO | -6:04:43 | -47:50:21 | São Carlos, Córrego | HD | MS | -21:13:24 | -57:11:42 |
| São Bento, Rio | HD | GO | -17:31:26 | -47:21:34 | São Carlos, Estação Ecológica | LM | SP | -22:04:48 | -48:01:34 |
| São Bento, Rio | HD | GO | -14:35:23 | -48:13:55 | São Carlos, Igarapé | HD | RO | -10:34:53 | -61:58:38 |
| São Bento, Rio | HD | GO | -17:49:37 | -47:30:27 | São Chupé, Ribeirão | HD | TO | -10:27:58 | -48:12:02 |
| São Bento, Rio | HD | MA | -5:37:43 | -44:43:33 | São Chupé, Ribeirão | HD | TO | -10:29:25 | -48:17:39 |
| São Bento, Rio | HD | PA | -9:14:00 | -54:49:00 | São Clemente (vila) | LC | PR | -24:46:53 | -54:14:04 |
| São Bento, Rio | HD | SC | -26:55:34 | -51:27:12 | São Clemente, Riacho | HD | SE | -9:55:04 | -37:47:23 |
| São Bernardes (outras localidades) | LC | GO | -13:50:12 | -46:48:13 | São Constância (povoado) | LC | MA | -4:04:47 | -45:00:04 |
| São Bernardino (cidade) | LC | SC | -26:28:30 | -52:57:50 | São Cosme e Damião (outras localidades) | LC | GO | -13:35:50 | -50:03:34 |
| São Bernardo (cidade) | LC | MA | -3:21:39 | -42:25:04 | São Cosme e São Damião (outras localidades) | LC | GO | -13:43:26 | -48:22:45 |
| São Bernardo (outras localidades) | LC | AC | -10:02:32 | -68:12:01 | São Cristóvão (cidade) | LC | SE | -11:00:54 | -37:12:21 |
| São Bernardo (outras localidades) | LC | AM | -4:02:58 | -65:04:29 | São Cristóvão (outras localidades) | LC | AM | -6:01:05 | -64:21:17 |
| São Bernardo (outras localidades) | LC | RS | -28:50:46 | -51:08:11 | São Cristóvão (povoado) | LC | MG | -22:05:36 | -43:57:18 |
| São Bernardo (vila) | LC | CE | -4:40:14 | -39:00:49 | São Cristóvão (vila) | LC | PR | -26:13:06 | -51:01:45 |
| São Bernardo (vila) | LC | RN | -6:20:20 | -38:22:52 | São Cristóvão (vila) | LC | SC | -26:09:11 | -50:22:44 |
| São Bernardo do Campo (cidade) | LC | SP | -23:41:38 | -46:33:54 | São Cristóvão do Ipiranga (povoado) | LC | BA | -12:55:01 | -38:21:01 |
| São Bernardo, Ribeirão | HD | DF | -16:02:17 | -47:25:34 | São Cristóvão do Sul (cidade) | LC | SC | -27:16:01 | -50:26:27 |
| São Bernardo, Rio | HD | GO | -13:48:49 | -46:27:39 | São Cristóvão, Barra de | HD | SE | -11:08:50 | -37:10:15 |
| São Bernardo, Rio | HD | GO | -14:52:05 | -48:33:44 | São Cristóvão, Igarapé | HD | AM | -3:03:04 | -69:39:26 |
| São Berto (vila) | LC | SP | -23:03:04 | -49:14:31 | São Damião (outras localidades) | LC | CE | -4:18:27 | -40:02:39 |
| São Bom Jesus (vila) | LC | RS | -27:35:26 | -53:24:18 | São Damião (outras localidades) | LC | PA | -0:28:28 | -50:19:05 |
| São Bonifácio (cidade) | LC | SC | -27:54:03 | -48:55:44 | São Desidério (cidade) | LC | BA | -12:21:46 | -44:58:22 |
| São Borges (povoado) | LC | AL | -10:05:23 | -36:55:46 | São Desidério, Córrego | HD | BA | -12:25:14 | -44:50:02 |
| São Borja (cidade) | LC | RS | -28:39:39 | -56:00:14 | São Dimas (outras localidades) | LC | MT | -16:55:40 | -54:20:30 |
| São Borja, Aeródromo | ST | RS | -28:39:09 | -56:01:56 | São Dimas (outras localidades) | LC | PR | -23:07:42 | -53:21:44 |
| São Borja, Porto | ST | RS | -28:38:44 | -56:03:28 | São Dimas (outras localidades) | LC | PR | -23:49:51 | -53:29:20 |
| São Brás (cidade) | LC | AL | -10:07:40 | -36:54:03 | São Dimas Novo (povoado) | LC | PI | -9:40:01 | -45:06:36 |
| São Brás (outras localidades) | LC | AM | -6:10:43 | -68:04:27 | São Dimas Velho (outras localidades) | LC | PI | -9:39:19 | -45:08:15 |
| São Brás (povoado) | LC | BA | -12:36:20 | -38:44:26 | São Diogo (outras localidades) | LC | PI | -8:17:24 | -44:49:46 |
| São Brás (povoado) | LC | PI | -9:04:02 | -43:00:39 | São Diogo (povoado) | LC | PA | -2:05:45 | -54:12:44 |
| São Brás de Minas (vila) | LC | MG | -18:03:12 | -46:41:09 | São Diogo (vila) | LC | RS | -30:26:57 | -55:37:24 |

**Nomes Geográficos da Base Cartográfica Contínua do Brasil ao Milionésimo - BCIM,
por categoria de informação, Unidade da Federação e coordenadas geográficas**

(continuação)

| Nomes geográficos | Categoria de informação | Unidade da Federação | Coordenadas geográficas | | Nomes geográficos | Categoria de informação | Unidade da Federação | Coordenadas geográficas | |
|-----------------------------------|-------------------------|----------------------|-------------------------|-----------|----------------------------------|-------------------------|----------------------|-------------------------|-----------|
| | | | Latitude | Longitude | | | | Latitude | Longitude |
| São Diogo (vila) | LC | RS | -31:57:46 | -53:51:40 | São Domingos, Córrego | HD | MG | -15:09:33 | -44:58:11 |
| São Domingo (outras localidades) | LC | PA | -1:21:03 | -49:05:10 | São Domingos, Córrego | HD | MS | -18:53:28 | -54:37:30 |
| São Domingo Pequeno, Rio | HD | ES | -20:02:03 | -41:14:42 | São Domingos, Córrego | HD | MS | -22:43:46 | -54:39:10 |
| São Domingos (cidade) | LC | BA | -11:30:10 | -39:32:31 | São Domingos, Igarapé | HD | AM | -8:22:47 | -68:08:16 |
| São Domingos (cidade) | LC | GO | -13:23:52 | -46:19:04 | São Domingos, Igarapé | HD | AM | -8:29:26 | -68:27:47 |
| São Domingos (cidade) | LC | SC | -26:33:28 | -52:31:55 | São Domingos, Igarapé | HD | PA | -7:35:41 | -56:27:59 |
| São Domingos (cidade) | LC | SE | -10:47:27 | -37:34:04 | São Domingos, Igarapé | HD | PA | -0:19:34 | -57:12:59 |
| São Domingos (outras localidades) | LC | AC | -7:33:02 | -72:57:52 | São Domingos, Igarapé | HD | PA | -4:38:20 | -49:04:05 |
| São Domingos (outras localidades) | LC | AM | -6:27:05 | -61:45:43 | São Domingos, Igarapé | HD | RO | -11:52:46 | -63:51:39 |
| São Domingos (outras localidades) | LC | AM | -3:40:21 | -69:27:26 | São Domingos, Igarapé | HD | RO | -8:54:20 | -61:44:50 |
| São Domingos (outras localidades) | LC | AM | -6:25:46 | -62:15:41 | São Domingos, Igarapé | HD | RO | -10:10:34 | -63:47:04 |
| São Domingos (outras localidades) | LC | BA | -9:26:41 | -41:44:20 | São Domingos, Igarapé | HD | RO | -10:12:41 | -64:09:00 |
| São Domingos (outras localidades) | LC | BA | -10:45:45 | -42:27:27 | São Domingos, Morro | HP | RO | -10:59:13 | -62:28:59 |
| São Domingos (outras localidades) | LC | GO | -13:37:15 | -46:44:29 | São Domingos, Morro de | HP | MS | -19:13:01 | -57:29:59 |
| São Domingos (outras localidades) | LC | MA | -5:59:27 | -47:22:34 | São Domingos, Morro de | HP | MT | -13:34:39 | -51:14:58 |
| São Domingos (outras localidades) | LC | MA | -6:00:47 | -43:29:29 | São Domingos, Riacho | HD | BA | -14:18:05 | -40:41:23 |
| São Domingos (outras localidades) | LC | MG | -15:51:12 | -44:46:20 | São Domingos, Riacho | HD | MA | -6:15:42 | -46:19:40 |
| São Domingos (outras localidades) | LC | MS | -22:01:13 | -55:02:33 | São Domingos, Riacho | HD | MA | -5:50:03 | -43:32:29 |
| São Domingos (outras localidades) | LC | MS | -18:54:08 | -54:38:28 | São Domingos, Riacho | HD | MA | -6:23:25 | -46:18:01 |
| São Domingos (outras localidades) | LC | MT | -13:32:24 | -51:24:14 | São Domingos, Riacho | HD | PE | -8:11:37 | -38:21:06 |
| São Domingos (outras localidades) | LC | MT | -16:40:24 | -54:28:02 | São Domingos, Riacho | HD | PE | -8:25:23 | -40:22:45 |
| São Domingos (outras localidades) | LC | PA | -7:55:23 | -49:45:24 | São Domingos, Ribeirão | HD | GO | -13:21:02 | -50:14:00 |
| São Domingos (outras localidades) | LC | PA | -2:18:09 | -50:03:36 | São Domingos, Ribeirão | HD | GO | -13:18:54 | -50:25:18 |
| São Domingos (outras localidades) | LC | PA | -8:38:06 | -49:32:32 | São Domingos, Ribeirão | HD | GO | -17:54:45 | -52:30:54 |
| São Domingos (outras localidades) | LC | PA | -4:36:56 | -49:02:04 | São Domingos, Ribeirão | HD | MG | -19:29:58 | -49:50:59 |
| São Domingos (outras localidades) | LC | PI | -3:03:54 | -41:22:56 | São Domingos, Ribeirão | HD | MG | -18:08:48 | -42:33:18 |
| São Domingos (outras localidades) | LC | PI | -8:17:54 | -42:03:36 | São Domingos, Ribeirão | HD | MG | -19:29:00 | -49:49:53 |
| São Domingos (outras localidades) | LC | PI | -3:39:29 | -41:53:56 | São Domingos, Ribeirão | HD | MG | -19:31:47 | -50:02:09 |
| São Domingos (outras localidades) | LC | PR | -24:00:19 | -51:29:46 | São Domingos, Rio | HD | GO | -13:26:42 | -46:26:52 |
| São Domingos (outras localidades) | LC | PR | -25:00:22 | -53:21:21 | São Domingos, Rio | HD | GO | -13:39:08 | -48:57:20 |
| São Domingos (outras localidades) | LC | PR | -23:59:21 | -51:30:24 | São Domingos, Rio | HD | GO | -16:03:38 | -49:40:09 |
| São Domingos (outras localidades) | LC | RO | -10:46:26 | -62:34:19 | São Domingos, Rio | HD | GO | -13:29:25 | -48:58:08 |
| São Domingos (outras localidades) | LC | RR | 00:49:01 | -59:34:03 | São Domingos, Rio | HD | GO | -16:39:28 | -50:29:28 |
| São Domingos (outras localidades) | LC | TO | -12:16:20 | -47:43:02 | São Domingos, Rio | HD | MA | -5:52:07 | -43:36:08 |
| São Domingos (outras localidades) | LC | TO | -10:17:06 | -47:37:47 | São Domingos, Rio | HD | MA | -5:45:07 | -43:36:26 |
| São Domingos (outras localidades) | LC | TO | -12:05:04 | -48:05:42 | São Domingos, Rio | HD | MG | -20:14:35 | -45:29:02 |
| São Domingos (outras localidades) | LC | TO | -7:41:51 | -48:25:36 | São Domingos, Rio | HD | MG | -19:25:07 | -50:21:20 |
| São Domingos (povoado) | LC | MA | -4:18:38 | -45:48:01 | São Domingos, Rio | HD | MG | -15:12:22 | -46:25:10 |
| São Domingos (povoado) | LC | MA | -5:12:03 | -47:46:37 | São Domingos, Rio | HD | MG | -19:28:01 | -50:14:30 |
| São Domingos (povoado) | LC | MG | -18:26:51 | -45:55:53 | São Domingos, Rio | HD | MG | -16:31:01 | -43:26:49 |
| São Domingos (povoado) | LC | MG | -17:11:44 | -46:51:22 | São Domingos, Rio | HD | MG | -16:27:16 | -43:35:32 |
| São Domingos (povoado) | LC | PI | -7:40:39 | -41:32:46 | São Domingos, Rio | HD | MG | -19:18:27 | -50:28:45 |
| São Domingos (povoado) | LC | SE | -10:46:21 | -37:54:52 | São Domingos, Rio | HD | MG | -19:28:46 | -50:11:14 |
| São Domingos (vila) | LC | CE | -4:13:13 | -39:17:11 | São Domingos, Rio | HD | MS | -19:56:30 | -53:10:58 |
| São Domingos (vila) | LC | MG | -21:40:45 | -42:46:36 | São Domingos, Rio | HD | MS | -19:30:52 | -53:14:32 |
| São Domingos (vila) | LC | MT | -15:17:18 | -59:03:24 | São Domingos, Rio | HD | MS | -19:49:32 | -53:10:22 |
| São Domingos (vila) | LC | PE | -8:02:13 | -36:12:37 | São Domingos, Rio | HD | MT | -16:27:31 | -52:50:03 |
| São Domingos (vila) | LC | PR | -26:08:55 | -51:06:12 | São Domingos, Rio | HD | RO | -12:00:39 | -63:53:57 |
| São Domingos da Bocaina (vila) | LC | MG | -21:49:32 | -44:00:27 | São Domingos, Rio | HD | RO | -12:00:30 | -63:57:55 |
| São Domingos das Dores (cidade) | LC | MG | -19:31:37 | -42:00:39 | São Domingos, Rio | HD | RO | -10:45:31 | -62:34:48 |
| São Domingos de Pombal (cidade) | LC | PB | -6:48:50 | -37:56:31 | São Domingos, Rio | HD | RO | -12:11:32 | -64:05:48 |
| São Domingos do Araguaia (cidade) | LC | PA | -5:32:16 | -48:43:58 | São Domingos, Rio | HD | RS | -28:23:00 | -51:52:40 |
| São Domingos do Azeitão (cidade) | LC | MA | -6:48:36 | -44:38:42 | São Domingos, Rio | HD | SP | -21:06:32 | -49:00:17 |
| São Domingos do Capim (cidade) | LC | PA | -1:40:30 | -47:46:30 | São Domingos, Rio | HD | TO | -5:48:24 | -47:37:04 |
| São Domingos do Cariri (cidade) | LC | PB | -7:38:09 | -36:25:58 | São Domingos, Rio | HD | TO | -12:56:41 | -47:23:23 |
| São Domingos do Maranhão (cidade) | LC | MA | -5:34:33 | -44:23:06 | São Estêvão, Riacho | HD | MA | -7:24:22 | -45:09:24 |
| São Domingos do Norte (cidade) | LC | ES | -19:08:38 | -40:37:26 | São Fabiano (outras localidades) | LC | MT | -16:11:59 | -59:09:09 |
| São Domingos do Prata (cidade) | LC | MG | -19:51:54 | -42:58:04 | São Felício (outras localidades) | LC | AP | 01:11:53 | -52:22:43 |
| São Domingos do Sul (cidade) | LC | RS | -28:31:51 | -51:53:16 | São Felino (outras localidades) | LC | MA | -6:40:08 | -44:43:22 |
| São Domingos Pequeno, Rio | HD | ES | -20:07:55 | -41:20:37 | São Felipe (cidade) | LC | BA | -12:50:49 | -39:05:20 |
| São Domingos Pequeno, Rio | HD | ES | -19:57:45 | -41:12:23 | São Felipe (outras localidades) | LC | MA | -4:55:47 | -44:16:55 |
| São Domingos, Aeródromo | ST | MA | -5:34:23 | -44:25:52 | São Felipe (outras localidades) | LC | PA | -1:35:49 | -48:31:39 |
| São Domingos, Aldeia Indígena | LC | AM | -3:45:27 | -69:30:11 | São Felipe (outras localidades) | LC | RS | -31:07:15 | -53:21:58 |
| São Domingos, Cachoeira | HD | RO | -10:15:14 | -64:11:23 | São Felipe (outras localidades) | LC | RS | -31:32:27 | -53:36:14 |
| São Domingos, Corixo | HD | MT | -13:55:04 | -51:30:56 | São Felipe (povoado) | LC | BA | -14:50:04 | -41:23:25 |
| São Domingos, Corixo | HD | MT | -13:43:18 | -51:27:55 | São Felipe (vila) | LC | AM | 00:22:55 | -67:19:21 |
| São Domingos, Córrego | HD | ES | -18:33:29 | -39:57:36 | São Felipe D'Oeste (cidade) | LC | RO | -11:54:10 | -61:30:07 |
| São Domingos, Córrego | HD | GO | -16:36:57 | -51:55:16 | São Felipe, Córrego | HD | TO | -11:22:35 | -48:18:08 |

**Nomes Geográficos da Base Cartográfica Contínua do Brasil ao Milionésimo - BCIM,
 por categoria de informação, Unidade da Federação e coordenadas geográficas**

(continuação)

| Nomes geográficos | Categoria de informação | Unidade da Federação | Coordenadas geográficas | | Nomes geográficos | Categoria de informação | Unidade da Federação | Coordenadas geográficas | |
|------------------------------------|-------------------------|----------------------|-------------------------|-----------|---|-------------------------|----------------------|-------------------------|-----------|
| | | | Latitude | Longitude | | | | Latitude | Longitude |
| São Felipe, Estação Ferroviária | ST | SC | -27:20:56 | -50:18:48 | São Francisco (outras localidades) | LC | AM | -4:00:17 | -60:35:39 |
| São Felipe, Ilha | HD | RR | 02:14:57 | -60:54:39 | São Francisco (outras localidades) | LC | AM | -3:30:42 | -64:26:38 |
| São Felipe, Riacho | HD | MG | -15:23:45 | -44:07:53 | São Francisco (outras localidades) | LC | AM | -2:21:57 | -57:58:37 |
| São Felipe, Riacho | HD | MG | -15:34:21 | -44:03:52 | São Francisco (outras localidades) | LC | BA | -12:58:08 | -42:11:40 |
| São Félix (cidade) | LC | BA | -12:36:18 | -38:58:19 | São Francisco (outras localidades) | LC | MA | -4:35:04 | -45:54:40 |
| São Félix (outras localidades) | LC | AM | -3:08:06 | -68:02:07 | São Francisco (outras localidades) | LC | MA | -9:06:54 | -46:32:32 |
| São Félix (outras localidades) | LC | AM | -2:50:17 | -67:46:03 | São Francisco (outras localidades) | LC | MA | -2:04:53 | -45:10:59 |
| São Félix (outras localidades) | LC | BA | -13:06:49 | -42:12:33 | São Francisco (outras localidades) | LC | MA | -4:58:03 | -46:53:17 |
| São Félix (outras localidades) | LC | MA | -6:06:27 | -46:09:43 | São Francisco (outras localidades) | LC | MA | -4:18:10 | -43:13:44 |
| São Félix (outras localidades) | LC | PA | -5:17:49 | -49:04:36 | São Francisco (outras localidades) | LC | MA | -5:45:31 | -43:38:26 |
| São Félix (outras localidades) | LC | PB | -7:08:48 | -36:34:38 | São Francisco (outras localidades) | LC | MG | -15:08:26 | -46:05:27 |
| São Félix (outras localidades) | LC | PB | -7:47:13 | -38:10:39 | São Francisco (outras localidades) | LC | MS | -20:17:24 | -51:19:37 |
| São Félix (outras localidades) | LC | PI | -9:27:02 | -45:27:08 | São Francisco (outras localidades) | LC | MS | -22:20:46 | -55:10:46 |
| São Félix (outras localidades) | LC | RO | -9:19:49 | -61:40:05 | São Francisco (outras localidades) | LC | MS | -18:47:18 | -56:54:03 |
| São Félix (povoado) | LC | ES | -20:31:03 | -40:37:17 | São Francisco (outras localidades) | LC | MT | -13:03:33 | -52:12:27 |
| São Félix (povoado) | LC | MA | -5:18:03 | -47:38:52 | São Francisco (outras localidades) | LC | MT | -14:21:41 | -54:15:04 |
| São Félix (povoado) | LC | MG | -18:37:49 | -47:34:59 | São Francisco (outras localidades) | LC | MT | -9:14:57 | -61:22:06 |
| São Félix (povoado) | LC | TO | -5:26:39 | -47:42:40 | São Francisco (outras localidades) | LC | MT | -15:30:38 | -58:45:02 |
| São Félix de Balsas (cidade) | LC | MA | -7:04:58 | -44:48:46 | São Francisco (outras localidades) | LC | MT | -9:39:47 | -60:07:07 |
| São Félix de Minas (cidade) | LC | MG | -18:35:27 | -41:29:09 | São Francisco (outras localidades) | LC | PA | -5:43:56 | -57:18:38 |
| São Félix do Araguaia (cidade) | LC | MT | -11:37:01 | -50:40:08 | São Francisco (outras localidades) | LC | PA | -0:53:13 | -54:56:56 |
| São Félix do Araguaia, Aeródromo | ST | MT | -11:38:38 | -50:41:59 | São Francisco (outras localidades) | LC | PA | -4:02:20 | -54:53:45 |
| São Félix do Coribe (cidade) | LC | BA | -13:24:07 | -44:11:42 | São Francisco (outras localidades) | LC | PA | -1:19:23 | -55:56:16 |
| São Félix do Piauí (cidade) | LC | PI | -5:55:58 | -42:06:50 | São Francisco (outras localidades) | LC | PA | -1:37:21 | -55:55:01 |
| São Félix do Tocantins (cidade) | LC | TO | -10:10:04 | -46:39:32 | São Francisco (outras localidades) | LC | PA | -1:05:50 | -49:45:41 |
| São Félix do Xingu (cidade) | LC | PA | -6:38:42 | -51:59:42 | São Francisco (outras localidades) | LC | PI | -4:38:07 | -42:04:14 |
| São Félix do Xingu, Aeródromo | ST | PA | -6:38:23 | -51:59:22 | São Francisco (outras localidades) | LC | PI | -10:28:32 | -44:03:14 |
| São Félix, Córrego | HD | TO | -7:03:02 | -47:47:44 | São Francisco (outras localidades) | LC | PI | -7:36:41 | -41:06:20 |
| São Félix, Ribeirão | HD | MG | -18:42:50 | -47:34:22 | São Francisco (outras localidades) | LC | PR | -23:28:42 | -51:18:05 |
| São Félix, Ribeirão | HD | MG | -19:02:03 | -42:19:10 | São Francisco (outras localidades) | LC | RO | -10:41:23 | -65:09:56 |
| São Félix, Ribeirão | HD | MS | -20:38:28 | -54:01:32 | São Francisco (outras localidades) | LC | RO | -8:52:21 | -64:02:31 |
| São Félix, Ribeirão | HD | MS | -20:35:31 | -53:48:50 | São Francisco (outras localidades) | LC | RR | 02:43:15 | -60:12:07 |
| São Félix, Rio | HD | GO | -13:31:42 | -48:02:49 | São Francisco (outras localidades) | LC | RR | 03:32:56 | -59:58:59 |
| São Félix, Rio | HD | GO | -13:26:40 | -47:34:27 | São Francisco (outras localidades) | LC | RR | 04:07:31 | -61:06:39 |
| São Félix, Rio | HD | GO | -13:33:35 | -47:46:33 | São Francisco (outras localidades) | LC | RR | -1:22:07 | -61:37:01 |
| São Félix, Rio | HD | MG | -18:10:40 | -42:27:51 | São Francisco (outras localidades) | LC | RR | -0:49:03 | -61:51:21 |
| São Félix ou Cujubim, Igarapé | HD | MT | -9:18:01 | -61:30:24 | São Francisco (outras localidades) | LC | RR | -0:05:27 | -61:01:23 |
| São Fernando (cidade) | LC | RN | -6:22:33 | -37:11:02 | São Francisco (outras localidades) | LC | RS | -32:37:16 | -53:11:39 |
| São Fernando (outras localidades) | LC | RS | -29:16:01 | -56:11:35 | São Francisco (outras localidades) | LC | RS | -28:47:11 | -50:49:08 |
| São Fidelino, Riacho | HD | MA | -6:39:59 | -44:44:18 | São Francisco (outras localidades) | LC | TO | -11:33:06 | -48:55:25 |
| São Fidelino, Riacho | HD | MA | -6:36:01 | -44:49:14 | São Francisco (outras localidades) | LC | TO | -11:00:44 | -48:29:27 |
| São Fidélis (cidade) | LC | RJ | -21:38:45 | -41:44:49 | São Francisco (outras localidades) | LC | TO | -1:15:14 | -47:18:26 |
| São Filipe (outras localidades) | LC | GO | -17:27:34 | -50:25:47 | São Francisco (outras localidades) | LC | TO | -5:23:12 | -48:29:15 |
| São Filipe (vila) | LC | CE | -7:25:00 | -39:03:17 | São Francisco (outras localidades) | LC | TO | -7:56:31 | -48:28:16 |
| São Filipe, Lajeado | HD | RS | -29:03:38 | -53:24:20 | São Francisco (povoado) | LC | BA | -9:27:03 | -38:51:38 |
| São Firmino, Ribeirão | HD | GO | -17:06:28 | -47:21:49 | São Francisco (povoado) | LC | BA | -17:15:43 | -39:26:08 |
| São Florêncio, Igarapé | HD | MT | -8:27:12 | -58:14:52 | São Francisco (povoado) | LC | ES | -20:31:31 | -41:36:36 |
| São Francisco (cidade) | LC | MG | -15:56:56 | -44:51:50 | São Francisco (povoado) | LC | ES | -19:08:00 | -40:32:05 |
| São Francisco (cidade) | LC | PB | -6:37:08 | -38:05:38 | São Francisco (povoado) | LC | MA | -5:22:28 | -44:22:04 |
| São Francisco (cidade) | LC | SE | -10:19:58 | -36:53:16 | São Francisco (povoado) | LC | MA | -5:12:23 | -47:44:22 |
| São Francisco (cidade) | LC | SP | -20:21:32 | -50:41:49 | São Francisco (povoado) | LC | MG | -19:03:36 | -42:28:45 |
| São Francisco (outras localidades) | LC | AC | -10:56:58 | -69:44:44 | São Francisco (povoado) | LC | MS | -19:29:22 | -55:00:18 |
| São Francisco (outras localidades) | LC | AC | -9:07:13 | -72:14:04 | São Francisco (povoado) | LC | PB | -7:33:03 | -37:42:27 |
| São Francisco (outras localidades) | LC | AM | -3:43:36 | -63:29:10 | São Francisco (povoado) | LC | TO | -5:34:17 | -47:33:15 |
| São Francisco (outras localidades) | LC | AM | 00:20:59 | -68:47:02 | São Francisco (vila) | LC | CE | -5:42:54 | -40:44:18 |
| São Francisco (outras localidades) | LC | AM | -2:42:40 | -67:31:41 | São Francisco (vila) | LC | CE | -3:36:05 | -40:25:35 |
| São Francisco (outras localidades) | LC | AM | -3:53:49 | -62:18:13 | São Francisco (vila) | LC | PR | -25:48:07 | -52:39:03 |
| São Francisco (outras localidades) | LC | AM | -3:51:58 | -63:50:09 | São Francisco (vila) | LC | RS | -28:03:47 | -54:47:04 |
| São Francisco (outras localidades) | LC | AM | -5:51:00 | -64:29:35 | São Francisco da Jararaca (vila) | LC | PA | -1:40:44 | -49:22:46 |
| São Francisco (outras localidades) | LC | AM | -5:41:29 | -67:45:48 | São Francisco da Praia (vila) | LC | SP | -23:45:30 | -45:24:54 |
| São Francisco (outras localidades) | LC | AM | -7:11:39 | -69:10:24 | São Francisco das Chagas (povoado) | LC | PI | -8:28:12 | -44:36:27 |
| São Francisco (outras localidades) | LC | AM | -7:15:17 | -65:21:42 | São Francisco de Assis (cidade) | LC | RS | -29:33:00 | -55:07:51 |
| São Francisco (outras localidades) | LC | AM | -0:31:36 | -64:49:17 | São Francisco de Assis do Piauí (cidade) | LC | PI | -8:14:16 | -41:41:09 |
| São Francisco (outras localidades) | LC | AM | -5:57:42 | -61:27:53 | São Francisco de Canindé (outras localidades) | LC | PA | -1:19:57 | -56:05:36 |
| São Francisco (outras localidades) | LC | AM | -1:39:45 | -61:26:00 | São Francisco de Goiás (cidade) | LC | GO | -15:55:51 | -49:15:39 |
| São Francisco (outras localidades) | LC | AM | -3:50:27 | -58:35:25 | São Francisco de Imbaú (vila) | LC | PR | -23:33:51 | -50:25:02 |
| São Francisco (outras localidades) | LC | AM | -4:17:54 | -60:51:30 | São Francisco de Itabapoana (cidade) | LC | RJ | -21:28:12 | -41:07:08 |
| São Francisco (outras localidades) | LC | AM | -6:51:40 | -59:05:20 | São Francisco de Paula (cidade) | LC | MG | -20:42:36 | -44:59:06 |

**Nomes Geográficos da Base Cartográfica Contínua do Brasil ao Milionésimo - BCIM,
por categoria de informação, Unidade da Federação e coordenadas geográficas**

(continuação)

| Nomes geográficos | Categoria de informação | Unidade da Federação | Coordenadas geográficas | | Nomes geográficos | Categoria de informação | Unidade da Federação | Coordenadas geográficas | |
|---|-------------------------|----------------------|-------------------------|-----------|-------------------------------------|-------------------------|----------------------|-------------------------|-----------|
| | | | Latitude | Longitude | | | | Latitude | Longitude |
| São Francisco de Paula (cidade) | LC | RS | -29:26:52 | -50:35:02 | São Francisco, Ribeirão | HD | MA | -6:00:08 | -46:59:02 |
| São Francisco de Sales (cidade) | LC | MG | -19:51:46 | -49:46:26 | São Francisco, Ribeirão | HD | MG | -17:53:25 | -44:24:58 |
| São Francisco de Sales (vila) | LC | PR | -26:22:26 | -52:27:53 | São Francisco, Ribeirão | HD | MG | -17:48:52 | -44:18:40 |
| São Francisco do Brejão (cidade) | LC | MA | -5:07:22 | -47:23:09 | São Francisco, Ribeirão | HD | MT | -14:17:09 | -56:48:48 |
| São Francisco do Canindé (outras localidades) | LC | AM | -3:04:16 | -58:37:17 | São Francisco, Ribeirão | HD | MT | -16:22:23 | -52:51:06 |
| São Francisco do Conde (cidade) | LC | BA | -12:37:40 | -38:40:48 | São Francisco, Ribeirão | HD | TO | -11:04:49 | -48:24:07 |
| São Francisco do Glória (cidade) | LC | MG | -20:47:20 | -42:16:04 | São Francisco, Ribeirão | HD | TO | -11:02:34 | -48:27:48 |
| São Francisco do Guaporé (cidade) | LC | RO | -12:03:43 | -63:34:08 | São Francisco, Ribeirão | HD | TO | -11:04:10 | -48:31:51 |
| São Francisco do Humaitá (vila) | LC | MG | -20:02:03 | -41:21:12 | São Francisco, Rio | HD | AL | -9:49:34 | -37:17:56 |
| São Francisco do Jataí (vila) | LC | MG | -19:14:11 | -41:46:20 | São Francisco, Rio | HD | AM | -7:00:37 | -73:33:47 |
| São Francisco do Maranhão (cidade) | LC | MA | -6:15:03 | -42:51:25 | São Francisco, Rio | HD | BA | -8:57:37 | -39:53:33 |
| São Francisco do Norte, Farol | ST | SE | -10:30:31 | -36:24:35 | São Francisco, Rio | HD | BA | -14:16:04 | -43:43:47 |
| São Francisco do Oeste (cidade) | LC | RN | -5:58:30 | -38:09:07 | São Francisco, Rio | HD | BA | -13:05:18 | -40:37:15 |
| São Francisco do Pará (cidade) | LC | PA | -1:10:08 | -47:47:42 | São Francisco, Rio | HD | GO | -18:15:05 | -50:30:36 |
| São Francisco do Paraguaçu (povoado) | LC | BA | -12:44:48 | -38:51:27 | São Francisco, Rio | HD | MG | -18:45:57 | -40:56:31 |
| São Francisco do Passeur (outras localidades) | LC | AM | -3:27:23 | -68:47:48 | São Francisco, Rio | HD | MG | -19:43:07 | -45:31:27 |
| São Francisco do Piauí (cidade) | LC | PI | -7:15:03 | -42:32:34 | São Francisco, Rio | HD | MG | -15:57:18 | -41:03:34 |
| São Francisco do Piraguara (outras localidades) | LC | MT | -16:54:01 | -56:15:37 | São Francisco, Rio | HD | MG | -19:42:39 | -48:36:22 |
| São Francisco do Piriirim (outras localidades) | LC | AP | 00:45:01 | -50:37:15 | São Francisco, Rio | HD | MG | -16:02:13 | -41:36:08 |
| São Francisco do Sul (cidade) | LC | SC | -26:14:34 | -48:38:16 | São Francisco, Rio | HD | MS | -21:44:54 | -55:55:18 |
| São Francisco do Sul, Aeródromo | ST | SC | -26:13:14 | -48:33:50 | São Francisco, Rio | HD | MT | -11:14:20 | -52:40:46 |
| São Francisco do Tonantins (povoado) | LC | AM | -2:51:59 | -67:49:13 | São Francisco, Rio | HD | MT | -11:33:03 | -54:19:41 |
| São Francisco do Sul, Porto | ST | SC | -26:14:10 | -48:38:30 | São Francisco, Rio | HD | PR | -24:57:39 | -52:50:47 |
| São Francisco Falso, Rio | HD | PR | -24:54:08 | -54:01:40 | São Francisco, Rio | HD | PR | -24:58:30 | -51:17:25 |
| São Francisco ou Babitonga, Baía de | HD | SC | -26:11:57 | -48:35:59 | São Francisco, Rio | HD | PR | -24:47:22 | -53:45:31 |
| São Francisco ou Babitonga, Baía de | HD | SC | -26:13:52 | -48:37:42 | São Francisco, Rio | HD | RJ | -21:58:48 | -42:43:21 |
| São Francisco ou Babitonga, Baía de | HD | SC | -26:11:56 | -48:39:11 | São Francisco, Rio | HD | RO | -10:39:57 | -62:50:58 |
| São Francisco ou Babitonga, Baía de | HD | SC | -26:17:22 | -48:40:58 | São Francisco, Rio | HD | RO | -9:34:48 | -64:29:10 |
| São Francisco ou Babitonga, Baía de | HD | SC | -26:17:13 | -48:42:50 | São Francisco, Rio | HD | RO | -11:59:29 | -63:16:02 |
| São Francisco ou Vargem do Setúbal (outras localidades) | LC | MG | -17:15:09 | -42:17:07 | São Francisco, Vazante | HD | MS | -17:48:43 | -55:52:31 |
| São Francisco Verdadeiro, Rio | HD | PR | -24:45:43 | -54:03:58 | São Gabriel (cidade) | LC | BA | -11:13:44 | -41:54:43 |
| São Francisco Verdadeiro, Rio | HD | PR | -24:47:19 | -53:59:46 | São Gabriel (cidade) | LC | RS | -30:20:09 | -54:19:12 |
| São Francisco Xavier (outras localidades) | LC | SC | -28:26:08 | -50:03:12 | São Gabriel (outras localidades) | LC | MS | -19:12:13 | -56:14:40 |
| São Francisco Xavier (vila) | LC | SP | -22:54:29 | -45:57:42 | São Gabriel (outras localidades) | LC | MT | -13:02:33 | -56:57:24 |
| São Francisco, Aeródromo | ST | PA | -7:50:05 | -56:32:16 | São Gabriel (outras localidades) | LC | MT | -10:45:06 | -61:11:18 |
| São Francisco, Cachoeira | HD | PA | 00:32:15 | -58:20:40 | São Gabriel (outras localidades) | LC | MT | -10:48:14 | -61:18:41 |
| São Francisco, Córrego | HD | MG | -16:16:51 | -46:24:46 | São Gabriel (outras localidades) | LC | PA | -1:05:48 | -50:15:32 |
| São Francisco, Córrego | HD | MG | -16:18:54 | -46:19:19 | São Gabriel (vila) | LC | SC | -28:34:40 | -49:06:26 |
| São Francisco, Córrego | HD | SP | -22:31:07 | -52:47:24 | São Gabriel da Cachoeira (cidade) | LC | AM | -0:07:48 | -67:05:20 |
| São Francisco, Igarapé | HD | AC | -9:54:42 | -67:57:01 | São Gabriel da Cachoeira, Aeródromo | ST | AM | -0:08:51 | -66:59:07 |
| São Francisco, Igarapé | HD | AC | -9:56:05 | -68:08:30 | São Gabriel da Palha (cidade) | LC | ES | -19:01:01 | -40:32:09 |
| São Francisco, Igarapé | HD | AC | -7:44:22 | -72:48:51 | São Gabriel de Baunilha (povoado) | LC | ES | -19:37:00 | -40:30:32 |
| São Francisco, Igarapé | HD | AC | -7:39:15 | -72:42:27 | São Gabriel de Goiás (vila) | LC | GO | -15:13:58 | -47:34:33 |
| São Francisco, Igarapé | HD | AM | -7:42:08 | -68:55:21 | São Gabriel do Oeste (cidade) | LC | MS | -19:23:42 | -54:33:57 |
| São Francisco, Igarapé | HD | AM | -8:34:49 | -68:07:43 | São Gabriel, Aeródromo | ST | RS | -30:20:40 | -54:16:02 |
| São Francisco, Igarapé | HD | AM | -8:38:53 | -68:43:01 | São Gabriel, Arroio | HD | RS | -29:56:23 | -53:58:42 |
| São Francisco, Igarapé | HD | MT | -9:15:56 | -61:15:20 | São Gabriel, Igarapé | HD | MT | -10:50:05 | -61:21:15 |
| São Francisco, Igarapé | HD | PA | 00:17:22 | -49:50:33 | São Gabriel, Lago | HD | AM | -3:12:20 | -64:07:49 |
| São Francisco, Igarapé | HD | PA | -7:09:28 | -52:06:20 | São Geraldo (cidade) | LC | MG | -20:55:22 | -42:50:02 |
| São Francisco, Igarapé | HD | PA | -6:03:53 | -52:43:16 | São Geraldo (outras localidades) | LC | GO | -15:42:08 | -49:26:02 |
| São Francisco, Igarapé | HD | PA | 0:0:56:0-1 | -57:24:14 | São Geraldo (outras localidades) | LC | MG | -16:31:23 | -45:07:13 |
| São Francisco, Igarapé | HD | RO | -11:23:58 | -64:54:14 | São Geraldo (outras localidades) | LC | MS | -22:43:08 | -54:19:23 |
| São Francisco, Igarapé | HD | RO | -10:13:51 | -63:57:36 | São Geraldo (povoado) | LC | BA | -16:48:51 | -39:19:19 |
| São Francisco, Igarapé | HD | RR | -1:17:28 | -61:47:57 | São Geraldo (povoado) | LC | ES | -18:14:05 | -40:47:50 |
| São Francisco, Igarapé | HD | RR | -1:21:03 | -61:45:34 | São Geraldo (povoado) | LC | MG | -16:06:11 | -43:26:21 |
| São Francisco, Igarapé | HD | RR | 01:17:25 | -60:13:27 | São Geraldo (povoado) | LC | MG | -16:47:14 | -43:53:33 |
| São Francisco, Ilha | HD | AM | -1:00:58 | -62:35:02 | São Geraldo (povoado) | LC | PR | -23:58:07 | -52:33:44 |
| São Francisco, Ilha de | HD | PA | -5:59:44 | -52:34:43 | São Geraldo (vila) | LC | ES | -18:50:11 | -41:13:01 |
| São Francisco, Ilha de | HD | SC | -26:20:11 | -48:36:17 | São Geraldo (vila) | LC | MG | -16:41:01 | -44:34:55 |
| São Francisco, Lagoa | HD | PI | -7:48:01 | -43:09:21 | São Geraldo (vila) | LC | RN | -5:40:06 | -37:41:35 |
| São Francisco, Lagoa de | HD | MA | -2:06:19 | -45:10:49 | São Geraldo da Piedade (cidade) | LC | MG | -18:50:09 | -42:17:16 |
| São Francisco, Riacho | HD | BA | -9:26:24 | -38:53:44 | São Geraldo de Minas (povoado) | LC | MG | -16:47:17 | -42:33:09 |
| São Francisco, Riacho | HD | MA | -6:15:16 | -46:34:42 | São Geraldo de Tumiritinga (vila) | LC | MG | -18:58:15 | -41:51:52 |
| São Francisco, Riacho | HD | MA | -6:15:06 | -46:30:06 | São Geraldo do Araguaia (cidade) | LC | PA | -6:24:03 | -48:33:18 |
| São Francisco, Riacho | HD | PI | -9:20:27 | -44:23:18 | São Geraldo do Baguari (vila) | LC | MG | -18:22:20 | -42:47:22 |
| São Francisco, Riacho do | HD | PI | -5:17:57 | -41:41:24 | São Geraldo do Baixio (cidade) | LC | MG | -18:54:00 | -41:21:36 |
| São Francisco, Ribeirão | HD | MA | -5:56:59 | -46:51:52 | São Geraldo do Jataí (povoado) | LC | MG | -18:54:28 | -44:11:00 |
| | | | | | São Geraldo do Salto (vila) | LC | MG | -18:42:36 | -44:57:41 |

**Nomes Geográficos da Base Cartográfica Contínua do Brasil ao Milionésimo - BCIM,
 por categoria de informação, Unidade da Federação e coordenadas geográficas**

(continuação)

| Nomes geográficos | Categoria de informação | Unidade da Federação | Coordenadas geográficas | | Nomes geográficos | Categoria de informação | Unidade da Federação | Coordenadas geográficas | |
|--------------------------------------|-------------------------|----------------------|-------------------------|-----------|-------------------------------|-------------------------|----------------------|-------------------------|-----------|
| | | | Latitude | Longitude | | | | Latitude | Longitude |
| São Geraldo, Fazenda | AG | AC | -8:11:28 | -72:46:03 | São Jerônimo, Ribeirão | HD | MG | -19:01:52 | -49:54:37 |
| São Gerardo (vila) | LC | CE | -4:10:50 | -38:47:19 | São Jerônimo, Ribeirão | HD | SP | -21:01:53 | -49:57:27 |
| São Gonçalo (cidade) | LC | RJ | -22:49:37 | -43:03:14 | São Jerônimo, Rio | HD | PR | -23:37:20 | -50:47:15 |
| São Gonçalo (outras localidades) | LC | CE | -3:03:28 | -40:18:36 | São Jerônimo, Rio | HD | PR | -25:37:48 | -51:22:12 |
| São Gonçalo (outras localidades) | LC | MG | -14:19:18 | -44:26:23 | São Jerônimo, Rio | HD | SP | -20:32:17 | -50:03:56 |
| São Gonçalo (outras localidades) | LC | MS | -18:12:16 | -55:45:15 | São Joanico, Ribeirão | HD | MG | -16:59:56 | -41:35:07 |
| São Gonçalo (outras localidades) | LC | PA | -8:16:02 | -49:40:04 | São João Del Rei, Aeródromo | ST | MG | -21:05:09 | -44:13:33 |
| São Gonçalo (outras localidades) | LC | TO | -12:13:09 | -46:26:58 | São João (cidade) | LC | PE | -8:52:33 | -36:22:01 |
| São Gonçalo (povoado) | LC | CE | -6:15:33 | -39:55:32 | São João (cidade) | LC | PR | -25:49:40 | -52:43:30 |
| São Gonçalo (povoado) | LC | MA | -5:01:38 | -42:51:09 | São João (outras localidades) | LC | AC | -8:57:07 | -69:22:05 |
| São Gonçalo (povoado) | LC | MG | -20:33:45 | -42:00:25 | São João (outras localidades) | LC | AC | -7:54:32 | -72:12:29 |
| São Gonçalo (povoado) | LC | MG | -18:37:30 | -44:08:03 | São João (outras localidades) | LC | AC | -8:15:43 | -70:16:52 |
| São Gonçalo (povoado) | LC | MG | -20:39:22 | -43:51:09 | São João (outras localidades) | LC | AC | -10:33:38 | -69:23:07 |
| São Gonçalo (povoado) | LC | PB | -6:49:51 | -38:18:57 | São João (outras localidades) | LC | AM | -3:35:38 | -57:59:34 |
| São Gonçalo (povoado) | LC | PB | -7:04:55 | -35:01:40 | São João (outras localidades) | LC | AM | -2:13:22 | -58:50:00 |
| São Gonçalo (povoado) | LC | PE | -7:31:03 | -39:45:45 | São João (outras localidades) | LC | AM | -1:06:04 | -66:01:32 |
| São Gonçalo (povoado) | LC | PI | -7:06:12 | -40:30:14 | São João (outras localidades) | LC | AM | -3:49:25 | -57:34:44 |
| São Gonçalo (vila) | LC | RS | -28:50:59 | -50:01:11 | São João (outras localidades) | LC | AM | -0:25:14 | -66:22:51 |
| São Gonçalo da Canjica (povoado) | LC | MG | -17:59:13 | -43:28:24 | São João (outras localidades) | LC | AM | -6:38:42 | -69:54:04 |
| São Gonçalo de Botelhos (vila) | LC | MG | -21:35:38 | -46:18:43 | São João (outras localidades) | LC | AM | -3:04:14 | -68:17:37 |
| São Gonçalo do Abaeté (cidade) | LC | MG | -18:20:16 | -45:49:58 | São João (outras localidades) | LC | AM | -4:08:50 | -60:50:53 |
| São Gonçalo do Amarante (cidade) | LC | CE | -3:36:21 | -38:58:08 | São João (outras localidades) | LC | AM | -3:24:31 | -68:28:26 |
| São Gonçalo do Amarante (cidade) | LC | RN | -5:47:34 | -35:19:44 | São João (outras localidades) | LC | AM | -7:27:56 | -64:37:16 |
| São Gonçalo do Gurguéia (cidade) | LC | PI | -10:01:48 | -45:18:10 | São João (outras localidades) | LC | AM | 00:29:36 | -69:38:38 |
| São Gonçalo do Monte (vila) | LC | MG | -20:14:16 | -43:44:35 | São João (outras localidades) | LC | AM | -4:31:50 | -66:37:52 |
| São Gonçalo do Pará (cidade) | LC | MG | -19:58:58 | -44:51:32 | São João (outras localidades) | LC | AM | -5:29:46 | -60:53:38 |
| São Gonçalo do Piauí (cidade) | LC | PI | -5:59:34 | -42:42:10 | São João (outras localidades) | LC | AM | -7:09:34 | -73:04:55 |
| São Gonçalo do Rio Abaixo (cidade) | LC | MG | -19:49:33 | -43:21:43 | São João (outras localidades) | LC | AM | -6:07:40 | -64:37:03 |
| São Gonçalo do Rio Acima (povoado) | LC | MG | -20:01:16 | -43:32:17 | São João (outras localidades) | LC | BA | -12:48:34 | -42:48:29 |
| São Gonçalo do Rio das Pedras (vila) | LC | MG | -18:24:46 | -43:29:25 | São João (outras localidades) | LC | BA | -12:31:15 | -44:41:44 |
| São Gonçalo do Rio Preto (cidade) | LC | MG | -18:00:14 | -43:23:27 | São João (outras localidades) | LC | GO | -13:37:51 | -46:19:48 |
| São Gonçalo do Sapucaí (cidade) | LC | MG | -21:53:31 | -45:35:42 | São João (outras localidades) | LC | GO | -16:53:51 | -49:49:08 |
| São Gonçalo do Umari (vila) | LC | CE | -5:49:28 | -39:49:59 | São João (outras localidades) | LC | GO | -13:11:14 | -48:51:26 |
| São Gonçalo dos Campos (cidade) | LC | BA | -12:25:58 | -38:58:01 | São João (outras localidades) | LC | MA | -4:57:28 | -47:55:30 |
| São Gonçalo, Açude | HD | PB | -6:50:56 | -38:19:39 | São João (outras localidades) | LC | MA | -6:06:53 | -47:23:03 |
| São Gonçalo, Arroio | HD | RS | -29:41:44 | -56:28:36 | São João (outras localidades) | LC | MA | -6:06:37 | -43:21:07 |
| São Gonçalo, Arroio | HD | RS | -29:35:54 | -56:25:01 | São João (outras localidades) | LC | MG | -14:41:01 | -43:18:52 |
| São Gonçalo, Canal de | HD | RS | -32:02:41 | -52:25:11 | São João (outras localidades) | LC | MS | -20:15:23 | -51:09:06 |
| São Gonçalo, Córrego | HD | BA | -16:34:17 | -39:44:23 | São João (outras localidades) | LC | MS | -21:56:22 | -54:22:30 |
| São Gonçalo, Riacho | HD | BA | -9:33:36 | -40:56:52 | São João (outras localidades) | LC | MS | -17:22:03 | -55:49:21 |
| São Gonçalo, Riacho | HD | BA | -12:45:56 | -43:57:30 | São João (outras localidades) | LC | MS | -17:52:02 | -54:17:08 |
| São Gonçalo, Riacho | HD | BA | -12:50:56 | -44:08:28 | São João (outras localidades) | LC | MS | -22:29:52 | -55:34:00 |
| São Gonçalo, Riacho | HD | MA | -4:07:45 | -43:19:22 | São João (outras localidades) | LC | MS | -23:25:06 | -55:03:38 |
| São Gonçalo, Riacho | HD | PE | -8:24:11 | -38:22:20 | São João (outras localidades) | LC | MS | -20:43:02 | -52:37:14 |
| São Gonçalo, Ribeirão | HD | MG | -15:37:51 | -42:42:14 | São João (outras localidades) | LC | MT | -14:39:47 | -52:16:28 |
| São Gonçalo, Ribeirão | HD | MG | -15:37:48 | -42:46:35 | São João (outras localidades) | LC | MT | -16:38:16 | -55:53:09 |
| São Gonçalo, Rio | HD | CE | -3:45:33 | -38:57:46 | São João (outras localidades) | LC | MT | -11:28:44 | -56:58:03 |
| São Gonçalo, Vereda de | HD | BA | -10:39:30 | -43:04:54 | São João (outras localidades) | LC | MT | -16:38:34 | -53:04:32 |
| São Gotardo (cidade) | LC | MG | -19:18:39 | -46:02:56 | São João (outras localidades) | LC | MT | -12:40:33 | -50:54:38 |
| São Gregório (povoado) | LC | MG | -18:07:14 | -42:54:48 | São João (outras localidades) | LC | MT | -11:31:11 | -55:22:03 |
| São Gregório, Riacho | HD | MG | -16:32:36 | -44:48:49 | São João (outras localidades) | LC | MT | -15:38:26 | -55:59:24 |
| São Gregório, Riacho | HD | MG | -16:35:26 | -44:55:09 | São João (outras localidades) | LC | MT | -11:25:28 | -57:29:09 |
| São Guilherme (outras localidades) | LC | AM | -2:57:58 | -69:08:31 | São João (outras localidades) | LC | PA | -1:45:02 | -54:38:58 |
| São Jacinto (outras localidades) | LC | PA | -8:20:51 | -49:35:55 | São João (outras localidades) | LC | PA | -1:47:34 | -49:03:13 |
| São Jacinto (vila) | LC | ES | -19:43:28 | -40:35:31 | São João (outras localidades) | LC | PA | -1:52:51 | -55:56:36 |
| São Jerônimo (cidade) | LC | RS | -29:57:32 | -51:43:19 | São João (outras localidades) | LC | PA | -1:56:40 | -49:00:10 |
| São Jerônimo (outras localidades) | LC | GO | -19:09:22 | -50:45:58 | São João (outras localidades) | LC | PA | -6:23:06 | -57:57:58 |
| São Jerônimo (outras localidades) | LC | MA | -5:30:13 | -46:51:51 | São João (outras localidades) | LC | PA | -1:46:55 | -55:58:51 |
| São Jerônimo (outras localidades) | LC | MG | -19:08:12 | -49:52:01 | São João (outras localidades) | LC | PA | -0:44:37 | -50:46:14 |
| São Jerônimo (outras localidades) | LC | RS | -30:23:31 | -53:03:14 | São João (outras localidades) | LC | PA | -1:54:09 | -56:19:11 |
| São Jerônimo (outras localidades) | LC | RS | -30:39:36 | -53:12:05 | São João (outras localidades) | LC | PA | -1:57:27 | -52:34:53 |
| São Jerônimo (povoado) | LC | MG | -21:41:59 | -45:14:16 | São João (outras localidades) | LC | PA | -1:31:43 | -56:11:16 |
| São Jerônimo da Serra (cidade) | LC | PR | -23:43:40 | -50:44:27 | São João (outras localidades) | LC | PA | -1:33:54 | -52:58:37 |
| São Jerônimo dos Poções (vila) | LC | MG | -19:34:21 | -46:12:09 | São João (outras localidades) | LC | PA | -7:22:19 | -52:35:56 |
| São Jerônimo, Aldeia Indígena | LC | AM | -3:46:53 | -69:28:52 | São João (outras localidades) | LC | PI | -10:19:27 | -44:08:12 |
| São Jerônimo, Arroio | HD | RS | -29:06:49 | -54:11:11 | São João (outras localidades) | LC | PR | -24:50:22 | -50:11:42 |
| São Jerônimo, Igarapé | HD | AM | -3:49:29 | -69:44:48 | São João (outras localidades) | LC | RO | -12:25:44 | -60:35:37 |
| São Jerônimo, Lago | HD | MA | -2:19:04 | -45:22:02 | São João (outras localidades) | LC | RS | -32:35:31 | -53:09:43 |

**Nomes Geográficos da Base Cartográfica Contínua do Brasil ao Milionésimo - BCIM,
por categoria de informação, Unidade da Federação e coordenadas geográficas**

(continuação)

| Nomes geográficos | Categoria de informação | Unidade da Federação | Coordenadas geográficas | | Nomes geográficos | Categoria de informação | Unidade da Federação | Coordenadas geográficas | |
|---|-------------------------|----------------------|-------------------------|-----------|--|-------------------------|----------------------|-------------------------|-----------|
| | | | Latitude | Longitude | | | | Latitude | Longitude |
| São João (outras localidades) | LC | RS | -32:26:21 | -53:11:31 | São João de Itacema (cidade) | LC | SP | -20:30:46 | -50:21:07 |
| São João (outras localidades) | LC | RS | -27:30:07 | -52:33:56 | São João de Itaguaçu (vila) | LC | SP | -21:10:38 | -49:11:32 |
| São João (outras localidades) | LC | RS | -30:14:50 | -53:47:31 | São João de Meriti (cidade) | LC | RJ | -22:48:14 | -43:22:19 |
| São João (outras localidades) | LC | RS | -29:18:31 | -49:47:02 | São João de Murajá (povoado) | LC | MA | -1:36:38 | -46:08:08 |
| São João (outras localidades) | LC | SC | -28:05:45 | -49:00:40 | São João de Peri-Mirim (povoado) | LC | PA | -0:53:53 | -47:19:38 |
| São João (outras localidades) | LC | TO | -12:22:38 | -47:01:34 | São João de Petrópolis (vila) | LC | ES | -19:48:46 | -40:40:27 |
| São João (outras localidades) | LC | TO | -8:58:29 | -49:33:28 | São João de Pirabas (cidade) | LC | PA | -0:46:08 | -47:10:26 |
| São João (povoado) | LC | BA | -11:33:01 | -39:23:41 | São João de Viçosa (vila) | LC | ES | -20:20:43 | -41:10:38 |
| São João (povoado) | LC | BA | -11:55:51 | -39:12:56 | São João del Rei (cidade) | LC | MG | -21:08:09 | -44:15:43 |
| São João (povoado) | LC | CE | -5:55:08 | -38:13:49 | São João do Abade (povoado) | LC | PA | -0:42:44 | -47:52:19 |
| São João (povoado) | LC | MA | -5:11:23 | -44:24:48 | São João do Amanari (vila) | LC | CE | -4:01:47 | -38:52:05 |
| São João (povoado) | LC | PA | -3:22:01 | -47:15:06 | São João do Anajá (povoado) | LC | MA | -5:35:00 | -43:55:48 |
| São João (povoado) | LC | PI | -6:54:41 | -41:51:27 | São João do Andirobal (povoado) | LC | MA | -5:04:28 | -47:46:19 |
| São João (povoado) | LC | TO | -6:13:20 | -48:19:32 | São João do Aporé (vila) | LC | MS | -19:11:28 | -51:24:52 |
| São João (vila) | LC | GO | -15:38:31 | -50:34:45 | São João do Araguaia (cidade) | LC | PA | -5:21:28 | -48:47:27 |
| São João (vila) | LC | PR | -23:50:20 | -53:48:24 | São João do Araguaatins (povoado) | LC | TO | -5:43:08 | -47:55:20 |
| São João (vila) | LC | RS | -27:46:44 | -53:23:44 | São João do Arraial (cidade) | LC | PI | -3:49:08 | -42:26:45 |
| São João (vila) | LC | RS | -27:30:13 | -53:37:12 | São João do Bonito (vila) | LC | MG | -15:19:33 | -42:50:01 |
| São João Batista (cidade) | LC | MA | -2:57:18 | -44:48:25 | São João do Caciporé (outras localidades) | LC | AP | 03:36:37 | -51:10:45 |
| São João Batista (cidade) | LC | SC | -27:16:33 | -48:50:56 | São João do Caiuá (cidade) | LC | PR | -22:51:07 | -52:20:13 |
| São João Batista (povoado) | LC | PA | -8:33:50 | -50:02:51 | São João do Cariri (cidade) | LC | PB | -7:23:27 | -36:31:58 |
| São João Batista (povoado) | LC | RS | -28:20:40 | -54:24:55 | São João do Carú (cidade) | LC | MA | -3:33:14 | -46:15:21 |
| São João Batista do Glória (cidade) | LC | MG | -20:38:27 | -46:30:21 | São João do Catuá (outras localidades) | LC | AM | -3:42:08 | -64:09:40 |
| São João Bosco (outras localidades) | LC | MT | -13:48:59 | -50:53:38 | São João do Grajáú (povoado) | LC | MA | -4:14:10 | -45:21:02 |
| São João Bosco (vila) | LC | RS | -28:27:36 | -51:55:46 | São João do Guaporé (outras localidades) | LC | MT | -15:58:28 | -59:53:54 |
| São João da Água Limpa (outras localidades) | LC | MS | -19:04:26 | -52:18:22 | São João do Itaperiú (cidade) | LC | SC | -26:37:04 | -48:46:04 |
| São João da Areia Branca (povoado) | LC | SP | -22:38:08 | -48:40:12 | São João do Ivaí (cidade) | LC | PR | -23:58:48 | -51:49:04 |
| São João da Baliza (cidade) | LC | RR | 00:57:03 | -59:54:39 | São João do Jacutinga (vila) | LC | MG | -19:44:02 | -41:54:38 |
| São João da Barra (cidade) | LC | RJ | -21:38:24 | -41:03:03 | São João do Jaguaribe (cidade) | LC | CE | -5:16:15 | -38:18:26 |
| São João da Barra ou Matrincha, Rio | HD | MT | -10:20:52 | -57:41:32 | São João do Javaés (povoado) | LC | TO | -11:46:39 | -49:56:31 |
| São João da Barra, Rio | HD | MT | -9:49:18 | -57:47:29 | São João do Limoeiro (povoado) | LC | MG | -19:34:04 | -41:22:44 |
| São João da Boa Vista (cidade) | LC | HD | -9:06:49 | -58:14:33 | São João do Mato Alto (outras localidades) | LC | MG | -20:23:38 | -42:09:03 |
| São João da Boa Vista (outras localidades) | LC | SP | -21:58:08 | -46:47:52 | São João do Mantelinha (cidade) | LC | MG | -18:43:15 | -41:09:36 |
| São João da Boa Vista, Aeródromo | ST | PR | -23:28:50 | -53:21:03 | São João do Marinheiro (vila) | LC | SP | -20:01:52 | -50:02:45 |
| São João da Cachoeira (povoado) | ST | SP | -22:01:00 | -46:50:25 | São João do Mato Alto (outras localidades) | LC | MS | -21:30:49 | -55:06:00 |
| São João da Canabrava (cidade) | LC | MA | -7:24:47 | -47:13:21 | São João do Norte (vila) | LC | ES | -20:40:34 | -41:30:23 |
| São João da Chapada (vila) | LC | PI | -6:49:01 | -41:20:34 | São João do Oeste (cidade) | LC | SC | -27:05:52 | -53:35:38 |
| São João da Chapada (vila) | LC | MG | -18:04:52 | -43:44:15 | São João do Oriente (cidade) | LC | MG | -19:20:20 | -42:09:28 |
| São João da Figueira (vila) | LC | MG | -20:07:27 | -41:48:13 | São João do Pacajá (outras localidades) | LC | PA | -1:49:45 | -51:19:37 |
| São João da Flecha (outras localidades) | LC | RR | 03:46:07 | -61:23:31 | São João do Pacuí (cidade) | LC | MG | -16:32:31 | -44:30:57 |
| São João da Fortaleza (vila) | LC | BA | -10:32:10 | -38:36:07 | São João do Palmital (outras localidades) | LC | SP | -21:11:41 | -48:17:08 |
| São João da Fronteira (cidade) | LC | PI | -3:57:21 | -41:15:28 | São João do Panelinha (vila) | LC | BA | -15:22:00 | -39:29:24 |
| São João da Lagoa (cidade) | LC | MG | -16:51:10 | -44:21:07 | São João do Paraíso (cidade) | LC | MA | -6:27:39 | -47:03:28 |
| São João da Mata (cidade) | LC | MG | -21:55:48 | -45:55:44 | São João do Paraíso (cidade) | LC | MG | -15:18:50 | -42:00:50 |
| São João da Mata (povoado) | LC | MA | -5:30:47 | -44:08:57 | São João do Paraíso (vila) | LC | BA | -15:36:23 | -39:25:41 |
| São João da Mata Azul (outras localidades) | LC | GO | -13:47:40 | -50:11:17 | São João do Paraíso (vila) | LC | RJ | -21:24:46 | -41:48:49 |
| São João da Paraúna (cidade) | LC | GO | -16:48:54 | -50:24:36 | São João do Paraíso, Rio | HD | MG | -15:20:18 | -42:01:05 |
| São João da Ponta (cidade) | LC | PA | -0:50:00 | -47:55:12 | São João do Pau d'Alho (cidade) | LC | SP | -21:16:04 | -51:39:57 |
| São João da Ponte (cidade) | LC | MG | -15:55:44 | -44:00:28 | São João do Pequi (outras localidades) | LC | MG | -15:57:12 | -42:25:54 |
| São João da Reserva (povoado) | LC | RS | -31:17:42 | -52:09:03 | São João do Peruipe (povoado) | LC | BA | -17:49:00 | -39:29:37 |
| São João da Sapucaia (vila) | LC | MG | -21:16:57 | -42:25:49 | São João do Piauí (cidade) | LC | PI | -8:21:28 | -42:14:49 |
| São João da Serra (cidade) | LC | PI | -5:30:50 | -41:53:56 | São João do Pinhal (vila) | LC | PR | -23:38:20 | -50:51:03 |
| São João da Serra (vila) | LC | MG | -21:28:20 | -43:25:37 | São João do Pirai (povoado) | LC | PR | -25:56:22 | -49:04:14 |
| São João da Serra Negra (vila) | LC | MG | -18:50:07 | -46:49:12 | São João do Polêsine (cidade) | LC | RS | -29:36:50 | -53:26:45 |
| São João da Urtiga (cidade) | LC | RS | -27:49:12 | -51:49:40 | São João do Porto Alegre (povoado) | LC | BA | -14:15:17 | -44:31:37 |
| São João da Varjota (cidade) | LC | PI | -6:56:31 | -41:53:24 | São João do Príncipe (vila) | LC | ES | -20:20:00 | -41:49:47 |
| São João da Varjota (outras localidades) | LC | PI | -6:24:11 | -41:51:21 | São João do Rincão (outras localidades) | LC | RS | -32:35:57 | -53:17:55 |
| São João da Vereda (vila) | LC | MG | -16:41:56 | -44:06:49 | São João do Rio do Peixe (cidade) | LC | PB | -6:43:44 | -38:26:56 |
| São João da Vitória (povoado) | LC | BA | -15:05:35 | -41:04:45 | São João do Rio Vermelho (vila) | LC | SC | -27:29:28 | -48:24:52 |
| São João d'Aliança (cidade) | LC | GO | -14:42:21 | -47:31:30 | São João do Sabugi (cidade) | LC | RN | -6:43:04 | -37:12:03 |
| São João das Asas, Ilha | HD | AM | -2:41:18 | -65:22:22 | São João do Sobrado (vila) | LC | ES | -18:19:19 | -40:24:34 |
| São João das Duas Pontes (cidade) | LC | SP | -20:23:20 | -50:22:40 | São João do Soter (cidade) | LC | MA | -5:06:50 | -43:48:36 |
| São João das Missões (cidade) | LC | MG | -14:53:02 | -44:05:27 | São João do Sul (cidade) | LC | SC | -29:13:22 | -49:48:36 |
| São João das Palmeiras (povoado) | LC | SC | -27:30:13 | -50:47:24 | São João do Sul (povoado) | LC | BA | -16:32:51 | -39:56:54 |
| São João de Cima (povoado) | LC | MG | -19:44:22 | -44:49:22 | São João do Tigre (cidade) | LC | PB | -8:04:44 | -36:50:52 |
| São João de Cortes (vila) | LC | MA | -2:12:22 | -44:32:28 | São João do Triunfo (cidade) | LC | PR | -25:40:58 | -50:17:49 |
| São João de Deus (vila) | LC | CE | -5:00:16 | -37:59:05 | São João do Vacaria (vila) | LC | MG | -16:31:34 | -42:24:28 |
| São João de Ipanema (povoado) | LC | SP | -23:25:39 | -47:36:09 | São João d'Oeste (vila) | LC | PR | -24:57:37 | -53:13:40 |

**Nomes Geográficos da Base Cartográfica Contínua do Brasil ao Milionésimo - BCIM,
 por categoria de informação, Unidade da Federação e coordenadas geográficas**

(continuação)

| Nomes geográficos | Categoria de informação | Unidade da Federação | Coordenadas geográficas | | Nomes geográficos | Categoria de informação | Unidade da Federação | Coordenadas geográficas | |
|--|-------------------------|----------------------|-------------------------|-----------|----------------------------------|-------------------------|----------------------|-------------------------|-----------|
| | | | Latitude | Longitude | | | | Latitude | Longitude |
| São João dos Chagas (outras localidades) | LC | MA | -5:17:11 | -43:51:15 | São João, Ribeirão | HD | MG | -17:18:31 | -43:13:10 |
| São João dos Patos (cidade) | LC | MA | -6:29:42 | -43:42:07 | São João, Ribeirão | HD | MG | -16:48:01 | -41:28:20 |
| São João dos Queirozes (vila) | LC | CE | -4:46:02 | -38:53:42 | São João, Ribeirão | HD | MG | -16:49:22 | -43:17:22 |
| São João Evangelista (cidade) | LC | MG | -18:32:52 | -42:45:46 | São João, Ribeirão | HD | MT | -16:39:47 | -52:52:25 |
| São João Grande (povoado) | LC | MG | -16:41:15 | -41:29:29 | São João, Ribeirão | HD | MT | -12:13:54 | -54:32:13 |
| São João Grande, Rio | HD | MT | -12:53:32 | -51:17:42 | São João, Ribeirão | HD | PR | -23:48:03 | -53:52:41 |
| São João Grande, Rio | HD | MT | -12:29:51 | -51:05:59 | São João, Ribeirão | HD | SP | -21:39:56 | -48:29:56 |
| São João Marcos (vila) | LC | RJ | -22:50:30 | -44:03:11 | São João, Ribeirão | HD | SP | -20:33:59 | -49:14:43 |
| São João Nepomuceno (cidade) | LC | MG | -21:32:24 | -43:00:39 | São João, Ribeirão | HD | SP | -21:44:46 | -48:40:35 |
| São João Nepomuceno, Aeródromo | ST | MG | -21:33:17 | -43:00:54 | São João, Ribeirão | HD | TO | -10:23:02 | -48:13:59 |
| São João Novo (vila) | LC | SP | -23:32:08 | -47:02:25 | São João, Ribeirão | HD | TO | -8:35:41 | -48:03:59 |
| São João ou Branco, Igarapé | HD | RO | -11:31:02 | -63:52:01 | São João, Ribeirão | HD | TO | -10:25:28 | -48:06:08 |
| São João ou da Prata, Córrego | HD | SP | -21:59:37 | -52:08:42 | São João, Rio | HD | BA | -14:03:29 | -42:05:29 |
| São João ou do Diamante, Riacho | HD | BA | -10:58:06 | -42:35:47 | São João, Rio | HD | BA | -14:26:34 | -39:12:21 |
| São João Pequeno (povoado) | LC | ES | -19:20:35 | -40:45:20 | São João, Rio | HD | BA | -13:05:49 | -41:36:20 |
| São João Pequeno, Córrego | HD | MT | -12:36:38 | -51:38:54 | São João, Rio | HD | GO | -16:49:14 | -50:55:09 |
| São João Velho (povoado) | LC | RS | -28:26:51 | -54:23:41 | São João, Rio | HD | GO | -14:49:52 | -49:48:11 |
| São João, Aeródromo | ST | MS | -17:42:25 | -56:13:00 | São João, Rio | HD | GO | -14:56:19 | -49:49:13 |
| São João, Arroio | HD | RS | -29:44:51 | -55:24:28 | São João, Rio | HD | MA | -6:27:04 | -44:36:28 |
| São João, Baía | HD | MT | -17:25:03 | -57:23:10 | São João, Rio | HD | MA | -6:22:47 | -44:28:50 |
| São João, Córrego | HD | GO | -15:10:28 | -51:15:41 | São João, Rio | HD | MA | -1:42:42 | -45:24:34 |
| São João, Córrego | HD | GO | -15:05:12 | -51:12:38 | São João, Rio | HD | MG | -17:12:07 | -42:22:25 |
| São João, Córrego | HD | GO | -13:11:16 | -48:47:56 | São João, Rio | HD | MG | -19:17:40 | -46:24:39 |
| São João, Córrego | HD | MS | -19:48:44 | -55:10:58 | São João, Rio | HD | MG | -20:14:08 | -44:30:42 |
| São João, Córrego | HD | MS | -19:51:28 | -54:20:57 | São João, Rio | HD | MG | -19:55:40 | -44:45:29 |
| São João, Córrego | HD | MS | -23:21:19 | -55:20:54 | São João, Rio | HD | MG | -17:04:06 | -42:21:05 |
| São João, Córrego | HD | MS | -23:25:08 | -55:23:53 | São João, Rio | HD | MG | -20:50:34 | -42:05:26 |
| São João, Córrego | HD | MS | -19:48:57 | -54:15:07 | São João, Rio | HD | MG | -20:38:04 | -41:56:05 |
| São João, Córrego | HD | MS | -19:52:20 | -54:35:23 | São João, Rio | HD | MG | -20:54:03 | -46:38:13 |
| São João, Córrego | HD | MS | -19:49:46 | -54:17:46 | São João, Rio | HD | MS | -22:24:17 | -55:28:13 |
| São João, Córrego | HD | MS | -22:10:39 | -53:41:48 | São João, Rio | HD | MT | -16:05:28 | -54:17:16 |
| São João, Córrego | HD | MT | -10:48:54 | -54:45:58 | São João, Rio | HD | MT | -13:03:14 | -51:42:09 |
| São João, Farol | ST | MA | -1:16:36 | -44:54:49 | São João, Rio | HD | MT | -12:37:41 | -51:07:33 |
| São João, Igarapé | HD | AC | -9:12:15 | -71:53:11 | São João, Rio | HD | PR | -25:16:25 | -51:07:23 |
| São João, Igarapé | HD | AC | -9:14:58 | -72:29:50 | São João, Rio | HD | PR | -25:52:18 | -48:45:35 |
| São João, Igarapé | HD | AM | -6:54:19 | -63:31:52 | São João, Rio | HD | PR | -25:56:58 | -48:54:11 |
| São João, Igarapé | HD | AM | -7:59:06 | -60:36:52 | São João, Rio | HD | PR | -25:54:09 | -49:04:20 |
| São João, Igarapé | HD | AM | -7:54:25 | -63:20:40 | São João, Rio | HD | PR | -25:33:02 | -54:25:52 |
| São João, Igarapé | HD | AM | -3:57:33 | -69:02:12 | São João, Rio | HD | PR | -25:49:24 | -48:56:45 |
| São João, Igarapé | HD | AM | -7:36:35 | -71:08:18 | São João, Rio | HD | PR | -25:06:27 | -50:59:34 |
| São João, Igarapé | HD | MT | -9:48:03 | -60:29:03 | São João, Rio | HD | RJ | -22:33:27 | -42:27:38 |
| São João, Igarapé | HD | PA | -4:42:07 | -54:53:39 | São João, Rio | HD | RJ | -22:34:22 | -42:07:26 |
| São João, Igarapé | HD | PA | -3:24:01 | -51:21:10 | São João, Rio | HD | RO | -9:54:03 | -62:48:32 |
| São João, Igarapé | HD | PA | 01:38:05 | -55:44:14 | São João, Rio | HD | SC | -26:15:40 | -50:06:59 |
| São João, Igarapé | HD | RO | -11:14:27 | -64:02:04 | São João, Rio | HD | SC | -27:22:51 | -51:08:46 |
| São João, Igarapé | HD | RO | -10:30:27 | -62:23:50 | São João, Rio | HD | SP | -22:35:06 | -49:40:57 |
| São João, Igarapé | HD | RO | -8:50:04 | -61:41:13 | São Joãozinho, Ilha | HD | MA | -1:05:39 | -45:59:19 |
| São João, Igarapé | HD | RR | 04:34:38 | -60:51:56 | São Joãozinho, Ribeirão | HD | MT | -12:38:53 | -51:21:06 |
| São João, Ilha | HD | PA | -4:55:50 | -54:36:24 | São Joaquim (cidade) | LC | SC | -28:17:38 | -49:55:55 |
| São João, Ilha | HD | PA | -5:11:22 | -54:29:59 | São Joaquim (outras localidades) | LC | AM | -0:23:11 | -64:01:27 |
| São João, Lagoa | HD | MA | -3:09:21 | -41:58:27 | São Joaquim (outras localidades) | LC | AM | -7:03:18 | -69:09:05 |
| São João, Marimbu | HD | BA | -12:12:55 | -44:04:26 | São Joaquim (outras localidades) | LC | AM | -6:41:09 | -58:51:10 |
| São João, Marimbu | HD | BA | -12:17:34 | -44:21:42 | São Joaquim (outras localidades) | LC | AM | -4:30:27 | -71:45:46 |
| São João, Riacho | HD | MA | -6:48:43 | -46:17:52 | São Joaquim (outras localidades) | LC | AM | 01:42:59 | -69:23:58 |
| São João, Riacho | HD | MA | -6:45:15 | -46:16:46 | São Joaquim (outras localidades) | LC | BA | -13:13:08 | -42:46:27 |
| São João, Riacho | HD | PI | -7:15:35 | -41:08:28 | São Joaquim (outras localidades) | LC | BA | -13:14:26 | -44:16:19 |
| São João, Ribeirão | HD | BA | -15:30:46 | -40:41:15 | São Joaquim (outras localidades) | LC | GO | -13:53:05 | -50:49:34 |
| São João, Ribeirão | HD | BA | -15:39:11 | -39:28:31 | São Joaquim (outras localidades) | LC | MA | -4:10:21 | -43:36:16 |
| São João, Ribeirão | HD | GO | -15:12:57 | -48:49:20 | São Joaquim (outras localidades) | LC | MA | -4:20:04 | -43:50:11 |
| São João, Ribeirão | HD | GO | -19:01:09 | -51:34:30 | São Joaquim (outras localidades) | LC | MS | -19:08:22 | -56:37:42 |
| São João, Ribeirão | HD | MG | -16:45:29 | -43:13:36 | São Joaquim (outras localidades) | LC | MT | -15:48:59 | -58:10:47 |
| São João, Ribeirão | HD | MG | -17:12:54 | -43:19:45 | São Joaquim (outras localidades) | LC | MT | -14:18:00 | -52:58:12 |
| São João, Ribeirão | HD | MG | -19:26:46 | -44:23:04 | São Joaquim (outras localidades) | LC | PA | -3:59:32 | -48:50:12 |
| São João, Ribeirão | HD | MG | -17:41:04 | -42:53:52 | São Joaquim (outras localidades) | LC | PA | -0:53:35 | -49:04:29 |
| São João, Ribeirão | HD | MG | -17:53:37 | -42:07:33 | São Joaquim (outras localidades) | LC | PA | -0:07:43 | -50:13:15 |
| São João, Ribeirão | HD | MG | -19:01:23 | -43:15:43 | São Joaquim (outras localidades) | LC | PA | -1:08:43 | -49:44:31 |
| São João, Ribeirão | HD | MG | -18:10:18 | -41:47:54 | São Joaquim (outras localidades) | LC | PI | -4:32:07 | -42:17:16 |
| São João, Ribeirão | HD | MG | -18:27:47 | -46:18:03 | São Joaquim (outras localidades) | LC | PI | -5:41:21 | -42:56:41 |

**Nomes Geográficos da Base Cartográfica Contínua do Brasil ao Milionésimo - BCIM,
por categoria de informação, Unidade da Federação e coordenadas geográficas**

(continuação)

| Nomes geográficos | Categoria de informação | Unidade da Federação | Coordenadas geográficas | | Nomes geográficos | Categoria de informação | Unidade da Federação | Coordenadas geográficas | |
|--|-------------------------|----------------------|-------------------------|-----------|-------------------------------|-------------------------|----------------------|-------------------------|-----------|
| | | | Latitude | Longitude | | | | Latitude | Longitude |
| São Joaquim (outras localidades) | LC | RO | -9:16:50 | -63:08:48 | São José (outras localidades) | LC | AM | -2:23:18 | -66:08:04 |
| São Joaquim (outras localidades) | LC | RS | -32:03:51 | -52:37:34 | São José (outras localidades) | LC | AM | -3:46:39 | -62:11:36 |
| São Joaquim (outras localidades) | LC | RS | -29:12:36 | -54:09:28 | São José (outras localidades) | LC | AM | -3:43:59 | -57:14:14 |
| São Joaquim (povoado) | LC | AM | 00:04:36 | -67:20:27 | São José (outras localidades) | LC | AM | -3:04:13 | -58:39:39 |
| São Joaquim (povoado) | LC | CE | -5:23:46 | -39:36:41 | São José (outras localidades) | LC | AM | -1:33:02 | -58:32:20 |
| São Joaquim (povoado) | LC | MA | -1:40:39 | -45:08:48 | São José (outras localidades) | LC | AM | -5:22:11 | -67:16:58 |
| São Joaquim (povoado) | LC | MG | -17:35:06 | -46:10:00 | São José (outras localidades) | LC | AM | -8:54:29 | -67:53:08 |
| São Joaquim (povoado) | LC | RJ | -21:22:15 | -41:41:24 | São José (outras localidades) | LC | AM | -7:28:52 | -63:31:57 |
| São Joaquim (vila) | LC | CE | -3:41:18 | -39:26:50 | São José (outras localidades) | LC | AM | -4:13:00 | -59:27:17 |
| São Joaquim (vila) | LC | MG | -16:37:12 | -44:40:57 | São José (outras localidades) | LC | BA | -10:45:36 | -43:41:14 |
| São Joaquim (vila) | LC | MG | -15:29:15 | -45:09:14 | São José (outras localidades) | LC | BA | -13:24:04 | -44:20:29 |
| São Joaquim (vila) | LC | MT | -14:38:36 | -57:19:02 | São José (outras localidades) | LC | BA | -10:34:36 | -43:59:34 |
| São Joaquim (vila) | LC | RJ | -21:28:33 | -41:28:33 | São José (outras localidades) | LC | CE | -3:47:46 | -40:24:21 |
| São Joaquim da Barra (cidade) | LC | SP | -20:34:51 | -47:51:18 | São José (outras localidades) | LC | CE | -4:45:49 | -37:44:40 |
| São Joaquim da Barra, Aeródromo | ST | SP | -20:35:34 | -47:50:30 | São José (outras localidades) | LC | CE | -4:20:33 | -39:45:25 |
| São Joaquim de Bicas (cidade) | LC | MG | -20:02:56 | -44:16:26 | São José (outras localidades) | LC | CE | -3:21:39 | -39:57:38 |
| São Joaquim do Aripuanã (outras localidades) | LC | MT | -9:30:49 | -56:32:57 | São José (outras localidades) | LC | GO | -13:28:34 | -47:47:27 |
| São Joaquim do Itaquara (vila) | LC | PA | -3:01:44 | -49:38:29 | São José (outras localidades) | LC | MA | -7:55:49 | -46:13:37 |
| São Joaquim do Monte (cidade) | LC | PE | -8:25:55 | -35:48:14 | São José (outras localidades) | LC | MA | -4:05:42 | -44:12:01 |
| São Joaquim do Pacuí (vila) | LC | AP | 00:48:50 | -50:44:40 | São José (outras localidades) | LC | MA | -4:52:48 | -44:31:29 |
| São Joaquim do Pontal (vila) | LC | PR | -22:58:25 | -50:28:50 | São José (outras localidades) | LC | MA | -4:46:38 | -43:50:50 |
| São Joaquim do Salgado (vila) | LC | CE | -5:29:48 | -39:32:22 | São José (outras localidades) | LC | MG | -19:59:27 | -47:53:52 |
| São Joaquim do Xingu (outras localidades) | LC | MT | -10:34:58 | -52:31:41 | São José (outras localidades) | LC | MG | -17:02:59 | -46:12:59 |
| São Joaquim dos Melos (vila) | LC | MA | -5:53:16 | -44:49:18 | São José (outras localidades) | LC | MS | -22:01:17 | -56:57:54 |
| São Joaquim, Aeródromo | ST | AM | 01:42:50 | -69:23:08 | São José (outras localidades) | LC | MS | -21:19:24 | -56:54:30 |
| São Joaquim, Aeródromo | ST | SC | -28:15:28 | -49:54:53 | São José (outras localidades) | LC | MS | -23:14:29 | -55:04:14 |
| São Joaquim, Arroio | HD | RS | -27:55:43 | -51:24:11 | São José (outras localidades) | LC | MS | -23:01:10 | -54:20:00 |
| São Joaquim, Igarapé | HD | MA | -4:20:36 | -44:50:58 | São José (outras localidades) | LC | MT | -15:00:31 | -59:14:45 |
| São Joaquim, Lago | HD | AM | -8:27:13 | -67:25:13 | São José (outras localidades) | LC | MT | -15:23:45 | -56:03:46 |
| São Joaquim, Parque Nacional de | LM | SC | -28:18:09 | -49:29:16 | São José (outras localidades) | LC | MT | -10:33:38 | -61:20:09 |
| São Jorge (cidade) | LC | RS | -28:29:56 | -51:42:10 | São José (outras localidades) | LC | MT | -16:32:22 | -55:53:17 |
| São Jorge (outras localidades) | LC | GO | -14:10:18 | -47:49:14 | São José (outras localidades) | LC | MT | -11:01:32 | -52:22:37 |
| São Jorge (outras localidades) | LC | GO | -13:59:21 | -50:17:48 | São José (outras localidades) | LC | MT | -17:04:11 | -57:06:56 |
| São Jorge (outras localidades) | LC | MS | -20:19:26 | -57:28:27 | São José (outras localidades) | LC | MT | -10:11:11 | -51:05:09 |
| São Jorge (outras localidades) | LC | MS | -20:12:22 | -57:44:51 | São José (outras localidades) | LC | MT | -14:57:56 | -56:36:41 |
| São Jorge (outras localidades) | LC | MS | -19:20:55 | -51:49:38 | São José (outras localidades) | LC | MT | -15:29:35 | -53:53:41 |
| São Jorge (outras localidades) | LC | MT | -11:57:52 | -50:52:36 | São José (outras localidades) | LC | MT | -13:11:51 | -57:05:26 |
| São Jorge (outras localidades) | LC | MT | -16:41:48 | -54:02:12 | São José (outras localidades) | LC | PA | -0:40:50 | -49:11:07 |
| São Jorge (outras localidades) | LC | RN | -5:12:28 | -37:33:22 | São José (outras localidades) | LC | PA | -9:44:01 | -51:29:52 |
| São Jorge (outras localidades) | LC | RR | 04:03:19 | -60:26:50 | São José (outras localidades) | LC | PA | -1:28:24 | -48:39:46 |
| São Jorge (outras localidades) | LC | RS | -28:51:45 | -50:54:58 | São José (outras localidades) | LC | PA | -2:06:04 | -52:25:22 |
| São Jorge (outras localidades) | LC | SC | -28:15:10 | -50:25:39 | São José (outras localidades) | LC | PA | -6:48:21 | -51:42:09 |
| São Jorge (povoado) | LC | PR | -25:23:44 | -54:13:57 | São José (outras localidades) | LC | PA | -4:07:12 | -47:53:49 |
| São Jorge (povoado) | LC | SC | -27:52:26 | -50:56:18 | São José (outras localidades) | LC | PA | -6:53:31 | -55:26:12 |
| São Jorge (vila) | LC | MT | -14:35:28 | -57:53:22 | São José (outras localidades) | LC | PA | -1:52:24 | -55:57:26 |
| São Jorge da Barra Seca (vila) | LC | ES | -18:51:13 | -40:20:25 | São José (outras localidades) | LC | PA | -3:07:38 | -54:57:41 |
| São Jorge de Oliveira (vila) | LC | ES | -19:58:49 | -41:17:01 | São José (outras localidades) | LC | PA | -1:36:05 | -55:58:03 |
| São Jorge de Tiradentes (vila) | LC | ES | -19:07:39 | -40:21:55 | São José (outras localidades) | LC | PE | -7:49:18 | -35:00:27 |
| São Jorge do Ivaí (cidade) | LC | PR | -23:25:58 | -52:17:34 | São José (outras localidades) | LC | PI | -9:07:27 | -44:43:52 |
| São Jorge do Jabuti (povoado) | LC | PA | -1:18:24 | -47:35:43 | São José (outras localidades) | LC | PI | -4:32:58 | -41:27:39 |
| São Jorge do Patrocínio (cidade) | LC | PR | -23:44:27 | -53:55:37 | São José (outras localidades) | LC | PI | -7:52:24 | -43:54:46 |
| São Jorge d'Oeste (cidade) | LC | PR | -25:42:21 | -52:55:04 | São José (outras localidades) | LC | RN | -5:22:08 | -36:49:00 |
| São Jorge, Ilha | HD | MA | -1:19:15 | -45:39:15 | São José (outras localidades) | LC | RO | -10:45:11 | -61:44:40 |
| São Jorge, Ribeirão | HD | MG | -18:25:21 | -41:29:42 | São José (outras localidades) | LC | RR | 03:11:03 | -60:35:20 |
| São José (cidade) | LC | SC | -27:36:54 | -48:37:40 | São José (outras localidades) | LC | RS | -33:12:40 | -53:23:24 |
| São José (outras localidades) | LC | AC | -9:18:33 | -68:29:23 | São José (outras localidades) | LC | RS | -29:07:55 | -54:28:43 |
| São José (outras localidades) | LC | AC | -10:13:12 | -67:30:27 | São José (outras localidades) | LC | RS | -29:41:51 | -53:29:57 |
| São José (outras localidades) | LC | AM | -5:38:34 | -61:04:26 | São José (outras localidades) | LC | RS | -29:29:39 | -54:24:39 |
| São José (outras localidades) | LC | AM | -3:12:40 | -59:50:10 | São José (outras localidades) | LC | RS | -33:08:46 | -53:13:13 |
| São José (outras localidades) | LC | AM | -7:28:04 | -64:29:39 | São José (outras localidades) | LC | RS | -28:40:19 | -54:02:08 |
| São José (outras localidades) | LC | AM | -2:26:34 | -57:38:59 | São José (outras localidades) | LC | RS | -29:56:51 | -55:11:33 |
| São José (outras localidades) | LC | AM | -2:40:08 | -56:55:40 | São José (outras localidades) | LC | SC | -28:01:12 | -49:28:13 |
| São José (outras localidades) | LC | AM | -3:19:52 | -57:39:46 | São José (outras localidades) | LC | SP | -20:31:51 | -51:11:18 |
| São José (outras localidades) | LC | AM | -7:28:04 | -67:40:30 | São José (outras localidades) | LC | SP | -21:04:13 | -48:12:05 |
| São José (outras localidades) | LC | AM | -3:31:18 | -61:35:40 | São José (outras localidades) | LC | SP | -21:11:23 | -48:14:44 |
| São José (outras localidades) | LC | AM | -7:26:20 | -72:24:56 | São José (outras localidades) | LC | TO | -12:16:04 | -47:50:34 |
| São José (outras localidades) | LC | AM | -0:19:09 | -66:15:07 | São José (povoado) | LC | BA | -9:09:10 | -39:10:24 |
| São José (outras localidades) | LC | AM | -9:15:30 | -67:02:14 | São José (povoado) | LC | BA | -10:43:17 | -38:04:37 |

**Nomes Geográficos da Base Cartográfica Contínua do Brasil ao Milionésimo - BCIM,
 por categoria de informação, Unidade da Federação e coordenadas geográficas**

(continuação)

| Nomes geográficos | Categoria de informação | Unidade da Federação | Coordenadas geográficas | | Nomes geográficos | Categoria de informação | Unidade da Federação | Coordenadas geográficas | |
|---|-------------------------|----------------------|-------------------------|-----------|---|-------------------------|----------------------|-------------------------|-----------|
| | | | Latitude | Longitude | | | | Latitude | Longitude |
| São José (povoado) | LC | ES | -19:02:06 | -40:36:45 | São José das Torres (vila) | LC | ES | -21:03:58 | -41:14:30 |
| São José (povoado) | LC | GO | -15:25:27 | -49:52:12 | São José das Verdades (povoado) | LC | MA | -4:07:23 | -44:57:14 |
| São José (povoado) | LC | GO | -14:23:01 | -46:26:02 | São José de Caiana (cidade) | LC | PB | -7:14:56 | -38:18:03 |
| São José (povoado) | LC | MA | -3:20:54 | -44:09:59 | São José de Costa Real (vila) | LC | RS | -29:11:59 | -51:37:32 |
| São José (povoado) | LC | MA | -5:42:02 | -44:04:30 | São José de Cuxo (outras localidades) | LC | AM | -6:11:01 | -60:18:19 |
| São José (povoado) | LC | MA | -2:49:40 | -42:30:18 | São José de Espinharas (cidade) | LC | PB | -6:50:49 | -37:19:33 |
| São José (povoado) | LC | MG | -18:28:55 | -42:26:26 | São José de Fruteiras (vila) | LC | ES | -20:36:04 | -41:01:14 |
| São José (povoado) | LC | MG | -19:41:56 | -44:27:38 | São José de Mantenópolis (vila) | LC | ES | -18:53:47 | -41:04:48 |
| São José (povoado) | LC | PE | -8:50:24 | -36:15:59 | São José de Marimbas (vila) | LC | PB | -7:01:33 | -38:40:45 |
| São José (povoado) | LC | PE | -8:25:45 | -38:51:29 | São José de Mipibu (cidade) | LC | RN | -6:04:30 | -35:14:16 |
| São José (povoado) | LC | PI | -5:54:32 | -42:41:11 | São José de Piranhas (cidade) | LC | PB | -7:07:15 | -38:30:07 |
| São José (povoado) | LC | PR | -24:11:38 | -54:00:53 | São José de Princesa (cidade) | LC | PB | -7:44:16 | -38:05:38 |
| São José (povoado) | LC | RN | -5:08:24 | -35:34:38 | São José de Ribamar (cidade) | LC | MA | -2:33:43 | -44:03:14 |
| São José (povoado) | LC | SP | -21:17:06 | -48:06:37 | São José de Solonópolis (vila) | LC | CE | -5:57:09 | -39:04:49 |
| São José (povoado) | LC | TO | -6:20:33 | -47:32:24 | São José de Ubá (cidade) | LC | RJ | -21:21:28 | -41:56:34 |
| São José (vila) | LC | CE | -7:22:47 | -39:01:28 | São José do Acácio (vila) | LC | MG | -19:03:24 | -42:02:04 |
| São José (vila) | LC | CE | -6:38:28 | -39:46:55 | São José do Alegre (cidade) | LC | MG | -22:19:44 | -45:31:33 |
| São José (vila) | LC | CE | -5:38:42 | -38:17:45 | São José do Alegre (outras localidades) | LC | GO | -14:12:38 | -49:46:04 |
| São José (vila) | LC | MS | -22:29:29 | -54:28:04 | São José do Anauá (povoado) | LC | RR | 00:59:39 | -61:23:35 |
| São José (vila) | LC | PE | -8:35:52 | -36:03:02 | São José do Apuí (povoado) | LC | MT | -9:38:54 | -57:03:22 |
| São José (vila) | LC | PR | -24:54:35 | -52:01:28 | São José do Araguaia (outras localidades) | LC | PA | -6:52:39 | -49:10:17 |
| São José (vila) | LC | PR | -23:39:22 | -51:41:52 | São José do Aumento (outras localidades) | LC | AM | -3:41:19 | -66:09:11 |
| São José (vila) | LC | RS | -28:35:09 | -55:30:49 | São José do Barreiro (cidade) | LC | SP | -22:38:42 | -44:34:40 |
| São José (vila) | LC | RS | -28:45:47 | -52:56:57 | São José do Barreiro (povoado) | LC | MG | -19:04:56 | -47:25:58 |
| São José (vila) | LC | RS | -28:26:07 | -54:31:56 | São José do Barreiro (vila) | LC | MG | -20:20:43 | -46:29:01 |
| São José da Antinha (povoado) | LC | MG | -19:19:39 | -47:00:37 | São José do Batatal (vila) | LC | MG | -19:37:32 | -42:02:17 |
| São José da Barra (cidade) | LC | MG | -20:43:04 | -46:18:39 | São José do Belmonte (cidade) | LC | PE | -7:51:39 | -38:45:36 |
| São José da Barra do Xingu (outras localidades) | LC | MT | -10:31:26 | -52:42:15 | São José do Bonfim (cidade) | LC | PB | -7:09:46 | -37:18:32 |
| São José da Barrinha (povoado) | LC | MG | -19:32:03 | -42:49:48 | São José do Brejo do Cruz (cidade) | LC | PB | -6:12:46 | -37:21:07 |
| São José da Bela Vista (cidade) | LC | SP | -20:35:34 | -47:38:24 | São José do Bugre (povoado) | LC | MG | -19:22:02 | -42:15:30 |
| São José da Bela Vista (outras localidades) | LC | GO | -15:51:43 | -50:29:56 | São José do Buriti (vila) | LC | MG | -18:42:34 | -45:09:10 |
| São José da Cachoeira (vila) | LC | MG | -19:32:02 | -46:06:12 | São José do Caiamar (outras localidades) | LC | GO | -14:57:34 | -49:49:38 |
| São José da Boa Vista (cidade) | LC | PR | -23:54:57 | -49:39:07 | São José do Calçado (cidade) | LC | ES | -21:01:30 | -41:39:14 |
| São José da Cachoeira (povoado) | LC | MG | -22:08:01 | -46:33:54 | São José do Campestre (cidade) | LC | RN | -6:18:57 | -35:42:50 |
| São José da Cachoeira (povoado) | LC | MG | -18:03:29 | -43:10:01 | São José do Cangalha (outras localidades) | LC | MS | -19:30:49 | -52:36:39 |
| São José da Coroa Grande (cidade) | LC | PE | -8:53:52 | -35:08:52 | São José do Caparaó (povoado) | LC | ES | -20:25:36 | -41:40:18 |
| São José da Fazendinha (povoado) | LC | GO | -15:11:51 | -50:15:33 | São José do Cedro (cidade) | LC | SC | -26:27:18 | -53:29:38 |
| São José da Figueira (vila) | LC | MG | -20:09:17 | -41:51:14 | São José do Centro (vila) | LC | RS | -28:27:45 | -52:44:14 |
| São José da Formosa (outras localidades) | LC | MS | -19:16:28 | -56:38:17 | São José do Cerrito (cidade) | LC | SC | -27:39:46 | -50:34:48 |
| São José da Fortuna (povoado) | LC | MG | -18:00:25 | -41:48:43 | São José do Colônia (vila) | LC | BA | -15:00:57 | -40:03:55 |
| São José da Glória (vila) | LC | RS | -28:29:39 | -52:38:16 | São José do Couto (vila) | LC | MT | -13:45:20 | -53:05:57 |
| São José da Lagoa Tapada (cidade) | LC | PB | -6:56:27 | -38:09:43 | São José do Divino (cidade) | LC | MG | -18:28:44 | -41:23:20 |
| São José da Laje (cidade) | LC | AL | -9:00:36 | -36:03:28 | São José do Divino (cidade) | LC | PI | -3:48:39 | -41:49:58 |
| São José da Lajinha (outras localidades) | LC | GO | -16:00:15 | -50:26:44 | São José do Divino, Ribeirão | HD | MG | -18:24:06 | -41:22:51 |
| São José da Lapa (cidade) | LC | MG | -19:42:03 | -43:57:18 | São José do Egito (cidade) | LC | PE | -7:28:44 | -37:16:26 |
| São José da Mata (povoado) | LC | MA | -3:48:16 | -45:04:57 | São José do Goiabal (cidade) | LC | MG | -19:55:44 | -42:42:18 |
| São José da Mata (vila) | LC | PB | -7:13:14 | -35:54:34 | São José do Goiabal (povoado) | LC | MG | -18:45:35 | -42:18:17 |
| São José da Mata ou Queimadas (povoado) | LC | RN | -5:21:33 | -35:52:47 | São José do Guapiara, Rio | HD | SP | -24:09:28 | -48:32:36 |
| São José da Passagem (outras localidades) | LC | RN | -6:01:21 | -36:36:21 | São José do Gurupi (vila) | LC | PA | -1:34:50 | -46:09:21 |
| São José da Passagem (vila) | LC | RN | -5:51:26 | -36:26:16 | São José do Herval (cidade) | LC | RS | -29:02:38 | -52:17:45 |
| São José da Pedra Menina (vila) | LC | MG | -20:34:08 | -41:50:27 | São José do Hortêncio (cidade) | LC | RS | -29:31:40 | -51:15:03 |
| São José da Ponte Falsa (outras localidades) | LC | MT | -15:30:50 | -55:21:51 | São José do Inhacorá (cidade) | LC | RS | -27:43:30 | -54:07:44 |
| São José da Porteirinha (outras localidades) | LC | RS | -29:47:07 | -54:07:32 | São José do Itueto (vila) | LC | MG | -19:21:07 | -41:27:22 |
| São José da Prata (povoado) | LC | MG | -22:07:36 | -46:23:01 | São José do Ivaí (vila) | LC | PR | -23:08:05 | -53:16:33 |
| São José da Reserva (outras localidades) | LC | RS | -29:50:11 | -52:27:04 | São José do Jacuípe (cidade) | LC | BA | -11:24:43 | -39:52:01 |
| São José da Safira (cidade) | LC | MG | -18:19:26 | -42:08:34 | São José do Jacuípe, Aeródromo | ST | BA | -11:27:08 | -40:02:30 |
| São José da Serra (outras localidades) | LC | MT | -15:49:43 | -55:18:49 | São José do Jacuri (cidade) | LC | MG | -18:16:30 | -42:40:12 |
| São José da Soledade (povoado) | LC | MG | -21:06:17 | -43:09:14 | São José do Laranjal (vila) | LC | SC | -26:52:13 | -53:23:40 |
| São José da Tapera (cidade) | LC | AL | -9:33:28 | -37:22:51 | São José do Mantimento (cidade) | LC | MG | -20:00:18 | -41:44:42 |
| São José da Tenda (povoado) | LC | PI | -7:48:56 | -42:34:24 | São José do Maratá (vila) | LC | RS | -29:36:44 | -51:30:42 |
| São José da Varginha (cidade) | LC | MG | -19:42:36 | -44:33:25 | São José do Mato Dentro (vila) | LC | MG | -22:12:35 | -46:28:35 |
| São José da Vitória (cidade) | LC | BA | -15:05:02 | -39:20:20 | São José do Mearim (povoado) | LC | MA | -5:19:44 | -45:06:01 |
| São José das Laranjeiras (vila) | LC | SP | -22:40:14 | -50:51:49 | São José do Morumbi (outras localidades) | LC | GO | -16:33:39 | -50:30:28 |
| São José das Lontras (vila) | LC | CE | -4:33:17 | -40:57:59 | São José do Norte (cidade) | LC | RS | -32:00:54 | -52:02:31 |
| São José das Missões (cidade) | LC | RS | -27:46:48 | -53:07:19 | São José do Norte, Farol | ST | RS | -32:00:52 | -52:02:35 |
| São José das Palmas (outras localidades) | LC | RS | -30:47:05 | -50:41:15 | São José do Ouro (cidade) | LC | RS | -27:46:08 | -51:35:38 |
| São José das Palmeiras (cidade) | LC | PR | -24:50:16 | -54:03:50 | São José do Pântano (vila) | LC | MG | -22:20:16 | -46:00:56 |
| São José das Rosas (povoado) | LC | MG | -20:07:52 | -45:10:26 | São José do Paraopeba (vila) | LC | MG | -20:15:41 | -44:06:42 |

**Nomes Geográficos da Base Cartográfica Contínua do Brasil ao Milionésimo - BCIM,
por categoria de informação, Unidade da Federação e coordenadas geográficas**

(continuação)

| Nomes geográficos | Categoria de informação | Unidade da Federação | Coordenadas geográficas | | Nomes geográficos | Categoria de informação | Unidade da Federação | Coordenadas geográficas | |
|--|-------------------------|----------------------|-------------------------|-----------|--------------------------------------|-------------------------|----------------------|-------------------------|-----------|
| | | | Latitude | Longitude | | | | Latitude | Longitude |
| São José do Pardo (povoado) | LC | BA | -17:11:40 | -39:59:25 | São José, Igarapé | HD | AC | -9:24:12 | -68:58:27 |
| São José do Peixe (cidade) | LC | PI | -7:29:38 | -42:33:50 | São José, Igarapé | HD | AC | -8:56:59 | -71:07:41 |
| São José do Peixe (povoado) | LC | MG | -19:28:36 | -41:49:37 | São José, Igarapé | HD | AC | -10:08:29 | -68:11:16 |
| São José do Piauí (cidade) | LC | PI | -6:52:19 | -41:28:30 | São José, Igarapé | HD | AC | -9:21:58 | -68:55:00 |
| São José do Piria (vila) | LC | PA | -1:17:38 | -46:19:58 | São José, Igarapé | HD | AM | -4:30:48 | -61:40:07 |
| São José do Planalto (vila) | LC | MT | -16:59:42 | -54:32:35 | São José, Igarapé | HD | AM | -4:58:27 | -63:07:22 |
| São José do Povo (cidade) | LC | MT | -16:27:54 | -54:15:18 | São José, Igarapé | HD | AM | -7:32:20 | -71:16:30 |
| São José do Prata (povoado) | LC | MG | -16:13:02 | -40:56:05 | São José, Igarapé | HD | AM | -2:04:49 | -62:40:36 |
| São José do Retiro (povoado) | LC | GO | -16:11:59 | -49:53:26 | São José, Igarapé | HD | AM | -6:44:56 | -70:37:20 |
| São José do Ribamar (outras localidades) | LC | AM | -6:46:15 | -70:51:41 | São José, Igarapé | HD | AM | -6:40:10 | -70:38:54 |
| São José do Ribeirão (vila) | LC | RJ | -22:11:29 | -42:23:51 | São José, Igarapé | HD | PA | -1:54:38 | -55:15:58 |
| São José do Rio Claro (cidade) | LC | MT | -13:26:49 | -56:43:15 | São José, Igarapé | HD | PA | -3:50:43 | -48:50:08 |
| São José do Rio Grande (vila) | LC | BA | -11:49:03 | -44:43:47 | São José, Ilha | HD | MA | -7:01:25 | -47:33:40 |
| São José do Rio Pardo (cidade) | LC | SP | -21:35:45 | -46:53:20 | São José, Lagoa | HD | PA | -1:54:32 | -56:57:49 |
| São José do Rio Preto (cidade) | LC | SP | -20:49:12 | -49:22:44 | São José, Represa | HD | SP | -24:01:59 | -47:56:01 |
| São José do Rio Preto (povoado) | LC | MG | -16:54:23 | -43:15:27 | São José, Riacho | HD | BA | -9:13:26 | -40:05:48 |
| São José do Rio Preto, Aeródromo | ST | SP | -20:48:56 | -49:24:15 | São José, Riacho | HD | BA | -13:43:51 | -44:23:37 |
| São José do Sabugi (cidade) | LC | PB | -6:46:33 | -36:47:56 | São José, Riacho | HD | BA | -12:09:52 | -41:32:35 |
| São José do Saçui (povoado) | LC | ES | -20:17:47 | -41:37:36 | São José, Riacho | HD | BA | -8:50:35 | -41:15:22 |
| São José do Seridó (cidade) | LC | RN | -6:26:56 | -36:52:40 | São José, Riacho | HD | BA | -9:13:16 | -41:43:16 |
| São José do Sobradinho (vila) | LC | ES | -18:25:57 | -40:23:43 | São José, Riacho | HD | MA | -7:58:47 | -45:45:39 |
| São José do Sucuriú (vila) | LC | MS | -19:46:20 | -52:05:33 | São José, Riacho | HD | MA | -7:56:53 | -45:38:15 |
| São José do Torto (vila) | LC | CE | -3:46:56 | -40:37:03 | São José, Riacho | HD | PA | -6:37:10 | -49:30:34 |
| São José do Triunfo (vila) | LC | MG | -20:44:53 | -42:49:09 | São José, Riacho | HD | PB | -7:07:21 | -37:24:59 |
| São José do Turvo (vila) | LC | RJ | -22:21:15 | -44:00:54 | São José, Riacho | HD | PB | -7:04:14 | -37:19:19 |
| São José do Vale do Rio Preto (cidade) | LC | RJ | -22:09:03 | -42:55:26 | São José, Riacho | HD | PI | -7:53:01 | -43:55:13 |
| São José do Xingu (cidade) | LC | MT | -10:48:14 | -52:44:38 | São José, Riacho | HD | PI | -4:43:00 | -42:30:17 |
| São José dos Ausentes (cidade) | LC | RS | -28:44:52 | -50:03:57 | São José, Riacho do | HD | PI | -6:53:05 | -40:52:02 |
| São José dos Basílios (cidade) | LC | MA | -5:03:03 | -44:35:02 | São José, Ribeirão | HD | MA | -7:06:38 | -47:28:40 |
| São José dos Campos (cidade) | LC | SP | -23:10:44 | -45:53:13 | São José, Ribeirão | HD | MG | -16:09:18 | -47:07:04 |
| São José dos Campos Borges (vila) | LC | RS | -28:51:00 | -53:02:41 | São José, Ribeirão | HD | MG | -18:27:57 | -42:26:26 |
| São José dos Cordeiros (cidade) | LC | PB | -7:23:27 | -36:48:28 | São José, Ribeirão | HD | MG | -16:44:46 | -42:10:56 |
| São José dos Curicas (povoado) | LC | MA | -4:20:12 | -45:09:20 | São José, Ribeirão | HD | MG | -16:04:43 | -47:06:03 |
| São José dos Dourados, Rio | HD | SP | -20:42:43 | -49:46:58 | São José, Ribeirão | HD | MT | -15:54:10 | -53:06:15 |
| São José dos Dourados, Rio | HD | SP | -20:29:13 | -50:27:58 | São José, Ribeirão | HD | MT | -15:50:14 | -53:01:48 |
| São José dos Dourados, Rio | HD | SP | -20:45:55 | -49:40:33 | São José, Ribeirão | HD | MT | -13:15:18 | -51:28:33 |
| São José dos Dourados, Rio | HD | SP | -20:34:10 | -49:55:20 | São José, Ribeirão | HD | MT | -13:05:20 | -51:35:59 |
| São José dos Guaribas (outras localidades) | LC | BA | -11:09:32 | -45:22:21 | São José, Ribeirão | HD | SP | -22:29:55 | -50:03:52 |
| São José dos Lopes (vila) | LC | MG | -21:47:38 | -43:53:14 | São José, Ribeirão | HD | TO | -11:09:31 | -48:43:07 |
| São José dos Perdidos (povoado) | LC | MA | -5:10:56 | -43:52:20 | São José, Ribeirão | HD | TO | -12:05:01 | -48:50:28 |
| São José dos Pinhais (cidade) | LC | PR | -25:32:06 | -49:12:21 | São José, Ribeirão | HD | TO | -11:13:15 | -48:48:29 |
| São José dos Quatro Marcos (cidade) | LC | MT | -15:37:15 | -58:10:33 | São José, Ribeirão | HD | TO | -11:55:41 | -48:42:52 |
| São José dos Ramos (cidade) | LC | PB | -7:15:03 | -35:23:02 | São José, Ribeirão | HD | TO | -9:58:54 | -48:45:04 |
| São José dos Salgados (vila) | LC | MG | -20:05:11 | -44:46:44 | São José, Ribeirão | HD | TO | -10:20:49 | -48:51:46 |
| São José Tujá, Arroio | HD | MT | -11:38:16 | -55:23:37 | São José, Rio | HD | AM | -2:08:23 | -62:43:13 |
| São José Tujá, Arroio | HD | RS | -29:10:21 | -54:15:05 | São José, Rio | HD | BA | -14:34:30 | -39:21:34 |
| São José, Aeródromo | ST | PA | -2:34:51 | -54:43:54 | São José, Rio | HD | BA | -10:45:27 | -45:33:10 |
| São José, Área de Proteção Ambiental | LM | MG | -21:04:34 | -44:09:34 | São José, Rio | HD | BA | -11:10:33 | -44:44:18 |
| São José, Área de Proteção Ambiental | LM | RJ | -22:55:57 | -43:11:23 | São José, Rio | HD | BA | -14:37:26 | -50:21:37 |
| São José, Arroio | HD | RS | -31:55:35 | -53:44:29 | São José, Rio | HD | BA | -12:35:38 | -41:22:28 |
| São José, Baía de | HD | MA | -2:39:48 | -44:05:04 | São José, Rio | HD | ES | -19:01:27 | -40:38:27 |
| São José, Cachoeira | HD | RO | -9:26:35 | -61:59:17 | São José, Rio | HD | GO | -17:01:52 | -51:31:57 |
| São José, Corixo | HD | MT | -16:11:09 | -59:41:50 | São José, Rio | HD | MG | -16:12:35 | -42:21:57 |
| São José, Corixo | HD | MT | -16:15:35 | -59:44:05 | São José, Rio | HD | MS | -19:47:27 | -52:04:24 |
| São José, Córrego | HD | BA | -15:51:30 | -39:34:43 | São José, Rio | HD | RN | -6:35:49 | -36:51:38 |
| São José, Córrego | HD | GO | -14:07:34 | -50:35:00 | São José, Rio | HD | TO | -12:25:28 | -47:52:06 |
| São José, Córrego | HD | GO | -16:56:55 | -50:22:43 | São Josédo Galheiro (povoado) | LC | MG | -18:31:48 | -44:03:46 |
| São José, Córrego | HD | GO | -15:33:34 | -51:05:57 | São Judas (outras localidades) | LC | MT | -16:01:40 | -55:59:03 |
| São José, Córrego | HD | MS | -20:46:47 | -53:06:18 | São Judas Tadeu (outras localidades) | LC | MT | -10:48:39 | -54:19:51 |
| São José, Córrego | HD | MT | -14:44:45 | -53:35:35 | São Judas Tadeu (outras localidades) | LC | AC | -9:08:11 | -72:41:11 |
| São José, Córrego | HD | MT | -14:37:38 | -53:38:09 | São Judas Tadeu (outras localidades) | LC | AC | -10:36:40 | -68:01:30 |
| São José, Córrego | HD | MT | -10:47:55 | -52:53:01 | São Judas Tadeu (outras localidades) | LC | AM | -2:43:28 | -59:44:04 |
| São José, Córrego | HD | PA | -8:10:42 | -49:41:56 | São Judas Tadeu (outras localidades) | LC | GO | -15:25:46 | -47:16:58 |
| São José, Córrego | HD | SP | -21:20:46 | -49:55:21 | São Judas Tadeu (outras localidades) | LC | MS | -19:39:33 | -52:53:32 |
| São José, Córrego | HD | SP | -21:37:00 | -48:02:11 | São Judas Tadeu (outras localidades) | LC | MT | -16:42:28 | -54:25:05 |
| São José, Córrego | HD | TO | -11:25:36 | -48:54:28 | São Judas Tadeu (outras localidades) | LC | PA | -1:59:46 | -53:38:30 |
| São José, Córrego | HD | TO | -11:21:44 | -48:49:23 | São Judas Tadeu (outras localidades) | LC | RS | -28:45:28 | -50:53:27 |
| São José, Córrego | HD | TO | -11:49:30 | -48:41:37 | São Judas Tadeu (outras localidades) | LC | RS | -28:58:50 | -51:16:20 |

**Nomes Geográficos da Base Cartográfica Contínua do Brasil ao Milionésimo - BCIM,
 por categoria de informação, Unidade da Federação e coordenadas geográficas**

(continuação)

| Nomes geográficos | Categoria de informação | Unidade da Federação | Coordenadas geográficas | | Nomes geográficos | Categoria de informação | Unidade da Federação | Coordenadas geográficas | |
|-----------------------------------|-------------------------|----------------------|-------------------------|-----------|---|-------------------------|----------------------|-------------------------|-----------|
| | | | Latitude | Longitude | | | | Latitude | Longitude |
| São Judas Tadeu (vila) | LC | PR | -23:30:59 | -50:41:08 | São Lucas (outras localidades) | LC | RS | -29:06:52 | -54:43:25 |
| São Julião (cidade) | LC | PI | -7:05:06 | -40:49:33 | São Lucas (povoado) | LC | MA | -1:29:53 | -44:47:44 |
| São Julião, Córrego | HD | MG | -17:37:31 | -41:07:11 | São Lucas, Arroio | HD | RS | -28:15:36 | -55:37:02 |
| São Julião, Riacho | HD | PI | -7:04:19 | -40:50:50 | São Lucas, Arroio | HD | RS | -29:09:05 | -54:42:59 |
| São Lambert, Rio | HD | MG | -17:03:55 | -44:13:16 | São Lucas, Arroio | HD | RS | -28:14:31 | -55:31:37 |
| São Lambert, Rio | HD | MG | -16:55:52 | -43:53:06 | São Lucas, Córrego | HD | MS | -22:57:53 | -54:26:40 |
| São Lázaro (outras localidades) | LC | PA | -1:55:21 | -55:37:18 | São Ludgero (cidade) | LC | SC | -28:19:33 | -49:10:37 |
| São Lázaro (vila) | LC | PE | -8:42:43 | -36:03:56 | São Luís (capital estadual) | LC | MA | -2:31:48 | -44:18:10 |
| São Leonardo (vila) | LC | SC | -27:39:49 | -49:11:40 | São Luís (outras localidades) | LC | AC | -8:35:53 | -71:32:22 |
| São Leopoldo (cidade) | LC | RS | -29:45:36 | -51:08:49 | São Luís (outras localidades) | LC | AC | -8:11:52 | -70:19:18 |
| São Leopoldo (outras localidades) | LC | AM | -4:22:09 | -69:41:10 | São Luís (outras localidades) | LC | AC | -8:13:05 | -73:01:27 |
| São Leopoldo (outras localidades) | LC | AM | -7:31:35 | -72:34:06 | São Luís (outras localidades) | LC | AM | -7:49:34 | -68:51:26 |
| São Leopoldo (povoado) | LC | PR | -25:39:07 | -48:44:40 | São Luís (outras localidades) | LC | AM | -4:27:46 | -71:19:24 |
| São Leopoldo, Aeródromo | ST | PA | -4:58:43 | -56:55:36 | São Luís (outras localidades) | LC | AM | -1:10:00 | -65:02:07 |
| São Liberato, Igarapé | HD | AM | -8:47:35 | -60:41:50 | São Luís (outras localidades) | LC | MA | -5:18:18 | -47:15:21 |
| São Lourençinho, Rio | HD | SP | -24:08:59 | -47:18:12 | São Luís (outras localidades) | LC | MA | -4:15:35 | -44:23:31 |
| São Lourenço (cidade) | LC | MG | -22:06:57 | -45:03:14 | São Luís (outras localidades) | LC | MS | -20:16:49 | -55:37:08 |
| São Lourenço (outras localidades) | LC | BA | -12:03:40 | -43:07:03 | São Luís (outras localidades) | LC | MS | -20:33:27 | -55:32:54 |
| São Lourenço (outras localidades) | LC | MS | -19:37:55 | -55:36:36 | São Luís (outras localidades) | LC | MS | -21:26:28 | -54:29:27 |
| São Lourenço (outras localidades) | LC | MT | -9:29:26 | -60:16:39 | São Luís (outras localidades) | LC | MS | -21:45:05 | -56:28:10 |
| São Lourenço (outras localidades) | LC | PA | -1:50:24 | -55:43:12 | São Luís (outras localidades) | LC | MT | -10:24:04 | -54:08:22 |
| São Lourenço (outras localidades) | LC | PI | -5:48:18 | -42:25:08 | São Luís (outras localidades) | LC | MT | -12:08:33 | -55:30:34 |
| São Lourenço (outras localidades) | LC | PI | -7:43:43 | -43:18:58 | São Luís (outras localidades) | LC | MT | -15:40:31 | -54:41:09 |
| São Lourenço (outras localidades) | LC | PI | -8:29:32 | -43:41:16 | São Luís (outras localidades) | LC | MT | -11:11:52 | -55:02:22 |
| São Lourenço (outras localidades) | LC | RJ | -21:06:01 | -41:59:13 | São Luís (outras localidades) | LC | MT | -15:25:48 | -54:43:19 |
| São Lourenço (outras localidades) | LC | RR | 03:29:19 | -59:49:44 | São Luís (outras localidades) | LC | PA | -1:35:30 | -48:34:44 |
| São Lourenço (outras localidades) | LC | RS | -29:23:22 | -53:39:46 | São Luís (outras localidades) | LC | PA | -0:42:57 | -49:18:23 |
| São Lourenço (outras localidades) | LC | TO | -6:47:38 | -48:07:17 | São Luís (outras localidades) | LC | PI | -6:44:51 | -40:41:39 |
| São Lourenço (povoado) | LC | MA | -1:23:51 | -46:07:14 | São Luís (outras localidades) | LC | PI | -7:35:35 | -43:16:18 |
| São Lourenço (vila) | LC | PR | -23:51:59 | -52:36:57 | São Luís (outras localidades) | LC | PR | -26:17:32 | -52:26:17 |
| São Lourenço da Mata (cidade) | LC | PE | -8:00:07 | -35:01:04 | São Luís (outras localidades) | LC | RO | -10:20:28 | -65:18:57 |
| São Lourenço da Serra (cidade) | LC | SP | -23:51:10 | -46:56:34 | São Luís (outras localidades) | LC | RO | -11:05:12 | -64:04:07 |
| São Lourenço das Missões (vila) | LC | RS | -28:26:58 | -54:42:49 | São Luís (outras localidades) | LC | RO | -9:44:45 | -66:36:37 |
| São Lourenço de Fátima (vila) | LC | MT | -16:18:27 | -54:55:45 | São Luís (outras localidades) | LC | RO | -11:23:02 | -61:44:34 |
| São Lourenço do Oeste (cidade) | LC | SC | -26:21:32 | -52:51:03 | São Luís (outras localidades) | LC | RR | 00:03:19 | -60:38:24 |
| São Lourenço do Piauí (cidade) | LC | PI | -9:10:08 | -42:32:42 | São Luís (outras localidades) | LC | RR | 03:01:59 | -60:27:08 |
| São Lourenço do Sul (cidade) | LC | RS | -31:21:54 | -51:58:40 | São Luís (outras localidades) | LC | RS | -28:30:00 | -53:35:12 |
| São Lourenço do Sul, Aeródromo | ST | RS | -31:22:58 | -52:01:56 | São Luís (outras localidades) | LC | RS | -28:44:32 | -50:40:29 |
| São Lourenço do Turvo (vila) | LC | SP | -21:33:13 | -48:32:06 | São Luís (outras localidades) | LC | SC | -28:10:30 | -48:55:48 |
| São Lourenço, Aeródromo | ST | MG | -22:05:28 | -45:02:41 | São Luís (outras localidades) | LC | TO | -10:02:33 | -47:31:40 |
| São Lourenço, Arroio | HD | RS | -28:51:58 | -53:37:40 | São Luís (outras localidades) | LC | TO | -9:24:16 | -47:15:44 |
| São Lourenço, Córrego | HD | BA | -12:29:19 | -42:24:06 | São Luís (povoado) | LC | MG | -22:16:16 | -46:38:40 |
| São Lourenço, Córrego | HD | BA | -12:32:45 | -42:06:51 | São Luís (povoado) | LC | RJ | -21:34:23 | -41:37:05 |
| São Lourenço, Córrego | HD | MG | -15:07:10 | -46:46:46 | São Luís (povoado) | LC | RN | -6:14:01 | -35:08:48 |
| São Lourenço, Igarapé | HD | AC | -10:51:36 | -69:48:29 | São Luís de Boa Sorte (povoado) | LC | ES | -20:09:59 | -41:06:20 |
| São Lourenço, Igarapé | HD | AC | -10:47:04 | -69:49:57 | São Luís de Japiúba (outras localidades) | LC | SP | -20:39:32 | -50:27:41 |
| São Lourenço, Igarapé | HD | RO | -9:26:29 | -64:59:36 | São Luís de Montes Belos (cidade) | LC | GO | -16:31:30 | -50:22:19 |
| São Lourenço, Ilha | HD | RR | 02:43:49 | -60:41:53 | São Luís do Araguaia (outras localidades) | LC | MT | -13:16:55 | -51:12:53 |
| São Lourenço, Mineração | AG | RO | -9:28:51 | -65:04:55 | São Luís do Curu (cidade) | LC | CE | -3:40:12 | -39:14:34 |
| São Lourenço, Riacho | HD | CE | -6:58:45 | -39:15:26 | São Luís do Paraitinga (cidade) | LC | SP | -23:13:19 | -45:18:36 |
| São Lourenço, Riacho | HD | PI | -9:16:46 | -42:40:37 | São Luís do Piauí (cidade) | LC | PI | -6:49:30 | -41:19:26 |
| São Lourenço, Ribeirão | HD | MG | -17:51:09 | -42:33:29 | São Luís do Quitunde (cidade) | LC | AL | -9:19:04 | -35:33:39 |
| São Lourenço, Ribeirão | HD | MG | -19:02:49 | -49:20:43 | São Luís Gonzaga do Maranhão (cidade) | LC | MA | -4:22:48 | -44:40:12 |
| São Lourenço, Ribeirão | HD | MG | -19:05:52 | -49:11:29 | São Luís Gonzaga, Aeródromo | ST | RS | -28:22:33 | -55:02:13 |
| São Lourenço, Rio | HD | MG | -16:18:47 | -44:23:09 | São Luís I, Usina | AG | MA | -2:32:20 | -44:15:01 |
| São Lourenço, Rio | HD | MS | -17:47:17 | -57:13:50 | São Luís II, Usina | AG | MA | -2:42:06 | -44:18:55 |
| São Lourenço, Rio | HD | MS | -17:27:37 | -56:50:07 | São Luís, Arroio | HD | RS | -31:22:16 | -54:37:29 |
| São Lourenço, Rio | HD | MT | -16:46:25 | -55:34:58 | São Luís, Braço | HD | AP | -0:57:32 | -52:13:03 |
| São Lourenço, Rio | HD | MT | -17:38:07 | -56:58:42 | São Luís, Córrego | HD | MS | -22:20:04 | -53:37:00 |
| São Lourenço, Rio | HD | MT | -16:00:00 | -54:56:34 | São Luís, Córrego | HD | MS | -21:42:42 | -56:27:46 |
| São Lourenço, Rio | HD | PR | -26:21:07 | -51:41:18 | São Luís, Córrego | HD | MS | -21:38:16 | -56:29:36 |
| São Lourenço, Rio | HD | RO | -9:22:22 | -64:52:18 | São Luís, Igarapé | HD | AC | -8:50:22 | -72:55:43 |
| São Lourenço, Rio | HD | SC | -26:12:34 | -49:53:41 | São Luís, Igarapé | HD | AM | -4:51:31 | -60:12:45 |
| São Lourenço, Rio | HD | SP | -23:52:15 | -46:58:22 | São Luís, Igarapé | HD | PA | -6:10:17 | -53:01:07 |
| São Lourenço, Rio | HD | SP | -21:37:10 | -48:42:59 | São Luís, Igarapé | HD | RO | -11:51:16 | -62:27:47 |
| São Lucas (outras localidades) | LC | MT | -14:32:54 | -55:50:01 | São Luís, Ilha de | HD | MA | -2:34:53 | -44:11:56 |
| São Lucas (outras localidades) | LC | RR | 00:45:38 | -59:18:15 | São Luís, Ilha de | HD | PA | -5:16:29 | -52:54:07 |
| São Lucas (outras localidades) | LC | RS | -29:45:23 | -54:25:59 | São Luís, Porto de | ST | MA | -2:30:26 | -44:18:51 |

**Nomes Geográficos da Base Cartográfica Contínua do Brasil ao Milionésimo - BCIM,
por categoria de informação, Unidade da Federação e coordenadas geográficas**

(continuação)

| Nomes geográficos | Categoria de informação | Unidade da Federação | Coordenadas geográficas | | Nomes geográficos | Categoria de informação | Unidade da Federação | Coordenadas geográficas | |
|-----------------------------------|-------------------------|----------------------|-------------------------|-----------|-----------------------------------|-------------------------|----------------------|-------------------------|-----------|
| | | | Latitude | Longitude | | | | Latitude | Longitude |
| São Luís, Represa | HD | SC | -26:56:09 | -51:56:21 | São Marcos Baixo (vila) | LC | RS | -27:39:11 | -53:01:03 |
| São Luís, Ribeirão | HD | MT | -15:13:04 | -52:40:27 | São Marcos, Aldeia Indígena | LC | MT | -15:22:30 | -52:53:51 |
| São Luís, Ribeirão | HD | MT | -15:16:30 | -52:33:50 | São Marcos, Baía de | HD | MA | -2:35:28 | -44:26:26 |
| São Luís, Ribeirão | HD | PR | -23:13:38 | -50:33:08 | São Marcos, Farol | ST | MA | -2:29:15 | -44:17:49 |
| São Luís, Rio | HD | MG | -20:23:05 | -42:04:13 | São Marcos, Represa | HD | RS | -29:33:54 | -56:48:20 |
| São Luís, Rio | HD | AP | 0:0-50:0-5 | -52:12:04 | São Marcos, Riacho | HD | MA | -5:57:57 | -44:41:39 |
| São Luís, Rio | HD | TO | -7:56:44 | -46:38:13 | São Marcos, Ribeirão | HD | MT | -10:02:37 | -51:09:33 |
| São Luís, Usina | AG | SP | -22:56:29 | -49:46:11 | São Marcos, Rio | HD | GO | -17:28:52 | -47:32:28 |
| São Luisinho (povoado) | LC | MA | -5:21:24 | -44:19:22 | São Marcos, Rio | HD | GO | -16:35:36 | -47:20:31 |
| São Luisito (outras localidades) | LC | MT | -15:33:00 | -60:06:20 | São Marcos, Rio | HD | MT | -15:20:57 | -52:42:01 |
| São Luiz (cidade) | LC | RR | 01:00:18 | -60:09:32 | São Marcos, Rio | HD | RS | -29:01:55 | -51:04:29 |
| São Luiz (vila) | LC | PR | -25:37:45 | -53:51:43 | São Martin (outras localidades) | LC | MS | -21:38:52 | -56:57:38 |
| São Luiz (vila) | LC | PR | -25:43:34 | -52:29:26 | São Martinho (cidade) | LC | RS | -27:42:25 | -53:58:08 |
| São Luiz (vila) | LC | PR | -24:06:25 | -53:14:21 | São Martinho (cidade) | LC | SC | -28:09:54 | -48:58:44 |
| São Luiz (vila) | LC | PR | -23:30:17 | -51:14:14 | São Martinho (outras localidades) | LC | SC | -28:25:04 | -49:02:05 |
| São Luiz (vila) | LC | PR | -23:33:10 | -51:58:35 | São Martinho (povoado) | LC | MG | -21:38:56 | -42:33:52 |
| São Luiz (vila) | LC | RS | -28:23:00 | -51:32:21 | São Martinho (povoado) | LC | RJ | -22:00:35 | -41:13:27 |
| São Luiz de Miranda (vila) | LC | ES | -19:57:51 | -41:03:12 | São Martinho (vila) | LC | PR | -23:11:36 | -51:26:33 |
| São Luiz do Norte (cidade) | LC | GO | -14:51:46 | -49:19:44 | São Martinho da Serra (cidade) | LC | RS | -29:32:16 | -53:51:18 |
| São Luiz do Purunã (vila) | LC | PR | -25:27:41 | -49:42:34 | São Martinho d'Oeste (vila) | LC | SP | -21:34:34 | -50:16:46 |
| São Luiz do Tapajós (povoado) | LC | PA | -4:26:51 | -56:14:36 | São Martinho, Rio | HD | TO | -5:53:38 | -48:01:12 |
| São Luiz do Tocantins (vila) | LC | GO | -14:14:32 | -48:01:27 | São Martins (outras localidades) | LC | PA | -1:54:59 | -56:01:54 |
| São Luiz Gonzaga (cidade) | LC | RS | -28:24:28 | -54:57:39 | São Mateus (cidade) | LC | ES | -18:42:57 | -39:51:32 |
| São Luiz, Aeródromo | ST | BA | -12:55:08 | -45:42:50 | São Mateus (outras localidades) | LC | CE | -2:53:35 | -40:47:16 |
| São Luiz, Aeródromo | ST | PR | -24:15:43 | -52:47:30 | São Mateus (outras localidades) | LC | GO | -14:38:31 | -47:21:58 |
| São Mamede (cidade) | LC | PB | -6:55:37 | -37:05:45 | São Mateus (outras localidades) | LC | MT | -14:23:58 | -57:07:54 |
| São Manoel do Guaiçu (vila) | LC | MG | -21:20:33 | -42:49:36 | São Mateus (outras localidades) | LC | PI | -4:54:11 | -42:07:58 |
| São Manoel do Norte (vila) | LC | BA | -13:26:12 | -44:30:07 | São Mateus (outras localidades) | LC | RS | -28:30:01 | -55:51:28 |
| São Manoel do Paraná (cidade) | LC | PR | -23:24:10 | -52:38:38 | São Mateus (vila) | LC | SP | -23:36:15 | -46:27:52 |
| São Manoel, Ilha | HD | MS | -20:44:45 | -57:55:39 | São Mateus da Palestina (vila) | LC | SE | -10:04:08 | -37:18:19 |
| São Manuel (cidade) | LC | SP | -22:43:51 | -48:34:15 | São Mateus de Minas (vila) | LC | MG | -22:42:05 | -46:02:01 |
| São Manuel (outras localidades) | LC | BA | -13:28:30 | -44:29:45 | São Mateus do Maranhão (cidade) | LC | MA | -4:02:24 | -44:28:12 |
| São Manuel (outras localidades) | LC | MS | -19:09:07 | -56:02:29 | São Mateus do Sul (cidade) | LC | PR | -25:52:26 | -50:22:58 |
| São Manuel (outras localidades) | LC | MS | -21:51:42 | -56:58:55 | São Mateus, Açude | HD | CE | -4:22:38 | -39:19:26 |
| São Manuel (outras localidades) | LC | MS | -22:45:58 | -55:09:57 | São Mateus, Aeródromo | ST | ES | -18:43:13 | -39:49:57 |
| São Manuel (outras localidades) | LC | RR | 03:11:58 | -61:03:58 | São Mateus, Córrego | HD | MT | -11:42:00 | -54:29:59 |
| São Manuel (outras localidades) | LC | RS | -28:28:48 | -53:24:29 | São Mateus, Farol | ST | ES | -18:36:17 | -39:43:54 |
| São Manuel (outras localidades) | LC | RS | -28:47:03 | -51:01:01 | São Mateus, Igarapé | HD | PA | -2:13:21 | -46:27:47 |
| São Manuel da Carangola (povoado) | LC | MG | -20:41:45 | -42:05:43 | São Mateus, Riacho | HD | PI | -7:47:06 | -43:37:09 |
| São Manuel ou Teles Pires, Rio | HD | MT | -11:41:21 | -55:43:23 | São Mateus, Ribeirão | HD | MG | -19:33:35 | -46:40:02 |
| São Manuel ou Teles Pires, Rio | HD | MT | -10:57:38 | -55:37:54 | São Mateus, Ribeirão | HD | MG | -19:51:32 | -49:09:36 |
| São Manuel ou Teles Pires, Rio | HD | MT | -11:53:55 | -55:48:30 | São Mateus, Ribeirão | HD | MG | -19:47:47 | -49:00:07 |
| São Manuel ou Teles Pires, Rio | HD | MT | -11:35:14 | -55:39:47 | São Mateus, Ribeirão | HD | MG | -19:41:48 | -45:48:33 |
| São Manuel ou Teles Pires, Rio | HD | MT | -11:54:18 | -55:40:25 | São Mateus, Ribeirão | HD | MG | -19:40:45 | -45:40:55 |
| São Manuel ou Teles Pires, Rio | HD | MT | -9:14:21 | -56:50:36 | São Mateus, Ribeirão | HD | MS | -20:23:52 | -51:40:19 |
| São Manuel ou Teles Pires, Rio | HD | MT | -11:27:23 | -55:33:17 | São Mateus, Rio | HD | ES | -18:38:44 | -40:00:22 |
| São Manuel, Aeródromo | ST | SP | -22:41:44 | -48:34:32 | São Mateus, Rio | HD | ES | -18:42:09 | -39:50:59 |
| São Manuel, Riacho | HD | BA | -9:01:51 | -39:21:14 | São Mateus, Rio | HD | ES | -18:39:55 | -40:03:15 |
| São Manuel, Ribeirão | HD | GO | -16:21:16 | -50:12:39 | São Mateus, Rio | HD | ES | -18:40:32 | -39:59:34 |
| São Manuel, Ribeirão | HD | MT | -13:30:33 | -56:07:22 | São Mateus, Rio | HD | ES | -18:33:07 | -40:20:58 |
| São Manuel, Rio | HD | MT | -14:24:30 | -54:39:08 | São Mateus, Rio | HD | ES | -18:39:41 | -40:00:13 |
| São Manuel, Usina | AG | SP | -22:39:47 | -48:32:38 | São Mateus, Rio | HD | ES | -18:39:36 | -39:59:36 |
| São Marçal (outras localidades) | LC | AM | -3:59:37 | -61:50:16 | São Mateus, Rio | HD | ES | -18:41:04 | -39:59:06 |
| São Marçal, Ilha | HD | PA | -0:52:26 | -57:11:34 | São Mateus, Rio | HD | ES | -18:36:42 | -40:08:51 |
| São Marcelo (outras localidades) | LC | BA | -11:00:56 | -45:31:09 | São Mateus, Rio | HD | ES | -18:40:43 | -39:58:42 |
| São Marcos (cidade) | LC | RS | -28:58:15 | -51:04:04 | São Mateus, Rio | HD | GO | -13:40:54 | -46:27:50 |
| São Marcos (outras localidades) | LC | AM | -2:36:17 | -67:05:20 | São Mateus, Rio | HD | GO | -13:48:31 | -46:38:12 |
| São Marcos (outras localidades) | LC | BA | -12:17:45 | -44:35:07 | São Mateus, Rio | HD | MG | -18:05:52 | -41:27:30 |
| São Marcos (outras localidades) | LC | MS | -21:45:10 | -56:12:20 | São Mateus, Rio | HD | MS | -19:52:36 | -52:02:17 |
| São Marcos (outras localidades) | LC | MT | -10:40:57 | -52:18:32 | São Mateus, Rio | HD | SC | -28:22:57 | -50:05:29 |
| São Marcos (outras localidades) | LC | MT | -10:06:14 | -51:08:23 | São Mateus, Rio | HD | SP | -22:31:42 | -50:46:19 |
| São Marcos (outras localidades) | LC | MT | -10:35:54 | -58:23:15 | São Matias, Corixo | HD | MT | -15:58:06 | -58:27:38 |
| São Marcos (outras localidades) | LC | PA | -2:11:28 | -47:23:10 | São Matias, Corixo de | HD | MT | -16:09:27 | -58:23:09 |
| São Marcos (outras localidades) | LC | PA | -1:54:34 | -56:12:50 | São Miguel (cidade) | LC | RN | -6:12:43 | -38:29:49 |
| São Marcos (outras localidades) | LC | RS | -28:49:05 | -54:43:45 | São Miguel (outras localidades) | LC | AM | 00:32:22 | -70:00:17 |
| São Marcos (outras localidades) | LC | RS | -29:40:25 | -53:41:36 | São Miguel (outras localidades) | LC | AM | -9:02:35 | -68:21:40 |
| São Marcos (vila) | LC | PR | -25:35:15 | -49:09:39 | São Miguel (outras localidades) | LC | AM | -7:19:49 | -68:58:20 |
| São Marcos (vila) | LC | RS | -29:30:56 | -56:50:29 | São Miguel (outras localidades) | LC | AM | -8:18:54 | -67:23:37 |

**Nomes Geográficos da Base Cartográfica Contínua do Brasil ao Milionésimo - BCIM,
 por categoria de informação, Unidade da Federação e coordenadas geográficas**

(continuação)

| Nomes geográficos | Categoria de informação | Unidade da Federação | Coordenadas geográficas | | Nomes geográficos | Categoria de informação | Unidade da Federação | Coordenadas geográficas | |
|-------------------------------------|-------------------------|----------------------|-------------------------|-----------|------------------------------------|-------------------------|----------------------|-------------------------|-----------|
| | | | Latitude | Longitude | | | | Latitude | Longitude |
| São Miguel (outras localidades) | LC | AM | -4:33:40 | -61:10:36 | São Miguel, Igarapé | HD | PA | -5:39:04 | -54:44:36 |
| São Miguel (outras localidades) | LC | BA | -9:41:15 | -42:39:32 | São Miguel, Ilha | HD | PA | 0:0-44:0-4 | -47:58:05 |
| São Miguel (outras localidades) | LC | CE | -3:24:47 | -39:12:40 | São Miguel, Riacho | HD | CE | -6:54:53 | -39:58:19 |
| São Miguel (outras localidades) | LC | MA | -6:02:40 | -47:06:58 | São Miguel, Riacho | HD | CE | -7:20:33 | -38:41:51 |
| São Miguel (outras localidades) | LC | MA | -4:37:05 | -43:38:37 | São Miguel, Riacho | HD | CE | -6:32:45 | -39:06:48 |
| São Miguel (outras localidades) | LC | MG | -15:33:28 | -43:15:59 | São Miguel, Ribeirão | HD | GO | -14:13:15 | -47:51:15 |
| São Miguel (outras localidades) | LC | MG | -15:48:34 | -46:38:48 | São Miguel, Ribeirão | HD | GO | -14:09:25 | -47:43:27 |
| São Miguel (outras localidades) | LC | MS | -17:46:53 | -54:27:36 | São Miguel, Ribeirão | HD | MG | -15:57:30 | -46:28:56 |
| São Miguel (outras localidades) | LC | PA | -1:21:40 | -50:53:23 | São Miguel, Rio | HD | AL | -9:43:37 | -36:11:06 |
| São Miguel (outras localidades) | LC | PA | -1:31:44 | -49:29:24 | São Miguel, Rio | HD | MG | -16:35:14 | -41:00:46 |
| São Miguel (outras localidades) | LC | PA | -0:55:58 | -52:41:40 | São Miguel, Rio | HD | MG | -15:59:11 | -46:42:43 |
| São Miguel (outras localidades) | LC | PA | -1:52:54 | -55:58:58 | São Miguel, Rio | HD | MG | -16:01:20 | -46:13:41 |
| São Miguel (outras localidades) | LC | PA | -1:47:30 | -49:07:42 | São Miguel, Rio | HD | MG | -16:50:50 | -41:05:59 |
| São Miguel (outras localidades) | LC | PA | -0:38:00 | -49:06:16 | São Miguel, Rio | HD | MG | -20:20:56 | -45:39:56 |
| São Miguel (outras localidades) | LC | PI | -3:09:17 | -41:34:34 | São Miguel, Rio | HD | MT | -12:06:31 | -56:46:35 |
| São Miguel (outras localidades) | LC | PR | -23:47:24 | -49:44:18 | São Miguel, Rio | HD | PA | -0:48:41 | -49:03:10 |
| São Miguel (outras localidades) | LC | RS | -30:10:04 | -52:09:29 | São Miguel, Rio | HD | PA | -5:34:36 | -54:37:25 |
| São Miguel (outras localidades) | LC | RS | -30:04:23 | -57:09:48 | São Miguel, Rio | HD | PA | -0:45:28 | -48:53:33 |
| São Miguel (outras localidades) | LC | RS | -28:26:42 | -52:18:51 | São Miguel, Rio | HD | PI | -5:27:43 | -41:28:51 |
| São Miguel (outras localidades) | LC | SC | -28:21:52 | -49:05:16 | São Miguel, Rio | HD | PI | -3:09:56 | -41:35:51 |
| São Miguel (outras localidades) | LC | TO | -8:40:56 | -48:34:11 | São Miguel, Rio | HD | PI | -2:57:59 | -41:28:36 |
| São Miguel (outras localidades) | LC | TO | -9:21:58 | -49:51:20 | São Miguel, Rio | HD | PI | -3:06:08 | -41:31:52 |
| São Miguel (outras localidades) | LC | TO | -8:04:35 | -47:58:07 | São Miguel, Rio | HD | PR | -24:56:32 | -48:49:43 |
| São Miguel (outras localidades) | LC | TO | -9:06:05 | -47:01:28 | São Miguel, Rio | HD | RO | -12:02:04 | -63:05:07 |
| São Miguel (povoado) | LC | CE | -5:00:25 | -39:14:43 | São miguel, Rio | HD | PA | -5:30:06 | -54:32:08 |
| São Miguel (povoado) | LC | ES | -20:35:17 | -40:38:34 | São Miguelito (outras localidades) | LC | MT | -16:08:30 | -59:54:51 |
| São Miguel (povoado) | LC | MA | -5:12:32 | -44:23:48 | São Nicolau (cidade) | LC | RS | -28:10:58 | -55:16:01 |
| São Miguel (povoado) | LC | MA | -3:00:15 | -44:13:58 | São Nicolau (povoado) | LC | BA | -11:49:59 | -39:03:33 |
| São Miguel (povoado) | LC | MG | -18:10:19 | -41:23:27 | São Nicolau (povoado) | LC | CE | -6:40:33 | -40:05:00 |
| São Miguel (povoado) | LC | PI | -6:50:13 | -41:55:29 | São Nicolau, Rio | HD | MG | -18:28:53 | -42:44:33 |
| São Miguel (povoado) | LC | PR | -25:55:55 | -50:22:24 | São Nicolau, Rio | HD | PI | -5:45:41 | -42:00:00 |
| São Miguel (povoado) | LC | RN | -5:09:53 | -35:56:12 | São Nicolau, Rio | HD | PI | -5:52:45 | -41:39:13 |
| São Miguel (vila) | LC | CE | -5:19:56 | -39:30:53 | São Nicolau, Rio | HD | PI | -5:44:06 | -42:03:41 |
| São Miguel (vila) | LC | CE | -6:34:30 | -39:14:54 | São Norberto (povoado) | LC | MG | -17:18:28 | -43:53:09 |
| São Miguel (vila) | LC | CE | -7:19:53 | -38:39:43 | São Pascoal (outras localidades) | LC | MS | -2:10:52 | -56:50:03 |
| São Miguel (vila) | LC | PR | -24:36:35 | -53:50:11 | São Pascoal (outras localidades) | LC | SC | -27:01:12 | -50:37:12 |
| São Miguel (vila) | LC | RS | -28:03:48 | -53:07:40 | São Patricinho, Rio | HD | GO | -14:55:48 | -49:42:27 |
| São Miguel (vila) | LC | RS | -27:43:43 | -51:35:30 | São Patricio (cidade) | LC | GO | -15:21:00 | -49:49:04 |
| São Miguel (vila) | LC | SP | -23:29:40 | -46:24:33 | São Patricio (outras localidades) | LC | GO | -14:59:47 | -49:22:02 |
| São Miguel Arcaño (cidade) | LC | SP | -23:52:40 | -47:59:49 | São Patricio, Ilha | HD | RO | -9:07:29 | -64:19:30 |
| São Miguel da Baixa Grande (cidade) | LC | PI | -5:51:50 | -42:11:09 | São Patricio, Rio | HD | GO | -15:03:07 | -49:39:14 |
| São Miguel da Boa Vista (cidade) | LC | SC | -26:41:24 | -53:15:03 | São Patricio, Rio | HD | MT | -11:56:50 | -54:27:45 |
| São Miguel da Serra (vila) | LC | SC | -26:22:21 | -51:04:52 | São Paulinho (povoado) | LC | BA | -16:50:22 | -39:40:24 |
| São Miguel das Matas (cidade) | LC | BA | -13:02:52 | -39:27:21 | São Paulinho (vila) | LC | CE | -6:10:12 | -39:39:14 |
| São Miguel das Missões (cidade) | LC | RS | -28:33:46 | -54:33:14 | São Paulinho, Córrego | HD | MG | -17:41:27 | -41:11:48 |
| São Miguel de Taipu (cidade) | LC | PB | -7:15:00 | -35:12:36 | São Paulo (capital estadual) | LC | SP | -23:32:52 | -46:38:09 |
| São Miguel do Aleixo (cidade) | LC | SE | -10:23:16 | -37:22:51 | São Paulo (outras localidades) | LC | AM | -6:59:26 | -73:43:52 |
| São Miguel do Anta (cidade) | LC | MG | -20:42:25 | -42:43:08 | São Paulo (outras localidades) | LC | AM | -3:25:11 | -58:27:22 |
| São Miguel do Araguaia (cidade) | LC | GO | -13:16:30 | -50:09:46 | São Paulo (outras localidades) | LC | AM | -3:23:04 | -58:01:54 |
| São Miguel do Araguaia, Aeródromo | ST | GO | -13:20:00 | -50:12:19 | São Paulo (outras localidades) | LC | AM | 00:02:33 | -68:28:45 |
| São Miguel do Cambuí (vila) | LC | PR | -23:36:33 | -51:51:47 | São Paulo (outras localidades) | LC | AM | -3:23:20 | -57:55:46 |
| São Miguel do Fidalgo (cidade) | LC | PI | -7:35:09 | -42:22:12 | São Paulo (outras localidades) | LC | AM | -3:20:38 | -58:16:39 |
| São Miguel do Gostoso (cidade) | LC | RN | -5:07:30 | -35:38:20 | São Paulo (outras localidades) | LC | AP | 01:13:37 | -50:16:13 |
| São Miguel do Guamá (cidade) | LC | PA | -1:37:37 | -47:28:58 | São Paulo (outras localidades) | LC | MS | -18:38:24 | -56:28:38 |
| São Miguel do Guaporé (cidade) | LC | RO | -11:40:51 | -62:41:02 | São Paulo (outras localidades) | LC | MS | -21:08:06 | -56:11:07 |
| São Miguel do Iguacu (cidade) | LC | PR | -25:20:52 | -54:14:16 | São Paulo (outras localidades) | LC | MT | -12:35:36 | -57:54:41 |
| São Miguel do Iguacu, Aeródromo | ST | PR | -25:23:54 | -54:14:03 | São Paulo (outras localidades) | LC | MT | -14:21:53 | -51:41:27 |
| São Miguel do Oeste (cidade) | LC | SC | -26:43:30 | -53:31:04 | São Paulo (outras localidades) | LC | PA | -5:32:08 | -49:48:49 |
| Sao Miguel do Oeste, Aeródromo | ST | SC | -26:46:50 | -53:30:10 | São Paulo (outras localidades) | LC | PB | -7:09:15 | -36:13:44 |
| São Miguel do Passa Quatro (cidade) | LC | GO | -17:03:32 | -48:39:46 | São Paulo (outras localidades) | LC | PI | -5:33:44 | -42:40:30 |
| São Miguel do Tapuio (cidade) | LC | PI | -5:30:14 | -41:19:22 | São Paulo (outras localidades) | LC | PR | -22:48:27 | -53:16:39 |
| São Miguel do Tocantins (cidade) | LC | TO | -5:33:18 | -47:34:30 | São Paulo (outras localidades) | LC | RR | 04:11:02 | -60:24:31 |
| São Miguel dos Campos (cidade) | LC | AL | -9:46:51 | -36:05:38 | São Paulo (outras localidades) | LC | SC | -27:37:14 | -50:58:03 |
| São Miguel dos Macacos (vila) | LC | PA | -1:09:56 | -50:28:38 | São Paulo (outras localidades) | LC | TO | -7:49:38 | -48:08:21 |
| São Miguel dos Milagres (cidade) | LC | AL | -9:15:57 | -35:22:22 | São Paulo (povoado) | LC | BA | -10:06:36 | -39:29:07 |
| São Miguel, Aldeia Indígena | LC | AM | -7:04:31 | -69:37:53 | São Paulo (povoado) | LC | CE | -7:01:16 | -39:20:11 |
| São Miguel, Farol | ST | AL | -9:50:26 | -35:53:33 | São Paulo (povoado) | LC | MA | -5:13:57 | -43:52:27 |
| São Miguel, Igarapé | HD | AM | -5:02:36 | -61:56:43 | São Paulo (povoado) | LC | MA | -1:37:36 | -44:56:44 |

**Nomes Geográficos da Base Cartográfica Contínua do Brasil ao Milionésimo - BCIM,
por categoria de informação, Unidade da Federação e coordenadas geográficas**

(continuação)

| Nomes geográficos | Categoria de informação | Unidade da Federação | Coordenadas geográficas | | Nomes geográficos | Categoria de informação | Unidade da Federação | Coordenadas geográficas | |
|--------------------------------|-------------------------|----------------------|-------------------------|-----------|---|-------------------------|----------------------|-------------------------|-----------|
| | | | Latitude | Longitude | | | | Latitude | Longitude |
| São Paulo (povoado) | LC | PA | -1:20:13 | -52:15:09 | São Pedro (outras localidades) | LC | RS | -31:41:03 | -53:49:15 |
| São Paulo (povoado) | LC | PB | -7:37:33 | -37:05:39 | São Pedro (outras localidades) | LC | RJ | -30:35:12 | -56:02:26 |
| São Paulo (povoado) | LC | PE | -8:23:00 | -38:20:00 | São Pedro (outras localidades) | LC | SC | -28:50:11 | -49:29:35 |
| São Paulo Apóstolo (povoado) | LC | MA | -4:11:35 | -45:00:49 | São Pedro (outras localidades) | LC | TO | -12:25:45 | -50:36:16 |
| São Paulo das Missões (cidade) | LC | RS | -28:01:15 | -54:56:09 | São Pedro (outras localidades) | LC | TO | -11:47:13 | -49:55:54 |
| São Paulo de Cima (povoado) | LC | ES | -20:18:26 | -40:33:20 | São Pedro (povoado) | LC | CE | -4:49:06 | -38:12:48 |
| São Paulo de Olivença (cidade) | LC | AM | -3:22:40 | -68:52:22 | São Pedro (povoado) | LC | ES | -20:56:48 | -41:12:02 |
| São Paulo do Potengi (cidade) | LC | RN | -5:53:42 | -35:45:46 | São Pedro (povoado) | LC | ES | -20:26:05 | -41:27:13 |
| São Paulo, Aldeia Indígena | LC | AM | -6:45:32 | -68:30:26 | São Pedro (povoado) | LC | MA | -5:26:22 | -44:12:28 |
| São Paulo, Cachoeira | HD | MG | -16:16:09 | -45:25:31 | São Pedro (povoado) | LC | MG | -18:59:43 | -42:22:12 |
| São Paulo, Córrego | HD | MS | -21:41:46 | -57:20:11 | São Pedro (povoado) | LC | MG | -17:19:22 | -40:41:12 |
| São Paulo, Igarapé | HD | AM | -8:33:19 | -68:59:52 | São Pedro (povoado) | LC | MG | -22:01:14 | -44:49:23 |
| São Paulo, Igarapé | HD | AM | -8:39:51 | -68:58:21 | São Pedro (povoado) | LC | PA | -2:35:41 | -55:26:05 |
| São Paulo, Igarapé | HD | AP | 00:56:16 | -51:45:21 | São Pedro (povoado) | LC | PA | -0:49:13 | -47:51:29 |
| São Paulo, Igarapé | HD | PA | -4:07:29 | -56:55:39 | São Pedro (povoado) | LC | PB | -6:34:50 | -38:07:45 |
| São Paulo, Igarapé | HD | RO | -12:03:48 | -61:18:37 | São Pedro (povoado) | LC | RJ | -21:56:26 | -41:58:05 |
| São Paulo, Igarapé | HD | RO | -12:00:26 | -61:12:29 | São Pedro (povoado) | LC | RN | -5:09:11 | -36:17:06 |
| São Paulo, Ilha | HD | AM | -3:26:49 | -68:58:16 | São Pedro (povoado) | LC | SC | -28:02:45 | -49:27:08 |
| São Paulo, Lagoa | HD | SP | -21:40:38 | -52:01:32 | São Pedro (vila) | LC | CE | -4:38:59 | -40:35:31 |
| São Paulo, Riacho | HD | CE | -6:41:32 | -39:54:41 | São Pedro (vila) | LC | MS | -22:10:45 | -54:40:26 |
| São Paulo, Riacho | HD | MA | -6:14:47 | -44:49:15 | São Pedro (vila) | LC | MS | -19:55:24 | -51:56:52 |
| São Paulo, Riacho | HD | MA | -6:20:32 | -44:48:00 | São Pedro (vila) | LC | PR | -25:50:33 | -53:33:04 |
| São Pedro (cidade) | LC | RN | -5:53:52 | -35:38:02 | São Pedro (vila) | LC | PR | -23:29:51 | -51:34:29 |
| São Pedro (cidade) | LC | SP | -22:32:56 | -47:54:50 | São Pedro (vila) | LC | RS | -27:20:37 | -53:50:04 |
| São Pedro (outras localidades) | LC | MS | -21:24:32 | -52:36:57 | São Pedro (vila) | LC | RS | -27:46:00 | -53:15:26 |
| São Pedro (outras localidades) | LC | AC | -8:50:52 | -69:13:15 | São Pedro (vila) | LC | RS | -29:10:28 | -51:25:54 |
| São Pedro (outras localidades) | LC | AM | -2:47:53 | -57:21:54 | São Pedro (vila) | LC | RS | -28:38:13 | -52:54:25 |
| São Pedro (outras localidades) | LC | AM | -1:03:21 | -61:32:10 | São Pedro da Água Branca (cidade) | LC | MA | -5:05:06 | -48:25:44 |
| São Pedro (outras localidades) | LC | AM | -5:22:35 | -60:43:16 | São Pedro da Aldeia (cidade) | LC | RJ | -22:50:20 | -42:06:10 |
| São Pedro (outras localidades) | LC | AM | -4:48:58 | -69:44:17 | São Pedro da Aldeia, Aeródromo | ST | RJ | -22:48:58 | -42:05:31 |
| São Pedro (outras localidades) | LC | AM | -6:16:22 | -68:10:31 | São Pedro da Cipa (cidade) | LC | MT | -16:00:03 | -54:55:15 |
| São Pedro (outras localidades) | LC | AM | -2:16:16 | -58:27:46 | São Pedro da Garça (vila) | LC | MG | -16:10:10 | -43:51:56 |
| São Pedro (outras localidades) | LC | AM | -3:13:58 | -57:46:40 | São Pedro da Serra (cidade) | LC | RS | -29:25:15 | -51:30:46 |
| São Pedro (outras localidades) | LC | AM | 00:08:24 | -67:49:18 | São Pedro da Serra (vila) | LC | RJ | -22:19:00 | -42:20:01 |
| São Pedro (outras localidades) | LC | AM | -3:44:52 | -58:17:44 | São Pedro da Timbaúba, Açude | HD | CE | -3:35:09 | -39:58:36 |
| São Pedro (outras localidades) | LC | AM | -3:01:25 | -68:51:23 | São Pedro da União (cidade) | LC | MG | -21:07:37 | -46:36:54 |
| São Pedro (outras localidades) | LC | AM | -4:14:14 | -67:53:48 | São Pedro das Tabocas (vila) | LC | MG | -15:39:34 | -44:19:53 |
| São Pedro (outras localidades) | LC | AM | -2:43:11 | -66:02:44 | São Pedro de Alcântara (cidade) | LC | SC | -27:33:57 | -48:48:18 |
| São Pedro (outras localidades) | LC | AM | -0:12:56 | -66:47:12 | São Pedro de Caldas (vila) | LC | MG | -21:49:00 | -46:15:24 |
| São Pedro (outras localidades) | LC | AP | 00:20:21 | -51:00:01 | São Pedro de Feliz (outras localidades) | LC | RS | -29:20:08 | -51:18:05 |
| São Pedro (outras localidades) | LC | BA | -10:57:19 | -39:20:52 | São Pedro de Itabapoana (vila) | LC | ES | -21:04:33 | -41:29:47 |
| São Pedro (outras localidades) | LC | CE | -5:10:42 | -39:45:58 | São Pedro de Rates (vila) | LC | ES | -20:46:57 | -41:48:20 |
| São Pedro (outras localidades) | LC | GO | -13:05:58 | -48:48:53 | São Pedro de Viseu (vila) | LC | PA | -2:31:03 | -49:32:50 |
| São Pedro (outras localidades) | LC | GO | -16:18:25 | -50:22:35 | São Pedro do Awaí (vila) | LC | MG | -20:12:05 | -42:11:04 |
| São Pedro (outras localidades) | LC | GO | -13:04:13 | -46:26:13 | São Pedro do Butiá (cidade) | LC | RS | -28:07:26 | -54:53:13 |
| São Pedro (outras localidades) | LC | MA | -4:14:15 | -43:23:03 | São Pedro do Cordeiro (vila) | LC | PE | -8:55:41 | -36:50:20 |
| São Pedro (outras localidades) | LC | MA | -5:29:11 | -44:30:17 | São Pedro do Florido (vila) | LC | PR | -26:01:06 | -53:37:47 |
| São Pedro (outras localidades) | LC | MA | -8:31:27 | -46:22:14 | São Pedro do Glória (vila) | LC | MG | -20:42:29 | -42:21:59 |
| São Pedro (outras localidades) | LC | MA | -9:07:22 | -46:40:32 | São Pedro do Iguaçú (cidade) | LC | PR | -24:56:09 | -53:51:18 |
| São Pedro (outras localidades) | LC | MA | -4:12:34 | -43:39:51 | São Pedro do Iraxim (vila) | LC | RS | -27:41:22 | -51:36:54 |
| São Pedro (outras localidades) | LC | MG | -15:02:16 | -42:50:00 | São Pedro do Ivaí (cidade) | LC | PR | -23:51:54 | -51:51:21 |
| São Pedro (outras localidades) | LC | MG | -17:02:38 | -46:40:23 | São Pedro do Jacu (outras localidades) | LC | RS | -28:24:09 | -52:18:56 |
| São Pedro (outras localidades) | LC | MS | -17:45:11 | -54:59:38 | São Pedro do Jequitinhonha (vila) | LC | MG | -16:30:11 | -41:20:22 |
| São Pedro (outras localidades) | LC | MT | -12:13:11 | -56:10:10 | São Pedro do Iaco (outras localidades) | LC | AC | -9:48:07 | -68:50:05 |
| São Pedro (outras localidades) | LC | MT | -10:00:55 | -51:47:44 | São Pedro do Norte (vila) | LC | CE | -6:26:57 | -39:27:34 |
| São Pedro (outras localidades) | LC | MT | -12:33:06 | -55:53:40 | São Pedro do Paraná (cidade) | LC | PR | -22:49:26 | -53:13:12 |
| São Pedro (outras localidades) | LC | MT | -9:51:37 | -55:53:20 | São Pedro do Passa Três (vila) | LC | MG | -15:20:17 | -46:19:40 |
| São Pedro (outras localidades) | LC | PA | -1:26:37 | -48:34:35 | São Pedro do Piauí (cidade) | LC | PI | -5:55:44 | -42:43:08 |
| São Pedro (outras localidades) | LC | PA | -0:47:23 | -49:16:07 | São Pedro do Suaçuí (cidade) | LC | MG | -18:21:57 | -42:36:10 |
| São Pedro (outras localidades) | LC | PA | -1:29:23 | -54:09:16 | São Pedro do Sul (cidade) | LC | RS | -29:37:15 | -54:10:44 |
| São Pedro (outras localidades) | LC | PA | -3:05:58 | -51:48:44 | São Pedro do Turvo (cidade) | LC | SP | -22:44:49 | -49:44:24 |
| São Pedro (outras localidades) | LC | PA | -1:51:27 | -55:40:40 | São Pedro dos Cacetes (povoado) | LC | MA | -5:29:43 | -45:44:13 |
| São Pedro (outras localidades) | LC | PA | -2:15:21 | -56:04:14 | São Pedro dos Crentes (cidade) | LC | MA | -6:49:33 | -46:31:55 |
| São Pedro (outras localidades) | LC | PI | -6:55:37 | -43:48:27 | São Pedro dos Ferros (cidade) | LC | MG | -20:10:12 | -42:31:26 |
| São Pedro (outras localidades) | LC | PR | -23:25:27 | -52:40:46 | São Pedro Tobias (vila) | LC | SC | -26:21:58 | -53:35:08 |
| São Pedro (outras localidades) | LC | RO | -9:31:49 | -63:05:18 | São Pedro, Aeródromo | ST | SP | -22:34:59 | -47:53:44 |
| São Pedro (outras localidades) | LC | RS | -28:15:04 | -54:24:00 | São Pedro, Aldeia Indígena | LC | MA | -5:37:40 | -45:28:48 |
| São Pedro (outras localidades) | LC | RS | -30:56:28 | -52:50:13 | São Pedro, Aldeia Indígena | LC | MT | -14:12:57 | -53:01:34 |

**Nomes Geográficos da Base Cartográfica Contínua do Brasil ao Milionésimo - BCIM,
 por categoria de informação, Unidade da Federação e coordenadas geográficas**

(continuação)

| Nomes geográficos | Categoria de informação | Unidade da Federação | Coordenadas geográficas | | Nomes geográficos | Categoria de informação | Unidade da Federação | Coordenadas geográficas | |
|-----------------------------------|-------------------------|----------------------|-------------------------|-----------|---------------------------------------|-------------------------|----------------------|-------------------------|-----------|
| | | | Latitude | Longitude | | | | Latitude | Longitude |
| São Pedro, Córrego | HD | BA | -16:48:29 | -39:44:11 | São Raimundo (outras localidades) | LC | AM | -3:49:04 | -57:55:14 |
| São Pedro, Córrego | HD | GO | -14:37:36 | -49:43:03 | São Raimundo (outras localidades) | LC | AM | -2:40:47 | -67:28:27 |
| São Pedro, Córrego | HD | MG | -17:44:33 | -41:16:42 | São Raimundo (outras localidades) | LC | AM | -6:20:31 | -62:15:44 |
| São Pedro, Córrego | HD | MS | -21:47:11 | -53:31:35 | São Raimundo (outras localidades) | LC | AM | -3:24:53 | -66:11:59 |
| São Pedro, Córrego | HD | PA | -7:29:09 | -49:46:03 | São Raimundo (outras localidades) | LC | AM | -2:25:49 | -57:40:02 |
| São Pedro, Córrego | HD | TO | -7:16:07 | -48:47:08 | São Raimundo (outras localidades) | LC | AM | -3:29:45 | -57:54:42 |
| São Pedro, Farol | ST | SC | -27:14:58 | -48:25:23 | São Raimundo (outras localidades) | LC | AM | -3:21:50 | -57:37:16 |
| São Pedro, Igarapé | HD | AC | -8:57:32 | -68:48:03 | São Raimundo (outras localidades) | LC | AM | -2:42:35 | -60:07:20 |
| São Pedro, Igarapé | HD | AC | -10:52:11 | -69:33:08 | São Raimundo (outras localidades) | LC | AP | 01:20:52 | -50:09:35 |
| São Pedro, Igarapé | HD | AC | -8:57:25 | -69:11:19 | São Raimundo (outras localidades) | LC | MA | -4:19:36 | -43:43:38 |
| São Pedro, Igarapé | HD | AC | -10:48:20 | -69:42:27 | São Raimundo (outras localidades) | LC | MA | -4:00:07 | -44:20:08 |
| São Pedro, Igarapé | HD | AC | -8:53:13 | -69:13:09 | São Raimundo (outras localidades) | LC | MA | -7:17:08 | -45:09:22 |
| São Pedro, Igarapé | HD | AC | -8:55:39 | -68:55:42 | São Raimundo (outras localidades) | LC | PA | -2:16:55 | -50:02:43 |
| São Pedro, Igarapé | HD | AM | -1:02:02 | -61:29:03 | São Raimundo (outras localidades) | LC | PA | -1:25:53 | -56:48:25 |
| São Pedro, Igarapé | HD | AM | -4:47:46 | -69:48:48 | São Raimundo (outras localidades) | LC | PA | -1:22:17 | -52:25:36 |
| São Pedro, Igarapé | HD | PA | -4:46:35 | -49:06:33 | São Raimundo (outras localidades) | LC | PA | -1:47:43 | -55:50:19 |
| São Pedro, Igarapé | HD | PA | -4:13:11 | -55:40:10 | São Raimundo (outras localidades) | LC | PA | -3:09:28 | -48:57:00 |
| São Pedro, Igarapé | HD | PA | -8:15:01 | -52:50:08 | São Raimundo (outras localidades) | LC | PA | -6:22:18 | -57:56:15 |
| São Pedro, Igarapé | HD | RO | -11:52:08 | -63:34:33 | São Raimundo (outras localidades) | LC | RO | -10:56:28 | -61:48:52 |
| São Pedro, Igarapé | HD | RR | 0:0-14:0-9 | -61:55:33 | São Raimundo (outras localidades) | LC | TO | -10:05:01 | -48:50:22 |
| São Pedro, Ilha | HD | RO | -8:05:01 | -62:51:41 | São Raimundo (povoado) | LC | MA | -5:16:18 | -44:02:35 |
| São Pedro, Ilha de | HD | MT | -9:10:18 | -59:21:41 | São Raimundo (povoado) | LC | MA | -4:39:38 | -44:33:42 |
| São Pedro, Ilhota | HD | DF | 00:54:59 | -29:20:43 | São Raimundo (povoado) | LC | MA | -4:11:38 | -45:30:02 |
| São Pedro, Lago | HD | AM | -6:45:05 | -70:34:55 | São Raimundo (povoado) | LC | PA | -5:08:24 | -48:50:38 |
| São Pedro, Lagoa | HD | MT | -13:54:41 | -51:30:34 | São Raimundo (povoado) | LC | PA | -5:46:07 | -52:28:51 |
| São Pedro, Riacho | HD | BA | -9:50:58 | -41:01:04 | São Raimundo (povoado) | LC | TO | -5:37:10 | -47:38:19 |
| São Pedro, Riacho | HD | CE | -6:41:30 | -39:57:43 | São Raimundo (vila) | LC | CE | -5:41:50 | -40:44:07 |
| São Pedro, Riacho | HD | MA | -9:09:56 | -46:37:50 | São Raimundo das Mangabeiras (cidade) | LC | MA | -7:01:19 | -45:28:51 |
| São Pedro, Riacho | HD | MA | -7:49:40 | -46:49:52 | São Raimundo de Borralhos (vila) | LC | PA | -1:01:20 | -48:14:23 |
| São Pedro, Riacho | HD | MA | -9:07:08 | -46:42:11 | São Raimundo de Codó (vila) | LC | MA | -4:22:36 | -43:31:09 |
| São Pedro, Riacho | HD | PE | -8:27:05 | -39:40:34 | São Raimundo do Araguaia (vila) | LC | PA | -5:35:29 | -48:12:08 |
| São Pedro, Riacho | HD | PE | -7:56:52 | -40:18:52 | São Raimundo do Doca Bezerra (cidade) | LC | MA | -5:06:18 | -45:04:37 |
| São Pedro, Ribeirão | HD | GO | -16:36:58 | -47:24:19 | São Raimundo dos Porcos (povoado) | LC | TO | -6:24:02 | -48:05:48 |
| São Pedro, Ribeirão | HD | GO | -16:41:49 | -47:30:04 | São Raimundo Furtado, Ilha | HD | PA | -2:30:11 | -49:30:11 |
| São Pedro, Ribeirão | HD | GO | -17:35:48 | -51:54:45 | São Raimundo I (povoado) | LC | MA | -4:54:06 | -44:59:55 |
| São Pedro, Ribeirão | HD | MG | -15:44:14 | -44:16:38 | São Raimundo II, Aeródromo | ST | MT | -9:57:57 | -56:09:08 |
| São Pedro, Ribeirão | HD | MG | -16:15:01 | -41:25:43 | São Raimundo Nonato (cidade) | LC | PI | -9:00:54 | -42:41:56 |
| São Pedro, Ribeirão | HD | MG | -18:21:06 | -41:32:55 | São Raimundo Nonato, Aeródromo | ST | PI | -9:00:44 | -42:40:30 |
| São Pedro, Ribeirão | HD | MG | -20:38:06 | -46:59:00 | São Raimundo, Córrego | HD | PA | -6:43:05 | -49:11:22 |
| São Pedro, Ribeirão | HD | MS | -21:23:18 | -52:44:39 | São Raimundo, Igarapé | HD | AC | -10:17:59 | -68:36:20 |
| São Pedro, Ribeirão | HD | MS | -21:26:59 | -52:30:17 | São Raimundo, Igarapé | HD | AC | -10:05:41 | -68:20:34 |
| São Pedro, Ribeirão | HD | SP | -20:56:12 | -47:45:27 | São Raimundo, Igarapé | HD | PA | -4:53:29 | -56:23:30 |
| São Pedro, Ribeirão | HD | SP | -20:07:40 | -47:30:52 | São Raimundo, Igarapé | HD | PA | -6:05:20 | -52:14:07 |
| São Pedro, Ribeirão | HD | SP | -22:43:22 | -49:47:56 | São Raimundo, Igarapé | HD | RO | -10:37:11 | -63:20:22 |
| São Pedro, Ribeirão | HD | TO | -12:16:51 | -47:06:31 | São Raimundo, Ilha | HD | PA | -4:49:27 | -56:27:03 |
| São Pedro, Ribeirão | HD | TO | -11:46:28 | -48:15:04 | São Raimundo, Ilha | HD | PA | -5:22:06 | -56:59:53 |
| São Pedro, Ribeirão | HD | TO | -11:37:47 | -48:14:06 | São Raimundo, Riacho | HD | MA | -4:55:51 | -43:59:07 |
| São Pedro, Rio | HD | AM | -5:42:34 | -70:32:30 | São Raimundo, Riacho | HD | MA | -4:52:08 | -43:53:57 |
| São Pedro, Rio | HD | BA | -15:22:38 | -39:14:54 | São Raimundo, Riacho | HD | RN | -5:19:22 | -37:12:28 |
| São Pedro, Rio | HD | MG | -16:48:09 | -46:59:26 | São Raimundo, Ribeirão | HD | MA | -6:44:58 | -47:06:46 |
| São Pedro, Rio | HD | MG | -17:00:42 | -46:49:58 | São Roberto (cidade) | LC | MA | -5:01:15 | -44:59:27 |
| São Pedro, Rio | HD | MS | -19:56:57 | -51:58:06 | São Roberto (outras localidades) | LC | MA | -5:01:48 | -45:01:36 |
| São Pedro, Rio | HD | PB | -7:17:16 | -36:06:15 | São Roberto (povoado) | LC | MA | -4:53:44 | -44:54:46 |
| São Pedro, Rio | HD | PR | -26:09:17 | -52:03:00 | São Roberto (povoado) | LC | MG | -18:28:12 | -43:42:46 |
| São Pedro, Rio | HD | PR | -24:18:00 | -53:41:51 | São Roberto (vila) | LC | PA | -0:52:16 | -47:29:28 |
| São Pedro, Rio | HD | RJ | -22:13:21 | -41:57:44 | São Roberto de Minas (vila) | LC | MG | -16:44:15 | -44:10:53 |
| São Pedro, Rio | HD | RO | -12:13:48 | -61:16:23 | São Romão (cidade) | LC | MG | -16:22:08 | -45:04:08 |
| São Pedro, Rio | HD | RO | -12:23:56 | -61:28:13 | São Romão (outras localidades) | LC | AM | -5:49:50 | -67:49:48 |
| São Pedro, Rio | HD | SC | -26:51:30 | -51:16:13 | São Romão (outras localidades) | LC | AM | -3:37:30 | -66:15:27 |
| São Peregrino, Riacho | HD | BA | -9:46:47 | -41:09:25 | São Romão (outras localidades) | LC | MA | -6:03:00 | -46:34:58 |
| São Pio X (vila) | LC | PR | -26:01:33 | -53:13:24 | São Romão (outras localidades) | LC | MS | -18:35:17 | -54:29:43 |
| São Porfírio (outras localidades) | LC | AM | -4:47:31 | -69:39:39 | São Romão (outras localidades) | LC | TO | -10:10:39 | -49:11:01 |
| São Rafael (cidade) | LC | RN | -5:47:56 | -36:55:15 | São Romão (povoado) | LC | BA | -9:54:39 | -41:11:15 |
| São Rafael (outras localidades) | LC | AM | -6:26:56 | -62:18:35 | São Romão (vila) | LC | CE | -6:57:26 | -39:39:15 |
| São Rafael (outras localidades) | LC | RS | -30:20:09 | -55:52:29 | São Romão (vila) | LC | MS | -18:33:48 | -54:37:40 |
| São Rafael (vila) | LC | ES | -19:22:00 | -40:26:48 | São Romão, Córrego | HD | MS | -18:38:38 | -54:32:01 |
| São Rafael, Arroio | HD | RS | -30:19:10 | -53:34:29 | São Romão, Igarapé | HD | MT | -9:38:12 | -58:09:03 |
| São Rafael, Igarapé | HD | AM | -4:58:23 | -61:42:38 | São Romualdo (outras localidades) | LC | PA | -3:29:15 | -48:09:35 |

**Nomes Geográficos da Base Cartográfica Contínua do Brasil ao Milionésimo - BCIM,
por categoria de informação, Unidade da Federação e coordenadas geográficas**

(continuação)

| Nomes geográficos | Categoria de informação | Unidade da Federação | Coordenadas geográficas | | Nomes geográficos | Categoria de informação | Unidade da Federação | Coordenadas geográficas | |
|--|-------------------------|----------------------|-------------------------|-----------|--|-------------------------|----------------------|-------------------------|-----------|
| | | | Latitude | Longitude | | | | Latitude | Longitude |
| São Roque (cidade) | LC | SP | -23:31:44 | -47:08:06 | São Sebastião (outras localidades) | LC | MS | -18:02:37 | -56:00:39 |
| São Roque (outras localidades) | LC | MS | -19:21:58 | -56:20:47 | São Sebastião (outras localidades) | LC | MS | -20:04:17 | -57:37:53 |
| São Roque (outras localidades) | LC | MS | -19:02:28 | -55:31:48 | São Sebastião (outras localidades) | LC | MS | -20:36:24 | -55:35:31 |
| São Roque (outras localidades) | LC | MS | -18:02:25 | -56:51:35 | São Sebastião (outras localidades) | LC | MS | -20:01:19 | -52:11:56 |
| São Roque (outras localidades) | LC | MS | -18:33:20 | -57:03:30 | São Sebastião (outras localidades) | LC | MT | -14:53:02 | -56:12:00 |
| São Roque (outras localidades) | LC | RS | -29:41:18 | -53:27:12 | São Sebastião (outras localidades) | LC | MT | -17:07:55 | -55:40:31 |
| São Roque (outras localidades) | LC | RS | -32:11:57 | -53:38:41 | São Sebastião (outras localidades) | LC | MT | -11:35:21 | -50:55:43 |
| São Roque (outras localidades) | LC | RS | -29:07:39 | -50:59:05 | São Sebastião (outras localidades) | LC | MT | -15:27:37 | -60:13:44 |
| São Roque (outras localidades) | LC | RS | -29:51:39 | -53:25:28 | São Sebastião (outras localidades) | LC | MT | -15:23:00 | -59:50:15 |
| São Roque (outras localidades) | LC | SC | -28:18:06 | -49:00:30 | São Sebastião (outras localidades) | LC | PA | -1:53:27 | -55:56:00 |
| São Roque (outras localidades) | LC | SC | -28:45:21 | -49:25:58 | São Sebastião (outras localidades) | LC | PA | -5:08:01 | -49:50:20 |
| São Roque (outras localidades) | LC | TO | -10:40:31 | -48:11:32 | São Sebastião (outras localidades) | LC | PA | -1:55:16 | -49:43:43 |
| São Roque (povoado) | LC | BA | -12:04:18 | -40:59:05 | São Sebastião (outras localidades) | LC | PA | -3:49:30 | -55:20:00 |
| São Roque (vila) | LC | BA | -12:14:35 | -38:51:39 | São Sebastião (outras localidades) | LC | PA | -1:17:16 | -49:59:20 |
| São Roque (povoado) | LC | RJ | -23:04:19 | -44:41:26 | São Sebastião (outras localidades) | LC | PA | -3:53:31 | -47:37:08 |
| São Roque (povoado) | LC | SC | -26:24:09 | -50:47:24 | São Sebastião (outras localidades) | LC | PR | -23:24:48 | -51:41:01 |
| São Roque (vila) | LC | BA | -14:43:07 | -39:33:51 | São Sebastião (outras localidades) | LC | PR | -23:09:29 | -52:59:40 |
| São Roque (vila) | LC | CE | -4:22:42 | -40:49:43 | São Sebastião (outras localidades) | LC | RO | -9:33:04 | -62:57:29 |
| São Roque (vila) | LC | PR | -25:42:57 | -53:31:28 | São Sebastião (outras localidades) | LC | RO | -11:02:22 | -65:16:47 |
| São Roque (vila) | LC | PR | -25:48:47 | -53:01:33 | São Sebastião (outras localidades) | LC | RR | 03:38:31 | -60:50:03 |
| São Roque (vila) | LC | PR | -24:43:58 | -54:04:14 | São Sebastião (outras localidades) | LC | RS | -28:06:43 | -55:08:30 |
| São Roque (vila) | LC | RS | -28:19:11 | -52:23:12 | São Sebastião (outras localidades) | LC | SP | -22:17:08 | -51:16:13 |
| São Roque (vila) | LC | SC | -26:30:44 | -52:49:48 | São Sebastião (outras localidades) | LC | SP | -21:24:32 | -48:21:36 |
| São Roque da Fatura (vila) | LC | SP | -21:50:01 | -46:44:02 | São Sebastião (outras localidades) | LC | TO | -6:05:53 | -48:06:56 |
| São Roque da Terra Roxa (povoado) | LC | ES | -18:54:41 | -40:31:00 | São Sebastião (povoado) | LC | AM | -2:43:35 | -56:42:07 |
| São Roque de Minas (cidade) | LC | MG | -20:14:42 | -46:21:57 | São Sebastião (povoado) | LC | BA | -13:39:03 | -38:56:54 |
| São Roque do Canaã (cidade) | LC | ES | -19:44:20 | -40:39:25 | São Sebastião (povoado) | LC | CE | -7:16:53 | -38:48:20 |
| São Roque do Paraguaçu (vila) | LC | BA | -12:51:28 | -38:51:03 | São Sebastião (povoado) | LC | CE | -7:28:02 | -38:55:35 |
| São Roque do Pinhal (outras localidades) | LC | PR | -23:28:45 | -49:50:32 | São Sebastião (povoado) | LC | ES | -19:44:40 | -40:54:07 |
| São Roque, Cabo de | HD | RN | -5:28:51 | -35:15:20 | São Sebastião (povoado) | LC | MA | -6:26:04 | -47:05:28 |
| São Roque, Cachoeira | HD | RO | -11:07:24 | -62:29:08 | São Sebastião (povoado) | LC | MG | -22:41:44 | -45:50:53 |
| São Roque, Córrego | HD | MS | -21:38:02 | -54:12:37 | São Sebastião (povoado) | LC | RN | -6:14:03 | -36:17:52 |
| São Roque, Igarapé | HD | PA | -4:02:45 | -56:40:40 | São Sebastião (vila) | LC | BA | -14:46:01 | -40:40:10 |
| São Roque, Igarapé | HD | PA | -0:40:12 | -57:45:47 | São Sebastião (vila) | LC | CE | -6:35:59 | -39:37:36 |
| São Roque, Reserva Florestal | LM | SP | -23:55:16 | -47:17:37 | São Sebastião (vila) | LC | CE | -4:17:37 | -38:49:46 |
| São Roque, Ribeirão | HD | MG | -16:29:14 | -41:30:14 | São Sebastião (vila) | LC | PR | -24:50:49 | -49:28:14 |
| São Roque, Ribeirão | HD | MG | -16:20:55 | -41:30:15 | São Sebastião (vila) | LC | RS | -27:54:19 | -51:17:50 |
| São Salvador (outras localidades) | LC | AC | -8:30:40 | -72:49:28 | São Sebastião (vila) | LC | RS | -28:27:30 | -51:40:52 |
| São Salvador (outras localidades) | LC | AM | -5:36:12 | -63:47:34 | São Sebastião da Amoreira (cidade) | LC | PR | -23:27:54 | -50:45:39 |
| São Salvador (povoado) | LC | ES | -21:06:03 | -40:58:59 | São Sebastião da Barra (povoado) | LC | MG | -20:37:31 | -41:56:29 |
| São Salvador (povoado) | LC | ES | -19:25:13 | -40:43:01 | São Sebastião da Barra (povoado) | LC | MG | -18:25:40 | -42:06:18 |
| São Salvador (vila) | LC | PR | -25:57:21 | -53:26:19 | São Sebastião da Barra (vila) | LC | MG | -19:14:38 | -42:12:22 |
| São Salvador do Tocantins (cidade) | LC | TO | -12:44:38 | -48:14:09 | São Sebastião da Bela Vista (cidade) | LC | MG | -22:09:32 | -45:45:14 |
| São Salvador, Ilha | HD | AM | -3:06:19 | -67:53:57 | São Sebastião da Bela Vista (povoado) | LC | PR | -26:04:35 | -53:22:08 |
| São Salvador, Rio | HD | PR | -25:18:55 | -53:27:14 | São Sebastião da Boa Vista (cidade) | LC | PA | -1:43:04 | -49:32:27 |
| São Sebastião (outras localidades) | LC | MT | -13:49:33 | -55:56:53 | São Sebastião da Boa Vista (vila) | LC | MG | -17:01:02 | -42:38:40 |
| São Sebastião (cidade) | LC | AL | -9:56:02 | -36:33:14 | São Sebastião da Boa Vistinha (outras localidades) | LC | GO | -16:56:37 | -48:51:05 |
| São Sebastião (cidade) | LC | SP | -23:45:36 | -45:24:36 | São Sebastião da Gramma (cidade) | LC | SP | -21:42:39 | -46:49:15 |
| São Sebastião (outras localidades) | LC | AC | -9:11:09 | -69:09:12 | São Sebastião da Nova Roma (outras localidades) | LC | GO | -13:52:43 | -46:59:47 |
| São Sebastião (outras localidades) | LC | AC | -8:04:29 | -70:18:31 | São Sebastião da Serra (vila) | LC | SP | -22:26:28 | -48:01:02 |
| São Sebastião (outras localidades) | LC | AC | -7:57:13 | -71:29:31 | São Sebastião da União (outras localidades) | LC | GO | -17:26:03 | -48:05:36 |
| São Sebastião (outras localidades) | LC | AM | -2:29:12 | -57:05:02 | São Sebastião da Vala (vila) | LC | MG | -19:45:17 | -41:16:54 |
| São Sebastião (outras localidades) | LC | AM | -7:44:11 | -69:26:24 | São Sebastião da Vargem Alegre (cidade) | LC | MG | -21:04:19 | -42:38:09 |
| São Sebastião (outras localidades) | LC | AM | -3:53:33 | -66:06:15 | São Sebastião da Vitória (vila) | LC | MG | -21:14:28 | -44:24:36 |
| São Sebastião (outras localidades) | LC | AM | -5:40:04 | -65:57:04 | São Sebastião de Baixo (povoado) | LC | ES | -20:03:04 | -40:42:48 |
| São Sebastião (outras localidades) | LC | AM | -2:52:21 | -68:26:45 | São Sebastião de Barra Seca (povoado) | LC | ES | -18:54:25 | -40:35:36 |
| São Sebastião (outras localidades) | LC | AM | -2:32:05 | -56:54:36 | São Sebastião de Braúnas (vila) | LC | MG | -19:15:07 | -42:27:09 |
| São Sebastião (outras localidades) | LC | AM | -3:34:34 | -57:48:37 | São Sebastião de Campinas (outras localidades) | LC | RS | -28:23:31 | -52:05:42 |
| São Sebastião (outras localidades) | LC | AM | -4:53:22 | -61:27:34 | São Sebastião de Campos (vila) | LC | RJ | -21:51:22 | -41:12:44 |
| São Sebastião (outras localidades) | LC | AM | -2:22:07 | -58:16:32 | São Sebastião do Alto (cidade) | LC | PB | -7:04:58 | -35:50:06 |
| São Sebastião (outras localidades) | LC | AM | -4:53:22 | -63:52:08 | São Sebastião de Lagoa de Roça (cidade) | LC | AM | -6:31:37 | -62:19:06 |
| São Sebastião (outras localidades) | LC | AM | -4:07:08 | -63:08:59 | São Sebastião de Tapuru (outras localidades) | LC | PA | 00:34:17 | -50:07:34 |
| São Sebastião (outras localidades) | LC | AP | 00:46:06 | -50:36:19 | São Sebastião de Viçosa (vila) | LC | RJ | -21:57:25 | -42:08:06 |
| São Sebastião (outras localidades) | LC | AP | 00:52:52 | -50:43:20 | São Sebastião do Anta (cidade) | LC | MG | -19:29:52 | -41:59:02 |
| São Sebastião (outras localidades) | LC | GO | -14:11:07 | -49:26:41 | São Sebastião do Arvoredo (vila) | LC | SC | -28:23:32 | -50:07:44 |
| São Sebastião (outras localidades) | LC | GO | -18:48:57 | -50:52:25 | São Sebastião do Baixo (vila) | LC | MG | -19:05:50 | -42:16:23 |
| São Sebastião (outras localidades) | LC | GO | -13:45:23 | -49:29:14 | São Sebastião do Barreado (vila) | LC | MG | -22:03:50 | -43:38:41 |
| São Sebastião (outras localidades) | LC | MG | -19:06:51 | -44:34:46 | | | | | |

**Nomes Geográficos da Base Cartográfica Contínua do Brasil ao Milionésimo - BCIM,
 por categoria de informação, Unidade da Federação e coordenadas geográficas**

(continuação)

| Nomes geográficos | Categoria de informação | Unidade da Federação | Coordenadas geográficas | | Nomes geográficos | Categoria de informação | Unidade da Federação | Coordenadas geográficas | |
|---|-------------------------|----------------------|-------------------------|-----------|--|-------------------------|----------------------|-------------------------|-----------|
| | | | Latitude | Longitude | | | | Latitude | Longitude |
| São Sebastião do Barroso (vila) | LC | MG | -18:35:26 | -41:38:58 | São Teles (outras localidades) | LC | RS | -30:12:37 | -52:02:17 |
| São Sebastião do Batalal (vila) | LC | MG | -19:40:25 | -42:01:13 | São Thomé das Letras (cidade) | LC | MG | -21:43:19 | -44:59:06 |
| São Sebastião do Bom Sucesso (vila) | LC | MG | -18:55:08 | -43:23:47 | São Tiago (cidade) | LC | MG | -20:54:46 | -44:30:32 |
| São Sebastião do Bugre (vila) | LC | MG | -18:35:11 | -42:08:05 | São Tiago (vila) | LC | ES | -20:42:54 | -41:41:24 |
| São Sebastião do Cai (cidade) | LC | RS | -29:35:13 | -51:22:33 | São Tiago da Neblina (povoado) | LC | MG | -20:36:26 | -42:12:25 |
| São Sebastião do Gil (vila) | LC | MG | -20:36:15 | -44:12:18 | São Timóteo (vila) | LC | BA | -13:50:37 | -42:09:26 |
| São Sebastião do Maranhão (cidade) | LC | MG | -18:05:02 | -42:34:15 | São Tomás (outras localidades) | LC | MG | -16:45:55 | -45:36:47 |
| São Sebastião do Monte Verde (povoado) | LC | MG | -21:55:02 | -43:48:47 | São Tomás (outras localidades) | LC | SC | -28:17:00 | -48:54:30 |
| São Sebastião do Norte (povoado) | LC | ES | -18:06:19 | -40:10:43 | São Tomás de Aquino (cidade) | LC | MG | -20:47:02 | -47:05:52 |
| São Sebastião do Óculo (vila) | LC | MG | -19:54:43 | -42:22:58 | São Tomás, Rio | HD | GO | -17:52:08 | -50:39:13 |
| São Sebastião do Oeste (cidade) | LC | MG | -20:16:33 | -45:00:18 | São Tomé (cidade) | LC | PR | -23:32:16 | -52:35:27 |
| São Sebastião do Paraíba (vila) | LC | RJ | -21:45:16 | -42:22:15 | São Tomé (cidade) | LC | RN | -5:58:22 | -36:04:30 |
| São Sebastião do Paraíso (cidade) | LC | MG | -20:55:01 | -46:59:27 | São Tomé (outras localidades) | LC | AM | 00:10:14 | -67:56:51 |
| São Sebastião do Paraíso, Aeródromo | ST | MG | -20:56:55 | -46:59:01 | São Tomé (outras localidades) | LC | AM | -3:02:24 | -57:28:12 |
| São Sebastião do Passé (cidade) | LC | BA | -12:30:46 | -38:29:42 | São Tomé (outras localidades) | LC | AM | -6:10:55 | -68:06:25 |
| São Sebastião do Pontal (vila) | LC | MG | -19:45:09 | -50:54:57 | São Tomé (outras localidades) | LC | AP | 00:33:02 | -50:31:32 |
| São Sebastião do Recreio (povoado) | LC | ES | -20:01:18 | -40:41:05 | São Tomé (outras localidades) | LC | AP | 00:48:40 | -50:36:05 |
| São Sebastião do Rio Claro (vila) | LC | GO | -15:44:18 | -51:27:28 | São Tomé (outras localidades) | LC | PA | -2:47:19 | -54:40:58 |
| São Sebastião do Rio Preto (cidade) | LC | MG | -19:17:31 | -43:10:26 | São Tomé (outras localidades) | LC | RO | -11:42:20 | -63:51:17 |
| São Sebastião do Rio Verde (cidade) | LC | MG | -22:13:04 | -44:58:33 | São Tomé (povoado) | LC | BA | -10:35:23 | -40:55:45 |
| São Sebastião do Sacramento (vila) | LC | MG | -20:06:07 | -42:09:07 | São Tomé (povoado) | LC | BA | -11:41:24 | -42:01:34 |
| São Sebastião do Soberbo (vila) | LC | MG | -20:14:34 | -42:52:03 | São Tomé (povoado) | LC | MG | -20:03:45 | -42:56:17 |
| São Sebastião do Sul (vila) | LC | SC | -26:46:56 | -50:46:55 | São Tomé (povoado) | LC | RJ | -22:01:42 | -41:03:06 |
| São Sebastião do Tocantins (cidade) | LC | TO | -5:15:25 | -48:12:00 | São Tomé de Minas (vila) | LC | MG | -19:32:51 | -41:41:53 |
| São Sebastião do Uatumã (cidade) | LC | AM | -2:34:19 | -57:52:15 | São Tomé do Rio Doce (povoado) | LC | MG | -19:01:13 | -41:32:41 |
| São Sebastião do Umbuzeiro (cidade) | LC | PB | -8:09:07 | -37:00:36 | São Tomé, Arroio | HD | RS | -28:55:34 | -50:37:43 |
| São Sebastião dos Ferreiros (vila) | LC | RJ | -22:25:36 | -43:33:54 | São Tomé, Cabo de | HD | RJ | -21:59:59 | -40:59:27 |
| São Sebastião dos Poções (vila) | LC | MG | -14:31:14 | -44:23:11 | São Tomé, Igarapé | HD | PA | 00:22:24 | -58:24:34 |
| São Sebastião dos Robertos (vila) | LC | MG | -22:12:54 | -46:32:30 | São Tomé, Paraná | HD | AM | -3:56:12 | -61:33:29 |
| São Sebastião Nonato (outras localidades) | LC | TO | -7:47:50 | -48:26:51 | São Tomé, Paraná | HD | AM | -3:54:35 | -61:28:14 |
| São Sebastião Velho (outras localidades) | LC | TO | -5:14:22 | -48:14:15 | São Tomé, Paraná | HD | AM | -3:56:50 | -61:31:36 |
| São Sebastião, Canal de | HD | SP | -23:50:13 | -45:25:47 | São Tomé, Paraná | HD | AM | -3:58:25 | -61:44:30 |
| São Sebastião, Córrego | HD | GO | -15:31:30 | -51:22:19 | São Tomé, Paraná | HD | AM | -3:57:55 | -61:35:43 |
| São Sebastião, Córrego | HD | MS | -19:35:51 | -55:03:21 | São Tomé, Ribeirão | HD | GO | -17:30:43 | -51:32:42 |
| São Sebastião, Córrego | HD | MS | -19:35:15 | -55:07:58 | São Tomé, Rio | HD | MG | -21:35:47 | -46:02:04 |
| São Sebastião, Córrego | HD | MT | -11:20:25 | -52:23:21 | São Tomé, Rio | HD | MT | -8:37:03 | -58:04:22 |
| São Sebastião, Igarapé | HD | PA | -6:02:17 | -51:53:03 | São Tomé, Rio | HD | PR | -23:32:13 | -52:32:48 |
| São Sebastião, Igarapé | HD | PA | -4:03:07 | -53:07:20 | São Torquato (vila) | LC | ES | -20:19:55 | -40:21:01 |
| São Sebastião, Ilha de | HD | SP | -23:49:11 | -45:20:47 | São Valentim (cidade) | LC | RS | -27:33:28 | -52:31:26 |
| São Sebastião, Ponta | HD | AP | 02:51:27 | -50:56:37 | São Valentim (vila) | LC | PR | -25:49:41 | -53:07:44 |
| São Sebastião, Porto | ST | SP | -23:47:30 | -45:23:00 | São Valentim (vila) | LC | RS | -27:50:53 | -54:19:10 |
| São Sebastião, Riacho | HD | MT | -16:14:34 | -58:12:25 | São Valentim do Sul (cidade) | LC | RS | -29:02:49 | -51:45:54 |
| São Sebastião, Riacho | HD | MT | -16:12:20 | -58:05:50 | São Valentin da Gruta (vila) | LC | RS | -27:24:13 | -53:09:56 |
| São Sebastião, Ribeirão | HD | MS | -21:08:10 | -53:20:24 | São Valério da Natividade (cidade) | LC | TO | -11:58:30 | -48:14:02 |
| São Sebastião, Ribeirão | HD | MS | -21:06:21 | -53:14:14 | São Valério do Sul (cidade) | LC | RS | -27:47:13 | -53:56:13 |
| São Sebastião, Rio | HD | PR | -24:49:05 | -48:54:44 | São Valério, Rio | HD | TO | -11:27:16 | -48:27:54 |
| São Sepé (cidade) | LC | RS | -30:09:39 | -53:33:54 | São Valério, Rio | HD | TO | -11:33:37 | -48:26:24 |
| São Sepé, Aeródromo | ST | RS | -30:10:54 | -53:34:44 | São Valério, Rio | HD | TO | -11:47:44 | -48:21:51 |
| São Sepé, Rio | HD | RS | -30:11:32 | -53:33:34 | São Valério, Rio | HD | TO | -12:07:31 | -48:02:43 |
| São Silvério (outras localidades) | LC | MS | -22:30:09 | -53:01:31 | São Velério, Rio | HD | TO | -11:59:50 | -48:13:23 |
| São Silvério (povoado) | LC | MA | -1:37:39 | -44:50:45 | São Venceslau ou Artur Borges ou Tapaiúna, Rio | HD | MT | -12:22:47 | -56:36:07 |
| São Silvestre (outras localidades) | LC | GO | -17:01:53 | -50:30:05 | São Vendelino (cidade) | LC | RS | -29:22:08 | -51:22:37 |
| São Silvestre (vila) | LC | PR | -25:03:26 | -49:37:54 | São Vicente (cidade) | LC | RN | -6:12:57 | -36:41:02 |
| São Silvestre (vila) | LC | PR | -23:31:52 | -53:04:55 | São Vicente (cidade) | LC | SP | -23:57:46 | -46:23:31 |
| São Silvestre de Jacarei (vila) | LC | SP | -23:22:22 | -46:00:59 | São Vicente (outras localidades) | LC | AC | -7:56:48 | -71:28:43 |
| São Simão (cidade) | LC | GO | -18:59:27 | -50:32:38 | São Vicente (outras localidades) | LC | CE | -3:45:43 | -40:24:06 |
| São Simão (cidade) | LC | SP | -21:28:44 | -47:33:03 | São Vicente (outras localidades) | LC | MA | -6:24:50 | -43:07:32 |
| São Simão (outras localidades) | LC | MS | -20:02:46 | -57:20:02 | São Vicente (outras localidades) | LC | MG | -15:26:34 | -46:37:56 |
| São Simão (povoado) | LC | MA | -2:57:02 | -44:12:41 | São Vicente (outras localidades) | LC | MG | -15:43:16 | -43:56:19 |
| São Simão (povoado) | LC | MT | -15:54:19 | -60:09:04 | São Vicente (outras localidades) | LC | PA | -3:03:38 | -51:50:17 |
| São Simão (vila) | LC | RS | -30:54:49 | -50:44:58 | São Vicente (outras localidades) | LC | PA | -1:21:53 | -50:04:14 |
| São Simão do Rio Preto (vila) | LC | MG | -19:59:23 | -42:03:34 | São Vicente (outras localidades) | LC | PA | -1:01:35 | -50:22:39 |
| São Simão, Aeródromo | ST | MT | -15:54:29 | -60:09:15 | São Vicente (outras localidades) | LC | PA | -1:52:15 | -48:04:47 |
| São Simão, Igarapé | HD | RO | -9:23:13 | -65:22:36 | São Vicente (outras localidades) | LC | SP | -22:00:41 | -49:05:29 |
| São Simão, Ponta | HD | RS | -30:53:23 | -50:57:42 | São Vicente (povoado) | LC | CE | -6:36:30 | -39:07:45 |
| São Simão, Represa de | HD | MG | -18:40:10 | -50:03:10 | São Vicente (povoado) | LC | ES | -20:39:54 | -41:05:13 |
| São Simão, Usina Hidrelétrica de | AG | MG | -19:01:29 | -50:29:05 | São Vicente (povoado) | LC | GO | -16:24:49 | -48:58:35 |
| São Solano, Restinga de | HD | RS | -29:16:05 | -56:07:05 | São Vicente (povoado) | LC | PR | -25:01:32 | -49:25:31 |

**Nomes Geográficos da Base Cartográfica Contínua do Brasil ao Milionésimo - BCIM,
por categoria de informação, Unidade da Federação e coordenadas geográficas**

(continuação)

| Nomes geográficos | Categoria de informação | Unidade da Federação | Coordenadas geográficas | | Nomes geográficos | Categoria de informação | Unidade da Federação | Coordenadas geográficas | |
|--------------------------------|-------------------------|----------------------|-------------------------|-----------|-------------------------------|-------------------------|----------------------|-------------------------|-----------|
| | | | Latitude | Longitude | | | | Latitude | Longitude |
| São Vicente (povoado) | LC | SP | -21:03:29 | -48:09:57 | Sapeçu (cidade) | LC | BA | -12:43:40 | -39:10:55 |
| São Vicente (vila) | LC | CE | -6:00:17 | -39:46:15 | Sapocado (povoado) | LC | MG | -20:27:07 | -44:33:07 |
| São Vicente (vila) | LC | CE | -6:13:31 | -38:38:45 | Sapocado, Riacho | HD | BA | -13:10:47 | -42:31:47 |
| São Vicente (vila) | LC | MG | -19:19:29 | -43:55:58 | Sapocado, Riacho | HD | BA | -12:57:33 | -42:30:46 |
| São Vicente (vila) | LC | PE | -7:25:32 | -37:05:29 | Saperiá, Igarapé | HD | AM | -7:56:10 | -67:43:06 |
| São Vicente (vila) | LC | PR | -24:02:22 | -52:36:28 | Sapezal (cidade) | LC | MT | -12:59:20 | -58:45:50 |
| São Vicente da Estrela (vila) | LC | MG | -19:57:34 | -42:26:16 | Sapezal (vila) | LC | SP | -22:21:12 | -50:37:45 |
| São Vicente de Minas (cidade) | LC | MG | -21:42:46 | -44:26:38 | Sapezal, Córrego | HD | MT | -12:35:59 | -58:42:53 |
| São Vicente de Paula (vila) | LC | RJ | -22:43:54 | -42:15:35 | Sapiranga (cidade) | LC | RS | -29:38:16 | -51:00:25 |
| São Vicente do Grama (vila) | LC | MG | -20:30:39 | -42:31:04 | Sapiranga (vila) | LC | SC | -28:53:43 | -49:33:12 |
| São Vicente do Rio Doce (vila) | LC | MG | -19:16:03 | -41:48:21 | Sapó (vila) | LC | CE | -3:23:04 | -40:09:27 |
| São Vicente do Seridó (vila) | LC | PB | -6:56:00 | -36:24:03 | Sapo, Igarapé | HD | AM | 00:33:34 | -69:17:08 |
| São Vicente do Sul (cidade) | LC | RS | -29:41:31 | -54:40:44 | Sapo, Ilha do | HD | AM | -2:46:35 | -57:20:54 |
| São Vicente Ferrer (cidade) | LC | MA | -2:53:38 | -44:52:48 | Sapo, Riacho | HD | BA | -12:38:50 | -39:45:16 |
| São Vicente Ferrer (cidade) | LC | PE | -7:35:27 | -35:29:27 | Sapo, Ribeirão do | HD | MT | -17:37:55 | -53:21:16 |
| São Vicente, Açude | HD | CE | -3:22:42 | -40:16:34 | Sapólio, Córrego | HD | MS | -22:33:51 | -53:49:58 |
| São Vicente, Aeródromo | ST | MT | -14:31:24 | -59:46:54 | Sapopema (cidade) | LC | PR | -23:54:39 | -50:34:48 |
| São Vicente, Córrego | HD | MG | -15:40:33 | -43:48:15 | Sapopema (vila) | LC | SP | -23:34:27 | -46:31:24 |
| São Vicente, Córrego | HD | MS | -20:36:11 | -52:38:25 | Sapotí, Igarapé | HD | RO | -9:17:37 | -63:59:58 |
| São Vicente, Córrego | HD | MT | -16:51:19 | -53:33:34 | Sapucaí (vila) | LC | MG | -22:19:19 | -46:41:42 |
| São Vicente, Igarapé | HD | AC | -9:02:12 | -70:23:09 | Sapucaí, Rio | HD | MG | -22:21:02 | -45:34:14 |
| São Vicente, Igarapé | HD | AC | -9:08:25 | -70:21:04 | Sapucaí, Rio | HD | MG | -21:59:51 | -45:42:10 |
| São Vicente, Igarapé | HD | AM | -7:24:01 | -69:23:35 | Sapucaí, Rio | HD | SP | -20:32:29 | -47:49:55 |
| São Vicente, Igarapé | HD | AM | -6:38:17 | -70:33:27 | Sapucaia (cidade) | LC | PA | -6:56:49 | -49:40:55 |
| São Vicente, Ilha | HD | TO | -5:35:25 | -48:09:28 | Sapucaia (cidade) | LC | RJ | -21:59:42 | -42:54:50 |
| São Vicente, Riacho | HD | PI | -4:54:43 | -42:41:13 | Sapucaia (outras localidades) | LC | PA | -2:45:26 | -47:47:36 |
| São Vicente, Ribeirão | HD | MG | -19:04:20 | -45:33:34 | Sapucaia (povoado) | LC | BA | -15:11:35 | -40:28:35 |
| São Vicente, Ribeirão | HD | MG | -15:26:35 | -46:37:28 | Sapucaia (povoado) | LC | SE | -10:36:11 | -36:53:21 |
| São Vicente, Rio | HD | GO | -13:30:44 | -46:35:12 | Sapucaia (vila) | LC | AL | -9:31:48 | -36:03:32 |
| São Vicente, Rio | HD | PI | -6:39:42 | -41:44:35 | Sapucaia (vila) | LC | ES | -19:22:08 | -40:36:22 |
| São Vicente, Rio | HD | PI | -6:20:11 | -42:02:08 | Sapucaia (vila) | LC | MG | -19:51:10 | -42:12:32 |
| São Vicente, Rio | HD | PR | -23:44:44 | -52:48:26 | Sapucaia de Guanhães (vila) | LC | MG | -18:55:04 | -42:37:01 |
| São Vicente, Rio | HD | PR | -25:04:31 | -54:13:13 | Sapucaia do Norte (vila) | LC | MG | -18:50:28 | -41:30:58 |
| São Vidal, Ribeirão | HD | GO | -14:38:32 | -46:10:32 | Sapucaia do Sul (cidade) | LC | RS | -29:50:20 | -51:08:38 |
| São Vidal, Ribeirão | HD | GO | -14:34:46 | -46:15:42 | Sapucaia Grande, Igarapé | HD | AM | -3:21:29 | -56:55:54 |
| São Vitor (outras localidades) | LC | RS | -29:04:32 | -51:21:10 | Sapucaia Grande, Igarapé | HD | PA | -3:23:04 | -56:46:35 |
| São Vitor (outras localidades) | LC | SC | -28:30:49 | -49:29:29 | Sapucaia Grande, Igarapé | HD | PA | -3:24:14 | -56:41:05 |
| São Vitor (outras localidades) | LC | PI | -9:16:12 | -42:43:28 | Sapucaia, Córrego | HD | PA | -6:53:42 | -49:46:08 |
| São Vitor (vila) | LC | MG | -18:49:24 | -41:41:29 | Sapucaia, Igarapé | HD | PA | -5:36:54 | -48:23:00 |
| Sãozinha, Rio | HD | GO | -16:40:18 | -49:01:15 | Sapucaia, Igarapé | HD | PA | -1:50:29 | -55:21:26 |
| Sapão, Rio | HD | BA | -10:51:01 | -45:49:15 | Sapucaia, Igarapé | HD | PA | -4:29:05 | -49:09:31 |
| Sapata, Arroio da | HD | RS | -30:59:49 | -52:18:00 | Sapucaia, Ilha | HD | PA | -5:30:56 | -48:18:25 |
| Sapata, Ilha da | HD | SP | -24:04:32 | -45:39:45 | Sapucaia, Lagoa da | HD | BA | -18:04:43 | -39:57:01 |
| Sapata, Ponta da | HD | PE | -3:52:09 | -32:28:23 | Sapucaia, Ribeirão | HD | MA | -7:32:39 | -47:13:56 |
| Sapateiro, Lago | HD | AM | -2:07:54 | -66:21:39 | Sapucaia, Rio | HD | BA | -11:21:19 | -40:26:04 |
| Sapato, Córrego do | HD | GO | -13:50:38 | -48:55:53 | Sapucaia, Rio | HD | PA | -5:43:38 | -49:50:23 |
| Sapato, Córrego do | HD | GO | -13:32:36 | -48:45:38 | Sapucaia, Rio | HD | SE | -11:22:29 | -37:31:46 |
| Sapato, Igarapé do | HD | AM | -4:41:47 | -61:27:13 | Sapucaí-Mirim (cidade) | LC | MG | -22:44:52 | -45:44:34 |
| Sapé (cidade) | LC | PB | -7:05:42 | -35:13:58 | Sapucaí-Mirim, Rio | HD | MG | -22:30:42 | -45:45:31 |
| Sapé (outras localidades) | LC | GO | -17:34:49 | -48:35:10 | Sapucarana (vila) | LC | PE | -8:20:30 | -35:49:54 |
| Sapé (outras localidades) | LC | GO | -15:18:24 | -49:40:49 | Sapucuí, Lagoa de | HD | PA | -1:49:42 | -56:06:08 |
| Sapé (outras localidades) | LC | MT | -17:13:47 | -54:01:15 | Sapupara (vila) | LC | CE | -3:57:18 | -38:41:43 |
| Sapé (povoado) | LC | SE | -10:58:45 | -37:22:25 | Saquarema (cidade) | LC | RJ | -22:55:12 | -42:30:36 |
| Sapé (vila) | LC | PR | -23:37:41 | -50:02:07 | Saquarema (pista de pouso) | ST | RJ | -22:54:28 | -42:30:05 |
| Sapé, Corixo | HD | MT | -16:04:08 | -59:05:16 | Saquarema, Lagoa de | HD | RJ | -22:55:45 | -42:32:39 |
| Sapé, Córrego | HD | GO | -17:33:52 | -48:34:50 | Saquinho (outras localidades) | LC | CE | -5:06:55 | -40:13:11 |
| Sapé, Córrego | HD | GO | -14:02:47 | -49:33:43 | Saquinho (outras localidades) | LC | MG | -15:57:45 | -46:16:40 |
| Sapé, Córrego | HD | MS | -21:03:10 | -52:27:13 | Saquinho (outras localidades) | LC | PI | -9:55:40 | -40:05:47 |
| Sapé, Córrego | HD | MS | -21:50:05 | -53:50:00 | Saquinho, Córrego | HD | TO | -6:44:27 | -47:36:57 |
| Sapé, Córrego | HD | MS | -20:56:56 | -52:22:26 | Saquinho, Riacho do | HD | BA | -12:48:09 | -44:28:35 |
| Sapé, Ribeirão | HD | MG | -17:28:22 | -42:00:00 | Saquinho, Riacho do | HD | MA | -6:36:01 | -43:51:49 |
| Sapé, Ribeirão | HD | MG | -17:27:26 | -42:05:05 | Saquinho, Riacho do | HD | MA | -6:39:24 | -43:47:45 |
| Sapé, Ribeirão | HD | MG | -17:29:09 | -41:57:12 | Saquinho, Vereda do | HD | BA | -11:10:06 | -41:12:31 |
| Sapé, Ribeirão | HD | SP | -21:20:15 | -50:56:47 | Sara, Córrego | HD | MS | -19:11:18 | -57:17:50 |
| Sapé, Ribeirão do | HD | MG | -20:43:58 | -45:25:27 | Saracá, Igarapé | HD | AM | -2:24:10 | -58:43:13 |
| Sapé, Ribeirão do | HD | MT | -15:30:40 | -54:07:19 | Saracá, Igarapé | HD | AM | -2:28:39 | -58:45:18 |
| Sapé, Rio do | HD | MG | -21:07:42 | -45:40:50 | Saracá, Igarapé | HD | PA | -1:41:08 | -56:21:04 |
| Sapé, Rio do | HD | SP | -22:25:42 | -50:38:09 | Saracá, Lago | HD | AM | -2:51:20 | -58:20:44 |

**Nomes Geográficos da Base Cartográfica Contínua do Brasil ao Milionésimo - BCIM,
 por categoria de informação, Unidade da Federação e coordenadas geográficas**

(continuação)

| Nomes geográficos | Categoria de informação | Unidade da Federação | Coordenadas geográficas | | Nomes geográficos | Categoria de informação | Unidade da Federação | Coordenadas geográficas | |
|---|-------------------------|----------------------|-------------------------|-----------|--|-------------------------|----------------------|-------------------------|-----------|
| | | | Latitude | Longitude | | | | Latitude | Longitude |
| Saracá-Taquera, Floresta Nacional de | LM | PA | -1:40:23 | -56:36:30 | Saudade (outras localidades) | LC | AM | -5:56:52 | -64:18:38 |
| Saracura (outras localidades) | LC | AM | -2:36:37 | -57:05:41 | Saudade (outras localidades) | LC | AM | -2:58:41 | -65:55:53 |
| Saracura (povoado) | LC | PA | -1:18:17 | -52:17:47 | Saudade (outras localidades) | LC | MS | -20:08:22 | -57:01:12 |
| Saracura, Ilha | HD | PA | -2:19:22 | -54:42:51 | Saudade (outras localidades) | LC | MT | -15:43:13 | -60:08:58 |
| Saracura, Rio | HD | BA | -12:19:14 | -40:31:38 | Saudade (outras localidades) | LC | PA | -1:10:56 | -52:01:35 |
| Saracuruna, Rio | HD | MG | -16:50:07 | -43:33:05 | Saudade (povoado) | LC | PR | -25:02:16 | -51:37:09 |
| Saracuruna, Rio | HD | MG | -16:53:23 | -43:27:03 | Saudade (vila) | LC | MG | -21:55:42 | -43:03:06 |
| Saragonha, Ilha da | HD | RS | -31:47:34 | -52:05:51 | Saudade do Iguaçu (cidade) | LC | PR | -25:41:38 | -52:37:08 |
| Saraiva (vila) | LC | RS | -29:26:36 | -52:22:10 | Saudade ou Regina, Ilha | HD | MT | -10:01:16 | -55:33:39 |
| Saraiva, Arroio | HD | RS | -31:32:01 | -52:47:53 | Saudade, Córrego | HD | MT | -11:02:47 | -54:41:50 |
| Saraiva, Ilha do | HD | AM | -2:41:59 | -66:54:18 | Saudade, Igarapé | HD | AC | -7:55:46 | -70:51:24 |
| Saranã (outras localidades) | LC | GO | -14:20:04 | -46:54:03 | Saudade, Ilha da | HD | PA | -6:34:00 | -52:15:21 |
| Sarandi (cidade) | LC | PR | -23:26:38 | -51:52:26 | Saudade, Rio da | HD | MT | -11:20:14 | -54:26:03 |
| Sarandi (cidade) | LC | RS | -27:56:38 | -52:55:22 | Saudade, Rio da | HD | MT | -10:58:22 | -56:06:58 |
| Sarandi (outras localidades) | LC | RS | -31:42:13 | -54:09:57 | Saudades (cidade) | LC | SC | -26:55:26 | -53:00:10 |
| Sarandi (povoado) | LC | GO | -18:21:40 | -49:21:58 | Saudades, Rio | HD | SC | -26:49:32 | -53:01:47 |
| Sarandi (povoado) | LC | MG | -21:48:25 | -42:54:29 | Saudável (vila) | LC | BA | -12:06:18 | -42:11:47 |
| Sarandi (vila) | LC | PR | -25:50:34 | -53:28:42 | Saúde (cidade) | LC | BA | -10:56:27 | -40:25:04 |
| Sarandi, Aeródromo | ST | RS | -27:58:50 | -52:51:47 | Saúde (povoado) | LC | SE | -10:15:42 | -36:38:10 |
| Sarandi, Arroio | HD | RS | -32:11:00 | -52:55:30 | Sauê (vila) | LC | PE | -8:45:56 | -35:16:54 |
| Sarandi, Arroio | HD | RS | -32:09:45 | -52:56:33 | Sauê-uiná ou Água Quente, Rio | HD | MT | -12:44:30 | -58:38:29 |
| Sarandi, Arroio | HD | RS | -27:49:08 | -52:55:16 | Sauê-uiná, Rio | HD | MT | -13:27:47 | -58:49:58 |
| Sarandi, Arroio | HD | RS | -32:12:39 | -52:52:48 | Sauim-Castanheiras, Reserva Ecológica de | LM | AM | -3:05:52 | -59:55:41 |
| Sarandi, Arroio | HD | RS | -30:35:48 | -56:06:36 | Sauípe de Dentro (povoado) | LC | BA | -12:21:40 | -37:55:24 |
| Sarandi, Arroio | HD | RS | -30:43:38 | -55:42:03 | Sauípe, Rio | HD | BA | -12:13:57 | -38:00:06 |
| Sarandi, Arroio | HD | RS | -32:06:19 | -52:56:58 | Sauíva (outras localidades) | LC | AM | -6:21:19 | -61:48:41 |
| Sarandi, Arroio | HD | RS | -30:36:00 | -55:53:40 | Sauíva, Igarapé | HD | RR | 03:03:56 | -62:08:26 |
| Sarandi, Ribeirão | HD | PR | -23:24:46 | -51:46:06 | Sauíva, Igarapé | HD | RR | 02:57:30 | -62:06:02 |
| Sarandira (vila) | LC | MG | -21:49:50 | -43:10:45 | Saviá (outras localidades) | LC | PA | -0:46:51 | -56:51:58 |
| Saranzal, Igarapé | HD | PA | -5:48:45 | -48:26:40 | Sayonara (povoado) | LC | ES | -18:28:48 | -39:56:16 |
| Sarapoi, Rio | HD | PA | -3:59:10 | -48:21:07 | SC-250 (rodovia) | ST | SC | -29:11:21 | -49:56:48 |
| Sarapuí (cidade) | LC | SP | -23:38:27 | -47:49:30 | SC-301 (rodovia) | ST | SC | -26:15:44 | -48:37:43 |
| Sarapuí dos Luzes (povoado) | LC | SP | -23:47:47 | -47:31:03 | SC-301 (rodovia) | ST | SC | -26:12:28 | -49:06:07 |
| Sarapuí, Rio | HD | SP | -23:38:34 | -47:41:09 | SC-302 (rodovia) | ST | SC | -27:06:06 | -50:03:44 |
| Sarará, Lago do | HD | AM | -3:36:08 | -62:31:17 | SC-302 (rodovia) | ST | SC | -26:39:25 | -50:58:57 |
| Sararé, Corixo | HD | MT | -16:48:48 | -56:58:22 | SC-302 (rodovia) | ST | SC | -27:18:24 | -49:37:28 |
| Sararé, Rio | HD | MT | -14:58:10 | -59:37:06 | SC-302 (rodovia) | ST | SC | -27:33:30 | -49:26:58 |
| Sararé, Rio | HD | MT | -16:52:59 | -57:14:41 | SC-303 (rodovia) | ST | SC | -26:06:57 | -50:14:55 |
| Sardinha Velha, Aldeia Indígena | LC | MA | -5:40:12 | -45:16:53 | SC-303 (rodovia) | ST | SC | -26:53:11 | -51:04:22 |
| Sardinha, Aldeia Indígena | LC | MA | -5:38:54 | -45:17:56 | SC-303 (rodovia) | ST | SC | -27:09:29 | -51:29:26 |
| Sardinha, Córrego | HD | GO | -15:41:34 | -48:33:24 | SC-303 (rodovia) | ST | SC | -27:25:55 | -51:41:09 |
| Sardinha, Lago da | HD | AM | -4:00:21 | -62:03:08 | SC-401 (rodovia) | ST | SC | -27:39:45 | -48:32:37 |
| Sardoá (cidade) | LC | MG | -18:47:02 | -42:21:54 | SC-401 (rodovia) | ST | SC | -27:30:18 | -48:30:33 |
| Sargento Rocha, Igarapé | HD | AM | -9:28:28 | -66:55:48 | SC-403 (rodovia) | ST | SC | -27:26:55 | -48:25:48 |
| Sargento Rocha, Igarapé | HD | AM | -9:25:48 | -66:47:38 | SC-404 (rodovia) | ST | SC | -27:35:57 | -48:28:59 |
| Sargento, Rio | HD | SC | -26:37:56 | -50:06:46 | SC-405 (rodovia) | ST | SC | -27:44:04 | -48:32:33 |
| Sargento, Rio | HD | SC | -26:33:04 | -53:14:02 | SC-406 (rodovia) | ST | SC | -27:37:23 | -48:27:18 |
| Sariã (outras localidades) | LC | AM | -5:47:51 | -65:38:55 | SC-407 (rodovia) | ST | SC | -27:34:51 | -48:51:37 |
| Sariã, Rio | HD | AM | -6:52:44 | -66:12:18 | SC-407 (rodovia) | ST | SC | -27:58:33 | -49:05:40 |
| Sarita (outras localidades) | LC | RS | -32:38:49 | -52:28:57 | SC-408 (rodovia) | ST | SC | -27:18:49 | -48:51:20 |
| Sarita, Farol | ST | RS | -32:38:37 | -52:26:06 | SC-410 (rodovia) | ST | SC | -27:20:48 | -48:35:45 |
| Saru, Lagoa | HD | RS | -30:51:43 | -50:38:05 | SC-411 (rodovia) | ST | SC | -26:59:26 | -48:54:30 |
| Saruê (outras localidades) | LC | RR | 03:58:47 | -61:20:48 | SC-411 (rodovia) | ST | SC | -27:16:06 | -48:52:44 |
| Sarutaiá (cidade) | LC | SP | -23:16:22 | -49:28:48 | SC-411 (rodovia) | ST | SC | -27:07:48 | -48:54:12 |
| Sarzedo (cidade) | LC | MG | -20:02:06 | -44:08:42 | SC-411 (rodovia) | ST | SC | -27:15:45 | -48:43:55 |
| Sassafrás, Rio | HD | BA | -10:33:59 | -45:47:14 | SC-411/SC-479 (rodovia) | ST | SC | -27:12:43 | -48:50:01 |
| Satélite (outras localidades) | LC | BA | -11:59:08 | -43:53:36 | SC-412 (rodovia) | ST | SC | -27:09:34 | -48:33:46 |
| Satélite Aviação Agrícola Ltda, Aeródromo | ST | MT | -13:32:42 | -52:12:48 | SC-413 (rodovia) | ST | SC | -26:19:32 | -49:09:14 |
| Sátiro Dias (cidade) | LC | BA | -11:36:00 | -38:36:00 | SC-413 (rodovia) | ST | SC | -26:42:55 | -48:54:09 |
| Satuba (cidade) | LC | AL | -9:33:46 | -35:49:26 | SC-416 (rodovia) | ST | SC | -26:44:19 | -49:13:06 |
| Satubinha (cidade) | LC | MA | -4:02:20 | -45:14:16 | SC-418 (rodovia) | ST | SC | -26:48:37 | -49:10:08 |
| Saturnino Braga (povoado) | LC | RJ | -21:52:58 | -41:12:06 | SC-419 (rodovia) | ST | SC | -26:21:34 | -49:54:52 |
| Saturno, Igarapé | HD | AC | -9:43:55 | -71:34:51 | SC-421 (rodovia) | ST | SC | -26:58:28 | -49:45:32 |
| Sau, Igarapé | HD | AM | 00:42:11 | -69:02:47 | SC-422 (rodovia) | ST | SC | -27:00:46 | -49:59:54 |
| Sauanha, Ribeirão | HD | ES | -20:02:04 | -40:20:48 | SC-422 (rodovia) | ST | SC | -26:27:39 | -49:34:47 |
| Sauíba, Igarapé da | HD | AM | -5:31:49 | -59:28:09 | SC-423 (rodovia) | ST | SC | -26:43:52 | -50:01:25 |
| Saubara (cidade) | LC | BA | -12:44:16 | -38:46:08 | SC-424 (rodovia) | ST | SC | -27:26:49 | -50:14:45 |
| Saubara, Farol | ST | BA | -12:43:52 | -38:44:46 | SC-425 (rodovia) | ST | SC | -27:32:35 | -50:08:36 |

**Nomes Geográficos da Base Cartográfica Contínua do Brasil ao Milionésimo - BCIM,
por categoria de informação, Unidade da Federação e coordenadas geográficas**

(continuação)

| Nomes geográficos | Categoria de informação | Unidade da Federação | Coordenadas geográficas | | Nomes geográficos | Categoria de informação | Unidade da Federação | Coordenadas geográficas | |
|-------------------------|-------------------------|----------------------|-------------------------|-----------|--------------------|-------------------------|----------------------|-------------------------|-----------|
| | | | Latitude | Longitude | | | | Latitude | Longitude |
| SC-425 (rodovia) | ST | SC | -27:11:10 | -50:03:05 | SC-478 (rodovia) | ST | SC | -26:38:09 | -50:32:45 |
| SC-426 (rodovia) | ST | SC | -27:17:06 | -49:44:23 | SC-479 (rodovia) | ST | SC | -26:40:33 | -52:53:33 |
| SC-427 (rodovia) | ST | SC | -27:30:45 | -49:39:19 | SC-481 (rodovia) | ST | SC | -27:30:22 | -48:59:34 |
| SC-428 (rodovia) | ST | SC | -27:30:42 | -49:22:04 | SC-481 (rodovia) | ST | SC | -27:26:04 | -49:07:08 |
| SC-429 (rodovia) | ST | SC | -27:17:09 | -49:26:35 | SC-482 (rodovia) | ST | SC | -28:12:25 | -49:07:52 |
| SC-429 (rodovia) | ST | SC | -27:36:41 | -49:17:11 | SC-483 (rodovia) | ST | SC | -28:56:43 | -49:35:25 |
| SC-430 (rodovia) | ST | SC | -28:13:45 | -49:52:26 | SC-483 (rodovia) | ST | SC | -29:04:26 | -49:47:39 |
| SC-431 (rodovia) | ST | SC | -28:14:49 | -49:00:22 | SC-485 (rodovia) | ST | SC | -29:05:27 | -49:40:40 |
| SC-431 (rodovia) | ST | SC | -27:55:11 | -48:56:13 | SC-488 (rodovia) | ST | SC | -27:03:03 | -52:00:21 |
| SC-433 (rodovia) | ST | SC | -27:50:12 | -48:37:10 | SC-491 (rodovia) | ST | SC | -26:59:04 | -49:36:46 |
| SC-434 (rodovia) | ST | SC | -28:04:01 | -48:39:57 | SC-492 (rodovia) | ST | SC | -26:41:51 | -53:13:34 |
| SC-435 (rodovia) | ST | SC | -28:12:31 | -48:41:57 | SC-493 (rodovia) | ST | SC | -26:52:08 | -53:35:37 |
| SC-436 (rodovia) | ST | SC | -28:20:10 | -48:43:16 | SC-495 (rodovia) | ST | SC | -26:24:24 | -48:38:47 |
| SC-437 (rodovia) | ST | SC | -28:19:15 | -48:49:41 | Schroeder (cidade) | LC | SC | -26:24:46 | -49:04:22 |
| SC-438 (rodovia) | ST | SC | -28:20:28 | -49:18:39 | Scibe, Igarapé | HD | AM | -6:35:26 | -69:51:00 |
| SC-438 (rodovia) | ST | SC | -28:12:16 | -49:59:20 | SE-100 (rodovia) | ST | SE | -10:38:01 | -36:44:47 |
| SC-438 (rodovia) | ST | SC | -28:19:51 | -49:13:10 | SE-100 (rodovia) | ST | SE | -10:49:48 | -36:57:19 |
| SC-438 (rodovia) | ST | SC | -28:23:33 | -49:01:24 | SE-102 (rodovia) | ST | SE | -11:31:08 | -37:30:33 |
| SC-438/SC-475 (rodovia) | ST | SC | -28:18:28 | -49:06:47 | SE-102 (rodovia) | ST | SE | -11:08:37 | -37:39:49 |
| SC-439 (rodovia) | ST | SC | -27:56:09 | -49:57:04 | SE-102 (rodovia) | ST | SE | -10:41:08 | -37:10:26 |
| SC-439/SC-475 (rodovia) | ST | SC | -28:13:55 | -49:12:10 | SE-102 (rodovia) | ST | SE | -10:12:37 | -36:59:37 |
| SC-440 (rodovia) | ST | SC | -28:26:39 | -49:05:42 | SE-104 (rodovia) | ST | SE | -10:11:19 | -37:11:05 |
| SC-441 (rodovia) | ST | SC | -28:34:21 | -49:06:03 | SE-104 (rodovia) | ST | SE | -11:06:54 | -37:51:52 |
| SC-442 (rodovia) | ST | SC | -28:38:20 | -49:01:24 | SE-104 (rodovia) | ST | SE | -10:50:32 | -37:34:06 |
| SC-443 (rodovia) | ST | SC | -28:41:54 | -49:26:14 | SE-106 (rodovia) | ST | SE | -10:17:16 | -37:01:16 |
| SC-445 (rodovia) | ST | SC | -28:35:01 | -49:16:34 | SE-106 (rodovia) | ST | SE | -9:40:55 | -37:51:55 |
| SC-446 (rodovia) | ST | SC | -28:30:36 | -49:19:38 | SE-106 (rodovia) | ST | SE | -10:12:09 | -37:20:26 |
| SC-446 (rodovia) | ST | SC | -28:47:46 | -49:26:56 | SE-108 (rodovia) | ST | SE | -10:16:37 | -37:41:40 |
| SC-447 (rodovia) | ST | SC | -28:28:57 | -49:27:49 | SE-108 (rodovia) | ST | SE | -9:54:11 | -37:31:03 |
| SC-448 (rodovia) | ST | SC | -28:54:45 | -49:39:34 | SE-110 (rodovia) | ST | SE | -11:03:23 | -37:43:45 |
| SC-448 (rodovia) | ST | SC | -28:46:07 | -49:31:35 | SE-110 (rodovia) | ST | SE | -10:46:04 | -37:53:15 |
| SC-449 (rodovia) | ST | SC | -28:55:00 | -49:31:53 | SE-112 (rodovia) | ST | SE | -11:00:45 | -37:52:27 |
| SC-450 (rodovia) | ST | SC | -29:12:47 | -49:49:12 | SE-112 (rodovia) | ST | SE | -10:29:01 | -37:12:08 |
| SC-451 (rodovia) | ST | SC | -26:45:15 | -51:17:57 | SE-200 (rodovia) | ST | SE | -9:40:13 | -37:47:35 |
| SC-451 (rodovia) | ST | SC | -26:35:49 | -52:23:31 | SE-200 (rodovia) | ST | SE | -10:08:52 | -36:58:08 |
| SC-452 (rodovia) | ST | SC | -26:47:58 | -51:31:56 | SE-200 (rodovia) | ST | SE | -9:57:51 | -37:10:30 |
| SC-453 (rodovia) | ST | SC | -27:00:00 | -51:06:41 | SE-200 (rodovia) | ST | SE | -9:52:15 | -37:25:10 |
| SC-454 (rodovia) | ST | SC | -27:00:18 | -51:32:59 | SE-200 (rodovia) | ST | SE | -10:27:47 | -36:29:06 |
| SC-455 (rodovia) | ST | SC | -27:32:17 | -51:09:32 | SE-202 (rodovia) | ST | SE | -10:26:56 | -36:39:03 |
| SC-455 (rodovia) | ST | SC | -27:14:53 | -51:14:31 | SE-202 (rodovia) | ST | SE | -10:16:30 | -37:07:01 |
| SC-456 (rodovia) | ST | SC | -27:09:47 | -50:57:24 | SE-202 (rodovia) | ST | SE | -10:16:27 | -36:55:52 |
| SC-457 (rodovia) | ST | SC | -27:06:07 | -50:37:52 | SE-202 (rodovia) | ST | SE | -10:17:11 | -36:49:26 |
| SC-457 (rodovia) | ST | SC | -27:26:12 | -50:37:30 | SE-204 (rodovia) | ST | SE | -10:36:48 | -36:55:20 |
| SC-458 (rodovia) | ST | SC | -27:45:35 | -50:57:34 | SE-206 (rodovia) | ST | SE | -9:44:46 | -37:44:19 |
| SC-458 (rodovia) | ST | SC | -27:14:57 | -51:40:37 | SE-206 (rodovia) | ST | SE | -9:35:00 | -37:57:19 |
| SC-458 (rodovia) | ST | SC | -27:26:08 | -51:31:40 | SE-206 (rodovia) | ST | SE | -10:21:58 | -37:15:05 |
| SC-459 (rodovia) | ST | SC | -26:52:58 | -52:33:59 | SE-206 (rodovia) | ST | SE | -10:00:22 | -37:33:42 |
| SC-461 (rodovia) | ST | SC | -27:16:18 | -52:00:21 | SE-206 (rodovia) | ST | SE | -10:31:38 | -36:57:30 |
| SC-462 (rodovia) | ST | SC | -27:21:11 | -51:56:28 | SE-206 (rodovia) | ST | SE | -10:36:31 | -37:08:08 |
| SC-463 (rodovia) | ST | SC | -27:09:56 | -51:48:38 | SE-206 (rodovia) | ST | SE | -9:45:46 | -37:46:00 |
| SC-464 (rodovia) | ST | SC | -27:13:19 | -51:45:23 | SE-206 (rodovia) | ST | SE | -10:43:53 | -36:52:02 |
| SC-465 (rodovia) | ST | SC | -27:02:16 | -52:09:15 | SE-208 (rodovia) | ST | SE | -10:34:38 | -37:22:03 |
| SC-465 (rodovia) | ST | SC | -27:00:27 | -52:20:41 | SE-208 (rodovia) | ST | SE | -10:42:03 | -37:07:48 |
| SC-465 (rodovia) | ST | SC | -26:49:09 | -52:02:07 | SE-210 (rodovia) | ST | SE | -10:43:33 | -37:13:05 |
| SC-466 (rodovia) | ST | SC | -27:13:39 | -52:19:40 | SE-212 (rodovia) | ST | SE | -10:58:10 | -37:12:48 |
| SC-467 (rodovia) | ST | SC | -26:34:58 | -52:19:48 | SE-212 (rodovia) | ST | SE | -10:42:14 | -37:31:17 |
| SC-468 (rodovia) | ST | SC | -26:45:17 | -52:44:04 | SE-214 (rodovia) | ST | SE | -10:57:03 | -37:28:39 |
| SC-469 (rodovia) | ST | SC | -26:33:42 | -53:03:52 | SE-216 (rodovia) | ST | SE | -10:55:48 | -37:39:30 |
| SC-469 (rodovia) | ST | SC | -26:57:11 | -53:02:09 | SE-218 (rodovia) | ST | SE | -11:09:01 | -37:34:20 |
| SC-469 (rodovia) | ST | SC | -27:07:29 | -52:55:50 | SE-218 (rodovia) | ST | SE | -11:13:50 | -37:52:37 |
| SC-471 (rodovia) | ST | SC | -26:21:31 | -53:16:38 | SE-218 (rodovia) | ST | SE | -11:06:51 | -38:03:43 |
| SC-471 (rodovia) | ST | SC | -26:38:53 | -53:19:36 | SE-220 (rodovia) | ST | SE | -11:12:02 | -37:39:59 |
| SC-471/SC-473 (rodovia) | ST | SC | -26:29:57 | -53:17:09 | SE-222 (rodovia) | ST | SE | -11:20:23 | -37:45:02 |
| SC-473 (rodovia) | ST | SC | -26:33:43 | -53:25:02 | SE-224 (rodovia) | ST | SE | -11:25:41 | -37:48:12 |
| SC-473 (rodovia) | ST | SC | -26:24:17 | -53:03:04 | SE-226 (rodovia) | ST | SE | -10:44:56 | -37:04:03 |
| SC-474 (rodovia) | ST | SC | -26:47:07 | -49:05:28 | SE-300 (rodovia) | ST | SE | -9:47:38 | -37:49:08 |
| SC-474 (rodovia) | ST | SC | -26:35:09 | -48:51:40 | SE-302 (rodovia) | ST | SE | -10:37:14 | -37:45:05 |
| SC-476 (rodovia) | ST | SC | -26:29:58 | -51:12:57 | SE-302 (rodovia) | ST | SE | -10:22:09 | -37:12:24 |

**Nomes Geográficos da Base Cartográfica Contínua do Brasil ao Milionésimo - BCIM,
 por categoria de informação, Unidade da Federação e coordenadas geográficas**

(continuação)

| Nomes geográficos | Categoria de informação | Unidade da Federação | Coordenadas geográficas | | Nomes geográficos | Categoria de informação | Unidade da Federação | Coordenadas geográficas | |
|---|-------------------------|----------------------|-------------------------|-----------|-----------------------------------|-------------------------|----------------------|-------------------------|-----------|
| | | | Latitude | Longitude | | | | Latitude | Longitude |
| SE-302 (rodovia) | ST | SE | -10:22:38 | -37:19:33 | Seco, Riacho | HD | MA | -6:21:04 | -43:01:31 |
| SE-304 (rodovia) | ST | SE | -10:21:00 | -36:44:36 | Seco, Riacho | HD | MA | -6:47:25 | -44:19:27 |
| SE-306 (rodovia) | ST | SE | -10:28:40 | -37:00:57 | Seco, Riacho | HD | PE | -8:47:48 | -36:40:01 |
| SE-306 (rodovia) | ST | SE | -10:31:20 | -37:19:12 | Seco, Riacho | HD | PI | -6:40:05 | -41:56:46 |
| SE-312 (rodovia) | ST | SE | -10:21:18 | -37:01:01 | Seco, Riacho | HD | PI | -5:22:40 | -41:05:12 |
| SE-314 (rodovia) | ST | SE | -11:00:11 | -37:28:54 | Seco, Riacho | HD | PI | -9:22:19 | -42:34:41 |
| SE-318 (rodovia) | ST | SE | -11:23:54 | -37:29:11 | Seco, Riacho | HD | PI | -5:28:38 | -42:34:14 |
| SE-404 (rodovia) | ST | SE | -9:47:38 | -37:26:12 | Seco, Riacho | HD | PI | -6:45:39 | -41:57:18 |
| SE-406 (rodovia) | ST | SE | -9:55:19 | -37:28:28 | Seco, Riacho | HD | PI | -8:02:02 | -41:15:29 |
| SE-410 (rodovia) | ST | SE | -10:30:59 | -36:36:35 | Seco, Ribeirão | HD | GO | -15:07:26 | -48:50:00 |
| SE-412 (rodovia) | ST | SE | -10:21:40 | -36:55:35 | Seco, Ribeirão | HD | GO | -15:07:09 | -48:46:02 |
| SE-412 (rodovia) | ST | SE | -10:23:59 | -36:57:25 | Seco, Ribeirão | HD | TO | -12:33:32 | -49:42:48 |
| SE-412 (rodovia) | ST | SE | -10:22:49 | -36:55:27 | Seco, Ribeirão | HD | TO | -12:30:10 | -49:37:56 |
| SE-414 (rodovia) | ST | SE | -10:13:37 | -37:18:33 | Seco, Rio | HD | BA | -12:05:25 | -38:42:45 |
| SE-416 (rodovia) | ST | SE | -10:12:31 | -37:32:47 | Seco, Rio | HD | BA | -11:57:57 | -38:42:22 |
| SE-422 (rodovia) | ST | SE | -10:30:23 | -37:04:53 | Seco, Rio | HD | BA | -12:17:48 | -39:42:43 |
| SE-424 (rodovia) | ST | SE | -10:22:20 | -37:35:25 | Seco, Rio | HD | BA | -12:28:53 | -39:32:36 |
| SE-426 (rodovia) | ST | SE | -10:41:31 | -37:01:48 | Seco, Rio | HD | BA | -14:58:00 | -42:04:26 |
| SE-428 (rodovia) | ST | SE | -10:35:23 | -37:39:12 | Seco, Rio | HD | BA | -12:38:34 | -39:22:17 |
| SE-430 (rodovia) | ST | SE | -10:47:42 | -37:12:45 | Seco, Rio | HD | MA | -5:00:43 | -43:53:54 |
| SE-432 (rodovia) | ST | SE | -10:49:55 | -37:09:45 | Seco, Rio | HD | MA | -4:40:59 | -43:53:02 |
| SE-440 (rodovia) | ST | SE | -11:04:13 | -37:29:17 | Seco, Rio | HD | PB | -6:47:34 | -35:12:07 |
| SE-444 (rodovia) | ST | SE | -11:21:57 | -37:26:05 | Seco, Rio | HD | PE | -9:05:58 | -36:33:07 |
| SE-450 (rodovia) | ST | SE | -11:17:13 | -37:42:17 | Seco, Rio | HD | PI | -6:45:05 | -42:03:10 |
| SE-452 (rodovia) | ST | SE | -9:55:24 | -37:19:15 | Seco, Rio | HD | RN | -5:28:56 | -35:38:15 |
| Seabra (cidade) | LC | BA | -12:25:08 | -41:46:12 | Securi, Rio | HD | MT | -14:22:29 | -59:16:16 |
| Seara (cidade) | LC | SC | -27:08:56 | -52:18:39 | Securiti, Furo do | HD | AM | -5:28:28 | -63:50:57 |
| Sebastianópolis do Sul (cidade) | LC | SP | -20:39:18 | -49:55:15 | Seda, Riacho da | HD | CE | -6:35:17 | -39:42:08 |
| Sebastião (outras localidades) | LC | AM | 00:08:00 | -69:12:26 | Sedama, Ribeirão | HD | SP | -22:28:01 | -52:37:32 |
| Sebastião (outras localidades) | LC | MT | -15:02:24 | -55:33:44 | Sede Alvorada (vila) | LC | PR | -24:49:46 | -53:38:42 |
| Sebastião (outras localidades) | LC | PA | -1:56:28 | -56:11:38 | Sede Aurora (vila) | LC | RS | -28:49:43 | -53:06:15 |
| Sebastião (outras localidades) | LC | RO | -12:02:46 | -60:45:12 | Sede Faz. São Benedito, Aeródromo | ST | MT | -14:14:04 | -57:42:31 |
| Sebastião Alves do Nascimento (rodovia) | ST | MG | -18:29:07 | -46:28:00 | Sede Independência (vila) | LC | RS | -28:22:26 | -52:15:36 |
| Sebastião Alves, Arroio | HD | RS | -30:33:44 | -53:08:28 | Sede Nova (cidade) | LC | RS | -27:38:06 | -53:56:45 |
| Sebastião Barros (cidade) | LC | PI | -10:49:01 | -44:50:02 | Sede Nova Sant'Ana (vila) | LC | PR | -25:43:10 | -52:52:13 |
| Sebastião Barroso (outras localidades) | LC | AM | -3:40:57 | -61:40:26 | Sede Progresso (vila) | LC | PR | -25:54:09 | -53:02:35 |
| Sebastião de Abreu (vila) | LC | CE | -3:51:59 | -39:21:11 | Sede, Córrego da | HD | MS | -21:13:09 | -52:55:57 |
| Sebastião de Lacerda (vila) | LC | RJ | -22:17:30 | -43:35:04 | Sedere III (outras localidades) | LC | PA | -6:33:22 | -50:11:24 |
| Sebastião Laranjeiras (cidade) | LC | BA | -14:34:22 | -42:56:24 | Segredinho, Arroio | HD | RS | -28:42:24 | -51:20:59 |
| Sebastião Leal (cidade) | LC | PI | -7:33:57 | -44:03:50 | Segredo (cidade) | LC | RS | -29:16:08 | -53:00:43 |
| Sebastião Machado (outras localidades) | LC | MG | -17:55:01 | -47:06:51 | Segredo (outras localidades) | LC | MG | -19:03:59 | -50:23:24 |
| Sebastião, Ilha do | HD | PA | -8:29:55 | -52:34:46 | Segredo (outras localidades) | LC | RS | -29:19:53 | -54:33:16 |
| Seberi (cidade) | LC | RS | -27:28:40 | -53:24:10 | Segredo (povoado) | LC | PR | -25:44:07 | -52:07:14 |
| Seca (vila) | LC | RS | -29:04:01 | -50:58:29 | Segredo (vila) | LC | BA | -12:00:48 | -41:39:23 |
| Seca, Barra | HD | ES | -19:06:05 | -39:42:41 | Segredo, Ilha | HD | PA | -0:56:23 | -57:10:21 |
| Seca, Ilha | HD | MA | -2:55:34 | -44:38:45 | Segredo, Ilha do | HD | AM | -4:31:35 | -62:36:46 |
| Seca, Lagoa | HD | MG | -15:48:38 | -42:07:44 | Seguaia, Igarapé | HD | AM | -6:00:24 | -69:21:07 |
| Seca, Vereda | HD | BA | -12:36:01 | -45:36:27 | Segunda, Cachoeira | HD | RR | 00:57:22 | -60:33:15 |
| Seca, Vereda | HD | BA | -12:30:16 | -45:24:53 | Segunda, Lagoa | HD | MS | -22:22:54 | -53:11:53 |
| Seco (vila) | LC | MT | -15:47:54 | -56:43:39 | Segundo Braço, Rio | HD | AP | 02:52:31 | -51:35:31 |
| Seco das Mulatas (povoado) | LC | MA | -4:00:27 | -44:39:43 | Segundo, Córrego | HD | GO | -14:02:55 | -50:15:22 |
| Seco, Córrego | HD | GO | -15:11:51 | -49:39:03 | Segundo, Córrego | HD | GO | -13:59:45 | -50:10:57 |
| Seco, Córrego | HD | MG | -20:23:24 | -45:30:19 | Sei lá, Ribeirão | HD | SP | -22:00:51 | -51:45:45 |
| Seco, Córrego | HD | PA | -7:30:09 | -50:55:14 | Seis de Fevereiro, Rio | HD | MT | -10:32:25 | -54:51:14 |
| Seco, Lago | HD | CE | -2:55:39 | -40:56:00 | Seis Irmãos (outras localidades) | LC | TO | -10:43:30 | -48:20:10 |
| Seco, Riacho | HD | AL | -9:48:50 | -36:33:19 | Seis Lagos, Morro dos | HP | AM | 00:18:14 | -66:40:12 |
| Seco, Riacho | HD | AL | -9:23:21 | -37:51:27 | Seis, Igarapé | HD | MT | -9:47:56 | -61:06:01 |
| Seco, Riacho | HD | BA | -9:40:10 | -40:41:48 | Seis, Igarapé do | HD | PA | -3:38:51 | -48:35:45 |
| Seco, Riacho | HD | BA | -12:13:47 | -38:45:57 | Seival (outras localidades) | LC | RS | -30:40:38 | -53:44:45 |
| Seco, Riacho | HD | BA | -12:39:56 | -39:58:59 | Seival (vila) | LC | RS | -31:27:28 | -53:44:26 |
| Seco, Riacho | HD | BA | -13:44:51 | -43:22:23 | Seival, Arroio | HD | RS | -30:40:14 | -53:39:23 |
| Seco, Riacho | HD | CE | -3:50:32 | -40:26:58 | Seival, Arroio | HD | RS | -31:24:32 | -53:43:13 |
| Seco, Riacho | HD | GO | -13:15:59 | -46:25:54 | Seixas, Ponta do | HD | PB | -7:08:07 | -34:47:23 |
| Seco, Riacho | HD | GO | -13:19:29 | -46:36:17 | Sela, Ponta da | HD | SP | -23:52:43 | -45:27:45 |
| Seco, Riacho | HD | GO | -14:14:35 | -47:08:12 | Selada, Ponta do | HD | SP | -23:49:37 | -46:03:07 |
| Seco, Riacho | HD | GO | -14:09:18 | -47:04:48 | Selbach (cidade) | LC | RS | -28:37:44 | -52:57:10 |
| Seco, Riacho | HD | MA | -7:22:27 | -47:17:48 | Selma, Ribeirão | HD | MT | -11:42:42 | -55:16:29 |
| Seco, Riacho | HD | MA | -6:49:26 | -44:15:56 | Selma, Ribeirão | HD | PR | -23:00:41 | -52:57:53 |

**Nomes Geográficos da Base Cartográfica Contínua do Brasil ao Milionésimo - BCIM,
por categoria de informação, Unidade da Federação e coordenadas geográficas**

(continuação)

| Nomes geográficos | Categoria de informação | Unidade da Federação | Coordenadas geográficas | | Nomes geográficos | Categoria de informação | Unidade da Federação | Coordenadas geográficas | |
|--|-------------------------|----------------------|-------------------------|-----------|--|-------------------------|----------------------|-------------------------|-----------|
| | | | Latitude | Longitude | | | | Latitude | Longitude |
| Selva de Pedra, Aeródromo | ST | PA | -7:13:33 | -56:40:13 | Sepotuba (outras localidades) | LC | MT | -15:51:28 | -57:37:22 |
| Selvíria (cidade) | LC | MS | -20:22:01 | -51:25:08 | Sepotuba ou Tenente Lima, Rio | HD | MT | -14:26:03 | -57:18:44 |
| Sem Barra (povoado) | LC | MG | -18:26:31 | -42:25:56 | Sepotuba ou Tenente Lima, Rio | HD | MT | -14:15:42 | -57:07:26 |
| Sem Nome, Ilha | HD | MT | -11:34:31 | -55:38:58 | Sepotuba ou Tenente Marques, Rio | HD | MT | -14:20:46 | -57:11:56 |
| Sementes Petrovina, Aeródromo | ST | MT | -16:50:32 | -54:04:31 | Sepotuba, Rio | HD | MT | -15:12:43 | -57:41:02 |
| Seminha Urubuquaru (outras localidades) | LC | RS | -28:21:00 | -54:33:49 | Sepotubinha, Rio | HD | MT | -14:19:40 | -57:19:19 |
| Semp (outras localidades) | LC | MT | -12:41:49 | -52:22:55 | Sequeiro do Félix (outras localidades) | LC | PA | -6:25:07 | -49:56:39 |
| Sem-Peixe (cidade) | LC | MG | -20:06:32 | -42:50:20 | Serabi, Aeródromo | ST | PA | -6:19:09 | -55:47:40 |
| Sem-peixe, Rio | HD | MG | -20:06:35 | -42:53:00 | Serafim Schmidt (outras localidades) | LC | RS | -29:19:35 | -52:29:21 |
| Sem-tripa, Igarapé | HD | PA | -4:26:03 | -54:06:25 | Serafina Corrêa (cidade) | LC | RS | -28:42:43 | -51:56:06 |
| Sena Madureira (cidade) | LC | AC | -9:03:57 | -68:39:25 | Serafino Ferruzzi, Aeródromo | ST | MT | -9:58:30 | -56:40:21 |
| Sena Madureira (pista de pouso) | ST | AC | -9:03:13 | -68:41:38 | Sereia, Igarapé da | HD | AM | -7:42:51 | -60:46:13 |
| Sena Valparaíso (outras localidades) | LC | AM | -7:00:03 | -70:43:34 | Serelepe, Rio | HD | SP | -22:32:23 | -48:12:43 |
| Senador Alexandre Costa (cidade) | LC | MA | -5:15:21 | -44:03:21 | Serena, Aldeia Indígena | LC | MA | -2:35:47 | -46:11:32 |
| Senador Amaral (cidade) | LC | MG | -22:35:13 | -46:10:37 | Serenho (outras localidades) | LC | MT | -13:45:37 | -55:45:27 |
| Senador Antônio Farias, Aeródromo | ST | RN | -6:24:25 | -35:02:39 | Sereno (vila) | LC | MG | -21:18:45 | -42:38:47 |
| Senador Arnon de Mello, Rodovia | ST | AL | -9:05:56 | -37:41:12 | Sereno de Cima (vila) | LC | CE | -4:28:38 | -38:34:23 |
| Senador Arnon de Mello, Rodovia | ST | AL | -9:35:29 | -35:51:43 | Sereno, Rio | HD | MA | -7:40:04 | -47:02:45 |
| Senador Arnon de Mello, Rodovia | ST | AL | -9:35:28 | -35:57:35 | Sereno, Rio | HD | PA | -5:53:20 | -49:28:31 |
| Senador Arnon de Mello, Rodovia | ST | AL | -9:24:08 | -36:42:33 | Seridó (vila) | LC | BA | -12:24:45 | -38:52:22 |
| Senador Canedo (cidade) | LC | GO | -16:42:28 | -49:05:34 | Sergipe, Rio | HD | SE | -10:23:43 | -37:21:04 |
| Senador Carlos Jereissati (vila) | LC | CE | -3:53:35 | -38:36:36 | Sericita (cidade) | LC | MG | -20:28:26 | -42:28:55 |
| Senador Cortes (cidade) | LC | MG | -21:48:03 | -42:56:45 | Seridó (cidade) | LC | PB | -6:56:02 | -36:24:07 |
| Senador Elói de Souza (cidade) | LC | RN | -6:02:09 | -35:41:34 | Seridó, Estação Ecológica do | LM | RN | -6:34:04 | -37:15:23 |
| Senador Firmino (cidade) | LC | MG | -20:54:43 | -43:05:49 | Seridó, Riacho | HD | BA | -13:20:06 | -40:45:59 |
| Senador Georgino Avelino (cidade) | LC | RN | -6:09:46 | -35:07:22 | Seridó, Rio | HD | PB | -6:50:20 | -36:26:33 |
| Senador Guiomard (cidade) | LC | AC | -10:09:03 | -67:44:09 | Seridó, Rio | HD | RN | -6:30:41 | -36:54:07 |
| Senador José Bento (cidade) | LC | MG | -22:09:50 | -46:10:44 | Seriema, Córrego | HD | PA | -8:28:00 | -50:11:07 |
| Senador José Porfírio (cidade) | LC | PA | -2:35:27 | -51:57:14 | Seriema, Riacho | HD | CE | -4:05:19 | -39:09:59 |
| Senador La Roque (cidade) | LC | MA | -5:26:34 | -47:17:27 | Seringa, Cachoeira | HD | AM | 01:19:36 | -69:18:51 |
| Senador Melo Viana (vila) | LC | MG | -19:29:39 | -42:38:02 | Seringa, Ribeirão da | HD | MT | -11:52:46 | -54:27:54 |
| Senador Modestino Gonçalves (cidade) | LC | MG | -17:56:49 | -43:13:30 | Seringal (outras localidades) | LC | AM | -7:53:55 | -63:37:07 |
| Senador Mourão (vila) | LC | MG | -17:49:04 | -43:25:02 | Seringal (outras localidades) | LC | AM | -7:42:10 | -63:53:13 |
| Senador Nilo Coelho, Aeroporto | ST | PE | -9:22:01 | -40:33:47 | Seringal Açaituba (outras localidades) | LC | AM | -7:01:56 | -64:33:46 |
| Senador Paranhos ou Goiaminas (outras localidades) | LC | GO | -16:36:10 | -48:54:31 | Seringal Adissapé (outras localidades) | LC | AM | -7:40:09 | -66:51:40 |
| Senador Petrônio Portella, Aeroporto | ST | PI | -5:03:39 | -42:49:37 | Seringal Arudá (outras localidades) | LC | AM | -7:43:09 | -66:03:10 |
| Senador Pompeu (cidade) | LC | CE | -5:35:16 | -39:22:19 | Seringal Atalaia (outras localidades) | LC | AM | -7:26:05 | -71:06:02 |
| Senador Rui Palmeira (cidade) | LC | AL | -9:21:14 | -37:30:25 | Seriema, Riacho | LC | AM | -6:46:19 | -64:35:39 |
| Senador Sá (cidade) | LC | CE | -3:21:03 | -40:27:46 | Seringal Bacuri (outras localidades) | LC | AM | -7:37:34 | -71:18:35 |
| Senador Salgado Filho (cidade) | LC | RS | -28:01:51 | -54:32:34 | Seringal Bananeira (outras localidades) | LC | RO | -11:57:03 | -62:56:25 |
| Senador Teotônio Vilela, Aeródromo | ST | AL | -9:53:47 | -36:17:33 | Seringal Belém (outras localidades) | LC | AM | -6:58:54 | -71:23:24 |
| Senadora Eunice Michiles, Aeródromo | ST | AM | -3:28:08 | -68:57:28 | Seringal Belém (outras localidades) | LC | AM | -5:03:36 | -60:17:36 |
| Sengés (cidade) | LC | PR | -24:06:46 | -49:27:50 | Seringal Belo Monte (outras localidades) | LC | AC | -7:23:18 | -73:05:51 |
| Senhor Bom Jesus dos Gramados (vila) | LC | SC | -26:26:00 | -52:35:03 | Seringal Boa Esperança (outras localidades) | LC | AM | -8:02:20 | -65:17:59 |
| Senhor do Bonfim (cidade) | LC | BA | -10:27:46 | -40:11:27 | Seringal Boa Esperança (outras localidades) | LC | AM | -7:38:39 | -62:53:43 |
| Senhora da Glória (vila) | LC | MG | -18:26:37 | -44:09:48 | Seringal Boa Rosa (outras localidades) | LC | AM | -7:31:02 | -66:17:44 |
| Senhora da Penha (vila) | LC | MG | -19:05:54 | -42:08:13 | Seringal Boa União (outras localidades) | LC | AM | -7:33:25 | -66:16:01 |
| Senhora das Dores (vila) | LC | MG | -21:11:46 | -43:38:14 | Seringal Boca da Conceição (outras localidades) | LC | AM | -7:03:21 | -71:35:25 |
| Senhora de Oliveira (cidade) | LC | MG | -20:47:38 | -43:20:38 | Seringal Boca do Rio Assuá (outras localidades) | LC | AM | -7:11:18 | -64:12:17 |
| Senhora do Carmo (vila) | LC | MG | -19:30:43 | -43:22:16 | Seringal Bom Futuro (outras localidades) | LC | AM | -7:25:33 | -65:17:26 |
| Senhora do Porto (cidade) | LC | MG | -18:53:31 | -43:05:02 | Seringal Caçatua (outras localidades) | LC | AM | -7:42:24 | -66:46:36 |
| Senhora dos Remédios (cidade) | LC | MG | -21:01:40 | -43:34:58 | Seringal Cacau (outras localidades) | LC | AM | -7:42:52 | -65:46:54 |
| Senhorita (outras localidades) | LC | MS | -23:21:16 | -55:08:34 | Seringal Cachoeira do Hilário (outras localidades) | LC | AM | -7:40:59 | -65:59:33 |
| Senhorita, Morros da | HP | MT | -16:10:30 | -59:50:59 | Seringal Cajui (outras localidades) | LC | AM | -7:51:01 | -64:13:32 |
| Sentada (povoado) | LC | MA | -4:08:27 | -45:42:17 | Seringal Carlos (outras localidades) | LC | AM | -7:34:16 | -65:30:13 |
| Sentinela (povoado) | LC | MG | -17:05:32 | -43:59:14 | Seringal Castanheira (outras localidades) | LC | AM | -7:39:11 | -67:14:06 |
| Sentinela do Sul (cidade) | LC | RS | -30:36:39 | -51:34:44 | Seringal Catipari (outras localidades) | LC | AM | -7:39:55 | -66:38:11 |
| Sento Sé (cidade) | LC | BA | -9:44:45 | -41:53:06 | Seringal Cidade (outras localidades) | LC | AM | -6:49:32 | -64:33:25 |
| Sento Sé, Aeródromo | ST | BA | -9:44:27 | -41:50:26 | Seringal Coatu (outras localidades) | LC | AM | -7:31:03 | -66:21:41 |
| Separação (povoado) | LC | SC | -26:21:25 | -53:11:44 | Seringal Colorado (outras localidades) | LC | RO | -12:14:49 | -62:38:38 |
| Separana, Lagoa | HD | PA | -1:29:28 | -51:16:43 | Seringal Cruzeiro do Vale (outras localidades) | LC | AC | -8:15:12 | -72:43:18 |
| Sepatini, Rio | HD | AM | -8:44:57 | -67:03:41 | Seringal Curupaiti (outras localidades) | LC | AM | -6:56:17 | -71:12:11 |
| Sepatini, Rio | HD | AM | -7:52:44 | -65:39:52 | Seringal da Fazenda Seruini (outras localidades) | LC | AM | -7:41:03 | -66:40:54 |
| Sepatini, Rio | HD | AM | -8:17:29 | -66:30:29 | Seringal do Carmo (outras localidades) | LC | AM | -6:56:22 | -64:35:50 |
| Sepetiba, Baía de | HD | RJ | -22:58:37 | -43:51:34 | Seringal do Jaci (outras localidades) | LC | RO | -11:17:09 | -62:07:45 |
| Sepetiba, Porto | ST | RJ | -22:55:44 | -43:50:40 | Seringal Ermida (outras localidades) | LC | AM | -7:37:38 | -66:29:38 |
| Sepoti, Rio | HD | AM | -7:06:05 | -61:41:42 | Seringal Floresta (outras localidades) | LC | AM | -7:58:20 | -65:14:36 |
| | | | | | Seringal Fortaleza (outras localidades) | LC | AM | -6:41:40 | -64:30:53 |

**Nomes Geográficos da Base Cartográfica Contínua do Brasil ao Milionésimo - BCIM,
 por categoria de informação, Unidade da Federação e coordenadas geográficas**

(continuação)

| Nomes geográficos | Categoria de informação | Unidade da Federação | Coordenadas geográficas | | Nomes geográficos | Categoria de informação | Unidade da Federação | Coordenadas geográficas | |
|--|-------------------------|----------------------|-------------------------|-----------|---|-------------------------|----------------------|-------------------------|-----------|
| | | | Latitude | Longitude | | | | Latitude | Longitude |
| Seringal Gameleira (outras localidades) | LC | AM | -7:42:45 | -67:07:31 | Seringal Três Mucuím (outras localidades) | LC | AM | -7:37:19 | -64:12:55 |
| Seringal Goiabal (outras localidades) | LC | AM | -7:32:36 | -62:57:51 | Seringal Trombeta (outras localidades) | LC | AM | -7:24:57 | -65:12:23 |
| Seringal Havre (outras localidades) | LC | AC | -7:45:20 | -71:27:51 | Seringal Utari (outras localidades) | LC | AM | -7:23:21 | -65:06:52 |
| Seringal Huitanaã (outras localidades) | LC | AM | -7:39:21 | -65:46:07 | Seringal Volta Grande (outras localidades) | LC | AM | -7:53:10 | -67:09:29 |
| Seringal Humaitã (outras localidades) | LC | AC | -8:14:22 | -72:43:33 | Seringueira, Corredeira da | HD | MT | -9:16:32 | -59:22:45 |
| Seringal Içá (outras localidades) | LC | AM | -7:48:33 | -67:03:11 | Seringueira, Igarapé | HD | PA | -6:47:04 | -55:58:54 |
| Seringal Independência (outras localidades) | LC | AM | -7:41:17 | -66:03:38 | Seringueira, Reserva Extrativista | LM | RO | -9:33:15 | -62:02:19 |
| Seringal Jaci (outras localidades) | LC | AM | -7:58:26 | -64:13:45 | Seringueiras (cidade) | LC | RO | -11:47:52 | -62:01:51 |
| Seringal Jenipapo (outras localidades) | LC | AM | -7:50:14 | -62:56:47 | Seringueiros, Ribeirão dos | HD | MT | -11:11:39 | -54:07:32 |
| Seringal Jurucuá (outras localidades) | LC | AM | -7:18:36 | -65:08:19 | Serinhaém, Canal do | HD | BA | -13:47:06 | -39:03:22 |
| Seringal Lafaiete (outras localidades) | LC | AM | -7:40:40 | -66:56:52 | Serinhaém, Rio | HD | BA | -13:43:04 | -39:07:51 |
| Seringal Lili (outras localidades) | LC | AM | -6:14:57 | -67:52:31 | Sério (cidade) | LC | RS | -29:22:58 | -52:16:08 |
| Seringal Lorena (outras localidades) | LC | AM | -7:40:23 | -71:22:38 | Seritinga (cidade) | LC | MG | -21:54:32 | -44:31:08 |
| Seringal Lusitânia (outras localidades) | LC | AM | -7:40:31 | -66:09:56 | Sernambetiba, Pontal de | HD | RJ | -23:03:06 | -43:29:18 |
| Seringal Macopi (outras localidades) | LC | AM | -7:04:47 | -64:17:13 | Seropédica (cidade) | LC | RJ | -22:44:38 | -43:42:28 |
| Seringal Macuripe (outras localidades) | LC | AM | -7:04:44 | -64:34:23 | Serozal, Rio | HD | MA | -5:02:21 | -46:33:12 |
| Seringal Maquiri (outras localidades) | LC | AM | -7:50:37 | -67:08:36 | Serozal, Rio | HD | MA | -5:18:22 | -46:31:33 |
| Seringal Mauritània (outras localidades) | LC | AM | -7:39:35 | -66:01:33 | Serpa, Paraná do | HD | AM | -3:05:38 | -58:16:58 |
| Seringal Mirari (outras localidades) | LC | AM | -7:45:22 | -62:58:03 | Serra Dourada, Aeródromo | ST | PR | -23:19:18 | -53:28:05 |
| Seringal Monte Escuro (outras localidades) | LC | AM | -7:42:23 | -67:10:42 | Serra Verde, Aeródromo | ST | PA | -6:55:28 | -56:59:27 |
| Seringal Monte Lígia (outras localidades) | LC | AM | -6:45:56 | -70:52:49 | Serra (cidade) | LC | ES | -20:07:44 | -40:18:28 |
| Seringal Morada Nova (outras localidades) | LC | AM | -7:59:33 | -67:15:08 | Serra (outras localidades) | LC | BA | -9:15:10 | -39:59:28 |
| Seringal Namor (outras localidades) | LC | AM | -7:18:51 | -62:56:10 | Serra (outras localidades) | LC | PA | -8:03:18 | -49:42:19 |
| Seringal Nova Ariá (outras localidades) | LC | AM | -6:41:00 | -64:35:12 | Serra Alegre (outras localidades) | LC | RS | -29:35:25 | -54:05:01 |
| Seringal Nova Fé (outras localidades) | LC | AM | -5:38:02 | -63:37:52 | Serra Alta (cidade) | LC | SC | -26:43:44 | -53:02:31 |
| Seringal Nova Olinda, Aeródromo | ST | AC | -10:06:13 | -69:12:41 | Serra Alta (outras localidades) | LC | MS | -23:55:21 | -55:07:54 |
| Seringal Novo Acordo (outras localidades) | LC | RO | -11:06:34 | -62:32:13 | Serra Azul (cidade) | LC | SP | -21:18:39 | -47:33:57 |
| Seringal Oitão (outras localidades) | LC | AM | -7:24:43 | -64:17:08 | Serra Azul (outras localidades) | LC | MT | -13:54:21 | -52:05:38 |
| Seringal Pacia (outras localidades) | LC | AM | -7:09:01 | -64:39:28 | Serra Azul (vila) | LC | MG | -20:05:43 | -44:25:42 |
| Seringal Palestina (outras localidades) | LC | AM | -7:30:40 | -64:03:49 | Serra Azul de Minas (cidade) | LC | MG | -18:21:43 | -43:10:12 |
| Seringal Panairã (outras localidades) | LC | AM | -7:45:04 | -67:03:44 | Serra Azul, Aldeia Indígena | LC | MT | -13:40:27 | -59:35:16 |
| Seringal Patauá (outras localidades) | LC | AM | -6:01:35 | -64:31:42 | Serra Azul, Córrego | HD | MT | -13:40:13 | -59:32:50 |
| Seringal Pauini (outras localidades) | LC | AM | -7:47:04 | -67:05:54 | Serra Azul, Igarapé | HD | MT | -10:46:01 | -60:29:47 |
| Seringal Paulo Saldanha (outras localidades) | LC | RO | -11:53:54 | -62:14:06 | Serra Azul, Igarapé | HD | MT | -10:55:25 | -60:35:16 |
| Seringal Paumeripé (outras localidades) | LC | AM | -7:55:26 | -67:09:12 | Serra Azul, Igarapé | HD | PA | -0:43:43 | -53:01:23 |
| Seringal Pedreira (outras localidades) | LC | AM | -7:09:14 | -64:12:46 | Serra Azul, Igarapé | HD | RO | -11:03:37 | -60:38:59 |
| Seringal Peixe-Boi (outras localidades) | LC | AM | -7:14:41 | -64:13:47 | Serra Azul, Ribeirão | HD | MG | -20:05:26 | -44:26:14 |
| Seringal Peneri (outras localidades) | LC | AM | -7:52:23 | -67:07:03 | Serra Bonita (vila) | LC | MG | -15:12:46 | -46:48:13 |
| Seringal Pixuna (outras localidades) | LC | AM | -7:12:59 | -72:18:25 | Serra Branca (cidade) | LC | PB | -7:28:58 | -36:39:54 |
| Seringal Porangaba (outras localidades) | LC | AM | -7:36:28 | -66:19:23 | Serra Branca (outras localidades) | LC | MA | -9:14:58 | -46:28:07 |
| Seringal Porto Alegre (outras localidades) | LC | AM | -7:07:01 | -71:40:05 | Serra Branca (povoado) | LC | BA | -11:09:48 | -39:18:42 |
| Seringal Quiciã (outras localidades) | LC | AM | -7:33:26 | -66:25:58 | Serra Branca (vila) | LC | PE | -7:33:47 | -40:13:48 |
| Seringal Raposo (outras localidades) | LC | AM | -7:38:39 | -67:23:02 | Serra Branca de Minas (vila) | LC | MG | -15:38:24 | -42:57:17 |
| Seringal Realidade (outras localidades) | LC | AM | -6:58:01 | -63:06:38 | Serra Branca, Rio | HD | MG | -15:38:11 | -42:53:16 |
| Seringal Reconquista (outras localidades) | LC | AM | -6:55:56 | -71:10:46 | Serra Branca, Rio | HD | MG | -15:28:22 | -43:03:52 |
| Seringal Recreio (outras localidades) | LC | AM | -7:08:14 | -70:48:00 | Serra Comprida, Igarapé | HD | PA | -7:34:21 | -56:17:22 |
| Seringal Repartimento (outras localidades) | LC | AM | -7:57:16 | -62:57:46 | Serra da Abelha (povoado) | LC | SC | -26:49:40 | -49:54:34 |
| Seringal Santa Bárbara (outras localidades) | LC | AM | -6:59:03 | -64:36:45 | Serra da Bocaina, Parque Nacional da | LM | RJ | -23:03:14 | -44:41:17 |
| Seringal Santa Carolina (outras localidades) | LC | AM | -7:36:42 | -67:20:29 | Serra da Bodoquena, Parque Nacional da | LM | MS | -21:18:48 | -56:42:10 |
| Seringal Santa Coreia (outras localidades) | LC | AM | -6:51:29 | -64:38:08 | Serra da Borborema (outras localidades) | LC | RR | 03:13:17 | -60:08:00 |
| Seringal Santa Cruz (outras localidades) | LC | AM | -6:58:27 | -71:20:12 | Serra da Canabrava (vila) | LC | BA | -9:45:04 | -39:38:09 |
| Seringal Santa Helena (outras localidades) | LC | AM | -7:03:49 | -71:39:21 | Serra da Canastra (vila) | LC | MG | -20:08:40 | -46:39:20 |
| Seringal Santa Maria (outras localidades) | LC | AM | -6:54:03 | -64:39:41 | Serra da Canastra, Parque Nacional da | LM | MG | -20:28:36 | -46:36:04 |
| Seringal São Bento (outras localidades) | LC | AM | -7:32:12 | -65:20:33 | Serra da Capivara, Parque Nacional da | LM | PI | -8:49:27 | -42:32:18 |
| Seringal São Brás (outras localidades) | LC | AM | -6:57:09 | -64:35:10 | Serra da Capivara/ Baixão das Andorinhas, Área de Proteção Permanente | LM | PI | -8:51:31 | -42:38:24 |
| Seringal São Francisco (outras localidades) | LC | AM | -7:22:12 | -64:05:45 | Serra da Ibiapaba, Área de Proteção Ambiental | LM | PI | -4:00:07 | -41:22:01 |
| Seringal São Francisco (outras localidades) | LC | AM | -7:28:20 | -64:08:32 | Serra da Mantiqueira, Área de Proteção Ambiental da | LM | SP | -22:27:17 | -44:55:51 |
| Seringal São João (outras localidades) | LC | AM | -6:19:12 | -67:53:54 | Serra da Mesa, Represa | HD | GO | -14:17:36 | -48:35:44 |
| Seringal São João (outras localidades) | LC | AM | -7:30:12 | -71:09:36 | Serra da Mesa, Usina Hidrelétrica de | AG | GO | -13:48:28 | -48:18:15 |
| Seringal São Jorge (outras localidades) | LC | PA | -6:11:49 | -54:03:43 | Serra da Mocidade, Parque Nacional | LM | RR | 00:56:40 | -62:03:58 |
| Seringal São José (outras localidades) | LC | AM | -7:39:35 | -67:18:12 | Serra da Raiz (cidade) | LC | PB | -6:41:13 | -35:26:38 |
| Seringal São Pedro (outras localidades) | LC | AM | -7:12:51 | -62:54:14 | Serra da Saudade (cidade) | LC | MG | -19:26:16 | -45:47:45 |
| Seringal São Sebastião (outras localidades) | LC | AM | -6:03:43 | -67:50:09 | Serra da Saudade (povoado) | LC | MG | -20:57:37 | -45:25:37 |
| Seringal Sepatini Velho (outras localidades) | LC | AM | -7:30:58 | -65:24:27 | Serra da Tabatinga, Área de Proteção Ambiental | LM | TO | -10:19:15 | -45:51:36 |
| Seringal Tamacuro (outras localidades) | LC | AM | -7:34:51 | -66:28:06 | Serra da Tapuia (vila) | LC | RN | -6:05:39 | -35:56:33 |
| Seringal Taurã (outras localidades) | LC | AM | -7:13:29 | -64:44:37 | | | | | |
| Seringal Toari (outras localidades) | LC | AM | -7:33:18 | -67:26:29 | | | | | |
| Seringal Torrões (outras localidades) | LC | AM | -7:54:54 | -67:13:42 | | | | | |

**Nomes Geográficos da Base Cartográfica Contínua do Brasil ao Milionésimo - BCIM,
por categoria de informação, Unidade da Federação e coordenadas geográficas**

(continuação)

| Nomes geográficos | Categoria de informação | Unidade da Federação | Coordenadas geográficas | | Nomes geográficos | Categoria de informação | Unidade da Federação | Coordenadas geográficas | |
|---|-------------------------|----------------------|-------------------------|-----------|--|-------------------------|----------------------|-------------------------|-----------|
| | | | Latitude | Longitude | | | | Latitude | Longitude |
| Serra das Abelhas e Rio da Prata, Área de Relevante Interesse Ecológico | LM | SC | -26:46:58 | -49:53:38 | Serra Negra, Riacho da | HD | PI | -5:54:37 | -41:49:07 |
| Serra das Araras (vila) | LC | MG | -15:30:05 | -45:23:45 | Serra Negra, Rio | HD | PR | -25:06:24 | -48:19:57 |
| Serra das Araras, Estação Ecológica da | LM | MT | -15:38:14 | -57:10:39 | Serra Norte (povoado) | LC | PA | -6:05:02 | -50:10:34 |
| Serra das Confusões, Parque Nacional da | LM | MA | -9:41:18 | -45:49:59 | Serra Nova (povoado) | LC | MT | -12:05:05 | -51:23:51 |
| Serra das Mangabeiras, Área de Proteção Ambiental da | LM | PI | -10:04:11 | -45:46:52 | Serra Nova (vila) | LC | MG | -15:38:22 | -42:43:46 |
| Serra das Tabocas (povoado) | LC | PE | -7:23:54 | -39:49:59 | Serra Nova, Riacho | HD | CE | -6:42:03 | -40:12:49 |
| Serra de Caldas Novas, Parque Estadual da | LM | GO | -17:47:36 | -48:42:04 | Serra Pelada (povoado) | LC | PA | -5:55:58 | -49:40:13 |
| Serra de São Bento (cidade) | LC | RN | -6:25:01 | -35:42:14 | Serra Pelada (vila) | LC | ES | -20:00:21 | -41:01:37 |
| Serra do Itapicuru (outras localidades) | LM | AM | 01:26:58 | -63:26:29 | Serra Pelada, Igarapé | HD | PA | -7:41:50 | -56:31:49 |
| Serra do Baixo (outras localidades) | LC | RS | -28:20:26 | -54:20:02 | Serra Pintada (outras localidades) | LC | BA | -13:28:51 | -43:59:24 |
| Serra do Camapuã (vila) | LC | MG | -20:46:08 | -44:00:33 | Serra Preta (cidade) | LC | BA | -12:09:36 | -39:19:55 |
| Serra do Campo (outras localidades) | LC | GO | -13:34:09 | -49:02:09 | Serra Quebrada, Ilha | HD | MA | -5:40:44 | -47:28:41 |
| Serra do Cipó, Parque Nacional da | LM | MG | -19:25:21 | -43:32:29 | Serra Redonda (cidade) | LC | PB | -7:10:40 | -35:40:30 |
| Serra do Cumbrel/ Chapada da Pedra Hume, Área de Proteção Permanente | LM | PI | -8:39:43 | -42:27:09 | Serra Vermelha (outras localidades) | LC | PE | -7:59:09 | -38:17:45 |
| Serra do Divisor, Parque Nacional da | LM | AC | -8:21:01 | -73:22:56 | Serra Vermelha (povoado) | LC | MA | -6:58:14 | -44:52:06 |
| Serra do Félix (vila) | LC | CE | -4:27:14 | -38:09:35 | Serra Vermelha (outras localidades) | LC | PI | -9:49:44 | -44:09:52 |
| Serra do Itapicuru (outras localidades) | LC | BA | -12:24:33 | -42:27:35 | Serra Vermelha (povoado) | LC | PI | -7:58:16 | -40:52:20 |
| Serra do Lajeado, Área de Proteção Ambiental | LM | TO | -10:04:52 | -48:12:50 | Serra Vermelha/ Angical, Área de Proteção Permanente | LM | PI | -8:29:26 | -42:40:35 |
| Serra do Mel (cidade) | LC | RN | -5:10:12 | -37:01:44 | Serra, Córrego da | HD | GO | -14:05:17 | -50:21:19 |
| Serra do Moa (outras localidades) | LC | AC | -7:29:54 | -73:43:47 | Serra, Igarapé da | HD | AP | 01:54:59 | -50:56:32 |
| Serra do Moinho (povoado) | LC | MG | -18:47:37 | -45:48:33 | Serra, Igarapé da | HD | MT | -10:59:37 | -60:16:14 |
| Serra do Monte (outras localidades) | LC | MA | -4:28:20 | -45:35:04 | Serra, Igarapé da | HD | MT | -9:32:37 | -61:09:29 |
| Serra do Navio (cidade) | LC | AP | 00:53:45 | -52:00:07 | Serra, Ilha da | HD | PA | -8:03:05 | -52:42:18 |
| Serra do Ouro (outras localidades) | LC | GO | -16:07:17 | -48:25:32 | Serra, Riacho | HD | CE | -5:47:07 | -38:25:36 |
| Serra do Ramalho (cidade) | LC | BA | -13:34:19 | -43:35:52 | Serra, Riacho | HD | CE | -5:34:47 | -38:20:31 |
| Serra do Requite, Corredeira | HD | MT | -9:13:48 | -59:22:44 | Serra, Riacho da | HD | BA | -10:02:00 | -43:01:36 |
| Serra do Rola-Moça, Parque Estadual da | LM | MG | -20:02:42 | -44:00:55 | Serra, Riacho da | HD | BA | -13:45:51 | -43:49:50 |
| Serra do Salitre (cidade) | LC | MG | -19:06:39 | -46:41:24 | Serra, Ribeirão da | HD | GO | -17:40:38 | -49:12:35 |
| Serra do Sol, Aldeia Indígena | LC | RR | 04:05:56 | -60:37:24 | Serra, Ribeirão da | HD | MG | -15:41:55 | -46:33:57 |
| Serra do Tabuleiro, Parque Estadual da | LM | SC | -27:51:21 | -48:46:54 | Serra, Ribeirão da | HD | PA | -8:10:21 | -56:51:02 |
| Serra do Tigre, Área de Relevante Interesse Ecológico da | LM | PR | -25:56:32 | -50:48:25 | Serra, Ribeirão da | HD | PA | -7:56:52 | -50:54:11 |
| Serra do Varal (outras localidades) | LC | PI | -5:51:18 | -42:48:49 | Serra, Rio da | HD | BA | -14:09:36 | -39:05:02 |
| Serra do Vento (vila) | LC | PE | -8:13:38 | -36:22:14 | Serra, Rio da | HD | BA | -15:10:55 | -39:06:48 |
| Serra dos Aimorés (cidade) | LC | MG | -17:46:58 | -40:14:52 | Serra, Rio da | HD | BA | -14:12:08 | -39:08:13 |
| Serra dos Dourados (vila) | LC | PR | -23:36:55 | -53:23:05 | Serradinho II, Aldeia Indígena | LC | TO | -9:29:37 | -48:21:05 |
| Serra dos Gregórios (vila) | LC | RS | -27:47:01 | -51:16:34 | Serrado, Lago do | HD | AM | -4:44:50 | -66:42:33 |
| Serra dos Lemes (vila) | LC | MG | -21:25:16 | -46:18:05 | Serragem (vila) | LC | CE | -4:26:08 | -38:31:02 |
| Serra dos Órgãos, Parque Nacional da | LM | RJ | -22:29:13 | -43:03:12 | Serrana (povoado) | LC | MA | -1:38:33 | -45:10:16 |
| Serra dos Reis, Parque Estadual | LM | RO | -12:19:31 | -64:08:37 | Serrambi, Ponta de | HD | PE | -8:34:57 | -35:01:43 |
| Serra Dourada (cidade) | LC | BA | -12:45:39 | -43:57:00 | Serrana (cidade) | LC | SP | -21:12:39 | -47:35:45 |
| Serra Dourada (outras localidades) | LC | PA | -6:25:54 | -49:55:53 | Serrana (outras localidades) | LC | RR | 04:01:06 | -61:07:36 |
| Serra Dourada (povoado) | LC | MT | -13:41:56 | -52:01:32 | Serrania (cidade) | LC | MG | -21:32:52 | -46:02:24 |
| Serra Dourada (vila) | LC | GO | -16:20:46 | -50:42:36 | Serrânia (povoado) | LC | PE | -8:53:09 | -40:02:34 |
| Serra Dourada, Riacho da | HD | BA | -12:50:27 | -43:38:07 | Serrano do Maranhão (cidade) | LC | MA | -1:51:21 | -45:07:22 |
| Serra Encantada ou Barracão, Ilha da | HD | PA | -7:34:23 | -52:39:15 | Serranópolis (cidade) | LC | GO | -18:18:21 | -51:57:43 |
| Serra Encantada, Igarapé da | HD | PA | -7:47:17 | -52:28:12 | Serranópolis (outras localidades) | LC | TO | -12:05:13 | -47:50:40 |
| Serra Furada, Parque Estadual da | LM | SC | -28:09:03 | -49:24:35 | Serranópolis de Minas (cidade) | LC | MG | -15:49:44 | -42:52:15 |
| Serra Geral do Tocantins, Estação Ecológica | LM | TO | -10:53:25 | -46:32:06 | Serranópolis do Iguazu (cidade) | LC | PR | -25:22:48 | -54:03:07 |
| Serra Geral, Parque Nacional da | LM | SC | -29:08:39 | -50:00:02 | Serranos (cidade) | LC | MG | -21:53:24 | -44:30:36 |
| Serra Grande (cidade) | LC | PB | -7:12:54 | -38:22:12 | Serraria (cidade) | LC | PB | -6:49:12 | -35:37:58 |
| Serra Grande (outras localidades) | LC | MA | -5:12:23 | -45:21:43 | Serraria (outras localidades) | LC | MG | -15:08:00 | -44:01:56 |
| Serra Grande (povoado) | LC | AL | -8:58:19 | -36:03:52 | Serraria (outras localidades) | LC | RN | -5:17:15 | -36:56:59 |
| Serra Grande (povoado) | LC | BA | -11:31:25 | -42:12:09 | Serraria Santo Antônio (povoado) | LC | RO | -12:10:35 | -64:05:20 |
| Serra Grande (vila) | LC | BA | -13:18:03 | -39:26:47 | Serraria, Igarapé da | HD | AM | -4:39:29 | -71:40:32 |
| Serra Grande, Ponta da | HD | BA | -14:28:23 | -39:01:47 | Serraria, Riacho | HD | MG | -15:09:52 | -43:49:17 |
| Serra Negra (cidade) | LC | SP | -22:36:43 | -46:42:03 | Serraria, Riacho | HD | MG | -15:06:34 | -43:54:44 |
| Serra Negra (outras localidades) | LC | BA | -12:02:43 | -42:59:16 | Serril (povoado) | LC | SC | -27:22:41 | -49:56:50 |
| Serra Negra (outras localidades) | LC | GO | -14:13:39 | -50:38:30 | Serrinha (cidade) | LC | BA | -11:39:50 | -39:00:28 |
| Serra Negra (outras localidades) | LC | PI | -5:57:56 | -41:46:56 | Serrinha (cidade) | LC | RN | -6:16:33 | -35:29:56 |
| Serra Negra (povoado) | LC | MG | -20:11:06 | -45:02:48 | Serrinha (outras localidades) | LC | GO | -13:28:31 | -49:23:35 |
| Serra Negra (vila) | LC | PR | -25:10:31 | -48:25:32 | Serrinha (outras localidades) | LC | MA | -6:02:32 | -45:27:54 |
| Serra Negra do Norte (cidade) | LC | RN | -6:39:57 | -37:23:49 | Serrinha (outras localidades) | LC | MT | -15:04:22 | -55:27:31 |
| Serra Negra, Reserva Biológica de | LM | PE | -8:39:19 | -38:01:39 | Serrinha (outras localidades) | LC | MT | -15:52:32 | -55:45:58 |
| Serra Negra, Riacho da | HD | PI | -6:04:42 | -41:39:24 | Serrinha (outras localidades) | LC | PI | -5:43:32 | -41:03:02 |
| | | | | | Serrinha (outras localidades) | LC | RR | 03:40:04 | -59:56:01 |
| | | | | | Serrinha (outras localidades) | LC | SC | -28:03:53 | -49:18:22 |

**Nomes Geográficos da Base Cartográfica Contínua do Brasil ao Milionésimo - BCIM,
 por categoria de informação, Unidade da Federação e coordenadas geográficas**

(continuação)

| Nomes geográficos | Categoria de informação | Unidade da Federação | Coordenadas geográficas | | Nomes geográficos | Categoria de informação | Unidade da Federação | Coordenadas geográficas | |
|--|-------------------------|----------------------|-------------------------|-----------|---------------------------------------|-------------------------|----------------------|-------------------------|-----------|
| | | | Latitude | Longitude | | | | Latitude | Longitude |
| Serrinha (outras localidades) | LC | SP | -21:39:36 | -50:10:46 | Sertãozinho (vila) | LC | MG | -22:19:12 | -46:03:41 |
| Serrinha (outras localidades) | LC | TO | -8:50:24 | -46:57:57 | Sertãozinho (vila) | LC | PR | -23:49:58 | -52:18:11 |
| Serrinha (outras localidades) | LC | TO | -7:30:38 | -48:08:31 | Sertãozinho (vila) | LC | RS | -27:15:37 | -53:06:25 |
| Serrinha (povoado) | LC | GO | -18:02:57 | -49:16:35 | Sertãozinho de Baixo (vila) | LC | PE | -8:53:32 | -35:44:19 |
| Serrinha (povoado) | LC | MT | -16:27:45 | -54:20:45 | Sertãozinho, Córrego | HD | MS | -20:47:58 | -52:53:39 |
| Serrinha (povoado) | LC | PA | -6:47:40 | -51:13:58 | Sertãozinho, Ribeirão | HD | MS | -19:07:57 | -53:55:00 |
| Serrinha (povoado) | LC | PE | -8:15:10 | -38:31:36 | Serúbal, Ribeirão | HD | MG | -17:45:58 | -42:43:45 |
| Serrinha (povoado) | LC | PI | -7:03:07 | -42:34:29 | Seruini, Rio | HD | AM | -8:00:00 | -66:52:46 |
| Serrinha (vila) | LC | MT | -13:51:55 | -52:45:41 | Seruini, Rio | HD | AM | -8:24:42 | -66:55:30 |
| Serrinha (vila) | LC | RJ | -21:16:30 | -41:34:12 | Sesc Pantanal, Aeródromo | ST | MT | -16:29:47 | -56:25:16 |
| Serrinha (vila) | LC | RJ | -22:01:42 | -41:42:07 | Sete (outras localidades) | LC | MA | -4:15:23 | -43:44:46 |
| Serrinha (vila) | LC | RS | -28:20:52 | -54:50:17 | Sete Barracas (povoado) | LC | TO | -5:31:12 | -47:34:50 |
| Serrinha do Pinhal (povoado) | LC | RS | -29:24:04 | -52:49:01 | Sete Barras (cidade) | LC | SP | -24:23:16 | -47:55:33 |
| Serrinha dos Pintos (cidade) | LC | RN | -6:06:36 | -37:57:21 | Sete Cachoeiras (vila) | LC | MG | -19:13:45 | -42:52:40 |
| Serrinha I, Aldeia Indígena | LC | TO | -9:33:47 | -48:14:33 | Sete Cidades, Parque Nacional de | LM | PI | -4:06:04 | -41:42:45 |
| Serrinha Velha (outras localidades) | LC | CE | -5:59:09 | -40:28:10 | Sete de Maio (outras localidades) | LC | PR | -23:40:59 | -51:30:21 |
| Serrinha Velha (vila) | LC | RS | -29:20:33 | -52:54:46 | Sete de Maio, Porto | ST | RO | -11:52:08 | -63:15:55 |
| Serrinha, Córrego | HD | MS | -20:37:58 | -57:22:42 | Sete de Setembro (cidade) | LC | RS | -28:07:51 | -54:27:46 |
| Serrinha, Córrego | HD | TO | -6:15:20 | -47:34:41 | Sete de Setembro (outras localidades) | LC | BA | -17:10:38 | -40:03:16 |
| Serrinha, Córrego | HD | TO | -9:52:21 | -47:13:46 | Sete de Setembro (vila) | LC | RS | -27:54:28 | -54:34:32 |
| Serrinha, Córrego | HD | TO | -9:56:44 | -47:11:46 | Sete de Setembro, Igarapé | HD | PA | -2:50:51 | -51:21:26 |
| Serrinha, Igarapé | HD | MA | -4:13:58 | -45:42:56 | Sete de Setembro, Igarapé | HD | RO | -11:15:37 | -61:15:31 |
| Serrinha, Igarapé da | HD | RR | 02:28:36 | -61:19:58 | Sete de Setembro, Ribeirão | HD | SP | -21:48:56 | -50:32:20 |
| Serrinha, Igarapé da | HD | RR | 02:36:31 | -61:18:11 | Sete de Setembro, Rio | HD | MT | -14:10:26 | -52:44:04 |
| Serrinha, Represa da | HD | PE | -8:10:45 | -38:29:23 | Sete de Setembro, Rio | HD | MT | -13:35:55 | -52:25:31 |
| Serrinha, Riacho da | HD | PI | -8:08:02 | -41:10:12 | Sete Ilhas, Igarapé | HD | AP | 01:02:10 | -52:20:16 |
| Serrinha, Riacho da | HD | PI | -8:15:05 | -41:19:18 | Sete Ilhas, Lagoa | HD | AM | -1:47:54 | -57:05:42 |
| Serrinha, Riacho da | HD | PI | -8:21:34 | -41:07:26 | Sete Lagoas (cidade) | LC | MG | -19:27:57 | -44:14:49 |
| Serrita (cidade) | LC | PE | -7:55:58 | -39:17:45 | Sete Lagoas (outras localidades) | LC | PI | -9:03:58 | -45:25:11 |
| Serro (cidade) | LC | MG | -18:36:18 | -43:22:44 | Sete Lagoas (povoado) | LC | PI | -8:26:11 | -41:41:36 |
| Serro Verde (povoado) | LC | PR | -25:12:15 | -51:45:02 | Sete Lagoas (vila) | LC | RS | -27:19:32 | -52:29:43 |
| Serro, Aeródromo | ST | MG | -18:36:38 | -43:25:24 | Sete Lagoas, Ribeirão | HD | MT | -12:55:13 | -55:31:02 |
| Serrolândia (cidade) | LC | BA | -11:24:57 | -40:18:07 | Sete Lagoas, Ribeirão das | HD | SP | -20:16:01 | -48:01:51 |
| Serrolândia (vila) | LC | PE | -7:29:25 | -40:16:34 | Sete Pontas, Lagoa | HD | ES | -20:55:53 | -40:49:33 |
| Serrota (vila) | LC | CE | -3:11:15 | -40:27:36 | Sete Pontes (vila) | LC | RJ | -22:52:14 | -43:04:47 |
| Serrota (vila) | LC | CE | -7:02:31 | -38:50:24 | Sete Povos, Aeródromo | ST | BA | -12:51:46 | -46:09:43 |
| Serrote (outras localidades) | LC | CE | -6:19:10 | -39:11:23 | Sete Quedas (cidade) | LC | MS | -23:58:12 | -55:02:09 |
| Serrote (vila) | LC | CE | -3:34:44 | -39:10:16 | Sete Rios (outras localidades) | LC | MT | -14:17:20 | -53:55:08 |
| Serrote da Guia (povoado) | LC | PE | -7:46:41 | -38:53:31 | Sete Valas, Córrego | HD | MS | -20:16:36 | -53:09:01 |
| Serrote de Baixo (outras localidades) | LC | PB | -7:18:38 | -36:46:07 | Sete Varas (outras localidades) | LC | PA | -0:57:21 | -54:56:19 |
| Serrote dos Dias (povoado) | LC | AL | -9:44:03 | -36:44:00 | Sete Voltas (outras localidades) | LC | MA | -1:33:10 | -45:45:35 |
| Serrote Pelado, Riacho do | HD | BA | -9:20:59 | -39:46:43 | Sete Voltas, Córrego | HD | MS | -21:43:46 | -55:05:20 |
| Serrote, Córrego do | HD | PA | -6:58:18 | -55:06:05 | Sete Voltas, Córrego | HD | MT | -12:15:32 | -50:59:09 |
| Serrote, Ribeirão | HD | MS | -20:53:56 | -52:50:52 | Sete Voltas, Córrego | HD | MT | -12:16:07 | -51:09:21 |
| Serrote, Ribeirão | HD | MS | -20:31:46 | -53:27:53 | Sete Voltas, Córrego | HD | MT | -13:46:54 | -52:52:04 |
| Serrote, Ribeirão | HD | MS | -20:47:18 | -52:42:57 | Sete Voltas, Córrego | HD | MT | -13:49:46 | -52:57:26 |
| Serrote, Rio | HD | MS | -21:07:27 | -55:10:48 | Sete Voltas, Estação Ferroviária | ST | MS | -21:42:59 | -55:19:32 |
| Serrote, Rio | HD | MS | -21:16:44 | -54:55:47 | Sete Voltas, Igarapé | HD | AC | -9:55:38 | -71:43:46 |
| Serrotinho (outras localidades) | LC | BA | -10:29:45 | -42:25:25 | Sete Voltas, Igarapé | HD | PA | -4:11:26 | -48:49:47 |
| Serrotinho (outras localidades) | LC | BA | -11:08:03 | -43:18:44 | Sete, Igarapé do | HD | PA | -3:03:18 | -47:16:57 |
| Sertaneja (cidade) | LC | PR | -23:02:13 | -50:50:16 | Sete, Igarapé do | HD | PA | -3:14:33 | -47:22:15 |
| Sertaneja (povoado) | LC | GO | -14:05:25 | -49:59:02 | Setema, Igarapé | HD | AM | -4:58:31 | -60:05:44 |
| Sertaneja, Córrego | HD | GO | -15:09:19 | -49:51:03 | Setúbal dos Barreiros (povoado) | LC | MA | -4:00:20 | -45:06:42 |
| Sertânia (cidade) | LC | PE | -8:04:26 | -37:15:50 | Setubal, Rio | HD | MG | -17:33:13 | -41:57:26 |
| Sertânia, Aeródromo | ST | MT | -13:44:59 | -55:38:00 | Setúbal, Rio | HD | MG | -17:13:22 | -42:16:07 |
| Sertanópolis (cidade) | LC | PR | -23:03:32 | -51:02:09 | Setubinha (cidade) | LC | MG | -17:36:00 | -42:09:32 |
| Sertanópolis, Aeródromo | ST | PR | -23:03:42 | -51:00:48 | Setubinha, Ribeirão | HD | MG | -17:42:21 | -42:07:57 |
| Sertão (cidade) | LC | RS | -27:58:48 | -52:15:36 | Severiano de Almeida (cidade) | LC | RS | -27:25:58 | -52:06:57 |
| Sertão do Paraíso (outras localidades) | LC | RS | -30:45:52 | -53:11:42 | Severiano Melo (cidade) | LC | RN | -5:46:37 | -37:57:28 |
| Sertão Santana (cidade) | LC | RS | -30:27:36 | -51:36:10 | Severinina (cidade) | LC | SP | -20:48:32 | -48:48:10 |
| Sertão, Córrego do | HD | MT | -12:14:37 | -57:31:38 | Severino Lopes, Aeródromo | ST | RN | -6:01:10 | -35:14:21 |
| Sertão, Igarapé do | HD | AM | 00:14:50 | -59:19:51 | Severino, Igarapé do | HD | AM | -5:41:03 | -60:20:58 |
| Sertão, Igarapé do | HD | AM | 00:07:47 | -59:10:41 | Severino, Ilha do | HD | AM | -2:42:36 | -57:45:07 |
| Sertãozinho (cidade) | LC | PB | -6:45:03 | -35:26:31 | Sibaru, Ilha do | HD | PA | -7:53:17 | -52:46:05 |
| Sertãozinho (cidade) | LC | SP | -21:08:16 | -47:59:24 | Sibéria (outras localidades) | LC | MA | -5:43:22 | -45:46:42 |
| Sertãozinho (outras localidades) | LC | MT | -15:46:35 | -58:46:33 | Sibó (outras localidades) | LC | AM | -0:21:27 | -66:35:18 |
| Sertãozinho (povoado) | LC | MA | -2:36:25 | -43:53:47 | Sideral (outras localidades) | LC | MS | -23:36:59 | -54:45:13 |
| Sertãozinho (povoado) | LC | MG | -22:41:58 | -46:09:24 | Sidere I (outras localidades) | LC | PA | -6:13:23 | -49:53:15 |

**Nomes Geográficos da Base Cartográfica Contínua do Brasil ao Milionésimo - BCIM,
por categoria de informação, Unidade da Federação e coordenadas geográficas**

(continuação)

| Nomes geográficos | Categoria de informação | Unidade da Federação | Coordenadas geográficas | | Nomes geográficos | Categoria de informação | Unidade da Federação | Coordenadas geográficas | |
|---|-------------------------|----------------------|-------------------------|-----------|--|-------------------------|----------------------|-------------------------|-----------|
| | | | Latitude | Longitude | | | | Latitude | Longitude |
| Siderópolis (cidade) | LC | SC | -28:35:52 | -49:25:26 | Síria (outras localidades) | LC | AM | -2:39:59 | -66:52:27 |
| Sidrolândia (cidade) | LC | MS | -20:55:55 | -54:57:39 | Siriema (outras localidades) | LC | PI | -6:09:35 | -42:31:41 |
| Sigefredo Pacheco (cidade) | LC | PI | -4:55:04 | -41:43:55 | Siriji (vila) | LC | PE | -7:39:17 | -35:27:50 |
| Silêncio (outras localidades) | LC | RR | 03:44:32 | -61:14:28 | Sirinhaém (cidade) | LC | PE | -8:35:27 | -35:06:57 |
| Silêncio, Córrego do | HD | MT | -11:05:50 | -55:04:38 | Sirinhaém, Rio | HD | PE | -8:38:45 | -35:12:14 |
| Silva Campos (vila) | LC | MG | -19:05:09 | -44:56:49 | Sirinhaém, Rio | HD | PE | -8:27:01 | -35:34:27 |
| Silva Jardim (cidade) | LC | RJ | -22:39:03 | -42:23:31 | Sírio (vila) | LC | RS | -27:44:14 | -54:43:47 |
| Silva Jardim (outras localidades) | LC | PR | -22:51:39 | -52:05:26 | Siriri (cidade) | LC | SE | -10:36:14 | -37:06:46 |
| Silva Jardim (vila) | LC | RS | -28:36:52 | -52:02:03 | Siriri, Ilha | HD | PA | -0:07:37 | -51:07:01 |
| Silva Jardim, Rio | HD | PR | -25:20:00 | -53:55:36 | Siriri, Riacho | HD | SE | -10:28:26 | -37:09:31 |
| Silva Lima (outras localidades) | LC | RS | -28:50:47 | -50:38:14 | Sirituba, Ilha | HD | PA | -1:43:28 | -48:57:43 |
| Silva Vila do Planalto (outras localidades) | LC | PA | -0:49:59 | -52:35:29 | Siriú, Ilhote do | HD | SC | -27:59:06 | -48:35:20 |
| Silva Xavier (vila) | LC | MG | -19:20:12 | -44:14:17 | Sírius, Ilhota | HD | PE | 00:54:54 | -29:20:46 |
| Silva, Ilha da | HD | AM | -0:22:48 | -64:19:51 | Sitiá (vila) | LC | CE | -5:09:58 | -38:39:15 |
| Silva, Morro do | HP | MG | -17:11:58 | -47:06:27 | Sitiá, Riacho do | HD | CE | -4:58:47 | -39:01:20 |
| Silvana, Lagoa | HD | MG | -19:30:39 | -42:25:25 | Sitiá, Riacho do | HD | CE | -4:57:05 | -38:51:34 |
| Silvânia (cidade) | LC | GO | -16:39:32 | -48:36:28 | Sítio (outras localidades) | LC | MG | -17:24:22 | -43:46:43 |
| Silvano (vila) | LC | MG | -18:50:23 | -47:11:17 | Sítio (outras localidades) | LC | PA | -0:55:49 | -50:23:12 |
| Silvanópolis (cidade) | LC | TO | -11:08:49 | -48:10:08 | Sítio (povoado) | LC | BA | -11:50:46 | -37:34:12 |
| Silveira (vila) | LC | RS | -28:38:07 | -49:56:14 | Sítio (povoado) | LC | MA | -7:09:18 | -45:31:17 |
| Silveira Carvalho (vila) | LC | MG | -21:18:32 | -42:16:34 | Sítio (vila) | LC | RS | -29:10:43 | -53:03:06 |
| Silveira Martins (cidade) | LC | RS | -29:38:31 | -53:35:09 | Sítio Alegre (outras localidades) | LC | RS | -29:09:15 | -52:35:47 |
| Silveira, Lagoa dos | HD | RS | -32:57:26 | -52:58:06 | Sítio Alegre (vila) | LC | CE | -3:18:55 | -39:58:11 |
| Silveirânia (cidade) | LC | MG | -21:09:32 | -43:12:54 | Sítio Boa Vista (outras localidades) | LC | BA | -13:42:48 | -39:56:04 |
| Silveiras (cidade) | LC | SP | -22:39:50 | -44:51:10 | Sítio Brejinho (povoado) | LC | PI | -8:09:35 | -44:01:08 |
| Silves (cidade) | LC | AM | -2:50:20 | -58:12:32 | Sítio Camapé (povoado) | LC | AP | 00:00:36 | -51:40:09 |
| Silvestre (vila) | LC | MG | -20:43:28 | -42:51:57 | Sítio Cassemiro (vila) | LC | RS | -27:31:54 | -53:35:57 |
| Silvianópolis (cidade) | LC | MG | -22:01:44 | -45:50:06 | Sítio Chupador (outras localidades) | LC | CE | -7:06:23 | -39:14:40 |
| Silvinho, Córrego | HD | PA | -7:29:35 | -55:14:17 | Sítio da Baraúna (vila) | LC | BA | -10:12:22 | -39:56:23 |
| Silvolândia (povoado) | LC | GO | -16:22:29 | -50:17:40 | Sítio da Barra (outras localidades) | LC | RN | -5:33:36 | -37:26:08 |
| Simão (outras localidades) | LC | PB | -7:08:04 | -36:37:33 | Sítio da Conceição (povoado) | LC | BA | -10:39:40 | -38:01:35 |
| Simão (outras localidades) | LC | TO | -11:57:10 | -48:33:11 | Sítio da Cruz (povoado) | LC | RN | -6:03:19 | -35:32:17 |
| Simão Campos (vila) | LC | MG | -16:04:20 | -43:55:56 | Sítio d'Abadia (cidade) | LC | GO | -14:48:18 | -46:15:10 |
| Simão Dias (cidade) | LC | SE | -10:44:16 | -37:48:39 | Sítio das Almas (povoado) | LC | BA | -10:17:27 | -41:23:11 |
| Simão Grande, Farol | ST | PA | -0:18:15 | -48:23:49 | Sítio das Chagas (povoado) | LC | BA | -10:21:59 | -38:22:12 |
| Simão Lopes, Aldeia Indígena | LC | MT | -14:18:56 | -54:40:42 | Sítio das Flores (povoado) | LC | BA | -10:41:23 | -39:24:24 |
| Simão Pereira (cidade) | LC | MG | -21:57:50 | -43:18:43 | Sítio das Flores (povoado) | LC | BA | -11:50:54 | -38:55:53 |
| Simão, Córrego | HD | SE | -10:09:17 | -37:29:12 | Sítio do Km 60 (outras localidades) | LC | CE | -5:12:50 | -37:52:47 |
| Simão, Córrego do | HD | SP | -21:29:20 | -48:10:53 | Sítio do Mato (cidade) | LC | BA | -13:05:06 | -43:27:54 |
| Simão, Riacho do | HD | PE | -9:05:26 | -40:33:50 | Sítio do Meio (outras localidades) | LC | PI | -7:28:09 | -43:00:45 |
| Simões (cidade) | LC | PI | -7:35:56 | -40:49:04 | Sítio do Meio (povoado) | LC | MA | -3:11:24 | -44:27:34 |
| Simões (vila) | LC | SP | -21:39:51 | -49:26:38 | Sítio do Meio (vila) | LC | BA | -12:47:53 | -39:16:33 |
| Simões Filho (cidade) | LC | BA | -12:47:02 | -38:24:14 | Sítio do Mocó (outras localidades) | LC | PI | -8:51:28 | -42:34:34 |
| Simões, Riacho | HD | PI | -7:33:02 | -41:07:37 | Sítio do Pino (povoado) | LC | RR | 02:24:07 | -60:49:41 |
| Simolândia (cidade) | LC | GO | -14:28:26 | -46:28:58 | Sítio do Quinto (cidade) | LC | BA | -10:21:00 | -38:13:01 |
| Simone, Córrego | HD | MT | -11:53:51 | -55:21:49 | Sítio do Rio Grande (outras localidades) | LC | BA | -12:30:18 | -45:03:23 |
| Simonésia (cidade) | LC | MG | -20:07:26 | -42:00:03 | Sítio dos Nunes (vila) | LC | PE | -8:02:32 | -37:50:16 |
| Simonsen (vila) | LC | SP | -20:27:12 | -49:54:09 | Sítio Enel, Aeródromo | ST | RS | -30:07:59 | -52:21:53 |
| Simpatia (povoado) | LC | PE | -8:46:32 | -40:25:57 | Sítio Flor de Lys, Aeródromo | ST | PB | -6:56:41 | -36:40:19 |
| Simplicio Mendes (cidade) | LC | PI | -7:51:14 | -41:54:36 | Sítio Flyer, Aeródromo | ST | TO | -10:06:27 | -48:19:33 |
| Simplicio, Cachoeira | HD | RO | -11:28:03 | -60:27:52 | Sítio Grande (vila) | LC | BA | -12:25:36 | -45:04:23 |
| Sincorá, Rio | HD | BA | -13:49:54 | -40:58:59 | Sítio Martinho (outras localidades) | LC | RS | -29:29:52 | -52:24:47 |
| Sincorá, Rio | HD | BA | -13:35:27 | -41:11:37 | Sítio Novo (cidade) | LC | MA | -5:52:40 | -46:41:56 |
| Sindicato, Igarapé | HD | AC | -10:43:59 | -69:16:03 | Sítio Novo (cidade) | LC | RN | -6:06:14 | -35:54:39 |
| Sindicato, Igarapé | HD | AC | -10:37:09 | -69:12:10 | Sítio Novo (outras localidades) | LC | GO | -14:54:31 | -48:09:16 |
| Sinhazinha, Igarapé da | HD | PA | -7:15:41 | -51:49:28 | Sítio Novo (outras localidades) | LC | TO | -9:21:24 | -46:49:19 |
| Sinimbu (cidade) | LC | RS | -29:32:20 | -52:31:19 | Sítio Novo (povoado) | LC | BA | -11:59:35 | -38:41:46 |
| Sinop (cidade) | LC | MT | -11:51:50 | -55:30:14 | Sítio Novo (povoado) | LC | TO | -7:50:20 | -47:47:46 |
| Sinop, Aeródromo | ST | MT | -11:52:23 | -55:34:24 | Sítio Novo (povoado) | LC | TO | -5:52:24 | -47:57:36 |
| Sinos, Rio dos | HD | RS | -29:44:47 | -50:34:48 | Sítio Novo (vila) | LC | BA | -12:14:13 | -38:21:44 |
| Sinos, Rio dos | HD | RS | -29:45:13 | -51:08:21 | Sítio Novo do Tocantins (cidade) | LC | TO | -5:36:03 | -47:38:16 |
| Sinos, Rio dos | HD | RS | -29:40:45 | -50:54:33 | Sítio Novo, Córrego | HD | BA | -13:44:28 | -43:14:58 |
| Sipaúba (povoado) | LC | PE | -7:40:43 | -39:59:04 | Sítio Novo, Ribeirão | HD | MA | -7:49:36 | -46:32:48 |
| Siqueira (outras localidades) | LC | SC | -28:21:28 | -48:53:52 | Sítio Novo, Ribeirão | HD | MG | -15:51:57 | -42:59:05 |
| Siqueira Belo (vila) | LC | PR | -26:12:43 | -53:28:54 | Sítio Novo, Ribeirão | HD | MG | -15:56:23 | -42:50:25 |
| Siqueira Campos (cidade) | LC | PR | -23:41:20 | -49:50:02 | Sítio Oco D'Anta (edifíciaÇÃO) | AG | TO | -9:20:43 | -47:54:44 |
| Siqueira Campos, Aeródromo | ST | PR | -23:40:26 | -49:49:06 | Sítio Pouso Do Aviador, Aeródromo | ST | MS | -20:29:26 | -54:28:21 |
| Sirgi, Rio | HD | PE | -7:32:28 | -35:03:34 | Sítio Santa Helena, Aeródromo | ST | SP | -21:28:24 | -50:36:56 |

**Nomes Geográficos da Base Cartográfica Contínua do Brasil ao Milionésimo - BCIM,
 por categoria de informação, Unidade da Federação e coordenadas geográficas**

(continuação)

| Nomes geográficos | Categoria de informação | Unidade da Federação | Coordenadas geográficas | | Nomes geográficos | Categoria de informação | Unidade da Federação | Coordenadas geográficas | |
|-----------------------------------|-------------------------|----------------------|-------------------------|-----------|---|-------------------------|----------------------|-------------------------|-----------|
| | | | Latitude | Longitude | | | | Latitude | Longitude |
| Sítio São Bento (povoado) | LC | MA | -2:57:39 | -42:23:31 | Sobrado, Riacho do | HD | BA | -9:16:32 | -40:45:14 |
| Sítio São José, Aeródromo | ST | SP | -21:47:50 | -48:32:36 | Sobrado, Rio | HD | TO | -12:34:17 | -46:26:58 |
| Sítio Velho (outras localidades) | LC | CE | -6:46:45 | -38:48:20 | Sobraji (povoado) | LC | MG | -21:57:45 | -43:22:13 |
| Sítio Velho, Igarapé | HD | RR | -0:55:59 | -61:58:49 | Sobral (cidade) | LC | CE | -3:40:26 | -40:14:20 |
| Sítio Vodó, Aeródromo | ST | CE | -4:05:40 | -38:14:49 | Sobral (outras localidades) | LC | AM | -6:43:54 | -70:01:57 |
| Sítio, Baixão do | HD | PI | -8:57:52 | -42:30:32 | Sobral (outras localidades) | LC | AM | -7:09:47 | -69:50:45 |
| Sítio, Baixão do | HD | PI | -8:22:17 | -41:54:28 | Sobral Pinto (vila) | LC | MG | -21:16:11 | -42:53:41 |
| Sítio, Córrego do | HD | MG | -19:15:10 | -45:50:54 | Sobral, Aeródromo | ST | CE | -3:40:40 | -40:20:11 |
| Sítio, Riacho do | HD | BA | -12:21:40 | -39:40:51 | Sobral, Lago | HD | AM | -6:07:27 | -64:14:33 |
| Sítio, Riacho do | HD | BA | -9:21:39 | -40:02:42 | Sobralada (povoado) | LC | MG | -22:00:39 | -45:29:34 |
| Sítio, Riacho do | HD | CE | -4:11:28 | -39:20:49 | Sobralada (cidade) | LC | MG | -19:14:06 | -42:05:52 |
| Sítio, Riacho do | HD | MA | -7:26:52 | -45:13:37 | Sobreiro (vila) | LC | ES | -19:49:35 | -41:06:52 |
| Sítio, Riacho do | HD | MA | -6:40:38 | -45:28:28 | Sobreiro, Igarapé do | HD | PA | -7:20:20 | -51:29:34 |
| Sítio, Riacho do | HD | MA | -6:43:24 | -45:24:37 | Sobreterreno (povoado) | LC | BA | -11:47:24 | -40:50:04 |
| Sítio, Riacho do | HD | PI | -7:23:19 | -41:04:03 | Socarão, Rio | HD | SE | -10:18:43 | -37:35:40 |
| Sítio, Riacho do | HD | PI | -8:49:55 | -41:52:47 | Socavão (povoado) | LC | TO | -5:30:56 | -47:41:49 |
| Sítio, Vereda do | HD | PI | -6:59:56 | -43:44:41 | Socavão (vila) | LC | PR | -24:46:18 | -49:42:04 |
| Sítios Novos (vila) | LC | CE | -3:44:59 | -38:57:09 | Socavão, Morro do | HP | TO | -11:19:47 | -47:49:34 |
| Sitiozinho (povoado) | LC | PI | -6:32:30 | -41:36:21 | Socavão, Rio | HD | PR | -24:51:06 | -49:37:10 |
| Sitiozinho, Baixão do | HD | MA | -6:16:18 | -44:23:14 | Sociedade, Arroio da | HD | RS | -30:36:34 | -55:44:03 |
| Sitiozinho, Baixão do | HD | MA | -6:19:11 | -44:28:15 | Sociedade, Arroio da | HD | RS | -30:39:52 | -55:47:19 |
| Siuci (outras localidades) | LC | AM | 01:38:14 | -68:53:31 | Socimbra (povoado) | LC | SP | -20:21:54 | -50:53:38 |
| Siupé (vila) | LC | CE | -3:32:37 | -38:55:19 | Soclema (outras localidades) | LC | MT | -13:36:14 | -56:34:03 |
| So Domingos, Ribeirão | HD | MG | -19:30:43 | -49:53:50 | Soco, Braço | HD | PA | -1:09:21 | -50:02:22 |
| Soares (outras localidades) | LC | GO | -14:44:09 | -47:38:38 | Soco, Córrego do | HD | TO | -5:24:25 | -48:16:05 |
| Soares (outras localidades) | LC | SC | -29:00:51 | -49:37:05 | Socó, Igarapé | HD | AM | -7:56:47 | -65:07:06 |
| Soares (povoado) | LC | PR | -25:48:00 | -50:38:29 | Socó, Igarapé do | HD | RR | 04:28:08 | -60:12:40 |
| Soares (vila) | LC | BA | -11:18:02 | -41:26:51 | Socorro Grande, Lago | HD | PA | -1:56:29 | -53:33:01 |
| Soares, Corixo do | HD | MT | -15:11:13 | -60:18:08 | Socorro (cidade) | LC | SP | -22:35:27 | -46:31:44 |
| Soares, Lago | HD | AM | -3:28:17 | -58:58:35 | Socorro (outras localidades) | LC | AM | -5:54:05 | -64:24:58 |
| Soares, Riacho | HD | CE | -5:33:50 | -40:25:00 | Socorro (outras localidades) | LC | GO | -16:42:54 | -49:25:45 |
| Soares, Rio | HD | PR | -25:44:21 | -49:55:07 | Socorro (outras localidades) | LC | PA | -2:17:35 | -48:17:19 |
| Soberbo (outras localidades) | LC | GO | -14:41:43 | -49:51:07 | Socorro (outras localidades) | LC | PI | -7:28:52 | -41:41:42 |
| Soberbo, Ribeirão | HD | MG | -16:41:49 | -42:47:16 | Socorro (povoado) | LC | MA | -5:20:41 | -44:09:04 |
| Soberbo, Ribeirão | HD | MG | -19:42:54 | -47:12:11 | Socorro (povoado) | LC | PA | -2:16:34 | -55:09:05 |
| Soberbo, Ribeirão | HD | MG | -18:18:40 | -43:21:13 | Socorro (povoado) | LC | PE | -8:05:35 | -40:30:24 |
| Soberbo, Rio | HD | BA | -15:01:35 | -42:12:47 | Socorro (vila) | LC | PB | -7:20:18 | -37:49:51 |
| Soberbo, Rio | HD | GO | -14:39:43 | -49:50:21 | Socorro do Piauí (cidade) | LC | PI | -7:51:57 | -42:29:27 |
| Sobra, Ribeirão da | HD | MT | -16:58:57 | -53:44:54 | Socorro, Riacho do | HD | PI | -7:53:55 | -42:27:40 |
| Sobradinho (cidade) | LC | BA | -9:27:18 | -40:49:22 | Socorro, Riacho do | HD | PI | -7:47:53 | -42:29:31 |
| Sobradinho (cidade) | LC | RS | -29:25:15 | -53:01:44 | Socorro, Rio | HD | RS | -28:19:01 | -50:51:29 |
| Sobradinho (outras localidades) | LC | DF | -15:39:27 | -47:47:31 | Socovão, Riacho do | HD | MA | -5:34:06 | -43:08:33 |
| Sobradinho (outras localidades) | LC | PI | -6:30:25 | -42:43:28 | Socozal, Igarapé | HD | AM | -4:33:47 | -60:12:16 |
| Sobradinho (outras localidades) | LC | PI | -8:28:51 | -42:24:46 | Sócrates Marianí Bittencourt, Aeródromo | ST | BA | -14:15:20 | -41:49:05 |
| Sobradinho (outras localidades) | LC | PI | -7:55:12 | -42:24:28 | Sodrelândia (povoado) | LC | BA | -11:51:36 | -42:42:14 |
| Sobradinho (outras localidades) | LC | PR | -23:22:27 | -52:52:08 | Sodrelândia (vila) | LC | RJ | -22:08:25 | -42:04:21 |
| Sobradinho (outras localidades) | LC | TO | -11:19:25 | -47:19:51 | Sodrelia (vila) | LC | SP | -22:57:27 | -49:32:15 |
| Sobradinho (povoado) | LC | CE | -7:33:39 | -39:09:30 | Sofia, Córrego da | HD | TO | -6:58:03 | -47:45:26 |
| Sobradinho (povoado) | LC | MA | -2:51:44 | -42:54:21 | Sol Nascente (outras localidades) | LC | AC | -9:44:07 | -68:48:28 |
| Sobradinho (povoado) | LC | MG | -20:18:48 | -46:18:03 | Sol Nascente (outras localidades) | LC | MT | -10:25:55 | -55:35:54 |
| Sobradinho (povoado) | LC | PI | -2:57:01 | -41:31:28 | Solag - Sol E Lua Aviação Agrícola, Aeródromo | ST | MT | -13:19:09 | -56:02:47 |
| Sobradinho (povoado) | LC | RJ | -22:41:48 | -42:11:59 | Solânea (cidade) | LC | PB | -6:46:40 | -35:41:49 |
| Sobradinho, Aeródromo | ST | BA | -9:27:35 | -40:49:27 | Solapão ou do Carmo, Rio | HD | SP | -20:18:07 | -47:46:29 |
| Sobradinho, Aeródromo | ST | RS | -29:23:45 | -52:59:28 | Soldado, Igarapé do | HD | AM | -6:48:22 | -69:51:41 |
| Sobradinho, Baía do | HD | MT | -17:08:48 | -57:31:39 | Soldado, Ilha do | HD | AM | -1:12:28 | -62:21:38 |
| Sobradinho, Cachoeira | HD | MT | -13:27:54 | -55:22:58 | Soledade (cidade) | LC | PB | -7:03:25 | -36:21:46 |
| Sobradinho, Igarapé | HD | AM | -6:56:43 | -60:46:28 | Soledade (cidade) | LC | RS | -28:49:04 | -52:30:36 |
| Sobradinho, Igarapé | HD | RO | -10:20:19 | -61:55:58 | Soledade (outras localidades) | LC | AM | -2:55:20 | -68:38:03 |
| Sobradinho, Ilha | HD | PA | -5:09:39 | -54:30:25 | Soledade (outras localidades) | LC | AM | -6:36:47 | -69:07:14 |
| Sobradinho, Represa de | HD | BA | -9:42:31 | -41:34:25 | Soledade (outras localidades) | LC | MA | -4:56:34 | -44:04:43 |
| Sobradinho, Riacho | HD | PI | -7:48:12 | -45:24:40 | Soledade (outras localidades) | LC | RN | -5:35:00 | -37:49:32 |
| Sobradinho, Usina Hidrelétrica de | AG | BA | -9:24:52 | -40:48:23 | Soledade (outras localidades) | LC | TO | -12:48:08 | -47:51:44 |
| Sobrado (cidade) | LC | PB | -7:08:38 | -35:14:20 | Soledade (vila) | LC | CE | -3:38:34 | -39:34:51 |
| Sobrado (outras localidades) | LC | RS | -31:45:56 | -53:24:02 | Soledade de Minas (cidade) | LC | MG | -22:03:36 | -45:02:42 |
| Sobrado (vila) | LC | BA | -9:21:56 | -41:04:20 | Soledade, Açude | HD | PB | -7:03:29 | -36:20:03 |
| Sobrado, Córrego do | HD | SP | -21:14:07 | -49:39:42 | Soledade, Aeródromo | ST | RS | -28:51:45 | -52:32:24 |
| Sobrado, Igarapé | HD | AM | -2:33:57 | -61:08:08 | Soledade, Igarapé | HD | MT | -10:04:26 | -61:32:17 |
| Sobrado, Igarapé do | HD | AM | -2:28:32 | -61:05:10 | Soledade, Igarapé | HD | MT | -9:37:58 | -61:25:36 |

**Nomes Geográficos da Base Cartográfica Contínua do Brasil ao Milionésimo - BCIM,
por categoria de informação, Unidade da Federação e coordenadas geográficas**

(continuação)

| Nomes geográficos | Categoria de informação | Unidade da Federação | Coordenadas geográficas | | Nomes geográficos | Categoria de informação | Unidade da Federação | Coordenadas geográficas | |
|---------------------------------|-------------------------|----------------------|-------------------------|-----------|--------------------------------|-------------------------|----------------------|-------------------------|-----------|
| | | | Latitude | Longitude | | | | Latitude | Longitude |
| Soledade, Igarapé | HD | RO | -10:12:10 | -62:23:26 | Sorocamirim, Rio | HD | SP | -23:38:22 | -47:10:14 |
| Soledade, Rio | HD | MG | -17:29:04 | -43:00:11 | Sorocamirim, Rio | HD | SP | -23:42:06 | -47:06:27 |
| Solemar (vila) | LC | SP | -24:04:27 | -46:35:56 | Sororó, Rio | HD | PA | -5:55:57 | -49:01:24 |
| Solidão (cidade) | LC | PE | -7:36:00 | -37:39:07 | Sororoca (outras localidades) | LC | PA | -2:55:47 | -54:46:17 |
| Solidão (outras localidades) | LC | BA | -12:21:07 | -42:11:37 | Sororoca (povoado) | LC | TO | -6:29:02 | -48:05:21 |
| Solidão (outras localidades) | LC | RS | -32:26:39 | -52:53:56 | Sororoca, Morro da | HP | RR | 00:42:17 | -61:24:55 |
| Solidão, Arroio da | HD | RS | -31:26:15 | -52:56:15 | Sororozinho, Rio | HD | PA | -5:58:10 | -48:51:09 |
| Solidão, Farol | ST | RS | -30:42:07 | -50:28:55 | Sorria, Ribeirão | HD | PR | -23:18:03 | -51:41:55 |
| Solidão, Riacho | HD | PI | -7:13:39 | -43:53:40 | Sorriso (cidade) | LC | MT | -12:32:42 | -55:42:39 |
| Solidão, Riacho | HD | PI | -7:15:13 | -44:00:18 | Sorrocan, Lago | HD | TO | -11:42:10 | -50:03:57 |
| Solidonho, Córrego | HD | MS | -22:36:19 | -55:25:34 | Sorte, Igarapé da | HD | AM | -0:34:42 | -59:18:50 |
| Solimões (outras localidades) | LC | PA | -2:35:08 | -55:08:06 | Sorva, Igarapé | HD | AM | -1:39:30 | -58:45:19 |
| Solimões, Porto | ST | AM | -3:57:07 | -63:08:50 | Sossêgo (cidade) | LC | PB | -6:46:08 | -36:15:14 |
| Solimões, Rio | HD | AM | -3:02:43 | -65:00:45 | Sossego (outras localidades) | LC | AM | -7:47:20 | -69:09:10 |
| Solimõesinho, Rio | HD | AM | -1:41:36 | -63:05:25 | Sossego (outras localidades) | LC | AP | 01:18:53 | -50:14:27 |
| Solonópole (cidade) | LC | CE | -5:43:58 | -39:00:28 | Sossego (outras localidades) | LC | PI | -5:58:48 | -42:16:10 |
| Solta (outras localidades) | LC | TO | -9:28:32 | -46:57:54 | Sossego (outras localidades) | LC | RS | -29:28:41 | -55:40:27 |
| Solta, Lagoa da | HD | MT | -11:19:27 | -50:55:16 | Sossego (outras localidades) | LC | RS | -29:25:18 | -56:08:59 |
| Solta, Riacho | HD | PI | -9:23:18 | -45:43:09 | Sossego (vila) | LC | RJ | -21:53:36 | -41:48:19 |
| Solta, Riacho da | HD | BA | -11:51:17 | -42:24:06 | Sossego, Córrego | HD | BA | -17:19:06 | -39:32:24 |
| Solta, Riacho da | HD | PI | -8:15:22 | -41:31:11 | Sossego, Córrego do | HD | BA | -17:21:43 | -39:28:49 |
| Solteira, Ilha | HD | SP | -20:23:46 | -51:22:20 | Sossego, Córrego do | HD | BA | -17:18:00 | -39:33:28 |
| Soltério, Rio | HD | RO | -11:39:09 | -65:02:59 | Sossego, Igarapé | HD | AM | -9:11:06 | -67:59:29 |
| Soltinho, Córrego | HD | MS | -21:57:20 | -53:26:43 | Sossego, Ilha do | HD | RO | -13:23:28 | -61:57:17 |
| Soltinho, Córrego | HD | SP | -21:48:31 | -49:36:59 | Sossego, Ribeirão | HD | MT | -12:24:40 | -55:38:12 |
| Soltinho, Ribeirão | HD | PR | -23:35:25 | -50:08:15 | Sotério, Rio | HD | RO | -11:36:37 | -65:12:58 |
| Solto, Morro | HP | RO | -12:10:51 | -63:40:41 | Sotério, Rio | HD | RO | -11:36:43 | -65:08:55 |
| Sombra, Baixão da | HD | MA | -5:46:06 | -46:04:12 | Sotério, Rio | HD | RO | -11:50:26 | -64:35:43 |
| Sombra, Igarapé do | HD | MT | -9:16:43 | -60:10:11 | Sotero, Ribeirão do | HD | SP | -20:36:44 | -49:13:01 |
| Sombras, Rio das | HD | RN | -5:45:49 | -36:36:08 | Soturno, Riacho | HD | MA | -6:10:30 | -45:01:48 |
| Sombreiro, Córrego | HD | MS | -21:57:46 | -56:26:08 | Soturno, Riacho | HD | MA | -6:10:25 | -44:55:26 |
| Sombrio (cidade) | LC | SC | -29:06:14 | -49:37:44 | Soturno, Rio | HD | RS | -29:26:54 | -53:30:23 |
| Sombrio (outras localidades) | LC | PE | -8:33:21 | -40:19:17 | Soure (cidade) | LC | PA | -0:43:01 | -48:31:22 |
| Sombrio (povoado) | LC | PE | -8:40:15 | -40:32:04 | Soure, Aeródromo | ST | PA | -0:41:52 | -48:31:03 |
| Sombrio, Lagoa do | HD | SC | -29:10:08 | -49:41:32 | Soure, Farol | ST | PA | -0:46:05 | -48:30:07 |
| Sonhar, Aeródromo | ST | SC | -27:22:12 | -48:36:42 | Soure, Porto | ST | PA | -0:44:43 | -48:26:44 |
| Sonhém, Riacho | HD | MA | -7:29:38 | -45:24:38 | Sousa (cidade) | LC | PB | -6:45:39 | -38:13:51 |
| Sonho Azul (vila) | LC | MT | -15:46:08 | -58:07:11 | Sousa (povoado) | LC | MG | -21:48:07 | -44:04:51 |
| Sonho, Rio do | HD | PA | -4:26:38 | -50:28:34 | Sousa, Aeródromo | ST | PB | -6:46:59 | -38:13:59 |
| Soninho, Córrego | HD | MG | -17:08:48 | -45:34:38 | Sousa, Riacho do | HD | BA | -10:12:14 | -41:32:31 |
| Soninho, Córrego | HD | MG | -17:13:49 | -45:34:54 | Sousânia (vila) | LC | GO | -16:10:39 | -49:04:49 |
| Soninho, Rio | HD | TO | -10:09:23 | -46:46:27 | Souto Neto (vila) | LC | RS | -27:38:04 | -52:33:03 |
| Soninho, Rio | HD | TO | -8:57:04 | -47:50:41 | Souto Soares (cidade) | LC | BA | -12:05:20 | -41:38:16 |
| Soninho, Rio | HD | TO | -10:22:50 | -47:20:12 | Souto Soares, Aeródromo | ST | BA | -12:06:03 | -41:38:03 |
| Soninho, Rio | HD | TO | -10:59:42 | -46:57:40 | Souza (outras localidades) | LC | PI | -7:44:58 | -44:52:30 |
| Sono, Riacho do | HD | MA | -4:38:48 | -44:32:17 | Souza (vila) | LC | MG | -20:11:25 | -44:19:14 |
| Sono, Riacho do | HD | MA | -4:44:11 | -44:24:41 | Souza Azevedo, Rio | HD | MT | -11:55:29 | -56:51:31 |
| Sono, Rio do | HD | MA | -4:46:49 | -46:43:36 | Souza Dias, Usina Hidrelétrica | AG | SP | -20:46:49 | -51:36:35 |
| Sono, Rio do | HD | MA | -4:32:25 | -46:47:13 | Souza Ramos (vila) | LC | RS | -27:55:29 | -52:07:31 |
| Sono, Rio do | HD | MG | -17:34:19 | -45:44:40 | Souzalândia (povoado) | LC | GO | -15:07:03 | -48:55:58 |
| Sono, Rio do | HD | TO | -10:07:21 | -47:01:35 | Souzas (vila) | LC | SP | -22:52:25 | -46:57:45 |
| Sono, Rio do | HD | TO | -9:26:27 | -47:54:36 | Sozinho, Córrego | HD | MT | -17:19:32 | -54:14:53 |
| Sonora (cidade) | LC | MS | -17:34:37 | -54:45:28 | Sozinho, Córrego | HD | MT | -17:19:08 | -54:24:24 |
| Sooretama (cidade) | LC | ES | -19:11:49 | -40:05:52 | Sozinho, Ribeirão | HD | MT | -17:17:31 | -54:41:09 |
| Sooretama, Ilha | HD | PA | -0:45:18 | -57:49:12 | SP-022 (rodovia) | ST | SP | -24:31:00 | -47:33:18 |
| Sooretama, Reserva Biológica de | LM | ES | -19:01:04 | -40:05:01 | SP-023 (rodovia) | ST | SP | -23:20:10 | -46:41:16 |
| Sopa (vila) | LC | MG | -18:13:10 | -43:41:31 | SP-036 (rodovia) | ST | SP | -23:05:19 | -46:24:46 |
| Sopave Norte, Aeródromo | ST | MT | -13:43:29 | -54:44:16 | SP-036 (rodovia) | ST | SP | -22:58:06 | -46:07:22 |
| Soró, Lago do | HD | AM | -3:45:01 | -63:20:36 | SP-036 (rodovia) | ST | SP | -23:19:12 | -46:25:59 |
| Sorocaba (cidade) | LC | SP | -23:30:07 | -47:27:28 | SP-046 (rodovia) | ST | SP | -22:49:23 | -45:40:14 |
| Sorocaba (outras localidades) | LC | SP | -21:04:21 | -48:07:36 | SP-050 (rodovia) | ST | SP | -22:58:59 | -45:51:18 |
| Sorocaba do Sul (vila) | LC | SC | -27:22:05 | -48:43:43 | SP-050 (rodovia) | ST | SP | -22:45:31 | -45:39:14 |
| Sorocaba, Aeródromo | ST | SP | -23:28:57 | -47:29:09 | SP-052 (rodovia) | ST | SP | -22:31:26 | -45:01:42 |
| Sorocaba, Igarapé | HD | AM | -1:07:23 | -63:36:57 | SP-055 (rodovia) | ST | SP | -24:17:42 | -47:10:10 |
| Sorocaba, Rio | HD | SP | -23:21:39 | -47:36:53 | SP-056 (rodovia) | ST | SP | -23:17:59 | -46:13:51 |
| Sorocabuçú, Rio | HD | SP | -23:43:36 | -47:09:23 | SP-058 (rodovia) | ST | SP | -22:34:20 | -44:53:53 |
| Soroçaima, Igarapé | HD | RR | 04:29:09 | -61:14:04 | SP-058 (rodovia) | ST | SP | -22:32:13 | -44:52:22 |
| Sorocamirim, Rio | HD | SP | -23:37:11 | -47:03:32 | SP-058 (rodovia) | ST | SP | -22:33:49 | -44:44:57 |

**Nomes Geográficos da Base Cartográfica Contínua do Brasil ao Milionésimo - BCIM,
 por categoria de informação, Unidade da Federação e coordenadas geográficas**

(continuação)

| Nomes geográficos | Categoria de informação | Unidade da Federação | Coordenadas geográficas | | Nomes geográficos | Categoria de informação | Unidade da Federação | Coordenadas geográficas | |
|-------------------------|-------------------------|----------------------|-------------------------|-----------|--------------------------------|-------------------------|----------------------|-------------------------|-----------|
| | | | Latitude | Longitude | | | | Latitude | Longitude |
| SP-058 (rodovia) | ST | SP | -22:33:22 | -44:57:11 | SP-221 (rodovia) | ST | SP | -22:48:27 | -44:41:31 |
| SP-058 (rodovia) | ST | SP | -22:41:16 | -45:02:28 | SP-222 (rodovia) | ST | SP | -24:42:25 | -47:56:23 |
| SP-061 (rodovia) | ST | SP | -23:54:36 | -46:11:44 | SP-222 (rodovia) | ST | SP | -24:44:10 | -47:49:02 |
| SP-063 (rodovia) | ST | SP | -23:01:11 | -46:25:49 | SP-225 (rodovia) | ST | SP | -22:00:41 | -47:12:02 |
| SP-063 (rodovia) | ST | SP | -22:57:41 | -46:42:12 | SP-225 (rodovia) | ST | SP | -22:57:50 | -49:37:37 |
| SP-064 (rodovia) | ST | SP | -22:37:39 | -44:15:34 | SP-228 (rodovia) | ST | SP | -23:42:27 | -46:47:12 |
| SP-065 (rodovia) | ST | SP | -23:06:30 | -46:30:13 | SP-234 (rodovia) | ST | SP | -23:50:27 | -46:52:24 |
| SP-066 (rodovia) | ST | SP | -23:27:56 | -46:06:20 | SP-245 (rodovia) | ST | SP | -22:36:19 | -51:43:50 |
| SP-068 (rodovia) | ST | SP | -22:38:21 | -44:34:27 | SP-245 (rodovia) | ST | SP | -23:02:25 | -49:03:28 |
| SP-070 (rodovia) | ST | SP | -23:25:12 | -46:16:54 | SP-247 (rodovia) | ST | SP | -23:00:23 | -44:52:50 |
| SP-070 (rodovia) | ST | SP | -23:28:17 | -46:29:08 | SP-247 (rodovia) | ST | SP | -22:46:12 | -44:24:06 |
| SP-070 (rodovia) | ST | SP | -23:26:15 | -46:23:38 | SP-249 (rodovia) | ST | SP | -23:57:28 | -48:57:11 |
| SP-075 (rodovia) | ST | SP | -23:04:02 | -47:09:59 | SP-249 (rodovia) | ST | SP | -23:26:24 | -49:25:03 |
| SP-075 (rodovia) | ST | SP | -23:24:23 | -47:20:42 | SP-250 (rodovia) | ST | SP | -23:39:40 | -47:13:30 |
| SP-075/SP-300 (rodovia) | ST | SP | -23:12:46 | -47:19:10 | SP-250 (rodovia) | ST | SP | -23:55:34 | -48:10:06 |
| SP-077 (rodovia) | ST | SP | -23:24:44 | -45:54:19 | SP-250 (rodovia) | ST | SP | -23:50:35 | -47:50:22 |
| SP-079 (rodovia) | ST | SP | -23:23:23 | -47:21:03 | SP-252 (rodovia) | ST | SP | -24:11:10 | -48:39:11 |
| SP-088 (rodovia) | ST | SP | -23:31:41 | -45:51:40 | SP-253 (rodovia) | ST | SP | -21:25:56 | -47:54:14 |
| SP-095 (rodovia) | ST | SP | -22:43:55 | -46:52:45 | SP-253 (rodovia) | ST | SP | -21:29:55 | -46:41:45 |
| SP-095 (rodovia) | ST | SP | -22:51:15 | -46:38:11 | SP-255 (rodovia) | ST | SP | -21:47:37 | -48:08:06 |
| SP-098 (rodovia) | ST | SP | -23:45:40 | -46:07:08 | SP-255 (rodovia) | ST | SP | -23:04:51 | -48:55:38 |
| SP-099 (rodovia) | ST | SP | -23:24:16 | -45:39:20 | SP-257 (rodovia) | ST | SP | -21:43:11 | -48:05:48 |
| SP-101 (rodovia) | ST | SP | -23:00:08 | -47:25:40 | SP-258 (rodovia) | ST | SP | -23:58:09 | -48:50:23 |
| SP-103 (rodovia) | ST | SP | -23:12:54 | -45:43:51 | SP-260 (rodovia) | ST | SP | -23:47:46 | -47:34:00 |
| SP-107 (rodovia) | ST | SP | -22:38:16 | -47:01:48 | SP-261 (rodovia) | ST | SP | -23:00:37 | -49:12:04 |
| SP-113 (rodovia) | ST | SP | -23:05:23 | -47:40:46 | SP-261 (rodovia) | ST | SP | -22:43:56 | -49:00:15 |
| SP-121 (rodovia) | ST | SP | -23:17:33 | -45:30:38 | SP-261 (rodovia) | ST | SP | -22:11:48 | -48:46:53 |
| SP-122 (rodovia) | ST | SP | -23:46:13 | -46:20:19 | SP-261 (rodovia) | ST | SP | -22:27:18 | -48:43:40 |
| SP-127 (rodovia) | ST | SP | -22:33:12 | -47:34:56 | SP-264 (rodovia) | ST | SP | -23:40:23 | -47:36:12 |
| SP-129 (rodovia) | ST | SP | -23:19:58 | -47:50:49 | SP-266 (rodovia) | ST | SP | -22:42:38 | -50:44:55 |
| SP-133 (rodovia) | ST | SP | -22:37:41 | -47:15:35 | SP-266 (rodovia) | ST | SP | -22:50:01 | -50:29:47 |
| SP-139 (rodovia) | ST | SP | -24:08:04 | -47:59:29 | SP-267 (rodovia) | ST | SP | -23:57:15 | -49:08:01 |
| SP-141 (rodovia) | ST | SP | -23:09:32 | -48:09:48 | SP-268 (rodovia) | ST | SP | -23:29:20 | -47:40:10 |
| SP-141 (rodovia) | ST | SP | -23:23:57 | -47:45:54 | SP-268 (rodovia) | ST | SP | -23:33:20 | -47:52:08 |
| SP-141 (rodovia) | ST | SP | -23:14:19 | -47:58:15 | SP-268 (rodovia) | ST | SP | -23:25:24 | -48:30:26 |
| SP-143 (rodovia) | ST | SP | -23:11:06 | -47:56:38 | SP-270 (rodovia) | ST | SP | -22:45:38 | -50:09:36 |
| SP-145 (rodovia) | ST | SP | -23:49:03 | -47:59:05 | SP-270 (rodovia) | ST | SP | -23:28:15 | -48:44:15 |
| SP-147 (rodovia) | ST | SP | -22:27:35 | -46:48:45 | SP-270 (rodovia) | ST | SP | -23:03:47 | -49:37:22 |
| SP-147 (rodovia) | ST | SP | -22:28:45 | -47:11:02 | SP-270/SP-287 (rodovia) | ST | SP | -23:09:17 | -49:23:06 |
| SP-147 (rodovia) | ST | SP | -22:45:58 | -47:56:13 | SP-271 (rodovia) | ST | SP | -21:15:27 | -47:39:42 |
| SP-148 (rodovia) | ST | SP | -23:45:51 | -46:28:06 | SP-272 (rodovia) | ST | SP | -22:16:37 | -51:47:10 |
| SP-148 (rodovia) | ST | SP | -24:00:20 | -46:16:27 | SP-274 (rodovia) | ST | SP | -23:32:04 | -47:00:47 |
| SP-148 (rodovia) | ST | SP | -23:59:54 | -46:25:07 | SP-275 (rodovia) | ST | SP | -23:51:11 | -49:15:23 |
| SP-148 (rodovia) | ST | SP | -24:01:08 | -46:23:44 | SP-281 (rodovia) | ST | SP | -23:48:46 | -49:24:16 |
| SP-148 (rodovia) | ST | SP | -23:57:37 | -46:17:07 | SP-284 (rodovia) | ST | SP | -22:15:09 | -50:47:33 |
| SP-151 (rodovia) | ST | SP | -22:34:21 | -47:27:39 | SP-287 (rodovia) | ST | SP | -24:52:22 | -48:32:31 |
| SP-153 (rodovia) | ST | SP | -23:04:44 | -45:11:29 | SP-287 (rodovia) | ST | SP | -24:39:15 | -48:34:00 |
| SP-157 (rodovia) | ST | SP | -23:30:15 | -48:08:57 | SP-287 (rodovia) | ST | SP | -23:17:25 | -49:28:12 |
| SP-160 (rodovia) | ST | SP | -23:42:57 | -46:37:35 | SP-287 (rodovia) | ST | SP | -23:05:12 | -49:21:34 |
| SP-160 (rodovia) | ST | SP | -23:48:59 | -46:35:00 | SP-291 (rodovia) | ST | SP | -21:15:02 | -47:58:34 |
| SP-160 (rodovia) | ST | SP | -23:38:01 | -46:39:24 | SP-293 (rodovia) | ST | SP | -22:27:03 | -49:21:17 |
| SP-160 (rodovia) | ST | SP | -23:42:05 | -46:36:25 | SP-294 (rodovia) | ST | SP | -21:48:30 | -50:46:25 |
| SP-165 (rodovia) | ST | SP | -24:27:22 | -48:01:27 | SP-294 (rodovia) | ST | SP | -22:16:37 | -49:30:05 |
| SP-165 (rodovia) | ST | SP | -24:32:34 | -48:42:04 | SP-300 (rodovia) | ST | SP | -21:11:20 | -50:54:42 |
| SP-165 (rodovia) | ST | SP | -24:18:01 | -47:47:25 | SP-300 (rodovia) | ST | SP | -22:45:48 | -48:34:24 |
| SP-181 (rodovia) | ST | SP | -24:03:26 | -48:21:22 | SP-300 (rodovia) | ST | SP | -23:15:06 | -47:05:05 |
| SP-183 (rodovia) | ST | SP | -22:36:51 | -45:04:11 | SP-304 (rodovia) | ST | SP | -21:40:42 | -49:04:28 |
| SP-185 (rodovia) | ST | SP | -24:36:10 | -48:20:58 | SP-304 (rodovia) | ST | SP | -22:44:35 | -47:21:28 |
| SP-189 (rodovia) | ST | SP | -23:43:42 | -48:40:35 | SP-304 (rodovia) | ST | SP | -22:44:09 | -47:33:16 |
| SP-191 (rodovia) | ST | SP | -22:23:17 | -47:16:10 | SP-304 (rodovia) | ST | SP | -21:17:40 | -49:27:26 |
| SP-191 (rodovia) | ST | SP | -22:33:48 | -48:04:27 | SP-304 (rodovia) | ST | SP | -22:04:10 | -48:44:10 |
| SP-193 (rodovia) | ST | SP | -24:43:20 | -48:00:13 | SP-304 (rodovia) | ST | SP | -22:39:16 | -47:47:35 |
| SP-197 (rodovia) | ST | SP | -22:21:49 | -48:07:32 | SP-304 (rodovia) | ST | SP | -22:23:12 | -48:22:30 |
| SP-207 (rodovia) | ST | SP | -21:40:18 | -46:51:50 | SP-304/SP-308/SP-321 (rodovia) | ST | SP | -21:32:09 | -49:10:19 |
| SP-207 (rodovia) | ST | SP | -21:35:49 | -46:57:40 | SP-306 (rodovia) | ST | SP | -22:40:29 | -47:29:06 |
| SP-209 (rodovia) | ST | SP | -22:57:56 | -48:31:37 | SP-308 (rodovia) | ST | SP | -22:57:00 | -47:28:47 |
| SP-214 (rodovia) | ST | SP | -23:46:31 | -46:50:30 | SP-308 (rodovia) | ST | SP | -22:36:04 | -47:43:11 |
| SP-215 (rodovia) | ST | SP | -22:04:49 | -48:08:50 | SP-308 (rodovia) | ST | SP | -21:43:50 | -48:41:56 |

**Nomes Geográficos da Base Cartográfica Contínua do Brasil ao Milionésimo - BCIM,
por categoria de informação, Unidade da Federação e coordenadas geográficas**

(continuação)

| Nomes geográficos | Categoria de informação | Unidade da Federação | Coordenadas geográficas | | Nomes geográficos | Categoria de informação | Unidade da Federação | Coordenadas geográficas | |
|-------------------|-------------------------|----------------------|-------------------------|-----------|-------------------------------------|-------------------------|----------------------|-------------------------|-----------|
| | | | Latitude | Longitude | | | | Latitude | Longitude |
| SP-312 (rodovia) | ST | SP | -23:23:35 | -47:00:10 | SP-461 (rodovia) | ST | SP | -21:31:59 | -50:32:57 |
| SP-315 (rodovia) | ST | SP | -22:25:47 | -49:31:06 | SP-461 (rodovia) | ST | SP | -21:11:11 | -50:16:27 |
| SP-317 (rodovia) | ST | SP | -21:40:32 | -48:49:49 | SP-463 (rodovia) | ST | SP | -19:52:42 | -50:31:22 |
| SP-318 (rodovia) | ST | SP | -21:44:30 | -47:54:34 | SP-463 (rodovia) | ST | SP | -22:13:20 | -50:31:04 |
| SP-320 (rodovia) | ST | SP | -20:16:37 | -50:24:44 | SP-463 (rodovia) | ST | SP | -20:33:47 | -50:31:25 |
| SP-320 (rodovia) | ST | SP | -20:28:22 | -49:48:17 | SP-463 (rodovia) | ST | SP | -21:22:19 | -50:29:49 |
| SP-320 (rodovia) | ST | SP | -20:38:19 | -49:39:42 | SP-473 (rodovia) | ST | SP | -20:49:07 | -50:13:48 |
| SP-321 (rodovia) | ST | SP | -21:19:19 | -49:06:30 | SP-477 (rodovia) | ST | SP | -20:21:20 | -50:52:49 |
| SP-321 (rodovia) | ST | SP | -22:05:16 | -49:01:58 | SP-479 (rodovia) | ST | SP | -20:14:22 | -49:43:46 |
| SP-322 (rodovia) | ST | SP | -21:03:59 | -48:06:14 | SP-483 (rodovia) | ST | SP | -22:24:33 | -51:18:57 |
| SP-322 (rodovia) | ST | SP | -20:17:50 | -49:15:03 | SP-527 (rodovia) | ST | SP | -20:03:36 | -50:09:49 |
| SP-322 (rodovia) | ST | SP | -21:09:47 | -47:54:12 | SP-527 (rodovia) | ST | SP | -20:12:41 | -50:13:59 |
| SP-328 (rodovia) | ST | SP | -21:15:15 | -47:48:53 | SP-533 (rodovia) | ST | SP | -21:49:43 | -51:23:22 |
| SP-330 (rodovia) | ST | SP | -23:09:47 | -49:34:19 | SP-543 (rodovia) | ST | SP | -20:05:14 | -50:19:39 |
| SP-331 (rodovia) | ST | SP | -22:18:02 | -49:36:23 | SP-557 (rodovia) | ST | SP | -20:09:46 | -50:25:59 |
| SP-332 (rodovia) | ST | SP | -23:17:01 | -46:48:29 | SP-561 (rodovia) | ST | SP | -20:07:09 | -50:39:36 |
| SP-332 (rodovia) | ST | SP | -21:21:31 | -47:35:10 | SP-563 (rodovia) | ST | SP | -20:21:21 | -50:41:54 |
| SP-332 (rodovia) | ST | SP | -21:32:27 | -47:18:39 | SP-595 (rodovia) | ST | SP | -20:11:02 | -50:53:04 |
| SP-332 (rodovia) | ST | SP | -22:34:01 | -47:09:43 | SP-597 (rodovia) | ST | SP | -20:08:54 | -50:54:54 |
| SP-333 (rodovia) | ST | SP | -21:34:29 | -48:57:19 | SP-613 (rodovia) | ST | SP | -22:28:49 | -52:36:35 |
| SP-333 (rodovia) | ST | SP | -22:45:33 | -50:35:59 | Stela, Ilha | HD | MT | -9:48:33 | -55:43:43 |
| SP-333 (rodovia) | ST | SP | -21:14:48 | -47:31:44 | Strass Burger (outras localidades) | LC | GO | -14:40:34 | -47:13:12 |
| SP-333 (rodovia) | ST | SP | -22:25:58 | -50:12:15 | Suaçi Grande, Rio | HD | MG | -18:23:14 | -42:28:57 |
| SP-334 (rodovia) | ST | SP | -20:39:44 | -47:29:27 | Suaçi Pequeno, Rio | HD | MG | -18:38:48 | -42:22:15 |
| SP-336 (rodovia) | ST | SP | -20:43:47 | -47:27:29 | Suaçu, Cachoeira | HD | AM | 01:13:44 | -69:16:37 |
| SP-338 (rodovia) | ST | SP | -21:21:06 | -47:14:15 | Suaçu Grande, Rio | HD | MG | -18:32:10 | -41:58:20 |
| SP-340 (rodovia) | ST | SP | -22:04:20 | -47:00:55 | Suaçu Grande, Rio | HD | MG | -18:34:27 | -41:53:26 |
| SP-340 (rodovia) | ST | SP | -22:37:55 | -47:00:29 | Suaçu Grande, Rio | HD | MG | -18:39:00 | -41:49:16 |
| SP-340 (rodovia) | ST | SP | -21:35:30 | -47:02:26 | Suaími, Igarapé | HD | AM | 00:07:49 | -68:29:15 |
| SP-341 (rodovia) | ST | SP | -20:28:41 | -47:20:58 | Suaizinho, Ribeirão | HD | MT | -13:22:14 | -52:00:14 |
| SP-342 (rodovia) | ST | SP | -22:05:51 | -46:49:37 | Suaizinho, Rio | HD | MT | -12:34:47 | -51:55:59 |
| SP-344 (rodovia) | ST | SP | -22:02:02 | -46:54:37 | SUAPE, Porto | ST | PE | -8:22:43 | -34:55:45 |
| SP-344 (rodovia) | ST | SP | -21:39:24 | -46:43:31 | Suapi (outras localidades) | LC | RR | 04:35:01 | -60:51:44 |
| SP-345 (rodovia) | ST | SP | -20:31:31 | -47:47:54 | Suassurana (vila) | LC | CE | -6:18:11 | -39:24:29 |
| SP-346 (rodovia) | ST | SP | -22:08:23 | -46:42:25 | Subaio (vila) | LC | RJ | -22:30:13 | -42:47:20 |
| SP-348 (rodovia) | ST | SP | -23:08:59 | -46:57:47 | Subaúma (povoado) | LC | SP | -24:48:55 | -47:44:40 |
| SP-349 (rodovia) | ST | SP | -22:06:32 | -49:41:38 | Subaúma (vila) | LC | BA | -12:14:40 | -37:47:13 |
| SP-349 (rodovia) | ST | SP | -22:17:05 | -49:38:57 | Subaúma, Rio | HD | BA | -12:04:06 | -37:50:10 |
| SP-350 (rodovia) | ST | SP | -21:26:00 | -46:44:43 | Subaúma, Rio | HD | BA | -11:57:45 | -38:15:59 |
| SP-351 (rodovia) | ST | SP | -21:04:03 | -48:43:56 | Subaúma, Rio | HD | BA | -12:14:11 | -37:51:33 |
| SP-351 (rodovia) | ST | SP | -20:45:30 | -48:04:14 | Subaúma, Rio | HD | BA | -12:02:56 | -37:56:48 |
| SP-352 (rodovia) | ST | SP | -22:32:45 | -46:48:15 | Subdestacamento Palmarito (povoado) | LC | MT | -15:24:05 | -60:14:20 |
| SP-353 (rodovia) | ST | SP | -20:48:27 | -48:23:29 | Subida (povoado) | LC | SC | -27:06:29 | -49:27:14 |
| SP-354 (rodovia) | ST | SP | -23:09:56 | -46:44:03 | Sucam (povoado) | LC | MT | -10:02:09 | -55:02:26 |
| SP-354 (rodovia) | ST | SP | -23:16:47 | -46:47:25 | Sucanga (vila) | LC | MG | -17:46:38 | -41:42:19 |
| SP-354 (rodovia) | ST | SP | -23:20:42 | -46:51:44 | Sucariuna, Rio | HD | MT | -14:15:16 | -57:55:41 |
| SP-355 (rodovia) | ST | SP | -21:03:58 | -49:32:25 | Sucatinga (vila) | LC | CE | -4:16:00 | -38:03:13 |
| SP-360 (rodovia) | ST | SP | -22:48:50 | -46:45:04 | Sucesso (vila) | LC | CE | -4:56:49 | -40:31:23 |
| SP-373 (rodovia) | ST | SP | -20:42:25 | -48:25:40 | Suçuapara (outras localidades) | LC | MA | -8:43:39 | -45:56:09 |
| SP-375 (rodovia) | ST | SP | -22:50:21 | -50:13:36 | Suçuapara, Córrego | HD | TO | -12:19:25 | -47:16:05 |
| SP-379 (rodovia) | ST | SP | -21:14:39 | -49:22:43 | Suçuapara, Ribeirão | HD | MA | -6:09:50 | -46:00:27 |
| SP-381 (rodovia) | ST | SP | -21:34:18 | -49:43:01 | Suçuapara, Ribeirão | HD | MA | -6:13:52 | -45:55:09 |
| SP-381 (rodovia) | ST | SP | -23:15:14 | -46:28:43 | Suçuapara, Ribeirão | HD | PA | -9:01:04 | -49:52:59 |
| SP-383 (rodovia) | ST | SP | -21:48:27 | -50:10:37 | Suçuapara, Ribeirão | HD | PA | -9:01:39 | -49:54:42 |
| SP-385 (rodovia) | ST | SP | -20:14:22 | -47:52:58 | Suçuapara, Ribeirão | HD | PA | -9:06:55 | -50:08:29 |
| SP-387 (rodovia) | ST | SP | -20:11:52 | -47:37:57 | Suçuapara, Ribeirão | HD | PA | -8:58:47 | -49:50:50 |
| SP-413 (rodovia) | ST | SP | -20:08:11 | -48:10:38 | Suçuapara, Rio | HD | MG | -16:07:31 | -44:04:39 |
| SP-419 (rodovia) | ST | SP | -21:38:03 | -50:15:43 | Suçuapara, Rio | HD | MG | -16:06:07 | -44:11:59 |
| SP-421 (rodovia) | ST | SP | -22:28:32 | -50:37:08 | Suçuapara, Rio | HD | TO | -8:38:51 | -47:19:14 |
| SP-421 (rodovia) | ST | SP | -22:34:33 | -51:19:26 | Suçuarana (outras localidades) | LC | BA | -10:57:17 | -43:21:20 |
| SP-425 (rodovia) | ST | SP | -21:30:55 | -50:17:51 | Suçuarana (outras localidades) | LC | MA | -8:59:05 | -46:41:28 |
| SP-425 (rodovia) | ST | SP | -21:36:20 | -50:28:37 | Suçuarana (outras localidades) | LC | RN | -5:09:19 | -37:13:41 |
| SP-425 (rodovia) | ST | SP | -20:26:53 | -48:27:03 | Suçuarana (outras localidades) | LC | TO | -10:39:27 | -47:25:26 |
| SP-425 (rodovia) | ST | SP | -21:33:42 | -50:27:38 | Suçuarana, Córrego | HD | GO | -14:39:24 | -46:51:44 |
| SP-425 (rodovia) | ST | SP | -21:11:47 | -49:55:12 | Suçuarana, Córrego | HD | MG | -15:08:46 | -45:13:42 |
| SP-425 (rodovia) | ST | SP | -22:01:38 | -51:03:15 | Suçuarana, Córrego | HD | MG | -15:10:39 | -45:23:33 |
| SP-425 (rodovia) | ST | SP | -22:21:09 | -51:34:12 | Suçuarana, Córrego | HD | MG | -15:09:33 | -45:19:10 |
| SP-457 (rodovia) | ST | SP | -22:16:53 | -50:56:19 | Suçuarana, Riacho | HD | BA | -9:55:58 | -39:56:53 |

**Nomes Geográficos da Base Cartográfica Contínua do Brasil ao Milionésimo - BCIM,
 por categoria de informação, Unidade da Federação e coordenadas geográficas**

(continuação)

| Nomes geográficos | Categoria de informação | Unidade da Federação | Coordenadas geográficas | | Nomes geográficos | Categoria de informação | Unidade da Federação | Coordenadas geográficas | |
|------------------------------------|-------------------------|----------------------|-------------------------|-----------|--------------------------------|-------------------------|----------------------|-------------------------|-----------|
| | | | Latitude | Longitude | | | | Latitude | Longitude |
| Sucuba, Igarapé | HD | RR | 02:57:36 | -61:07:56 | Sucuriú, Canal do | HD | PR | -25:31:27 | -48:26:42 |
| Sucumbido, Baixão | HD | PI | -8:46:59 | -43:12:23 | Sucuriú, Córrego | HD | TO | -11:15:51 | -47:20:26 |
| Suçumirim (outras localidades) | LC | MS | -22:03:19 | -55:12:00 | Sucuriú, Córrego | HD | TO | -11:11:03 | -47:19:34 |
| Sucunduri (povoado) | LC | AM | -6:47:40 | -59:02:54 | Sucuriú, Córrego do | HD | MG | -17:57:19 | -45:36:30 |
| Sucunduri ou Canumã, Rio | HD | AM | -5:45:38 | -59:26:00 | Sucuriú, Córrego do | HD | MG | -17:54:25 | -45:39:08 |
| Sucunduri, Rio | HD | AM | -6:57:14 | -58:57:52 | Sucuriú, Riacho | HD | MA | -6:25:01 | -44:52:56 |
| Sucunduri, Rio | HD | AM | -8:15:18 | -58:58:03 | Sucuriú, Riacho | HD | PI | -9:42:37 | -45:46:18 |
| Sucundurizinho, Igarapé | HD | AM | -7:30:25 | -58:38:14 | Sucuriú, Ribeirão | HD | MG | -18:45:40 | -45:30:35 |
| Sucupira (cidade) | LC | TO | -11:59:34 | -48:58:15 | Sucuriú, Ribeirão | HD | MT | -11:37:40 | -54:11:00 |
| Sucupira (outras localidades) | LC | MA | -9:36:27 | -46:19:58 | Sucuriú, Rio | HD | MG | -16:59:23 | -42:20:50 |
| Sucupira (outras localidades) | LC | MA | -6:01:29 | -46:38:37 | Sucuriú, Rio | HD | MG | -17:11:25 | -42:24:34 |
| Sucupira (outras localidades) | LC | PI | -7:32:40 | -44:41:47 | Sucuriú, Rio | HD | MS | -19:40:11 | -52:20:40 |
| Sucupira do Norte (cidade) | LC | MA | -6:28:37 | -44:11:31 | Sucuriú, Rio | HD | MS | -20:03:42 | -52:09:40 |
| Sucupira do Riachão (cidade) | LC | MA | -6:24:39 | -43:32:45 | Sucuriú, Rio | HD | MS | -20:08:34 | -52:06:20 |
| Sucupira Torta (povoado) | LC | AL | -9:58:15 | -36:28:08 | Sucuriú, Rio | HD | MS | -19:03:43 | -52:59:28 |
| Sucupira, Reserva Extrativista | LM | RO | -9:21:25 | -62:11:33 | Sucuriú, Rio | HD | MS | -20:23:33 | -52:01:52 |
| Sucupira, Riacho | HD | MA | -9:44:18 | -45:56:12 | Sucuriú, Rio | HD | MS | -20:13:29 | -52:04:49 |
| Sucupira, Ribeirão | HD | MA | -6:25:02 | -47:15:39 | Sucuru (vila) | LC | PB | -7:39:55 | -36:47:02 |
| Sucupira, Rio | HD | GO | -16:46:54 | -52:06:07 | Sucuru, Rio | HD | MG | -15:16:25 | -42:41:26 |
| Sucupira, Rio | HD | PA | -6:14:06 | -48:29:43 | Sucuru, Rio | HD | PB | -7:40:14 | -36:44:57 |
| Sucuri (outras localidades) | LC | GO | -14:43:20 | -47:49:47 | Sucuru, Rio | HD | PB | -7:38:41 | -36:26:37 |
| Sucuri (outras localidades) | LC | MG | -16:39:13 | -46:48:22 | Sucuru, Rio | HD | PB | -7:37:40 | -36:25:32 |
| Sucuri (outras localidades) | LC | MS | -18:51:41 | -55:03:18 | Sucuruí, Riacho do | HD | MA | -2:44:22 | -43:06:53 |
| Sucuri (outras localidades) | LC | MS | -21:42:07 | -54:45:42 | Sucuruí, Riacho do | HD | MA | -2:39:46 | -43:05:31 |
| Sucuri (outras localidades) | LC | MS | -22:15:58 | -56:11:37 | Sucuruíu, Riacho | HD | PI | -3:32:01 | -41:51:33 |
| Sucuri, Córrego | HD | MS | -18:52:22 | -55:02:30 | Sucuruíu, Riacho | HD | PI | -3:27:57 | -41:53:36 |
| Sucuri, Córrego | HD | MS | -18:53:54 | -55:08:35 | Sucuruju, Igarapé | HD | AM | -5:31:49 | -60:42:00 |
| Sucuri, Córrego | HD | MS | -20:57:02 | -53:38:39 | Sucuruju, Igarapé | HD | PA | -7:08:09 | -54:30:22 |
| Sucuri, Córrego | HD | MS | -20:56:14 | -53:35:40 | Sucuruju, Riacho | HD | PI | -8:47:27 | -45:40:34 |
| Sucuri, Córrego | HD | MT | -17:26:53 | -54:29:35 | Sucuruju, Riacho do | HD | PI | -5:15:12 | -41:57:22 |
| Sucuri, Córrego | HD | MT | -15:54:59 | -53:34:31 | Sucuruju, Rio | HD | MA | -8:55:29 | -46:49:04 |
| Sucuri, Córrego | HD | MT | -14:56:38 | -53:35:44 | Sucuruju, Rio | HD | MA | -9:02:08 | -46:57:23 |
| Sucuri, Córrego | HD | MT | -17:25:31 | -54:26:05 | Sud Mennucci (cidade) | LC | SP | -20:41:27 | -50:55:26 |
| Sucuri, Córrego | HD | MT | -9:45:04 | -56:24:59 | Sudário (outras localidades) | LC | MT | -9:55:32 | -50:17:59 |
| Sucuri, Córrego | HD | MT | -15:58:12 | -53:37:54 | Suiá I, Aldeia Indígena | LC | MT | -11:02:30 | -53:27:34 |
| Sucuri, Córrego | HD | MT | -13:02:13 | -52:41:05 | Suiá II, Aldeia Indígena | LC | MT | -11:03:12 | -53:30:33 |
| Sucuri, Córrego | HD | MT | -14:53:16 | -53:33:26 | Suiá Novo, Aldeia Indígena | LC | MT | -11:18:50 | -53:17:51 |
| Sucuri, Córrego | HD | MT | -14:21:46 | -56:53:09 | Suiá, Aldeia Indígena | LC | MT | -11:12:55 | -53:14:13 |
| Sucuri, Córrego | HD | MT | -15:16:26 | -52:13:35 | Suiá-Miçu (outras localidades) | LC | MT | -11:39:10 | -51:29:43 |
| Sucuri, Córrego | HD | TO | -9:21:54 | -49:48:29 | Suiá-miçu ou do Suiazão, Rio | HD | MT | -11:45:53 | -52:19:49 |
| Sucuri, Córrego | HD | MT | -14:17:36 | -56:56:45 | Suiá-Miçu ou Suiazão, Rio | HD | MT | -12:38:01 | -52:05:05 |
| Sucuri, Córrego da | HD | GO | -15:34:49 | -50:49:40 | Suiá-miçu, Rio | HD | MT | -11:30:56 | -52:58:34 |
| Sucuri, Córrego do | HD | GO | -15:41:33 | -50:47:57 | Suiço (povoado) | LC | MG | -19:50:06 | -41:52:04 |
| Sucuri, Farol | HD | SP | -20:54:19 | -48:15:19 | Suiço, Ribeirão | HD | MG | -19:50:13 | -41:52:40 |
| Sucuri, Igarapé | HD | MT | -8:55:32 | -61:25:19 | Suicuriju (outras localidades) | LC | AM | -1:20:08 | -65:05:06 |
| Sucuri, Ribeirão | HD | GO | -17:24:14 | -47:54:18 | Suina (vila) | LC | SP | -20:32:54 | -49:07:48 |
| Sucuri, Ribeirão | HD | GO | -17:29:49 | -47:56:29 | Sujo, Ribeirão | HD | GO | -18:44:20 | -51:35:38 |
| Sucuri, Ribeirão | HD | SP | -21:45:11 | -49:22:38 | Sujo, Ribeirão do | HD | MG | -18:29:46 | -42:38:00 |
| Sucuri, Rio | HD | GO | -15:40:39 | -49:33:26 | Sujo, Rio | HD | PA | -1:55:56 | -46:57:12 |
| Sucuri, Rio | HD | GO | -13:13:19 | -46:52:40 | Sul Atlântico - FSA, Ferrovia | ST | PR | -25:19:50 | -50:22:09 |
| Sucuri, Rio | HD | MG | -18:29:45 | -46:53:25 | Sul Atlântico - FSA, Ferrovia | ST | PR | -23:27:58 | -52:04:20 |
| Sucuriju (vila) | LC | AP | 01:40:49 | -49:56:31 | Sul Atlântico - FSA, Ferrovia | ST | PR | -25:52:39 | -50:48:52 |
| Sucuriju, Cachoeira | HD | AM | -0:02:48 | -65:43:08 | Sul Atlântico - FSA, Ferrovia | ST | PR | -25:33:12 | -51:04:42 |
| Sucuriju, Igarapé | HD | AM | -1:58:38 | -62:50:01 | Sul Atlântico - FSA, Ferrovia | ST | PR | -25:31:14 | -48:40:55 |
| Sucuriju, Igarapé | HD | AM | -2:40:05 | -59:35:42 | Sul Atlântico - FSA, Ferrovia | ST | PR | -24:44:02 | -49:59:35 |
| Sucuriju, Igarapé | HD | AM | -2:44:44 | -59:33:52 | Sul Atlântico - FSA, Ferrovia | ST | PR | -24:15:52 | -50:14:01 |
| Sucuriju, Igarapé | HD | AM | -1:37:51 | -62:10:38 | Sul Atlântico - FSA, Ferrovia | ST | PR | -23:12:02 | -50:40:43 |
| Sucuriju, Igarapé | HD | AM | -7:17:42 | -60:42:20 | Sul Atlântico - FSA, Ferrovia | ST | PR | -24:19:10 | -50:52:55 |
| Sucuriju, Igarapé | HD | AM | -5:10:48 | -59:21:16 | Sul Atlântico - FSA, Ferrovia | ST | PR | -25:35:21 | -49:28:57 |
| Sucuriju, Igarapé | HD | RR | 02:57:23 | -60:18:31 | Sul Atlântico - FSA, Ferrovia | ST | PR | -25:26:57 | -49:03:02 |
| Sucuriju, Igarapé | HD | RR | 02:57:04 | -60:24:31 | Sul Atlântico - FSA, Ferrovia | ST | PR | -23:38:31 | -49:52:10 |
| Sucuriju, Rio | HD | MA | -2:40:25 | -42:50:25 | Sul Atlântico - FSA, Ferrovia | ST | PR | -25:18:44 | -49:17:52 |
| Sucuriju, Rio | HD | MA | -2:38:34 | -42:45:20 | Sul Atlântico - FSA, Ferrovia | ST | PR | -25:27:40 | -48:46:18 |
| Sucurijuquara (outras localidades) | LC | PA | -1:05:14 | -48:21:37 | Sul Atlântico - FSA, Ferrovia | ST | PR | -24:41:46 | -49:41:03 |
| Sucurijuzinho, Igarapé | HD | AM | -1:54:39 | -62:43:58 | Sul Atlântico - FSA, Ferrovia | ST | PR | -24:07:06 | -49:23:21 |
| Sucuriú (outras localidades) | LC | BA | -13:15:02 | -44:40:00 | Sul Atlântico - FSA, Ferrovia | ST | RS | -29:39:21 | -55:23:29 |
| Sucuriú (outras localidades) | LC | MA | -7:47:53 | -45:40:53 | Sul Atlântico - FSA, Ferrovia | ST | RS | -28:17:18 | -52:49:13 |
| Sucuriú (outras localidades) | LC | MA | -7:47:53 | -45:40:53 | Sul Atlântico - FSA, Ferrovia | ST | RS | -29:13:40 | -51:20:08 |

**Nomes Geográficos da Base Cartográfica Contínua do Brasil ao Milionésimo - BCIM,
por categoria de informação, Unidade da Federação e coordenadas geográficas**

(continuação)

| Nomes geográficos | Categoria de informação | Unidade da Federação | Coordenadas geográficas | | Nomes geográficos | Categoria de informação | Unidade da Federação | Coordenadas geográficas | |
|---|-------------------------|----------------------|-------------------------|-----------|--------------------------------|-------------------------|----------------------|-------------------------|-----------|
| | | | Latitude | Longitude | | | | Latitude | Longitude |
| Sul Atlântico - FSA, Ferrovia | ST | RS | -32:12:00 | -53:11:52 | Sul, Canal do | HD | PA | -0:11:19 | -49:33:22 |
| Sul Atlântico - FSA, Ferrovia | ST | RS | -32:07:10 | -52:06:46 | Sul, Ilha do | HD | ES | -20:29:45 | -28:50:35 |
| Sul Atlântico - FSA, Ferrovia | ST | RS | -32:07:05 | -52:10:24 | Sul, Ponta do | HD | ES | -20:31:19 | -29:19:15 |
| Sul Atlântico - FSA, Ferrovia | ST | RS | -31:56:32 | -52:18:30 | Sul, Ponta do | HD | PR | -25:34:38 | -48:21:04 |
| Sul Atlântico - FSA, Ferrovia | ST | RS | -29:17:23 | -51:29:47 | Sul, Rio do | HD | BA | -17:09:25 | -39:59:38 |
| Sul Atlântico - FSA, Ferrovia | ST | RS | -32:04:21 | -52:05:48 | Sul, Rio do | HD | ES | -18:18:33 | -40:16:42 |
| Sul Atlântico - FSA, Ferrovia | ST | RS | -30:43:16 | -54:18:59 | Sul, Rio do | HD | ES | -18:12:36 | -40:28:21 |
| Sul Atlântico - FSA, Ferrovia | ST | RS | -29:42:22 | -54:13:15 | Sul, Rio do | HD | MT | -11:25:10 | -59:27:58 |
| Sul Atlântico - FSA, Ferrovia | ST | RS | -28:42:06 | -51:57:40 | Sulina (cidade) | LC | PR | -25:42:07 | -52:43:19 |
| Sul Atlântico - FSA, Ferrovia | ST | RS | -31:50:50 | -52:40:09 | Sumaré (cidade) | LC | SP | -22:49:19 | -47:16:01 |
| Sul Atlântico - FSA, Ferrovia | ST | RS | -28:51:04 | -55:50:32 | Sumaré (outras localidades) | LC | AC | -8:30:45 | -71:28:23 |
| Sul Atlântico - FSA, Ferrovia | ST | RS | -28:24:48 | -53:54:58 | Sumaré (vila) | LC | PR | -23:04:19 | -52:24:39 |
| Sul Atlântico - FSA, Ferrovia | ST | RS | -30:27:21 | -55:05:38 | Sumaúma (outras localidades) | LC | MA | -5:21:40 | -45:55:13 |
| Sul Atlântico - FSA, Ferrovia | ST | RS | -31:40:47 | -52:21:56 | Sumaúma (povoado) | LC | MA | -4:51:22 | -45:17:25 |
| Sul Atlântico - FSA, Ferrovia | ST | RS | -29:52:14 | -54:52:37 | Sumaúma (povoado) | LC | MA | -5:08:24 | -45:08:45 |
| Sul Atlântico - FSA, Ferrovia | ST | RS | -28:39:42 | -55:59:30 | Sumaúma (povoado) | LC | MA | -5:24:52 | -47:14:43 |
| Sul Atlântico - FSA, Ferrovia | ST | RS | -28:19:58 | -50:44:59 | Sumaúma (povoado) | LC | TO | -5:32:32 | -47:42:20 |
| Sul Atlântico - FSA, Ferrovia | ST | RS | -29:31:35 | -54:35:09 | Sumaúma, Igarapé | HD | AM | -6:20:51 | -59:08:31 |
| Sul Atlântico - FSA, Ferrovia | ST | RS | -28:17:13 | -54:15:26 | Sumaúma, Igarapé | HD | PA | -0:46:39 | -58:26:16 |
| Sul Atlântico - FSA, Ferrovia | ST | RS | -30:19:20 | -54:19:56 | Sumaúma, Ilha | HD | MA | -5:55:15 | -47:25:43 |
| Sul Atlântico - FSA, Ferrovia | ST | RS | -29:53:11 | -51:53:24 | Sumaúma, Riacho | HD | MA | -5:58:14 | -47:16:39 |
| Sul Atlântico - FSA, Ferrovia | ST | RS | -29:49:50 | -52:22:35 | Sumaúma, Riacho | HD | MA | -5:56:24 | -47:22:44 |
| Sul Atlântico - FSA, Ferrovia | ST | RS | -30:57:42 | -54:50:22 | Sumé (cidade) | LC | PB | -7:40:19 | -36:52:48 |
| Sul Atlântico - FSA, Ferrovia | ST | RS | -30:15:51 | -54:22:40 | Sume, Açude | HD | PB | -7:40:05 | -36:55:35 |
| Sul Atlântico - FSA, Ferrovia | ST | RS | -30:22:11 | -56:27:16 | Sumidor, Igarapé | HD | RO | -11:09:58 | -63:29:14 |
| Sul Atlântico - FSA, Ferrovia | ST | RS | -31:29:10 | -53:36:35 | Sumidouro (cidade) | LC | RJ | -22:03:00 | -42:40:30 |
| Sul Atlântico - FSA, Ferrovia | ST | RS | -30:18:22 | -54:21:04 | Sumidouro (outras localidades) | LC | MG | -17:24:39 | -43:56:04 |
| Sul Atlântico - FSA, Ferrovia | ST | RS | -29:48:12 | -54:31:26 | Sumidouro (outras localidades) | LC | MG | -17:40:47 | -44:48:20 |
| Sul Atlântico - FSA, Ferrovia | ST | RS | -28:03:11 | -54:18:08 | Sumidouro (outras localidades) | LC | PI | -9:11:21 | -45:16:37 |
| Sul Atlântico - FSA, Ferrovia | ST | RS | -29:54:16 | -51:17:22 | Sumidouro (povoado) | LC | MG | -16:00:37 | -41:42:20 |
| Sul Atlântico - FSA, Ferrovia | ST | RS | -29:54:46 | -53:04:27 | Sumidouro (povoado) | LC | MT | -14:07:52 | -56:41:41 |
| Sul Atlântico - FSA, Ferrovia | ST | RS | -29:10:05 | -53:44:35 | Sumidouro, Córrego | HD | BA | -12:12:47 | -42:21:30 |
| Sul Atlântico - FSA, Ferrovia | ST | RS | -28:21:56 | -53:14:57 | Sumidouro, Lagoa do | HD | RS | -31:06:54 | -51:09:10 |
| Sul Atlântico - FSA, Ferrovia | ST | RS | -29:45:51 | -56:26:57 | Sumidouro, Riacho do | HD | MG | -16:35:59 | -44:30:36 |
| Sul Atlântico - FSA, Ferrovia | ST | RS | -30:00:10 | -54:16:42 | Sumidouro, Riacho do | HD | MG | -16:38:27 | -44:21:30 |
| Sul Atlântico - FSA, Ferrovia | ST | RS | -32:03:45 | -52:09:59 | Sumidouro, Ribeirão | HD | MT | -14:06:13 | -56:43:11 |
| Sul Atlântico - FSA, Ferrovia | ST | RS | -30:06:16 | -54:36:40 | Sumuca, Igarapé | HD | AP | -00:42:59 | -51:14:50 |
| Sul Atlântico - FSA, Ferrovia | ST | RS | -29:31:20 | -51:45:40 | Suncóia, Igarapé | HD | AC | -8:37:08 | -73:10:36 |
| Sul Atlântico - FSA, Ferrovia | ST | RS | -29:39:03 | -54:00:23 | Sungaru (outras localidades) | LC | AC | -7:51:53 | -73:30:58 |
| Sul Atlântico - FSA, Ferrovia | ST | RS | -30:20:23 | -54:21:02 | Sunil (outras localidades) | LC | MA | -4:32:13 | -47:17:33 |
| Sul Atlântico - FSA, Ferrovia | ST | RS | -29:07:41 | -51:42:44 | Sunnu, Rio | HD | PR | -24:22:11 | -52:39:58 |
| Sul Atlântico - FSA, Ferrovia | ST | RS | -29:09:18 | -51:31:15 | Superagui, Canal do | HD | PR | -25:22:31 | -48:14:22 |
| Sul Atlântico - FSA, Ferrovia | ST | RS | -28:28:44 | -53:25:18 | Superagui, Farol | ST | PR | -25:28:50 | -48:17:59 |
| Sul Atlântico - FSA, Ferrovia | ST | RS | -30:15:00 | -54:22:24 | Superagui, Ilha do | HD | PR | -25:19:22 | -48:08:41 |
| Sul Atlântico - FSA, Ferrovia | ST | RS | -28:55:31 | -55:22:37 | Superagui, Parque Nacional do | LM | PR | -25:21:04 | -48:10:33 |
| Sul Atlântico - FSA, Ferrovia | ST | RS | -28:16:20 | -54:15:20 | Superagui, Ponta do | HD | PR | -25:29:24 | -48:17:54 |
| Sul Atlântico - FSA, Ferrovia | ST | RS | -28:46:15 | -54:52:37 | Superporto, Porto | ST | RS | -32:07:43 | -52:05:30 |
| Sul Atlântico - FSA, Ferrovia | ST | RS | -29:47:44 | -51:26:46 | Suplício, Cachoeira do | HD | MT | -11:37:12 | -55:41:33 |
| Sul Atlântico - FSA, Ferrovia | ST | RS | -29:36:58 | -51:29:29 | Suplício, Córrego do | HD | MT | -11:33:42 | -55:47:05 |
| Sul Atlântico - FSA, Ferrovia | ST | SC | -26:17:00 | -49:19:29 | Surará (outras localidades) | LC | AM | -4:07:17 | -61:34:38 |
| Sul Atlântico - FSA, Ferrovia | ST | SC | -26:40:54 | -50:24:13 | Surará, Lago | HD | AM | -4:08:52 | -61:30:47 |
| Sul Atlântico - FSA, Ferrovia | ST | SC | -26:39:08 | -50:23:25 | Surpresa (vila) | LC | RO | -11:52:41 | -65:00:52 |
| Sul Atlântico - FSA, Ferrovia | ST | SC | -27:20:36 | -51:39:42 | Surpresa, Rio | HD | PA | -5:56:11 | -49:48:02 |
| Sul Atlântico - FSA, Ferrovia | ST | SC | -26:08:36 | -50:22:28 | Surrecá (outras localidades) | LC | PA | -8:40:17 | -49:36:46 |
| Sul Atlântico - FSA, Ferrovia | ST | SP | -24:24:03 | -48:54:33 | Suruacá (povoado) | LC | PA | -2:53:04 | -55:10:59 |
| Sul Atlântico - FSA, Ferrovia | ST | SP | -21:56:20 | -51:41:40 | Suruaca, Lagoa | HD | ES | -19:09:06 | -39:44:48 |
| Sul Atlântico - FSA, Ferrovia | ST | SP | -24:07:54 | -48:57:03 | Surubai, Rio | HD | RR | 03:52:05 | -62:41:06 |
| Sul Atlântico - FSA, Ferrovia | ST | SP | -22:59:54 | -49:53:47 | Surubi, Igarapé | HD | AM | 01:32:55 | -68:21:02 |
| Sul Atlântico - FSA, Ferrovia | ST | SP | -23:35:43 | -48:18:25 | Surubi, Ribeirão | HD | TO | -10:15:57 | -49:06:47 |
| Sul Atlântico - FSA, Ferrovia | ST | SP | -23:02:13 | -49:11:02 | Surubi, Ribeirão | HD | TO | -10:09:21 | -49:17:21 |
| Sul Atlântico - FSA, Ferrovia | ST | SP | -22:30:31 | -50:33:02 | Surubiju, Rio | HD | PA | -3:48:11 | -48:31:44 |
| Sul Atlântico - FSA, Ferrovia | ST | SP | -22:25:45 | -51:58:09 | Surubim (cidade) | LC | PE | -7:49:55 | -35:45:21 |
| Sul Brasil (cidade) | LC | SC | -26:44:09 | -52:57:54 | Surubim (outras localidades) | LC | AM | -0:33:50 | -65:34:45 |
| SUL RMBH Região Metropolitana de Belo Horizonte, Área de Proteção Ambiental | LM | MG | -20:06:22 | -43:48:52 | Surubim (outras localidades) | LC | AM | -2:34:57 | -67:20:21 |
| Sul, Baía | HD | SC | -27:43:13 | -48:35:35 | Surubim (outras localidades) | LC | MA | -5:58:09 | -46:00:08 |
| Sul, Barra do | HD | BA | -12:59:46 | -38:36:41 | Surubim, Cachoeira | HD | AM | -1:35:51 | -58:37:03 |
| Sul, Braço | HD | RO | -10:00:46 | -62:51:20 | Surubim, Cachoeira | HD | AM | 00:04:04 | -66:09:04 |
| | | | | | Surubim, Igarapé | HD | AM | -8:17:37 | -62:06:48 |

**Nomes Geográficos da Base Cartográfica Contínua do Brasil ao Milionésimo - BCIM,
 por categoria de informação, Unidade da Federação e coordenadas geográficas**

(continuação)

| Nomes geográficos | Categoria de informação | Unidade da Federação | Coordenadas geográficas | | Nomes geográficos | Categoria de informação | Unidade da Federação | Coordenadas geográficas | |
|---------------------------------|-------------------------|----------------------|-------------------------|-----------|---------------------------------------|-------------------------|----------------------|-------------------------|-----------|
| | | | Latitude | Longitude | | | | Latitude | Longitude |
| Surubim, Igarapé | HD | AM | -6:57:34 | -59:07:02 | Tabatinga (cidade) | LC | AM | -4:15:10 | -69:56:16 |
| Surubim, Igarapé | HD | AM | -4:35:20 | -58:34:38 | Tabatinga (cidade) | LC | SP | -21:43:01 | -48:41:16 |
| Surubim, Igarapé | HD | AM | -0:53:20 | -65:56:42 | Tabatinga (outras localidades) | LC | AM | -5:47:29 | -65:24:48 |
| Surubim, Igarapé | HD | PA | -5:29:36 | -48:29:17 | Tabatinga (outras localidades) | LC | MG | -14:45:04 | -43:39:07 |
| Surubim, Igarapé | HD | PA | -7:05:01 | -56:32:22 | Tabatinga (outras localidades) | LC | MT | -14:05:10 | -54:49:16 |
| Surubim, Igarapé | HD | RO | -12:30:18 | -62:42:25 | Tabatinga (povoado) | LC | PR | -25:51:32 | -49:08:40 |
| Surubim, Igarapé | HD | RO | -12:25:21 | -62:52:24 | Tabatinga, Aeroporto Internacional de | ST | AM | -4:15:00 | -69:56:14 |
| Surubim, Ilha do | HD | AM | -3:53:09 | -63:20:35 | Tabatinga, Córrego | HD | MT | -14:04:15 | -54:47:39 |
| Surubim, Rio | HD | AM | -5:19:59 | -66:23:11 | Tabatinga, Igarapé da | HD | AM | -2:20:54 | -62:00:26 |
| Surubim, Rio | HD | MG | -18:03:47 | -42:15:42 | Tabatinga, Pico | HP | RR | 01:15:57 | -62:07:04 |
| Surubim, Rio | HD | PA | -6:48:43 | -56:20:26 | Tabatinga, Ponta da | HD | RN | -6:03:20 | -35:05:41 |
| Surubim, Rio | HD | PI | -10:09:26 | -45:49:02 | Tabatinga, Ribeirão | HD | MG | -18:12:54 | -42:36:33 |
| Surubim, Rio | HD | PI | -4:53:59 | -42:18:31 | Tabatinga, Rio | HD | BA | -11:36:43 | -37:33:28 |
| Surubim, Rio | HD | TO | -9:13:05 | -48:48:16 | Tabatinga, Rio | HD | BA | -11:31:52 | -37:28:43 |
| Surubim, Rio | HD | TO | -9:09:42 | -49:03:04 | Tabatinga, Rio | HD | MG | -17:01:45 | -43:35:45 |
| Surubim, Lago | HD | AM | -3:11:59 | -58:28:43 | Tabatinga, Rio | HD | MG | -17:15:36 | -43:33:50 |
| Surubiu, Rio | HD | PA | -4:20:21 | -48:47:24 | Tabatingal, Arroio | HD | RS | -30:13:24 | -52:27:13 |
| Surubizinho, Igarapé | HD | AM | -6:59:45 | -59:03:40 | Tabaúna (vila) | LC | MG | -19:30:35 | -41:18:27 |
| Surucá (povoado) | LC | PA | -2:41:33 | -55:10:05 | Tabelai, Rio | HD | TO | -11:19:17 | -50:30:37 |
| Surucú, Ribeirão | HD | PR | -23:10:55 | -52:33:20 | Taberna, Açude | HD | CE | -5:30:46 | -38:15:06 |
| Surucucu (outras localidades) | LC | GO | -16:40:28 | -48:01:28 | Tabira (cidade) | LC | PE | -7:35:27 | -37:32:20 |
| Surucucu, Aeródromo | ST | RR | 02:50:08 | -63:38:45 | Taboa de Baixo (outras localidades) | LC | BA | -14:12:20 | -42:10:54 |
| Surucucu, Igarapé | HD | PA | -5:17:52 | -49:23:38 | Taboa, Lagoa | HD | PI | -7:05:21 | -43:18:13 |
| Surucucu, Igarapé | HD | RR | 03:10:55 | -63:34:06 | Taboa, Riacho | HD | MA | -7:10:50 | -45:34:00 |
| Suruí (vila) | LC | RJ | -22:40:50 | -43:08:18 | Taboa, Riacho | HD | MA | -7:06:35 | -45:40:05 |
| Surumu (outras localidades) | LC | RR | 04:11:38 | -60:47:31 | Taboa, Rio | HD | PI | -5:57:10 | -42:03:49 |
| Surumu, Aeródromo | ST | RR | 04:19:00 | -60:42:00 | Taboa, Rio | HD | PI | -5:58:39 | -42:01:45 |
| Surumu, Rio | HD | RR | 03:58:20 | -60:31:22 | Taboão da Serra (cidade) | LC | SP | -23:36:07 | -46:45:10 |
| Surumu, Rio | HD | RR | 03:36:56 | -60:25:37 | Taboão, Área de Proteção Permanente | LM | MG | -20:03:48 | -44:03:36 |
| Surumu, Rio | HD | RR | 03:41:46 | -60:27:44 | Taboão, Cachoeira do | HD | MA | -9:25:38 | -46:02:02 |
| Surumu, Rio | HD | RR | 04:13:50 | -60:55:04 | Taboão, Ribeirão | HD | TO | -8:30:06 | -48:02:17 |
| Surumu, Rio | HD | RR | 03:34:14 | -60:23:27 | Taboão, Ribeirão | HD | TO | -8:30:18 | -47:59:09 |
| Surumu, Rio | HD | RR | 03:35:34 | -60:24:47 | Taboão, Ribeirão | HD | TO | -8:36:53 | -47:52:13 |
| Surumu, Rio | HD | RR | 03:57:31 | -60:30:33 | Taboas (vila) | LC | RJ | -22:12:23 | -43:37:45 |
| Surumu, Rio | HD | RR | 04:21:47 | -61:24:56 | Taboca (outras localidades) | LC | AM | -1:44:44 | -65:51:34 |
| Surumu, Rio | HD | RR | 03:30:36 | -60:19:13 | Taboca (outras localidades) | LC | MA | -6:31:12 | -44:22:50 |
| Surumu, Rio | HD | RR | 03:39:38 | -60:26:21 | Taboca (outras localidades) | LC | MA | -8:57:24 | -46:51:04 |
| Surumu, Rio | HD | RR | 03:49:15 | -60:29:00 | Taboca (outras localidades) | LC | MS | -19:44:38 | -52:20:42 |
| Susana, Rio | HD | RS | -27:31:39 | -52:06:27 | Taboca (outras localidades) | LC | RR | 00:53:05 | -59:43:30 |
| Suspiro (outras localidades) | LC | PA | -1:54:51 | -48:58:51 | Taboca (outras localidades) | LC | TO | -7:53:31 | -47:37:38 |
| Suspiro (vila) | LC | RS | -30:37:36 | -54:20:47 | Taboca (povoado) | LC | MA | -5:05:34 | -44:21:12 |
| Suspiro, Rio | HD | MT | -14:57:52 | -53:58:55 | Taboca do Preto, Igarapé | HD | RO | -9:16:12 | -63:01:02 |
| Sussuanha (vila) | LC | CE | -4:10:20 | -40:50:49 | Taboca ou Tabuleiro, Rio | HD | MG | -15:56:38 | -42:11:58 |
| Sussuapara (cidade) | LC | PI | -7:02:34 | -41:23:02 | Taboca ou Tabuleiro, Rio | HD | MG | -15:54:00 | -42:04:25 |
| Sussuapara (outras localidades) | LC | PI | -7:01:29 | -42:40:46 | Taboca, Aldeia Indígena | LC | MA | -2:38:10 | -45:53:31 |
| Sussuarana (vila) | LC | BA | -14:09:42 | -41:12:31 | Taboca, Cachoeira | HD | PA | 00:38:06 | -54:20:28 |
| Sussuí (vila) | LC | PR | -23:44:34 | -52:12:56 | Taboca, Corixo | HD | MT | -11:00:53 | -50:45:04 |
| Sussuí (vila) | LC | SP | -22:48:58 | -50:18:24 | Taboca, Córrego | HD | MS | -20:25:39 | -52:09:59 |
| Susto, Córrego do | HD | TO | -7:52:34 | -47:20:51 | Taboca, Córrego | HD | TO | -9:33:50 | -47:40:29 |
| Suta (outras localidades) | LC | ES | -19:17:22 | -39:44:26 | Taboca, Córrego | HD | TO | -12:39:38 | -48:06:16 |
| Sutil, Arroio | HD | RS | -30:41:34 | -52:02:47 | Taboca, Córrego | HD | TO | -9:35:20 | -47:46:18 |
| Suzana (outras localidades) | LC | PA | -2:58:58 | -54:49:09 | Taboca, Córrego da | HD | GO | -14:17:27 | -50:09:16 |
| Suzanópolis (cidade) | LC | SP | -20:30:03 | -51:01:30 | Taboca, Córrego da | HD | GO | -14:19:10 | -50:16:32 |
| Suzano (cidade) | LC | SP | -23:32:34 | -46:18:39 | Taboca, Córrego da | HD | MG | -19:34:46 | -50:50:53 |
| Taba (outras localidades) | LC | PA | -1:04:17 | -48:22:53 | Taboca, Córrego da | HD | MT | -16:14:10 | -53:31:06 |
| Tabai (cidade) | LC | RS | -29:38:34 | -51:40:55 | Taboca, Igarapé | HD | AM | -3:09:46 | -62:26:16 |
| Tabainha (vila) | LC | CE | -3:29:03 | -40:49:46 | Taboca, Igarapé | HD | AM | -8:29:42 | -59:16:22 |
| Tabajara (vila) | LC | MG | -19:34:57 | -41:45:55 | Taboca, Igarapé | HD | AM | -7:53:42 | -60:37:15 |
| Tabajara (vila) | LC | RO | -8:56:17 | -62:03:25 | Taboca, Igarapé | HD | AM | -8:40:25 | -61:11:32 |
| Tabajara (vila) | LC | RS | -29:08:45 | -53:04:18 | Taboca, Igarapé | HD | AM | -8:40:30 | -61:27:44 |
| Tabajara (vila) | LC | SP | -21:16:54 | -51:07:36 | Taboca, Igarapé | HD | MT | -9:54:06 | -59:50:18 |
| Tabajaras, Aeródromo | ST | RO | -8:54:59 | -62:07:00 | Taboca, Igarapé | HD | MT | -9:54:08 | -59:42:50 |
| Tabajuba, Riacho | HD | CE | -6:24:01 | -39:03:43 | Taboca, Igarapé | HD | RO | -11:05:54 | -64:13:40 |
| Tabaporã (cidade) | LC | MT | -10:48:25 | -56:37:12 | Taboca, Igarapé | HD | RO | -8:48:06 | -62:29:25 |
| Tabapuã (cidade) | LC | SP | -20:57:50 | -49:01:55 | Taboca, Igarapé | HD | RO | -12:05:47 | -60:30:07 |
| Tabapuã, Rio | HD | MT | -12:53:01 | -53:47:00 | Taboca, Igarapé | HD | RO | -12:06:42 | -60:35:26 |
| Tabapuã, Rio | HD | MT | -12:32:48 | -53:39:34 | Taboca, Igarapé | HD | RR | 00:55:02 | -59:43:39 |
| Tabarana, Ribeirão | HD | SP | -21:06:21 | -48:36:51 | Taboca, Igarapé da | HD | AM | -8:13:46 | -60:39:15 |

**Nomes Geográficos da Base Cartográfica Contínua do Brasil ao Milionésimo - BCIM,
por categoria de informação, Unidade da Federação e coordenadas geográficas**

(continuação)

| Nomes geográficos | Categoria de informação | Unidade da Federação | Coordenadas geográficas | | Nomes geográficos | Categoria de informação | Unidade da Federação | Coordenadas geográficas | |
|--------------------------------------|-------------------------|----------------------|-------------------------|-----------|---|-------------------------|----------------------|-------------------------|-----------|
| | | | Latitude | Longitude | | | | Latitude | Longitude |
| Taboca, Igarapé da | HD | RR | 00:23:07 | -59:28:39 | Tábua (outras localidades) | LC | PI | -6:01:12 | -41:53:46 |
| Taboca, Igarapé da | HD | RR | 00:20:45 | -59:32:54 | Tábua (povoado) | LC | BA | -11:03:42 | -41:06:35 |
| Taboca, Lago | HD | AM | -2:14:58 | -58:46:53 | Tábua (povoado) | LC | RJ | -21:29:34 | -41:44:34 |
| Taboca, Ribeirão | HD | MG | -19:54:14 | -46:58:59 | Tábua (povoado) | LC | RN | -5:28:55 | -35:29:09 |
| Taboca, Ribeirão | HD | MT | -16:26:35 | -53:45:30 | Tábua (povoado) | LC | RS | -31:38:25 | -54:08:54 |
| Taboca, Ribeirão | HD | MT | -10:21:10 | -59:14:20 | Tábua do Rebuto (povoado) | LC | RN | -5:08:21 | -35:41:49 |
| Taboca, Ribeirão | HD | RO | -11:46:11 | -60:10:38 | Tábua Lascada (outras localidades) | LC | BA | -10:21:34 | -43:50:13 |
| Taboca, Ribeirão | HD | TO | -7:03:09 | -47:44:40 | Tábua, Lago | HD | MA | -2:45:46 | -42:36:19 |
| Taboca, Ribeirão da | HD | TO | -12:04:18 | -49:35:15 | Tabuá, Riacho da | HD | PI | -6:04:39 | -41:52:08 |
| Taboca, Rio | HD | RO | -12:17:11 | -61:11:11 | Tábua, Riacho da | HD | PI | -9:22:11 | -44:10:07 |
| Taboca, Rio | HD | RO | -12:31:07 | -61:18:02 | Tábua, Sanga da | HD | RS | -30:19:59 | -54:31:14 |
| Tabocal (outras localidades) | LC | AC | -8:44:57 | -71:44:35 | Tábua, Sanga da | HD | RS | -30:25:14 | -54:31:32 |
| Tabocal (outras localidades) | LC | AC | -8:43:54 | -72:48:40 | Tábua, Vereda da | HD | BA | -10:50:18 | -41:01:41 |
| Tabocal (outras localidades) | LC | AM | 00:48:21 | -67:15:14 | Tabuão (outras localidades) | LC | RS | -29:49:03 | -53:02:29 |
| Tabocal (outras localidades) | LC | AM | -0:07:38 | -64:43:06 | Tabuão (povoado) | LC | MG | -22:11:11 | -46:25:25 |
| Tabocal Grande (outras localidades) | LC | PI | -10:45:15 | -45:03:59 | Tabuão (vila) | LC | MG | -21:59:18 | -44:01:49 |
| Tabocal, Córrego | HD | MG | -16:33:32 | -40:18:16 | Tabuão, Arroio | HD | RS | -28:38:00 | -53:48:26 |
| Tabocal, Igarapé | HD | AM | -7:28:53 | -63:38:11 | Tabuão, Igarapé do | HD | PA | -6:39:48 | -52:25:32 |
| Tabocal, Igarapé | HD | AM | -7:40:51 | -69:41:49 | Tabuão, Ilha do | HD | PA | -6:28:45 | -52:19:01 |
| Tabocal, Igarapé | HD | AM | -4:50:38 | -62:45:50 | Tabuão, Represa do | HD | MG | -20:30:36 | -42:34:17 |
| Tabocal, Igarapé | HD | AM | -1:46:19 | -58:12:31 | Tábuas, Riacho das | HD | CE | -6:34:15 | -39:57:16 |
| Tabocal, Igarapé | HD | AM | -6:54:56 | -63:16:11 | Tabuleirinho (outras localidades) | LC | BA | -13:28:32 | -43:57:50 |
| Tabocal, Igarapé | HD | AM | -4:48:15 | -62:56:25 | Tabuleirinho, Riacho do | HD | PI | -4:09:57 | -42:10:30 |
| Tabocal, Igarapé | HD | PA | -1:52:53 | -47:23:19 | Tabuleiro (cidade) | LC | MG | -21:21:32 | -43:14:52 |
| Tabocal, Ribeirão | HD | MT | -11:00:00 | -54:15:49 | Tabuleiro (outras localidades) | LC | BA | -13:32:59 | -43:54:02 |
| Tabocão, Igarapé | HD | AM | -4:08:51 | -60:44:07 | Tabuleiro (outras localidades) | LC | PI | -6:16:46 | -41:27:30 |
| Tabocão, Ribeirão | HD | TO | -9:03:46 | -48:26:27 | Tabuleiro (outras localidades) | LC | PI | -2:56:09 | -41:47:07 |
| Tabocão, Ribeirão | HD | TO | -8:57:40 | -48:37:07 | Tabuleiro (outras localidades) | LC | PI | -7:21:09 | -43:04:18 |
| Tabocas (outras localidades) | LC | MG | -15:59:25 | -44:43:08 | Tabuleiro (outras localidades) | LC | PI | -7:03:29 | -42:12:28 |
| Tabocas (vila) | LC | PE | -7:25:54 | -39:50:12 | Tabuleiro do Norte (cidade) | LC | CE | -5:14:49 | -38:07:51 |
| Tabocas do Brejo Velho (cidade) | LC | BA | -12:42:21 | -44:00:25 | Tabuleiro do Pinto (povoado) | LC | AL | -9:31:40 | -35:48:08 |
| Tabocas do Ingá (outras localidades) | LC | MA | -4:17:53 | -43:15:22 | Tabuleiro do Porco (outras localidades) | LC | PE | -8:33:26 | -38:02:22 |
| Tabocas, Córrego | HD | MG | -15:52:17 | -45:33:40 | Tabuleiro Grande (outras localidades) | LC | PI | -9:36:25 | -44:37:57 |
| Tabocas, Córrego | HD | MG | -15:02:04 | -46:04:08 | Tabuleiro Grande (outras localidades) | LC | PI | -10:26:38 | -44:17:49 |
| Tabocas, Córrego | HD | MG | -15:56:57 | -45:38:46 | Tabuleiro, Aeródromo | ST | PB | -6:41:37 | -35:37:47 |
| Tabocas, Córrego das | HD | MG | -19:10:10 | -45:16:04 | Tabuleiro, Córrego | HD | CE | -4:49:06 | -37:52:29 |
| Tabocas, Igarapé | HD | AM | -3:44:56 | -59:25:02 | Tabuleiro, Ilha | HD | MT | -8:58:03 | -58:34:08 |
| Tabocas, Igarapé | HD | AM | -3:47:06 | -59:20:47 | Tabuleiro, Ilha do | HD | PA | 0:0-44:0-3 | -46:58:18 |
| Tabocas, Igarapé | HD | AM | -3:45:31 | -59:23:40 | Tabuleiro, Rio | HD | MG | -15:16:45 | -43:05:24 |
| Tabocas, Riacho | HD | BA | -12:39:17 | -43:51:27 | Tabuleiro, Rio | HD | MG | -15:12:48 | -42:53:25 |
| Tabocas, Riacho | HD | PE | -8:09:03 | -36:16:45 | Tabuleta (povoado) | LC | MT | -15:48:26 | -58:20:32 |
| Tabocas, Riacho das | HD | MA | -2:57:59 | -42:41:51 | Tabuna, Lagoa | HD | AM | -1:04:42 | -62:11:48 |
| Tabocas, Riacho das | HD | MA | -2:54:54 | -42:37:32 | Tacacá, Igarapé | HD | RO | -8:21:21 | -62:37:19 |
| Tabocas, Riacho das | HD | MG | -16:00:38 | -45:41:25 | Tacacá, Rio | HD | RO | -8:23:07 | -62:39:48 |
| Tabocas, Riacho das | HD | MG | -16:08:01 | -45:41:51 | Taçadal (povoado) | LC | MG | -18:23:35 | -45:25:45 |
| Tabocas, Riacho das | HD | MG | -16:02:33 | -45:42:18 | Tacaimbó (cidade) | LC | PE | -8:18:57 | -36:17:34 |
| Tabocas, Riacho das | HD | PI | -6:35:30 | -42:27:26 | Tacajá, Igarapé | HD | AM | -1:23:33 | -62:34:16 |
| Tabocas, Ribeirão | HD | TO | -8:18:45 | -46:57:01 | Tacajás (outras localidades) | LC | PA | -1:28:54 | -48:10:57 |
| Tabocas, Ribeirão das | HD | GO | -15:44:08 | -46:50:42 | Tacalé (outras localidades) | LC | PA | 01:33:01 | -54:49:06 |
| Tabocas, Ribeirão das | HD | MG | -19:15:19 | -44:12:04 | Tacana, Igarapé | HD | AM | -4:13:12 | -69:44:28 |
| Tabocas, Rio das | HD | MG | -17:51:12 | -46:24:29 | Tacaniça, Rio | HD | PR | -25:09:22 | -49:24:34 |
| Tabocas, Rio das | HD | MG | -18:01:18 | -46:28:09 | Tacaquiri, Igarapé | HD | AM | -8:12:53 | -67:04:17 |
| Taboco (povoado) | LC | MS | -19:45:32 | -55:13:02 | Tacaquiri, Igarapé | HD | AM | -8:26:40 | -67:02:50 |
| Taboco, Rio | HD | MS | -20:03:24 | -55:39:25 | Tacaratu (cidade) | LC | PE | -9:06:21 | -38:09:00 |
| Taboco, Rio | HD | MS | -19:34:36 | -55:13:04 | Taciateua, Rio | HD | PA | -1:22:12 | -47:25:47 |
| Taboleiro (vila) | LC | CE | -6:43:49 | -39:57:09 | Taciba (cidade) | LC | SP | -22:23:24 | -51:17:06 |
| Taboleiro do Castro (vila) | LC | BA | -12:55:33 | -39:23:21 | Tacira, Cachoeira | HD | AM | 00:36:24 | -69:16:44 |
| Taboleiro Grande (cidade) | LC | RN | -5:55:48 | -38:02:42 | Tacuiquene, Igarapé | HD | RR | 03:00:06 | -62:39:15 |
| Taboquinha, Igarapé | HD | AM | -4:08:00 | -60:41:14 | Tacurana, Igarapé | HD | PA | -0:13:33 | -53:53:32 |
| Taboquinhas (vila) | LC | BA | -14:21:22 | -39:10:29 | Tacuru (cidade) | LC | MS | -23:37:58 | -55:00:57 |
| Taboquinho (outras localidades) | LC | MG | -16:07:47 | -45:27:58 | Tacutu, Rio | HD | RR | 03:23:25 | -60:16:56 |
| Taborda, Riacho | HD | RN | -5:58:16 | -35:19:11 | Tacutu, Rio | HD | RR | 02:19:11 | -59:48:50 |
| Taborda, Riacho | HD | RN | -5:56:29 | -35:10:26 | Tacutu, Rio | HD | RR | 03:05:21 | -59:55:53 |
| Tabu (outras localidades) | LC | MT | -15:15:04 | -54:51:27 | Tacutu, Rio | HD | RR | 03:30:16 | -60:04:34 |
| Tábua (outras localidades) | LC | BA | -10:07:02 | -43:45:32 | Tadarimana, Rio | HD | MT | -16:30:41 | -54:20:06 |
| Tábua (outras localidades) | LC | BA | -12:24:22 | -44:31:23 | Tadarimana, Rio | HD | MT | -16:26:57 | -54:07:03 |
| Tábua (outras localidades) | LC | MA | -7:10:54 | -45:35:40 | Tade, Igarapé | HD | PA | -4:17:30 | -48:41:00 |
| Tábua (outras localidades) | LC | PI | -9:14:30 | -44:19:29 | Tadeu, Igarapé do | HD | PA | -7:41:59 | -52:22:43 |

**Nomes Geográficos da Base Cartográfica Contínua do Brasil ao Milionésimo - BCIM,
 por categoria de informação, Unidade da Federação e coordenadas geográficas**

(continuação)

| Nomes geográficos | Categoria de informação | Unidade da Federação | Coordenadas geográficas | | Nomes geográficos | Categoria de informação | Unidade da Federação | Coordenadas geográficas | |
|-------------------------------|-------------------------|----------------------|-------------------------|-----------|--------------------------------|-------------------------|----------------------|-------------------------|-----------|
| | | | Latitude | Longitude | | | | Latitude | Longitude |
| Taengou ou Guarapuá, Rio | HD | BA | -13:27:13 | -38:59:53 | Tamacuro, Lago | HD | AM | -7:36:34 | -66:35:56 |
| Tafonal (outras localidades) | LC | RS | -29:24:25 | -53:49:09 | Tamandaré (cidade) | LC | PE | -8:45:36 | -35:06:18 |
| Tagaçaba, Rio | HD | PR | -25:11:44 | -48:32:04 | Tamandaré (outras localidades) | LC | AC | -8:16:52 | -70:44:27 |
| Tagi (outras localidades) | LC | MS | -22:48:22 | -55:20:44 | Tamandaré (outras localidades) | LC | AM | -1:46:19 | -68:41:51 |
| Taguá (vila) | LC | BA | -11:42:46 | -44:30:34 | Tamandaré (vila) | LC | MS | -19:19:34 | -51:41:07 |
| Tagua Agropecuária, Aeródromo | ST | MT | -12:12:16 | -55:22:38 | Tamandaré, Baía de | HD | PE | -8:45:59 | -35:05:38 |
| Taguai (cidade) | LC | SP | -23:27:07 | -49:24:32 | Tamandaré, Farol | ST | PE | -8:43:23 | -35:04:58 |
| Taguara (outras localidades) | LC | MS | -23:52:03 | -54:48:20 | Tamandaré, Igarapé | HD | AM | -1:56:40 | -68:56:51 |
| Taguara, Ribeirão do | HD | GO | -15:06:15 | -50:18:50 | Tamandaré, Igarapé | HD | RR | 01:22:20 | -60:33:55 |
| Taguara, Ribeirão do | HD | GO | -14:59:32 | -50:19:04 | Tamandaré, Igarapé | HD | RR | 01:17:28 | -60:37:53 |
| Taguatinga (cidade) | LC | TO | -12:24:14 | -46:26:09 | Tamandaré, Ponta de | HD | PE | -8:45:11 | -35:05:18 |
| Taguatinga (povoado) | LC | DF | -15:48:37 | -48:03:55 | Tamanduá (outras localidades) | LC | AM | -4:23:01 | -67:56:08 |
| Taguatinga, Aeródromo | ST | TO | -12:26:00 | -46:24:00 | Tamanduá (outras localidades) | LC | AM | -6:21:08 | -64:18:07 |
| Taguatinga, Córrego | HD | DF | -15:51:32 | -48:10:42 | Tamanduá (outras localidades) | LC | BA | -11:14:37 | -43:55:06 |
| Taguatinga, Usina | AG | TO | -12:30:25 | -46:17:42 | Tamanduá (outras localidades) | LC | MT | -16:44:56 | -55:40:44 |
| Taiá, Farol | ST | PA | 00:40:11 | -50:17:57 | Tamanduá (outras localidades) | LC | PI | -4:56:53 | -42:19:47 |
| Taiacu (cidade) | LC | SP | -21:08:38 | -48:30:46 | Tamanduá (povoado) | LC | MG | -16:35:34 | -43:38:02 |
| Taiacu, Igarapé | HD | AM | -4:50:29 | -62:06:06 | Tamanduá (povoado) | LC | PI | -5:06:02 | -41:06:52 |
| Taiacu, Igarapé | HD | PA | -2:40:02 | -51:10:56 | Tamanduá (povoado) | LC | PI | -7:11:47 | -40:54:48 |
| Taiacui, Ilha de | HD | PA | -1:11:36 | -51:50:00 | Tamanduá (povoado) | LC | SP | -22:37:14 | -48:09:34 |
| Taiacupeba (vila) | LC | SP | -23:40:13 | -46:11:16 | Tamanduá (vila) | LC | RS | -29:16:00 | -52:09:27 |
| Taiacutuba, Ilha | HD | AM | -2:33:21 | -65:45:00 | Tamanduá (vila) | LC | RS | -29:16:03 | -53:01:00 |
| Taiamã (outras localidades) | LC | MS | -18:05:43 | -55:36:28 | Tamanduá (vila) | LC | SC | -27:16:34 | -51:59:14 |
| Taiamã (outras localidades) | LC | MT | -16:57:05 | -55:10:25 | Tamanduá, Arroio | HD | RS | -31:48:48 | -53:00:34 |
| Taiamã, Estação Ecológica de | LM | MT | -16:51:11 | -57:30:12 | Tamanduá, Cachoeira | HD | RR | 04:34:20 | -60:18:14 |
| Taiamã, Ilha do | HD | MT | -16:52:05 | -57:31:12 | Tamanduá, Cachoeira do | HD | AM | -0:14:31 | -65:24:36 |
| Taiano (povoado) | LC | RR | 03:15:44 | -61:04:13 | Tamanduá, Estação Ferroviária | ST | MS | -20:22:55 | -53:18:04 |
| Taiaru (outras localidades) | LC | RS | -30:03:38 | -56:11:38 | Tamanduá, Igarapé | HD | AM | 00:33:37 | -68:56:06 |
| Taiba (vila) | LC | CE | -3:32:04 | -38:52:33 | Tamanduá, Igarapé | HD | AM | -7:26:59 | -60:21:46 |
| Tailândia (cidade) | LC | PA | -2:56:49 | -48:57:10 | Tamanduá, Igarapé | HD | AM | 00:19:18 | -69:50:23 |
| Taim (vila) | LC | RS | -32:29:27 | -52:35:01 | Tamanduá, Igarapé | HD | AM | -3:06:09 | -61:57:40 |
| Taim, Estação Ecológica do | LM | RS | -32:43:22 | -52:34:37 | Tamanduá, Ilha | HD | AM | 00:04:18 | -67:18:07 |
| Taina (outras localidades) | LC | AM | 01:06:36 | -69:38:28 | Tamanduá, Ilha do | HD | PA | -4:55:52 | -52:51:56 |
| Taina, Igarapé | HD | AM | 01:08:52 | -69:40:14 | Tamanduá, Ilha do | HD | SP | -23:35:28 | -45:17:35 |
| Tainhas (vila) | LC | RS | -29:16:28 | -50:18:46 | Tamanduá, Lago | HD | AM | -6:20:29 | -64:17:16 |
| Tainhas, Rio | HD | RS | -29:02:22 | -50:22:28 | Tamanduá, Riacho | HD | PI | -5:14:36 | -42:22:22 |
| Taió (cidade) | LC | SC | -27:06:57 | -49:59:52 | Tamanduá, Riacho do | HD | PI | -4:00:28 | -42:49:05 |
| Taiobeiras (cidade) | LC | MG | -15:48:28 | -42:13:58 | Tamanduá, Riacho do | HD | PI | -4:06:54 | -42:47:51 |
| Taiobeiras, Ribeirão | HD | MG | -15:44:00 | -42:05:38 | Tamanduá, Ribeirão | HD | MG | -19:29:27 | -46:52:44 |
| Taioca (outras localidades) | LC | AM | -6:34:54 | -69:16:19 | Tamanduá, Ribeirão | HD | MS | -20:07:13 | -53:18:33 |
| Taiozinho (povoado) | LC | SC | -26:53:36 | -50:05:56 | Tamanduá, Ribeirão do | HD | SP | -21:20:39 | -47:37:56 |
| Taipa (outras localidades) | LC | GO | -16:09:38 | -47:27:58 | Tamanduá, Rio | HD | BA | -12:20:33 | -44:43:00 |
| Taipa (outras localidades) | LC | SC | -28:20:28 | -49:13:49 | Tamanduá, Rio | HD | PR | -25:31:21 | -54:29:04 |
| Taipas do Tocantins (cidade) | LC | TO | -12:11:16 | -46:59:20 | Tamanduá, Rio | HD | SC | -26:28:53 | -50:46:37 |
| Taipoca, Córrego | HD | TO | -11:39:20 | -48:55:04 | Tamanduá, Rio | HD | SC | -26:34:56 | -50:34:36 |
| Taipoca, Córrego | HD | TO | -11:35:45 | -48:49:58 | Tamanduá, Rio do | HD | SP | -23:11:57 | -48:31:37 |
| Taipocas, Ribeirão | HD | PA | -7:48:08 | -50:34:48 | Tamanduatei, Ribeirão | HD | PR | -23:00:02 | -53:14:50 |
| Taipu (cidade) | LC | RN | -5:37:19 | -35:35:49 | Tamanduatei, Ribeirão | HD | PR | -23:09:08 | -53:19:52 |
| Taipu de Dentro (povoado) | LC | BA | -13:56:31 | -38:58:32 | Tamanduazinho, Igarapé | HD | PA | -2:45:59 | -51:51:26 |
| Taipu, Ponta do | HD | PA | -0:39:49 | -48:03:05 | Tamaniquá (outras localidades) | LC | AM | -2:41:06 | -65:41:01 |
| Taitetuá, Aldeia Indígena | LC | AP | 00:57:43 | -52:40:40 | Tamaniquá, Lago | HD | AM | -2:42:51 | -65:44:38 |
| Taititu (outras localidades) | LC | AM | -4:21:57 | -66:32:29 | Tamarana (cidade) | LC | PR | -23:43:22 | -51:05:49 |
| Taiuí, Igarapé | HD | AM | -7:53:47 | -62:18:01 | Tamarana (outras localidades) | LC | BA | -13:32:59 | -44:45:29 |
| Taiúva (cidade) | LC | SP | -21:07:26 | -48:27:07 | Tamariquare, Ilha | HD | AM | -0:29:34 | -64:54:26 |
| Tajá, Ilha do | HD | PA | -0:40:50 | -56:51:14 | Tamaru ou Ururu, Lagoa | HD | PA | -2:21:51 | -53:56:08 |
| Tajapurú, Furo | HD | PA | -1:07:03 | -50:59:57 | Tamaury (outras localidades) | LC | PA | -3:53:59 | -55:20:16 |
| Tajauí, Rio | HD | AP | 01:47:42 | -51:51:16 | Tambai-açu, Igarapé | HD | PA | -2:49:44 | -49:32:28 |
| Tala (outras localidades) | LC | RS | -30:55:20 | -53:38:06 | Tambaqui (outras localidades) | LC | AM | -5:11:53 | -62:54:46 |
| Talamã, Ilha | HD | MT | -10:14:39 | -55:42:27 | Tambaqui (outras localidades) | LC | AM | -6:45:24 | -70:23:21 |
| Talhado (vila) | LC | SP | -20:42:25 | -49:17:15 | Tambaqui (outras localidades) | LC | AM | -7:36:43 | -69:23:09 |
| Talhado, Ribeirão | HD | PI | -6:54:32 | -42:00:00 | Tambaqui (outras localidades) | LC | AM | -3:26:41 | -64:07:45 |
| Talhado, Ribeirão | HD | PI | -6:55:36 | -42:03:37 | Tambaqui (outras localidades) | LC | AM | -2:51:46 | -66:54:57 |
| Talhado, Ribeirão | HD | SP | -20:34:02 | -50:21:02 | Tambaqui (outras localidades) | LC | AP | -0:42:29 | -51:40:05 |
| Talimã (outras localidades) | LC | PA | 01:56:30 | -55:05:37 | Tambaqui, Igarapé | HD | AM | -4:07:58 | -62:30:25 |
| Talimã (cidade) | LC | TO | -12:47:42 | -49:05:34 | Tambaqui, Igarapé | HD | AM | -7:51:27 | -62:50:11 |
| Talimã (povoado) | LC | MG | -16:23:27 | -40:04:44 | Tambaqui, Igarapé | HD | AM | -4:06:15 | -62:22:50 |
| Taló, Rio | HD | SC | -27:11:32 | -50:10:01 | Tambaqui, Igarapé | HD | AP | -0:41:59 | -51:50:47 |
| Talos, Lagoa dos | HD | CE | -3:36:25 | -38:53:07 | Tambaqui, Igarapé do | HD | AM | -6:15:44 | -59:48:21 |

**Nomes Geográficos da Base Cartográfica Contínua do Brasil ao Milionésimo - BCIM,
por categoria de informação, Unidade da Federação e coordenadas geográficas**

(continuação)

| Nomes geográficos | Categoria de informação | Unidade da Federação | Coordenadas geográficas | | Nomes geográficos | Categoria de informação | Unidade da Federação | Coordenadas geográficas | |
|---|-------------------------|----------------------|-------------------------|-----------|--|-------------------------|----------------------|-------------------------|-----------|
| | | | Latitude | Longitude | | | | Latitude | Longitude |
| Tambaqui, Igarapé do | HD | AM | -5:04:41 | -58:34:33 | Tancredo Thomas de Faria, Aeródromo | ST | PR | -25:23:15 | -51:31:16 |
| Tambaqui, Ilha | HD | AM | -7:52:14 | -62:55:03 | Tangará (cidade) | LC | RN | -6:11:56 | -35:48:07 |
| Tambaqui, Lago | HD | AM | -4:09:45 | -70:24:18 | Tangará (cidade) | LC | SC | -27:06:18 | -51:14:49 |
| Tambaqui, Lago | HD | AM | -4:07:09 | -62:25:05 | Tangará da Serra (cidade) | LC | MT | -14:37:08 | -57:29:09 |
| Tambaqui, Lago do | HD | AM | -5:31:04 | -63:43:21 | Tangará da Serra, Aeródromo | ST | MT | -14:39:22 | -57:26:55 |
| Tambaqui, Lagoa | HD | RR | -1:07:21 | -61:51:22 | Tangará, Córrego | HD | MT | -13:58:22 | -52:11:29 |
| Tambaqui, Paraná | HD | AM | -2:53:58 | -64:35:23 | Tangará (outras localidades) | LC | MT | -10:36:11 | -53:27:05 |
| Tambaquzinho, Lago | HD | AM | -5:08:19 | -62:57:05 | Tangareré, Rio | HD | AP | 02:16:56 | -52:40:48 |
| Tambaú (cidade) | LC | SP | -21:42:18 | -47:16:26 | Tangente (vila) | LC | CE | -3:25:04 | -40:23:15 |
| Tambaú, Rio | HD | SP | -21:40:24 | -47:10:37 | Tangerina (outras localidades) | LC | RS | -29:38:16 | -52:15:06 |
| Tamboara (cidade) | LC | PR | -23:12:00 | -52:28:08 | Tangil (povoado) | LC | AL | -9:24:52 | -36:18:51 |
| Tamboatá (vila) | LC | PE | -7:48:35 | -35:40:03 | Tango, Rio | HD | BA | -14:31:15 | -40:13:47 |
| Tambor (outras localidades) | LC | AM | -2:13:22 | -62:23:39 | Tanguá (cidade) | LC | RJ | -22:43:48 | -42:42:50 |
| Tambor (povoado) | LC | PE | -8:05:15 | -36:26:30 | Tanguinho, Ribeirão | HD | MT | -13:19:29 | -52:11:18 |
| Tambor, Igarapé do | HD | PA | -4:11:59 | -54:56:07 | Tanguro, Aldeia Indígena | LC | MT | -12:35:12 | -52:54:54 |
| Tambori (outras localidades) | LC | BA | -11:50:02 | -42:49:39 | Tanguro, Aldeia Indígena | LC | MT | -13:30:13 | -51:53:16 |
| Tambori, Aeródromo | ST | PI | -5:09:34 | -42:43:09 | Tanguro, Rio | HD | MT | -12:36:14 | -52:54:50 |
| Tamboriado, Rio | HD | AC | -8:07:11 | -73:23:25 | Tanguro, Rio | HD | MT | -12:36:14 | -52:54:50 |
| Tamboril (cidade) | LC | CE | -4:49:55 | -40:19:15 | Tanhaçu (cidade) | LC | BA | -14:01:15 | -41:14:52 |
| Tamboril (outras localidades) | LC | BA | -9:21:42 | -42:12:27 | Tanguá (cidade) | ST | SP | -24:14:46 | -46:55:00 |
| Tamboril (outras localidades) | LC | BA | -13:56:54 | -42:42:47 | Tanque (outras localidades) | LC | BA | -14:23:54 | -42:40:41 |
| Tamboril (outras localidades) | LC | BA | -11:53:52 | -43:40:17 | Tanque (outras localidades) | LC | BA | -11:33:48 | -41:17:22 |
| Tamboril (outras localidades) | LC | CE | -7:15:42 | -40:03:38 | Tanque (outras localidades) | LC | MA | -7:17:02 | -45:56:00 |
| Tamboril (outras localidades) | LC | GO | -16:31:42 | -51:29:48 | Tanque (outras localidades) | LC | PI | -7:57:27 | -43:34:15 |
| Tamboril (outras localidades) | LC | MA | -5:26:36 | -46:06:01 | Tanque (povoado) | LC | MA | -5:35:53 | -47:02:45 |
| Tamboril (outras localidades) | LC | MA | -6:27:37 | -46:37:12 | Tanque (povoado) | LC | MG | -16:03:59 | -46:27:21 |
| Tamboril (outras localidades) | LC | MA | -4:58:30 | -44:13:23 | Tanque (povoado) | LC | PE | -8:40:13 | -37:04:01 |
| Tamboril (outras localidades) | LC | MG | -15:48:47 | -46:12:50 | Tanque (povoado) | LC | PI | -7:31:41 | -41:40:21 |
| Tamboril (outras localidades) | LC | PI | -7:23:46 | -44:20:47 | Tanque (vila) | LC | RS | -27:41:52 | -51:33:31 |
| Tamboril (outras localidades) | LC | PI | -6:59:23 | -42:30:37 | Tanque d'Arca (cidade) | LC | AL | -9:31:55 | -36:25:58 |
| Tamboril (outras localidades) | LC | PI | -7:21:38 | -43:16:55 | Tanque de Cajueiro (outras localidades) | LC | CE | -2:52:10 | -40:18:52 |
| Tamboril (outras localidades) | LC | PI | -7:16:49 | -42:45:55 | Tanque de Pedra (outras localidades) | LC | BA | -14:12:27 | -41:51:12 |
| Tamboril (outras localidades) | LC | PI | -7:24:12 | -42:50:49 | Tanque de Terra (outras localidades) | LC | PI | -7:30:30 | -41:27:52 |
| Tamboril (outras localidades) | LC | TO | -6:33:09 | -47:59:26 | Tanque do Piauí (cidade) | LC | PI | -6:36:00 | -42:16:55 |
| Tamboril (povoado) | LC | MG | -16:09:27 | -42:37:29 | Tanque do Podói (outras localidades) | LC | PI | -5:31:16 | -41:04:08 |
| Tamboril (povoado) | LC | PI | -7:19:46 | -41:40:08 | Tanque dos Desenhos (outras localidades) | LC | MA | -5:29:38 | -43:19:39 |
| Tamboril (povoado) | LC | PI | -5:45:46 | -42:41:59 | Tanque Novo (cidade) | LC | BA | -13:32:45 | -42:29:27 |
| Tamboril (vila) | LC | BA | -11:13:32 | -41:05:31 | Tanque Novo (outras localidades) | LC | BA | -10:47:55 | -44:06:11 |
| Tamboril do Piauí (cidade) | LC | PI | -8:24:00 | -42:54:50 | Tanque Novo (outras localidades) | LC | PI | -6:54:54 | -40:48:36 |
| Tamboril, Açude | HD | PE | -7:52:46 | -40:09:38 | Tanque Novo (povoado) | LC | BA | -11:03:38 | -42:03:12 |
| Tamboril, Aeródromo | ST | CE | -4:50:59 | -40:21:00 | Tanque Novo (povoado) | LC | PI | -8:10:46 | -42:01:34 |
| Tamboril, Baixão do | HD | MA | -5:22:51 | -46:08:11 | Tanque Novo (povoado) | LC | PI | -8:17:16 | -41:43:35 |
| Tamboril, Córrego | HD | TO | -10:13:51 | -47:31:38 | Tanque Novo (povoado) | LC | SE | -11:05:45 | -37:49:10 |
| Tamboril, Córrego | HD | TO | -10:06:54 | -47:25:35 | Tanque Novo, Aeródromo | ST | BA | -13:32:43 | -42:28:46 |
| Tamboril, Riacho | HD | BA | -13:44:48 | -42:29:11 | Tanque Novo, Riacho | HD | PI | -8:58:56 | -42:15:09 |
| Tamboril, Riacho | HD | PI | -7:28:33 | -41:02:03 | Tanque Real, Riacho | HD | BA | -9:26:31 | -42:09:58 |
| Tamboril, Riacho | HD | PI | -5:33:33 | -41:05:56 | Tanque Velho (povoado) | LC | PI | -9:03:08 | -42:55:22 |
| Tamboril, Riacho | HD | PI | -7:21:26 | -44:21:24 | Tanque, Lagoa | HD | BA | -13:53:56 | -43:18:21 |
| Tambuaçu, Ilha | HD | PA | -2:37:13 | -49:33:15 | Tanque, Riacho do | HD | CE | -6:23:36 | -40:18:15 |
| Tamburi, Aldeia Indígena | LC | MA | -5:43:21 | -45:25:18 | Tanque, Riacho do | HD | PI | -8:34:02 | -41:40:59 |
| Tamira, Igarapé | HD | AM | 00:14:26 | -69:01:12 | Tanque, Ribeirão do | HD | MA | -7:17:58 | -45:54:17 |
| Tamisa, Igarapé | HD | AC | -9:06:08 | -72:17:58 | Tanque, Ribeirão do | HD | MA | -7:07:25 | -45:57:32 |
| Tamitatoaba, Rio | HD | MT | -13:30:10 | -54:02:02 | Tanque, Rio do | HD | MG | -19:25:22 | -43:12:40 |
| Tamitoala ou Betovi, Rio | HD | MT | -12:24:50 | -53:45:15 | Tanques (povoado) | LC | MG | -18:06:02 | -45:34:14 |
| Tamoio, Usina | AG | SP | -21:55:12 | -48:07:17 | Tanques (vila) | LC | CE | -4:04:30 | -38:47:27 |
| Tamoios (vila) | LC | RJ | -22:43:23 | -42:01:47 | Tanquinho (cidade) | LC | BA | -11:58:44 | -39:06:14 |
| Tamoios, Estação Ecológica de | LM | RJ | -23:03:32 | -44:24:31 | Tanquinho (outras localidades) | LC | BA | -10:46:38 | -39:31:47 |
| Tanabi (cidade) | LC | SP | -20:37:33 | -49:38:56 | Tanquinho (outras localidades) | LC | BA | -12:30:53 | -42:17:20 |
| Tanaka (outras localidades) | LC | MS | -22:57:58 | -53:52:55 | Tanquinho (outras localidades) | LC | PI | -9:56:50 | -44:19:47 |
| Tanaru, Rio | HD | RO | -12:34:56 | -61:08:04 | Tanquinho (povoado) | LC | BA | -11:26:42 | -39:25:01 |
| Tanaru, Rio | HD | RO | -12:44:24 | -61:11:46 | Tanquinho (povoado) | LC | BA | -11:23:52 | -41:53:05 |
| Tanauã, Igarapé | HD | AM | -1:54:28 | -67:29:08 | Tanquinho (povoado) | LC | BA | -12:29:48 | -41:17:30 |
| Tanauã, Igarapé | HD | PA | -0:09:26 | -57:25:16 | Tanquinho (povoado) | LC | SP | -22:34:12 | -47:36:12 |
| Tanauau, Igarapé do | HD | AM | -1:16:03 | -61:31:37 | Tanquinho do Poço (vila) | LC | BA | -10:24:30 | -39:56:41 |
| Tanauau, Lagoa do | HD | AM | -1:23:43 | -61:36:06 | Tanquinho, Riacho | HD | PI | -7:15:24 | -41:18:30 |
| Tancredo Neves (povoado) | LC | PA | -4:27:19 | -48:49:42 | Taoera Rocha (outras localidades) | LC | AM | -6:39:05 | -59:03:53 |
| Tancredo Neves (povoado) | LC | PA | -6:14:53 | -52:02:55 | Tapacu, Igarapé | HD | PA | -1:57:25 | -51:36:51 |
| Tancredo Neves, Aeroporto Internacional | ST | MG | -19:37:26 | -43:58:17 | Tapacurá, Represa | HD | PE | -8:02:55 | -35:11:01 |

**Nomes Geográficos da Base Cartográfica Contínua do Brasil ao Milionésimo - BCIM,
 por categoria de informação, Unidade da Federação e coordenadas geográficas**

(continuação)

| Nomes geográficos | Categoria de informação | Unidade da Federação | Coordenadas geográficas | | Nomes geográficos | Categoria de informação | Unidade da Federação | Coordenadas geográficas | |
|--|-------------------------|----------------------|-------------------------|-----------|---------------------------------------|-------------------------|----------------------|-------------------------|-----------|
| | | | Latitude | Longitude | | | | Latitude | Longitude |
| Tapacurá, Rio | HD | PE | -8:06:26 | -35:15:19 | Tapera, Riacho da | HD | PI | -6:29:54 | -41:06:01 |
| Tapacurá, Rio | HD | PE | -8:00:32 | -35:07:10 | Tapera, Riacho do | HD | MA | -5:29:15 | -43:05:54 |
| Tapacurá, Rio | HD | PE | -8:08:30 | -35:23:25 | Tapera, Ribeirão da | HD | GO | -16:42:18 | -50:58:50 |
| Tapado, Igarapé | HD | RO | -11:25:26 | -65:13:27 | Tapera, Ribeirão da | HD | SP | -24:01:08 | -47:47:37 |
| Tapagem (outras localidades) | LC | PA | -1:26:05 | -56:51:01 | Tapera, Rio | HD | AM | -2:24:14 | -57:45:53 |
| Tapagem, Igarapé | HD | PA | -1:26:08 | -56:58:10 | Tapera, Rio | HD | AM | -2:17:01 | -57:42:41 |
| Tapaiuna (outras localidades) | LC | MT | -10:52:53 | -57:08:32 | Tapera, Rio | HD | PE | -9:01:09 | -37:15:09 |
| Tapaiuna, Igarapé | HD | AM | -3:01:16 | -59:16:47 | Tapera, Rio | HD | PE | -9:00:56 | -37:17:09 |
| Tapaiuna, Igarapé | HD | AM | -2:43:55 | -59:54:08 | Tapera, Rio | HD | PE | -9:06:42 | -37:13:20 |
| Tapaiuna, Igarapé | HD | AM | -2:51:40 | -59:51:29 | Tapera, Rio | HD | PR | -25:24:51 | -52:15:52 |
| Tapaiuna, Igarapé | HD | AM | -2:57:40 | -59:16:53 | Taperaça (outras localidades) | LC | PA | -2:40:08 | -49:18:16 |
| Tapaiuna, Rio | HD | MT | -10:49:28 | -56:21:06 | Taperaço (outras localidades) | LC | MT | -14:48:34 | -53:07:04 |
| Tapajós (outras localidades) | LC | PA | -9:44:07 | -51:25:08 | Taperebá (outras localidades) | LC | AP | 03:40:34 | -51:12:52 |
| Tapajós, Floresta Nacional do | LM | PA | -3:34:40 | -55:06:21 | Tapereba, Igarapé | HD | PA | 00:03:14 | -49:57:12 |
| Tapajós, Rio | HD | PA | -4:42:26 | -56:36:26 | Taperebal, Igarapé | HD | PA | -1:19:53 | -57:36:20 |
| Tapará (povoado) | LC | PA | -1:37:05 | -52:03:28 | Taperebateua (povoado) | LC | PA | -1:06:01 | -46:09:24 |
| Tapará, Ilha do | HD | PA | -2:17:47 | -54:33:15 | Taperinha (outras localidades) | LC | PA | -2:29:26 | -54:18:12 |
| Taparabu (outras localidades) | LC | AP | 03:54:56 | -51:46:34 | Taperoá (cidade) | LC | BA | -13:32:16 | -39:05:56 |
| Taparuba (cidade) | LC | MG | -19:45:32 | -41:36:57 | Taperoá (cidade) | LC | PB | -7:12:25 | -36:49:37 |
| Taparuarua, Rio | HD | PA | -1:29:53 | -49:22:53 | Taperoá, Canal de | HD | BA | -13:23:17 | -39:00:12 |
| Tapauá (cidade) | LC | AM | -5:37:40 | -63:10:58 | Taperoá, Rio | HD | PB | -7:22:20 | -36:34:53 |
| Tapauá, Igarapé | HD | AM | -3:11:08 | -61:22:09 | Taperoá, Rio | HD | PB | -7:16:40 | -36:57:48 |
| Tapauá, Rio | HD | AM | -6:21:37 | -65:12:06 | Taperuaba (vila) | LC | CE | -4:04:14 | -39:56:33 |
| Tapauá, Rio | HD | AM | -6:34:08 | -66:10:50 | Tapes (cidade) | LC | RS | -30:40:22 | -51:23:45 |
| Tapauzinho (outras localidades) | LC | AM | -5:43:43 | -64:21:30 | Tapes, Pontal de | HD | RS | -30:48:56 | -51:17:29 |
| Tapuí, Córrego | HD | MS | -22:24:22 | -54:23:21 | Tapes, Saco de | HD | RS | -30:42:02 | -51:21:00 |
| Tapejara (cidade) | LC | PR | -23:43:58 | -52:52:22 | Tapira (outras localidades) | LC | AM | -7:09:50 | -72:49:40 |
| Tapejara (cidade) | LC | RS | -28:04:04 | -52:00:50 | Tapinas (vila) | LC | SP | -21:26:35 | -48:47:26 |
| Tapejara, Rio | HD | RS | -28:08:20 | -52:04:40 | Tapinimbas, Ilhas | HD | AM | -8:27:51 | -59:33:12 |
| Tapena (outras localidades) | LC | MT | -11:08:57 | -56:47:06 | Tapiocanga (outras localidades) | LC | MG | -16:26:22 | -47:05:27 |
| Tapequé, Cachoeira | HD | PA | 00:28:21 | -54:04:36 | Tapira (cidade) | LC | MG | -19:55:19 | -46:49:22 |
| Tapequé, Ilha | HD | PA | 00:34:45 | -54:14:54 | Tapira (cidade) | LC | PR | -23:19:22 | -53:04:04 |
| Tapera (cidade) | LC | RS | -28:37:33 | -52:52:12 | Tapira, Igarapé | HD | AM | 00:05:01 | -69:14:08 |
| Tapera (outras localidades) | LC | AM | -0:27:06 | -64:43:50 | Tapira, Igarapé | HD | AM | -4:18:57 | -70:36:59 |
| Tapera (outras localidades) | LC | AM | -0:11:44 | -64:04:16 | Tapiracui, Ribeirão | HD | PR | -23:21:07 | -53:01:41 |
| Tapera (outras localidades) | LC | AM | -1:19:22 | -62:10:32 | Tapirai (cidade) | LC | MG | -19:53:16 | -46:01:12 |
| Tapera (outras localidades) | LC | BA | -11:55:03 | -43:17:01 | Tapirai (cidade) | LC | SP | -23:57:50 | -47:30:25 |
| Tapera (outras localidades) | LC | BA | -10:09:22 | -42:43:33 | Tapiraim (vila) | LC | PE | -8:25:08 | -36:08:59 |
| Tapera (outras localidades) | LC | GO | -14:11:54 | -47:22:56 | Tapiraipe (vila) | LC | BA | -12:13:41 | -40:47:34 |
| Tapera (outras localidades) | LC | MA | -4:05:46 | -44:20:06 | Tapirama (vila) | LC | BA | -14:13:19 | -39:40:15 |
| Tapera (outras localidades) | LC | MA | -6:27:32 | -45:43:28 | Tapiramutá (cidade) | LC | BA | -11:50:49 | -40:47:27 |
| Tapera (outras localidades) | LC | MS | -20:18:04 | -56:50:05 | Tapiranga (vila) | LC | BA | -11:26:31 | -40:25:22 |
| Tapera (outras localidades) | LC | PA | -2:10:48 | -49:27:26 | Tapiranga, Ilha do | HD | PA | -3:25:56 | -52:15:27 |
| Tapera (outras localidades) | LC | PA | -5:33:14 | -54:31:02 | Tapirapé (outras localidades) | LC | MT | -10:37:42 | -51:02:47 |
| Tapera (povoado) | LC | AL | -9:37:25 | -36:19:41 | Tapirapé, Aldeia Indígena | LC | MT | -10:38:41 | -50:36:47 |
| Tapera (povoado) | LC | AL | -10:09:00 | -36:48:25 | Tapirapé, Reserva Biológica do | LM | PA | -5:35:40 | -50:36:48 |
| Tapera (povoado) | LC | BA | -12:19:42 | -38:56:38 | Tapirapé, Rio | HD | MT | -10:59:08 | -51:20:19 |
| Tapera (povoado) | LC | BA | -8:56:21 | -38:35:36 | Tapirapé, Rio | HD | MT | -10:46:52 | -51:53:29 |
| Tapera (povoado) | LC | RJ | -23:08:15 | -44:16:47 | Tapirapé, Rio | HD | MT | -10:53:52 | -51:08:04 |
| Tapera (vila) | LC | CE | -3:56:25 | -38:21:08 | Tapirapé, Rio | HD | MT | -10:41:55 | -50:49:12 |
| Tapera (vila) | LC | RS | -31:14:22 | -51:01:35 | Tapirapé, Rio | HD | MT | -10:50:08 | -51:40:11 |
| Tapera do Cajá (outras localidades) | LC | MA | -4:43:57 | -43:37:46 | Tapirapé, Rio | HD | MT | -10:59:58 | -51:16:37 |
| Tapera do Rio Verde (outras localidades) | LC | BA | -14:37:29 | -43:52:05 | Tapirapé, Rio | HD | MT | -10:55:44 | -51:11:57 |
| Tapera, Açude | HD | CE | -4:41:54 | -39:08:07 | Tapirapé, Rio | HD | MT | -10:50:05 | -51:40:40 |
| Tapera, Córrego | HD | MG | -17:55:51 | -46:35:04 | Tapirapé, Rio | HD | MT | -10:54:12 | -51:30:21 |
| Tapera, Córrego | HD | MS | -20:43:24 | -51:54:59 | Tapirapé, Rio | HD | MT | -11:00:36 | -51:19:49 |
| Tapera, Igarapé da | HD | AM | -4:42:57 | -61:42:37 | Tapirapé, Rio | HD | MT | -10:50:06 | -51:03:34 |
| Tapera, Ilha | HD | BA | -11:08:56 | -43:09:05 | Tapirapé, Rio | HD | MT | -11:02:09 | -52:00:57 |
| Tapera, Ilha da | HD | PA | -5:32:37 | -54:31:00 | Tapirapé, Rio | HD | PA | -5:32:20 | -50:35:11 |
| Tapera, Lagoa da | HD | BA | -12:17:46 | -43:14:44 | Tapirapé-Aquiri, Floresta Nacional do | LM | PA | -5:48:59 | -50:44:54 |
| Tapera, Lagoa da | HD | BA | -14:22:49 | -42:15:30 | Tapirapuá (vila) | LC | MT | -14:51:01 | -57:45:24 |
| Tapera, Lagoa da | HD | MA | -3:58:11 | -42:48:33 | Tapiratiba (cidade) | LC | SP | -21:28:04 | -46:44:56 |
| Tapera, Riacho | HD | CE | -5:12:48 | -39:37:58 | Tapiri (outras localidades) | LC | AM | -4:44:26 | -63:44:29 |
| Tapera, Riacho | HD | MG | -15:21:41 | -43:56:08 | Tapiti, Rio | HD | AP | 02:13:28 | -51:55:11 |
| Tapera, Riacho | HD | PB | -6:14:04 | -37:31:16 | Tapui, Riacho | HD | MA | -7:56:17 | -46:55:37 |
| Tapera, Riacho | HD | PB | -6:15:18 | -37:41:26 | Tapuia (vila) | LC | BA | -14:04:36 | -39:05:29 |
| Tapera, Riacho da | HD | BA | -13:57:09 | -40:38:17 | Tapuiará (vila) | LC | CE | -5:05:09 | -38:54:45 |
| Tapera, Riacho da | HD | BA | -14:02:47 | -40:40:11 | Tapuio (outras localidades) | LC | CE | -4:25:14 | -37:55:43 |

**Nomes Geográficos da Base Cartográfica Contínua do Brasil ao Milionésimo - BCIM,
por categoria de informação, Unidade da Federação e coordenadas geográficas**

(continuação)

| Nomes geográficos | Categoria de informação | Unidade da Federação | Coordenadas geográficas | | Nomes geográficos | Categoria de informação | Unidade da Federação | Coordenadas geográficas | |
|-------------------------------|-------------------------|----------------------|-------------------------|-----------|-------------------------------------|-------------------------|----------------------|-------------------------|-----------|
| | | | Latitude | Longitude | | | | Latitude | Longitude |
| Tapuio (outras localidades) | LC | MA | -8:10:32 | -45:36:57 | Taquaral, Ribeirão | HD | SP | -22:32:56 | -50:15:35 |
| Tapuio (outras localidades) | LC | PE | -8:26:12 | -38:35:46 | Taquaralto (outras localidades) | LC | TO | -10:20:21 | -48:17:58 |
| Tapuio, Lagoa | HD | CE | -3:59:43 | -38:15:55 | Taquaralzinho (outras localidades) | LC | MS | -20:40:43 | -56:09:32 |
| Tapuio, Riacho | HD | CE | -5:24:29 | -38:06:31 | Taquaralzinho, Córrego | HD | MS | -20:44:11 | -56:15:17 |
| Tapuio, Riacho | HD | MA | -6:10:32 | -46:11:06 | Taquarana (cidade) | LC | AL | -9:38:42 | -36:29:49 |
| Tapuio, Riacho | HD | MA | -6:10:08 | -46:14:45 | Taquarandi (vila) | LC | BA | -10:53:41 | -40:41:49 |
| Tapuio, Riacho do | HD | PI | -6:56:34 | -44:06:31 | Taquarani, Arroio | HD | RS | -29:05:15 | -54:07:13 |
| Tapuio, Riacho do | HD | RN | -5:27:12 | -37:38:53 | Taquaras (outras localidades) | LC | ES | -18:01:53 | -40:09:31 |
| Tapuio, Ribeirão | HD | TO | -6:20:58 | -48:11:26 | Taquaras (povoado) | LC | SP | -23:23:31 | -49:20:57 |
| Tapuio, Ribeirão do | HD | MA | -7:17:23 | -46:05:03 | Taquaras (vila) | LC | SC | -27:38:15 | -49:06:22 |
| Tapuio, Ribeirão do | HD | MA | -7:11:54 | -46:07:57 | Taquaras, Igarapé | HD | RO | -9:57:40 | -65:13:51 |
| Tapuio, Rio | HD | AL | -9:43:36 | -37:18:16 | Taquaras, Ponta das | HD | SC | -27:00:28 | -48:34:17 |
| Tapuio, Rio | HD | MA | -4:11:32 | -44:25:43 | Taquarembó Chico, Arroio | HD | RS | -30:55:37 | -54:28:52 |
| Tapuio, Rio | HD | MA | -3:50:05 | -44:20:50 | Taquarembó Chico, Arroio | HD | RS | -30:54:48 | -54:36:31 |
| Tapuira (vila) | LC | MG | -19:08:45 | -47:56:15 | Taquarembó, Rio | HD | RS | -28:57:07 | -54:52:51 |
| Tapurá, Aeródromo | ST | MT | -12:47:28 | -56:29:53 | Taquarembzinho, Arroio | HD | RS | -30:57:54 | -54:26:13 |
| Tapurah (cidade) | LC | MT | -12:46:19 | -56:33:14 | Taquarembzinho, Arroio | HD | RS | -31:02:29 | -54:18:11 |
| Tapuro, Lago do | HD | AM | -6:34:12 | -62:18:48 | Taquari (cidade) | LC | RS | -29:48:00 | -51:51:50 |
| Tapuru (outras localidades) | LC | AM | -4:17:43 | -61:48:23 | Taquari (outras localidades) | LC | BA | -17:38:51 | -39:26:09 |
| Tapuru, Igarapé | HD | AM | -4:42:04 | -63:53:53 | Taquari (outras localidades) | LC | BA | -10:38:00 | -43:32:44 |
| Tapuruquara, Aeródromo | ST | AM | -0:24:59 | -65:02:00 | Taquari (outras localidades) | LC | PI | -8:30:41 | -44:13:24 |
| Taquairi, Córrego | HD | BA | -17:39:39 | -39:24:39 | Taquari (outras localidades) | LC | SP | -21:23:04 | -50:24:46 |
| Taquanaquara, Rio | HD | PA | -2:12:55 | -51:47:25 | Taquari (povoado) | LC | PE | -8:56:43 | -36:23:08 |
| Taquapiri, Córrego | HD | MS | -23:51:36 | -55:20:14 | Taquari (povoado) | LC | PR | -25:16:39 | -48:54:58 |
| Taquapiri, Córrego | HD | MS | -23:58:55 | -55:21:04 | Taquari (povoado) | LC | PR | -25:56:08 | -50:58:12 |
| Taquara (cidade) | LC | RS | -29:39:03 | -50:46:51 | Taquari (povoado) | LC | SP | -22:06:33 | -47:17:13 |
| Taquara (outras localidades) | LC | MS | -22:21:29 | -54:50:12 | Taquari (vila) | LC | MS | -18:30:16 | -54:39:15 |
| Taquara (outras localidades) | LC | RS | -29:16:47 | -53:28:42 | Taquari Pontes (povoado) | LC | SP | -22:06:17 | -47:15:27 |
| Taquara (povoado) | LC | PB | -7:29:37 | -34:50:55 | Taquari, Brejo do | HD | MS | -18:52:53 | -57:15:32 |
| Taquara (povoado) | LC | PR | -23:41:24 | -50:47:44 | Taquari, Córrego | HD | GO | -15:47:23 | -50:30:54 |
| Taquara Branca, Córrego | HD | SP | -22:10:32 | -50:34:17 | Taquari, Córrego | HD | GO | -13:49:48 | -49:36:36 |
| Taquara Verde (vila) | LC | SC | -26:46:05 | -51:12:35 | Taquari, Igarapé | HD | AC | -9:26:21 | -68:20:27 |
| Taquara, Cachoeira | HD | PA | -3:30:21 | -49:12:50 | Taquari, Igarapé | HD | AC | -9:27:48 | -68:27:13 |
| Taquara, Córrego | HD | GO | -15:23:04 | -48:10:56 | Taquari, Igarapé | HD | AM | -1:03:57 | -60:34:42 |
| Taquara, Córrego | HD | GO | -15:26:44 | -48:10:04 | Taquari, Ilha | HD | PA | -2:00:49 | -50:24:32 |
| Taquara, Córrego | HD | MS | -21:59:01 | -54:48:24 | Taquari, Ilha do | HD | RS | -32:54:44 | -53:17:17 |
| Taquara, Córrego | HD | MS | -22:06:10 | -54:56:11 | Taquari, Mar do | HD | SP | -25:03:37 | -48:02:24 |
| Taquara, Córrego | HD | SP | -21:13:10 | -51:39:46 | Taquari, Riacho | HD | CE | -6:53:55 | -39:33:20 |
| Taquara, Igarapé | HD | AM | -4:09:03 | -60:12:44 | Taquari, Riacho | HD | PI | -8:30:59 | -44:11:23 |
| Taquara, Riacho | HD | AL | -8:52:21 | -35:51:31 | Taquari, Rio | HD | AM | -8:17:07 | -66:37:59 |
| Taquara, Riacho | HD | PI | -9:13:59 | -45:45:49 | Taquari, Rio | HD | AM | -8:25:09 | -66:49:47 |
| Taquara, Riacho | HD | SE | -11:29:20 | -37:33:23 | Taquari, Rio | HD | BA | -13:35:59 | -41:28:37 |
| Taquara, Ribeirão | HD | PR | -23:03:21 | -53:08:28 | Taquari, Rio | HD | BA | -13:36:05 | -41:54:44 |
| Taquara, Rio | HD | MS | -22:44:53 | -54:36:05 | Taquari, Rio | HD | MS | -18:51:55 | -57:09:37 |
| Taquara, Rio | HD | PR | -23:33:30 | -51:04:22 | Taquari, Rio | HD | MS | -18:14:25 | -55:52:20 |
| Taquara, Rio da | HD | MG | -17:59:31 | -46:02:26 | Taquari, Rio | HD | MS | -17:58:50 | -53:38:44 |
| Taquaraçu (povoado) | LC | MG | -18:55:12 | -42:15:59 | Taquari, Rio | HD | MS | -19:08:29 | -57:12:09 |
| Taquaraçu (povoado) | LC | MT | -15:10:05 | -58:51:34 | Taquari, Rio | HD | MS | -17:57:54 | -53:58:34 |
| Taquaraçu de Minas (cidade) | LC | MG | -19:40:12 | -43:41:13 | Taquari, Rio | HD | MS | -18:08:42 | -54:23:27 |
| Taquaraçu, Córrego | HD | MS | -19:31:41 | -54:09:29 | Taquari, Rio | HD | PA | -9:09:58 | -50:14:00 |
| Taquaraçu, Rio | HD | MG | -19:42:05 | -43:41:51 | Taquari, Rio | HD | RS | -29:49:04 | -51:51:04 |
| Taquaraçu, Rio | HD | MS | -20:59:03 | -52:49:10 | Taquari, Rio | HD | SP | -23:46:08 | -49:03:59 |
| Taquaraçu, Rio | HD | MS | -21:19:14 | -52:30:00 | Taquari, Rio | HD | SP | -23:56:49 | -48:55:50 |
| Taquarai, Córrego | HD | MS | -20:31:40 | -56:08:21 | Taquari, Rio | HD | TO | -5:39:22 | -47:53:18 |
| Taquaral (cidade) | LC | SP | -21:04:19 | -48:24:36 | Taquari, Rio | HD | TO | -5:36:45 | -48:01:12 |
| Taquaral (outras localidades) | LC | GO | -16:44:46 | -47:57:42 | Taquari, Rio | HD | SP | -24:27:02 | -48:14:03 |
| Taquaral (outras localidades) | LC | GO | -16:56:04 | -48:17:32 | Taquari, Sanga | HD | RS | -29:22:54 | -55:08:10 |
| Taquaral (outras localidades) | LC | MT | -14:11:10 | -60:15:35 | Taquarichim (vila) | LC | RS | -29:31:48 | -54:34:19 |
| Taquaral (povoado) | LC | MG | -21:47:13 | -45:16:59 | Taquaril, Córrego | HD | MG | -15:40:32 | -46:44:25 |
| Taquaral (povoado) | LC | MG | -19:34:36 | -41:40:00 | Taquari-Mirim, Rio | HD | SP | -24:09:44 | -48:52:16 |
| Taquaral (povoado) | LC | MG | -16:41:34 | -41:51:49 | Taquari-Mirim, Rio | HD | RS | -29:40:07 | -52:12:54 |
| Taquaral (povoado) | LC | SP | -24:02:49 | -48:00:46 | Taquarinha (vila) | LC | BA | -17:56:19 | -40:14:36 |
| Taquaral (vila) | LC | RS | -31:19:48 | -52:21:53 | Taquarinha, Igarapé | HD | AM | -4:27:50 | -60:57:35 |
| Taquaral de Goiás (cidade) | LC | GO | -16:03:14 | -49:36:21 | Taquarinópolis (outras localidades) | LC | BA | -13:32:44 | -43:47:15 |
| Taquaral, Córrego | HD | MS | -21:57:52 | -55:22:23 | Taquaritinga (cidade) | LC | SP | -21:24:21 | -48:30:18 |
| Taquaral, Córrego | HD | MS | -21:07:48 | -56:36:51 | Taquaritinga do Norte (cidade) | LC | PE | -7:54:10 | -36:02:38 |
| Taquaral, Córrego do | HD | GO | -16:05:14 | -50:32:45 | Taquarituba (cidade) | LC | SP | -23:31:58 | -49:14:38 |
| Taquaral, Ribeirão | HD | MT | -15:41:22 | -52:18:39 | Taquarivaí (cidade) | LC | SP | -23:55:26 | -48:41:34 |

**Nomes Geográficos da Base Cartográfica Contínua do Brasil ao Milionésimo - BCIM,
 por categoria de informação, Unidade da Federação e coordenadas geográficas**

(continuação)

| Nomes geográficos | Categoria de informação | Unidade da Federação | Coordenadas geográficas | | Nomes geográficos | Categoria de informação | Unidade da Federação | Coordenadas geográficas | |
|--------------------------------|-------------------------|----------------------|-------------------------|-----------|-------------------------------|-------------------------|----------------------|-------------------------|-----------|
| | | | Latitude | Longitude | | | | Latitude | Longitude |
| Taquarezal, Cachoeira | HD | AM | -8:46:42 | -58:25:06 | Tartaruga ou Mururé, Rio | HD | PA | -8:12:58 | -51:17:14 |
| Taquarezal, Cachoeira | HD | MT | -8:46:42 | -58:25:06 | Tartaruga, Córrego | HD | PA | -8:31:38 | -50:58:43 |
| Taquarezinho (povoado) | LC | TO | -5:46:50 | -48:10:19 | Tartaruga, Lagoa da | HD | MT | -10:46:01 | -50:49:36 |
| Taquarezinho, Ribeirão | HD | MS | -18:10:17 | -53:34:47 | Tartaruga, Rio | HD | MT | -12:18:25 | -55:05:15 |
| Taquaruçu (outras localidades) | LC | MT | -15:33:49 | -55:40:40 | Tartarugal Grande (povoado) | LC | AP | 01:23:43 | -50:55:17 |
| Taquaruçu do Sul (cidade) | LC | RS | -27:24:00 | -53:28:01 | Tartarugal Grande, Rio | HD | AP | 01:21:48 | -51:05:04 |
| Taquaruçu Grande, Ribeirão | HD | TO | -10:14:30 | -48:07:19 | Tartarugal Grande, Rio | HD | AP | 01:38:42 | -50:41:41 |
| Taquaruçu Grande, Ribeirão | HD | TO | -10:14:59 | -48:13:59 | Tartarugalzinho (cidade) | LC | AP | 01:30:21 | -50:54:43 |
| Taquaruçu, Córrego | HD | GO | -14:16:25 | -49:32:47 | Tartarugalzinho, Rio | HD | AP | 01:33:13 | -51:03:30 |
| Taquaruçu, Córrego | HD | MS | -21:19:16 | -54:30:29 | Tartarugas, Canal das | HD | PA | -0:24:21 | -48:58:53 |
| Taquaruçu, Córrego | HD | MS | -21:25:27 | -54:32:01 | Tartarugas, Ilha das | HD | SE | -11:20:58 | -37:23:20 |
| Taquaruçu, Córrego | HD | MS | -20:58:42 | -55:35:57 | Tartarugas, Morro das | HP | ES | -20:30:42 | -29:18:21 |
| Taquaruçu, Córrego | HD | MS | -20:51:11 | -56:41:27 | Tartarugas, Ponta das | HD | ES | -20:30:56 | -29:17:50 |
| Taquaruçu, Córrego | HD | MS | -21:32:42 | -54:30:35 | Tartaruginhas, Ilha das | HD | AP | 01:05:24 | -50:32:36 |
| Taquaruçu, Córrego | HD | MS | -20:43:08 | -56:34:56 | Taruacu (outras localidades) | LC | MG | -19:18:10 | -42:04:19 |
| Taquaruçu, Represa | HD | SP | -22:39:30 | -51:40:13 | Taruacu (vila) | LC | MG | -21:36:00 | -42:55:18 |
| Taquaruçu, Ribeirão | HD | MS | -20:37:58 | -55:48:31 | Tarumã (cidade) | LC | SP | -22:44:49 | -50:34:37 |
| Taquaruçu, Ribeirão | HD | PR | -23:04:08 | -50:31:26 | Tarumã (outras localidades) | LC | MS | -21:34:17 | -57:54:36 |
| Taquaruçu, Ribeirão | HD | SP | -22:29:22 | -51:47:30 | Tarumã (outras localidades) | LC | MT | -15:27:20 | -58:24:01 |
| Taquaruçu, Ribeirão | HD | SP | -21:23:05 | -51:24:51 | Tarumã, Arroio | HD | RS | -30:32:57 | -55:13:49 |
| Taquaruçu, Rio | HD | SP | -21:51:03 | -51:30:34 | Tarumã, Arroio | HD | RS | -30:29:09 | -54:50:08 |
| Taquaruçu, Rio | HD | SC | -27:11:55 | -50:49:27 | Tarumã, Arroio | HD | RS | -30:23:51 | -54:51:30 |
| Taquaruna (outras localidades) | LC | PR | -23:31:56 | -51:11:49 | Tarumã, Córrego | HD | MS | -20:33:01 | -57:03:41 |
| Taquarussu (cidade) | LC | MS | -22:29:16 | -53:21:03 | Tarumã, Córrego | HD | MT | -16:04:46 | -59:29:38 |
| Taquarussu do Porto (vila) | LC | TO | -10:18:55 | -48:09:34 | Tarumã, Córrego | HD | MT | -16:12:58 | -59:22:09 |
| Taqueirinha (povoado) | LC | CE | -5:01:06 | -39:43:04 | Tarumã, Farol | ST | MS | -21:33:44 | -57:55:26 |
| Taquera, Igarapé | HD | PA | -1:46:56 | -56:48:06 | Tarumã, Ribeirão | HD | MT | -14:45:57 | -57:40:52 |
| Taquera, Igarapé | HD | PA | -2:31:46 | -50:30:53 | Tarumã, Ribeirão | HD | SP | -22:47:06 | -50:34:56 |
| Taquera, Lagoa | HD | PA | -1:58:28 | -56:51:09 | Tarumã, Rio | HD | MS | -21:28:28 | -57:43:59 |
| Taquerembó, Arroio | HD | RS | -30:53:03 | -54:26:39 | Tarumã, Rio | HD | MS | -21:32:01 | -57:49:48 |
| Taqui, Cachoeira do | HD | AM | -1:34:02 | -58:38:27 | Tarumã, Rio | HD | RO | -10:08:16 | -61:42:46 |
| Taquinhas (povoado) | LC | PE | -9:15:16 | -37:09:15 | Tarumã, Rio | HD | RO | -10:01:12 | -61:47:32 |
| Tarabai (cidade) | LC | SP | -22:18:10 | -51:33:32 | Tarumã, Rio | HD | RO | -9:44:01 | -61:39:53 |
| Taracú (outras localidades) | LC | AM | 01:06:19 | -69:40:10 | Tarumã, Vazante | HD | MS | -17:47:55 | -55:58:48 |
| Taracú, Floresta Nacional | LM | AM | 00:25:36 | -67:59:12 | Tarumã-açu, Igarapé | HD | AM | -3:01:35 | -60:06:22 |
| Taracú, Igarapé | HD | PA | -3:45:07 | -56:43:04 | Tarumã-açu, Igarapé | HD | AM | -2:43:57 | -60:05:02 |
| Taracú, Igarapé | HD | PA | -1:29:37 | -57:14:08 | Tarumã-mirim, Igarapé | HD | AM | -2:59:16 | -60:12:00 |
| Taracú, Igarapé | HD | PA | -3:49:38 | -56:39:06 | Tarumã-mirim, Igarapé | HD | AM | -2:49:32 | -60:12:19 |
| Taraguá (outras localidades) | LC | AM | 01:11:39 | -68:50:48 | Tarumãzinho, Córrego | HD | MT | -16:52:29 | -54:53:50 |
| Tarane, Igarapé | HD | RR | 03:44:31 | -60:54:43 | Tarumãzinho, Córrego | HD | MT | -16:55:25 | -55:04:01 |
| Taracú (outras localidades) | LC | AM | 00:40:18 | -69:31:46 | Tarumirim (cidade) | LC | MG | -19:16:51 | -42:00:25 |
| Taracú (outras localidades) | LC | AM | 00:07:44 | -68:32:49 | Taruparu, Rio | HD | MA | -4:51:35 | -46:27:50 |
| Taracú, Aeródromo | ST | AM | 00:07:30 | -68:32:42 | Tarzana (outras localidades) | LC | PA | -3:17:08 | -48:27:45 |
| Tarará, Ilha | HD | AM | -2:25:09 | -66:29:26 | Tasso Fragoso (cidade) | LC | MA | -8:28:30 | -45:44:34 |
| Tararazinho, Ilha | HD | AM | -2:34:39 | -66:20:50 | Tatá, Igarapé | HD | AM | 01:28:53 | -68:26:01 |
| Taratá (povoado) | LC | BA | -8:55:47 | -39:15:38 | Tatá, Rio | HD | BA | -12:48:32 | -41:37:36 |
| Taraú, Rio | HD | AM | 01:36:22 | -63:55:44 | Tataíra (outras localidades) | LC | GO | -13:04:34 | -49:58:28 |
| Tarauacá (cidade) | LC | AC | -8:09:39 | -70:45:57 | Tataíra (outras localidades) | LC | RR | 04:10:48 | -59:48:31 |
| Tarauacá, Aeródromo | ST | AC | -8:09:15 | -70:46:56 | Tataíra (povoado) | LC | PB | -7:15:30 | -37:01:49 |
| Tarauacá, Rio | HD | AC | -8:41:37 | -71:37:24 | Tatajuba (outras localidades) | LC | AC | -7:54:55 | -72:47:11 |
| Tarauacá, Rio | HD | AC | -7:59:21 | -70:41:44 | Tatajuba (outras localidades) | LC | CE | -2:51:39 | -40:41:01 |
| Tarauacá, Rio | HD | AM | -7:29:48 | -70:07:05 | Tatapunia, Igarapé | HD | AM | 00:07:09 | -68:20:25 |
| Tarauacá, Rio | HD | AC | -9:41:18 | -72:00:51 | Tatapunia, Ilha | HD | AM | 00:04:49 | -68:09:54 |
| Tarci (povoado) | LC | PE | -8:40:32 | -36:49:21 | Tatauí, Riacho do | HD | BA | -9:32:30 | -40:47:21 |
| Tareco (povoado) | LC | BA | -11:23:57 | -41:22:38 | Tatipe, Lagoa do | HD | PI | -3:07:03 | -41:53:34 |
| Targinos (vila) | LC | CE | -4:38:03 | -39:14:55 | Tatiúca (povoado) | LC | PE | -7:53:02 | -38:11:49 |
| Tarifa, Córrego | HD | BA | -17:35:50 | -39:50:21 | Tatu (outras localidades) | LC | PI | -7:51:23 | -43:11:13 |
| Tarigara (outras localidades) | LC | MT | -17:07:36 | -56:23:57 | Tatu (povoado) | LC | PI | -2:50:19 | -41:49:23 |
| Tarilândia (povoado) | LC | RO | -10:50:04 | -62:47:31 | Tatu (povoado) | LC | SP | -22:39:03 | -47:21:04 |
| Tariquinho, Riacho | HD | PI | -8:10:57 | -41:11:45 | Tatu, Igarapé do | HD | AM | -8:26:56 | -61:52:52 |
| Tarira (outras localidades) | LC | AM | 00:02:59 | -68:50:02 | Tatu, Ilha do | HD | AM | -4:03:25 | -61:33:56 |
| Tarituba (vila) | LC | RJ | -23:02:19 | -44:35:45 | Tatu, Lago do | HD | PA | -1:56:54 | -54:20:05 |
| Tarrafa, Igarapé | HD | AM | -7:41:51 | -70:27:41 | Tatu, Riacho do | HD | PI | -4:29:03 | -42:43:38 |
| Tarrafas (cidade) | LC | CE | -6:41:02 | -39:45:39 | Tatu, Ribeirão do | HD | SP | -22:33:43 | -47:23:46 |
| Tarrata, Igarapé | HD | MA | -5:03:59 | -46:18:02 | Tatuamunha (vila) | LC | AL | -9:12:58 | -35:20:21 |
| Tartaruga (outras localidades) | LC | MT | -12:31:17 | -50:56:21 | Tatuí (cidade) | LC | SP | -23:21:21 | -47:51:25 |
| Tartaruga (outras localidades) | LC | PA | -8:19:36 | -51:15:02 | Tatuí, Aeródromo | ST | SP | -23:19:51 | -47:52:44 |
| Tartaruga (vila) | LC | BA | -12:56:41 | -39:40:53 | Tatuí, Aldeia Indígena | LC | MT | -10:56:10 | -57:31:29 |

**Nomes Geográficos da Base Cartográfica Contínua do Brasil ao Milionésimo - BCIM,
por categoria de informação, Unidade da Federação e coordenadas geográficas**

(continuação)

| Nomes geográficos | Categoria de informação | Unidade da Federação | Coordenadas geográficas | | Nomes geográficos | Categoria de informação | Unidade da Federação | Coordenadas geográficas | |
|----------------------------------|-------------------------|----------------------|-------------------------|-----------|---|-------------------------|----------------------|-------------------------|-----------|
| | | | Latitude | Longitude | | | | Latitude | Longitude |
| Tatuí, Córrego | HD | MS | -23:00:48 | -54:07:32 | Téa-Mirim, Igarapé | HD | AM | -0:37:26 | -66:17:46 |
| Tatuí, Rio | HD | SP | -23:24:26 | -48:03:06 | Teani, Igarapé | HD | AM | -4:41:25 | -65:52:48 |
| Tatuí, Rio | HD | PR | -24:10:29 | -54:11:48 | Tebas (vila) | LC | MG | -21:34:55 | -42:44:21 |
| Tatuíbi (outras localidades) | LC | MT | -11:21:33 | -52:03:54 | Teçaindá (vila) | LC | SP | -22:00:17 | -51:08:26 |
| Tatuoca, Farol | ST | PA | -1:13:03 | -48:31:49 | Tefé (cidade) | LC | AM | -3:21:14 | -64:42:39 |
| Tatuoca, Ponta do | HD | PA | -1:47:40 | -49:16:23 | Tefé (pista de pouso) | ST | RO | -13:12:46 | -60:48:07 |
| Tatupeba (povoado) | LC | PB | -6:51:43 | -34:55:50 | Tefé, Aeroporto de | ST | AM | -3:22:47 | -64:43:29 |
| Tatuquara (outras localidades) | LC | PR | -25:32:59 | -49:18:33 | Tefé, Floresta Nacional de | LM | AM | -4:10:33 | -65:37:13 |
| Tatus, Córrego dos | HD | MG | -19:20:49 | -45:36:34 | Tefé, Lago | HD | AM | -3:25:50 | -64:49:22 |
| Tatus, Lagoa dos | HD | MA | -6:10:46 | -43:57:15 | Tefé, Rio | HD | AM | -4:57:37 | -65:51:15 |
| Tauá (cidade) | LC | CE | -6:00:10 | -40:17:34 | Tefé, Rio | HD | AM | -4:39:04 | -65:35:08 |
| Tauá (outras localidades) | LC | BA | -14:12:09 | -43:42:39 | Tefé, Rio | HD | AM | -4:02:33 | -65:04:40 |
| Tauá (outras localidades) | LC | MT | -13:23:11 | -56:37:03 | Tefé, Rio | HD | AM | -5:11:54 | -66:23:50 |
| Tauá (povoado) | LC | MG | -17:57:45 | -46:11:57 | Tegas, Rio | HD | RS | -29:07:20 | -51:16:00 |
| Taua, Aeródromo | ST | BA | -16:54:03 | -39:09:30 | Teimosa (outras localidades) | LC | MA | -5:03:46 | -47:34:00 |
| Tauá, Córrego | HD | MG | -17:57:13 | -46:13:00 | Teimoso (outras localidades) | LC | PA | -4:25:30 | -53:41:51 |
| Tauá, Córrego | HD | MG | -18:00:57 | -46:11:15 | Teimoso, Igarapé | HD | AC | -9:04:14 | -72:49:02 |
| Tauá, Córrego | HD | MS | -17:51:36 | -54:36:15 | Teimoso, Igarapé | HD | PA | -5:20:06 | -52:34:11 |
| Tauá, Ribeirão | HD | MT | -13:21:28 | -56:24:56 | Teimoso, Igarapé | HD | PA | -4:41:31 | -51:25:20 |
| Tauá, Rio | HD | PA | -1:11:11 | -48:08:49 | Teimoso, Ilha do | HD | PA | -4:26:32 | -53:44:03 |
| Tauá, Rio | HD | PA | -1:06:07 | -48:15:44 | Teixeira (cidade) | LC | PB | -7:13:22 | -37:15:14 |
| Tauá, Rio | HD | PA | -1:12:03 | -49:16:36 | Teixeira (outras localidades) | LC | TO | -11:56:02 | -47:33:38 |
| Tauá, Rio | HD | TO | -7:56:42 | -47:36:35 | Teixeira (povoado) | LC | MG | -17:58:36 | -44:04:12 |
| Tauajari, Furo | HD | PA | -0:51:17 | -50:38:22 | Teixeira de Freitas (cidade) | LC | BA | -17:32:06 | -39:44:31 |
| Tauá-mirim, Rio | HD | AM | -5:41:37 | -63:01:31 | Teixeira de Freitas, Aeródromo | ST | BA | -17:31:26 | -39:40:12 |
| Tauape (vila) | LC | BA | -14:35:28 | -42:26:17 | Teixeira Leite, Estação Ferroviária | ST | RJ | -22:18:33 | -43:36:53 |
| Tauapiranga (vila) | LC | PE | -8:09:49 | -38:13:29 | Teixeira Simplicio, Estação Ferroviária | ST | MG | -21:55:00 | -42:47:42 |
| Taurê, Igarapé | HD | AC | -7:58:53 | -71:42:41 | Teixeira Soares (cidade) | LC | PR | -25:22:04 | -50:27:39 |
| Taurê, Igarapé | HD | AC | -8:13:39 | -71:51:01 | Teixeira, Ribeirão dos | HD | MG | -17:16:35 | -47:15:04 |
| Tauri (outras localidades) | LC | PA | -3:05:35 | -55:07:15 | Teixeira, Rio | HD | PR | -24:38:57 | -49:29:02 |
| Tauri (outras localidades) | LC | PA | -0:39:47 | -51:16:31 | Teixeiras (cidade) | LC | MG | -20:39:03 | -42:51:25 |
| Tauri (povoado) | LC | PA | -1:55:03 | -46:58:49 | Teixeirópolis (cidade) | LC | RO | -10:55:04 | -62:14:56 |
| Tauri (vila) | LC | PA | -1:07:45 | -47:03:40 | Tejo, Rio | HD | AC | -9:03:12 | -72:22:18 |
| Tauri, Rio | HD | PA | -0:40:22 | -51:16:36 | Tejuaçu, Igarapé | HD | AM | -4:14:41 | -60:37:04 |
| Tauriã (outras localidades) | LC | AM | -5:34:39 | -63:54:35 | Tejuco (vila) | LC | MG | -15:33:08 | -44:35:03 |
| Tauriã, Lago | HD | AM | -5:33:04 | -63:58:40 | Tejucopapo (vila) | LC | PE | -7:35:45 | -34:53:01 |
| Tauriã, Paraná | HD | AM | -5:30:52 | -63:58:28 | Tejuçuoca (cidade) | LC | CE | -3:59:20 | -39:34:51 |
| Tauriã, Paraná | HD | AM | -5:36:55 | -63:55:41 | Tejuçuoca, Riacho | HD | CE | -3:58:29 | -39:30:39 |
| Tauriã, Paraná | HD | AM | -5:33:31 | -64:00:29 | Tejuí, Córrego | HD | MS | -22:59:42 | -54:19:01 |
| Tauriazinho (outras localidades) | LC | AM | -5:39:31 | -63:58:20 | Tejupá (cidade) | LC | SP | -23:20:34 | -49:22:33 |
| Tauriazinho, Rio | HD | AM | -5:49:30 | -64:12:08 | Tejupeba, Rio | HD | SE | -11:03:08 | -37:18:48 |
| Tauriazinho, Rio | HD | AM | -5:41:26 | -64:03:43 | Teledense (outras localidades) | LC | RO | -11:55:49 | -60:42:53 |
| Tauriazinho (vila) | LC | PA | -1:07:46 | -47:16:35 | Telefone, Córrego | HD | MT | -14:56:51 | -60:01:54 |
| Tauaru, Ilha | HD | AM | -4:07:23 | -69:23:24 | Telemaco Borba (cidade) | LC | PR | -24:19:26 | -50:36:57 |
| Tauatu, Ilha | HD | AM | -2:17:24 | -61:02:16 | Telemaco Borba, Aeródromo | ST | PR | -24:18:55 | -50:39:04 |
| Taúba (povoado) | LC | TO | -5:25:42 | -47:51:41 | Teles (outras localidades) | LC | GO | -14:35:43 | -47:33:32 |
| Taubaté (cidade) | LC | SP | -23:01:33 | -45:33:18 | Teles Pires (outras localidades) | LC | MT | -13:08:17 | -55:46:02 |
| Tauini, Rio | HD | PA | 00:41:10 | -58:33:40 | Teles Pires ou São Manuel, Rio | HD | MT | -13:24:41 | -55:26:13 |
| Tauira, Igarapé | HD | AM | 00:10:50 | -69:46:29 | Teles Pires ou São Manuel, Rio | HD | MT | -13:44:01 | -55:04:46 |
| Taunay (povoado) | LC | SC | -26:04:11 | -50:26:53 | Teles Pires, Rio | HD | MT | -12:46:37 | -55:42:52 |
| Taunay (vila) | LC | MS | -20:17:30 | -56:04:31 | Teles Pires, Rio | HD | MT | -12:05:04 | -55:35:35 |
| Taunay, Cachoeira | HD | RO | -11:18:18 | -60:29:32 | Teles, Igarapé dos | HD | AM | 0:0-19:0-3 | -62:52:41 |
| Taunay, Ribeirão | HD | RO | -11:25:17 | -60:35:38 | Teles, Ilha | HD | PA | 0:0-22:0-0 | -51:10:46 |
| Taurizinho, Rio | HD | PA | -5:38:51 | -48:50:32 | Telha (cidade) | LC | SE | -10:12:28 | -36:53:02 |
| Tavares (cidade) | LC | PB | -7:38:09 | -37:52:40 | Telha (povoado) | LC | PB | -6:40:27 | -36:00:24 |
| Tavares (cidade) | LC | RS | -31:17:13 | -51:05:38 | Telha, Igarapé | HD | AP | 02:29:46 | -51:23:36 |
| Tavares (outras localidades) | LC | AL | -10:05:05 | -36:22:47 | Telha, Rio | HD | RS | -28:08:30 | -51:52:01 |
| Tavares (povoado) | LC | MG | -19:50:33 | -44:31:17 | Telha, Rio da | HD | RS | -28:34:21 | -51:10:47 |
| Tavares (povoado) | LC | PB | -6:48:35 | -34:57:58 | Telhas ou Brotas, Riacho das | HD | BA | -11:51:43 | -42:41:49 |
| Tavares, Igarapé | HD | AM | -4:33:10 | -62:25:00 | Telho, Arroio | HD | RS | -32:19:13 | -53:28:44 |
| Tavares, Lago do | HD | AM | -4:25:11 | -62:09:06 | Tem Que (outras localidades) | LC | RR | 02:23:14 | -59:54:27 |
| Tavessão, Cachoeira | HD | RR | 00:29:09 | -60:29:40 | Temauabo, Igarapé | HD | AM | 00:43:24 | -66:23:03 |
| Tavi, Ilha do | HD | PA | -3:45:58 | -55:29:21 | Temerante (outras localidades) | LC | MA | -8:19:26 | -46:13:54 |
| Taxi, Igarapé | HD | PA | -0:10:13 | -53:18:10 | Temível, Ribeirão | HD | SP | -24:08:13 | -47:55:14 |
| Taxi, Igarapé | HD | RR | 04:18:22 | -60:40:46 | Tem-medo, Rio | HD | MA | -8:32:46 | -46:47:16 |
| Táxi, Lago do | HD | AM | -2:45:29 | -57:25:39 | Tem-medo, Rio | HD | MA | -8:30:35 | -46:30:53 |
| Taxidermista, Ribeirão | HD | MT | -9:44:38 | -56:09:44 | Tem-tem, Córrego | HD | TO | -5:53:03 | -47:43:51 |
| Tea, Rio | HD | AM | -0:37:19 | -65:55:00 | Tem-tem, Córrego | HD | TO | -5:54:48 | -47:47:34 |

**Nomes Geográficos da Base Cartográfica Contínua do Brasil ao Milionésimo - BCIM,
 por categoria de informação, Unidade da Federação e coordenadas geográficas**

(continuação)

| Nomes geográficos | Categoria de informação | Unidade da Federação | Coordenadas geográficas | | Nomes geográficos | Categoria de informação | Unidade da Federação | Coordenadas geográficas | |
|---|-------------------------|----------------------|-------------------------|-----------|---|-------------------------|----------------------|-------------------------|-----------|
| | | | Latitude | Longitude | | | | Latitude | Longitude |
| Tem-tem, Ilha | HD | MT | -7:40:27 | -57:54:37 | Terra Branca (vila) | LC | MG | -17:18:29 | -43:12:55 |
| Tendal, Vazante | HD | MS | -18:08:58 | -56:46:46 | Terra da Morte (outras localidades) | LC | AM | -5:16:13 | -62:38:27 |
| Tenente Ananias (cidade) | LC | RN | -6:27:54 | -38:10:48 | Terra de Areia (cidade) | LC | RS | -29:35:06 | -50:04:15 |
| Tenente Barreiro, Igarapé | HD | RR | 00:10:22 | -60:30:26 | Terra do Sol, Riacho | HD | BA | -9:27:34 | -41:56:33 |
| Tenente Coronel. Aviador César Bombonato, Aeroporto | ST | MG | -18:52:59 | -48:13:29 | Terra do Sol, Riacho | HD | BA | -9:33:15 | -41:58:07 |
| Tenente Laurentino Cruz (cidade) | LC | RN | -6:08:52 | -36:43:08 | Terra do Sol, Riacho | HD | BA | -9:36:49 | -41:59:17 |
| Tenente Marques, Igarapé | HD | MT | -9:12:17 | -58:31:28 | Terra Firme (outras localidades) | LC | AM | -3:07:52 | -66:26:04 |
| Tenente Marques, Rio | HD | RO | -11:56:05 | -59:59:18 | Terra Firme (outras localidades) | LC | AP | 01:16:48 | -50:40:14 |
| Tenente Noronha, Rio | HD | MT | -12:06:29 | -58:12:17 | Terra Firme do Índio (outras localidades) | LC | AM | -6:38:06 | -69:13:25 |
| Tenente Noronha, Rio | HD | MT | -11:55:24 | -58:00:57 | Terra Firme, Igarapé | HD | AP | 01:13:37 | -50:39:50 |
| Tenente Portela (cidade) | LC | RS | -27:22:15 | -53:45:28 | Terra Firme, Lagoa | HD | PA | -2:27:06 | -54:14:40 |
| Tenente, Ribeirão do | HD | PR | -22:49:35 | -51:28:50 | Terra Forte, Aeródromo | ST | MS | -18:16:04 | -54:46:55 |
| Tenente-Coronel Arruda, Igarapé | HD | RR | 00:00:24 | -60:32:34 | Terra Nova (cidade) | LC | BA | -12:23:31 | -38:37:30 |
| Tenente-Coronel Arruda, Igarapé | HD | RR | 00:01:31 | -60:45:38 | Terra Nova (cidade) | LC | PE | -8:13:48 | -39:22:33 |
| Tenoar, Aeródromo | ST | MS | -18:48:41 | -52:38:19 | Terra Nova (outras localidades) | LC | AM | -6:03:06 | -70:37:34 |
| Tenório (cidade) | LC | PB | -6:56:31 | -36:37:44 | Terra Nova (outras localidades) | LC | AM | -3:02:19 | -67:54:34 |
| Tentugal (outras localidades) | LC | PA | -1:20:19 | -46:57:42 | Terra Nova (outras localidades) | LC | AM | -5:33:14 | -67:42:03 |
| Teodoro Sampaio (cidade) | LC | BA | -12:18:10 | -38:38:34 | Terra Nova (outras localidades) | LC | GO | -17:01:04 | -50:12:54 |
| Teodoro Sampaio (cidade) | LC | SP | -22:31:58 | -52:10:04 | Terra Nova (outras localidades) | LC | MA | -4:43:40 | -43:58:11 |
| Teodoro, Igarapé | HD | PA | -4:44:53 | -54:16:15 | Terra Nova (outras localidades) | LC | MT | -10:48:36 | -52:14:54 |
| Teofilândia (cidade) | LC | BA | -11:29:20 | -38:59:52 | Terra Nova (outras localidades) | LC | PI | -3:02:41 | -41:18:20 |
| Teófilo Otoni (cidade) | LC | MG | -17:51:28 | -41:30:18 | Terra Nova (vila) | LC | PR | -23:47:29 | -50:48:44 |
| Teolândia (cidade) | LC | BA | -13:36:07 | -39:29:27 | Terra Nova do Norte (cidade) | LC | MT | -10:31:01 | -55:13:51 |
| Teotônio Vilela (cidade) | LC | AL | -9:54:18 | -36:21:10 | Terra Nova d'Oeste (vila) | LC | SP | -21:18:04 | -51:41:09 |
| Teotônio, Açude | HD | CE | -4:49:29 | -39:35:25 | Terra Nova, Aldeia Indígena | LC | TO | -9:41:03 | -48:00:52 |
| Teotônio, Riacho | HD | CE | -4:45:55 | -39:40:26 | Terra Nova, Igarapé | HD | AM | -4:31:39 | -61:22:38 |
| Tepequém (outras localidades) | LC | RR | 03:48:11 | -61:44:26 | Terra Nova, Ilha | HD | AM | -3:05:03 | -59:43:52 |
| Terbitó, Rio | HD | RO | -12:36:47 | -62:07:58 | Terra Nova, Ponta | HD | AM | -3:04:31 | -59:35:17 |
| Terçado, Igarapé do | HD | AM | -4:17:12 | -60:49:22 | Terra Nova, Riacho | HD | PE | -8:25:52 | -39:16:59 |
| Terçado, Riacho do | HD | PI | -8:35:07 | -44:46:28 | Terra Nova, Riacho | HD | PI | -7:52:08 | -42:14:19 |
| Terceira Aliança (outras localidades) | LC | SP | -20:55:14 | -51:01:25 | Terra Pedra, Igarapé | HD | PA | -1:32:24 | -56:47:57 |
| Tere (outras localidades) | LC | PA | -1:51:36 | -49:37:19 | Terra Preta (outras localidades) | LC | AM | -7:48:01 | -56:51:39 |
| Terenos (cidade) | LC | MS | -20:26:31 | -54:51:36 | Terra Preta (outras localidades) | LC | AM | -5:47:34 | -60:16:17 |
| Tererê (outras localidades) | LC | MS | -21:20:11 | -57:50:58 | Terra Preta (outras localidades) | LC | AM | -6:12:42 | -59:07:01 |
| Tererê, Rio | HD | MS | -21:23:27 | -57:27:43 | Terra Preta (outras localidades) | LC | MA | -7:07:33 | -46:56:27 |
| Teresa (outras localidades) | LC | GO | -14:22:28 | -50:45:30 | Terra Preta (outras localidades) | LC | PA | -3:06:21 | -54:58:07 |
| Teresa (povoado) | LC | MA | -1:58:09 | -44:31:47 | Terra Preta (outras localidades) | LC | PA | -2:36:11 | -54:42:10 |
| Teresina (capital estadual) | LC | PI | -5:05:20 | -42:48:07 | Terra Preta (outras localidades) | LC | PA | -6:17:56 | -57:47:37 |
| Teresina de Goiás (cidade) | LC | GO | -13:46:33 | -47:15:54 | Terra Preta (outras localidades) | LC | PA | -2:48:08 | -54:26:30 |
| Teresina, Porto | ST | MA | -5:09:45 | -42:48:17 | Terra Preta (povoado) | LC | AM | -2:29:24 | -56:26:15 |
| Teresinha (outras localidades) | LC | CE | -3:20:42 | -40:59:29 | Terra Preta das Vianas (outras localidades) | LC | PA | -2:21:08 | -55:39:35 |
| Terésópolis - Além Paraíba (rodovia) | ST | RJ | -21:59:46 | -42:45:45 | Terra Preta do Castanhal (povoado) | LC | AM | -2:50:17 | -57:25:19 |
| Terésópolis (cidade) | LC | RJ | -22:24:43 | -42:57:57 | Terra Preta do Javari (outras localidades) | LC | AM | -2:14:30 | -58:59:15 |
| Tereza Breda (vila) | LC | PR | -24:08:02 | -51:59:16 | Terra Preta, Igarapé | HD | AM | -2:05:05 | -56:54:33 |
| Tereza Cristina (vila) | LC | PR | -24:49:29 | -51:08:01 | Terra Preta, Igarapé | HD | AM | -5:31:43 | -60:18:45 |
| Tereza Cristina S.A.- FTC, Ferrovia | ST | SC | -28:25:43 | -48:51:05 | Terra Preta, Igarapé | HD | AM | -2:05:21 | -57:00:47 |
| Tereza Cristina S.A.- FTC, Ferrovia | ST | SC | -28:40:27 | -49:21:28 | Terra Preta, Igarapé da | HD | PA | -7:47:41 | -51:21:48 |
| Tereza Cristina S.A.- FTC, Ferrovia | ST | SC | -28:25:28 | -49:07:26 | Terra Preta, Ilha | HD | AM | -2:30:25 | -60:52:37 |
| Tereza Cristina S.A.- FTC, Ferrovia | ST | SC | -28:39:51 | -49:05:27 | Terra Preta, Ilha | HD | PA | -3:40:04 | -55:20:56 |
| Tereza Cristina S.A.- FTC, Ferrovia | ST | SC | -28:35:56 | -49:15:00 | Terra Rica (cidade) | LC | PR | -22:42:32 | -52:37:01 |
| Tereza Varjão (outras localidades) | LC | TO | -6:03:35 | -47:30:11 | Terra Ronca, Parque Estadual de | LM | GO | -13:39:40 | -46:19:19 |
| Tereza, Rio | HD | RS | -28:59:28 | -52:32:23 | Terra Roxa (cidade) | LC | PR | -24:09:25 | -54:05:49 |
| Terezinha (cidade) | LC | PE | -9:03:21 | -36:37:22 | Terra Roxa (cidade) | LC | SP | -20:47:20 | -48:19:48 |
| Terezinha (povoado) | LC | AP | 00:52:59 | -52:01:18 | Terra Santa (cidade) | LC | PA | -2:06:14 | -56:29:13 |
| Terezópolis de Goiás (cidade) | LC | GO | -16:23:42 | -49:04:48 | Terra Santa (outras localidades) | LC | MT | -14:49:20 | -57:55:51 |
| Termas de Ibirá (vila) | LC | SP | -21:05:56 | -49:11:37 | Terra Santa (outras localidades) | LC | PA | -3:46:13 | -56:32:31 |
| Termas de Itajá (vila) | LC | GO | -19:11:16 | -51:23:16 | Terra Santa (outras localidades) | LC | PR | -24:44:49 | -51:29:57 |
| Termas Pousada do Rio Quente, Aeródromo | ST | GO | -17:45:24 | -48:45:16 | Terra Santa (povoado) | LC | RN | -5:16:26 | -36:05:07 |
| Terra Alta (cidade) | LC | PA | -1:02:16 | -47:54:28 | Terra Santa, Aeródromo | ST | MT | -14:48:23 | -57:58:23 |
| Terra Alta (outras localidades) | LC | AM | -8:46:02 | -66:18:35 | Terra Santa, Aeródromo | ST | PA | -2:04:20 | -56:29:18 |
| Terra Alta (outras localidades) | LC | PA | -2:14:42 | -50:00:37 | Terra Vermelha (outras localidades) | LC | MS | -21:36:34 | -57:13:04 |
| Terra Alta, Igarapé | HD | AC | -9:06:19 | -69:39:30 | Terra Vermelha (outras localidades) | LC | PI | -6:12:25 | -42:32:46 |
| Terra Alta, Igarapé | HD | AC | -9:10:50 | -69:40:00 | Terra Vermelha (povoado) | LC | MT | -15:13:55 | -56:11:22 |
| Terra Alta, Lagoa | HD | ES | -19:27:53 | -40:20:17 | Tersul, Córrego | HD | PA | -7:10:49 | -55:20:18 |
| Terra Boa (cidade) | LC | PR | -23:46:04 | -52:26:38 | Tertuliano de Sampaio (povoado) | LC | BA | -10:45:49 | -39:46:21 |
| Terra Boa (outras localidades) | LC | PA | -3:04:36 | -46:55:42 | Teruel Ipanema Estância, Aeródromo | ST | MS | -20:35:56 | -54:36:07 |
| Terra Boa (povoado) | LC | BA | -12:57:45 | -40:43:46 | Tesouras (vila) | LC | RS | -28:06:31 | -53:04:18 |
| | | | | | Tesouras, Rio | HD | GO | -14:45:20 | -50:26:12 |

**Nomes Geográficos da Base Cartográfica Contínua do Brasil ao Milionésimo - BCIM,
por categoria de informação, Unidade da Federação e coordenadas geográficas**

(continuação)

| Nomes geográficos | Categoria de informação | Unidade da Federação | Coordenadas geográficas | | Nomes geográficos | Categoria de informação | Unidade da Federação | Coordenadas geográficas | |
|-----------------------------------|-------------------------|----------------------|-------------------------|-----------|---|-------------------------|----------------------|-------------------------|-----------|
| | | | Latitude | Longitude | | | | Latitude | Longitude |
| Tesouro (cidade) | LC | MT | -16:04:44 | -53:33:10 | Tigre, Rio do | HD | PR | -24:36:37 | -49:43:47 |
| Tesouro, Ribeirão | HD | MT | -15:06:00 | -53:07:21 | Tigrinhos (cidade) | LC | SC | -26:41:16 | -53:09:28 |
| Tesouro, Ribeirão | HD | MT | -14:59:46 | -53:01:24 | Tijipió (vila) | LC | SC | -27:21:26 | -48:53:21 |
| Tessalônica (outras localidades) | LC | AP | 00:23:15 | -51:07:28 | Tijoca (vila) | LC | PA | -1:03:44 | -46:36:23 |
| Testa (outras localidades) | LC | MG | -17:20:35 | -46:16:57 | Tijuaçu (vila) | LC | BA | -10:37:33 | -40:08:19 |
| Testa Branca (outras localidades) | LC | AM | -7:13:13 | -72:11:59 | Tijuca (outras localidades) | LC | AM | -3:37:26 | -57:56:40 |
| Testa Branca (outras localidades) | LC | BA | -9:59:26 | -39:32:49 | Tijuca (outras localidades) | LC | PA | -2:30:36 | -46:57:34 |
| Testa Branca (outras localidades) | LC | PI | -9:13:36 | -41:57:32 | Tijuca (povoado) | LC | BA | -12:42:11 | -41:34:25 |
| Testo Alto (povoado) | LC | SC | -26:40:53 | -49:10:31 | Tijuca, Parque Nacional da | LM | RJ | -22:57:16 | -43:14:04 |
| Testo Salto (povoado) | LC | SC | -26:48:25 | -49:10:30 | Tijucaquara (outras localidades) | LC | PA | -3:07:59 | -51:41:02 |
| Testo, Rio | HD | SC | -26:45:54 | -49:10:09 | Tijucas (cidade) | LC | SC | -27:14:27 | -48:38:02 |
| Teteruqui, Ilha | HD | AM | -1:06:19 | -62:31:08 | Tijucas do Sul (cidade) | LC | PR | -25:55:40 | -49:11:56 |
| Tetéus (outras localidades) | LC | PI | -3:31:37 | -41:29:40 | Tijucas, Baía das | HD | SC | -27:15:14 | -48:33:45 |
| Teupari ou Japeri, Igarapé | HD | AM | 02:03:16 | -67:29:02 | Tijucas, Rio | HD | SC | -27:14:32 | -48:38:08 |
| Teuini, Igarapé | HD | AM | -8:03:40 | -67:31:28 | Tijucas, Rio | HD | SC | -27:16:28 | -48:42:41 |
| Teuini, Igarapé | HD | AM | -7:57:22 | -68:00:42 | Tijucas, Rio | HD | SC | -27:15:46 | -48:39:27 |
| Teutônia (cidade) | LC | RS | -29:26:52 | -51:48:21 | Tijucas, Rio | HD | SC | -27:25:45 | -48:58:57 |
| Teutônio (povoado) | LC | BA | -11:35:37 | -37:57:31 | Tijuco Preto (povoado) | LC | PR | -25:22:48 | -51:04:46 |
| Theobroma (cidade) | LC | RO | -10:14:38 | -62:21:18 | Tijuco, Riacho | HD | MG | -15:30:49 | -44:32:53 |
| Tia Chica, Lago da | HD | AM | -2:47:59 | -57:26:12 | Tijuco, Rio | HD | BA | -13:01:49 | -38:57:21 |
| Tiaia (outras localidades) | LC | CE | -3:03:51 | -40:34:26 | Tijuco, Rio | HD | MG | -19:22:11 | -48:02:38 |
| Tiangá (cidade) | LC | CE | -3:43:55 | -40:59:31 | Tijuco, Rio | HD | MG | -19:04:12 | -48:56:11 |
| Tiapanã, Cachoeira | HD | AM | 01:50:55 | -67:27:02 | Tijuco, Rio | HD | MG | -19:27:37 | -47:59:03 |
| Tiaracá, Igarapé do | HD | AM | -1:45:55 | -61:35:15 | Tijucuçu, Riacho | HD | BA | -11:46:53 | -44:06:44 |
| Tiaraju (vila) | LC | RS | -30:14:25 | -54:22:01 | Tijuípe, Rio | HD | BA | -14:26:36 | -39:05:41 |
| Tibagi (cidade) | LC | PR | -24:30:32 | -50:24:50 | Tikuna Betânia, Aldeia Indígena | LC | AM | -2:51:57 | -68:05:22 |
| Tibagi, Rio | HD | PR | -24:43:21 | -50:21:31 | Timalatiá-Sé, Córrego | HD | MT | -14:24:55 | -58:36:25 |
| Tibaji, Rio | HD | PR | -23:36:07 | -50:56:53 | Timbaúba (cidade) | LC | PE | -7:30:18 | -35:19:04 |
| Tibaji, Rio | HD | PR | -23:52:23 | -50:49:08 | Timbaúba (outras localidades) | LC | CE | -6:06:12 | -39:23:43 |
| Tibau (cidade) | LC | RN | -4:50:13 | -37:15:10 | Timbaúba (povoado) | LC | MA | -4:04:04 | -44:28:28 |
| Tibau do Sul (cidade) | LC | RN | -6:11:13 | -35:05:31 | Timbaúba dos Batistas (cidade) | LC | RN | -6:27:54 | -37:16:26 |
| Tibiri (povoado) | LC | BA | -12:32:27 | -38:51:38 | Timbaúba dos Marinheiros (vila) | LC | CE | -4:22:03 | -38:26:46 |
| Tibiri, Rio | HD | AL | -10:04:29 | -36:50:41 | Timbaúba, Açude | HD | CE | -4:52:24 | -40:23:23 |
| Tibiricá (vila) | LC | SP | -22:13:53 | -49:13:23 | Timbaúba, Igarapé | HD | AM | -5:35:27 | -72:19:14 |
| Tibiricá do Paranapanema (vila) | LC | SP | -23:10:05 | -49:22:45 | Timbaúba, Igarapé | HD | AM | -6:10:10 | -72:47:33 |
| Tibiriça, Rio | HD | SP | -21:55:57 | -49:59:20 | Timbaúba, Igarapé | HD | AM | -5:40:02 | -72:24:35 |
| Tiborna, Igarapé | HD | PA | -6:38:06 | -53:05:06 | Timbaúba, Igarapé | HD | AM | -5:26:51 | -72:11:11 |
| Tibuna (outras localidades) | LC | MG | -16:01:13 | -43:28:50 | Timbaúba (outras localidades) | LC | RS | -29:39:48 | -54:39:03 |
| Tico, Ribeirão | HD | MG | -17:45:26 | -43:15:06 | Timbaúva (outras localidades) | LC | RS | -28:13:51 | -54:25:46 |
| Ticororó, Ribeirão | HD | MG | -16:32:04 | -43:19:05 | Timbaúva (vila) | LC | RS | -28:33:07 | -55:07:43 |
| Ticuriú, Igarapé | HD | PA | -2:45:50 | -51:35:07 | Timbaúva dos Melos (outras localidades) | LC | RS | -29:44:35 | -54:36:47 |
| Tietê (cidade) | LC | SP | -23:06:07 | -47:42:54 | Timbé do Sul (cidade) | LC | SC | -28:49:48 | -49:50:49 |
| Tietê, Aeródromo | ST | SP | -23:06:15 | -47:43:26 | Timbira, Baixão do | HD | MA | -5:08:03 | -45:54:11 |
| Tietê, Rio | HD | SP | -23:25:49 | -46:56:14 | Timbira, Igarapé | HD | MA | -4:25:16 | -45:31:08 |
| Tietê, Rio | HD | SP | -23:33:31 | -46:01:57 | Timbira, Igarapé | HD | MA | -3:48:36 | -45:56:00 |
| Tietê, Rio | HD | SP | -22:53:19 | -47:57:12 | Timbiras (cidade) | LC | MA | -4:15:18 | -43:56:27 |
| Tietê, Rio | HD | SP | -23:23:59 | -47:01:06 | Timbó (cidade) | LC | SC | -26:49:22 | -49:16:19 |
| Tietê, Rio | HD | SP | -23:16:05 | -47:15:28 | Timbó (povoado) | LC | BA | -11:46:44 | -37:57:18 |
| Tietê, Rio | HD | SP | -23:28:41 | -46:29:37 | Timbó (povoado) | LC | RN | -6:05:06 | -35:09:12 |
| Tietê, Rio | HD | SP | -23:23:35 | -47:00:11 | Timbó (vila) | LC | PB | -6:38:04 | -35:16:43 |
| Tietê, Rio | HD | SP | -23:23:08 | -47:01:53 | Timbó Grande (cidade) | LC | SC | -26:36:54 | -50:40:26 |
| Tigelas, Ilha | HD | PA | -4:54:28 | -54:35:42 | Timbó, Igarapé | HD | AM | 00:32:22 | -68:49:19 |
| Tigre (povoado) | LC | PE | -7:27:13 | -37:24:18 | Timbó, Igarapé | HD | AM | -4:46:01 | -63:03:36 |
| Tigre, Arroio do | HD | RS | -29:13:04 | -53:21:13 | Timbó, Lago | HD | AM | -3:30:28 | -60:01:48 |
| Tigre, Arroio do | HD | RS | -31:09:55 | -53:48:58 | Timbó, Riacho | HD | BA | -13:00:29 | -41:08:26 |
| Tigre, Igarapé | HD | AM | -3:19:49 | -57:13:31 | Timbó, Riacho | HD | BA | -13:04:37 | -41:12:12 |
| Tigre, Igarapé | HD | AM | -3:29:24 | -57:09:34 | Timbó, Rio | HD | SC | -26:35:08 | -50:40:47 |
| Tigre, Igarapé | HD | AM | -3:25:21 | -57:10:23 | Timbó-açu, Igarapé | HD | PA | -3:25:11 | -48:12:07 |
| Tigre, Igarapé do | HD | AM | -5:42:07 | -58:36:23 | Timboré (povoado) | LC | MG | -20:35:55 | -45:26:55 |
| Tigre, Lajeado do | HD | RS | -27:56:05 | -51:07:24 | Timboteua (vila) | LC | PA | -1:02:25 | -47:21:02 |
| Tigre, Lajeado do | HD | RS | -27:43:22 | -54:20:27 | Timbó-titica, Igarapé | HD | AM | -2:41:56 | -63:52:57 |
| Tigre, Riacho | HD | CE | -4:56:47 | -39:26:31 | Timbotuba (outras localidades) | LC | AM | -2:44:28 | -67:28:30 |
| Tigre, Riacho do | HD | AL | -9:14:01 | -37:27:14 | Timbotuba, Ilha do | HD | AM | -2:44:18 | -67:27:20 |
| Tigre, Riacho do | HD | PE | -7:31:40 | -37:24:09 | Timbozinho, Rio | HD | SC | -26:23:27 | -50:43:25 |
| Tigre, Ribeirão | HD | PR | -23:19:36 | -50:45:47 | Timbú (vila) | LC | ES | -20:00:12 | -40:24:36 |
| Tigre, Ribeirão do | HD | PR | -23:37:03 | -50:41:19 | Timburi (cidade) | LC | SP | -23:12:18 | -49:36:25 |
| Tigre, Ribeirão do | HD | PR | -22:45:53 | -52:58:54 | Timon (cidade) | LC | MA | -5:05:38 | -42:50:13 |
| Tigre, Rio do | HD | PR | -23:43:33 | -50:45:14 | Timonha (vila) | LC | CE | -3:15:43 | -41:08:18 |

**Nomes Geográficos da Base Cartográfica Contínua do Brasil ao Milionésimo - BCIM,
 por categoria de informação, Unidade da Federação e coordenadas geográficas**

(continuação)

| Nomes geográficos | Categoria de informação | Unidade da Federação | Coordenadas geográficas | | Nomes geográficos | Categoria de informação | Unidade da Federação | Coordenadas geográficas | |
|-------------------------------------|-------------------------|----------------------|-------------------------|-----------|-----------------------------|-------------------------|----------------------|-------------------------|-----------|
| | | | Latitude | Longitude | | | | Latitude | Longitude |
| Timonha, Rio | HD | CE | -3:09:42 | -41:08:54 | Titara, Riacho | HD | PI | -4:31:34 | -42:08:55 |
| Timonha, Rio | HD | CE | -2:58:04 | -41:14:58 | Titara, Riacho | HD | PI | -4:33:44 | -42:08:51 |
| Timorante (vila) | LC | PE | -7:40:06 | -39:47:53 | Titara, Riacho | HD | PI | -4:40:59 | -42:02:10 |
| Timóteo (cidade) | LC | MG | -19:34:58 | -42:38:38 | Titara, Riacho | HD | PI | -4:37:41 | -42:06:28 |
| Tinga (outras localidades) | LC | PA | -3:54:10 | -55:13:58 | Titiane, Igarapé | HD | RR | 02:58:30 | -61:11:52 |
| Tinga, Igarapé | HD | PA | -4:03:59 | -54:58:42 | Titino (outras localidades) | LC | BA | -10:29:35 | -43:29:00 |
| Tinguá (povoado) | LC | RJ | -22:36:10 | -43:26:06 | Titiricó, Rio | HD | AM | 00:49:32 | -65:50:14 |
| Tinguá, Reserva Biológica do | LM | RJ | -22:33:14 | -43:24:00 | Tito, Igarapé do | HD | AM | -5:59:22 | -60:51:53 |
| Tinguara, Ribeirão | HD | MS | -22:55:38 | -54:02:20 | Tiúba, Riacho da | HD | MA | -3:00:43 | -42:41:53 |
| Tingui (outras localidades) | LC | MA | -6:23:49 | -43:27:03 | Tiúba, Riacho da | HD | MA | -2:59:00 | -42:38:00 |
| Tingui, Córrego | HD | MG | -15:04:24 | -42:33:07 | Tiúba, Rio | HD | GO | -12:55:36 | -50:01:49 |
| Tingui, Rio | HD | BA | -10:15:54 | -38:12:58 | Tiui (outras localidades) | LC | PA | 00:40:34 | -54:29:03 |
| Tinguins ou Riachão, Ribeirão | HD | MA | -6:27:43 | -44:22:33 | Tloribero, Rio | HD | TO | -10:48:39 | -49:01:00 |
| Tinguins ou Riachão, Ribeirão | HD | MA | -6:29:48 | -44:31:13 | Tloribero, Rio | HD | TO | -10:49:51 | -49:20:54 |
| Tinguis ou Cajueiro, Riacho | HD | PI | -7:03:12 | -43:52:59 | Tloribero, Rio | HD | TO | -10:53:34 | -49:07:02 |
| Tinharé, Ilha de | HD | BA | -13:35:40 | -38:58:04 | TO-010 (rodovia) | ST | TO | -11:54:01 | -46:31:55 |
| Tinguu (outras localidades) | LC | PA | -2:35:03 | -54:21:43 | TO-010 (rodovia) | ST | TO | -9:26:44 | -48:09:05 |
| Tintim, Riacho do | HD | BA | -9:13:40 | -38:56:38 | TO-010 (rodovia) | ST | TO | -5:17:12 | -48:12:09 |
| Tio Hugo (vila) | LC | RS | -28:35:33 | -52:36:36 | TO-010 (rodovia) | ST | TO | -7:01:53 | -47:52:08 |
| Tio Miguel (outras localidades) | LC | MS | -20:41:12 | -54:14:48 | TO-010 (rodovia) | ST | TO | -6:02:06 | -48:09:14 |
| Tioriberozinho (outras localidades) | LC | TO | -10:58:58 | -49:08:05 | TO-010 (rodovia) | ST | TO | -5:27:19 | -48:08:39 |
| Tiotonso, Igarapé | HD | AM | -2:53:18 | -59:40:50 | TO-010 (rodovia) | ST | TO | -7:38:24 | -47:55:07 |
| Tiotonso, Igarapé | HD | AM | -2:53:20 | -59:37:24 | TO-020 (rodovia) | ST | TO | -9:58:20 | -47:49:50 |
| Tipê, Aldeia Indígena | LC | RR | 04:41:22 | -60:13:59 | TO-020 (rodovia) | ST | TO | -9:46:48 | -47:27:33 |
| Tipi (vila) | LC | CE | -6:57:41 | -38:49:46 | TO-030 (rodovia) | ST | TO | -10:15:46 | -48:03:27 |
| Tipi, Riacho | HD | CE | -6:57:34 | -38:49:19 | TO-030/TO-130 (rodovia) | ST | TO | -10:06:33 | -47:41:28 |
| Tipiaco, Igarapé | HD | AM | 01:25:41 | -67:54:03 | TO-040 (rodovia) | ST | TO | -11:50:16 | -46:20:50 |
| Tipiaia, Arroio | HD | RS | -29:06:23 | -53:35:01 | TO-040 (rodovia) | ST | TO | -11:36:32 | -46:50:20 |
| Tipiti (povoado) | LC | MG | -18:25:09 | -41:14:11 | TO-050 (rodovia) | ST | TO | -10:56:36 | -48:18:13 |
| Tipoca, Igarapé | HD | AP | 03:26:25 | -51:21:09 | TO-050 (rodovia) | ST | TO | -12:39:39 | -47:06:07 |
| Tipurema, Rio | HD | RR | 04:23:35 | -60:36:54 | TO-070 (rodovia) | ST | TO | -11:22:48 | -49:17:24 |
| Tiputi, Lagoa | HD | AM | -1:59:12 | -58:15:37 | TO-070 (rodovia) | ST | TO | -10:29:14 | -48:20:46 |
| Tiquaruçu (vila) | LC | BA | -12:04:55 | -38:54:21 | TO-080 (rodovia) | ST | TO | -10:10:18 | -48:39:59 |
| Tiquié, Rio | HD | AM | 00:02:09 | -68:38:07 | TO-080 (rodovia) | ST | TO | -9:44:46 | -49:25:46 |
| Tiquié, Rio | HD | AM | 00:08:41 | -69:12:15 | TO-110 (rodovia) | ST | TO | -12:47:31 | -46:30:42 |
| Tiquié, Rio | HD | AM | 00:09:19 | -69:12:07 | TO-110 (rodovia) | ST | TO | -12:10:33 | -46:27:25 |
| Tiquié, Rio | HD | AM | 00:13:38 | -69:43:58 | TO-110 (rodovia) | ST | TO | -12:32:17 | -46:24:27 |
| Tiquié, Rio | HD | AM | 00:06:57 | -68:57:34 | TO-118 (rodovia) | ST | TO | -12:41:15 | -46:21:43 |
| Tira Sentido (povoado) | LC | MT | -14:48:55 | -56:47:34 | TO-126 (rodovia) | ST | TO | -6:03:30 | -47:29:44 |
| Tiraboré, Córrego | HD | SP | -20:44:12 | -51:22:56 | TO-130 (rodovia) | ST | TO | -10:30:05 | -47:39:08 |
| Tira-chapéu, Morro do | HP | SP | -22:45:52 | -44:39:31 | TO-130 (rodovia) | ST | TO | -9:42:06 | -47:33:35 |
| Tiradentes (cidade) | LC | MG | -21:06:36 | -44:10:40 | TO-130 (rodovia) | ST | TO | -11:08:18 | -47:34:27 |
| Tiradentes (outras localidades) | LC | PA | -1:46:02 | -55:29:57 | TO-134 (rodovia) | ST | TO | -5:41:45 | -47:54:18 |
| Tiradentes (povoado) | LC | PA | -3:29:29 | -52:47:28 | TO-134 (rodovia) | ST | TO | -6:17:22 | -47:51:44 |
| Tiradentes (vila) | LC | PR | -26:07:50 | -53:26:44 | TO-134 (rodovia) | ST | TO | -6:33:08 | -47:51:22 |
| Tiradentes do Sul (cidade) | LC | RS | -27:23:52 | -54:05:02 | TO-164 (rodovia) | ST | TO | -6:48:26 | -48:31:49 |
| Tiradentes, Córrego | HD | MA | -4:29:58 | -47:19:09 | TO-164 (rodovia) | ST | TO | -10:42:13 | -49:07:23 |
| Tiradentes, Ribeirão | HD | PR | -23:28:16 | -53:27:02 | TO-164 (rodovia) | ST | TO | -9:33:51 | -49:06:43 |
| Tirania, Córrego | HD | MS | -19:30:45 | -53:37:12 | TO-164 (rodovia) | ST | TO | -9:04:36 | -48:54:48 |
| Tiriós, Aeródromo | ST | PA | 02:13:27 | -55:56:48 | TO-164 (rodovia) | ST | TO | -7:48:46 | -48:46:58 |
| Tiriós, Aldeia Indígena | LC | PA | 02:13:23 | -55:57:34 | TO-181 (rodovia) | ST | TO | -12:25:42 | -49:53:16 |
| Tiriri, Rio | HD | BA | -14:41:57 | -39:08:52 | TO-201 (rodovia) | ST | TO | -5:27:17 | -47:54:50 |
| Tiririca (outras localidades) | LC | GO | -15:14:22 | -50:29:58 | TO-210 (rodovia) | ST | TO | -6:23:22 | -47:45:29 |
| Tiririca (outras localidades) | LC | MG | -18:13:29 | -44:09:44 | TO-210 (rodovia) | ST | TO | -6:19:47 | -47:29:36 |
| Tiririca (povoado) | LC | BA | -11:02:15 | -38:42:18 | TO-210 (rodovia) | ST | TO | -6:23:07 | -47:58:24 |
| Tiririca, Córrego | HD | MG | -18:23:13 | -46:19:28 | TO-222 (rodovia) | ST | TO | -7:28:17 | -47:49:49 |
| Tiririca, Igarapé | HD | AM | -3:03:20 | -59:31:36 | TO-222 (rodovia) | ST | TO | -7:08:56 | -48:40:15 |
| Tiririca, Igarapé | HD | AM | -3:02:44 | -59:34:02 | TO-226 (rodovia) | ST | TO | -7:56:52 | -47:08:24 |
| Tiririca, Igarapé | HD | AM | -4:25:11 | -63:14:31 | TO-226 (rodovia) | ST | TO | -7:23:17 | -48:47:09 |
| Tiririca, Lagoa da | HD | ES | -21:07:11 | -40:51:59 | TO-226 (rodovia) | ST | TO | -7:57:12 | -47:45:27 |
| Tiririca, Riacho | HD | MG | -16:09:29 | -44:58:56 | TO-230 (rodovia) | ST | TO | -6:16:56 | -47:47:19 |
| Tiririca, Riacho | HD | MG | -16:08:04 | -44:52:39 | TO-230 (rodovia) | ST | TO | -7:39:09 | -48:54:38 |
| Tiririca, Ribeirão | HD | MT | -11:09:50 | -55:17:07 | TO-239 (rodovia) | ST | TO | -8:27:15 | -48:24:50 |
| Tirirical (povoado) | LC | MA | -3:36:07 | -45:31:33 | TO-239 (rodovia) | ST | TO | -8:26:39 | -47:59:26 |
| Tiros (cidade) | LC | MG | -19:00:14 | -45:57:50 | TO-245 (rodovia) | ST | TO | -9:27:21 | -47:21:04 |
| Tiros (povoado) | LC | BA | -12:47:35 | -42:45:22 | TO-255 (rodovia) | ST | TO | -10:46:20 | -47:58:37 |
| Tiros, Ribeirão dos | HD | MG | -18:24:20 | -45:43:45 | TO-255 (rodovia) | ST | TO | -10:38:56 | -48:41:19 |
| Tiroteio, Igarapé | HD | MT | -10:30:07 | -60:41:06 | TO-255 (rodovia) | ST | TO | -10:42:11 | -49:25:22 |

**Nomes Geográficos da Base Cartográfica Contínua do Brasil ao Milionésimo - BCIM,
por categoria de informação, Unidade da Federação e coordenadas geográficas**

(continuação)

| Nomes geográficos | Categoria de informação | Unidade da Federação | Coordenadas geográficas | | Nomes geográficos | Categoria de informação | Unidade da Federação | Coordenadas geográficas | |
|---------------------------------|-------------------------|----------------------|-------------------------|-----------|--------------------------------------|-------------------------|----------------------|-------------------------|-----------|
| | | | Latitude | Longitude | | | | Latitude | Longitude |
| TO-280 (rodovia) | ST | TO | -11:43:17 | -47:45:54 | Tocos do Moji (cidade) | LC | MG | -22:22:15 | -46:05:45 |
| TO-296 (rodovia) | ST | TO | -12:50:40 | -46:44:31 | Todos os Santos (outras localidades) | LC | MA | -5:46:53 | -43:41:48 |
| TO-296 (rodovia) | ST | TO | -12:45:17 | -47:16:50 | Todos os Santos (povoado) | LC | ES | -18:36:42 | -40:41:43 |
| TO-296 (rodovia) | ST | TO | -12:36:01 | -47:55:02 | Todos os Santos (povoado) | LC | PI | -5:47:25 | -42:44:14 |
| TO-296 (rodovia) | ST | TO | -12:35:25 | -48:01:55 | Todos os Santos (vila) | LC | ES | -20:31:14 | -40:40:07 |
| TO-336 (rodovia) | ST | TO | -8:35:10 | -48:56:13 | Todos os Santos, Baía de | HD | BA | -12:50:48 | -38:37:40 |
| TO-342 (rodovia) | ST | TO | -9:15:21 | -49:01:43 | Todos os Santos, Rio | HD | MG | -17:52:27 | -41:19:02 |
| TO-342 (rodovia) | ST | TO | -9:42:35 | -48:07:40 | Todos Querem, Aldeia Indígena | LC | RR | 02:12:48 | -59:50:27 |
| TO-342 (rodovia) | ST | TO | -9:33:12 | -48:29:36 | Toeleu (outras localidades) | LC | PA | 02:18:22 | -55:16:18 |
| TO-348 (rodovia) | ST | TO | -9:15:16 | -49:24:52 | Tokokran, Igarapé | HD | MT | -9:52:53 | -52:55:50 |
| TO-354 (rodovia) | ST | TO | -10:15:36 | -49:21:16 | Toldio (outras localidades) | LC | PE | -8:11:41 | -38:54:06 |
| TO-373 (rodovia) | ST | TO | -12:31:43 | -49:13:13 | Toldo, Rio | HD | RS | -27:44:32 | -52:09:15 |
| TO-374 (rodovia) | ST | TO | -11:32:49 | -49:13:14 | Toledo (cidade) | LC | MG | -22:44:34 | -46:22:19 |
| TO-387 (rodovia) | ST | TO | -12:12:09 | -47:15:45 | Toledo (cidade) | LC | PR | -24:42:50 | -53:44:34 |
| TO-387 (rodovia) | ST | TO | -12:50:42 | -48:20:35 | Toledo (outras localidades) | LC | AM | -5:52:06 | -73:08:45 |
| TO-404 (rodovia) | ST | TO | -5:32:29 | -47:58:33 | Toledo (povoado) | LC | MG | -16:38:27 | -43:48:07 |
| TO-415 (rodovia) | ST | TO | -6:30:16 | -47:37:20 | Toledo, Aeródromo | ST | PR | -24:41:05 | -53:41:46 |
| TO-416 (rodovia) | ST | TO | -6:29:42 | -48:12:45 | Toledo, Rio | HD | RO | -10:25:18 | -61:54:59 |
| TO-420 (rodovia) | ST | TO | -6:51:03 | -48:12:45 | Toledos, Rio dos | HD | SP | -22:49:01 | -47:23:37 |
| TO-423 (rodovia) | ST | TO | -7:13:59 | -47:56:13 | Toleção, Igarapé | HD | AM | -0:42:35 | -58:50:29 |
| TO-427 (rodovia) | ST | TO | -7:27:54 | -49:15:26 | Tolueri, Igarapé | HD | MT | -12:41:31 | -59:56:39 |
| TO-429 (rodovia) | ST | TO | -7:40:40 | -49:11:39 | Tomar (outras localidades) | LC | AM | -0:22:09 | -63:53:27 |
| TO-430 (rodovia) | ST | TO | -7:46:05 | -48:56:25 | Tomar do Geru (cidade) | LC | SE | -11:22:22 | -37:50:27 |
| TO-431 (rodovia) | ST | TO | -8:38:10 | -48:15:27 | Tomás Gonzaga (vila) | LC | MG | -18:25:55 | -44:18:56 |
| TO-432 (rodovia) | ST | TO | -8:15:29 | -48:18:13 | Tomas, Cachoeira | HD | AM | -0:04:00 | -66:08:11 |
| TO-442 (rodovia) | ST | TO | -9:09:06 | -49:46:15 | Tomaz, Riacho | HD | BA | -11:49:48 | -39:43:03 |
| TO-454 (rodovia) | ST | TO | -10:21:44 | -48:38:48 | Tomázia, Córrego | HD | MS | -20:42:23 | -57:03:30 |
| TO-458 (rodovia) | ST | TO | -11:01:12 | -48:24:05 | Tomázia, Córrego | HD | MS | -20:46:39 | -57:10:25 |
| TO-460 (rodovia) | ST | TO | -11:56:00 | -48:52:16 | Tomazina (cidade) | LC | PR | -23:46:40 | -49:57:00 |
| TO-476 (rodovia) | ST | TO | -11:28:57 | -46:50:48 | Tombador, Córrego | HD | MT | -16:12:37 | -54:11:52 |
| TO-485 (rodovia) | ST | TO | -12:15:03 | -46:44:10 | Tombador, Córrego | HD | MT | -16:12:14 | -54:03:19 |
| TO-491 (rodovia) | ST | TO | -12:20:10 | -48:31:22 | Tombador, Riacho | HD | BA | -12:39:47 | -40:19:18 |
| TO-498 (rodovia) | ST | TO | -12:41:41 | -48:35:16 | Tombador, Riacho | HD | MA | -6:36:45 | -42:58:48 |
| Toaiá, Igarapé | HD | AC | -9:01:55 | -71:19:57 | Tombador, Ribeirão do | HD | MG | -20:41:18 | -44:35:07 |
| Tobati (vila) | LC | MG | -19:35:49 | -46:23:29 | Tombadouro (povoado) | LC | MG | -18:38:04 | -43:43:33 |
| Tobias Barreto (cidade) | LC | SE | -11:11:02 | -37:59:52 | Tomba-perna, Ribeirão | HD | MG | -21:02:16 | -47:03:49 |
| Tobós, Baixão do | HD | PI | -9:58:29 | -43:48:10 | Tombo, Córrego do | HD | MT | -12:35:55 | -57:01:48 |
| Toca da Onça, Riacho | HD | PI | -8:37:35 | -42:33:44 | Tombo (cidade) | LC | MG | -20:54:18 | -42:01:22 |
| Toca, Córrego da | HD | TO | -10:29:00 | -46:41:41 | Tomé (povoado) | LC | MG | -17:56:25 | -43:27:32 |
| Tocaia (outras localidades) | LC | PI | -4:34:05 | -42:17:36 | Tomé (vila) | LC | CE | -5:07:21 | -37:57:57 |
| Tocana, Aldeia Indígena | LC | AM | -4:08:09 | -69:31:43 | Tomé de França, Rio | HD | MT | -12:31:15 | -57:06:44 |
| Tocandera, Igarapé | HD | AM | 00:11:39 | -67:50:28 | Tomé-Açu (cidade) | LC | PA | -2:25:08 | -48:09:07 |
| Tocandira (outras localidades) | LC | AM | -8:55:05 | -67:14:44 | Tomé-açu, Rio | HD | PA | -2:41:26 | -48:06:04 |
| Tocandira (vila) | LC | MG | -15:40:05 | -43:11:01 | Toméiro (outras localidades) | LC | SC | -28:47:13 | -49:11:39 |
| Tocandira, Ribeirão | HD | GO | -14:50:10 | -49:44:40 | Tonantins (cidade) | LC | AM | -2:52:22 | -67:48:07 |
| Tocantínia (cidade) | LC | TO | -9:33:50 | -48:22:37 | Tonantins, Rio | HD | AM | -2:44:55 | -68:14:15 |
| Tocantínia, Aeródromo | ST | TO | -9:34:59 | -48:27:00 | Toninhas, Ponta das | HD | SP | -23:30:51 | -45:05:19 |
| Tocantinópolis (cidade) | LC | TO | -6:19:44 | -47:24:57 | Tonoramã, Cachoeira | HD | PA | 01:24:37 | -56:38:42 |
| Tocantins (cidade) | LC | MG | -21:10:30 | -43:01:04 | Tonu (outras localidades) | LC | AM | 01:27:29 | -67:12:23 |
| Tocantins (outras localidades) | LC | AC | -8:04:51 | -71:10:23 | Toototobi, Rio | HD | AM | 01:49:32 | -63:37:15 |
| Tocantins (outras localidades) | LC | AM | -6:22:28 | -65:34:26 | Topázio (vila) | LC | MG | -17:38:35 | -41:22:59 |
| Tocantins, Igarapé | HD | AC | -9:01:27 | -69:50:02 | Topázios, Ribeirão dos | HD | GO | -16:40:53 | -47:45:20 |
| Tocantins, Igarapé | HD | AC | -8:59:42 | -69:42:12 | Topori, Rio | HD | RS | -29:39:15 | -54:28:02 |
| Tocantins, Rio | HD | PA | -2:28:44 | -49:25:56 | Topori, Rio | HD | RS | -29:23:26 | -54:01:30 |
| Tocantins, Rio | HD | PA | -5:57:40 | -56:20:01 | Toque-Toque (povoado) | LC | SP | -23:48:34 | -45:32:12 |
| Tocantins, Rio | HD | TO | -9:38:30 | -48:23:53 | Torão, Ponta do | HD | PA | -3:05:39 | -55:08:39 |
| Tocantins, Rio | HD | TO | -12:13:28 | -48:26:24 | Tora-o-pau, Lago | HD | MA | -3:42:36 | -45:32:14 |
| Tocantinzinho, Rio | HD | GO | -14:20:19 | -47:51:25 | Tordilho (outras localidades) | LC | MA | -5:39:28 | -46:52:04 |
| Tocari, Igarapé | HD | AM | -2:06:27 | -57:15:54 | Torguato Leite (povoado) | LC | MG | -17:12:27 | -43:51:17 |
| Tocari, Igarapé | HD | AM | -2:03:38 | -57:19:34 | Toricueije (vila) | LC | MT | -15:15:23 | -53:03:39 |
| Tocas, Rio das | HD | BA | -10:16:55 | -37:52:23 | Torino (outras localidades) | LC | RS | -29:19:47 | -51:28:40 |
| Toc-fone, Rio | HD | RO | -10:17:59 | -62:27:56 | Toriparu (vila) | LC | MT | -16:22:48 | -53:54:36 |
| Toco, Rio | HD | BA | -11:52:27 | -39:16:23 | Toritama (cidade) | LC | PE | -7:59:56 | -36:03:03 |
| Tocobirem, Igarapé | HD | RR | 03:31:10 | -62:46:40 | Torixoréu (cidade) | LC | MT | -16:11:56 | -52:33:21 |
| Tocoiós de Minas (vila) | LC | MG | -17:03:41 | -42:23:25 | Tormenta, Rio | HD | PR | -25:19:52 | -53:19:02 |
| Tocolândia (outras localidades) | LC | GO | -13:57:17 | -49:33:10 | Torneiros (vila) | LC | MG | -19:52:19 | -44:44:36 |
| Tocos (outras localidades) | LC | PI | -8:02:30 | -43:48:35 | Torocana (outras localidades) | LC | AM | -4:14:26 | -59:31:48 |
| Tocos (vila) | LC | RJ | -21:54:00 | -41:16:58 | Torocana, Igarapé | HD | AM | -4:14:52 | -59:32:08 |

**Nomes Geográficos da Base Cartográfica Contínua do Brasil ao Milionésimo - BCIM,
 por categoria de informação, Unidade da Federação e coordenadas geográficas**

(continuação)

| Nomes geográficos | Categoria de informação | Unidade da Federação | Coordenadas geográficas | | Nomes geográficos | Categoria de informação | Unidade da Federação | Coordenadas geográficas | |
|--------------------------------------|-------------------------|----------------------|-------------------------|-----------|---------------------------------|-------------------------|----------------------|-------------------------|-----------|
| | | | Latitude | Longitude | | | | Latitude | Longitude |
| Torocana, Igarapé | HD | AM | -4:14:05 | -59:36:53 | Tracajá, Lago do | HD | AM | -2:12:25 | -56:18:43 |
| Torocana, Igarapé | HD | AM | -4:15:02 | -59:31:46 | Tracajatuba, Igarapé | HD | AP | 02:41:15 | -50:59:23 |
| Torocana, Ilha do | HD | AM | -4:15:58 | -59:30:19 | Tracambeua, Cachoeira | HD | PA | -3:29:13 | -49:12:10 |
| Toropi (cidade) | LC | RS | -29:28:40 | -54:13:40 | Tracema, Lago | HD | AM | -6:32:25 | -68:38:03 |
| Toropi-mirim, Arroio | HD | RS | -29:16:34 | -54:08:04 | Traco, Igarapé | HD | PA | -4:23:40 | -56:27:27 |
| Toroquá (vila) | LC | RS | -29:28:04 | -54:56:04 | Tracoa, Igarapé | HD | AC | -8:55:00 | -70:18:52 |
| Torotama, Ilha da | HD | RS | -31:55:23 | -52:09:54 | Tracoa, Igarapé | HD | AC | -8:47:35 | -70:14:09 |
| Torquato Severo (vila) | LC | RS | -31:01:31 | -54:11:09 | Tracua (outras localidades) | LC | PA | -1:35:24 | -54:55:06 |
| Torquês, Lagoa da | HD | MT | -11:16:51 | -50:55:43 | Tracua, Córrego | HD | PA | -5:36:26 | -49:51:39 |
| Torra (povoado) | LC | MG | -18:39:08 | -43:03:52 | Tracua, Ilha | HD | PA | -0:35:24 | -56:12:33 |
| Torrado (outras localidades) | LC | PA | -3:32:29 | -56:51:19 | Tracua, Ilha da | HD | PA | -8:27:10 | -52:36:44 |
| Torrão Agrícola (outras localidades) | LC | AP | 02:28:28 | -51:14:17 | Tracua, Rio | HD | PA | -5:35:04 | -48:52:08 |
| Torrão Mupi (povoado) | LC | PA | -2:05:03 | -49:28:10 | Tracuateua (cidade) | LC | PA | -1:04:19 | -46:53:49 |
| Torrão, Lagoa | HD | RO | -8:16:59 | -62:44:57 | Tracuateua (outras localidades) | LC | PA | -1:39:54 | -48:11:22 |
| Torre da Lua (outras localidades) | LC | AC | -9:09:45 | -70:51:58 | Tracunhaém (cidade) | LC | PE | -7:48:18 | -35:14:24 |
| Torre da Lua (outras localidades) | LC | AM | -6:49:21 | -69:47:39 | Tracunhaém, Rio | HD | PE | -7:40:49 | -35:07:51 |
| Torre de Pedra (cidade) | LC | SP | -23:14:38 | -48:11:42 | Tracupá (povoado) | LC | BA | -11:07:26 | -38:48:50 |
| Torre Notável, Farol | ST | PA | -1:28:24 | -48:30:31 | Tracutinga, Rio | HD | SC | -26:23:07 | -53:24:00 |
| Torre, Baixão da | HD | PI | -8:43:25 | -43:43:08 | Traição, Farol | ST | PB | -6:41:16 | -34:55:45 |
| Torre, Riacho da | HD | BA | -8:57:20 | -41:00:10 | Traição (cidade) | LC | AL | -9:58:15 | -37:00:10 |
| Torreões (vila) | LC | MG | -21:51:44 | -43:32:22 | Traipu, Rio | HD | AL | -9:22:56 | -36:50:12 |
| Torres (cidade) | LC | RS | -29:20:06 | -49:43:37 | Traira (outras localidades) | LC | AM | -6:27:04 | -68:21:49 |
| Torres (outras localidades) | LC | PI | -6:16:57 | -41:09:54 | Traira (outras localidades) | LC | PI | -7:21:43 | -43:24:24 |
| Torres (povoado) | LC | PB | -7:30:17 | -35:41:39 | Traira, Córrego | HD | MA | -6:31:41 | -47:12:32 |
| Torres, Aeródromo | ST | RS | -29:24:34 | -49:48:35 | Traira, Córrego | HD | TO | -11:34:17 | -48:37:48 |
| Torres, Farol | ST | RS | -29:20:39 | -49:43:44 | Traira, Córrego | HD | TO | -11:42:51 | -48:32:47 |
| Torres, Igarapé | HD | AM | -1:41:18 | -57:42:26 | Traira, Igarapé | HD | AM | -4:54:48 | -59:24:58 |
| Torres, Lajeado das | HD | PR | -25:48:52 | -51:55:30 | Traira, Igarapé | HD | AM | -6:40:35 | -58:43:46 |
| Torres, Ribeirão das | HD | GO | -17:45:07 | -51:59:34 | Traira, Igarapé | HD | AM | -7:39:38 | -62:45:35 |
| Torrinha (cidade) | LC | SP | -22:25:33 | -48:10:08 | Traira, Igarapé | HD | MT | -9:14:40 | -59:38:36 |
| Torrinha (povoado) | LC | BA | -11:30:04 | -43:17:04 | Traira, Igarapé | HD | PA | -6:39:30 | -58:16:56 |
| Torrinhas (vila) | LC | RS | -31:19:15 | -53:29:35 | Traira, Igarapé | HD | RR | 03:12:54 | -62:20:28 |
| Torrinhas, Arroio | HD | RS | -31:03:30 | -53:28:28 | Traira, Igarapé da | HD | AM | -7:34:25 | -63:16:43 |
| Torrinhas, Córrego das | HD | MS | -18:26:32 | -54:16:46 | Traira, Igarapé da | HD | PA | 00:52:01 | -57:06:10 |
| Tortas, Igarapé das | HD | AM | -6:41:46 | -60:03:51 | Traira, Igarapé da | HD | PA | -0:12:32 | -56:06:57 |
| Torto, Córrego | HD | MT | -11:20:24 | -56:35:20 | Traira, Igarapé do | HD | AM | -4:52:26 | -61:46:22 |
| Torto, Córrego do | HD | MT | -17:25:16 | -53:28:02 | Trairão (cidade) | LC | PA | -4:34:26 | -55:56:38 |
| Torto, Riacho do | HD | BA | -13:22:11 | -43:12:47 | Trairão, Córrego | HD | MT | -11:36:20 | -52:14:46 |
| Toscano de Brito (povoado) | LC | MG | -20:56:46 | -45:13:13 | Trairão, Córrego | HD | MT | -11:02:55 | -52:18:33 |
| Toucinho, Córrego do | HD | BA | -15:28:31 | -39:44:44 | Trairão, Igarapé | HD | PA | -5:34:07 | -56:37:38 |
| Tourão, Riacho do | HD | BA | -9:40:30 | -40:22:41 | Trairão, Igarapé | HD | PA | -3:52:03 | -50:49:21 |
| Tourinho, Rio | HD | PR | -24:53:32 | -53:03:35 | Trairão, Igarapé do | HD | PA | -8:37:53 | -52:01:16 |
| Touro Passo (vila) | LC | RS | -30:10:09 | -55:18:49 | Trairão, Igarapé do | HD | PA | 00:56:08 | -57:07:08 |
| Touro Passo, Arroio | HD | RS | -30:13:56 | -55:14:52 | Trairão, Ilha do | HD | PA | -8:38:56 | -52:18:21 |
| Touro Passo, Arroio | HD | RS | -30:09:21 | -55:20:15 | Trairão, Rio | HD | PA | -7:25:54 | -50:46:57 |
| Touro Passo, Arroio | HD | RS | -29:42:10 | -56:45:17 | Trairão, Rio | HD | RR | 03:45:21 | -61:57:11 |
| Touros (cidade) | LC | RN | -5:11:56 | -35:27:39 | Trairara, Igarapé | HD | PA | -3:31:41 | -47:47:43 |
| Touros, Rio dos | HD | RS | -28:34:19 | -50:21:05 | Trairara, Igarapé | HD | PA | -3:34:44 | -47:43:34 |
| Tr^s Barras, Ribeirão | HD | MG | -18:26:35 | -46:27:23 | Trairas (outras localidades) | LC | MG | -14:49:35 | -44:06:28 |
| Trabalho, Córrego | HD | TO | -8:14:10 | -48:20:09 | Trairas (povoado) | LC | RN | -5:59:21 | -35:28:55 |
| Trabalho, Córrego | HD | TO | -8:10:39 | -48:19:09 | Trairas, Córrego das | HD | MG | -15:55:56 | -40:15:01 |
| Trabalho, Igarapé | HD | AM | -1:09:46 | -69:11:17 | Trairas, Córrego das | HD | MT | -16:10:59 | -56:43:25 |
| Trabiju (cidade) | LC | SP | -22:02:31 | -48:20:09 | Trairas, Córrego das | HD | MT | -16:08:24 | -56:38:17 |
| Tracabal, Rio | HD | MG | -15:29:27 | -42:37:46 | Trairas, Igarapé das | HD | PA | -7:16:28 | -56:19:03 |
| Tracabal, Rio | HD | MG | -15:31:08 | -42:44:54 | Trairas, Riacho das | HD | BA | -14:23:49 | -41:10:31 |
| Traçadal (outras localidades) | LC | MG | -17:21:10 | -44:04:19 | Trairas, Riacho das | HD | PE | -7:52:43 | -39:13:51 |
| Traçadal, Córrego | HD | TO | -12:24:48 | -48:51:08 | Trairas, Ribeirão | HD | MG | -17:01:58 | -44:06:26 |
| Traçadal, Córrego | HD | TO | -12:20:46 | -48:50:57 | Trairas, Ribeirão | HD | MG | -16:59:11 | -43:58:15 |
| Traçadal, Igarapé | HD | RO | -11:26:14 | -64:47:07 | Trairas, Ribeirão | HD | TO | -11:07:08 | -47:18:53 |
| Traçadal, Reserva Biológica do | LM | RO | -11:24:09 | -64:50:47 | Trairas, Ribeirão | HD | TO | -11:15:29 | -47:16:08 |
| Traçado, Córrego | HD | TO | -12:21:34 | -48:07:48 | Trairas, Ribeirão das | HD | MG | -17:28:18 | -46:53:33 |
| Tracajá (outras localidades) | LC | PA | -8:41:53 | -49:45:36 | Trairas, Ribeirão das | HD | MG | -17:33:10 | -47:00:10 |
| Tracajá, Cachoeira do | HD | PA | 00:02:46 | -57:33:40 | Trairas, Ribeirão das | HD | MT | -11:45:44 | -51:39:33 |
| Tracajá, Cachoeira do | HD | PA | -0:58:30 | -55:22:46 | Trairas, Rio | HD | GO | -14:30:07 | -48:31:48 |
| Tracajá, Córrego | HD | PA | -7:30:12 | -50:51:32 | Trairas, Rio | HD | GO | -13:17:06 | -47:59:03 |
| Tracajá, Igarapé | HD | PA | -2:37:58 | -47:55:57 | Trairi (cidade) | LC | CE | -3:16:40 | -39:16:08 |
| Tracajá, Igarapé | HD | PA | -2:39:31 | -47:45:04 | Trairi (vila) | LC | RN | -6:09:04 | -35:41:24 |
| Tracajá, Lago | HD | AM | -3:34:04 | -62:46:52 | Trairi, Açude | HD | RN | -6:17:41 | -35:50:47 |

**Nomes Geográficos da Base Cartográfica Contínua do Brasil ao Milionésimo - BCIM,
por categoria de informação, Unidade da Federação e coordenadas geográficas**

(continuação)

| Nomes geográficos | Categoria de informação | Unidade da Federação | Coordenadas geográficas | | Nomes geográficos | Categoria de informação | Unidade da Federação | Coordenadas geográficas | |
|-----------------------------------|-------------------------|----------------------|-------------------------|-----------|--|-------------------------|----------------------|-------------------------|-----------|
| | | | Latitude | Longitude | | | | Latitude | Longitude |
| Trairi, Rio | HD | CE | -3:17:02 | -39:12:02 | Transbrasiliana (rodovia) | ST | PR | -25:23:44 | -51:31:50 |
| Trairi, Rio | HD | CE | -3:20:59 | -39:19:02 | Transbrasiliana (rodovia) | ST | PR | -24:03:58 | -54:02:11 |
| Trairi, Rio | HD | CE | -3:31:54 | -39:20:26 | Transbrasiliana (rodovia) | ST | PR | -25:23:08 | -52:10:19 |
| Trairi, Rio | HD | RN | -6:07:10 | -35:07:07 | Transbrasiliana (rodovia) | ST | PR | -24:30:36 | -50:25:48 |
| Trairi, Rio | HD | RN | -6:09:36 | -35:31:20 | Transbrasiliana (rodovia) | ST | PR | -23:47:10 | -51:48:24 |
| Trairi, Rio | HD | RR | 00:18:42 | -60:20:49 | Transbrasiliana (rodovia) | ST | PR | -25:58:22 | -53:44:44 |
| Traituba, Estação Ferroviária | ST | MG | -21:37:08 | -44:42:24 | Transbrasiliana (rodovia) | ST | PR | -25:18:44 | -53:35:00 |
| Trajano de Moraes (cidade) | LC | RJ | -22:03:46 | -42:03:57 | Transbrasiliana (rodovia) | ST | PR | -25:45:08 | -52:13:48 |
| Trajano Marques (povoado) | LC | MA | -1:39:48 | -45:10:29 | Transbrasiliana (rodovia) | ST | PR | -24:02:22 | -53:44:28 |
| Trajanópolis (outras localidades) | LC | GO | -15:15:50 | -48:16:11 | Transbrasiliana (rodovia) | ST | PR | -24:19:21 | -52:23:30 |
| Tramandaí (cidade) | LC | RS | -29:59:06 | -50:08:02 | Transbrasiliana (rodovia) | ST | PR | -24:23:23 | -50:19:58 |
| Tramandaí, Farol | ST | RS | -30:00:29 | -50:08:07 | Transbrasiliana (rodovia) | ST | PR | -26:11:59 | -51:05:43 |
| Tramandaí, Lagoa de | HD | RS | -29:58:18 | -50:09:23 | Transbrasiliana (rodovia) | ST | PR | -25:27:34 | -50:25:55 |
| Trancado (outras localidades) | LC | BA | -10:07:08 | -43:26:45 | Transbrasiliana (rodovia) | ST | SC | -26:17:48 | -53:27:55 |
| Trancoso (vila) | LC | BA | -16:35:19 | -39:05:42 | Transbrasiliana (rodovia) | ST | TO | -8:35:15 | -48:29:19 |
| Trancoso, Rio do | HD | BA | -16:32:13 | -39:14:29 | Transbrasiliana (rodovia) | ST | TO | -11:48:48 | -49:07:55 |
| Tranqueira (outras localidades) | LC | MA | -9:08:11 | -46:31:05 | Transbrasiliana e Rodovia do Café (rodovia) | ST | PR | -24:49:01 | -53:34:04 |
| Tranqueira (outras localidades) | LC | MA | -9:10:56 | -46:28:11 | Transbrasiliana e Rodovia do Xisto (rodovia) | ST | PR | -26:10:11 | -50:54:23 |
| Tranqueira (outras localidades) | LC | PI | -8:07:53 | -43:47:46 | Transbrasiliana, Rodovia | ST | SP | -22:55:35 | -49:53:39 |
| Tranqueira (outras localidades) | LC | PI | -8:16:11 | -45:37:23 | Transbrasiliana, Rodovia | ST | SP | -22:13:46 | -49:56:30 |
| Tranqueira (povoado) | LC | PI | -9:04:20 | -42:59:40 | Transbrasiliana, Rodovia | ST | SP | -22:58:01 | -49:54:04 |
| Tranqueira, Riacho | HD | PI | -6:27:53 | -41:36:24 | Transbrasiliana, Rodovia | ST | SP | -22:37:01 | -49:53:16 |
| Tranqueira, Ribeirão | HD | MT | -11:32:14 | -54:38:21 | Transbrasiliana, Rodovia | ST | SP | -22:08:02 | -49:56:26 |
| Tranqueira, Ribeirão | HD | TO | -12:16:11 | -49:38:40 | Transbrasiliana, Rodovia | ST | SP | -21:08:21 | -49:42:13 |
| Tranqueira, Ribeirão | HD | TO | -12:20:12 | -49:28:27 | Transmanaus (outras localidades) | LC | AM | -4:19:01 | -60:53:11 |
| Tranqueira, Ribeirão | HD | TO | -12:19:53 | -49:19:51 | Transoceânica (rodovia) | ST | PA | -1:04:54 | -46:38:33 |
| Tranqueira, Ribeirão da | HD | PI | -7:17:32 | -42:05:26 | Transparaná (outras localidades) | LC | PA | -4:07:22 | -54:50:40 |
| Tranqueira, Ribeirão da | HD | PI | -7:06:54 | -42:22:06 | Transval (outras localidades) | LC | AC | -9:28:31 | -72:23:25 |
| Tranqueira, Ribeirão da | HD | PI | -7:24:53 | -42:00:00 | Trapiá (outras localidades) | LC | RN | -5:21:56 | -37:06:04 |
| Tranqueira, Ribeirão da | HD | PI | -7:12:31 | -42:15:29 | Trapiá (vila) | LC | CE | -3:53:50 | -40:15:17 |
| Tranqueiras (vila) | LC | CE | -5:35:17 | -40:33:50 | Trapiá (vila) | LC | CE | -4:11:04 | -40:18:29 |
| Tranquera, Ribeirão | HD | TO | -8:48:37 | -48:21:00 | Trapiá (vila) | LC | PE | -8:01:20 | -35:54:12 |
| Tranquera, Ribeirão | HD | TO | -8:52:54 | -48:35:41 | Trapiá, Açude | HD | CE | -3:44:14 | -40:41:50 |
| Tranquilo Testolin, Aeródromo | ST | MG | -18:45:44 | -45:06:46 | Trapiá, Ponta do | HD | CE | -2:51:50 | -40:54:01 |
| Transamazônica (rodovia) | ST | TO | -5:49:44 | -48:00:27 | Trapiçuí (rodovia) | HD | SE | -10:27:28 | -37:47:47 |
| Transamazônica (rodovia) | ST | TO | -6:05:15 | -47:52:42 | Trapiche, Igarapé | HD | PA | -2:24:33 | -47:15:43 |
| Transamazônica (rodovia) | ST | TO | -6:27:18 | -47:32:06 | Trapiche, Rio | HD | AP | 02:17:57 | -51:01:51 |
| Transamazônica, Rodovia | ST | AM | -6:49:19 | -59:09:39 | Trapiçuí (outras localidades) | LC | PR | -23:36:15 | -52:57:49 |
| Transamazônica, Rodovia | ST | AM | -7:28:28 | -63:54:24 | Trapo, Lago do | HD | AM | -4:11:13 | -61:56:15 |
| Transamazônica, Rodovia | ST | MA | -6:29:44 | -43:40:20 | Traqueteua da Ponta (povoado) | LC | PA | -1:05:07 | -48:13:01 |
| Transamazônica, Rodovia | ST | MA | -6:41:30 | -43:14:56 | Trás do Morro (outras localidades) | LC | MA | -4:02:00 | -43:46:42 |
| Transamazônica, Rodovia | ST | MA | -7:04:48 | -45:36:11 | Trauazinho, Rio | HD | PA | -5:44:27 | -48:51:48 |
| Transamazônica, Rodovia | ST | PA | -4:22:56 | -55:52:08 | Trava, Ilhas da | HD | PA | 0:0:58:0-3 | -57:01:40 |
| Transamazônica, Rodovia | ST | PA | -4:10:31 | -55:21:41 | Trava, Morro da | HP | PA | -0:57:02 | -57:13:14 |
| Transamazônica, Rodovia | ST | PA | -3:37:37 | -51:00:46 | Travas, Ilha das | HD | PA | -0:56:26 | -57:01:34 |
| Transaraguaia (povoado) | LC | TO | -5:42:46 | -48:10:12 | Travessa do Alto Acará (outras localidades) | LC | PA | -2:26:33 | -48:44:02 |
| Transbrasiliana (rodovia) | ST | PR | -23:53:32 | -51:54:44 | Travessa Grande, Ribeirão | HD | SP | -20:53:08 | -51:08:25 |
| Transbrasiliana (rodovia) | ST | PR | -23:25:45 | -50:04:57 | Travessão (outras localidades) | LC | PA | -7:19:45 | -49:15:18 |
| Transbrasiliana (rodovia) | ST | PR | -26:13:47 | -53:09:50 | Travessão (outras localidades) | LC | PI | -9:16:39 | -43:15:59 |
| Transbrasiliana (rodovia) | ST | PR | -25:11:49 | -50:46:10 | Travessão (vila) | LC | RJ | -21:36:22 | -41:18:34 |
| Transbrasiliana (rodovia) | ST | PR | -24:19:16 | -54:09:35 | Travessão Martins (outras localidades) | LC | RS | -29:00:54 | -51:14:52 |
| Transbrasiliana (rodovia) | ST | PR | -26:07:21 | -53:40:24 | Travessão, Cachoeira | HD | AP | 02:23:24 | -51:19:01 |
| Transbrasiliana (rodovia) | ST | PR | -23:40:28 | -51:40:54 | Travessão, Cachoeira do | HD | AM | -5:09:27 | -58:34:50 |
| Transbrasiliana (rodovia) | ST | PR | -25:02:09 | -53:33:40 | Travessão, Igarapé do | HD | AM | -5:19:53 | -58:26:44 |
| Transbrasiliana (rodovia) | ST | PR | -25:50:35 | -53:46:18 | Travessão, Igarapé do | HD | AM | -5:10:28 | -58:32:24 |
| Transbrasiliana (rodovia) | ST | PR | -24:43:26 | -50:25:26 | Travessão, Igarapé do | HD | AM | -1:29:59 | -61:03:22 |
| Transbrasiliana (rodovia) | ST | PR | -25:35:28 | -53:41:54 | Travessão, Igarapé do | HD | AM | 0:0:18:0-5 | -59:25:07 |
| Transbrasiliana (rodovia) | ST | PR | -26:28:59 | -51:20:13 | Travessão, Igarapé do | HD | MT | -9:46:30 | -52:50:23 |
| Transbrasiliana (rodovia) | ST | PR | -25:38:11 | -52:37:00 | Travessão, Igarapé do | HD | PA | -8:27:19 | -52:46:35 |
| Transbrasiliana (rodovia) | ST | PR | -25:38:02 | -50:42:02 | Travessão, Ilha do | HD | MT | -9:49:46 | -52:46:56 |
| Transbrasiliana (rodovia) | ST | PR | -25:03:01 | -50:17:51 | Travessão (cidade) | LC | RS | -29:17:38 | -52:03:18 |
| Transbrasiliana (rodovia) | ST | PR | -26:35:48 | -51:27:35 | Travosa (povoado) | LC | MA | -2:22:52 | -43:16:22 |
| Transbrasiliana (rodovia) | ST | PR | -24:28:57 | -52:53:47 | Trécho Seco (povoado) | LC | MA | -5:06:45 | -47:32:46 |
| Transbrasiliana (rodovia) | ST | PR | -26:16:34 | -51:11:10 | Treme, Riacho | HD | CE | -4:41:07 | -39:36:18 |
| Transbrasiliana (rodovia) | ST | PR | -26:14:24 | -51:07:22 | Tremedal (cidade) | LC | BA | -14:58:33 | -41:24:39 |
| Transbrasiliana (rodovia) | ST | PR | -23:14:05 | -50:41:43 | Tremedal, Riacho do | HD | MA | -6:23:03 | -43:37:31 |
| Transbrasiliana (rodovia) | ST | PR | -25:08:20 | -52:17:41 | Tremembé (cidade) | LC | SP | -22:57:28 | -45:32:56 |
| Transbrasiliana (rodovia) | ST | PR | -24:03:55 | -50:11:30 | Tremendal, Riacho | HD | MA | -5:44:08 | -44:37:24 |

**Nomes Geográficos da Base Cartográfica Contínua do Brasil ao Milionésimo - BCIM,
 por categoria de informação, Unidade da Federação e coordenadas geográficas**

(continuação)

| Nomes geográficos | Categoria de informação | Unidade da Federação | Coordenadas geográficas | | Nomes geográficos | Categoria de informação | Unidade da Federação | Coordenadas geográficas | |
|-------------------------------------|-------------------------|----------------------|-------------------------|-----------|---|-------------------------|----------------------|-------------------------|-----------|
| | | | Latitude | Longitude | | | | Latitude | Longitude |
| Tremônia (outras localidades) | LC | RS | -28:11:07 | -54:41:01 | Três Fronteiras (cidade) | LC | SP | -20:14:06 | -50:53:24 |
| Trempe, Cachoeira da | HD | PA | 00:34:22 | -58:20:35 | Três Ilhas (vila) | LC | MG | -22:02:08 | -43:30:06 |
| Trempe, Igarapé das | HD | PA | -5:25:30 | -54:16:56 | Três Irmãos (outras localidades) | LC | AM | -2:19:02 | -58:22:14 |
| Trentin (vila) | LC | RS | -27:40:42 | -53:17:25 | Três Irmãos (outras localidades) | LC | AM | -4:40:26 | -61:16:12 |
| Três Irmãos, Aeródromo | ST | SP | -20:13:38 | -50:58:04 | Três Irmãos (outras localidades) | LC | AM | -7:28:31 | -63:47:42 |
| Três Lagoas, Aeródromo | ST | MS | -20:45:14 | -51:41:00 | Três Irmãos (outras localidades) | LC | AM | -8:29:39 | -61:35:07 |
| Três Alianças (vila) | LC | SP | -20:55:45 | -51:06:28 | Três Irmãos (outras localidades) | LC | AP | 00:06:52 | -51:32:38 |
| Três Arroios (cidade) | LC | RS | -27:29:56 | -52:08:49 | Três Irmãos (outras localidades) | LC | MT | -14:40:55 | -56:56:50 |
| Três Barras (cidade) | LC | SC | -26:06:21 | -50:19:19 | Três Irmãos (outras localidades) | LC | PA | -3:37:19 | -49:57:19 |
| Três Barras (outras localidades) | LC | GO | -18:55:40 | -51:07:43 | Três Irmãos (outras localidades) | LC | RO | -10:22:08 | -63:25:30 |
| Três Barras (outras localidades) | LC | GO | -16:36:29 | -47:28:16 | Três Irmãos (outras localidades) | LC | RS | -28:58:44 | -50:17:47 |
| Três Barras (outras localidades) | LC | MG | -16:12:14 | -44:28:16 | Três Irmãos (vila) | LC | RJ | -21:37:20 | -41:59:36 |
| Três Barras (outras localidades) | LC | MS | -21:33:15 | -52:38:28 | Três Irmãos, Córrego | HD | MT | -15:49:14 | -53:42:51 |
| Três Barras (outras localidades) | LC | MS | -21:43:13 | -47:54:48 | Três Irmãos, Córrego | HD | MT | -15:50:29 | -53:38:17 |
| Três Barras (outras localidades) | LC | MS | -23:30:43 | -54:58:23 | Três Irmãos, Ilha | HD | RO | -9:34:57 | -64:54:27 |
| Três Barras (outras localidades) | LC | SC | -28:12:28 | -49:28:00 | Três Irmãos, Ponta dos | HD | RN | -5:02:36 | -35:58:31 |
| Três Barras (outras localidades) | LC | SP | -21:42:11 | -49:30:33 | Três Irmãos, Represa | HD | SP | -20:59:50 | -50:45:04 |
| Três Barras (povoado) | LC | MG | -18:30:38 | -43:27:24 | Três Irmãos, Riacho dos | HD | CE | -5:31:45 | -40:46:47 |
| Três Barras (povoado) | LC | SC | -26:09:42 | -48:50:37 | Três Jacus, Córrego | HD | MT | -13:36:39 | -57:15:57 |
| Três Barras (povoado) | LC | SP | -24:18:33 | -47:15:43 | Três Ladeiras (vila) | LC | PE | -7:45:35 | -35:01:50 |
| Três Barras (vila) | LC | RS | -27:19:42 | -52:14:07 | Três Lagoas (cidade) | LC | MS | -20:45:03 | -51:40:40 |
| Três Barras do Paraná (cidade) | LC | PR | -25:25:08 | -53:10:51 | Três Lagoas, Córrego | HD | MA | -4:27:16 | -47:04:24 |
| Três Barras, Aeródromo | ST | SC | -26:07:56 | -50:18:33 | Três Lagoas, Córrego | HD | MA | -4:30:14 | -47:11:25 |
| Três Barras, Córrego | HD | MS | -22:04:36 | -53:00:03 | Três Lagoas, Córrego | HD | MS | -19:55:48 | -54:27:31 |
| Três Barras, Córrego | HD | MS | -21:55:02 | -53:02:21 | Três Lagoas, Córrego | HD | MT | -14:01:48 | -56:29:17 |
| Três Barras, Córrego | HD | MS | -20:39:13 | -54:36:26 | Três Lagos (povoado) | LC | MA | -4:38:51 | -45:12:12 |
| Três Barras, Igarapé | HD | PA | -4:52:57 | -48:40:57 | Três Marcos (outras localidades) | LC | GO | -16:00:32 | -51:11:20 |
| Três Barras, Rio | HD | MS | -21:35:03 | -52:36:39 | Três Marias (cidade) | LC | MG | -18:12:21 | -45:14:31 |
| Três Barras, Rio | HD | SC | -26:08:33 | -48:54:29 | Três Marias (outras localidades) | LC | MS | -20:45:40 | -52:12:07 |
| Três Bicos (vila) | LC | PR | -24:41:33 | -51:10:52 | Três Marias (outras localidades) | LC | MS | -19:38:47 | -51:29:30 |
| Três Bocas (outras localidades) | LC | AC | -7:52:54 | -73:03:57 | Três Marias (outras localidades) | LC | MT | -12:34:50 | -51:47:23 |
| Três Bocas (outras localidades) | LC | AC | -8:12:37 | -72:31:19 | Três Marias (outras localidades) | LC | SP | -20:27:51 | -50:55:57 |
| Três Bocas (outras localidades) | LC | AM | -7:17:19 | -69:55:25 | Três Marias da Pitangueira, Aeródromo | ST | MT | -17:14:04 | -55:13:34 |
| Três Bocas (outras localidades) | LC | AM | -5:45:25 | -65:34:02 | Três Marias, Aeródromo | ST | MG | -18:13:28 | -45:11:24 |
| Três Bocas ou Salsa Paraná, Igarapé | HD | AM | -6:46:37 | -69:22:22 | Três Marias, Aeródromo | ST | SP | -23:11:28 | -47:04:28 |
| Três Bocas ou Salsa Paraná, Igarapé | HD | AM | -6:56:16 | -69:24:59 | Três Marias, Represa de | HD | MG | -18:55:30 | -45:12:21 |
| Três Bocas ou Salsa Paraná, Igarapé | HD | AM | -6:57:51 | -69:25:53 | Três Morrinhos (outras localidades) | LC | MT | -16:01:38 | -52:51:50 |
| Três Bocas ou Salsa Paraná, Igarapé | HD | AM | -7:00:46 | -69:27:32 | Três Palmeiras (cidade) | LC | RS | -27:36:54 | -52:50:27 |
| Três Bocas ou Salsa Paraná, Igarapé | HD | AM | -7:01:59 | -69:30:57 | Três Passos (cidade) | LC | RS | -27:27:21 | -53:55:55 |
| Três Bocas ou Salsa Paraná, Igarapé | HD | AM | -7:06:37 | -69:34:04 | Três Passos (outras localidades) | LC | RS | -28:28:41 | -52:22:08 |
| Três Bocas, Cachoeira das | HD | PA | 02:04:44 | -55:52:03 | Três Passos, Aeródromo | ST | RS | -27:30:43 | -53:53:52 |
| Três Bocas, Ilha das | HD | PA | -7:16:18 | -51:16:31 | Três Paus, Ribeirão | HD | GO | -14:51:36 | -50:16:09 |
| Três Bocas, Riacho | HD | MA | -5:25:51 | -46:13:54 | Três Pedras (outras localidades) | LC | TO | -9:19:46 | -47:36:18 |
| Três Bocas, Ribeirão | HD | PR | -23:24:12 | -51:07:04 | Três Picos, Área de Proteção Ambiental de | LM | RJ | -22:23:12 | -42:41:45 |
| Três Bocas, Ribeirão | HD | PR | -23:23:08 | -51:19:24 | Três Pinheiros (outras localidades) | LC | MT | -15:39:11 | -55:13:40 |
| Três Bodegas (povoado) | LC | CE | -6:19:23 | -38:43:50 | Três Pinheiros (outras localidades) | LC | PA | -7:00:49 | -55:26:15 |
| Três Braços, Rio dos | HD | BA | -14:28:25 | -39:30:41 | Três Pinheiros (outras localidades) | LC | SC | -26:47:46 | -52:18:56 |
| Três Buritís (povoado) | LC | PI | -6:57:00 | -42:39:41 | Três Pinheiros (vila) | LC | RS | -29:32:57 | -50:08:12 |
| Três Cachoeiras (cidade) | LC | RS | -29:27:21 | -49:55:26 | Três Pinheiros (vila) | LC | RS | -29:06:16 | -52:19:32 |
| Três Canais (povoado) | LC | PR | -24:49:33 | -48:34:29 | Três Placas (outras localidades) | LC | PR | -23:33:37 | -52:44:33 |
| Três Capões (outras localidades) | LC | RS | -31:48:48 | -53:09:05 | Três Poderes (outras localidades) | LC | MA | -3:19:12 | -46:43:44 |
| Três Capões (outras localidades) | LC | RS | -29:35:45 | -56:05:48 | Três Poderes (outras localidades) | LC | PA | -5:27:01 | -49:59:54 |
| Três Capões (povoado) | LC | MG | -19:27:04 | -46:01:40 | Três Pontas (cidade) | LC | MG | -21:22:01 | -45:30:46 |
| Três Casas (outras localidades) | LC | AM | -6:59:13 | -62:41:01 | Três Pontes (outras localidades) | LC | MS | -18:39:53 | -53:34:44 |
| Três Casas, Lagoa | HD | AM | -7:10:18 | -62:50:32 | Três Pontes (outras localidades) | LC | RS | -30:10:39 | -51:50:06 |
| Três Corações (cidade) | LC | MG | -21:41:49 | -45:15:10 | Três Pontes (povoado) | LC | MT | -16:23:32 | -54:28:24 |
| Três Corações (outras localidades) | LC | MT | -14:38:36 | -57:21:16 | Três Pontes (vila) | LC | SP | -22:41:47 | -46:43:17 |
| Três Cores (outras localidades) | LC | MT | -10:35:49 | -51:39:25 | Três Pontes, Córrego | HD | MT | -11:34:11 | -51:23:48 |
| Três Coroas (cidade) | LC | RS | -29:31:01 | -50:46:40 | Três Pontes, Ribeirão | HD | SP | -21:23:13 | -49:07:21 |
| Três Córregos (outras localidades) | LC | MT | -14:51:04 | -51:15:30 | Três Ranchos (cidade) | LC | GO | -18:21:14 | -47:46:58 |
| Três Córregos (vila) | LC | PR | -25:14:08 | -49:38:20 | Três Ranchos (outras localidades) | LC | PR | -22:50:02 | -53:17:00 |
| Três de Maio (cidade) | LC | RS | -27:46:22 | -54:14:24 | Três Ranchos, Rio | HD | SP | -22:59:28 | -49:09:26 |
| Três de Maio, Ribeirão | HD | PA | -7:51:20 | -50:23:27 | Três Riachos (outras localidades) | LC | MG | -16:36:21 | -45:27:27 |
| Três de Maio, Rio | HD | PA | -8:47:58 | -55:03:30 | Três Rios (cidade) | LC | RJ | -22:07:01 | -43:12:32 |
| Três de Novembro, Córrego | HD | RO | -11:29:26 | -61:59:26 | Três Rios (outras localidades) | LC | RO | -9:14:13 | -64:22:08 |
| Três Divisas, Arroio das | HD | RS | -30:08:59 | -54:26:11 | Três Satubas (povoado) | LC | MA | -3:54:57 | -45:25:44 |
| Três Forquilhas (cidade) | LC | RS | -29:32:13 | -50:03:50 | Três Serrarias (povoado) | LC | SC | -27:22:42 | -50:52:43 |
| Três Forquilhas, Rio | HD | RS | -29:25:43 | -50:08:59 | Três Sítios (povoado) | LC | AM | 00:33:21 | -68:31:43 |

**Nomes Geográficos da Base Cartográfica Contínua do Brasil ao Milionésimo - BCIM,
por categoria de informação, Unidade da Federação e coordenadas geográficas**

(continuação)

| Nomes geográficos | Categoria de informação | Unidade da Federação | Coordenadas geográficas | | Nomes geográficos | Categoria de informação | Unidade da Federação | Coordenadas geográficas | |
|--|-------------------------|----------------------|-------------------------|-----------|-----------------------------------|-------------------------|----------------------|-------------------------|-----------|
| | | | Latitude | Longitude | | | | Latitude | Longitude |
| Três Tombos (outras localidades) | LC | AM | -7:34:34 | -58:49:36 | Trinta e Nove, Corixo | HD | MS | -19:50:05 | -57:24:10 |
| Três Vendas (outras localidades) | LC | PR | -23:52:01 | -53:56:25 | Trinta e Nove, Corixo | HD | MS | -19:45:00 | -57:12:26 |
| Três Vendas (outras localidades) | LC | RS | -29:41:35 | -53:23:40 | Trinta e Nove, Corixo | HD | MS | -19:56:34 | -57:31:46 |
| Três Vendas (vila) | LC | RS | -29:52:55 | -53:00:39 | Trinta e Nove, Corixo | HD | MS | -19:43:42 | -57:06:47 |
| Três Veredas (outras localidades) | LC | GO | -16:09:40 | -48:37:48 | Trinta, Córrego | HD | MT | -12:38:41 | -52:22:54 |
| Três Veredas do Catuípe (outras localidades) | LC | RS | -28:12:46 | -54:00:48 | Trinta, Córrego | HD | MT | -12:12:45 | -51:47:27 |
| Três, Porto | ST | RO | -11:48:51 | -63:17:55 | Trinta, Igarapé do | HD | PA | -3:15:27 | -47:20:02 |
| Três-marias, Córrego | HD | MT | -12:34:34 | -51:48:23 | Trinta, Igarapé do | HD | PA | -3:18:42 | -47:15:57 |
| Trevânia (outras localidades) | LC | GO | -15:52:11 | -50:42:27 | Trinta-Réis (povoado) | LC | MG | -18:34:32 | -43:35:13 |
| Treviso (cidade) | LC | SC | -28:30:57 | -49:27:28 | Triolândia (vila) | LC | PR | -23:32:22 | -50:23:17 |
| Trevo (outras localidades) | LC | GO | -16:29:57 | -48:56:18 | Trios (outras localidades) | LC | PA | 02:10:39 | -55:19:48 |
| Trevo (povoado) | LC | MG | -18:52:51 | -49:03:22 | Tripa, Igarapé da | HD | AM | -4:29:54 | -64:21:48 |
| Treze de Maio (cidade) | LC | SC | -28:33:32 | -49:08:52 | Triste e Feio, Rio | HD | BA | -12:50:40 | -45:36:14 |
| Treze de Maio (outras localidades) | LC | AC | -7:47:40 | -72:39:41 | Tritopá, Aldeia Indígena | LC | MT | -14:08:14 | -51:45:41 |
| Treze de Maio (vila) | LC | RS | -28:48:40 | -53:02:18 | Triunfo (cidade) | LC | PB | -6:34:44 | -38:35:49 |
| Treze Tilias (cidade) | LC | SC | -27:00:07 | -51:24:21 | Triunfo (cidade) | LC | PE | -7:50:16 | -38:06:07 |
| Treze, Porto | ST | RO | -11:58:04 | -63:15:46 | Triunfo (cidade) | LC | RS | -29:56:34 | -51:43:04 |
| Treze-de-maio, Igarapé | HD | AC | -7:46:20 | -72:45:18 | Triunfo (outras localidades) | LC | AC | -9:37:32 | -69:00:51 |
| Treze-de-maio, Rio | HD | MT | -12:30:23 | -57:36:38 | Triunfo (outras localidades) | LC | AC | -9:06:49 | -70:02:13 |
| Triálcool, Aeródromo | ST | MG | -18:53:20 | -49:17:08 | Triunfo (outras localidades) | LC | AC | -8:43:09 | -72:49:46 |
| Triângulo (outras localidades) | LC | MA | -4:54:21 | -44:21:45 | Triunfo (outras localidades) | LC | AC | -10:19:00 | -67:22:57 |
| Triângulo (outras localidades) | LC | MS | -22:02:50 | -54:46:51 | Triunfo (outras localidades) | LC | AC | -10:35:03 | -69:08:23 |
| Triângulo (outras localidades) | LC | PA | -4:37:01 | -48:46:40 | Triunfo (outras localidades) | LC | AC | -8:46:53 | -72:50:30 |
| Triângulo (outras localidades) | LC | RO | -10:35:20 | -62:20:00 | Triunfo (outras localidades) | LC | AM | -2:22:23 | -66:30:17 |
| Triângulo (vila) | LC | CE | -4:20:39 | -38:28:01 | Triunfo (outras localidades) | LC | AP | 00:54:38 | -51:02:55 |
| Triângulo (vila) | LC | PR | -23:39:31 | -52:14:21 | Triunfo (outras localidades) | LC | MS | -17:52:02 | -57:08:07 |
| Triângulo do Itiquira (outras localidades) | LC | MT | -17:17:18 | -54:48:25 | Triunfo (outras localidades) | LC | MT | -15:21:40 | -57:06:41 |
| Triângulo, Ilha | HD | PR | -23:22:20 | -53:50:02 | Triunfo (outras localidades) | LC | PI | -7:34:42 | -43:03:16 |
| Tribo dos Araras, Aldeia Indígena | LC | RO | -10:35:16 | -61:40:49 | Triunfo (outras localidades) | LC | RO | -11:42:44 | -61:17:52 |
| Tribo dos Cintas-largas, Aldeia Indígena | LC | MT | -10:26:01 | -60:09:48 | Triunfo (outras localidades) | LC | RR | 04:13:25 | -60:28:47 |
| Tribo dos Gaviões, Aldeia Indígena | LC | RO | -10:26:35 | -61:39:47 | Triunfo (povoado) | LC | MG | -17:26:21 | -44:01:49 |
| Tribo dos Zorós, Aldeia Indígena | LC | MT | -10:35:44 | -61:00:14 | Triunfo (povoado) | LC | SE | -10:42:15 | -37:07:53 |
| Tribo Indígena Tucunaré, Aldeia Indígena | LC | PA | -0:32:27 | -58:05:46 | Triunfo (vila) | LC | RJ | -22:02:43 | -41:56:49 |
| Tribo Indígena Wai Wai, Aldeia Indígena | LC | PA | -0:41:06 | -57:58:11 | Triunfo do Sincora (vila) | LC | BA | -13:36:54 | -41:06:21 |
| Tribo Indígena Wai Wai, Aldeia Indígena | LC | PA | -0:34:10 | -58:05:21 | Triunfo Potiguar (cidade) | LC | RN | -5:52:01 | -37:11:20 |
| Tribo Indígena Wai Wai, Aldeia Indígena | LC | PA | -0:47:24 | -57:48:17 | Triunfo, Cachoeira | HD | AM | -6:37:14 | -61:20:50 |
| Tribo Indígena Wai Wai, Aldeia Indígena | LC | PA | -0:30:39 | -58:06:02 | Triunfo, Córrego | HD | MS | -21:28:11 | -57:23:29 |
| Tribo Iscariani, Aldeia Indígena | LC | AM | -1:07:01 | -58:01:40 | Triunfo, Córrego | HD | MS | -21:33:01 | -57:18:56 |
| Tribobó (povoado) | LC | RJ | -22:52:44 | -43:03:05 | Triunfo, Igarapé | HD | AC | -9:00:41 | -70:09:49 |
| Tribuna, Córrego | HD | MG | -17:18:38 | -41:50:32 | Triunfo, Igarapé | HD | AC | -9:02:23 | -70:03:22 |
| Tribuna, Córrego | HD | MG | -19:02:46 | -43:57:26 | Triunfo, Igarapé | HD | PA | -6:31:34 | -52:42:39 |
| Trici (vila) | LC | CE | -5:54:13 | -40:27:17 | Triunfo, Igarapé | HD | RO | -9:29:30 | -62:18:01 |
| Tricolor, Rio | HD | PR | -24:30:25 | -52:39:21 | Triunfo, Ribeirão | HD | PA | -7:12:27 | -50:49:33 |
| Trigolândia (outras localidades) | LC | RS | -31:26:33 | -53:51:51 | Trivelato (outras localidades) | LC | MT | -10:20:26 | -59:21:43 |
| Trimonte (vila) | LC | MG | -21:42:39 | -42:35:20 | Trizidela do Vale (cidade) | LC | MA | -4:32:16 | -44:37:40 |
| Trincheira (outras localidades) | LC | RS | -30:33:16 | -56:15:15 | Trocari, Ilha | HD | AM | -3:52:14 | -62:42:20 |
| Trincheira, Igarapé | HD | RR | -0:34:21 | -62:13:57 | Trocari, Lago | HD | AM | -3:48:52 | -62:52:19 |
| Trincheira, Igarapé da | HD | RO | -11:01:51 | -62:55:43 | Trocari, Paraná | HD | AM | -3:43:45 | -62:56:29 |
| Trincheira, Rio | HD | RO | -12:54:51 | -61:20:32 | Trocari (outras localidades) | LC | AM | -3:53:04 | -62:51:11 |
| Trindade (cidade) | LC | GO | -16:38:56 | -49:29:20 | Tróia (vila) | LC | CE | -5:32:46 | -39:55:57 |
| Trindade (cidade) | LC | PE | -7:45:43 | -40:16:04 | Tróia, Baixão da | HD | MA | -6:35:32 | -44:13:37 |
| Trindade (outras localidades) | LC | AM | -0:10:55 | -66:51:32 | Tróia, Baixão da | HD | MA | -6:32:25 | -44:17:51 |
| Trindade (outras localidades) | LC | PA | -1:25:37 | -48:01:22 | Tromai, Baía do | HD | MA | -1:09:38 | -45:46:13 |
| Trindade (outras localidades) | LC | TO | -11:06:36 | -48:00:58 | Tromai, Rio | HD | MA | -1:24:51 | -45:49:58 |
| Trindade (povoado) | LC | BA | -10:31:11 | -38:22:54 | Tromba Grande, Cabo | HD | BA | -14:18:45 | -38:59:25 |
| Trindade do Sul (cidade) | LC | RS | -27:31:19 | -52:53:38 | Trombas (cidade) | LC | GO | -13:30:32 | -48:44:24 |
| Trindade, Igarapé | HD | RO | -9:50:25 | -64:13:19 | Trombas (outras localidades) | LC | GO | -14:07:50 | -46:30:37 |
| Trindade, Ilha | HD | ES | -20:30:30 | -29:19:13 | Trombeta (outras localidades) | LC | AM | -7:27:47 | -72:26:44 |
| Trindade, Ilha da | HD | AM | -3:20:17 | -58:39:57 | Trombeta (outras localidades) | LC | PE | -8:39:26 | -38:09:17 |
| Trindade, Lagoa da | HD | TO | -10:37:24 | -49:43:16 | Trombetas - EFT, Estrada de Ferro | ST | PA | -1:34:11 | -56:20:37 |
| Trindade, Paraná da | HD | AM | -3:16:53 | -58:40:45 | Trombetas, Aeródromo | ST | PA | -1:29:02 | -56:23:55 |
| Trindade, Ponta da | HD | SP | -23:22:07 | -44:43:43 | Trombetas, Rio | HD | PA | 00:00:35 | -56:55:27 |
| Trindade, Riacho | HD | CE | -4:01:11 | -39:26:08 | Trombetas, Rio | HD | PA | -0:20:59 | -56:48:13 |
| Trindade, Riacho | HD | CE | -4:16:20 | -39:32:14 | Trombetas, Rio | HD | PA | -0:42:20 | -56:51:21 |
| Trindade, Ribeirão | HD | MG | -17:52:08 | -42:13:19 | Trombetas, Rio | HD | PA | -1:24:44 | -56:28:23 |
| Trinta e Cinco, Igarapé | HD | RO | -8:38:23 | -63:32:00 | Trombetas, Rio | HD | PA | -0:23:37 | -56:49:35 |
| Trinta e Cinco, Igarapé | HD | RO | -8:45:58 | -63:36:46 | Trombudo (outras localidades) | LC | RS | -29:36:28 | -52:41:31 |
| Trinta e Dois, Córrego | HD | MT | -13:51:35 | -60:08:32 | Trombudo Central (cidade) | LC | SC | -27:17:56 | -49:47:24 |

**Nomes Geográficos da Base Cartográfica Contínua do Brasil ao Milionésimo - BCIM,
 por categoria de informação, Unidade da Federação e coordenadas geográficas**

(continuação)

| Nomes geográficos | Categoria de informação | Unidade da Federação | Coordenadas geográficas | | Nomes geográficos | Categoria de informação | Unidade da Federação | Coordenadas geográficas | |
|-------------------------------|-------------------------|----------------------|-------------------------|-----------|---------------------------------|-------------------------|----------------------|-------------------------|-----------|
| | | | Latitude | Longitude | | | | Latitude | Longitude |
| Tronco, Ribeirão do | HD | MG | -17:09:09 | -46:00:56 | Tucumã, Rio | HD | AM | -4:33:51 | -66:41:18 |
| Tronco, Ribeirão do | HD | TO | -6:50:05 | -48:55:10 | Tucumã, Rio | HD | AM | -4:24:08 | -66:39:51 |
| Tronqueira, Ribeirão da | HD | MG | -19:42:54 | -50:14:44 | Tucumã, Rio | HD | AM | -4:08:47 | -66:32:23 |
| Tronqueiras (vila) | LC | RS | -27:27:28 | -53:41:59 | Tucumai, Igarapé | HD | AM | -1:32:24 | -59:19:02 |
| Tronqueiras, Rio | HD | MG | -18:44:05 | -42:27:45 | Tucumanduba, Rio | HD | MA | -4:38:03 | -47:32:58 |
| Tropas, Ilha das | HD | PA | -6:05:41 | -57:38:04 | Tucumanduba, Igarapé | HD | AM | -2:28:12 | -59:16:05 |
| Tropas, Rio das | HD | PA | -6:42:50 | -57:25:51 | Tucumanduba, Igarapé | HD | AM | -2:23:08 | -59:10:46 |
| Trovão (outras localidades) | LC | AM | 00:05:24 | -69:49:20 | Tucumaré, Ilha | HD | PA | -0:34:55 | -51:07:38 |
| Trovão (povoado) | LC | AM | 00:05:02 | -67:29:35 | Tucunã, Rio | HD | MT | -10:37:10 | -58:33:47 |
| Trovoada, Igarapé | HD | RR | 00:04:49 | -60:55:07 | Tucunã, Rio | HD | MT | -10:41:54 | -58:47:36 |
| Truaru, Igarapé | HD | RR | 03:20:16 | -60:35:54 | Tucunapi, Rio | HD | AP | 01:09:35 | -52:37:34 |
| Truaru, Igarapé | HD | RR | 03:17:35 | -60:46:53 | Tucunaré (outras localidades) | LC | AM | -0:01:47 | -64:42:29 |
| Trubial, Córrego | HD | MT | -16:20:34 | -54:50:29 | Tucunaré (outras localidades) | LC | RR | 02:46:51 | -59:59:33 |
| Trubial, Córrego | HD | MT | -16:20:49 | -54:43:03 | Tucunaré ou do Severo, Lago | HD | MT | -10:10:37 | -55:35:29 |
| Trucará, Rio | HD | PA | -3:36:47 | -49:46:04 | Tucunaré, Córrego | HD | MT | -10:53:07 | -51:18:35 |
| Trussa (vila) | LC | CE | -6:05:13 | -39:43:59 | Tucunaré, Igarapé | HD | AM | 01:12:33 | -69:37:04 |
| Truúu, Rio | HD | CE | -6:09:09 | -39:41:16 | Tucunaré, Igarapé | HD | AM | -2:32:18 | -60:24:21 |
| Ttu, Igarapé | HD | PA | -7:02:48 | -56:51:01 | Tucunaré, Igarapé | HD | AM | 00:42:20 | -67:49:05 |
| Tuari, Igarapé | HD | AM | 00:22:00 | -67:37:23 | Tucunaré, Igarapé | HD | RO | -8:24:35 | -63:19:58 |
| Tuatuari ou Auaiá, Rio | HD | MT | -13:02:13 | -53:48:20 | Tucunaré, Igarapé do | HD | AM | -8:28:15 | -62:19:29 |
| Tuatuari ou Auaiá, Rio | HD | MT | -12:09:01 | -53:20:11 | Tucunaré, Ilha do | HD | AM | -4:54:21 | -62:56:22 |
| Tuatuari ou Auaiá, Rio | HD | MT | -12:16:51 | -53:21:28 | Tucunaré, Ilha do | HD | AM | -4:18:56 | -63:22:34 |
| Tuatuari ou Auaiá, Rio | HD | MT | -12:28:52 | -53:29:12 | Tucunaré, Ilha do | HD | PA | -0:31:59 | -58:05:17 |
| Tuatuari ou Auaiá, Rio | HD | MT | -12:38:00 | -53:31:10 | Tucunaré, Lagoa do | HD | AM | -1:01:53 | -62:27:54 |
| Tuatuari ou Auaiá, Rio | HD | MT | -12:51:51 | -53:40:08 | Tucunaré, Rio | HD | PA | -4:55:55 | -56:07:26 |
| Tubarão (cidade) | LC | SC | -28:28:01 | -49:00:25 | Tucunarezinho, Igarapé | HD | AM | -2:46:47 | -58:56:06 |
| Tubarão, Baía do | HD | MA | -2:30:14 | -43:35:10 | Tucunarezinho, Igarapé | HD | AM | -2:51:26 | -58:59:01 |
| Tubarão, Porto de | ST | ES | -20:17:25 | -40:14:34 | Tucunaru, Igarapé | HD | PA | -1:14:20 | -52:06:39 |
| Tubarão, Recife do | HD | RN | -4:50:44 | -36:26:13 | Tucunaru, Igarapé | HD | PA | -1:16:25 | -52:09:52 |
| Tubarões (outras localidades) | LC | PA | -2:58:35 | -51:53:12 | Tucundeua (povoado) | LC | PA | -0:56:50 | -46:19:44 |
| Tubiba (povoado) | LC | RN | -5:15:00 | -36:09:36 | Tucunduba (vila) | LC | CE | -3:51:39 | -38:45:01 |
| Tubibau, Riacho | HD | RN | -5:17:31 | -36:08:12 | Tucunduba, Açude | HD | CE | -3:12:16 | -40:26:07 |
| Tubões, Ribeirão dos | HD | MG | -20:59:36 | -44:40:01 | Tucunduba, Riacho | HD | CE | -3:14:05 | -40:25:02 |
| Tuca, Córrego | HD | MT | -11:22:40 | -54:05:20 | Tucunduba, Riacho | HD | CE | -3:06:57 | -40:30:10 |
| Tuca, Córrego | HD | MT | -11:19:07 | -54:03:20 | Tucunduva (cidade) | LC | RS | -27:39:25 | -54:26:24 |
| Tucana (outras localidades) | LC | AM | 00:06:21 | -67:26:26 | Tucunduva, Córrego | HD | MT | -12:36:19 | -51:48:58 |
| Tucandeira, Igarapé | HD | PA | -7:22:24 | -56:20:38 | Tucuns (outras localidades) | LC | CE | -2:56:47 | -40:35:32 |
| Tucano (cidade) | LC | BA | -10:57:46 | -38:47:13 | Tucuns (outras localidades) | LC | PI | -5:32:57 | -41:17:24 |
| Tucano (outras localidades) | LC | AM | 00:42:12 | -67:27:30 | Tucuns (povoado) | LC | PI | -7:06:54 | -44:19:44 |
| Tucano, Aldeia Indígena | LC | MA | -2:36:08 | -45:51:33 | Tucuns (povoado) | LC | TO | -6:16:27 | -47:51:49 |
| Tucano, Córrego | HD | MT | -14:57:24 | -53:43:32 | Tucuns (vila) | LC | CE | -5:14:06 | -40:54:41 |
| Tucano, Córrego | HD | MT | -14:55:04 | -53:46:30 | Tucuns, Riacho | HD | PI | -5:53:52 | -41:41:14 |
| Tucano, Igarapé | HD | AM | 00:02:22 | -67:55:14 | Tucunzeiro (outras localidades) | LC | CE | -2:56:35 | -40:04:46 |
| Tucano, Igarapé do | HD | AM | -0:52:47 | -58:33:31 | Tucurana, Igarapé | HD | PA | -0:08:45 | -54:05:49 |
| Tucano, Ilha | HD | MS | -23:55:39 | -54:09:23 | Tucurava, Igarapé | HD | PA | -0:06:54 | -54:19:03 |
| Tucano, Ribeirão do | HD | PA | -7:46:16 | -53:54:57 | Tucuruí (cidade) | LC | PA | -3:46:04 | -49:40:22 |
| Tucuiú (outras localidades) | LC | MG | -17:27:27 | -46:34:49 | Tucuruí, Aeródromo | ST | PA | -3:46:35 | -49:43:09 |
| Tucum (outras localidades) | LC | PI | -6:41:45 | -42:44:37 | Tucuruí, Porto | ST | PA | -3:45:35 | -49:38:31 |
| Tucum, Baía | HD | MT | -17:04:00 | -57:27:19 | Tucuruí, Represa | HD | PA | -4:37:32 | -49:36:16 |
| Tucum, Córrego | HD | TO | -11:28:20 | -49:08:12 | Tucuruí, Usina Hidrelétrica de | AG | PA | -3:48:58 | -49:38:02 |
| Tucum, Córrego | HD | TO | -11:36:38 | -49:11:16 | Tucuruvi (outras localidades) | LC | PR | -23:30:24 | -52:54:32 |
| Tucum, Igarapé | HD | AM | -3:39:33 | -68:30:22 | Tucutói, Rio | HD | RR | 03:54:41 | -62:20:44 |
| Tucum, Riacho | HD | MA | -7:39:45 | -46:42:06 | Tucutói, Rio | HD | RR | 04:02:21 | -62:28:55 |
| Tucum, Riacho | HD | MA | -7:35:41 | -46:40:54 | Tueré, Rio | HD | PA | -2:48:22 | -50:59:52 |
| Tucum, Riacho do | HD | BA | -14:01:24 | -41:11:39 | Tueré, Rio | HD | PA | -3:07:05 | -50:57:50 |
| Tucum, Ribeirão | HD | TO | -12:31:28 | -48:33:27 | Tufani, Igarapé | HD | AM | -7:05:51 | -64:05:33 |
| Tucum, Ribeirão | HD | TO | -12:20:56 | -48:28:25 | Tufilândia (cidade) | LC | MA | -3:43:44 | -45:33:14 |
| Tucumã (cidade) | LC | PA | -6:44:52 | -51:09:39 | Tugore, Córrego | HD | MT | -16:04:43 | -54:30:23 |
| Tucumã (outras localidades) | LC | AM | -3:59:04 | -66:26:01 | Tugore, Córrego | HD | MT | -16:10:33 | -54:43:37 |
| Tucumã (outras localidades) | LC | AM | -6:30:11 | -59:04:27 | Tuim-Kayabi, Aldeia Indígena | LC | MT | -11:22:21 | -53:20:44 |
| Tucumã (outras localidades) | LC | AP | -01:47:32 | -50:47:16 | Tuína (vila) | LC | CE | -3:34:52 | -40:17:56 |
| Tucumã (outras localidades) | LC | PA | -0:09:29 | -50:03:24 | Tuiuca (outras localidades) | LC | AM | 00:17:36 | -68:34:18 |
| Tucumã (outras localidades) | LC | PA | 00:13:50 | -49:49:31 | Tuiuiu, Aeródromo | ST | MS | -20:05:11 | -56:36:57 |
| Tucumã, Igarapé | HD | AM | 01:12:02 | -69:42:47 | Tuiuti (cidade) | LC | SP | -22:48:57 | -46:41:38 |
| Tucumã, Igarapé | HD | AM | -5:18:52 | -59:08:48 | Tuiuti (outras localidades) | LC | PA | -0:46:46 | -49:10:17 |
| Tucumã, Igarapé | HD | AM | -2:40:13 | -60:29:23 | Tuiuti (vila) | LC | RS | -29:04:44 | -51:33:33 |
| Tucumã, Igarapé | HD | RR | 03:38:55 | -61:37:33 | Tuiutinga (vila) | LC | MG | -21:05:46 | -42:42:24 |
| Tucumã, Ponta | HD | AP | 02:47:39 | -50:54:13 | Tujuçuba (vila) | LC | SP | -22:22:37 | -47:09:52 |

**Nomes Geográficos da Base Cartográfica Contínua do Brasil ao Milionésimo - BCIM,
por categoria de informação, Unidade da Federação e coordenadas geográficas**

(continuação)

| Nomes geográficos | Categoria de informação | Unidade da Federação | Coordenadas geográficas | | Nomes geográficos | Categoria de informação | Unidade da Federação | Coordenadas geográficas | |
|------------------------------|-------------------------|----------------------|-------------------------|-----------|--|-------------------------|----------------------|-------------------------|-----------|
| | | | Latitude | Longitude | | | | Latitude | Longitude |
| Tujuju, Igarapé | HD | AM | 00:22:15 | -62:37:49 | Tupinambarana, Ilha | HD | AM | -2:36:12 | -57:18:45 |
| Tujuri, Córrego | HD | MS | -23:12:59 | -54:38:27 | Tupinambarana, Ilha | HD | AM | -3:27:48 | -58:01:48 |
| Tujuri, Córrego | HD | MS | -23:08:26 | -54:34:41 | Tupinambarana, Ilha | HD | AM | -2:45:18 | -57:31:45 |
| Tumbira, Igarapé | HD | AM | -2:59:06 | -60:49:46 | Tupinambarana, Ilha | HD | AM | -2:39:11 | -57:14:40 |
| Tumbira, Igarapé | HD | AM | -2:57:13 | -60:41:39 | Tupinambarana, Ilha | HD | AM | -2:40:07 | -57:28:43 |
| Tumbira, Ilha | HD | AM | -2:51:32 | -60:35:59 | Tupinambarana, Ilha | HD | AM | -3:15:25 | -58:31:01 |
| Tumiã, Rio | HD | AM | -8:17:37 | -66:47:12 | Tupinambarana, Ilha | HD | AM | -2:44:41 | -57:30:54 |
| Tumiã, Rio | HD | AM | -7:54:43 | -66:33:45 | Tupinambarana, Ilha | HD | AM | -2:58:33 | -57:48:46 |
| Tumiritinga (cidade) | LC | MG | -18:58:44 | -41:38:42 | Tupinambarana, Ilha | HD | AM | -3:22:40 | -58:21:18 |
| Tumumã, Igarapé | HD | AM | -5:01:48 | -59:05:27 | Tupinambarana, Ilha | HD | AM | -2:57:10 | -57:36:45 |
| Tuna (outras localidades) | LC | AM | -0:20:09 | -65:43:40 | Tupinambarana, Ilha | HD | AM | -2:45:44 | -57:34:31 |
| Tuna (outras localidades) | LC | RS | -32:22:31 | -53:22:42 | Tupinambarana, Ilha | HD | AM | -2:27:47 | -57:26:32 |
| Tuna (outras localidades) | LC | RS | -31:38:22 | -53:30:38 | Tupinambarana, Ilha | HD | AM | -3:25:09 | -58:33:47 |
| Tuna (outras localidades) | LC | RS | -30:50:11 | -54:05:17 | Tupinambarana, Ilha | HD | AM | -2:41:37 | -57:30:12 |
| Tuna, Córrego | HD | MS | -22:05:43 | -57:21:29 | Tupinambarana, Ilha | HD | AM | -2:45:18 | -57:31:08 |
| Tunac, Corixo | HD | MS | -20:24:00 | -57:48:04 | Tupinambarana, Ilha | HD | AM | -3:24:39 | -58:24:42 |
| Tunápolis (cidade) | LC | SC | -26:58:08 | -53:38:20 | Tupinambarana, Ilha | HD | AM | -2:44:55 | -57:27:10 |
| Tunas (cidade) | LC | RS | -29:06:10 | -52:57:21 | Tupinambarana, Ilha | HD | AM | -2:55:58 | -57:45:25 |
| Tunas do Paraná (cidade) | LC | PR | -24:58:26 | -49:05:09 | Tupinambarana, Ilha | HD | AM | -3:14:52 | -58:20:18 |
| Tuneiras do Oeste (cidade) | LC | PR | -23:52:15 | -52:52:33 | Tupinambarana, Ilha | HD | AM | -2:45:27 | -57:35:55 |
| Túnel (outras localidades) | LC | PE | -8:27:35 | -37:18:59 | Tupinambarana, Ilha | HD | AM | -2:40:03 | -57:12:52 |
| Túnel, Ponta do | HD | ES | -20:31:20 | -29:17:52 | Tupinambarana, Ilha | HD | AM | -2:40:56 | -57:28:25 |
| Tuntum (cidade) | LC | MA | -5:15:28 | -44:38:56 | Tupinambarana, Ilha | HD | AM | -2:47:46 | -57:30:13 |
| Tupã (cidade) | LC | SP | -21:56:06 | -50:30:50 | Tupinambarana, Ilha | HD | AM | -2:58:55 | -57:49:24 |
| Tupã, Aeródromo | ST | SP | -21:53:22 | -50:30:19 | Tupinambarana, Ilha | HD | AM | -2:40:44 | -57:16:28 |
| Tupaci (outras localidades) | LC | MS | -20:08:40 | -57:41:43 | Tupinambarana, Ilha | HD | AM | -2:42:45 | -57:19:56 |
| Tupaciguara (cidade) | LC | MG | -18:35:34 | -48:42:18 | Tupinambarana, Ilha | HD | AM | -2:57:57 | -57:46:50 |
| Tupana (outras localidades) | LC | AM | -4:12:13 | -60:48:42 | Tupinambás, Estação Ecológica | LM | SP | -24:06:50 | -45:44:09 |
| Tupana, Igarapé | HD | AM | -3:56:24 | -60:27:06 | Tupiniquins, Estação Ecológica dos | LM | SP | -24:23:20 | -46:48:29 |
| Tupana, Igarapé | HD | AM | -3:50:57 | -60:21:05 | Tupiquari, Igarapé | HD | AC | -10:20:01 | -68:45:10 |
| Tupana, Rio | HD | AM | -4:23:27 | -60:07:52 | Tupiraçaba (vila) | LC | GO | -14:28:11 | -48:33:07 |
| Tupana, Rio | HD | AM | -4:10:04 | -60:53:59 | Tupirama (cidade) | LC | TO | -8:58:22 | -48:11:16 |
| Tupanã, Rio | HD | AM | -4:15:55 | -60:14:29 | Tupiratã (povoado) | LC | TO | -8:16:50 | -48:28:42 |
| Tupanaci (vila) | LC | PE | -8:16:11 | -38:33:39 | Tupiratsins (cidade) | LC | TO | -8:23:38 | -48:06:57 |
| Tupanatinga (cidade) | LC | PE | -8:45:10 | -37:20:24 | Tupitinga (vila) | LC | SC | -27:24:27 | -51:26:57 |
| Tupancí do Sul (cidade) | LC | RS | -27:55:30 | -51:32:09 | Tupy (vila) | LC | SP | -23:32:20 | -48:14:03 |
| Tupanciretã (cidade) | LC | RS | -29:04:51 | -53:50:09 | Turaca, Ilha | HD | AM | -0:09:14 | -66:53:57 |
| Tupandí (cidade) | LC | RS | -29:28:33 | -51:25:15 | Turarã, Lago | HD | PA | -1:56:30 | -54:22:38 |
| Tupantuba (vila) | LC | RS | -28:56:15 | -54:50:00 | Turé, Ponta | HD | PA | -0:36:59 | -48:28:38 |
| Tupaoca (vila) | LC | PE | -7:34:15 | -35:09:38 | Turerê, Lago | HD | AM | -2:18:40 | -56:42:07 |
| Tuparecê (vila) | LC | MG | -16:25:32 | -41:37:13 | Turi, Igarapé | HD | AM | -0:57:36 | -68:48:15 |
| Tuparendí (cidade) | LC | RS | -27:45:21 | -54:28:55 | Turi, Igarapé | HD | AM | 00:33:54 | -69:27:14 |
| Tuparendí, Rio | HD | RS | -27:41:53 | -54:35:16 | Turiçu (cidade) | LC | MA | -1:39:46 | -45:22:19 |
| Tuparetama (cidade) | LC | PE | -7:36:07 | -37:18:39 | Turi-Açu (outras localidades) | LC | PA | -2:26:04 | -48:45:51 |
| Tuparrã (outras localidades) | LC | AM | -6:02:02 | -64:46:19 | Turiaçu, Aeródromo | ST | MA | -1:45:59 | -45:27:00 |
| Tupãssi (cidade) | LC | PR | -24:35:16 | -53:30:43 | Turiaçu, Baía de | HD | MA | -1:39:33 | -45:14:17 |
| Tupé II (outras localidades) | LC | AM | 01:14:44 | -67:11:46 | Turiaçu, Igarapé | HD | PA | -2:29:24 | -48:47:30 |
| Tupé, Ilha | HD | AM | -2:29:45 | -65:57:37 | Turiaçu, Rio | HD | MA | -1:51:10 | -45:12:49 |
| Tupí (outras localidades) | LC | AM | -3:14:23 | -68:40:18 | Turiaçu, Rio | HD | MA | -3:01:08 | -45:55:59 |
| Tupí (vila) | LC | SP | -22:44:34 | -47:31:32 | Turiaçu, Rio | HD | MA | -2:06:05 | -45:14:31 |
| Tupí Paulista (cidade) | LC | SP | -21:22:51 | -51:34:15 | Turiba do Sul (vila) | LC | SP | -23:45:04 | -49:16:14 |
| Tupí Paulista, Aeródromo | ST | SP | -21:23:33 | -51:35:54 | Turilândia (cidade) | LC | MA | -2:12:03 | -45:20:34 |
| Tupí Silveira (povoado) | LC | RS | -31:37:05 | -53:47:14 | Turimã do Nabileque (outras localidades) | LC | MS | -20:17:14 | -57:38:44 |
| Tupí, Igarapé | HD | RR | 03:30:32 | -62:33:11 | Turirana (povoado) | LC | MA | -1:30:47 | -45:04:27 |
| Tupim, Rio | HD | BA | -12:38:49 | -40:35:07 | Turístico do Alto Ribeira, Parque Estadual | LM | SP | -24:26:39 | -48:35:49 |
| Tupinambá (vila) | LC | PR | -23:17:07 | -51:46:27 | Turiúba (cidade) | LC | SP | -20:55:58 | -50:06:28 |
| Tupinambá (vila) | LC | RS | -28:28:39 | -51:31:40 | Turluri, Canal | HD | AP | 01:51:58 | -50:18:52 |
| Tupinambaraba, Ilha | HD | AM | -2:37:41 | -57:01:40 | Turmalina (cidade) | LC | MG | -17:17:09 | -42:43:48 |
| Tupinambarana, Ilha | HD | AM | -2:45:39 | -57:30:37 | Turmalina (cidade) | LC | SP | -20:03:07 | -50:28:33 |
| Tupinambarana, Ilha | HD | AM | -3:44:46 | -58:42:25 | Turmalina (outras localidades) | LC | MG | -4:26:01 | -47:02:34 |
| Tupinambarana, Ilha | HD | AM | -3:43:04 | -59:01:59 | Turmalina, Aeródromo | ST | MA | -17:14:00 | -42:44:00 |
| Tupinambarana, Ilha | HD | AM | -3:21:36 | -58:20:07 | Turuçu (cidade) | LC | RS | -31:25:19 | -52:10:40 |
| Tupinambarana, Ilha | HD | AM | -3:21:17 | -58:19:36 | Turuí (outras localidades) | LC | PA | -1:39:16 | -48:36:07 |
| Tupinambarana, Ilha | HD | AM | -2:46:15 | -57:34:07 | Turumã, Lagoa | HD | RS | -30:44:11 | -50:33:07 |
| Tupinambarana, Ilha | HD | AM | -2:46:10 | -57:32:00 | Turuminho, Igarapé | HD | PA | 00:51:10 | -57:40:54 |
| Tupinambarana, Ilha | HD | AM | -2:41:26 | -57:28:25 | Turuna, Ilhota do | HD | PA | 00:01:49 | -56:56:24 |
| Tupinambarana, Ilha | HD | AM | -2:37:10 | -57:17:02 | Turuna, Rio | HD | PA | 00:08:43 | -57:02:04 |
| Tupinambarana, Ilha | HD | AM | -2:36:37 | -57:22:43 | Turuna, Rio | HD | PA | 00:03:16 | -56:58:26 |

**Nomes Geográficos da Base Cartográfica Contínua do Brasil ao Milionésimo - BCIM,
 por categoria de informação, Unidade da Federação e coordenadas geográficas**

(continuação)

| Nomes geográficos | Categoria de informação | Unidade da Federação | Coordenadas geográficas | | Nomes geográficos | Categoria de informação | Unidade da Federação | Coordenadas geográficas | |
|----------------------------|-------------------------|----------------------|-------------------------|-----------|--------------------------------------|-------------------------|----------------------|-------------------------|-----------|
| | | | Latitude | Longitude | | | | Latitude | Longitude |
| Turuna, Rio | HD | PA | 00:40:50 | -57:23:14 | Uacari (outras localidades) | LC | AM | 01:13:26 | -69:21:19 |
| Tururu (cidade) | LC | CE | -3:34:51 | -39:26:13 | Uaçú, Igarapé | HD | AM | -2:21:34 | -57:50:53 |
| Turvânia (cidade) | LC | GO | -16:36:50 | -50:08:02 | Uaçú, Igarapé | HD | AM | -2:25:15 | -57:55:13 |
| Turvelândia (cidade) | LC | GO | -17:51:10 | -50:18:07 | Uacuri (outras localidades) | LC | PA | -2:03:41 | -54:19:43 |
| Turvinho (povoado) | LC | SP | -23:48:06 | -47:38:39 | Uacurizal, Córrego | HD | RO | -11:27:30 | -61:53:24 |
| Turvinho (vila) | LC | RS | -27:47:44 | -53:41:57 | Uacuru, Cachoeira | HD | MT | -11:35:47 | -60:06:42 |
| Turvinho, Rio | HD | SP | -22:44:56 | -49:02:17 | Uacuru, Cachoeira | HD | RO | -11:35:47 | -60:06:42 |
| Turvinho, Rio | HD | SP | -22:40:06 | -48:59:31 | Uaicas, Aeródromo | ST | RR | 03:32:43 | -63:10:54 |
| Turvinia (vila) | LC | SP | -21:00:34 | -48:39:06 | Uaicurapá, Rio | HD | AM | -2:47:03 | -56:45:54 |
| Turvo (cidade) | LC | PR | -25:02:34 | -51:31:48 | Uaicurapá, Rio | HD | AM | -3:13:31 | -56:47:31 |
| Turvo (cidade) | LC | SC | -28:55:33 | -49:40:44 | Uaicurapá, Rio | HD | PA | -3:12:46 | -56:43:27 |
| Turvo (outras localidades) | LC | RS | -28:24:14 | -51:29:18 | Uaicurapá, Rio | HD | PA | -3:10:20 | -56:39:08 |
| Turvo (povoado) | LC | SP | -23:53:52 | -47:30:51 | Uainambi, Igarapé | HD | AM | 00:06:29 | -68:46:12 |
| Turvo dos Góis (povoado) | LC | SP | -23:52:25 | -47:36:29 | Uaissi, Igarapé | HD | RR | 03:22:12 | -62:57:16 |
| Turvo Grande, Ribeirão | HD | MG | -18:26:31 | -42:58:23 | Uaiuíra, Igarapé | HD | AM | 01:12:04 | -64:48:18 |
| Turvo Grande, Rio | HD | MG | -21:54:11 | -44:23:24 | Uanacá, Ilha | HD | AM | -3:13:28 | -64:45:18 |
| Turvo Limpo, Rio | HD | MG | -20:46:14 | -42:58:10 | Uanamará, Igarapé | HD | RR | 03:58:42 | -59:48:08 |
| Turvo Sujo, Rio | HD | MG | -20:43:57 | -42:53:35 | Uanamú, Rio | HD | PA | 01:36:17 | -56:40:08 |
| Turvo, Parque Florestal do | LM | RS | -27:12:02 | -53:55:36 | Uanaraca (outras localidades) | LC | AM | -0:16:29 | -66:10:05 |
| Turvo, Ribeirão | HD | MG | -20:05:00 | -43:13:35 | Uapuí, Cachoeira | HD | AM | 01:44:50 | -69:43:10 |
| Turvo, Ribeirão do | HD | MG | -19:43:52 | -42:36:27 | Uapui-cachoeira, Aeródromo | ST | AM | 01:13:36 | -69:14:24 |
| Turvo, Ribeirão do | HD | SP | -22:29:36 | -48:16:24 | Uará (outras localidades) | LC | AM | -2:37:21 | -65:29:29 |
| Turvo, Ribeirão do | HD | SP | -20:38:04 | -48:28:58 | Uará, Lago | HD | AM | -2:41:51 | -65:35:24 |
| Turvo, Rio | HD | GO | -16:57:55 | -50:16:50 | Uaracu (outras localidades) | LC | AM | 00:31:31 | -69:06:48 |
| Turvo, Rio | HD | GO | -16:18:27 | -50:07:47 | Uarainu, Igarapé | HD | RR | 04:53:16 | -60:23:39 |
| Turvo, Rio | HD | GO | -17:37:21 | -50:09:38 | Uaraná, Igarapé | HD | AM | 01:25:20 | -69:28:24 |
| Turvo, Rio | HD | GO | -16:21:55 | -50:08:33 | Uarebo, Igarapé | HD | AM | 00:37:11 | -66:54:24 |
| Turvo, Rio | HD | GO | -16:34:07 | -50:10:42 | Uarini (cidade) | LC | AM | -2:59:24 | -65:06:28 |
| Turvo, Rio | HD | MG | -20:55:46 | -43:05:50 | Uarini, Rio | HD | AM | -3:12:23 | -65:39:14 |
| Turvo, Rio | HD | MG | -22:07:57 | -45:31:26 | Uariri, Igarapé | HD | PA | -7:50:35 | -57:23:28 |
| Turvo, Rio | HD | MT | -15:01:28 | -60:11:22 | Uariri, Igarapé | HD | PA | -8:09:47 | -57:12:30 |
| Turvo, Rio | HD | MT | -15:06:27 | -60:24:31 | Uariri, Igarapé | HD | PA | -8:15:35 | -57:12:22 |
| Turvo, Rio | HD | MT | -13:17:42 | -51:54:51 | Uariri, Igarapé | HD | PA | -8:04:22 | -57:12:38 |
| Turvo, Rio | HD | PR | -25:51:45 | -50:31:19 | Uarumã, Ilha | HD | AM | 01:00:45 | -69:12:31 |
| Turvo, Rio | HD | PR | -24:43:42 | -49:24:50 | Uatatas ou Parima, Rio | HD | RR | 02:50:43 | -63:46:48 |
| Turvo, Rio | HD | RS | -28:05:37 | -52:50:09 | Uati (outras localidades) | LC | AM | -5:06:24 | -67:07:42 |
| Turvo, Rio | HD | RS | -27:37:44 | -53:47:53 | Uatinti, Igarapé | HD | PA | -7:39:04 | -57:12:03 |
| Turvo, Rio | HD | RS | -28:40:54 | -51:27:08 | Uati-Paraná, Aldeia Indígena | LC | AM | -2:22:25 | -67:13:33 |
| Turvo, Rio | HD | SP | -22:41:39 | -49:29:35 | Uati-Paraná, Aldeia Indígena | LC | AM | -2:26:34 | -67:31:35 |
| Turvo, Rio | HD | SP | -21:03:23 | -48:36:12 | Uatumã, Reserva Biológica do | LM | AM | -1:16:24 | -59:32:25 |
| Turvo, Rio | HD | SP | -20:14:38 | -49:26:07 | Uatumã, Rio | HD | AM | -0:52:10 | -60:17:41 |
| Turvo, Rio | HD | SP | -23:54:33 | -48:07:00 | Uatumã, Rio | HD | AM | -2:17:26 | -58:37:23 |
| Turvo, Rio | HD | SP | -20:49:22 | -49:02:45 | Uauá (cidade) | LC | BA | -9:50:31 | -39:28:55 |
| Turvo, Rio | HD | SP | -24:56:06 | -48:18:12 | Uauá, Aeródromo | ST | BA | -9:50:28 | -39:29:51 |
| Turvo, Rio | HD | SP | -24:40:00 | -48:06:31 | Uauaci, Igarapé | HD | AM | -4:26:56 | -61:25:20 |
| Turvo, Rio | HD | MT | -15:06:15 | -60:21:26 | Uauaçú, Igarapé | HD | AM | -4:24:47 | -62:41:57 |
| Turvo, Rio | HD | MT | -15:03:23 | -60:14:17 | Uauaçú, Igarapé | HD | AM | -1:53:51 | -62:59:45 |
| Turvo, Rio do | HD | SP | -23:51:01 | -47:37:12 | Uauaçú, Lago | HD | AM | -4:15:08 | -62:23:08 |
| Turvo, Rio do | HD | SP | -23:49:43 | -47:39:48 | Uauaçú, Lagoa | HD | AM | -1:54:13 | -58:18:35 |
| Turvo, Rio do | HD | SP | -23:47:00 | -47:45:06 | Uauaçú, Paraná | HD | AM | -4:19:01 | -62:07:13 |
| Turvo, Rio do | HD | SP | -23:53:35 | -47:29:10 | Uauai, Rio | HD | AM | 01:22:23 | -63:41:28 |
| Turvolândia (cidade) | LC | MG | -21:52:33 | -45:47:13 | Uauaris, Rio | HD | RR | 04:06:37 | -64:39:15 |
| Tutóia (cidade) | LC | MA | -2:45:43 | -42:16:26 | Uauaris, Rio | HD | RR | 04:04:07 | -64:20:23 |
| Tutóia Velha (povoado) | LC | MA | -2:47:34 | -42:21:01 | Uaupés, Rio | HD | AM | 00:17:54 | -68:35:36 |
| Tutóia, Baía da | HD | MA | -2:48:12 | -42:11:58 | Uubá (cidade) | LC | MG | -21:07:12 | -42:56:34 |
| Tutóia, Farol | ST | MA | -2:45:27 | -42:16:10 | Uubá (povoado) | LC | SP | -22:17:56 | -47:48:07 |
| Tutu, Rio | HD | RN | -5:20:05 | -35:29:42 | Uubá, Aeródromo | ST | MG | -21:07:19 | -42:52:54 |
| Tutu, Rio | HD | RN | -5:20:54 | -35:22:45 | Uubá, Ilha do | HD | PA | -9:38:30 | -52:24:25 |
| Tutuí, Rio | HD | PA | -3:29:34 | -54:11:15 | Uubá, Rio | HD | PA | -2:04:36 | -48:46:32 |
| Tuvo dos Dias (povoado) | LC | SP | -23:48:20 | -47:37:02 | Uubá, Rio | HD | PA | -5:30:03 | -48:48:08 |
| Tyicão, Aldeia Indígena | LC | MT | -11:44:36 | -53:37:31 | Uubá (cidade) | LC | MG | -16:17:06 | -44:46:40 |
| Uabetuba, Ilha | HD | AM | -0:21:51 | -63:59:50 | Uubaira (cidade) | LC | BA | -13:16:04 | -39:39:46 |
| Uaçá, Rio | HD | AP | 03:33:18 | -51:17:23 | Uubatuba (cidade) | LC | BA | -14:18:46 | -39:19:22 |
| Jacaca, Cachoeira | HD | AM | 00:44:31 | -69:28:15 | Ubajara (cidade) | LC | CE | -3:51:14 | -40:55:15 |
| Uaçai, Igarapé | HD | AM | 00:09:54 | -68:57:49 | Ubajara, Parque Nacional de | LM | CE | -3:49:58 | -40:53:52 |
| Uaçai, Igarapé | HD | AM | 00:47:08 | -69:05:49 | Ubaldinho (povoado) | LC | CE | -6:34:20 | -39:14:02 |
| Uacará (povoado) | LC | AM | 00:35:16 | -67:48:39 | Ubaldino Taques (outras localidades) | LC | PR | -26:14:27 | -51:56:27 |
| Uacará, Igarapé | HD | AM | 01:38:30 | -69:10:41 | Ubaporanga (cidade) | LC | MG | -19:38:06 | -42:06:21 |

**Nomes Geográficos da Base Cartográfica Contínua do Brasil ao Milionésimo - BCIM,
por categoria de informação, Unidade da Federação e coordenadas geográficas**

(continuação)

| Nomes geográficos | Categoria de informação | Unidade da Federação | Coordenadas geográficas | | Nomes geográficos | Categoria de informação | Unidade da Federação | Coordenadas geográficas | |
|---------------------------------|-------------------------|----------------------|-------------------------|-----------|--|-------------------------|----------------------|-------------------------|-----------|
| | | | Latitude | Longitude | | | | Latitude | Longitude |
| Ubaporanga, Aeródromo | ST | MG | -19:43:29 | -42:06:38 | Uirá-açu, Lago | HD | AM | -6:36:42 | -69:24:37 |
| Ubarana (cidade) | LC | SP | -21:09:57 | -49:43:04 | Uiramutã (cidade) | LC | RR | 04:35:45 | -60:10:04 |
| Ubari (vila) | LC | MG | -21:03:01 | -43:03:22 | Uirapagé, Cachoeira | HD | AM | -0:15:50 | -65:05:07 |
| Ubás (povoado) | LC | RJ | -22:12:10 | -41:40:21 | Uiraponga (vila) | LC | CE | -5:23:21 | -38:26:54 |
| Ubatã (cidade) | LC | BA | -14:12:50 | -39:31:22 | Uirapu (outras localidades) | LC | PA | -2:28:06 | -50:55:52 |
| Ubatuba (cidade) | LC | SP | -23:26:02 | -45:04:15 | Uirapuru (cidade) | LC | GO | -14:17:06 | -49:55:19 |
| Ubatuba (povoado) | LC | SC | -26:11:44 | -48:32:08 | Uirapuru (outras localidades) | LC | AM | -4:03:37 | -65:06:26 |
| Ubatuba, Aeroporto de | ST | SP | -23:26:25 | -45:04:30 | Uirapuru (outras localidades) | LC | MS | -22:09:52 | -55:22:26 |
| Ubatuba, Baía de | HD | SP | -23:26:05 | -45:03:49 | Uirapuru, Aeródromo | ST | MT | -14:00:59 | -59:22:00 |
| Ubatuba, Farol | ST | SP | -23:27:20 | -45:01:35 | Uirapuru, Igarapé | HD | AM | -5:33:32 | -60:03:50 |
| Ubatuba, Rio | HD | CE | -3:25:20 | -41:17:37 | Uiraúna (cidade) | LC | PB | -6:31:04 | -38:24:43 |
| Ubaúna (vila) | LC | CE | -3:44:42 | -40:41:35 | Ulianópolis (cidade) | LC | PA | -3:45:21 | -47:30:03 |
| Ubaúna (vila) | LC | PR | -23:58:11 | -51:43:06 | Ulisses, Rio | HD | MT | -12:15:57 | -58:08:57 |
| Ubazinho, Rio | HD | PR | -24:34:49 | -51:16:32 | Ultraleve Clube de Curitiba, Aeródromo | ST | PR | -25:28:35 | -49:09:13 |
| Uberaba (cidade) | LC | MG | -19:44:52 | -47:55:55 | Um, Córrego do | HD | PA | -7:21:51 | -50:16:49 |
| Uberaba (outras localidades) | LC | MT | -17:16:55 | -57:53:32 | Umacá, Igarapé | HD | AM | 01:19:17 | -68:29:04 |
| Uberaba (outras localidades) | LC | RR | 00:55:17 | -59:48:49 | Umacá, Igarapé | HD | AM | 01:15:48 | -67:40:53 |
| Uberaba (povoado) | LC | ES | -20:25:09 | -41:34:42 | Umanapana, Igarapé | HD | AM | -2:00:02 | -62:19:28 |
| Uberaba, Aeródromo | ST | MG | -19:45:51 | -47:57:56 | Umarani, Ilha | HD | AM | -0:23:42 | -65:19:09 |
| Uberaba, Rio | HD | MG | -19:59:25 | -48:30:27 | Umari (cidade) | LC | CE | -6:38:52 | -38:42:00 |
| Uberaba, Rio | HD | MG | -19:43:59 | -48:03:28 | Umari (outras localidades) | LC | AM | 00:43:40 | -69:10:06 |
| Uberabinha, Rio | HD | MG | -18:59:30 | -48:11:40 | Umari (povoado) | LC | CE | -6:04:45 | -39:13:22 |
| Uberlândia (cidade) | LC | MG | -18:55:08 | -48:16:37 | Umari (povoado) | LC | PB | -6:38:40 | -35:36:23 |
| Uberlândia (outras localidades) | LC | PA | -3:01:15 | -49:54:58 | Umari (povoado) | LC | RN | -5:07:47 | -37:15:53 |
| Ubi, Igarapé | HD | AM | -6:26:31 | -68:55:59 | Umari (vila) | LC | PB | -6:50:31 | -38:23:24 |
| Ubirá (outras localidades) | LC | PA | -2:10:46 | -56:36:51 | Umari, Igarapé | HD | AM | 00:19:11 | -69:34:54 |
| Ubirá, Igarapé | HD | AM | -4:24:01 | -57:28:56 | Umari, Riacho do | HD | CE | -6:27:06 | -39:04:55 |
| Ubirá, Igarapé | HD | AM | -2:31:33 | -64:33:40 | Umari, Rio | HD | AM | -7:38:04 | -64:34:00 |
| Ubirá, Lago | HD | AM | -3:58:35 | -61:26:16 | Umari, Rio do | HD | RN | -5:58:23 | -37:49:34 |
| Ubirá, Lago do | HD | AM | -4:11:12 | -61:36:36 | Umari, Rio do | HD | RN | -5:56:27 | -37:45:41 |
| Ubirá, Rio | HD | MA | -4:15:24 | -46:56:40 | Umari, Rio do | HD | RN | -5:46:39 | -37:42:34 |
| Ubirá, Rio | HD | MA | -4:16:47 | -46:59:28 | Umari, Rio do | HD | RN | -5:58:28 | -37:51:22 |
| Ubiracaba (vila) | LC | BA | -14:08:19 | -41:58:37 | Umariacu (povoado) | LC | AM | -4:16:38 | -69:54:51 |
| Ubiracaba (outras localidades) | LC | CE | -4:24:03 | -39:39:32 | Umarituba (outras localidades) | LC | AM | -0:20:38 | -66:31:29 |
| Ubiraitá (vila) | LC | BA | -12:35:09 | -41:00:24 | Umarituba (outras localidades) | LC | AM | 01:48:12 | -67:20:59 |
| Ubirajara (cidade) | LC | SP | -22:31:37 | -49:39:46 | Umarituba (vila) | LC | CE | -3:40:08 | -38:58:48 |
| Ubirajara, Rio | HD | RO | -10:31:32 | -62:40:42 | Umarizal (cidade) | LC | RN | -5:59:27 | -37:48:50 |
| Ubiratã (cidade) | LC | PR | -24:32:42 | -52:59:16 | Umarizal (outras localidades) | LC | AM | -1:26:54 | -65:05:47 |
| Ubiratã (outras localidades) | LC | MT | -12:54:49 | -55:12:38 | Umarizal (povoado) | LC | PA | -2:51:14 | -49:45:48 |
| Ubiratema (cidade) | LC | RS | -28:02:45 | -54:40:51 | Umarizeiras (vila) | LC | CE | -4:00:29 | -38:43:43 |
| Ubu (povoado) | LC | ES | -20:47:37 | -40:35:40 | Umãs (vila) | LC | PE | -8:10:32 | -39:18:18 |
| Ubu, Porto de | ST | ES | -20:47:10 | -40:34:14 | Umazeiro (outras localidades) | LC | RN | -5:11:17 | -36:23:20 |
| Uburana (outras localidades) | LC | MT | -14:03:36 | -59:51:15 | Umarã (outras localidades) | LC | PR | -25:33:59 | -49:16:58 |
| Uchoa (cidade) | LC | SP | -20:57:10 | -49:10:30 | Umbaúba (cidade) | LC | SE | -11:22:58 | -37:39:28 |
| Ucuquí, Cachoeira | HD | AM | 01:15:37 | -69:16:30 | Umbauzal, Igarapé | HD | PA | -5:54:47 | -48:22:09 |
| Uchequitapariri, Igarapé | HD | PA | -8:04:48 | -56:53:07 | Umberto Modiano, Aeródromo | ST | RJ | -22:45:56 | -41:57:54 |
| Uembê (povoado) | LC | MT | -15:04:53 | -56:22:21 | Umbu (outras localidades) | LC | RS | -28:20:18 | -55:23:23 |
| Uerê (outras localidades) | LC | AM | -5:06:11 | -66:58:01 | Umbu (povoado) | LC | SC | -27:28:46 | -51:24:52 |
| Uerê, Córrego | HD | MS | -21:46:33 | -52:30:52 | Umbu (vila) | LC | RS | -29:51:07 | -54:38:13 |
| Uerê, Lago | HD | AM | -5:07:37 | -66:58:24 | Umbu, Riacho do | HD | BA | -11:25:12 | -41:19:14 |
| Uerê, Rio | HD | AM | -5:06:44 | -66:58:48 | Umburana, Brejo da | HD | BA | -10:33:18 | -43:12:14 |
| Uerê, Rio | HD | AM | -5:19:37 | -67:03:10 | Umburana, Ribeirão | HD | TO | -7:04:33 | -49:06:12 |
| Uevadon, Ilha | HD | AM | 00:52:31 | -66:53:12 | Umburanas (cidade) | LC | BA | -10:43:58 | -41:19:33 |
| Uiaiacás (povoado) | LC | RR | 03:32:55 | -63:10:51 | Umburanas (povoado) | LC | BA | -14:07:07 | -41:29:10 |
| Uiapuru (povoado) | LC | MT | -14:19:53 | -59:23:43 | Umburanas (vila) | LC | CE | -7:26:11 | -38:42:35 |
| Uiarara, Igarapé | HD | AM | 00:10:46 | -67:37:53 | Umburanas, Rio das | HD | MG | -17:02:26 | -40:33:53 |
| Uiarauaçá, Igarapé | HD | AM | 01:23:51 | -69:11:34 | Umburantina (vila) | LC | MG | -16:55:55 | -40:30:46 |
| Uibaí (cidade) | LC | BA | -11:20:13 | -42:07:58 | Umburano, Riacho | HD | BA | -9:58:42 | -39:04:47 |
| Uica, Rio | HD | PI | -7:08:41 | -43:05:23 | Umburatiba (cidade) | LC | MG | -17:15:21 | -40:34:22 |
| Uica, Rio | HD | PI | -7:22:19 | -43:09:57 | Umburetama (vila) | LC | PE | -7:41:51 | -35:38:50 |
| Uica, Rio | HD | PI | -7:34:51 | -43:20:04 | Umbus (outras localidades) | LC | PI | -7:24:15 | -41:31:08 |
| Uica, Rio | HD | PI | -7:28:33 | -43:13:43 | Umbuzeiro (cidade) | LC | PB | -7:41:45 | -35:39:50 |
| Uica, Rio | HD | PI | -7:19:35 | -43:09:39 | Umbuzeiro (outras localidades) | LC | PI | -7:54:35 | -42:10:09 |
| Uica, Rio | HD | PI | -7:26:08 | -43:09:28 | Umbuzeiro (povoado) | LC | BA | -11:18:50 | -41:54:58 |
| Uimeerê, Rio | HD | RO | -11:56:56 | -61:17:11 | Umbuzeiro (povoado) | LC | PB | -7:41:23 | -38:31:05 |
| Uimeerê, Rio | HD | RO | -12:15:56 | -61:31:52 | Umbuzeiro (povoado) | LC | PE | -8:32:56 | -39:04:53 |
| Uimeerê, Rio | HD | RO | -12:05:06 | -61:25:51 | Umbuzeiro (vila) | LC | MG | -15:48:34 | -44:15:59 |
| Uirá, Igarapé | HD | AM | 01:14:40 | -67:27:56 | Umbuzeiro, Riacho do | HD | CE | -6:39:07 | -40:24:10 |

**Nomes Geográficos da Base Cartográfica Contínua do Brasil ao Milionésimo - BCIM,
 por categoria de informação, Unidade da Federação e coordenadas geográficas**

(continuação)

| Nomes geográficos | Categoria de informação | Unidade da Federação | Coordenadas geográficas | | Nomes geográficos | Categoria de informação | Unidade da Federação | Coordenadas geográficas | |
|-----------------------------------|-------------------------|----------------------|-------------------------|-----------|--|-------------------------|----------------------|-------------------------|-----------|
| | | | Latitude | Longitude | | | | Latitude | Longitude |
| Umbuzeiro, Riacho do | HD | PB | -8:07:24 | -37:00:15 | União de Minas (cidade) | LC | MG | -19:31:48 | -50:20:09 |
| Umbuzeiro, Riacho do | HD | RN | -5:18:05 | -36:58:48 | União do Bom Jesus (outras localidades) | LC | PA | -1:49:49 | -53:48:41 |
| Umbuzeiro, Rio do | HD | PB | -7:56:52 | -36:49:00 | União do Oeste (cidade) | LC | SC | -26:45:39 | -52:51:18 |
| Umirim (cidade) | LC | CE | -3:40:37 | -39:21:00 | União do Oeste (vila) | LC | PR | -25:41:41 | -53:24:28 |
| Umuarama (cidade) | LC | PR | -23:45:57 | -53:19:30 | União do Sul (cidade) | LC | MT | -11:31:58 | -54:21:10 |
| Umuarama (outras localidades) | LC | MS | -19:46:54 | -55:45:47 | União do Vale, Aeródromo | ST | MT | -15:11:58 | -59:23:12 |
| Umuarama (outras localidades) | LC | MT | -13:58:03 | -56:43:42 | União dos Palmares (cidade) | LC | AL | -9:09:46 | -36:01:55 |
| Umuarama, Aeródromo | ST | PR | -23:47:55 | -53:18:48 | União Flor da Serra (outras localidades) | LC | MT | -10:29:09 | -56:02:09 |
| Una (cidade) | LC | BA | -15:17:34 | -39:04:30 | União Paulista (cidade) | LC | SP | -20:53:13 | -49:53:49 |
| Una (outras localidades) | LC | PA | -2:47:58 | -54:46:41 | União, Igarapé | HD | AC | -9:18:07 | -71:04:28 |
| Una (povoado) | LC | ES | -20:37:18 | -40:26:16 | União, Igarapé | HD | AM | -2:50:48 | -68:56:39 |
| Una (povoado) | LC | SP | -22:55:56 | -45:31:55 | União, Ilha | HD | AM | -2:53:27 | -68:49:02 |
| Una da Aldeia, Rio | HD | SP | -24:38:07 | -47:26:29 | União, Porto | ST | MA | -4:36:24 | -42:53:26 |
| Una do Prelado ou Comprido, Rio | HD | SP | -24:29:41 | -47:15:19 | União, Reserva Biológica | LM | RJ | -22:25:18 | -42:02:01 |
| Una do Prelado ou Comprido, Rio | HD | SP | -24:25:38 | -47:07:22 | União, Rio | HD | SC | -26:20:59 | -53:37:57 |
| Una ou Aliança, Rio | HD | BA | -15:13:29 | -39:17:13 | União, Vereda da | HD | PI | -10:06:37 | -43:56:14 |
| Una ou das Almas, Rio | HD | SP | -23:05:18 | -45:22:53 | Uniflor (cidade) | LC | PR | -23:05:13 | -52:09:25 |
| Una, Ponta do | HD | SP | -23:45:43 | -45:48:27 | Unini, Rio | HD | AM | -1:46:24 | -62:16:30 |
| Una, Ponta do | HD | SP | -24:25:36 | -47:01:21 | Unini, Rio | HD | AM | -1:36:32 | -63:25:22 |
| Una, Praia do | HP | SP | -24:28:27 | -47:06:53 | Unini, Rio | HD | AM | -1:35:57 | -63:00:30 |
| Una, Reserva Biológica de | LM | BA | -15:10:58 | -39:07:23 | Unini, Rio | HD | AM | -1:35:00 | -63:00:22 |
| Una, Rio | HD | BA | -12:59:59 | -41:06:04 | Unistalda (cidade) | LC | RS | -29:02:49 | -55:09:00 |
| Una, Rio | HD | BA | -13:20:26 | -39:07:42 | Universo (outras localidades) | LC | AC | -8:24:58 | -71:19:29 |
| Una, Rio | HD | BA | -13:15:41 | -39:15:23 | Universo (vila) | LC | SP | -21:54:24 | -50:35:55 |
| Una, Rio | HD | BA | -13:05:15 | -41:07:09 | Untinga (povoado) | LC | BA | -10:58:56 | -42:56:47 |
| Una, Rio | HD | BA | -13:13:13 | -41:06:04 | Uoanaí, Igarapé | HD | AM | 00:15:21 | -68:18:26 |
| Una, Rio | HD | CE | -3:09:40 | -40:36:42 | Uoanaí, Igarapé | HD | AM | 01:11:32 | -69:46:05 |
| Una, Rio | HD | MG | -19:49:43 | -43:25:59 | Upacarai, Arroio | HD | RS | -31:05:06 | -54:56:23 |
| Una, Rio | HD | PB | -7:06:34 | -35:05:25 | Upacarai, Arroio | HD | RS | -31:10:49 | -54:57:49 |
| Una, Rio | HD | PE | -8:48:17 | -35:11:14 | Upacarai, Arroio | HD | RS | -30:55:44 | -54:57:11 |
| Una, Rio | HD | PE | -8:48:33 | -35:21:54 | Upacarai, Arroio | HD | RS | -31:14:49 | -54:59:02 |
| Una, Rio | HD | PE | -8:47:11 | -35:17:10 | Upamaroti (vila) | LC | RS | -31:12:48 | -55:09:18 |
| Una, Rio | HD | PE | -8:29:45 | -36:05:45 | Upamaroti, Arroio | HD | RS | -31:05:20 | -55:15:50 |
| Una, Rio | HD | PE | -8:44:34 | -35:26:36 | Upamaroti, Rio | HD | RS | -31:18:12 | -55:04:52 |
| Una, Rio | HD | PE | -8:42:15 | -35:29:43 | Upamaroti, Rio | HD | RS | -30:40:17 | -55:01:58 |
| Una, Rio | HD | RJ | -22:44:42 | -42:10:20 | Upamaroti, Rio | HD | RS | -31:14:08 | -55:08:46 |
| Una, Rio de | HD | BA | -15:08:10 | -39:13:25 | Upamaroti, Rio | HD | RS | -30:57:09 | -55:07:40 |
| Una, Rio do | HD | BA | -11:43:14 | -38:26:44 | Upanema (cidade) | LC | RN | -5:38:31 | -37:15:28 |
| Unaí (cidade) | LC | MG | -16:21:28 | -46:54:21 | Upatininga (vila) | LC | PE | -7:39:58 | -35:10:06 |
| Unaí, Aeródromo | ST | MG | -16:21:12 | -46:55:35 | Uraí (cidade) | LC | PR | -23:11:52 | -50:47:45 |
| Unaí, Igarapé | HD | AM | -1:01:58 | -67:27:24 | Uraí (outras localidades) | LC | RR | 04:32:09 | -60:14:15 |
| Uneixui, Rio | HD | AM | -0:35:56 | -65:07:39 | Uraim (outras localidades) | LC | PA | -2:56:47 | -46:44:47 |
| Uneixui, Rio | HD | AM | -1:16:46 | -66:17:49 | Uraim (outras localidades) | LC | PA | -2:56:08 | -47:12:22 |
| Ungurahui, Rio | HD | AM | -7:19:48 | -73:11:09 | Uraim, Rio | HD | PA | -2:56:27 | -47:03:51 |
| Ungural, Igarapé | HD | AC | -9:27:16 | -70:42:22 | Urândi (cidade) | LC | BA | -14:46:15 | -42:39:18 |
| Unha de Gato (povoado) | LC | MA | -4:43:36 | -45:10:23 | Urânia (cidade) | LC | SP | -20:14:45 | -50:38:34 |
| Unha-de-Gato (outras localidades) | LC | PI | -6:17:06 | -41:29:01 | Urânia (vila) | LC | ES | -20:28:05 | -40:55:04 |
| União (cidade) | LC | PI | -4:35:09 | -42:51:50 | Urariá, Paraná | HD | AM | -3:47:49 | -58:25:12 |
| União (outras localidades) | LC | AM | -4:27:09 | -66:32:42 | Urariá, Paraná | HD | AM | -3:18:03 | -57:41:10 |
| União (outras localidades) | LC | AM | -7:28:23 | -69:14:05 | Uraricaá, Rio | HD | RR | 03:36:29 | -62:22:10 |
| União (outras localidades) | LC | AM | -2:59:42 | -61:43:41 | Uraricoera (povoado) | LC | RR | 03:28:11 | -60:59:43 |
| União (outras localidades) | LC | AM | -2:52:07 | -68:48:53 | Uraricoera, Rio | HD | RR | 03:26:54 | -60:59:52 |
| União (outras localidades) | LC | AM | -3:00:53 | -68:54:19 | Uraricoera, Rio | HD | RR | 03:19:38 | -61:46:55 |
| União (outras localidades) | LC | AM | -2:29:34 | -67:20:23 | Uraricoera, Rio | HD | RR | 03:38:51 | -63:43:21 |
| União (outras localidades) | LC | AM | -3:23:45 | -68:20:43 | Uraricoera, Rio | HD | RR | 03:12:23 | -62:28:52 |
| União (outras localidades) | LC | MS | -22:08:42 | -54:21:05 | Uraricoera, Rio | HD | RR | 03:14:34 | -62:46:10 |
| União (outras localidades) | LC | PA | -6:32:05 | -50:24:49 | Uraricoera, Rio | HD | RR | 03:12:57 | -62:08:55 |
| União (outras localidades) | LC | PA | -3:08:06 | -51:25:42 | Uraricoera, Rio | HD | RR | 03:43:01 | -63:40:38 |
| União (outras localidades) | LC | PI | -9:35:10 | -45:01:36 | Uraricoera, Rio | HD | RR | 03:34:46 | -63:44:17 |
| União (outras localidades) | LC | SP | -21:37:55 | -50:59:30 | Uraricoera, Rio | HD | RR | 03:32:08 | -63:47:27 |
| União (outras localidades) | LC | SP | -22:12:48 | -52:09:10 | Uraricoera, Rio | HD | RR | 03:12:57 | -62:06:27 |
| União (povoado) | LC | MA | -1:49:33 | -45:09:25 | Uraricoera, Rio | HD | RR | 03:40:50 | -63:13:19 |
| União Baiana (povoado) | LC | BA | -16:13:33 | -39:53:55 | Uraricoera, Rio | HD | RR | 03:11:32 | -62:09:17 |
| União da Serra (cidade) | LC | RS | -28:47:42 | -52:02:13 | Uraricoera, Rio | HD | RR | 03:42:30 | -63:42:03 |
| União da Serra (povoado) | LC | MT | -10:25:56 | -55:16:50 | Urarirá, Lagoa | HD | PA | -1:49:51 | -55:54:47 |
| União da Serra (povoado) | LC | MT | -10:23:52 | -56:24:58 | Urbano Santos (cidade) | LC | MA | -3:12:28 | -43:24:14 |
| União da Vitória (cidade) | LC | PR | -26:13:48 | -51:05:09 | Urbano Santos, Aeródromo | ST | MA | -3:11:57 | -43:23:09 |
| União da Vitória, Aeródromo | ST | PR | -26:13:52 | -51:04:06 | Urimamã (vila) | LC | PE | -8:25:41 | -39:57:13 |

**Nomes Geográficos da Base Cartográfica Contínua do Brasil ao Milionésimo - BCM,
por categoria de informação, Unidade da Federação e coordenadas geográficas**

(continuação)

| Nomes geográficos | Categoria de informação | Unidade da Federação | Coordenadas geográficas | | Nomes geográficos | Categoria de informação | Unidade da Federação | Coordenadas geográficas | |
|--------------------------------------|-------------------------|----------------------|-------------------------|-----------|----------------------------------|-------------------------|----------------------|-------------------------|-----------|
| | | | Latitude | Longitude | | | | Latitude | Longitude |
| Urimamã, Riacho | HD | PE | -8:31:24 | -39:47:01 | Urubu, Rio do | HD | MG | -15:55:33 | -41:31:33 |
| Urini, Lago | HD | AM | -2:45:46 | -64:29:56 | Urubu, Rio do | HD | RJ | -21:53:18 | -41:36:50 |
| Uríti, Riacho | HD | MA | -2:57:24 | -42:48:39 | Urubu, Rio do | HD | RO | -12:06:48 | -61:00:09 |
| Urradeira, Córrego | HD | TO | -10:27:41 | -48:38:04 | Urubuçu (povoado) | LC | MA | -2:23:02 | -45:35:20 |
| Urtiga, Água da | HD | PR | -23:18:25 | -50:15:47 | Urubuçu, Rio | HD | MA | -2:20:00 | -45:40:56 |
| Urtiga, Córrego da | HD | GO | -17:19:44 | -52:59:21 | Urubuí, Igarapé | HD | AM | -1:54:32 | -60:08:34 |
| Uru (cidade) | LC | SP | -21:47:02 | -49:16:51 | Urubupungá, Aeródromo | ST | SP | -20:46:32 | -51:33:41 |
| Uru, Estação Ferroviária | ST | MG | -19:05:34 | -48:09:24 | Urubuquã, Lagoa | HD | PA | -1:44:07 | -52:40:25 |
| Uru, Rio | HD | GO | -15:24:53 | -49:40:12 | Urubuquara, Ilha | HD | PA | -3:35:57 | -52:22:38 |
| Uru, Rio | HD | GO | -15:54:25 | -49:50:30 | Urubuquaru, Arroio | HD | RS | -28:26:02 | -54:30:08 |
| Uru, Rio | HD | MA | -1:51:13 | -44:39:51 | Uruburetama (cidade) | LC | CE | -3:37:30 | -39:30:28 |
| Uru, Rio | HD | MA | -2:04:35 | -44:49:22 | Uruburetama (outras localidades) | LC | AC | -7:58:57 | -72:46:57 |
| Uruá (outras localidades) | LC | AP | 00:40:17 | -50:27:09 | Urubus, Córrego | HD | MT | -11:00:13 | -54:34:50 |
| Uruá (outras localidades) | LC | PA | -4:32:37 | -56:18:38 | Urubutu, Igarapé | HD | PA | -4:44:32 | -56:50:53 |
| Uruá, Igarapé | HD | AM | -6:16:57 | -60:43:50 | Uruçagui (outras localidades) | LC | PA | -3:53:39 | -55:34:59 |
| Uruá, Igarapé | HD | AM | -0:47:34 | -58:41:34 | Urucaia (povoado) | LC | MG | -19:38:09 | -44:21:48 |
| Uruá, Igarapé | HD | PA | 0:0-5:0-1 | -57:52:47 | Uruçanga, Lago | HD | AM | -3:56:18 | -59:03:26 |
| Uruá, Ilha | HD | PA | 0:0-6:0-0 | -58:05:55 | Urucânia (cidade) | LC | MG | -20:21:03 | -42:44:20 |
| Uruá, Ilha do | HD | AM | -5:20:23 | -60:43:50 | Urucará (cidade) | LC | AM | -2:32:09 | -57:45:36 |
| Uruá, Lago do | HD | AM | -2:13:25 | -56:28:23 | Urucará, Aeródromo | ST | AM | -2:30:14 | -57:45:28 |
| Uruá, Lago do | HD | AM | -2:40:39 | -57:26:18 | Urucara, Lago do | HD | AM | -2:36:43 | -57:46:51 |
| Uruaã, Igarapé | HD | AM | -5:09:21 | -59:53:56 | Urucauá, Rio | HD | AP | 03:34:45 | -51:24:40 |
| Uruaçu (cidade) | LC | GO | -14:31:30 | -49:08:27 | Uruceres (vila) | LC | GO | -15:31:02 | -49:35:51 |
| Uruaçu (povoado) | LC | RN | -5:49:25 | -35:18:40 | Uruçu (outras localidades) | LC | AM | -4:51:14 | -65:21:28 |
| Uruaçu, Aeródromo | ST | GO | -14:31:30 | -49:08:14 | Uruçu (outras localidades) | LC | BA | -12:15:35 | -42:55:22 |
| Urualina (outras localidades) | LC | GO | -14:37:23 | -49:19:15 | Uruçu (outras localidades) | LC | AM | -6:09:46 | -59:05:23 |
| Uruana (cidade) | LC | GO | -15:29:52 | -49:41:16 | Uruçu (outras localidades) | LC | PI | -6:31:30 | -41:28:46 |
| Uruana de Minas (cidade) | LC | MG | -16:03:50 | -46:15:14 | Uruçu, Aeródromo | ST | AM | -4:52:58 | -65:21:21 |
| Uruapiara, Lago | HD | AM | -6:19:58 | -62:01:18 | Uruçu, Baixão do | HD | MA | -5:46:17 | -44:27:25 |
| Uruapiara, Rio | HD | AM | -6:25:24 | -62:02:01 | Uruçu, Floresta Nacional | LM | AM | 00:32:20 | -69:38:22 |
| Uruapiara, Rio | HD | AM | -6:17:37 | -61:55:28 | Uruçu, Igarapé | HD | AM | 00:28:04 | -69:39:56 |
| Uruará (cidade) | LC | PA | -3:43:04 | -53:44:13 | Uruçu, Igarapé | HD | AM | -6:11:02 | -59:09:07 |
| Uruará (outras localidades) | LC | PA | -3:16:26 | -55:10:36 | Uruçu, Lago | HD | AM | -4:09:55 | -63:32:52 |
| Uruará, Rio | HD | PA | -3:26:17 | -53:29:56 | Uruçu, Riacho | HD | BA | -12:50:58 | -40:31:49 |
| Urubá (povoado) | LC | AL | -9:28:51 | -35:57:32 | Uruçu, Riacho | HD | BA | -12:38:22 | -40:11:28 |
| Urubá, Rio da | HD | BA | -14:21:29 | -40:04:56 | Uruçu, Riacho | HD | PI | -6:55:51 | -42:25:11 |
| Urubadi, Rio | HD | AM | -5:46:39 | -58:30:52 | Uruçu, Riacho do | HD | CE | -6:47:38 | -39:45:14 |
| Urubaxi, Rio | HD | AM | -1:10:54 | -65:02:25 | Uruçu, Ribeirão | HD | TO | -8:19:44 | -47:15:41 |
| Urubianu, Igarapé | HD | AM | -1:27:29 | -62:13:28 | Uruçu, Rio | HD | AM | -4:43:03 | -64:42:49 |
| Urubici (cidade) | LC | SC | -28:00:54 | -49:35:31 | Uruçu, Rio | HD | AM | -7:32:58 | -59:02:20 |
| Urubo, Rio | HD | RR | 01:56:38 | -59:59:36 | Uruçu, Rio | HD | AM | -4:21:01 | -64:00:30 |
| Urubu (outras localidades) | LC | PA | -0:50:01 | -48:49:51 | Uruçu, Rio | HD | AM | -4:26:10 | -64:10:20 |
| Urubu Cachoeira (outras localidades) | LC | AM | -5:47:32 | -67:52:13 | Uruçu, Rio | HD | AM | -4:17:58 | -63:47:16 |
| Urubu, Cachoeira do | HD | MA | -9:24:47 | -46:01:36 | Uruçu, Rio | HD | AM | -5:06:49 | -65:34:40 |
| Urubu, Córrego | HD | MS | -20:06:43 | -51:32:59 | Uruçu, Rio | HD | AM | -4:29:35 | -64:13:42 |
| Urubu, Córrego | HD | MS | -20:54:59 | -52:10:46 | Uruçu, Rio | HD | AM | -4:21:58 | -64:05:45 |
| Urubu, Córrego do | HD | MT | -12:13:24 | -56:53:53 | Uruçu, Rio | HD | AM | -4:53:28 | -65:24:30 |
| Urubú, Igarapé do | HD | PA | -7:15:05 | -51:34:47 | Uruçu, Rio | HD | AM | -4:20:13 | -64:01:07 |
| Urubu, Ilha | HD | AM | -2:43:18 | -57:49:55 | Uruçu, Rio | HD | AM | -4:29:17 | -64:14:16 |
| Urubu, Lagoa do | HD | CE | -4:14:32 | -38:05:51 | Uruçu, Rio | HD | MG | -17:51:39 | -40:54:34 |
| Urubu, Riacho | HD | PE | -8:15:27 | -37:21:29 | Urucuba (vila) | LC | PE | -7:49:03 | -35:24:31 |
| Urubu, Riacho | HD | PE | -8:12:11 | -38:59:29 | Uruçuca (cidade) | LC | BA | -14:35:34 | -39:17:02 |
| Urubu, Rio | HD | AM | -2:08:07 | -59:54:07 | Uruçuí (cidade) | LC | PI | -7:13:44 | -44:33:21 |
| Urubu, Rio | HD | AM | -3:12:33 | -58:45:38 | Uruçuí Preto, Rio | HD | PI | -7:38:18 | -44:43:35 |
| Urubu, Rio | HD | RR | 01:45:51 | -60:05:27 | Uruçuí, Riacho do | HD | PI | -7:13:34 | -44:11:35 |
| Urubu, Rio | HD | RR | 02:17:48 | -60:02:29 | Uruçuia (cidade) | LC | MG | -16:07:58 | -45:44:31 |
| Urubu, Rio | HD | RR | 01:52:05 | -60:02:40 | Uruçuia, Rio | HD | MG | -16:01:50 | -45:59:12 |
| Urubu, Rio | HD | TO | -10:59:14 | -50:10:08 | Uruçuia, Rio | HD | MG | -15:44:47 | -46:04:58 |
| Urubu, Rio | HD | TO | -10:54:51 | -50:10:50 | Uruçuia, Rio | HD | MG | -16:14:34 | -45:30:58 |
| Urubu, Rio | HD | TO | -10:56:39 | -50:10:22 | Uruçuia, Rio | HD | MG | -15:55:04 | -46:06:33 |
| Urubu, Rio | HD | TO | -11:11:11 | -50:12:53 | Uruçuia, Rio | HD | MG | -16:00:00 | -46:02:42 |
| Urubu, Rio | HD | TO | -10:50:28 | -50:08:52 | Uruçuia, Rio | HD | MG | -15:37:23 | -46:35:03 |
| Urubu, Rio | HD | TO | -11:02:49 | -50:13:04 | Uruçuí-preto, Rio | HD | PI | -8:27:18 | -44:49:59 |
| Urubu, Rio | HD | TO | -10:53:48 | -50:09:54 | Uruçuí-preto, Rio | HD | PI | -9:08:48 | -45:13:13 |
| Urubu, Rio | HD | TO | -10:51:34 | -50:09:17 | Uruçuí-Una, Estação Ecológica de | LM | PI | -8:55:47 | -45:12:07 |
| Urubu, Rio | HD | TO | -10:45:49 | -50:06:38 | Uruçuí-vermelho, Rio | HD | PI | -9:50:52 | -45:34:10 |
| Urubu, Rio | HD | TO | -10:58:45 | -50:09:49 | Uruçuí-Mirim (vila) | LC | PE | -8:18:10 | -35:35:18 |
| Urubu, Rio | HD | TO | -10:45:39 | -49:23:40 | Urucura, Cachoeira | HD | PA | 00:44:56 | -54:37:37 |

**Nomes Geográficos da Base Cartográfica Contínua do Brasil ao Milionésimo - BCIM,
 por categoria de informação, Unidade da Federação e coordenadas geográficas**

(continuação)

| Nomes geográficos | Categoria de informação | Unidade da Federação | Coordenadas geográficas | | Nomes geográficos | Categoria de informação | Unidade da Federação | Coordenadas geográficas | |
|--|-------------------------|----------------------|-------------------------|-----------|--|-------------------------|----------------------|-------------------------|-----------|
| | | | Latitude | Longitude | | | | Latitude | Longitude |
| Urucurana, Lago | HD | AM | -4:17:47 | -61:53:51 | Usina Porto Primavera, Aeródromo | ST | SP | -22:31:29 | -52:58:21 |
| Urucuri (vila) | LC | PA | -1:33:38 | -47:35:17 | Usina São Luiz, Aeródromo | ST | SP | -22:56:52 | -49:45:56 |
| Urucuri, Igarapé | HD | AM | -5:46:48 | -61:35:44 | Usina (povoado) | LC | MS | -23:07:37 | -54:12:03 |
| Urucuri, Igarapé | HD | RR | 02:52:45 | -60:27:22 | Usina Açucareira Santo Antônio, Aeródromo | ST | MG | -21:07:17 | -46:57:06 |
| Urucuri, Igarapé | HD | RR | 02:52:58 | -60:32:42 | Usina Barbacena (povoado) | LC | SP | -20:57:01 | -48:07:04 |
| Urucuri, Lago | HD | RR | 04:17:50 | -60:26:45 | Usina Bela Vista (povoado) | LC | SP | -20:56:09 | -48:04:31 |
| Urucuri, Ponta | HD | AM | -3:54:45 | -62:01:34 | Usina Bonfim (outras localidades) | LC | SP | -21:25:06 | -48:17:18 |
| Urucuriana, Igarapé | HD | PA | -2:16:59 | -55:03:43 | Usina Bonfim, Aeródromo | ST | SP | -21:24:14 | -48:18:10 |
| Urucuricaia, Igarapé | HD | AM | 00:27:44 | -55:23:56 | Usina Catanduva, Aeródromo | ST | SP | -21:07:35 | -48:50:39 |
| Urucuriteua (vila) | HD | AM | -4:11:37 | -61:20:25 | Usina Colorado, Aeródromo | ST | SP | -20:16:35 | -48:10:53 |
| Urucurituba (cidade) | LC | PA | -1:35:01 | -47:20:22 | Usina Coruripe, Aeródromo | ST | AL | -10:05:36 | -36:11:15 |
| Urucurituba (outras localidades) | LC | AM | -3:07:51 | -58:09:18 | Usina Coruripe-filial Limeira Do Oeste, Aeródromo | ST | MG | -19:31:22 | -50:39:18 |
| Urucurituba (povoado) | LC | PA | -3:47:26 | -55:31:17 | Usina Delta 1, Aeródromo | ST | MG | -19:56:25 | -47:46:40 |
| Urucurituba (povoado) | LC | AM | -3:32:35 | -58:56:09 | Usina Eldorado, Aeródromo | ST | MS | -21:51:06 | -54:01:06 |
| Urucurituba, Igarapé | LC | AM | -2:37:52 | -57:18:19 | Usina Eldorado, Aeródromo | ST | MS | -21:51:06 | -54:01:06 |
| Urucurituba, Ilha de | HD | PA | -1:06:53 | -53:17:20 | Usina Foz Do Chopim, Aeródromo | ST | PR | -25:33:43 | -53:10:35 |
| Urucutai, Arroio | HD | AM | -3:34:33 | -58:55:52 | Usina Mandu, Aeródromo | ST | SP | -20:28:54 | -48:22:20 |
| Urucuteua, Igarapé | HD | RS | -28:30:46 | -55:31:04 | Usina Nossa Senhora Aparecida (povoado) | LC | SP | -20:59:21 | -48:01:20 |
| Urucuzal (povoado) | HD | AP | -0:59:27 | -51:55:14 | Usina Porto Rico, Aeródromo | ST | AL | -9:48:08 | -36:13:19 |
| Urucuzinho (outras localidades) | LC | MA | -4:10:10 | -44:31:05 | Usina Santa Adélia (povoado) | LC | SP | -21:20:09 | -48:18:26 |
| Uruguai (vila) | LC | AM | -3:57:15 | -61:57:10 | Usina Santa Adélia, Aeródromo | ST | SP | -21:19:55 | -48:18:57 |
| Uruguai, Rio | LC | SC | -27:27:17 | -51:51:40 | Usina Santa Cruz, Aeródromo | ST | BA | -16:10:57 | -39:21:27 |
| Uruguai, Rio | HD | RS | -27:54:59 | -55:15:09 | Usina Santa Lydia, Aeródromo | ST | SP | -19 | 34103 |
| Uruguai, Rio | HD | RS | -27:32:42 | -51:37:17 | Usina Santa Lydia, Aeródromo | ST | SP | -21:12:04 | -47:55:12 |
| Uruguai, Rio | HD | RS | -27:17:29 | -52:24:20 | Usina Santa Rita, Aeródromo | ST | SP | -21:43:23 | -47:39:23 |
| Uruguai (outras localidades) | LC | RS | -32:17:43 | -52:37:42 | Usina São Carlos (povoado) | LC | SP | -21:16:43 | -48:10:28 |
| Uruguaiana (cidade) | LC | RS | -29:45:18 | -57:05:16 | Usina São Carlos, Aeródromo | ST | SP | -21:17:01 | -48:09:44 |
| Uruguaiana (outras localidades) | LC | AP | 01:05:11 | -50:27:38 | Usina São Geraldo, Aeródromo | ST | SP | -21:07:49 | -48:03:57 |
| Uruguaito, Baía do | HD | MT | -15:56:08 | -59:51:01 | Usina São Martinho (povoado) | LC | SP | -21:19:11 | -48:07:31 |
| Urúta (vila) | LC | GO | -15:40:02 | -49:41:20 | Usina São Martinho, Aeródromo | ST | SP | -21:20:19 | -48:06:46 |
| Urumã, Igarapé | HD | RO | -11:39:55 | -61:06:48 | Usina São Simão, Aeródromo | ST | GO | -18:59:18 | -50:33:57 |
| Urumajó, Braço do | HD | PA | -1:08:06 | -46:39:49 | Usina, Igarapé da | HD | AM | -5:41:35 | -59:47:43 |
| Urumajó, Rio | HD | PA | -1:08:04 | -46:37:33 | Usina, Igarapé da | HD | PA | -7:41:26 | -54:48:05 |
| Urumbeba, Córrego | HD | MS | -21:10:53 | -55:40:04 | Usinas Braço Norte, Aeródromo | ST | MT | -9:39:28 | -54:57:14 |
| Urumu, Rio | HD | PA | -1:23:44 | -53:06:26 | Utariiti (povoado) | LC | MT | -13:01:17 | -58:17:13 |
| Urumuará (outras localidades) | LC | MT | -10:11:41 | -60:38:29 | Utinga (cidade) | LC | BA | -12:04:55 | -41:05:38 |
| Urutumut, Cachoeira | HD | AM | -0:59:45 | -69:26:18 | Utinga (outras localidades) | LC | RN | -5:49:02 | -35:23:43 |
| Urutumut, Rio | HD | AM | -2:08:39 | -64:59:32 | Utinga, Aeródromo | ST | BA | -12:06:13 | -41:04:15 |
| Uruoca (cidade) | LC | CE | -3:18:50 | -40:33:25 | Utinga, Rio | HD | BA | -12:28:21 | -41:12:02 |
| Urupá (cidade) | LC | RO | -11:07:30 | -62:22:33 | Utu, Igarapé | HD | AP | 02:25:03 | -51:25:49 |
| Urupá, Rio | HD | RO | -11:03:57 | -62:34:51 | Uvá (vila) | LC | GO | -15:54:00 | -50:26:30 |
| Urupadi, Rio | HD | PA | -4:07:36 | -57:07:33 | Uvá, Rio | HD | GO | -15:51:53 | -50:25:26 |
| Urupadi, Rio | HD | PA | -4:30:38 | -57:00:46 | Uvaia (vila) | LC | PR | -25:04:12 | -50:22:10 |
| Urupema (cidade) | LC | SC | -27:57:10 | -49:52:22 | Uval, Vazante do | HD | MS | -17:24:39 | -56:40:38 |
| Urupês (cidade) | LC | SP | -21:12:07 | -49:17:24 | Uvar, Baía do | HD | MT | -16:50:58 | -57:39:31 |
| Urupi, Igarapé | HD | AM | -0:41:48 | -59:15:19 | Uxi (outras localidades) | LC | PA | -2:18:58 | -49:43:45 |
| Urupianga do Suiá (outras localidades) | LC | MT | -11:31:46 | -52:42:42 | Vaca (outras localidades) | LC | PI | -7:32:57 | -43:39:38 |
| Urupizinho, Igarapé | HD | AM | -0:44:40 | -59:11:09 | Vaca Morta (outras localidades) | LC | TO | -6:31:52 | -47:51:05 |
| Urupu, Arroio | HD | RS | -28:47:05 | -53:46:01 | Vaca Morta (povoado) | LC | PE | -8:38:55 | -39:01:30 |
| Urupuá, Lago | HD | AM | -8:05:01 | -67:13:35 | Vaca Preta, Riacho da | HD | MG | -14:42:01 | -44:38:59 |
| Urupuanã, Igarapé | HD | PA | -1:54:49 | -56:28:27 | Vaca, Córrego da | HD | GO | -13:32:20 | -49:57:43 |
| Urupuca, Rio | HD | MG | -17:59:41 | -42:12:00 | Vaca, Ilha da | HD | PA | -9:37:29 | -52:11:35 |
| Urupuchote, Ribeirão | HD | MA | -7:14:06 | -47:27:02 | Vaca, Riacho da | HD | BA | -9:48:32 | -39:45:13 |
| Uruqua, Arroio | HD | RS | -28:20:36 | -54:41:21 | Vaca, Riacho da | HD | BA | -9:44:47 | -39:51:46 |
| Uruqua, Arroio | HD | RS | -28:27:40 | -54:37:46 | Vacacai (vila) | LC | RS | -30:26:32 | -54:22:15 |
| Uruquê (vila) | LC | CE | -5:08:31 | -39:10:02 | Vacacai, Arroio | HD | RS | -29:51:16 | -56:16:48 |
| Urura, Aldeia Indígena | LC | MA | -2:43:34 | -46:15:14 | Vacacai, Arroio | HD | RS | -30:22:52 | -54:18:22 |
| Ururá (povoado) | LC | RJ | -21:48:37 | -41:23:43 | Vacacai, Arroio | HD | RS | -29:56:06 | -56:10:34 |
| Ururá (vila) | LC | SP | -21:19:33 | -48:51:10 | Vacacai, Rio | HD | RS | -29:52:42 | -53:32:12 |
| Ururê, Córrego | HD | PA | -8:18:48 | -50:26:39 | Vacacai-mirim, Rio | HD | RS | -29:46:24 | -53:26:42 |
| Ururicaia, Ilha | HD | PA | -1:32:21 | -52:04:00 | Vacacaizinho, Rio | HD | RS | -30:26:48 | -54:18:28 |
| Urussanga (cidade) | LC | SC | -28:31:04 | -49:19:15 | Vacacaizinho, Rio | HD | RS | -30:31:04 | -54:11:35 |
| Urutai (cidade) | LC | GO | -17:27:50 | -48:12:10 | Vacaiguá, Arroio do | HD | RS | -30:57:57 | -54:58:03 |
| Urutai, Ilha | HD | PA | -1:07:20 | -51:17:23 | Vacaiguá, Arroio do | HD | RS | -31:08:55 | -55:01:24 |
| Urutai (outras localidades) | LC | AM | -2:54:22 | -69:36:03 | Vacaquá, Arroio | HD | RS | -30:29:18 | -55:10:17 |
| Urutai (outras localidades) | LC | AM | -0:10:46 | -64:44:37 | Vacaquá, Arroio | HD | RS | -30:29:17 | -55:23:07 |
| Urutuba, Ilha | HD | AM | -2:37:57 | -67:12:04 | Vacaria (cidade) | LC | RS | -28:30:43 | -50:56:02 |
| Usiminas, Aeródromo | ST | MG | -19:28:12 | -42:29:15 | Vacaria (povoado) | LC | MG | -16:11:55 | -42:35:20 |

**Nomes Geográficos da Base Cartográfica Contínua do Brasil ao Milionésimo - BCIM,
por categoria de informação, Unidade da Federação e coordenadas geográficas**

(continuação)

| Nomes geográficos | Categoria de informação | Unidade da Federação | Coordenadas geográficas | | Nomes geográficos | Categoria de informação | Unidade da Federação | Coordenadas geográficas | |
|---|-------------------------|----------------------|-------------------------|-----------|-------------------------------------|-------------------------|----------------------|-------------------------|-----------|
| | | | Latitude | Longitude | | | | Latitude | Longitude |
| Vacaria, Aeródromo | ST | RS | -28:30:31 | -50:55:02 | Vale dos Vinhedos (vila) | LC | RS | -29:10:38 | -51:34:00 |
| Vacaria, Ribeirão | HD | MG | -16:10:57 | -42:40:37 | Vale Formoso (vila) | LC | SP | -21:27:38 | -49:24:04 |
| Vacaria, Ribeirão | HD | MG | -16:18:26 | -43:01:01 | Vale Piauiense (outras localidades) | LC | PA | -3:15:35 | -52:23:27 |
| Vacaria, Rio | HD | MS | -21:47:05 | -54:00:57 | Vale Real (cidade) | LC | RS | -29:23:52 | -51:15:14 |
| Vacaria, Rio | HD | MS | -21:21:11 | -54:42:07 | Vale Rico (povoado) | LC | MT | -16:23:35 | -54:09:30 |
| Vacarias (outras localidades) | LC | MS | -22:26:13 | -55:20:04 | Vale Vêneto (vila) | LC | RS | -29:35:17 | -53:28:04 |
| Vacas Gordas (outras localidades) | LC | SC | -28:07:01 | -49:39:33 | Vale Verde (cidade) | LC | RS | -29:47:13 | -52:11:02 |
| Vacas Gordas, Rio | HD | SC | -28:00:45 | -50:44:52 | Vale Verde (povoado) | LC | MA | -7:09:30 | -45:42:43 |
| Vadios, Córrego dos | HD | MT | -11:16:25 | -54:59:31 | Vale Verde (vila) | LC | BA | -16:24:17 | -39:18:55 |
| Vado, Rio | HD | AC | -8:10:40 | -72:03:26 | Vale, Córrego do | HD | MT | -9:43:04 | -55:59:46 |
| Vado, Rio | HD | AC | -8:13:42 | -73:00:34 | Valença (cidade) | LC | BA | -13:22:12 | -39:04:22 |
| Vaga-lume, Ribeirão do | HD | PR | -23:02:08 | -52:05:32 | Valença (cidade) | LC | RJ | -22:14:45 | -43:42:00 |
| Vagomundo (outras localidades) | LC | PA | -3:55:11 | -49:07:15 | Valença do Piauí (cidade) | LC | PI | -6:24:28 | -41:44:45 |
| Vai Quem Quer, Igarapé | HD | AC | -9:51:05 | -68:49:02 | Valença, Aeródromo | ST | BA | -13:17:45 | -38:59:31 |
| Vai Quem Quer, Igarapé | HD | AC | -9:57:12 | -68:49:52 | Valença, Aeródromo | ST | RJ | -22:14:32 | -43:42:47 |
| Vai-com-Jeito (outras localidades) | LC | AM | -6:27:50 | -68:18:16 | Valente (cidade) | LC | BA | -11:24:43 | -39:27:43 |
| Vai-e-Vem, Córrego | HD | MT | -14:02:47 | -59:34:25 | Valente, Aeródromo | ST | BA | -11:24:36 | -39:26:32 |
| Vai-e-Vem, Ribeirão | HD | SP | -22:01:11 | -51:39:52 | Valentim Gentil (cidade) | LC | SP | -20:25:19 | -50:05:16 |
| Vai-Quem-Quer (outras localidades) | LC | AM | -2:45:10 | -68:15:22 | Valentim, Rio | HD | BA | -14:26:18 | -40:02:50 |
| Vai-Quem-Quer (outras localidades) | LC | PA | -1:23:42 | -54:09:09 | Valentim, Rio | HD | PA | -4:44:58 | -49:39:35 |
| Vai-quem-quer, Ilha do | HD | PA | -4:58:38 | -52:53:49 | Valentim, Rio do | HD | BA | -14:26:04 | -40:06:56 |
| Vai-se-ver, Igarapé | HD | AC | -10:16:18 | -68:26:53 | Valéria (povoado) | LC | AM | -2:27:23 | -56:26:34 |
| Vaivém, Córrego | HD | MT | -11:38:05 | -55:48:40 | Valéria (povoado) | LC | BA | -12:51:39 | -38:25:59 |
| Vaivém, Rio | HD | GO | -14:07:58 | -49:09:00 | Valério (povoado) | LC | MA | -5:12:08 | -45:31:40 |
| Vaivém, Rio | HD | GO | -14:05:04 | -49:02:45 | Valério (vila) | LC | PR | -25:46:40 | -53:40:24 |
| Vai-Volta (vila) | LC | MG | -19:18:42 | -41:54:01 | Valério, Córrego do | HD | GO | -15:55:59 | -48:29:11 |
| Val da Serra (outras localidades) | LC | RS | -29:30:21 | -53:41:39 | Valha-me Deus (povoado) | LC | MA | -1:25:16 | -44:50:48 |
| Val Paraíso, Aeródromo | ST | PA | -3:10:04 | -48:04:15 | Valha-me-Deus, Rio | HD | RO | -10:10:28 | -62:44:30 |
| Valadão (outras localidades) | LC | GO | -14:30:40 | -48:40:44 | Valilândia (povoado) | LC | BA | -11:23:33 | -39:21:05 |
| Valadares (povoado) | LC | MG | -21:45:22 | -43:36:08 | Valim (outras localidades) | LC | RS | -29:06:18 | -50:19:39 |
| Valado, Ponta do | HD | ES | -20:29:44 | -29:19:11 | Valinhos (cidade) | LC | SP | -22:58:15 | -46:59:45 |
| Valão (vila) | LC | MG | -17:49:32 | -41:39:13 | Valinhos, Estação Ecológica de | LM | SP | -22:57:45 | -47:00:54 |
| Valão do Barro (vila) | LC | RJ | -21:49:18 | -42:05:16 | Valo Fundo (vila) | LC | MG | -18:28:09 | -44:02:16 |
| Valdástico (vila) | LC | RS | -29:09:01 | -51:56:28 | Valparaíso (cidade) | LC | SP | -21:13:40 | -50:52:04 |
| Vai-de-Cães (outras localidades) | LC | PA | -1:22:19 | -48:28:30 | Valparaíso (outras localidades) | LC | AC | -8:00:35 | -72:44:50 |
| Vai-de-Cans, Aeroporto Internacional | ST | PA | -1:23:03 | -48:28:42 | Valparaíso (outras localidades) | LC | AC | -7:25:28 | -73:16:32 |
| Valdelândia (vila) | LC | GO | -15:12:53 | -50:00:05 | Valparaíso (outras localidades) | LC | PA | -3:39:51 | -48:50:17 |
| Valdir Masutti, Aeródromo | ST | MT | -13:37:56 | -59:47:43 | Valparaíso (outras localidades) | LC | RR | 03:18:58 | -59:50:57 |
| Valdir, Igarapé | HD | PA | -4:44:38 | -51:36:44 | Valparaíso de Goiás (cidade) | LC | GO | -16:03:57 | -47:58:44 |
| Valdir, Igarapé do | HD | PA | -7:13:44 | -56:57:42 | Valparaíso, Igarapé | HD | RO | -9:30:20 | -62:38:39 |
| Vale da Pecuária (outras localidades) | LC | TO | -12:36:53 | -46:49:22 | Valparaíso, Ilha do | HD | PA | -5:40:32 | -52:39:28 |
| Vale de Bonsucesso (vila) | LC | RJ | -22:21:12 | -42:51:45 | Valparaíso, Rio | HD | AC | -8:06:16 | -72:36:05 |
| Vale do Amanhecer (outras localidades) | LC | DF | -15:40:32 | -47:39:03 | Vamos-ver, Igarapé do | HD | AM | -8:01:43 | -65:24:16 |
| Vale do Anari (cidade) | LC | RO | -9:51:46 | -62:11:09 | Vanderlei (povoado) | LC | BA | -10:53:53 | -42:59:18 |
| Vale do Arraías (outras localidades) | LC | MT | -11:46:50 | -54:38:20 | Vanglória (vila) | LC | SP | -22:26:13 | -48:46:51 |
| Vale do Azul (outras localidades) | LC | MT | -11:16:13 | -54:57:48 | Vanini (cidade) | LC | RS | -28:28:40 | -51:50:42 |
| Vale do Escondido (outras localidades) | LC | RO | -13:21:31 | -60:41:16 | Vão da Serra (outras localidades) | LC | TO | -11:14:11 | -49:10:57 |
| Vale do Guaporé (outras localidades) | LC | MT | -14:24:42 | -59:35:52 | Vão da Tia (outras localidades) | LC | TO | -8:29:04 | -46:58:32 |
| Vale do Guaporé, Agropecuária | AG | MT | -13:52:20 | -60:05:38 | Vão das Almas (outras localidades) | LC | GO | -13:28:03 | -47:18:21 |
| Vale do Jatobá (outras localidades) | LC | MT | -12:55:28 | -54:13:41 | Vão do Brejão (outras localidades) | LC | PI | -7:13:37 | -44:21:52 |
| Vale do Paquequer (vila) | LC | RJ | -22:18:33 | -42:59:15 | Vão Fundo (outras localidades) | LC | MA | -8:01:40 | -46:04:05 |
| Vale do Paraíso (cidade) | LC | RO | -10:26:56 | -62:08:02 | Vão Fundo (outras localidades) | LC | TO | -8:00:38 | -46:55:36 |
| Vale do Paraíso (outras localidades) | LC | TO | -11:03:51 | -49:07:27 | Vão Fundo, Riacho | HD | MA | -6:22:01 | -44:03:58 |
| Vale do Paraíso (povoado) | LC | GO | -17:24:02 | -49:12:54 | Vãozinho (outras localidades) | LC | GO | -14:33:02 | -47:44:05 |
| Vale Do Paranaíba, Aeródromo | ST | MG | -18:42:09 | -49:41:11 | Vapor, Ilha do | HD | PA | 00:04:04 | -56:06:22 |
| Vale do Paranapanema (outras localidades) | LC | PR | -22:41:08 | -51:39:52 | Vaqueiro, Riacho | HD | MA | -6:18:10 | -43:44:00 |
| Vale do Paranapanema, Usina Hidrelétrica do | AG | SP | -22:53:22 | -50:19:58 | Vaquejador (outras localidades) | LC | MT | -14:23:32 | -55:34:13 |
| Vale do Pascoal (outras localidades) | LC | AC | -9:40:00 | -68:09:19 | Vaquejador, Ribeirão do | HD | SP | -23:39:33 | -49:12:29 |
| Vale do Rio Cai (vila) | LC | RS | -29:21:30 | -51:12:49 | Varador ou Maracá, Canal do | HD | AP | 02:02:48 | -50:33:10 |
| Vale do Sampaio (vila) | LC | RS | -29:28:56 | -52:10:06 | Varador, Rio | HD | AP | 03:03:53 | -51:35:36 |
| Vale do Sol (cidade) | LC | RS | -29:36:14 | -52:40:58 | Varadouro, Rio | HD | MS | -20:31:02 | -55:05:24 |
| Vale do Sonho (outras localidades) | LC | MT | -10:22:31 | -59:02:44 | Varame (vila) | LC | RS | -28:53:37 | -52:57:56 |
| Vale do Sonho (outras localidades) | LC | MT | -10:40:40 | -54:30:23 | Varanda, Corredeira da | HD | PA | -8:51:36 | -57:15:06 |
| Vale do Steinen (outras localidades) | LC | MT | -12:47:13 | -54:42:20 | Varas, Riacho | HD | MA | -7:03:21 | -45:54:28 |
| Vale Do Tucaná, Aeródromo | ST | MT | -10:41:20 | -58:38:57 | Varas, Riacho | HD | MA | -7:00:07 | -45:50:40 |
| Vale do Xingu (outras localidades) | LC | MT | -13:10:05 | -54:57:38 | Varas, Ribeirão das | HD | MG | -18:17:42 | -43:58:47 |
| Vale dos Sonhos (outras localidades) | LC | MT | -13:56:31 | -53:37:07 | Varedão, Riacho | HD | PI | -9:12:10 | -42:42:28 |
| Vale dos Sonhos (vila) | LC | MT | -15:23:16 | -52:11:53 | Varedão, Riacho do | HD | BA | -8:51:20 | -41:17:41 |

**Nomes Geográficos da Base Cartográfica Contínua do Brasil ao Milionésimo - BCIM,
 por categoria de informação, Unidade da Federação e coordenadas geográficas**

(continuação)

| Nomes geográficos | Categoria de informação | Unidade da Federação | Coordenadas geográficas | | Nomes geográficos | Categoria de informação | Unidade da Federação | Coordenadas geográficas | |
|--|-------------------------|----------------------|-------------------------|-----------|--------------------------------------|-------------------------|----------------------|-------------------------|-----------|
| | | | Latitude | Longitude | | | | Latitude | Longitude |
| Varejões, Sanga dos | HD | RS | -30:33:46 | -54:49:13 | Varginha (povoado) | LC | BA | -11:10:30 | -38:21:46 |
| Varejões, Sanga dos | HD | RS | -30:30:08 | -54:55:56 | Varginha (povoado) | LC | MG | -20:03:20 | -41:43:38 |
| Varejões, Sanga dos | HD | RS | -30:34:41 | -54:47:20 | Varginha (povoado) | LC | MT | -15:53:29 | -56:28:31 |
| Vargas, Arroio dos | HD | RS | -30:44:59 | -52:55:48 | Varginha (vila) | LC | MT | -15:49:20 | -56:06:11 |
| Vargeão (cidade) | LC | SC | -26:51:50 | -52:09:18 | Varginha do Barreiro (povoado) | LC | MA | -6:28:45 | -43:50:53 |
| Vargem (cidade) | LC | SC | -27:29:20 | -50:58:30 | Varginha, Córrego | HD | PA | -7:15:32 | -50:45:45 |
| Vargem (cidade) | LC | SP | -22:53:20 | -46:24:50 | Varginha, Riacho | HD | BA | -10:22:56 | -39:13:22 |
| Vargem (outras localidades) | LC | GO | -15:45:05 | -49:30:10 | Varginha, Riacho | HD | PE | -9:08:40 | -44:02:22 |
| Vargem Alegre (cidade) | LC | MG | -19:36:28 | -42:17:52 | Varjão (cidade) | LC | GO | -17:02:42 | -49:37:51 |
| Vargem Alegre (outras localidades) | LC | MG | -18:58:56 | -43:28:52 | Varjão (outras localidades) | LC | MG | -17:38:52 | -46:54:40 |
| Vargem Alegre (povoado) | LC | MG | -22:25:15 | -45:06:10 | Varjão (outras localidades) | LC | MT | -15:22:57 | -55:15:37 |
| Vargem Alegre (vila) | LC | RJ | -22:30:13 | -43:55:54 | Varjão (outras localidades) | LC | SP | -20:53:54 | -48:11:10 |
| Vargem Alta (cidade) | LC | ES | -20:40:15 | -41:00:25 | Varjão (povoado) | LC | MA | -5:36:25 | -47:09:53 |
| Vargem Bonita (cidade) | LC | MG | -20:19:37 | -46:21:57 | Varjão (povoado) | LC | MA | -5:41:18 | -44:03:40 |
| Vargem Bonita (cidade) | LC | SC | -27:00:25 | -51:44:24 | Varjão de Minas (cidade) | LC | MG | -18:22:40 | -46:01:55 |
| Vargem Bonita (outras localidades) | LC | BA | -12:40:47 | -42:21:21 | Varjão Largo, Ribeirão | HD | MS | -20:02:42 | -52:55:33 |
| Vargem Bonita (povoado) | LC | MG | -19:14:09 | -44:07:25 | Varjão Largo, Ribeirão | HD | MS | -20:01:23 | -52:50:10 |
| Vargem das Flores, Represa | HD | MG | -19:53:06 | -44:09:27 | Varjão, Lagoa do | HD | TO | -12:08:00 | -50:35:10 |
| Vargem de Cima (povoado) | LC | MG | -18:30:58 | -44:12:39 | Varjolina (outras localidades) | LC | TO | -9:09:52 | -47:27:01 |
| Vargem de Cima, Lagoa | HD | RN | -5:18:05 | -36:44:21 | Varjota (cidade) | LC | CE | -4:11:38 | -40:28:37 |
| Vargem do Bento da Costa (povoado) | LC | MG | -19:42:07 | -44:22:56 | Varjota (outras localidades) | LC | CE | -3:17:25 | -39:50:13 |
| Vargem do Boi (outras localidades) | LC | BA | -12:17:59 | -42:29:45 | Varjota (povoado) | LC | PE | -8:35:28 | -38:23:37 |
| Vargem do Braço, Rio | HD | SC | -27:46:17 | -48:48:14 | Varpa (vila) | LC | SP | -22:04:46 | -50:32:31 |
| Vargem do Cedro (vila) | LC | SC | -28:05:17 | -48:55:37 | Varre-Sai (cidade) | LC | RJ | -20:55:51 | -41:52:08 |
| Vargem do Militão, Lagoa | HD | BA | -13:02:50 | -43:14:16 | Varre-Vento (outras localidades) | LC | AM | -3:57:09 | -57:54:13 |
| Vargem do Salinas (outras localidades) | LC | MG | -15:16:35 | -42:26:00 | Varzantes do Curu (povoado) | LC | CE | -4:24:47 | -39:35:34 |
| Vargem do Sul (outras localidades) | LC | BA | -10:24:33 | -40:40:51 | Varzantes, Rio das | HD | PB | -6:43:33 | -36:30:53 |
| Vargem Grande (cidade) | LC | MA | -3:32:34 | -43:54:57 | Várzea (cidade) | LC | PB | -6:46:19 | -36:59:31 |
| Vargem Grande (outras localidades) | LC | AM | -3:18:14 | -67:55:12 | Várzea (cidade) | LC | RN | -6:20:52 | -35:22:33 |
| Vargem Grande (outras localidades) | LC | BA | -14:24:18 | -42:25:53 | Várzea (outras localidades) | LC | BA | -12:22:54 | -44:27:25 |
| Vargem Grande (outras localidades) | LC | MG | -20:26:45 | -45:33:15 | Várzea (outras localidades) | LC | CE | -4:12:36 | -39:15:18 |
| Vargem Grande (outras localidades) | LC | MG | -14:59:25 | -44:20:22 | Várzea (outras localidades) | LC | MA | -9:09:39 | -45:55:08 |
| Vargem Grande (outras localidades) | LC | PI | -7:21:40 | -41:32:35 | Várzea (outras localidades) | LC | PE | -8:00:36 | -38:17:51 |
| Vargem Grande (povoado) | LC | BA | -10:04:29 | -40:36:38 | Várzea (outras localidades) | LC | PI | -6:59:21 | -43:17:45 |
| Vargem Grande (povoado) | LC | ES | -18:48:23 | -40:51:41 | Várzea (outras localidades) | LC | SC | -28:11:59 | -50:09:32 |
| Vargem Grande (povoado) | LC | MG | -16:07:05 | -44:26:36 | Várzea (povoado) | LC | MA | -6:34:40 | -44:21:56 |
| Vargem Grande (povoado) | LC | MG | -20:11:46 | -46:21:08 | Várzea (vila) | LC | RS | -28:30:42 | -49:44:45 |
| Vargem Grande (povoado) | LC | MG | -20:28:20 | -41:59:40 | Várzea Alegre (cidade) | LC | CE | -6:47:20 | -39:17:45 |
| Vargem Grande (povoado) | LC | MG | -19:30:01 | -44:48:24 | Várzea Alegre (outras localidades) | LC | PA | -1:57:59 | -55:30:29 |
| Vargem Grande de Baixo (povoado) | LC | SP | -22:45:15 | -46:38:15 | Várzea Alegre (outras localidades) | LC | PA | -1:56:45 | -55:31:32 |
| Vargem Grande do Rio Pardo (cidade) | LC | MG | -15:24:10 | -42:18:28 | Várzea Alegre (outras localidades) | LC | PA | -2:51:23 | -47:32:47 |
| Vargem Grande do Soturno (vila) | LC | ES | -20:45:37 | -41:03:38 | Várzea Bonita (vila) | LC | MG | -15:14:17 | -45:09:56 |
| Vargem Grande do Sul (cidade) | LC | SP | -21:49:55 | -46:53:38 | Várzea Branca (cidade) | LC | PI | -9:14:20 | -42:57:50 |
| Vargem Grande Paulista (cidade) | LC | SP | -23:36:10 | -47:01:33 | Várzea Comprida (outras localidades) | LC | BA | -12:23:07 | -44:16:25 |
| Vargem Grande, Riacho | HD | BA | -12:31:13 | -43:47:55 | Várzea Comprida (vila) | LC | PB | -6:53:56 | -37:55:58 |
| Vargem Grande, Riacho | HD | BA | -12:37:07 | -43:53:22 | Várzea da Conceição (vila) | LC | CE | -6:27:56 | -39:06:34 |
| Vargem Grande, Riacho | HD | MA | -7:25:24 | -46:35:57 | Várzea da Cruz (povoado) | LC | PI | -7:16:19 | -41:47:39 |
| Vargem Grande, Riacho | HD | MA | -7:37:59 | -46:38:27 | Várzea da Dona Joana (povoado) | LC | AL | -9:19:59 | -37:28:58 |
| Vargem Grande, Riacho | HD | MA | -7:30:20 | -46:37:21 | Várzea da Ema (povoado) | LC | BA | -9:29:47 | -38:59:05 |
| Vargem Grande, Riacho | HD | MA | -6:20:29 | -43:31:42 | Várzea da Ema (povoado) | LC | PB | -6:46:53 | -38:31:31 |
| Vargem Limpa (outras localidades) | LC | MA | -7:38:33 | -46:19:58 | Várzea da Palha (outras localidades) | LC | PI | -5:48:28 | -41:50:27 |
| Vargem Linda (vila) | LC | MG | -19:56:39 | -42:55:50 | Várzea da Palma (cidade) | LC | MG | -17:35:52 | -44:43:51 |
| Vargem Nova (outras localidades) | LC | BA | -11:57:43 | -44:17:53 | Várzea da Palma, Aeródromo | ST | MG | -17:38:40 | -44:42:36 |
| Vargem, Córrego da | HD | GO | -13:09:30 | -50:23:59 | Várzea da Pedra (outras localidades) | LC | BA | -12:22:49 | -42:34:29 |
| Vargem, Córrego da | HD | GO | -13:11:56 | -50:19:41 | Várzea da Roça (cidade) | LC | BA | -11:36:25 | -40:08:13 |
| Vargem, Ilha da | HD | BA | -8:41:48 | -39:12:37 | Várzea da Volta (vila) | LC | CE | -3:29:47 | -40:36:59 |
| Vargem, Lagoa da | HD | PI | -7:39:55 | -41:34:38 | Várzea da Volta, Açude | HD | CE | -3:30:29 | -40:36:28 |
| Vargem, Riacho da | HD | BA | -9:39:55 | -39:32:33 | Várzea de Pedra (povoado) | LC | BA | -14:16:02 | -41:21:07 |
| Vargem, Riacho da | HD | BA | -9:08:44 | -39:20:36 | Várzea do Boi, Açude | HD | CE | -5:53:13 | -40:14:38 |
| Vargem, Ribeirão da | HD | MG | -20:37:06 | -45:56:18 | Várzea do Caldas (vila) | LC | BA | -12:31:40 | -41:44:14 |
| Vargem, Rio da | HD | PR | -25:40:55 | -50:17:25 | Várzea do Cedro (outras localidades) | LC | RS | -29:12:46 | -50:28:14 |
| Varginha (cidade) | LC | MG | -21:33:03 | -45:25:48 | Várzea do Cerco (vila) | LC | BA | -12:04:46 | -41:26:51 |
| Varginha (outras localidades) | LC | BA | -13:41:08 | -42:01:27 | Várzea do Giló (vila) | LC | CE | -4:20:30 | -40:44:42 |
| Varginha (outras localidades) | LC | BA | -12:11:04 | -42:31:03 | Várzea do Poço (cidade) | LC | BA | -11:31:44 | -40:19:12 |
| Varginha (outras localidades) | LC | MS | -22:00:20 | -55:22:17 | Várzea do Una (povoado) | LC | PE | -8:50:45 | -35:08:29 |
| Varginha (outras localidades) | LC | PI | -7:13:37 | -42:27:13 | Várzea dos Espinhos (vila) | LC | CE | -4:16:54 | -40:50:05 |
| Varginha (outras localidades) | LC | SP | -23:43:37 | -48:12:23 | Várzea Grande (cidade) | LC | MT | -15:38:49 | -56:07:58 |
| Varginha (povoado) | LC | BA | -13:07:08 | -42:09:17 | Várzea Grande (cidade) | LC | PI | -6:32:42 | -42:14:45 |

**Nomes Geográficos da Base Cartográfica Contínua do Brasil ao Milionésimo - BCIM,
por categoria de informação, Unidade da Federação e coordenadas geográficas**

(continuação)

| Nomes geográficos | Categoria de informação | Unidade da Federação | Coordenadas geográficas | | Nomes geográficos | Categoria de informação | Unidade da Federação | Coordenadas geográficas | |
|---|-------------------------|----------------------|-------------------------|-----------|---|-------------------------|----------------------|-------------------------|-----------|
| | | | Latitude | Longitude | | | | Latitude | Longitude |
| Várzea Grande (outras localidades) | LC | PI | -7:35:56 | -43:41:16 | Veado, Córrego do | HD | MS | -20:23:01 | -55:56:58 |
| Várzea Grande (povoado) | LC | BA | -10:55:03 | -42:29:37 | Veado, Córrego do | HD | MS | -18:16:48 | -54:48:19 |
| Várzea Grande (povoado) | LC | BA | -8:54:57 | -38:43:04 | Veado, Córrego do | HD | MT | -11:54:21 | -56:18:37 |
| Várzea Grande Nova (povoado) | LC | PI | -8:49:26 | -42:28:53 | Veado, Igarapé do | HD | AM | -1:41:38 | -61:11:10 |
| Várzea Grande Velha (outras localidades) | LC | PI | -8:48:23 | -42:30:38 | Veado, Igarapé do | HD | MT | -9:29:25 | -61:10:00 |
| Várzea Grande, Lagoa | HD | BA | -13:13:30 | -43:11:21 | Veado, Igarapé do | HD | RR | 03:02:37 | -60:10:15 |
| Várzea Grande, Ribeirão | HD | MT | -12:09:21 | -54:22:16 | Veado, Ilha do | HD | RR | 00:45:39 | -61:28:49 |
| Várzea Nova (cidade) | LC | BA | -11:15:32 | -40:56:31 | Veado, Lago do | HD | AM | -4:11:37 | -62:11:37 |
| Várzea Paulista (cidade) | LC | SP | -23:12:39 | -46:49:40 | Veado, Lagoa do | HD | GO | -15:35:34 | -47:15:46 |
| Várzea, Córrego da | HD | MT | -14:50:26 | -60:04:29 | Veado, Lagoa do | HD | MT | -11:02:41 | -50:38:47 |
| Várzea, Lagoa da | HD | MT | -11:51:00 | -55:40:03 | Veado, Riacho do | HD | PI | -4:52:33 | -42:00:00 |
| Várzea, Lagoa da | HD | TO | -11:48:48 | -48:24:48 | Veado, Riacho do | HD | PI | -4:52:29 | -42:00:27 |
| Várzea, Riacho da | HD | BA | -11:39:47 | -38:12:14 | Veado, Riacho do | HD | PI | -4:47:57 | -41:48:07 |
| Várzea, Riacho da | HD | MA | -5:41:37 | -43:12:10 | Veado, Ribeirão do | HD | PR | -23:31:11 | -53:34:21 |
| Várzea, Ribeirão da | HD | MG | -17:00:00 | -45:05:58 | Veado, Ribeirão do | HD | SP | -22:30:07 | -50:09:40 |
| Várzea, Ribeirão da | HD | MG | -16:54:49 | -45:13:01 | Veado, Ribeirão do | HD | SP | -22:02:23 | -50:00:29 |
| Várzea, Rio | HD | PR | -25:54:05 | -49:16:05 | Veado, Ribeirão do | HD | SP | -21:47:24 | -51:55:20 |
| Várzea, Rio da | HD | PR | -25:51:19 | -49:32:48 | Veado, Ribeirão do | HD | SP | -22:15:39 | -51:49:25 |
| Várzea, Rio da | HD | RS | -27:34:32 | -53:07:17 | Veado, Ribeirão do | HD | SP | -21:59:49 | -50:13:51 |
| Várzea, Rio da | HD | RS | -27:23:04 | -53:13:07 | Veado, Ribeirão do | HD | SP | -22:09:19 | -48:55:53 |
| Várzea, Rio da | HD | RS | -28:04:02 | -52:59:09 | Veado, Rio do | HD | ES | -20:43:55 | -41:39:37 |
| Várzea, Rio da | HD | SC | -26:03:26 | -49:49:56 | Veado, Rio do | HD | GO | -14:18:52 | -49:14:20 |
| Várzeas (vila) | LC | BA | -12:25:46 | -44:37:30 | Veados (outras localidades) | LC | BA | -9:04:01 | -40:56:49 |
| Várzeas da Ribeira (outras localidades) | LC | BA | -12:44:16 | -44:36:28 | Veados (outras localidades) | LC | MG | -17:13:05 | -46:16:19 |
| Varzedo (cidade) | LC | BA | -12:58:15 | -39:23:38 | Veados (outras localidades) | LC | PI | -9:55:34 | -45:37:04 |
| Varzelândia (cidade) | LC | MG | -15:42:03 | -44:01:40 | Veados, Barra dos | HD | MA | -2:20:03 | -43:27:58 |
| Varzinha (outras localidades) | LC | TO | -10:51:59 | -47:56:58 | Veados, Corredeira dos | HD | MT | -9:06:52 | -59:23:12 |
| Varzinha (vila) | LC | PE | -8:01:44 | -38:07:40 | Veados, Córrego do | HD | BA | -13:53:26 | -42:31:54 |
| Vasconcelos Jardim, Estação Ferroviária | ST | RS | -29:53:53 | -51:18:06 | Veados, Ilha dos | HD | CE | -4:31:10 | -37:46:32 |
| Vasques (vila) | LC | PE | -7:56:47 | -39:11:56 | Veados, Ilha dos | HD | PA | -5:23:35 | -48:39:38 |
| Vassoural (vila) | LC | PR | -23:35:56 | -50:19:29 | Veados, Ilha dos | HD | SC | -26:09:53 | -48:28:46 |
| Vassouras (cidade) | LC | RJ | -22:24:14 | -43:39:46 | Veados, Ribeirão dos | HD | BA | -14:58:00 | -39:38:09 |
| Vassouras (outras localidades) | LC | PR | -24:30:38 | -49:49:31 | Veados, Ribeirão dos | HD | MG | -19:23:31 | -45:36:37 |
| Vassouras, Igarapé das | HD | MT | -9:45:19 | -60:27:09 | Veados, Ribeirão dos | HD | MG | -16:58:59 | -43:08:58 |
| Vassununga, Área de Relevante Interesse Ecológico | LM | SP | -21:39:06 | -47:37:50 | Veados, Ribeirão dos | HD | MG | -17:06:00 | -43:10:52 |
| Vassununga, Parque Estadual de | LM | SP | -21:37:47 | -47:37:34 | Veados, Ribeirão dos | HD | PR | -23:04:11 | -50:37:16 |
| Vau (outras localidades) | LC | MG | -17:53:32 | -43:59:31 | Veados, Rio dos | HD | PA | -5:32:59 | -48:41:40 |
| Vau (povoado) | LC | MG | -18:25:04 | -43:31:29 | Veados, Ilha dos | HD | PA | -5:23:43 | -48:44:39 |
| Vau da Lagoa, Represa | HD | MG | -19:11:25 | -43:36:05 | Veados, Rio dos | HD | RO | -13:16:02 | -61:12:25 |
| Vau dos Gaúchos (outras localidades) | LC | MT | -14:04:52 | -52:18:38 | Veados, Rio dos | HD | RO | -13:27:13 | -61:24:58 |
| Vau dos Prestes (outras localidades) | LC | RS | -30:55:40 | -52:37:26 | Veados, Rio dos | HD | SP | -23:11:25 | -48:39:16 |
| Vau, Riacho do | HD | BA | -14:14:04 | -45:25:21 | Veiros (vila) | LC | PA | -2:05:13 | -52:09:54 |
| Vau, Riacho do | HD | BA | -13:59:52 | -45:01:42 | Velame (povoado) | LC | BA | -12:34:03 | -41:48:19 |
| Vau-Açu (vila) | LC | MG | -20:31:19 | -42:53:57 | Velha (outras localidades) | LC | MT | -14:41:24 | -55:55:00 |
| Vaurá, Aldeia Indígena | LC | MT | -12:14:35 | -53:35:14 | Velha (outras localidades) | LC | RS | -29:55:31 | -56:25:57 |
| Vaz (povoado) | LC | MG | -22:37:34 | -46:05:17 | Velha (outras localidades) | LC | RS | -27:56:06 | -54:18:58 |
| Vaza-barris, Rio | HD | BA | -9:54:30 | -39:40:24 | Velha Boipeba (vila) | LC | BA | -13:33:28 | -38:56:18 |
| Vaza-barris, Rio | HD | BA | -11:43:52 | -37:31:55 | Velha Chico, Igarapé | HD | AC | -8:21:40 | -73:22:28 |
| Vaza-barris, Rio | HD | BA | -10:08:21 | -38:16:51 | Velha, Igarapé da | HD | AM | -4:45:38 | -63:23:55 |
| Vaza-barris, Rio | HD | BA | -9:48:25 | -39:19:20 | Velha, Lago da | HD | AM | -2:00:38 | -58:13:03 |
| Vaza-barris, Rio | HD | BA | -9:53:33 | -38:49:19 | Velhacaria (vila) | LC | MS | -19:18:05 | -51:41:59 |
| Vazamor (povoado) | LC | MG | -17:45:40 | -46:51:18 | Velhaco, Arroio | HD | RS | -31:16:38 | -53:35:29 |
| Vazantão, Córrego | HD | GO | -14:55:42 | -50:12:23 | Velhaco, Arroio | HD | RS | -30:44:53 | -51:41:50 |
| Vazantão, Córrego | HD | GO | -14:52:51 | -50:09:21 | Velhas, Córrego das | HD | MG | -17:01:37 | -42:10:51 |
| Vazante (cidade) | LC | MG | -17:59:13 | -46:54:28 | Velhas, Córrego das | HD | MG | -17:08:05 | -42:08:43 |
| Vazante (vila) | LC | PB | -7:25:14 | -38:20:17 | Velhas, Ilha das | HD | PA | 00:21:08 | -49:37:44 |
| Vazante, Aeródromo | ST | MG | -17:57:16 | -46:51:40 | Velhas, Ilha das | HD | PA | -1:25:01 | -52:04:30 |
| Vazantes (vila) | LC | CE | -4:24:30 | -38:41:37 | Velhas, Ilha das | HD | MT | -17:01:46 | -53:58:22 |
| Vázea da Pedra (povoado) | LC | BA | -11:12:55 | -39:14:16 | Velhas, Ribeirão das | HD | MG | -20:18:45 | -43:35:18 |
| Vázea Gande, Lagoa da | HD | BA | -10:58:03 | -44:07:06 | Velhas, Rio das | HD | MG | -18:48:10 | -44:09:14 |
| Veado Gordo, Corixo do | HD | MS | -20:16:10 | -57:54:36 | Velhas, Rio das | HD | MG | -17:22:59 | -44:47:06 |
| Veado Grande (outras localidades) | LC | MG | -18:03:18 | -46:10:57 | Velhas, Rio das | HD | MS | -21:44:26 | -56:04:37 |
| Veado Grande, Igarapé | HD | MT | -9:48:30 | -59:41:54 | Velho Chico, Igarapé | HD | PA | -4:29:24 | -53:59:50 |
| Veado Velho (povoado) | LC | CE | -5:40:48 | -40:44:13 | Velho Chico, Igarapé | HD | PA | -4:17:45 | -53:48:21 |
| Veado, Cachoeira do | HD | AP | 01:03:44 | -52:12:02 | Velho de Itacolomi, Farol | ST | MA | -2:10:17 | -44:25:56 |
| Veado, Cachoeira do | HD | AP | 02:24:59 | -51:07:27 | Velho Mocombo de Santana (outras localidades) | LC | PA | -0:19:39 | -56:01:40 |
| | | | | | Velho, Morro | HP | MG | -17:17:34 | -46:39:15 |
| | | | | | Velho, Porto | ST | RS | -32:01:16 | -52:06:44 |

**Nomes Geográficos da Base Cartográfica Contínua do Brasil ao Milionésimo - BCIM,
 por categoria de informação, Unidade da Federação e coordenadas geográficas**

(continuação)

| Nomes geográficos | Categoria de informação | Unidade da Federação | Coordenadas geográficas | | Nomes geográficos | Categoria de informação | Unidade da Federação | Coordenadas geográficas | |
|--|-------------------------|----------------------|-------------------------|-----------|------------------------------|-------------------------|----------------------|-------------------------|-----------|
| | | | Latitude | Longitude | | | | Latitude | Longitude |
| Velho, Riacho | HD | CE | -5:48:03 | -39:10:56 | Verde Grande, Rio | HD | MG | -14:57:41 | -43:27:41 |
| Velho, Riacho | HD | MA | -6:53:00 | -47:13:02 | Verde Grande, Rio | HD | MG | -17:38:39 | -47:10:09 |
| Velho, Rio | HD | BA | -13:22:22 | -39:36:11 | Verde Grande, Rio | HD | MG | -14:54:16 | -43:30:05 |
| Velho, Rio | HD | PA | -0:18:12 | -56:58:27 | Verde Grande, Rio | HD | MG | -15:46:45 | -43:38:48 |
| Velho, Rio | HD | SP | -20:20:12 | -48:37:10 | Verde Grande, Rio | HD | MG | -16:46:46 | -43:41:46 |
| Venâncio Aires (cidade) | LC | RS | -29:36:21 | -52:11:31 | Verde Limão, Aldeia Indígena | LC | MS | -20:18:33 | -55:42:09 |
| Venâncio Aires, Aeródromo | ST | RS | -29:36:45 | -52:13:00 | Verde ou Feio, Rio | HD | MG | -19:51:31 | -49:42:11 |
| Vencedor (outras localidades) | LC | AM | -5:20:02 | -60:45:26 | Verde ou Feio, Rio | HD | MG | -19:34:36 | -49:14:20 |
| Venda Branca (vila) | LC | SP | -21:56:41 | -47:07:06 | Verde ou Feio, Rio | HD | MG | -19:35:40 | -48:53:37 |
| Venda das Flores (vila) | LC | RJ | -21:19:59 | -42:08:01 | Verde ou Jenipapo, Igarapé | HD | RO | -9:00:37 | -63:00:00 |
| Venda do Euclides (outras localidades) | LC | PR | -23:19:11 | -52:58:51 | Verde ou Verdão, Rio | HD | GO | -17:22:35 | -50:06:24 |
| Venda do Paulo (outras localidades) | LC | PR | -23:20:36 | -53:24:42 | Verde Paracatu, Ribeirão | HD | MG | -17:41:35 | -46:10:38 |
| Venda Nova (vila) | LC | MG | -19:49:00 | -43:57:05 | Verde Paracatu, Ribeirão | HD | MG | -17:21:22 | -46:08:57 |
| Venda Nova do Imigrante (cidade) | LC | ES | -20:20:24 | -41:08:06 | Verde Pequeno, Rio | HD | BA | -14:46:05 | -43:28:23 |
| Venda Seca (outras localidades) | LC | GO | -17:59:22 | -49:37:34 | Verde Pequeno, Rio | HD | MG | -14:51:49 | -42:44:35 |
| Venda Velha (outras localidades) | LC | BA | -15:02:50 | -41:24:18 | Verde Pequeno, Rio | HD | MG | -14:41:26 | -43:04:52 |
| Venda, Ilha da | HD | MG | -15:23:00 | -44:11:19 | Verde Pequeno, Rio | HD | MG | -14:55:17 | -42:36:08 |
| Vendaval (outras localidades) | LC | AM | -3:42:23 | -69:27:29 | Verde, Córrego | HD | GO | -14:15:52 | -50:03:41 |
| Vendaval (outras localidades) | LC | RR | 04:16:03 | -60:49:25 | Verde, Córrego | HD | GO | -14:11:48 | -50:07:12 |
| Vendinha (outras localidades) | LC | GO | -17:40:00 | -48:22:17 | Verde, Córrego | HD | MS | -22:14:10 | -53:56:42 |
| Vendinha (vila) | LC | RS | -29:47:14 | -51:33:07 | Verde, Ilha | HD | MA | -2:57:29 | -44:35:44 |
| Veneza (outras localidades) | LC | AM | -7:27:40 | -68:20:52 | Verde, Lago | HD | MA | -3:51:33 | -44:56:32 |
| Veneza (outras localidades) | LC | AM | -7:01:58 | -60:43:40 | Verde, Lago | HD | MA | -3:56:35 | -44:35:57 |
| Veneza (outras localidades) | LC | AM | -6:30:27 | -68:49:11 | Verde, Lagoa | HD | MG | -19:57:50 | -45:31:51 |
| Veneza (outras localidades) | LC | MA | -5:29:15 | -44:52:18 | Verde, Lagoa | HD | MT | -12:03:31 | -53:38:00 |
| Veneza (outras localidades) | LC | MS | -19:49:27 | -56:05:16 | Verde, Ponta | HD | AL | -9:40:17 | -35:40:58 |
| Veneza (outras localidades) | LC | RN | -5:12:46 | -37:42:05 | Verde, Riacho | HD | CE | -7:36:26 | -38:58:43 |
| Veneza (vila) | LC | PE | -8:17:38 | -39:53:21 | Verde, Ribeirão | HD | MT | -11:15:25 | -54:09:20 |
| Veneza, Ilha | HD | PA | -5:05:42 | -52:55:11 | Verde, Rio | HD | AM | -6:12:38 | -70:29:20 |
| Veneza, Ilha | HD | PA | -5:02:07 | -52:55:51 | Verde, Rio | HD | BA | -10:27:50 | -42:16:59 |
| Veneza, Morro | HP | PA | -1:01:57 | -57:31:18 | Verde, Rio | HD | BA | -10:14:48 | -42:22:30 |
| Venha-Ver (cidade) | LC | RN | -6:19:33 | -38:29:02 | Verde, Rio | HD | BA | -10:22:39 | -42:20:53 |
| Veniópolis (outras localidades) | LC | GO | -16:07:56 | -49:14:56 | Verde, Rio | HD | BA | -13:03:47 | -39:30:35 |
| Ventania (cidade) | LC | PR | -24:14:45 | -50:14:34 | Verde, Rio | HD | BA | -10:30:49 | -42:15:05 |
| Ventania, Rio | HD | MG | -16:24:33 | -42:46:25 | Verde, Rio | HD | BA | -10:20:04 | -42:22:33 |
| Vento, Lagoa do | HD | AP | 01:46:26 | -50:18:13 | Verde, Rio | HD | BA | -11:10:00 | -42:20:54 |
| Ventura (outras localidades) | LC | MT | -15:59:35 | -56:24:18 | Verde, Rio | HD | BA | -10:26:31 | -42:19:06 |
| Ventura (vila) | LC | BA | -11:40:12 | -40:59:37 | Verde, Rio | HD | AM | -12:54:57 | -39:38:34 |
| Ventura (vila) | LC | CE | -3:33:38 | -40:33:49 | Verde, Rio | HD | GO | -13:00:23 | -50:26:11 |
| Ventura, Córrego | HD | BA | -13:06:45 | -40:33:03 | Verde, Rio | HD | GO | -15:22:25 | -48:34:01 |
| Ventura, Igarapé do | HD | PA | 00:48:39 | -56:44:16 | Verde, Rio | HD | GO | -18:12:49 | -52:03:55 |
| Venturosa (cidade) | LC | PE | -8:34:30 | -36:52:26 | Verde, Rio | HD | GO | -19:03:32 | -50:51:34 |
| Vera Cruz, Aeródromo | ST | SP | -22:13:47 | -49:49:05 | Verde, Rio | HD | GO | -15:21:46 | -49:47:18 |
| Vera (cidade) | LC | MT | -12:18:21 | -55:19:01 | Verde, Rio | HD | GO | -15:22:31 | -49:39:57 |
| Vera (outras localidades) | LC | RO | -11:36:45 | -60:54:09 | Verde, Rio | HD | MA | -4:16:59 | -46:51:54 |
| Vera Cruz (cidade) | LC | BA | -12:57:36 | -38:36:32 | Verde, Rio | HD | MA | -4:08:43 | -46:59:19 |
| Vera Cruz (cidade) | LC | RN | -6:02:38 | -35:25:40 | Verde, Rio | HD | MA | -8:26:51 | -46:39:24 |
| Vera Cruz (cidade) | LC | RS | -29:42:54 | -52:30:21 | Verde, Rio | HD | MG | -21:55:34 | -46:25:15 |
| Vera Cruz (cidade) | LC | SP | -22:13:12 | -49:49:08 | Verde, Rio | HD | MG | -22:06:30 | -45:03:09 |
| Vera Cruz (outras localidades) | LC | AM | -7:18:34 | -64:45:07 | Verde, Rio | HD | MG | -21:58:15 | -45:06:32 |
| Vera Cruz (outras localidades) | LC | AM | -3:24:43 | -57:45:04 | Verde, Rio | HD | MG | -21:36:55 | -45:23:30 |
| Vera Cruz (outras localidades) | LC | GO | -15:18:57 | -50:15:41 | Verde, Rio | HD | MG | -21:41:36 | -45:17:44 |
| Vera Cruz (outras localidades) | LC | MS | -22:22:52 | -53:22:06 | Verde, Rio | HD | MG | -19:11:31 | -44:34:14 |
| Vera Cruz (outras localidades) | LC | PA | -4:46:51 | -49:30:31 | Verde, Rio | HD | MG | -21:34:53 | -45:31:31 |
| Vera Cruz de Minas (vila) | LC | MG | -19:41:51 | -44:03:12 | Verde, Rio | HD | MG | -22:18:24 | -44:54:53 |
| Vera Cruz do Oeste (cidade) | LC | PR | -25:03:28 | -53:52:37 | Verde, Rio | HD | MG | -21:46:13 | -45:11:53 |
| Vera Cruz, Igarapé | HD | AC | -9:28:57 | -68:01:57 | Verde, Rio | HD | MS | -21:00:11 | -52:09:50 |
| Vera Cruz, Igarapé | HD | AM | -4:30:02 | -61:06:11 | Verde, Rio | HD | MS | -20:27:05 | -52:52:25 |
| Vera Guarani (vila) | LC | PR | -26:01:53 | -50:46:41 | Verde, Rio | HD | MS | -18:51:43 | -54:47:08 |
| Vera Lúcia (outras localidades) | LC | PA | -7:58:00 | -49:15:21 | Verde, Rio | HD | MS | -22:31:41 | -54:15:26 |
| Vera Mendes (cidade) | LC | PI | -7:36:10 | -41:28:58 | Verde, Rio | HD | MS | -21:30:35 | -56:23:43 |
| Veranópolis (cidade) | LC | RS | -28:56:09 | -51:32:56 | Verde, Rio | HD | MS | -19:23:25 | -57:54:36 |
| Veranópolis, Aeródromo | ST | RS | -28:56:04 | -51:34:04 | Verde, Rio | HD | MS | -22:52:19 | -55:26:40 |
| Verdão (outras localidades) | LC | AL | -9:15:27 | -38:01:45 | Verde, Rio | HD | MS | -19:18:10 | -53:36:21 |
| Verde Floresta (povoado) | LC | PA | -3:31:44 | -52:55:28 | Verde, Rio | HD | MS | -19:22:41 | -57:39:06 |
| Verde Grande, Rio | HD | GO | -17:51:48 | -47:21:18 | Verde, Rio | HD | MS | -21:36:03 | -56:30:03 |
| Verde Grande, Rio | HD | MG | -14:43:04 | -43:41:16 | Verde, Rio | HD | MS | -22:52:53 | -55:38:42 |
| Verde Grande, Rio | HD | MG | -16:57:20 | -43:48:54 | Verde, Rio | HD | MT | -13:59:06 | -58:04:50 |

**Nomes Geográficos da Base Cartográfica Contínua do Brasil ao Milionésimo - BCIM,
por categoria de informação, Unidade da Federação e coordenadas geográficas**

(continuação)

| Nomes geográficos | Categoria de informação | Unidade da Federação | Coordenadas geográficas | | Nomes geográficos | Categoria de informação | Unidade da Federação | Coordenadas geográficas | |
|---------------------------------------|-------------------------|----------------------|-------------------------|-----------|--------------------------------|-------------------------|----------------------|-------------------------|-----------|
| | | | Latitude | Longitude | | | | Latitude | Longitude |
| Verde, Rio | HD | MT | -11:50:37 | -55:50:35 | Veredinha (outras localidades) | LC | BA | -11:02:40 | -44:51:38 |
| Verde, Rio | HD | MT | -13:04:42 | -55:52:24 | Veredinha (outras localidades) | LC | MG | -16:51:51 | -46:45:35 |
| Verde, Rio | HD | PA | -6:20:58 | -49:47:58 | Veredinha (vila) | LC | BA | -15:12:14 | -41:04:50 |
| Verde, Rio | HD | PR | -24:24:36 | -53:26:58 | Veredinha, Rio | HD | BA | -12:36:10 | -46:02:45 |
| Verde, Rio | HD | RO | -12:50:28 | -61:28:07 | Veredinha, Rio | HD | BA | -12:32:41 | -45:55:17 |
| Verde, Rio | HD | RO | -12:51:29 | -61:50:40 | Veresa, Igarapé | HD | AM | -4:29:40 | -69:56:10 |
| Verde, Rio | HD | RO | -8:31:05 | -63:23:48 | Vergas, Farol | ST | RS | -32:58:01 | -52:33:29 |
| Verde, Rio | HD | RO | -12:34:45 | -61:29:36 | Verguim, Rio | HD | RR | 03:44:24 | -59:56:15 |
| Verde, Rio | HD | SP | -21:45:46 | -46:57:48 | Veríssimo (cidade) | LC | MG | -19:39:46 | -48:18:28 |
| Verde, Rio | HD | SP | -24:02:16 | -47:37:52 | Veríssimo (outras localidades) | LC | GO | -17:58:48 | -48:10:28 |
| Verde, Rio | HD | SP | -21:38:49 | -47:00:27 | Veríssimo (outras localidades) | LC | PI | -8:24:04 | -42:45:42 |
| Verde, Rio | HD | TO | -12:38:10 | -50:15:32 | Veríssimo, Ribeirão | HD | PR | -23:49:37 | -52:36:43 |
| Verdejante (cidade) | LC | PE | -7:55:33 | -38:58:19 | Veríssimo, Rio | HD | GO | -17:30:21 | -47:58:31 |
| Verdelândia (cidade) | LC | MG | -15:35:20 | -43:36:10 | Veríssimo, Rio | HD | GO | -17:42:58 | -47:56:04 |
| Verdelândia (povoado) | LC | GO | -14:58:42 | -49:05:09 | Veríssimo, Rio | HD | GO | -18:03:42 | -48:12:38 |
| Verdinho, Rio | HD | GO | -17:37:25 | -50:59:08 | Vermelha, Baía | HD | MS | -18:22:44 | -57:32:16 |
| Verdum (outras localidades) | LC | AM | -5:33:57 | -61:04:10 | Vermelha, Lagoa | HD | MT | -12:06:51 | -59:16:42 |
| Verdum (povoado) | LC | MA | -4:54:07 | -44:44:43 | Vermelho (outras localidades) | LC | PE | -9:04:40 | -40:07:49 |
| Verê (cidade) | LC | PR | -25:52:51 | -52:54:28 | Vermelho (outras localidades) | LC | RN | -5:03:36 | -37:06:18 |
| Vereda (cidade) | LC | BA | -17:13:22 | -40:05:24 | Vermelho (povoado) | LC | ES | -18:27:04 | -40:33:42 |
| Vereda (outras localidades) | LC | GO | -15:25:04 | -48:28:29 | Vermelho (vila) | LC | MG | -21:06:32 | -42:26:46 |
| Vereda (outras localidades) | LC | MG | -18:28:33 | -47:03:04 | Vermelho Grande, Córrego | HD | MT | -15:04:08 | -57:28:46 |
| Vereda (povoado) | LC | MG | -18:58:14 | -45:15:40 | Vermelho Novo (cidade) | LC | MG | -20:02:09 | -42:16:01 |
| Vereda Alegre (outras localidades) | LC | BA | -11:54:21 | -45:38:35 | Vermelho Velho (vila) | LC | MG | -19:59:24 | -42:20:07 |
| Vereda Banguê (outras localidades) | LC | GO | -14:13:56 | -47:13:56 | Vermelho, Corixo | HD | MS | -18:00:11 | -55:00:36 |
| Vereda Bonita (outras localidades) | LC | TO | -8:05:12 | -46:32:36 | Vermelho, Corixo | HD | MS | -18:04:26 | -57:10:58 |
| Vereda Comprida (outras localidades) | LC | PI | -9:41:59 | -45:30:06 | Vermelho, Corixo | HD | MS | -18:06:53 | -57:22:01 |
| Vereda da Porta (outras localidades) | LC | PI | -4:01:11 | -42:46:38 | Vermelho, Corixo | HD | MS | -18:12:51 | -54:57:09 |
| Vereda das Éguas, Córrego | HD | MG | -15:07:00 | -43:30:39 | Vermelho, Córrego | HD | MT | -14:20:52 | -57:31:25 |
| Vereda das Éguas, Córrego | HD | MG | -15:14:55 | -43:34:46 | Vermelho, Córrego | HD | MT | -16:09:32 | -59:09:43 |
| Vereda do Paraíso (povoado) | LC | MG | -15:29:10 | -41:27:44 | Vermelho, Córrego | HD | MT | -17:28:19 | -53:24:38 |
| Vereda do Rancho (outras localidades) | LC | BA | -13:33:34 | -44:50:37 | Vermelho, Córrego | HD | MT | -16:03:03 | -59:16:01 |
| Vereda dos Peixes, Ilha | HD | BA | -11:47:35 | -43:20:47 | Vermelho, Igarapé | HD | AM | -8:08:54 | -58:49:40 |
| Vereda Grande (outras localidades) | LC | BA | -13:03:41 | -44:43:42 | Vermelho, Igarapé | HD | PA | -5:17:07 | -49:34:35 |
| Vereda Grande (outras localidades) | LC | PI | -6:58:05 | -43:04:37 | Vermelho, Igarapé do | HD | AM | -4:08:13 | -57:50:32 |
| Vereda Grande (outras localidades) | LC | PI | -7:00:48 | -43:27:10 | Vermelho, Morro | HP | GO | -18:03:41 | -47:30:18 |
| Vereda Grande, Córrego da | HD | MG | -16:58:12 | -46:27:53 | Vermelho, Riacho | HD | BA | -11:51:42 | -39:10:38 |
| Vereda Grande, Córrego da | HD | MG | -17:03:45 | -46:34:33 | Vermelho, Ribeirão | HD | GO | -16:38:31 | -48:41:02 |
| Vereda Malhada (povoado) | LC | MG | -17:40:24 | -45:43:29 | Vermelho, Ribeirão | HD | GO | -16:38:18 | -48:32:49 |
| Vereda Nova (outras localidades) | LC | BA | -10:40:15 | -44:07:56 | Vermelho, Ribeirão | HD | MS | -20:18:00 | -55:32:54 |
| Vereda Seca, Baixão | HD | BA | -12:43:10 | -45:31:47 | Vermelho, Ribeirão | HD | MT | -12:09:40 | -59:50:38 |
| Vereda, Baixão da | HD | MA | -3:11:12 | -42:37:21 | Vermelho, Ribeirão | HD | PR | -23:47:24 | -53:24:05 |
| Vereda, Baixão da | HD | MA | -3:08:41 | -42:31:56 | Vermelho, Ribeirão | HD | PR | -23:06:53 | -51:18:26 |
| Vereda, Córrego | HD | MG | -15:59:16 | -41:20:53 | Vermelho, Ribeirão | HD | PR | -25:56:20 | -49:33:14 |
| Vereda, Córrego | HD | MG | -16:00:42 | -41:24:29 | Vermelho, Ribeirão | HD | SP | -22:24:35 | -49:36:21 |
| Vereda, Córrego | HD | MG | -15:51:34 | -43:47:11 | Vermelho, Ribeirão | HD | SP | -22:23:43 | -50:20:33 |
| Vereda, Córrego | HD | MG | -16:00:00 | -41:24:01 | Vermelho, Rio | HD | BA | -12:11:54 | -38:38:50 |
| Vereda, Córrego da | HD | GO | -16:08:45 | -47:27:06 | Vermelho, Rio | HD | BA | -13:26:24 | -39:09:42 |
| Vereda, Riacho da | HD | BA | -11:57:36 | -44:26:53 | Vermelho, Rio | HD | BA | -15:25:32 | -39:05:45 |
| Vereda, Riacho da | HD | BA | -15:11:19 | -40:57:54 | Vermelho, Rio | HD | BA | -10:32:14 | -38:55:51 |
| Vereda, Riacho da | HD | BA | -11:53:36 | -44:22:15 | Vermelho, Rio | HD | GO | -14:57:56 | -51:06:50 |
| Veredão (outras localidades) | LC | BA | -10:55:28 | -44:53:13 | Vermelho, Rio | HD | GO | -15:03:15 | -51:06:35 |
| Veredão (outras localidades) | LC | MA | -8:01:50 | -45:54:12 | Vermelho, Rio | HD | GO | -15:27:54 | -50:53:03 |
| Veredão (outras localidades) | LC | MA | -8:05:21 | -45:42:14 | Vermelho, Rio | HD | GO | -14:42:25 | -50:02:53 |
| Veredão (povoado) | LC | PI | -10:31:45 | -44:08:57 | Vermelho, Rio | HD | GO | -14:48:47 | -49:25:34 |
| Veredão, Córrego | HD | BA | -12:37:44 | -46:03:15 | Vermelho, Rio | HD | GO | -16:24:58 | -47:50:45 |
| Veredão, Córrego | HD | BA | -12:35:12 | -45:54:42 | Vermelho, Rio | HD | GO | -14:38:23 | -46:01:36 |
| Veredão, Córrego | HD | MG | -15:38:17 | -41:41:04 | Vermelho, Rio | HD | GO | -14:27:48 | -49:56:56 |
| Veredão, Córrego do | HD | MG | -16:32:06 | -47:21:03 | Vermelho, Rio | HD | GO | -15:35:27 | -50:38:39 |
| Veredão, Córrego do | HD | MG | -16:26:49 | -47:21:22 | Vermelho, Rio | HD | GO | -15:20:21 | -51:01:25 |
| Veredão, Riacho | HD | PI | -7:53:32 | -45:15:37 | Vermelho, Rio | HD | GO | -14:30:26 | -46:08:44 |
| Veredão, Rio | HD | GO | -17:25:33 | -50:21:59 | Vermelho, Rio | HD | GO | -15:50:09 | -50:16:04 |
| Veredãozinho (curso de Água) | HD | BA | -14:01:53 | -45:50:39 | Vermelho, Rio | HD | GO | -15:29:31 | -50:51:35 |
| Veredãozinho (curso de Água) | HD | BA | -13:52:17 | -45:35:54 | Vermelho, Rio | HD | MG | -19:46:38 | -43:34:39 |
| Veredas (vila) | LC | MG | -18:08:17 | -45:44:54 | Vermelho, Rio | HD | MG | -21:40:52 | -43:43:52 |
| Veredas do Pueruço, Parque Estadual | LM | MG | -15:02:17 | -44:36:52 | Vermelho, Rio | HD | MG | -19:24:18 | -43:45:39 |
| Veredinha (cidade) | LC | MG | -17:23:56 | -42:44:09 | Vermelho, Rio | HD | MG | -18:21:04 | -43:04:51 |
| Veredinha (outras localidades) | LC | BA | -12:53:12 | -42:39:42 | Vermelho, Rio | HD | MS | -19:39:08 | -56:46:42 |

**Nomes Geográficos da Base Cartográfica Contínua do Brasil ao Milionésimo - BCIM,
 por categoria de informação, Unidade da Federação e coordenadas geográficas**

(continuação)

| Nomes geográficos | Categoria de informação | Unidade da Federação | Coordenadas geográficas | | Nomes geográficos | Categoria de informação | Unidade da Federação | Coordenadas geográficas | |
|--|-------------------------|----------------------|-------------------------|-----------|---|-------------------------|----------------------|-------------------------|-----------|
| | | | Latitude | Longitude | | | | Latitude | Longitude |
| Vermelho, Rio | HD | MT | -11:01:06 | -58:43:14 | Viçosa (cidade) | LC | RN | -5:59:38 | -37:56:38 |
| Vermelho, Rio | HD | MT | -16:30:18 | -54:49:14 | Viçosa (outras localidades) | LC | AM | -2:37:26 | -59:54:09 |
| Vermelho, Rio | HD | MT | -13:48:33 | -60:12:34 | Viçosa (vila) | LC | CE | -4:28:08 | -37:49:32 |
| Vermelho, Rio | HD | MT | -16:28:12 | -54:54:00 | Viçosa (vila) | LC | CE | -4:56:01 | -38:34:07 |
| Vermelho, Rio | HD | MT | -15:10:00 | -57:56:06 | Viçosa do Ceará (cidade) | LC | CE | -3:33:43 | -41:05:31 |
| Vermelho, Rio | HD | MT | -16:29:01 | -54:31:43 | Viçosa, Aeródromo | ST | MG | -20:44:50 | -42:50:51 |
| Vermelho, Rio | HD | MT | -15:07:40 | -57:46:23 | Viçosa, Ilha | HD | PA | 00:27:28 | -50:03:18 |
| Vermelho, Rio | HD | PA | -7:39:04 | -51:37:28 | Victor Graeff (cidade) | LC | RS | -28:33:36 | -52:44:52 |
| Vermelho, Rio | HD | PA | -6:08:42 | -49:22:16 | Victoria (outras localidades) | LC | MS | -22:02:03 | -56:36:38 |
| Vermelho, Rio | HD | PA | -9:26:19 | -52:36:59 | Vida, Ilha da | HD | BA | -8:38:18 | -39:36:28 |
| Vermelho, Rio | HD | PR | -26:07:57 | -51:00:37 | Vidal Ramos (cidade) | LC | SC | -27:23:31 | -49:21:21 |
| Vermelho, Rio | HD | RO | -12:57:56 | -60:21:11 | Videira (cidade) | LC | SC | -27:00:28 | -51:09:07 |
| Vermelho, Rio | HD | RO | -12:18:25 | -60:55:08 | Videira, Aeródromo | ST | SC | -26:59:58 | -51:09:25 |
| Vermelho, Rio | HD | RO | -13:07:27 | -60:20:51 | Video (vila) | LC | CE | -4:42:50 | -40:04:32 |
| Vermelho, Rio | HD | RO | -12:12:18 | -60:48:41 | Vidéu, Baixão do | HD | MA | -5:02:48 | -45:50:30 |
| Vermelho, Rio | HD | SC | -26:18:53 | -49:19:14 | Vidigal (vila) | LC | PR | -23:35:57 | -52:31:30 |
| Vermelho, Rio | HD | TO | -10:24:00 | -47:13:00 | Vieira (outras localidades) | LC | TO | -9:18:33 | -47:09:28 |
| Vermelho, Rio | HD | TO | -8:01:07 | -47:15:25 | Vieira do Sal (outras localidades) | LC | CE | -3:12:28 | -39:28:31 |
| Vermelho, Rio | HD | TO | -10:04:53 | -47:21:11 | Vieira Grande, Baía do | HD | PA | -0:17:38 | -50:41:39 |
| Vermelho, Rio | HD | TO | -9:05:16 | -47:15:01 | Vieira Grande, Canal do | HD | PA | -0:33:10 | -50:53:38 |
| Vermelho, Rio | HD | MT | -11:06:34 | -54:42:47 | Vieira Machado (vila) | LC | ES | -20:29:44 | -41:20:01 |
| Verônica (outras localidades) | LC | SP | -22:14:30 | -48:41:22 | Vieira, Canal do | HD | PA | -1:08:23 | -51:13:33 |
| Verruga, Rio | HD | BA | -15:00:12 | -40:44:17 | Vieira, Igarapé | HD | AM | -4:19:01 | -62:42:15 |
| Vertente (outras localidades) | LC | MG | -15:51:31 | -44:17:47 | Vieira, Ilha | HD | PA | 0:0:29:0:8 | -50:54:30 |
| Vertente (povoado) | LC | CE | -6:04:06 | -38:34:22 | Vieira, Ribeirão | HD | MG | -15:58:02 | -45:16:38 |
| Vertente (povoado) | LC | MA | -4:19:58 | -45:03:17 | Vieira, Rio | HD | BA | -14:07:29 | -40:05:05 |
| Vertente da Serra, Córrego | HD | PA | -8:30:57 | -55:49:33 | Vieiras (cidade) | LC | MG | -20:51:57 | -42:14:38 |
| Vertente do Lério (cidade) | LC | PE | -7:46:15 | -35:51:00 | Vieiras (povoado) | LC | SP | -23:51:30 | -47:30:34 |
| Vertente Grande (outras localidades) | LC | MG | -19:25:44 | -50:19:30 | Vieiras Bravos (povoado) | LC | MG | -20:44:04 | -45:07:55 |
| Vertente Rica (outras localidades) | LC | GO | -17:45:30 | -49:22:57 | Vieiras, Ribeirão dos | HD | MG | -18:43:11 | -46:39:33 |
| Vertente, Igarapé | HD | RO | -10:22:39 | -64:31:18 | Vieirópolis (cidade) | LC | PB | -6:30:25 | -38:15:21 |
| Vertente, Riacho da | HD | PI | -5:05:20 | -41:41:53 | Vigário, Lagoa do | HD | BA | -14:03:22 | -43:38:36 |
| Vertentes (cidade) | LC | PE | -7:54:10 | -35:59:16 | Vigário, Rio do | HD | BA | -14:44:38 | -40:13:02 |
| Vertentes (outras localidades) | LC | CE | -3:52:33 | -39:28:05 | Vigia (cidade) | LC | PA | -0:51:28 | -48:08:31 |
| Vertentes (vila) | LC | RS | -30:04:27 | -56:31:39 | Vigia (outras localidades) | LC | SC | -28:05:16 | -50:33:46 |
| Vertentes do Lajedo (outras localidades) | LC | CE | -4:00:45 | -38:54:12 | Vigia, Baixão da | HD | MA | -5:49:18 | -44:13:38 |
| Vertentes, Riacho das | HD | PI | -4:43:40 | -42:02:57 | Vigia, Baixão da | HD | MA | -5:48:26 | -44:06:02 |
| Vertentes, Riacho das | HD | PI | -4:39:21 | -42:07:12 | Vigoreli (povoado) | LC | SP | -23:16:23 | -46:55:47 |
| Vespasiano (cidade) | LC | MG | -19:41:31 | -43:55:22 | Vila Agao (povoado) | LC | SP | -23:49:02 | -46:06:51 |
| Vespasiano Correa (cidade) | LC | RS | -29:04:04 | -51:51:32 | Vila Água-Limpa, Aldeia Indígena | LC | AM | -4:12:03 | -69:35:03 |
| Vesperina (povoado) | LC | BA | -13:57:49 | -43:21:33 | Vila Alves (outras localidades) | LC | AM | -2:58:38 | -57:58:56 |
| Vestido, Lagoa do | HD | AM | -4:16:48 | -60:12:20 | Vila Alves (povoado) | LC | SP | -20:10:01 | -49:58:28 |
| Veto, Rio do | HD | PA | 00:25:24 | -58:04:15 | Vila Amanay (outras localidades) | LC | AM | -2:28:11 | -57:45:15 |
| Véu da Noiva, Estação Ferroviária | ST | PR | -25:26:00 | -48:58:59 | Vila Amazônia (povoado) | LC | AM | -2:36:59 | -56:39:26 |
| Viadutos (cidade) | LC | RS | -27:34:08 | -52:01:12 | Vila Amélia (outras localidades) | LC | PA | -1:07:31 | -50:17:38 |
| Viamão (cidade) | LC | RS | -30:04:51 | -51:01:22 | Vila Andes (outras localidades) | LC | SP | -21:55:04 | -48:10:21 |
| Viamão (outras localidades) | LC | MA | -5:20:39 | -46:00:07 | Vila Andrade (outras localidades) | LC | AM | -4:29:56 | -63:35:19 |
| Viamópolis (vila) | LC | RS | -30:06:16 | -51:03:28 | Vila Antônia (outras localidades) | LC | MG | -18:50:01 | -44:05:49 |
| Viana (cidade) | LC | ES | -20:23:24 | -40:29:45 | Vila Araçulândia (povoado) | LC | TO | -7:05:53 | -48:07:58 |
| Viana (cidade) | LC | MA | -3:13:12 | -45:00:14 | Vila Aramã (outras localidades) | LC | PA | -0:57:08 | -50:17:45 |
| Viana (outras localidades) | LC | PI | -9:31:01 | -43:56:24 | Vila Arauá (outras localidades) | LC | AM | -2:55:08 | -56:39:27 |
| Viana (povoado) | LC | MG | -18:17:09 | -43:04:19 | Vila Araújo (outras localidades) | LC | SP | -21:28:03 | -50:06:15 |
| Viana (povoado) | LC | PB | -7:15:21 | -38:25:10 | Vila Arco-Íris (povoado) | LC | PA | -3:58:04 | -47:32:13 |
| Viana, Arroio | HD | RS | -28:34:57 | -50:57:02 | Vila Arixi (outras localidades) | LC | AM | -3:28:25 | -61:30:16 |
| Viana, Igarapé do | HD | PA | 00:37:35 | -57:24:39 | Vila Aurora (povoado) | LC | RS | -30:47:34 | -51:49:27 |
| Viana, Lago de | HD | MA | -3:17:09 | -45:03:26 | Vila Badajós (outras localidades) | LC | AM | -2:46:58 | -56:43:37 |
| Vianópolis (cidade) | LC | GO | -16:44:31 | -48:30:57 | Vila Batista (outras localidades) | LC | AM | -2:47:35 | -57:19:47 |
| Vicência (cidade) | LC | PE | -7:39:25 | -35:19:37 | Vila Bela da S.s. Trindade, Aeródromo | ST | MT | -15:00:53 | -59:58:00 |
| Vicente de Carvalho (vila) | LC | SP | -23:56:37 | -46:18:07 | Vila Bela da Santíssima Trindade (cidade) | LC | MT | -15:00:28 | -59:57:03 |
| Vicente Dutra (cidade) | LC | RS | -27:09:43 | -53:24:18 | Vila Belém (outras localidades) | LC | SP | -21:47:44 | -49:35:29 |
| Vicente Goes (outras localidades) | LC | AM | -4:30:49 | -57:44:53 | Vila Bernardo Saião (outras localidades) | LC | GO | -15:09:14 | -49:29:38 |
| Vicente José, Aeródromo | ST | CE | -4:50:33 | -38:08:38 | Vila Betânia (outras localidades) | LC | PA | -5:14:58 | -50:05:11 |
| Vicente, Córrego | HD | MS | -21:48:27 | -57:05:18 | Vila Betânia (outras localidades) | LC | RS | -29:14:09 | -54:49:47 |
| Vicentina (cidade) | LC | MS | -22:24:32 | -54:26:09 | Vila Bigode (outras localidades) | LC | PA | -5:14:42 | -50:09:58 |
| Vicentinópolis (cidade) | LC | GO | -17:44:06 | -49:48:21 | Vila Bittencourt (povoado) | LC | AM | -1:23:59 | -69:25:09 |
| Vicentópolis (outras localidades) | LC | SP | -20:54:42 | -50:20:55 | Vila Block (vila) | LC | RS | -29:59:47 | -53:40:55 |
| Viçosa (cidade) | LC | AL | -9:22:15 | -36:14:27 | Vila Boa (cidade) | LC | GO | -15:02:16 | -47:03:32 |
| Viçosa (cidade) | LC | MG | -20:45:14 | -42:52:55 | Vila Boa União (outras localidades) | LC | PA | -1:53:24 | -49:03:34 |

**Nomes Geográficos da Base Cartográfica Contínua do Brasil ao Milionésimo - BCIM,
por categoria de informação, Unidade da Federação e coordenadas geográficas**

(continuação)

| Nomes geográficos | Categoria de informação | Unidade da Federação | Coordenadas geográficas | | Nomes geográficos | Categoria de informação | Unidade da Federação | Coordenadas geográficas | |
|--|-------------------------|----------------------|-------------------------|-----------|--|-------------------------|----------------------|-------------------------|-----------|
| | | | Latitude | Longitude | | | | Latitude | Longitude |
| Vila Boa Vista (outras localidades) | LC | PA | -6:43:13 | -48:50:19 | Vila Ferraz (povoado) | LC | RS | -29:37:51 | -52:35:18 |
| Vila Boa Vista (outras localidades) | LC | PA | -2:10:19 | -49:49:03 | Vila Figueira (outras localidades) | LC | RS | -29:16:53 | -52:57:21 |
| Vila Boeno (povoado) | LC | MT | -16:15:31 | -54:29:12 | Vila Flor (cidade) | LC | RN | -6:18:50 | -35:04:37 |
| Vila Bom Futuro (outras localidades) | LC | AM | -3:05:58 | -57:14:15 | Vila Flor (outras localidades) | LC | AM | -3:45:06 | -58:31:56 |
| Vila Bom Princípio Baixo (vila) | LC | RS | -27:48:43 | -54:46:22 | Vila Flor (outras localidades) | LC | AM | -3:43:46 | -58:26:14 |
| Vila Brasil (outras localidades) | LC | PA | -2:24:10 | -55:13:45 | Vila Flores (cidade) | LC | RS | -28:51:46 | -51:31:58 |
| Vila Brasil (vila) | LC | BA | -15:06:08 | -39:09:50 | Vila Formosa (outras localidades) | LC | PR | -23:28:21 | -53:18:07 |
| Vila Brasileira (povoado) | LC | TO | -7:44:45 | -48:40:18 | Vila Formosa (povoado) | LC | MG | -16:45:37 | -40:33:00 |
| Vila Brasília (outras localidades) | LC | AM | -2:34:48 | -56:46:44 | Vila Formosa (povoado) | LC | MS | -21:54:02 | -52:37:25 |
| Vila Brasília (outras localidades) | LC | RS | -30:38:24 | -54:51:47 | Vila Formosa (vila) | LC | MS | -22:05:16 | -54:30:55 |
| Vila Brava (outras localidades) | LC | SC | -28:23:16 | -49:56:21 | Vila Franca (outras localidades) | LC | PA | -2:20:26 | -55:01:32 |
| Vila Camaçari (povoado) | LC | BA | -12:30:59 | -38:12:02 | Vila Freguesia (outras localidades) | LC | AM | -3:34:01 | -57:57:13 |
| Vila Camargo (povoado) | LC | RO | -11:07:35 | -61:57:30 | Vila Freire (vila) | LC | RS | -31:39:11 | -52:47:37 |
| Vila Campão (outras localidades) | LC | MS | -20:33:10 | -56:40:20 | Vila Fuscão (outras localidades) | LC | PA | -5:16:56 | -49:26:22 |
| Vila Campista (povoado) | LC | SP | -22:40:30 | -45:35:43 | Vila Galatéia (outras localidades) | LC | RS | -31:40:02 | -52:10:11 |
| Vila Campos (vila) | LC | RS | -28:03:41 | -51:56:37 | Vila Gaúcha (outras localidades) | LC | MS | -21:31:57 | -56:40:52 |
| Vila Cancelão (outras localidades) | LC | RS | -31:22:44 | -53:06:28 | Vila Gorete (outras localidades) | LC | PA | -2:26:34 | -55:14:28 |
| Vila Cardinal (povoado) | LC | MT | -16:20:56 | -54:38:50 | Vila Granja Emília (outras localidades) | LC | RS | -31:26:49 | -52:05:20 |
| Vila Casa Branca (povoado) | LC | PR | -23:43:20 | -53:36:11 | Vila Guaraci (outras localidades) | LC | TO | -11:44:29 | -49:04:50 |
| Vila Cassol (povoado) | LC | RO | -11:55:07 | -61:37:59 | Vila Guaranatuba (outras localidades) | LC | AM | -3:15:54 | -57:06:02 |
| Vila Celeste (povoado) | LC | PR | -24:57:55 | -54:23:52 | Vila Guarapu II (outras localidades) | LC | MT | -13:29:20 | -52:27:32 |
| Vila Centenário (outras localidades) | LC | AM | -3:45:22 | -58:22:06 | Vila Guay (vila) | LC | PR | -23:42:13 | -50:13:49 |
| Vila China (outras localidades) | LC | AM | -2:05:42 | -56:45:32 | Vila Laranjeira (outras localidades) | LC | RR | 04:34:46 | -60:08:49 |
| Vila Conceição (vila) | LC | SC | -29:12:14 | -49:45:08 | Vila Isabel (outras localidades) | LC | AM | -4:50:41 | -59:54:28 |
| Vila Coração (povoado) | LC | AP | 00:01:49 | -51:12:53 | Vila Itaputanga (povoado) | LC | ES | -20:50:06 | -40:44:57 |
| Vila Correia (outras localidades) | LC | PA | -3:06:51 | -49:38:09 | Vila Ituim (vila) | LC | RS | -28:32:51 | -51:21:36 |
| Vila Costina (vila) | LC | MG | -20:23:04 | -45:48:14 | Vila Itupanema (outras localidades) | LC | PA | -1:31:21 | -48:43:10 |
| Vila Cristina (vila) | LC | RS | -29:17:54 | -51:09:38 | Vila Ituquara (outras localidades) | LC | AM | -2:57:13 | -57:06:02 |
| Vila Cruz (vila) | LC | RS | -29:28:41 | -53:24:00 | Vila Jaburu (outras localidades) | LC | AM | -3:31:25 | -61:23:16 |
| Vila Cuinha (outras localidades) | LC | AM | -3:34:21 | -61:17:57 | Vila Jacuba (outras localidades) | LC | GO | -17:56:12 | -52:59:32 |
| Vila Custódio (outras localidades) | LC | RS | -30:08:13 | -51:56:56 | Vila Jardim Curuça (povoado) | LC | SP | -22:53:02 | -45:22:25 |
| Vila da Grama (vila) | LC | RJ | -22:12:04 | -42:06:37 | Vila Jataí (povoado) | LC | MT | -13:23:09 | -59:55:10 |
| Vila da Penha (povoado) | LC | ES | -20:35:08 | -41:45:37 | Vila Joaquim Oliveira (outras localidades) | LC | RS | -32:11:14 | -52:26:41 |
| Vila das Bandeirantes (outras localidades) | LC | SP | -21:53:35 | -51:06:27 | Vila José (outras localidades) | LC | PA | -1:47:32 | -49:07:09 |
| Vila de Santa Luzia (outras localidades) | LC | SP | -21:56:11 | -51:07:17 | Vila José França da Rocha (outras localidades) | LC | PI | -3:13:19 | -41:58:06 |
| Vila De Tocos, Aeródromo | ST | RJ | -21:52:38 | -41:17:39 | Vila Juruá (outras localidades) | LC | AM | -2:50:03 | -56:41:19 |
| Vila de Volta Grande (vila) | LC | SC | -26:28:30 | -49:35:59 | Vila Kennedy (povoado) | LC | SC | -27:05:12 | -51:29:21 |
| Vila Demarcação (povoado) | LC | PE | -8:25:32 | -35:23:47 | Vila Lacerda (outras localidades) | LC | RS | -31:21:58 | -52:43:28 |
| Vila Diniz (outras localidades) | LC | PR | -24:02:54 | -51:32:35 | Vila Lângaro (cidade) | LC | RS | -28:06:25 | -52:08:38 |
| Vila Dirce (vila) | LC | SP | -23:32:44 | -46:49:37 | Vila Lara (outras localidades) | LC | RS | -29:13:57 | -54:33:25 |
| Vila do Amanay (outras localidades) | LC | AM | -2:25:22 | -57:46:12 | Vila Laranjeira (vila) | LC | RS | -27:47:37 | -54:48:50 |
| Vila do Amor (povoado) | LC | PA | -2:23:33 | -47:32:41 | Vila lata (povoado) | LC | RO | -10:35:31 | -65:22:28 |
| Vila do Anilzinho (outras localidades) | LC | PA | -3:13:27 | -49:45:02 | Vila Liberdade (outras localidades) | LC | AM | -3:48:05 | -57:57:48 |
| Vila do Arari (outras localidades) | LC | AM | -2:28:52 | -57:13:31 | Vila Liberdade (outras localidades) | LC | AM | -3:47:36 | -58:00:18 |
| Vila do Arauaí (povoado) | LC | PA | -2:11:58 | -47:13:53 | Vila Lima (outras localidades) | LC | SC | -26:47:33 | -52:24:41 |
| Vila do Calcário (outras localidades) | LC | MT | -14:13:25 | -51:37:11 | Vila Linha Quilombo (outras localidades) | LC | RS | -29:33:21 | -52:46:12 |
| Vila do Carmo (outras localidades) | LC | AM | -7:30:46 | -60:40:49 | Vila Lutécia (povoado) | LC | SP | -22:45:19 | -47:05:54 |
| Vila do Carmo (outras localidades) | LC | PA | -1:25:04 | -48:05:13 | Vila Machado (povoado) | LC | SP | -23:20:11 | -46:39:08 |
| Vila do Carmo do Tocantins (vila) | LC | PA | -2:27:27 | -49:25:58 | Vila Maloca (outras localidades) | LC | AM | -2:48:04 | -57:17:59 |
| Vila do Conde, Porto | ST | PA | -1:32:42 | -48:45:00 | Vila Mamãe Maria (outras localidades) | LC | PA | -5:45:15 | -57:23:33 |
| Vila do Estreito (povoado) | LC | SP | -20:09:47 | -47:16:33 | Vila Maranhão (povoado) | LC | MA | -2:38:27 | -44:18:07 |
| Vila do Félix (povoado) | LC | CE | -4:32:00 | -38:11:58 | Vila Maratá (outras localidades) | LC | PA | -1:48:56 | -48:48:00 |
| Vila do Gonçalves (outras localidades) | LC | PA | -2:19:20 | -48:39:15 | Vila Maria (cidade) | LC | RS | -28:32:06 | -52:09:14 |
| Vila do Incra (povoado) | LC | RR | 00:56:40 | -60:24:33 | Vila Maria (outras localidades) | LC | GO | -16:33:38 | -51:39:46 |
| Vila do Janaúca (povoado) | LC | AM | -3:21:29 | -60:12:08 | Vila Maria (outras localidades) | LC | SC | -28:41:49 | -49:40:31 |
| Vila do Japim (outras localidades) | LC | RO | -9:21:30 | -62:56:17 | Vila Maria (povoado) | LC | SP | -22:36:30 | -45:34:03 |
| Vila do Limãozinho (outras localidades) | LC | AM | -3:30:55 | -57:42:13 | Vila Marimbá (povoado) | LC | ES | -20:46:16 | -40:35:53 |
| Vila do Maquira (outras localidades) | LC | AM | -3:53:52 | -61:39:51 | Vila Marques (povoado) | LC | MS | -23:01:38 | -55:35:16 |
| Vila do Quadro (outras localidades) | LC | SP | -21:35:13 | -48:35:06 | Vila Martino (outras localidades) | LC | PA | -2:08:33 | -49:03:01 |
| Vila do Segredo (outras localidades) | LC | RS | -30:33:31 | -53:31:09 | Vila Martins (outras localidades) | LC | AM | -6:57:09 | -69:44:32 |
| Vila do Taquaral (povoado) | LC | MG | -18:52:38 | -42:47:31 | Vila Matupiri (outras localidades) | LC | AM | -2:58:22 | -57:05:39 |
| Vila Dom João Pimenta (povoado) | LC | MG | -17:46:24 | -42:27:16 | Vila Menino Jesus (outras localidades) | LC | AM | -3:29:38 | -57:44:40 |
| Vila dos Corrêa (outras localidades) | LC | PA | -1:49:11 | -49:07:37 | Vila Menino Jesus (outras localidades) | LC | PA | -2:08:52 | -55:16:22 |
| Vila dos Escrotos (outras localidades) | LC | RS | -29:53:27 | -52:26:33 | Vila Meriti (outras localidades) | LC | AM | -5:45:37 | -59:35:37 |
| Vila Elvío (povoado) | LC | SP | -23:49:20 | -47:23:09 | Vila Milani (vila) | LC | SC | -26:29:18 | -52:31:57 |
| Vila Embaú (povoado) | LC | SP | -22:36:23 | -45:02:29 | Vila Militar (outras localidades) | LC | AM | -3:06:32 | -67:58:03 |
| Vila Esteio (outras localidades) | LC | MT | -10:28:33 | -55:13:19 | Vila Missa (povoado) | LC | MG | -18:55:34 | -49:29:17 |
| Vila Fabril (outras localidades) | LC | GO | -16:19:38 | -48:59:08 | Vila Mocambo (outras localidades) | LC | AM | -2:47:33 | -57:09:34 |

**Nomes Geográficos da Base Cartográfica Contínua do Brasil ao Milionésimo - BCIM,
 por categoria de informação, Unidade da Federação e coordenadas geográficas**

(continuação)

| Nomes geográficos | Categoria de informação | Unidade da Federação | Coordenadas geográficas | | Nomes geográficos | Categoria de informação | Unidade da Federação | Coordenadas geográficas | |
|---|-------------------------|----------------------|-------------------------|-----------|--|-------------------------|----------------------|-------------------------|-----------|
| | | | Latitude | Longitude | | | | Latitude | Longitude |
| Vila Moderna (povoado) | LC | RR | 01:04:45 | -60:12:06 | Vila Operária (povoado) | LC | MT | -15:49:45 | -54:54:56 |
| Vila Molongatuba (outras localidades) | LC | AM | -3:28:01 | -56:54:11 | Vila Operária (vila) | LC | MT | -16:26:49 | -54:36:40 |
| Vila Monte Castelo (outras localidades) | LC | RS | -30:46:22 | -51:39:56 | Vila Operária da CELG (povoado) | LC | GO | -18:29:49 | -49:28:49 |
| Vila Montimo (povoado) | LC | PB | -6:47:10 | -35:03:45 | Vila Oriental (outras localidades) | LC | PR | -23:47:39 | -53:48:04 |
| Vila Motta (povoado) | LC | PR | -24:40:43 | -48:54:04 | Vila Papuá (outras localidades) | LC | PA | -2:01:09 | -48:45:14 |
| Vila Muriquí (vila) | LC | RJ | -22:55:15 | -43:56:49 | Vila Paraíso (outras localidades) | LC | AM | -3:08:13 | -56:49:42 |
| Vila Murinho (outras localidades) | LC | RO | -10:23:54 | -65:21:47 | Vila Paraíso (vila) | LC | PR | -25:44:15 | -52:48:41 |
| Vila Naboreiro (povoado) | LC | MT | -16:17:29 | -54:23:44 | Vila Paredão (vila) | LC | MT | -15:33:11 | -53:07:34 |
| Vila Nelita (vila) | LC | ES | -18:28:23 | -41:00:40 | Vila Passa-Sete (outras localidades) | LC | RS | -29:36:22 | -52:48:21 |
| Vila Nery (vila) | LC | SP | -21:59:06 | -47:52:07 | Vila Paula (outras localidades) | LC | SP | -21:49:09 | -51:32:18 |
| Vila Nobre (outras localidades) | LC | PA | -1:14:00 | -50:11:51 | Vila Paulista (povoado) | LC | MT | -16:28:23 | -54:32:24 |
| Vila Noná (outras localidades) | LC | MT | -10:20:54 | -55:19:08 | Vila Pavão (cidade) | LC | ES | -18:36:54 | -40:36:39 |
| Vila Nossa Senhora do Perpétuo Socorro (outras localidades) | LC | AM | -3:40:57 | -61:33:00 | Vila Pereira (outras localidades) | LC | RS | -31:35:49 | -53:37:11 |
| Vila Nova (outras localidades) | LC | AM | -4:17:11 | -57:35:52 | Vila Pereira (vila) | LC | MG | -17:58:33 | -40:45:56 |
| Vila Nova (outras localidades) | LC | AM | -6:28:58 | -58:20:19 | Vila Permanente (povoado) | LC | PA | -3:49:57 | -49:41:00 |
| Vila Nova (outras localidades) | LC | AM | -2:29:41 | -57:42:00 | Vila Pindorama (povoado) | LC | PR | -23:43:16 | -53:42:57 |
| Vila Nova (outras localidades) | LC | AM | -3:11:58 | -57:40:10 | Vila Pinheiro (outras localidades) | LC | AM | -3:50:51 | -58:18:38 |
| Vila Nova (outras localidades) | LC | AM | -4:49:59 | -66:51:35 | Vila Pitinga, Aeródromo | ST | AM | -0:47:51 | -60:05:00 |
| Vila Nova (outras localidades) | LC | MT | -16:13:41 | -53:35:56 | Vila Planalto (outras localidades) | LC | MT | -10:24:52 | -55:16:03 |
| Vila Nova (outras localidades) | LC | PA | -3:38:49 | -56:47:30 | Vila Planalto (outras localidades) | LC | PA | -4:57:04 | -49:10:51 |
| Vila Nova (outras localidades) | LC | PA | -1:53:11 | -50:13:29 | Vila Planalto (povoado) | LC | PA | -5:11:44 | -56:03:16 |
| Vila Nova (outras localidades) | LC | PA | -1:01:48 | -50:26:07 | Vila Ponta Alegre (outras localidades) | LC | AM | -3:17:16 | -57:04:23 |
| Vila Nova (outras localidades) | LC | PA | -4:27:41 | -56:16:34 | Vila Popunhal (outras localidades) | LC | AM | -3:29:20 | -57:38:34 |
| Vila Nova (outras localidades) | LC | PA | -2:19:29 | -50:04:12 | Vila Praia Azul (povoado) | LC | SP | -22:44:19 | -47:14:21 |
| Vila Nova (outras localidades) | LC | PA | -2:51:05 | -48:13:50 | Vila Prata (povoado) | LC | ES | -18:20:04 | -41:00:43 |
| Vila Nova (outras localidades) | LC | RS | -29:22:06 | -54:14:33 | Vila Praxedes (outras localidades) | LC | RS | -29:02:52 | -52:36:35 |
| Vila Nova (outras localidades) | LC | SC | -28:45:07 | -49:17:06 | Vila Progresso (vila) | LC | MT | -15:00:43 | -58:13:34 |
| Vila Nova (outras localidades) | LC | SP | -21:04:35 | -49:20:50 | Vila Propício (cidade) | LC | GO | -15:27:25 | -48:53:20 |
| Vila Nova (outras localidades) | LC | TO | -12:10:10 | -47:17:19 | Vila Quebracho (outras localidades) | LC | MS | -21:59:26 | -52:31:30 |
| Vila Nova (outras localidades) | LC | TO | -10:18:33 | -48:56:02 | Vila Reis (vila) | LC | PR | -23:36:27 | -51:24:44 |
| Vila Nova (povoado) | LC | GO | -16:20:43 | -49:24:13 | Vila Remanso (outras localidades) | LC | AM | -4:54:16 | -60:11:13 |
| Vila Nova (povoado) | LC | GO | -15:51:05 | -50:54:49 | Vila Rica (cidade) | LC | MT | -10:00:43 | -51:06:57 |
| Vila Nova (povoado) | LC | MA | -2:07:09 | -45:50:32 | Vila Rica (outras localidades) | LC | AM | -3:42:15 | -61:03:08 |
| Vila Nova (povoado) | LC | MA | -4:11:42 | -44:55:39 | Vila Rica (outras localidades) | LC | MT | -16:48:47 | -54:36:00 |
| Vila Nova (povoado) | LC | PA | -6:20:16 | -48:38:33 | Vila Rica (outras localidades) | LC | PA | -6:57:04 | -51:14:13 |
| Vila Nova (povoado) | LC | PA | -0:55:14 | -47:55:35 | Vila Rica (povoado) | LC | GO | -16:27:36 | -49:11:57 |
| Vila Nova (povoado) | LC | PE | -8:13:56 | -36:18:28 | Vila Rica (vila) | LC | GO | -16:34:14 | -49:14:13 |
| Vila Nova (povoado) | LC | SC | -26:20:16 | -50:50:47 | Vila Rica (vila) | LC | MS | -22:32:11 | -54:28:01 |
| Vila Nova (povoado) | LC | SP | -20:24:28 | -49:42:01 | Vila Rica (vila) | LC | RS | -28:00:24 | -53:02:39 |
| Vila Nova (povoado) | LC | SP | -22:37:41 | -47:36:48 | Vila Rica do Ivai (vila) | LC | PR | -23:17:25 | -53:33:21 |
| Vila Nova (vila) | LC | PR | -24:31:48 | -51:49:05 | Vila Rica, Aeródromo | ST | MT | -9:58:44 | -51:08:30 |
| Vila Nova (vila) | LC | PR | -24:34:02 | -53:43:25 | Vila Rocha Isa (outras localidades) | LC | MS | -22:45:31 | -55:35:41 |
| Vila Nova (vila) | LC | SC | -28:15:03 | -48:40:48 | Vila Sagrado Coração de Jesus (outras localidades) | LC | AM | -4:26:25 | -58:37:40 |
| Vila Nova de Bananal (vila) | LC | ES | -19:40:48 | -41:08:05 | Vila Samaúma (outras localidades) | LC | AM | -3:04:05 | -57:23:42 |
| Vila Nova de Campos (vila) | LC | RJ | -21:26:40 | -41:24:17 | Vila Sampaio (outras localidades) | LC | TO | -10:15:23 | -48:53:04 |
| Vila Nova de Florença (vila) | LC | PR | -23:35:33 | -50:52:10 | Vila Santa Bárbara (outras localidades) | LC | GO | -15:36:50 | -49:30:39 |
| Vila Nova de Minas (vila) | LC | MG | -16:27:05 | -43:52:29 | Vila Santa Isabel (povoado) | LC | BA | -14:50:58 | -39:33:13 |
| Vila Nova do Pará (outras localidades) | LC | PA | -4:58:17 | -49:15:24 | Vila Santa Maria (outras localidades) | LC | AM | -2:22:23 | -56:58:44 |
| Vila Nova do Piauí (cidade) | LC | PI | -7:08:09 | -40:56:24 | Vila Santa Mônica (outras localidades) | LC | PR | -23:25:54 | -53:01:19 |
| Vila Nova do Sul (cidade) | LC | RS | -30:20:38 | -53:52:58 | Vila Santa Rita (povoado) | LC | SP | -22:44:34 | -45:37:21 |
| Vila Nova dos Corós (outras localidades) | LC | AM | -3:49:13 | -62:15:48 | Vila Santa Teresa (outras localidades) | LC | AM | -2:58:57 | -57:04:17 |
| Vila Nova dos Martírios (cidade) | LC | MA | -5:11:16 | -48:08:09 | Vila Santa Teresinha (povoado) | LC | SP | -22:22:55 | -49:45:35 |
| Vila Nova dos Poções (vila) | LC | MG | -15:38:29 | -43:18:11 | Vila Santana de Baixo (outras localidades) | LC | PA | -1:51:58 | -48:34:26 |
| Vila Nova Esperança (outras localidades) | LC | MA | -6:42:58 | -43:34:46 | Vila Santo Antônio (outras localidades) | LC | AM | -3:53:50 | -57:30:03 |
| Vila Nova Esperança (povoado) | LC | GO | -14:20:11 | -49:09:37 | Vila São Bento (povoado) | LC | PA | -0:58:57 | -47:28:51 |
| Vila Nova Floresta (vila) | LC | MG | -18:57:17 | -42:14:26 | Vila São Cristóvão (outras localidades) | LC | PA | -3:46:06 | -49:23:59 |
| Vila Nova Jerusalém (povoado) | LC | PR | -23:35:46 | -53:38:14 | Vila São Gabriel (outras localidades) | LC | AM | -3:38:08 | -61:30:31 |
| Vila Nova ou Anauerapucu, Rio | HD | AP | 00:30:18 | -52:06:59 | Vila São João (outras localidades) | LC | AM | -3:01:06 | -56:53:49 |
| Vila Nova Paraíso (povoado) | LC | RR | 01:13:34 | -60:23:01 | Vila São João (povoado) | LC | PI | -7:07:17 | -41:04:47 |
| Vila Nova Paulicéia (outras localidades) | LC | SP | -21:49:08 | -48:31:35 | Vila São João e Galvão (povoado) | LC | GO | -16:39:58 | -49:11:40 |
| Vila Nova, Ilha | HD | AM | -2:31:37 | -56:30:24 | Vila São João Xibíu (outras localidades) | LC | AM | -3:03:45 | -57:20:01 |
| Vila Nova, Rio | HD | AP | 00:12:06 | -51:34:45 | Vila São Joaquim (povoado) | LC | MG | -18:52:20 | -44:06:36 |
| Vila Nova, Rio | HD | AP | -0:05:20 | -51:16:05 | Vila São José (outras localidades) | LC | AM | -4:56:09 | -60:13:53 |
| Vila Novo Horizonte (outras localidades) | LC | GO | -17:23:15 | -52:41:53 | Vila São José (outras localidades) | LC | AM | -3:24:50 | -57:50:01 |
| Vila Oeste (povoado) | LC | MT | -13:40:40 | -59:44:15 | Vila São José (outras localidades) | LC | RS | -31:28:48 | -52:08:53 |
| Vila Operadores (outras localidades) | LC | MS | -20:40:36 | -53:34:39 | Vila São José (outras localidades) | LC | RS | -30:36:08 | -53:30:54 |
| Vila Operária (outras localidades) | LC | AL | -9:48:56 | -36:12:07 | Vila São José do Andirá (outras localidades) | LC | AM | -3:04:29 | -57:09:14 |

**Nomes Geográficos da Base Cartográfica Contínua do Brasil ao Milionésimo - BCIM,
por categoria de informação, Unidade da Federação e coordenadas geográficas**

(continuação)

| Nomes geográficos | Categoria de informação | Unidade da Federação | Coordenadas geográficas | | Nomes geográficos | Categoria de informação | Unidade da Federação | Coordenadas geográficas | |
|--|-------------------------|----------------------|-------------------------|-----------|---|-------------------------|----------------------|-------------------------|-----------|
| | | | Latitude | Longitude | | | | Latitude | Longitude |
| Vila São Leandro (outras localidades) | LC | RS | -30:21:53 | -55:27:01 | Vinte de Maio, Ribeirão | HD | GO | -15:11:23 | -51:29:34 |
| Vila São Manuel (outras localidades) | LC | PA | -1:49:05 | -48:31:15 | Vinte de Setembro, Aldeia Indígena | LC | MT | -12:52:09 | -59:10:55 |
| Vila São Paulo (vila) | LC | RS | -28:40:37 | -51:22:12 | Vinte e Cinco de Julho (vila) | LC | ES | -19:46:26 | -40:36:35 |
| Vila São Pedro (outras localidades) | LC | GO | -17:15:31 | -52:43:39 | Vinte e Dois de Outubro, Igarapé | HD | RO | -11:35:37 | -63:10:32 |
| Vila São Pedro (outras localidades) | LC | RS | -31:58:20 | -52:13:54 | Vinte e Dois, Ribeirão | HD | PR | -23:02:42 | -52:35:46 |
| Vila São Pedro (povoado) | LC | MA | -5:02:28 | -44:28:50 | Vinte e Nove, Igarapé | HD | PA | -3:04:37 | -50:06:20 |
| Vila São Raimundo (outras localidades) | LC | AM | -2:59:53 | -56:47:55 | Vinte e Nove, Igarapé | HD | PA | -3:48:28 | -47:41:00 |
| Vila São Tomé (outras localidades) | LC | AM | -3:01:56 | -57:07:33 | Vinte e Nove, Igarapé | HD | PA | -3:43:58 | -47:35:08 |
| Vila Seca (outras localidades) | LC | RS | -28:43:43 | -54:33:14 | Vinte e Quatro, Rio | HD | TO | -11:40:53 | -50:28:37 |
| Vila Seca (outras localidades) | LC | RS | -28:05:12 | -52:56:28 | Vinte e Três ou Lontra, Igarapé | HD | PA | -1:31:31 | -54:06:42 |
| Vila Segredo (vila) | LC | RS | -28:45:35 | -51:22:57 | Vinte e Três ou Lontra, Igarapé | HD | PA | -1:36:41 | -54:13:33 |
| Vila Sena (outras localidades) | LC | SP | -20:39:33 | -49:58:16 | Vinte e Três, Rio | HD | TO | -11:36:11 | -50:32:50 |
| Vila São (outras localidades) | LC | AM | -3:43:55 | -58:27:41 | Vinte e Um (outras localidades) | LC | PR | -23:09:44 | -53:04:51 |
| Vila São (povoado) | LC | PA | -1:57:27 | -47:18:10 | Vinte e Um de Abril, Igarapé | HD | MT | -9:56:11 | -58:04:09 |
| Vila Simão (outras localidades) | LC | AM | -2:54:39 | -56:42:29 | Vinte e Um, Ilhas do | HD | AM | 00:07:07 | -59:23:41 |
| Vila Soares (vila) | LC | CE | -3:51:36 | -39:20:08 | Vinte e Um, Rio | HD | MT | -11:36:19 | -59:11:40 |
| Vila Socorro (outras localidades) | LC | AM | -3:02:37 | -56:50:29 | Vinte Mil (povoado) | LC | TO | -5:25:53 | -47:58:29 |
| Vila Taveira (vila) | LC | GO | -14:46:00 | -48:37:13 | Vinte Tiros (outras localidades) | LC | RS | -29:28:51 | -54:21:55 |
| Vila Temporária I (outras localidades) | LC | PA | -3:48:43 | -49:40:29 | Vinzótico (povoado) | LC | MG | -18:57:23 | -42:16:49 |
| Vila Terra Preta (outras localidades) | LC | AM | -2:53:35 | -56:44:00 | Viola (povoado) | LC | MA | -5:33:38 | -44:12:39 |
| Vila Terra Preta do Limão (outras localidades) | LC | AM | -2:48:03 | -57:10:49 | Viola, Morro da | HP | MT | -14:53:22 | -53:14:41 |
| Vila Tucumanduba (outras localidades) | LC | AM | -2:52:45 | -57:02:54 | Violeta (outras localidades) | LC | MS | -19:42:03 | -54:34:49 |
| Vila Turvo (vila) | LC | RS | -27:42:50 | -53:46:59 | Violeta (outras localidades) | LC | PI | -8:32:47 | -43:56:42 |
| Vila Tutira (outras localidades) | LC | AM | -2:44:01 | -57:01:09 | Vira Carreta (outras localidades) | LC | RS | -28:03:45 | -54:04:56 |
| Vila União (vila) | LC | MS | -22:06:28 | -54:10:18 | Viração (vila) | LC | PE | -7:28:12 | -39:50:01 |
| Vila Urubu (outras localidades) | LC | PR | -22:54:22 | -53:15:33 | Viração Grande (povoado) | LC | MA | -5:15:43 | -47:51:43 |
| Vila Valério (cidade) | LC | ES | -18:59:52 | -40:23:20 | Viração, Ilha | HD | PA | -5:47:19 | -48:18:28 |
| Vila Vargas (vila) | LC | MS | -22:08:19 | -54:37:27 | Viracopos, Aeroporto Internacional de | ST | SP | -23:00:23 | -47:08:02 |
| Vila Velha (cidade) | LC | ES | -20:19:48 | -40:17:31 | Virado, Ribeirão do | HD | SP | -23:06:17 | -49:12:13 |
| Vila Velha (povoado) | LC | BA | -11:20:00 | -38:07:39 | Viradouro (cidade) | LC | SP | -20:52:22 | -48:17:49 |
| Vila Velha (povoado) | LC | PE | -7:48:02 | -34:50:59 | Vira-Mão (outras localidades) | LC | MS | -21:27:50 | -54:48:36 |
| Vila Velha (vila) | LC | AP | 03:13:40 | -51:13:49 | Vira-mundo, Ilha do | HD | PA | -1:02:37 | -57:03:55 |
| Vila Ventura (outras localidades) | LC | SP | -20:59:39 | -49:15:17 | Virgem da Lapa (cidade) | LC | MG | -16:48:14 | -42:20:34 |
| Vila Verde (vila) | LC | ES | -18:58:10 | -40:52:53 | Virgem da Lapa, Aeródromo | ST | MG | -16:46:24 | -42:23:13 |
| Vila Vieira (outras localidades) | LC | PA | -2:06:58 | -55:20:22 | Virgem das Graças (povoado) | LC | MG | -16:56:36 | -41:21:21 |
| Vila Vinque (outras localidades) | LC | RS | -31:15:43 | -52:31:27 | Virginha, Ilha | HD | MT | -10:44:03 | -55:56:44 |
| Vila Xanxare (outras localidades) | LC | MT | -10:28:09 | -55:02:31 | Virgínia (cidade) | LC | MG | -22:19:58 | -45:05:31 |
| Vila Xavier (vila) | LC | SP | -21:46:58 | -48:08:31 | Virginópolis (cidade) | LC | MG | -18:49:22 | -42:42:14 |
| Vila Zebu (povoado) | LC | AL | -9:22:01 | -38:11:03 | Virgolândia (cidade) | LC | MG | -18:28:33 | -42:18:25 |
| Vila, Córrego da | HD | MG | -16:34:04 | -41:26:18 | Virgulino de Oliveira, Aeródromo | ST | SP | -22:24:50 | -46:48:30 |
| Vila, Córrego da | HD | MG | -16:02:54 | -41:29:15 | Virmond (cidade) | LC | PR | -25:22:51 | -52:11:56 |
| Vilão (povoado) | LC | RJ | -21:21:07 | -41:06:34 | Virtude, Igarapé | HD | AC | -10:45:24 | -68:59:52 |
| Vilarinho do Monte (vila) | LC | PA | -1:36:53 | -51:59:10 | Virtude, Igarapé | HD | AC | -10:51:08 | -69:04:37 |
| Vilas Boas (vila) | LC | MG | -20:57:49 | -42:39:39 | Virua, Igarapé | HD | RR | 01:20:02 | -61:09:37 |
| Vilhena (cidade) | LC | RO | -12:44:27 | -60:08:45 | Virua, Parque Nacional do | LM | RR | 00:57:43 | -61:09:21 |
| Vilhena (outras localidades) | LC | RO | -12:17:29 | -60:24:42 | Viruaquim, Rio | HD | RR | 04:12:23 | -60:10:14 |
| Vilhena, Aeródromo | ST | RO | -12:42:04 | -60:05:35 | Visconde de Imbé (vila) | LC | RJ | -22:04:34 | -42:09:50 |
| Vilinha (outras localidades) | LC | PA | -5:57:51 | -49:24:40 | Visconde de Mauá (povoado) | LC | MG | -22:19:41 | -44:32:25 |
| Vilinha (povoado) | LC | PA | -5:24:34 | -49:49:21 | Visconde do Rio Branco (cidade) | LC | MG | -21:00:36 | -42:50:27 |
| Vinagre, Lago do | HD | AM | -3:42:00 | -59:33:01 | Visconde do Rio Branco (outras localidades) | LC | AM | -2:51:24 | -69:39:44 |
| Vinagreira (outras localidades) | LC | PI | -4:27:20 | -42:28:20 | Viseu (cidade) | LC | PA | -1:11:49 | -46:08:24 |
| Vingaça, Igarapé da | HD | AM | -9:18:15 | -67:17:19 | Vista Alegre (cidade) | LC | RS | -27:22:01 | -53:29:24 |
| Vingaça, Igarapé da | HD | AM | -9:15:50 | -67:09:26 | Vista Alegre (outras localidades) | LC | AC | -9:02:05 | -70:39:33 |
| Vinhático (vila) | LC | ES | -18:12:03 | -40:16:03 | Vista Alegre (outras localidades) | LC | AC | -8:30:31 | -70:04:26 |
| Vinhático, Córrego | HD | ES | -18:12:07 | -40:16:31 | Vista Alegre (outras localidades) | LC | AM | 01:30:16 | -68:11:34 |
| Vinhedo (cidade) | LC | SP | -23:01:48 | -46:58:30 | Vista Alegre (outras localidades) | LC | AM | -4:54:02 | -60:01:28 |
| Vinho, Córrego do | HD | BA | -17:38:42 | -40:01:20 | Vista Alegre (outras localidades) | LC | AM | -0:23:10 | -66:14:38 |
| Vinho, Lagoa do | HD | BA | -17:28:23 | -40:11:11 | Vista Alegre (outras localidades) | LC | AM | -8:01:09 | -61:51:32 |
| Vinho, Riacho do | HD | MG | -17:43:09 | -44:30:49 | Vista Alegre (outras localidades) | LC | AM | -0:21:08 | -64:27:11 |
| Vinho, Riacho do | HD | MG | -17:39:51 | -44:25:12 | Vista Alegre (outras localidades) | LC | AM | -6:16:33 | -68:06:30 |
| Vinte Alqueires (povoado) | LC | MG | -20:35:11 | -43:09:04 | Vista Alegre (outras localidades) | LC | AM | -2:25:08 | -57:58:24 |

**Nomes Geográficos da Base Cartográfica Contínua do Brasil ao Milionésimo - BCIM,
 por categoria de informação, Unidade da Federação e coordenadas geográficas**

(continuação)

| Nomes geográficos | Categoria de informação | Unidade da Federação | Coordenadas geográficas | | Nomes geográficos | Categoria de informação | Unidade da Federação | Coordenadas geográficas | |
|---|-------------------------|----------------------|-------------------------|-----------|---|-------------------------|----------------------|-------------------------|-----------|
| | | | Latitude | Longitude | | | | Latitude | Longitude |
| Vista Alegre (outras localidades) | LC | BA | -17:29:38 | -39:25:57 | Vitória a Minas - EFVM, Estrada de Ferro | ST | MG | -19:39:14 | -43:00:59 |
| Vista Alegre (outras localidades) | LC | CE | -5:44:57 | -38:43:36 | Vitória a Minas - EFVM, Estrada de Ferro | ST | MG | -19:57:33 | -43:15:30 |
| Vista Alegre (outras localidades) | LC | GO | -17:18:41 | -47:26:24 | Vitória a Minas - EFVM, Estrada de Ferro | ST | MG | -19:43:41 | -43:00:59 |
| Vista Alegre (outras localidades) | LC | MG | -15:57:09 | -45:39:53 | Vitória a Minas - EFVM, Estrada de Ferro | ST | MG | -19:39:56 | -43:08:25 |
| Vista Alegre (outras localidades) | LC | MS | -19:28:57 | -55:17:10 | Vitória a Minas - EFVM, Estrada de Ferro | ST | MG | -19:46:22 | -43:04:00 |
| Vista Alegre (outras localidades) | LC | MS | -21:18:27 | -54:27:38 | Vitória a Minas - EFVM, Estrada de Ferro | ST | MG | -19:48:29 | -43:09:38 |
| Vista Alegre (outras localidades) | LC | MT | -16:02:32 | -58:05:38 | Vitória a Minas - EFVM, Estrada de Ferro | ST | MG | -19:55:15 | -43:35:45 |
| Vista Alegre (outras localidades) | LC | MT | -17:23:53 | -54:34:04 | Vitória a Minas - EFVM, Estrada de Ferro | ST | MG | -20:13:58 | -43:30:31 |
| Vista Alegre (outras localidades) | LC | PA | -2:55:20 | -55:12:27 | Vitória Brasil (cidade) | LC | SP | -20:11:49 | -50:29:02 |
| Vista Alegre (outras localidades) | LC | PA | -1:02:03 | -49:42:03 | Vitória da Conquista (cidade) | LC | BA | -14:51:57 | -40:50:20 |
| Vista Alegre (outras localidades) | LC | PA | -0:57:40 | -47:48:29 | Vitória da Conquista, Aeródromo | ST | BA | -14:51:45 | -40:51:43 |
| Vista Alegre (outras localidades) | LC | PA | -2:10:57 | -50:46:43 | Vitória das Missões (cidade) | LC | RS | -28:21:03 | -54:29:45 |
| Vista Alegre (outras localidades) | LC | PI | -5:50:43 | -41:57:01 | Vitória de Santo Antão (cidade) | LC | PE | -8:07:04 | -35:17:27 |
| Vista Alegre (outras localidades) | LC | PI | -6:46:34 | -42:17:52 | Vitória do Jari (cidade) | LC | AP | -0:56:16 | -52:25:26 |
| Vista Alegre (outras localidades) | LC | RR | 01:43:21 | -61:08:13 | Vitória do Mearim (cidade) | LC | MA | -3:27:43 | -44:52:15 |
| Vista Alegre (outras localidades) | LC | RS | -30:09:17 | -57:15:57 | Vitória do Xingu (cidade) | LC | PA | -2:52:48 | -52:00:36 |
| Vista Alegre (outras localidades) | LC | RS | -29:17:09 | -54:05:39 | Vitória, Ilha | HD | AP | 01:05:47 | -50:02:29 |
| Vista Alegre (outras localidades) | LC | RS | -30:43:31 | -51:34:08 | Vitória, Ilha da | HD | SP | -23:44:44 | -45:01:25 |
| Vista Alegre (outras localidades) | LC | RS | -31:03:54 | -54:44:03 | Vitória, Ilha de | HD | ES | -20:17:00 | -40:19:06 |
| Vista Alegre (outras localidades) | LC | RS | -31:40:33 | -53:06:30 | Vitória, Lago da | HD | AM | -8:08:40 | -67:17:23 |
| Vista Alegre (outras localidades) | LC | RS | -28:03:51 | -51:04:56 | Vitória, Porto | ST | ES | -19:19:08 | -40:19:56 |
| Vista Alegre (outras localidades) | LC | RS | -30:14:54 | -55:27:13 | Vitória, Riacho | HD | MA | -7:13:05 | -45:19:36 |
| Vista Alegre (outras localidades) | LC | RS | -30:48:54 | -53:49:30 | Vitória, Riacho | HD | PI | -5:43:21 | -41:20:01 |
| Vista Alegre (vila) | LC | MG | -21:27:23 | -42:34:52 | Vitória, Riacho da | HD | BA | -11:59:55 | -40:07:04 |
| Vista Alegre (vila) | LC | MG | -16:55:26 | -44:14:13 | Vitória, Riacho da | HD | BA | -12:04:35 | -40:01:31 |
| Vista Alegre (vila) | LC | MS | -21:43:24 | -55:29:57 | Vitória, Ribeirão | HD | MS | -22:26:25 | -53:47:34 |
| Vista Alegre (vila) | LC | PR | -25:56:09 | -52:43:26 | Vitória, Rio | HD | BA | -11:48:27 | -38:36:44 |
| Vista Alegre (vila) | LC | PR | -25:57:22 | -53:06:50 | Vitoriana (povoado) | LC | PE | -8:58:54 | -40:08:58 |
| Vista Alegre (vila) | LC | RS | -28:26:07 | -52:57:54 | Vitoriana (vila) | LC | SP | -22:46:42 | -48:23:58 |
| Vista Alegre de São João (outras localidades) | LC | PA | -1:29:17 | -48:33:22 | Vitorino (cidade) | LC | PR | -26:16:37 | -52:47:02 |
| Vista Alegre do Abunã (vila) | LC | RO | -9:39:37 | -65:44:17 | Vitorino (vila) | LC | PE | -8:10:11 | -35:55:12 |
| Vista Alegre do Alto (cidade) | LC | SP | -21:10:15 | -48:37:44 | Vitorino Carmito, Parada | ST | SP | -23:45:41 | -48:32:54 |
| Vista Alegre do Moju (povoado) | LC | PA | -2:56:34 | -54:36:48 | Vitorino Freire (cidade) | LC | MA | -4:16:55 | -45:15:03 |
| Vista Alegre do Pará (povoado) | LC | PA | -0:39:03 | -47:41:55 | Vitorino, Rio | HD | PR | -26:09:09 | -52:48:44 |
| Vista Alegre do Prata (cidade) | LC | RS | -28:48:32 | -51:47:24 | Vitorinos (vila) | LC | MG | -20:59:08 | -43:32:31 |
| Vista Alegre, Aldeia Indígena | LC | RR | 03:36:13 | -59:55:23 | Viúda, Córrego | HD | MS | -23:38:30 | -54:09:45 |
| Vista Alegre, Córrego | HD | MS | -19:33:21 | -55:24:51 | Viúda, Córrego | HD | MS | -23:37:57 | -54:16:20 |
| Vista Alegre, Córrego | HD | MS | -19:28:23 | -55:15:50 | Viúva (outras localidades) | LC | MT | -10:33:08 | -55:49:34 |
| Vista do Jacaré (outras localidades) | LC | AM | -3:31:12 | -66:08:48 | Viúva, Riacho da | HD | CE | -6:24:32 | -39:40:26 |
| Vista Gaúcha (cidade) | LC | RS | -27:17:27 | -53:42:07 | Viveirinho, Vazante | HD | MS | -17:43:25 | -56:09:11 |
| Vista Gaúcha (vila) | LC | RS | -27:27:20 | -53:31:53 | Voçoroca, Barragem do | AG | PR | -25:49:00 | -49:03:38 |
| Vista Nova (povoado) | LC | BA | -14:24:38 | -41:04:37 | Volta (outras localidades) | LC | CE | -3:29:17 | -39:07:59 |
| Vista Nova (vila) | LC | RS | -27:31:59 | -54:00:54 | Volta (povoado) | LC | CE | -5:23:00 | -38:14:40 |
| Vista Serrana (cidade) | LC | PB | -6:44:16 | -37:34:01 | Volta (povoado) | LC | RN | -6:18:53 | -35:53:47 |
| Vital Brasil (rodovia) | ST | MG | -21:46:59 | -46:32:58 | Volta (povoado) | LC | SE | -10:43:52 | -37:24:43 |
| Vital Brasil (rodovia) | ST | MG | -21:48:07 | -45:41:58 | Volta Alegre (vila) | LC | RS | -28:47:53 | -52:45:25 |
| Vital Brasil (rodovia) | ST | MG | -21:48:10 | -46:38:55 | Volta Curta (outras localidades) | LC | SC | -28:54:31 | -49:27:36 |
| Vital Brasil (rodovia) | ST | MG | -21:56:11 | -44:06:37 | Volta da Onça (outras localidades) | LC | AM | -6:09:28 | -67:53:26 |
| Vital Brasil (rodovia) | ST | MG | -21:57:16 | -44:53:22 | Volta da Onça (outras localidades) | LC | AM | -6:56:24 | -69:46:28 |
| Vitópolis (outras localidades) | LC | PR | -23:35:46 | -50:29:18 | Volta da Serra (outras localidades) | LC | BA | -9:48:27 | -43:23:40 |
| Vitor Hugo (povoado) | LC | ES | -20:25:16 | -40:53:05 | Volta da Serra (outras localidades) | LC | MG | -14:28:13 | -44:10:10 |
| Vitor Meireles (cidade) | LC | SC | -26:52:51 | -49:49:58 | Volta de Cima (povoado) | LC | SC | -26:52:00 | -48:44:30 |
| Vitor, Igarapé | HD | AC | -7:32:47 | -73:50:47 | Volta do Campo Largo (outras localidades) | LC | PI | -7:35:06 | -41:46:20 |
| Vitória (capital estadual) | LC | ES | -20:19:08 | -40:20:16 | Volta do Cipó (outras localidades) | LC | AM | -7:32:46 | -68:46:12 |
| Vitória (outras localidades) | LC | AC | -8:20:38 | -72:45:58 | Volta do Moxotó (vila) | LC | PE | -9:14:32 | -38:09:49 |
| Vitória (outras localidades) | LC | AM | -2:31:50 | -65:49:32 | Volta Fechada (vila) | LC | RS | -27:17:40 | -52:16:58 |
| Vitória (outras localidades) | LC | MS | -20:02:00 | -54:10:41 | Volta Grande (cidade) | LC | MG | -21:46:15 | -42:32:20 |
| Vitória (outras localidades) | LC | MS | -18:37:31 | -55:06:01 | Volta Grande (outras localidades) | LC | MT | -10:19:02 | -52:32:31 |
| Vitória (outras localidades) | LC | PA | -1:56:09 | -49:39:22 | Volta Grande (outras localidades) | LC | SC | -27:27:24 | -51:52:49 |
| Vitória (vila) | LC | RS | -28:10:36 | -51:45:55 | Volta Grande (pista de pouso) | ST | MG | -19:56:16 | -48:22:04 |
| Vitória a Minas - EFVM, Estrada de Ferro | ST | MG | -19:12:16 | -41:25:40 | Volta Grande (vila) | LC | BA | -11:53:36 | -40:52:51 |

**Nomes Geográficos da Base Cartográfica Contínua do Brasil ao Milionésimo - BCIM,
por categoria de informação, Unidade da Federação e coordenadas geográficas**

(continuação)

| Nomes geográficos | Categoria de informação | Unidade da Federação | Coordenadas geográficas | | Nomes geográficos | Categoria de informação | Unidade da Federação | Coordenadas geográficas | |
|------------------------------------|-------------------------|----------------------|-------------------------|-----------|---------------------------------|-------------------------|----------------------|-------------------------|-----------|
| | | | Latitude | Longitude | | | | Latitude | Longitude |
| Volta Grande (vila) | LC | RS | -27:07:21 | -53:03:03 | Wenceslau Braz (cidade) | LC | PR | -23:52:26 | -49:48:10 |
| Volta Grande, Aeródromo | ST | SP | -20:02:00 | -48:14:00 | Wenceslau Braz (rodovia) | ST | MG | -22:25:41 | -45:30:17 |
| Volta Grande, Córrego | HD | MT | -14:58:43 | -53:47:08 | Wenceslau Braz (rodovia) | ST | MG | -22:16:35 | -45:41:49 |
| Volta Grande, Córrego | HD | MT | -14:54:50 | -53:50:07 | Wenceslau Braz (rodovia) | ST | MG | -22:25:24 | -45:28:00 |
| Volta Grande, Córrego | HD | SP | -21:09:24 | -51:25:06 | Wenceslau Braz (rodovia) | ST | MG | -22:23:10 | -45:32:30 |
| Volta Grande, Igarapé | HD | PA | -7:20:22 | -55:42:13 | Wenceslau Guimarães (cidade) | LC | BA | -13:41:13 | -39:28:44 |
| Volta Grande, Igarapé | HD | RO | -11:09:36 | -61:06:30 | Werneck (vila) | LC | RJ | -26:55:33 | -43:19:21 |
| Volta Grande, Igarapé da | HD | AM | -6:34:00 | -62:08:45 | Werner (outras localidades) | LC | MT | -10:15:14 | -55:42:41 |
| Volta Grande, Ponta | HD | RJ | -23:03:01 | -44:10:32 | Weymar (outras localidades) | LC | RS | -32:23:15 | -52:31:22 |
| Volta Grande, Represa | HD | SP | -20:10:51 | -48:03:01 | Wilma Rebelo, Aeródromo | ST | PA | -2:38:09 | -51:49:33 |
| Volta Redonda (cidade) | LC | RJ | -22:31:22 | -44:06:14 | Witmarsum (cidade) | LC | SC | -26:55:33 | -49:47:45 |
| Volta Redonda (outras localidades) | LC | PA | -2:37:32 | -48:02:47 | X, Igarapé do | HD | PA | -4:46:54 | -49:48:55 |
| Volta Sacada (outras localidades) | LC | PA | -2:37:57 | -48:36:45 | Xadá (Aband.), Aldeia Indígena | LC | AM | -4:32:39 | -59:09:59 |
| Volta Vitória (vila) | LC | RS | -28:51:55 | -52:57:57 | Xadá Grande, Igarapé | HD | PA | -7:02:17 | -51:59:24 |
| Volta, Baixão da | HD | PI | -9:02:37 | -43:45:48 | Xadá, Lagoa | HD | AM | -5:15:52 | -60:42:35 |
| Volta, Córrego da | HD | CE | -3:04:20 | -39:58:42 | Xadrez (vila) | LC | RS | -28:11:27 | -52:44:53 |
| Volta, Lagoa da | HD | BA | -15:45:59 | -39:07:49 | Xadrez, Rio | HD | RS | -28:10:28 | -52:39:52 |
| Volta, Riacho da | HD | BA | -9:02:25 | -41:26:41 | Xain, Aldeia Indígena | LC | MA | -2:35:48 | -46:08:20 |
| Volta, Riacho da | HD | PE | -7:42:29 | -37:18:01 | Xamatau ou Antedoeante, Igarapé | HD | RR | 03:07:51 | -62:33:44 |
| Volta, Riacho da | HD | PE | -8:24:06 | -40:16:26 | Xambioá (cidade) | LC | TO | -6:24:39 | -48:32:09 |
| Volta, Riacho da | HD | PI | -8:00:28 | -45:09:31 | Xambioá, Ribeirão | HD | PA | -6:19:27 | -48:37:57 |
| Volta, Riacho da | HD | PI | -7:36:18 | -45:02:09 | Xambô (cidade) | LC | PR | -23:44:09 | -53:29:24 |
| Volta, Riacho da | HD | PI | -7:20:54 | -43:23:38 | Xambre, Rio | HD | PR | -23:52:26 | -53:39:09 |
| Vômito, Igarapé do | HD | AM | -4:35:49 | -61:45:19 | Xanadu, Aeródromo | ST | PR | -25:26:15 | -50:31:38 |
| Von Den Steinen, Rio | HD | MT | -12:08:03 | -54:03:12 | Xancai (outras localidades) | LC | PA | -7:59:25 | -50:07:38 |
| Von Den Steinen, Rio | HD | MT | -12:16:14 | -54:17:06 | Xangri-lá (cidade) | LC | RS | -29:48:03 | -50:02:38 |
| Von Den Steinen, Rio | HD | MT | -12:04:37 | -53:53:32 | Xanxerê (cidade) | LC | SC | -26:52:37 | -52:24:14 |
| Von den Steinen, Rio | HD | MT | -12:09:24 | -54:06:34 | Xanxerê, Aeródromo | ST | SC | -26:52:30 | -52:22:21 |
| Von den Steinen, Rio | HD | MT | -13:04:04 | -54:47:55 | Xanxerê, Rio | HD | SC | -26:56:21 | -52:26:05 |
| Vontade, Igarapé | HD | RR | 02:59:36 | -60:21:35 | Xaparu, Rio | HD | RR | 04:19:10 | -60:57:54 |
| Voquim, Ribeirão | HD | MG | -16:22:49 | -40:36:42 | Xapuri (cidade) | LC | AC | -10:39:07 | -68:30:14 |
| Vorá, Rio | HD | PR | -24:31:44 | -51:56:43 | Xapuri, Aeródromo | ST | AC | -10:37:59 | -68:33:00 |
| Votorantim (cidade) | LC | SP | -23:32:49 | -47:26:16 | Xapuri, Rio | HD | AC | -10:43:21 | -69:31:42 |
| Votuporanga (cidade) | LC | SP | -20:25:22 | -49:58:22 | Xapuri, Rio | HD | AC | -10:34:45 | -68:54:38 |
| Votuporanga (outras localidades) | LC | PA | -7:12:05 | -49:54:27 | Xaraco (outras localidades) | LC | AM | 00:37:21 | -67:13:55 |
| Votuporanga, Aeródromo | ST | SP | -20:27:24 | -50:00:07 | Xarapira, Igarapé | HD | AC | -9:34:37 | -70:51:22 |
| Wagner (cidade) | LC | BA | -12:17:13 | -41:10:04 | Xarqueada (vila) | LC | RS | -29:01:02 | -52:05:23 |
| Wall Ferraz (cidade) | LC | PI | -7:13:58 | -41:54:36 | Xavante, Córrego | HD | MS | -21:26:39 | -53:34:47 |
| Walmir Vagner (outras localidades) | LC | MT | -14:02:20 | -52:18:33 | Xavante, Córrego | HD | MT | -11:32:58 | -52:02:27 |
| Walter Bury (outras localidades) | LC | AM | -6:27:47 | -68:26:22 | Xavante, Ribeirão | HD | MT | -14:14:47 | -53:35:54 |
| Walter Ewaldo Siegel, Aeródromo | ST | SC | -27:20:55 | -49:49:05 | Xavante, Ribeirão | HD | MT | -14:20:42 | -53:45:05 |
| Walterlândia (povoado) | LC | AM | -8:46:17 | -67:19:56 | Xavante, Rio | HD | TO | -11:39:12 | -49:29:06 |
| Wamow, Ribeirão | HD | SC | -27:01:58 | -49:14:02 | Xavantes (outras localidades) | LC | MT | -13:53:39 | -51:16:09 |
| Wanamu, Rio | HD | PA | 01:50:12 | -56:38:58 | Xavantes, Represa de | HD | PR | -23:37:07 | -49:37:48 |
| Wanderlândia (cidade) | LC | TO | -6:50:56 | -47:57:46 | Xavantina (cidade) | LC | SC | -27:04:08 | -52:20:31 |
| Wanderley (cidade) | LC | BA | -12:07:12 | -43:53:16 | Xavantina (outras localidades) | LC | MT | -14:18:50 | -53:40:33 |
| Warnow Grande (povoado) | LC | SC | -26:56:35 | -49:16:49 | Xavantina, Aeródromo | ST | MT | -14:41:25 | -52:20:55 |
| Warpol, Aeródromo | ST | BA | -12:37:08 | -45:55:23 | Xavantino, Ribeirão | HD | MT | -11:17:52 | -51:43:27 |
| Warta (vila) | LC | PR | -23:11:30 | -51:12:15 | Xavantino, Rio | HD | MT | -11:22:38 | -51:03:19 |
| Washington (outras localidades) | LC | SP | -22:24:43 | -51:52:28 | Xavantino, Rio | HD | MT | -11:10:15 | -51:00:11 |
| Washington Luis (rodovia) | ST | MG | -21:48:11 | -43:23:25 | Xavantino, Rio | HD | MT | -10:55:13 | -50:50:44 |
| Washington Luis (rodovia) | ST | MG | -21:56:45 | -43:17:59 | Xavantino, Rio | HD | MT | -11:08:51 | -51:45:29 |
| Washington Luiz, Rodovia | ST | RJ | -22:45:18 | -43:18:07 | Xavantino, Rio | HD | MT | -11:48:05 | -51:07:32 |
| Washington Luiz, Rodovia | ST | RJ | -22:17:20 | -43:08:12 | Xavier (outras localidades) | LC | BA | -12:06:52 | -41:29:28 |
| Washington Luiz, Rodovia | ST | RJ | -22:07:41 | -43:10:25 | Xavier (outras localidades) | LC | PI | -7:28:00 | -43:38:28 |
| Washington Luiz, Rodovia | ST | RJ | -22:29:52 | -43:14:17 | Xavier, Ribeirão | HD | MG | -19:08:59 | -43:03:18 |
| Washington Luiz, Rodovia | ST | RJ | -22:02:53 | -43:13:38 | Xaxim (cidade) | LC | SC | -26:57:43 | -52:32:06 |
| Washington Luiz, Rodovia | ST | RJ | -22:12:25 | -43:09:43 | Xaxim (vila) | LC | RS | -29:16:53 | -52:15:28 |
| Wasusu, Posto Indígena | AG | MT | -13:34:18 | -59:37:16 | Xenxém, Riacho do | HD | BA | -13:08:13 | -40:04:31 |
| Waterloo (outras localidades) | LC | RR | 02:30:01 | -59:56:46 | Xerém (vila) | LC | RJ | -22:35:48 | -43:18:41 |
| Wenceslau Braz (cidade) | LC | MG | -22:32:02 | -45:21:46 | | | | | |

**Nomes Geográficos da Base Cartográfica Contínua do Brasil ao Milionésimo - BCIM,
 por categoria de informação, Unidade da Federação e coordenadas geográficas**

(conclusão)

| Nomes geográficos | Categoria de informação | Unidade da Federação | Coordenadas geográficas | | Nomes geográficos | Categoria de informação | Unidade da Federação | Coordenadas geográficas | |
|-------------------------------|-------------------------|----------------------|-------------------------|-----------|---|-------------------------|----------------------|-------------------------|-----------|
| | | | Latitude | Longitude | | | | Latitude | Longitude |
| Xerente, Aldeia Indígena | LC | TO | -9:35:32 | -47:55:40 | Xique-Xique (outras localidades) | LC | BA | -9:31:38 | -43:36:33 |
| Xerentes, Aldeia Indígena | LC | TO | -9:27:09 | -48:21:57 | Xique-xique, Aeródromo | ST | BA | -10:50:11 | -42:40:55 |
| Xeriana, Igarapé | HD | RR | 01:28:42 | -62:33:59 | Xiriana, Cachoeira | HD | RR | 03:06:56 | -63:42:24 |
| Xeriuni, Igarapé | HD | AM | -1:24:26 | -62:07:20 | Xirigui (outras localidades) | LC | RR | 04:27:40 | -59:55:59 |
| Xeriuni, Igarapé | HD | RR | 03:35:00 | -60:10:50 | Xiruaqué, Riacho | HD | CE | -4:16:40 | -39:40:06 |
| Xeriuni, Rio | HD | RR | 0:0:37:0-8 | -61:57:18 | Xisto, Rodovia do | ST | PR | -26:13:10 | -51:04:53 |
| Xeriuni, Rio | HD | RR | 01:01:32 | -62:22:30 | Xisto, Rodovia do | ST | PR | -25:59:25 | -50:34:19 |
| Xeriuni, Rio | HD | RR | -0:28:33 | -61:59:40 | Xitué, Estação Ecológica de | LM | SP | -24:17:25 | -48:18:49 |
| Xeriuni, Rio | HD | RR | -0:23:48 | -62:00:14 | Xixá, Riacho do | HD | CE | -6:40:21 | -39:37:00 |
| Xeriuni, Rio | HD | RR | -1:16:42 | -61:54:21 | Xixé, Rio | HD | PA | -8:29:29 | -53:45:42 |
| Xeriuni, Rio | HD | RR | 00:25:09 | -62:16:59 | Xixiá-mirim, Lago | HD | PA | -2:07:50 | -56:25:10 |
| Xeruã, Rio | HD | RR | -0:12:23 | -62:00:26 | Xixuaú, Igarapé | HD | RR | -0:32:36 | -61:40:08 |
| Xeruã, Rio | HD | AM | -6:14:57 | -67:52:01 | Xopotó, Rio | HD | MG | -20:59:41 | -43:23:03 |
| Xeruã, Rio | HD | AM | -6:49:16 | -68:50:52 | Xopotó, Rio | HD | MG | -21:06:37 | -42:47:49 |
| Xeruã, Rio | HD | AM | -6:32:41 | -68:03:33 | Xororó (outras localidades) | LC | PA | -7:20:17 | -50:53:27 |
| Xexéu (cidade) | LC | PE | -8:48:07 | -35:37:37 | Xuá, Igarapé do | HD | RR | 03:19:47 | -60:08:50 |
| Xexéu (povoado) | LC | AL | -9:39:58 | -36:41:11 | Xucuru (vila) | LC | PE | -8:12:33 | -36:28:05 |
| Xibeco, Ilha do | HD | AM | -2:45:24 | -66:59:07 | Xuni, Arroio | HD | RS | -28:45:58 | -54:11:52 |
| Xibuí, Ilha do | HD | AM | -2:33:48 | -56:57:57 | Xuni, Arroio | HD | RS | -28:41:04 | -54:19:27 |
| Xiborena, Ilha | HD | AM | -3:11:55 | -59:55:45 | Xupê, Córrego | HD | TO | -6:31:04 | -47:32:21 |
| Xibu, Igarapé | HD | AM | 01:26:22 | -67:14:56 | Xuquê (povoado) | LC | BA | -10:01:50 | -38:35:02 |
| Xibuí Grande, Igarapé | HD | AM | -4:37:00 | -63:09:44 | Xuri, Rio | HD | ES | -20:28:46 | -40:24:37 |
| Xibuí, Furo do | HD | AM | -4:15:03 | -61:54:21 | Yáká, Igarapé | HD | AP | 01:32:29 | -53:14:05 |
| Xibuí, Furo do | HD | AM | -4:14:35 | -61:55:34 | Yamanaka, Igarapé | HD | RR | 00:55:47 | -60:22:31 |
| Xibuí, Furo do | HD | AM | -4:15:28 | -61:51:29 | Yolanda (vila) | LC | PR | -24:27:03 | -53:04:20 |
| Xibuí, Furo do | HD | AM | -4:18:12 | -62:02:04 | Yualapiti, Aldeia Indígena | LC | MT | -12:13:20 | -53:22:45 |
| Xibuí, Igarapé | HD | AM | -3:12:25 | -57:21:21 | Zabelê (cidade) | LC | PB | -8:04:33 | -37:05:52 |
| Xibuí, Igarapé | HD | AM | -3:15:28 | -57:22:23 | Zabelê (outras localidades) | LC | BA | -11:31:22 | -41:35:38 |
| Xibuí, Igarapé | HD | AM | -3:19:25 | -57:21:10 | Zacaria, Baixão do | HD | MA | -5:19:31 | -45:49:32 |
| Xibuí, Igarapé | HD | AM | -0:46:17 | -66:09:01 | Zacarias (cidade) | LC | SP | -21:03:07 | -50:03:03 |
| Xibuizinho, Igarapé | HD | AM | -4:34:50 | -63:04:51 | Zacarias, Lagoa | HD | ES | -19:26:45 | -39:47:49 |
| Xiburema, Igarapé | HD | AC | -8:59:28 | -69:10:26 | Zacarias, Ribeirão | HD | MT | -14:49:44 | -52:03:18 |
| Xiburema, Igarapé | HD | AC | -9:01:28 | -68:57:49 | Zanin, Usina | AG | SP | -21:51:41 | -48:11:15 |
| Xibutai, Igarapé | HD | RO | -11:45:08 | -62:41:10 | Zé Doca (cidade) | LC | MA | -3:14:34 | -45:49:26 |
| Xicrim, Aldeia Indígena | LC | PA | -6:15:42 | -50:48:00 | Zé Gomes (vila) | LC | PE | -7:31:15 | -39:34:10 |
| Xidau, Igarapé | HD | RR | 03:20:45 | -60:26:23 | Zé Ivo, Ilha do | HD | MT | -9:54:45 | -58:14:43 |
| Xidau, Igarapé | HD | RR | 03:02:22 | -60:53:29 | Zé Leal, Baixão do | HD | MA | -5:04:42 | -46:07:36 |
| Xié, Floresta Nacional | LM | AM | 01:35:34 | -67:21:02 | Zé Leal, Baixão do | HD | MA | -5:09:21 | -46:06:03 |
| Xié, Rio | HD | AM | 00:56:20 | -67:10:58 | Zé Maria, Lago | HD | MA | -3:43:40 | -45:28:26 |
| Xié, Rio | HD | AM | 01:20:52 | -67:32:30 | Zé Mulato (povoado) | LC | TO | -5:18:23 | -48:28:12 |
| Xié-Mirim, Rio | HD | AM | 01:04:45 | -67:03:26 | Zé Paz, Riacho | HD | MA | -5:30:45 | -46:22:59 |
| Ximari, Rio | HD | MT | -9:13:32 | -57:26:36 | Zé Pires (outras localidades) | LC | RO | -11:54:17 | -61:14:40 |
| Ximbica, Ribeirão | HD | MT | -15:12:32 | -54:24:24 | Zé Preto (outras localidades) | LC | TO | -7:47:54 | -48:55:10 |
| Ximbocu (povoado) | LC | RS | -28:30:28 | -54:53:59 | Zé Valadão (outras localidades) | LC | PI | -6:17:21 | -40:50:22 |
| Ximbocu, Arroio | HD | RS | -28:28:10 | -54:57:07 | Zebelê (povoado) | LC | CE | -7:10:38 | -39:34:39 |
| Ximbocu, Arroio | HD | RS | -28:26:07 | -54:46:03 | Zeca Nonato, Ribeirão | HD | GO | -17:38:25 | -53:09:50 |
| Ximim-ximim, Igarapé | HD | AP | 01:50:25 | -54:07:09 | Zeferino, Arroio | HD | RS | -29:02:52 | -51:57:58 |
| Xingó, Barragem de | AG | AL | -9:37:11 | -37:47:43 | Zeider (outras localidades) | LC | MT | -13:44:08 | -52:11:27 |
| Xingó, Barragem de | AG | SE | -9:37:11 | -37:47:43 | Zelândia (outras localidades) | LC | PI | -8:33:58 | -45:44:37 |
| Xingó, Usina Hidrelétrica de | AG | SE | -9:39:47 | -37:48:03 | Zelândia (vila) | LC | MG | -19:32:07 | -47:27:13 |
| Xingu (outras localidades) | LC | MT | -10:33:30 | -53:31:33 | Zelândia, Riacho da | HD | PI | -8:38:02 | -45:39:42 |
| Xingu (vila) | LC | RS | -27:44:35 | -53:03:53 | Zibi, Cachoeira | HD | PA | 01:34:30 | -56:52:01 |
| Xingu, Rio | HD | MT | -12:27:25 | -53:05:10 | Zimbros, Ponta do | HD | SC | -27:13:00 | -48:30:55 |
| Xingu, Rio | HD | MT | -11:59:58 | -53:25:09 | Ziqui (outras localidades) | LC | MG | -16:19:00 | -45:41:01 |
| Xingu, Rio | HD | MT | -9:43:31 | -52:36:51 | Zito Soares (vila) | LC | MG | -20:11:03 | -42:44:54 |
| Xinguara (cidade) | LC | PA | -7:05:42 | -49:56:45 | Zororó, Rio | HD | PR | -24:16:09 | -54:12:24 |
| Xinuaqué (outras localidades) | LC | CE | -4:15:43 | -39:38:10 | Zortêa (cidade) | LC | SC | -27:27:03 | -51:33:18 |
| Xinxim, Rio | HD | PA | -8:17:22 | -53:06:02 | Zumbi (outras localidades) | LC | CE | -6:22:43 | -40:13:05 |
| Xiparanã, Igarapé | HD | RR | -0:25:24 | -61:29:45 | Zumbi (povoado) | LC | PB | -7:06:03 | -35:41:21 |
| Xipingal, Igarapé | HD | RO | -12:44:29 | -61:50:51 | Zumbi dos Palmares, Aeroporto Internacional | ST | AL | -9:31:00 | -35:46:59 |
| Xipingal, Igarapé | HD | RO | -12:37:09 | -61:55:12 | Zumbi, Ponta do | HD | MA | -1:24:48 | -44:49:26 |
| Xiquenique (povoado) | LC | CE | -6:41:38 | -39:27:00 | Zundão (outras localidades) | LC | PI | -5:09:15 | -41:55:14 |
| Xique-xique (cidade) | LC | BA | -10:49:19 | -42:43:51 | Zutiua ou Gentil, Rio | HD | MA | -4:33:47 | -45:55:25 |

Nota: Os nomes dos municípios têm como fonte a Malha Municipal 2005. As categorias de informação, em conformidade com a Mapoteca Topográfica Digital - MTD, e as coordenadas geográficas foram extraídas da versão 2.1 da Base Cartográfica Contínua do Brasil ao Milionésimo - BCIM.

Referências

ANUÁRIO eclesiástico. Rio de Janeiro: Arquidiocese de São Sebastião do Rio de Janeiro, Cúria Metropolitana, 1983.

BANCO de nomes geográficos do Brasil. Rio de Janeiro: IBGE, 2011. Disponível em: <<http://www.bngb.ibge.gov.br/bngb.php>>. Acesso em: out. 2011.

BECHARA, E. *Moderna gramática portuguesa*. 37. ed. rev. e ampl. Rio de Janeiro: Lucerna, 1999. 669 p.

_____. *A nova ortografia*. Rio de Janeiro: Nova Fronteira, 2008. 142 p.

BUENO, F. da S. *Vocabulário tupi-guarani, português*. 5. ed. rev. e aum. São Paulo: Brasilivros, 1987. 629 p.

DICIONÁRIO eletrônico Houaiss da língua portuguesa. Versão 1.0. Rio de Janeiro: Objetiva: Instituto Antônio Houaiss, c2001. 1 CD-ROM.

DICK, M. V. de P. do A. *A motivação toponímica e a realidade brasileira*. São Paulo: Edições Arquivo do Estado, 1990. 387 p. Originalmente apresentada como tese de Doutorado à Universidade de São Paulo - USP.

FERREIRA, A. B. de H. *Novo dicionário da língua portuguesa*. Rio de Janeiro: Nova Fronteira, 1975. 1517 p.

GLOSSÁRIO dos termos genéricos dos nomes geográficos utilizados no mapeamento sistemático do Brasil, volume 1: Escala 1:1.000.000, Base Cartográfica Contínua do Brasil ao Milionésimo - BCIM. Rio de Janeiro: IBGE, 2010. 36 p. Disponível em: <<ftp://geoftp.ibge.gov.br/documentos/cartografia/BCIM.pdf>>. Acesso em: out. 2011.

ÍNDICE dos topônimos da carta do Brasil ao milionésimo. Rio de Janeiro: IBGE, 1971. 322 p.

MANUAL for the national standardization of geographical names. New York: United Nations, 2006. 169 p. Trabalho elaborado pelo United Nations Group of Experts on Geographical Names. Disponível em: <http://unstats.un.org/unsd/publication/seriesm/seriesm_88e.pdf>. Acesso em: out. 2011.

OLIVEIRA, C. de. *Dicionário cartográfico*. Rio de Janeiro: IBGE, 1980. 447 p.

RIBEIRO, M. P. *Nova gramática aplicada da língua portuguesa: a construção dos sentidos*. 18. ed. Rio de Janeiro: Metáfora, 2009. 528 p.

SANTOS, C. J. B. dos. *Geonímia do Brasil: a padronização dos nomes geográficos num estudo de caso dos municípios fluminenses*. 2008. 340 p. Tese (Doutorado)–Programa de Pós-Graduação em Geografia, Universidade Federal do Rio de Janeiro - UFRJ, Rio de Janeiro, 2008.

SINOPSE do censo demográfico 2010. Rio de Janeiro: IBGE, 2011. 258 p. Acompanha 1 CD-ROM. Disponível em: <<http://www.ibge.gov.br/home/estatistica/populacao/censo2010/sinopse.pdf>>. Acesso em: out. 2011.

TORRES, A. de. A.; JOTA, Z. dos S. *Vocabulário ortográfico de nomes próprios*. Rio de Janeiro: Fundo de Cultura, [1961]. 411 p. (Domine seu idioma).

VANZOLINI, P. E.; PAPAVERO, N. (Org.). *Índice dos topônimos contidos na carta do Brasil 1: 1.000.000 do IBGE*. São Paulo: Fundação de Amparo à Pesquisa do Estado de São Paulo - FAPESP, 1968. 197 p.

VOCABULÁRIO onomástico da língua portuguesa. Rio de Janeiro: Academia Brasileira de Letras - ABL, 1999. 266 p.

VOCABULÁRIO ortográfico da língua portuguesa. 5. ed. São Paulo: Global; Rio de Janeiro: Academia Brasileira de Letras - ABL, 2009. 877 p.

Glossário

aglomerado rural Localidade situada em área legalmente definida como rural, onde existam unidades domiciliares que conformem um conjunto de edificações adjacentes (50 m ou menos de distância entre si) com características de permanência. Os aglomerados rurais são classificados em: aglomerado rural do tipo extensão urbana, povoado, núcleo e outros aglomerados.

aglomerado rural do tipo extensão urbana Área situada fora do perímetro urbano legal, desenvolvida a partir da expansão de áreas urbanas de cidades ou vilas. Pode ser loteamento, conjunto habitacional, ou outro núcleo de característica urbana.

capital Localidade que abriga a sede do governo, excluído o Distrito Federal.

cidade Localidade onde está sediada a Prefeitura Municipal, excluídos os Municípios das Capitais.

Distrito Federal Unidade autônoma onde tem sede o Governo Federal com seus poderes Executivo, Legislativo e Judiciário. Tem as mesmas competências legislativas reservadas aos estados e municípios e é regido por lei orgânica, sendo vedada sua divisão em municípios. Brasília é a Capital Federal.

local Todo lugar que não se enquadre em nenhum dos tipos referidos nas classificações anteriores e que possua nome pelo qual seja conhecido.

núcleo Aglomerado rural vinculado a um único proprietário do solo (empresa agrícola, indústria, usina etc.), dispondo ou não dos serviços ou equipamentos definidores dos povoados.

outros aglomerados Aglomerados que não dispõem, no todo ou em parte, dos serviços ou equipamentos dos povoados e que não estão vinculados a um único proprietário (empresa agrícola, indústria, usina etc.).

povoado Aglomerado rural sem caráter privado ou empresarial, ou seja, não vinculado a um único proprietário do solo (empresa agrícola, indústrias, usinas etc.), cujos moradores exercem atividades econômicas, quer primárias (extrativismo vegetal, animal e mineral; e atividades agropecuárias), terciárias (equipamentos e serviços) ou, mesmo, secundárias (industriais em geral), no próprio aglomerado ou fora dele. O povoado é caracterizado pela existência de um número mínimo de serviços ou equipamentos para atender aos moradores do próprio aglomerado ou de áreas rurais próximas.

vila Localidade onde está sediada a autoridade distrital, excluídos os distritos das sedes municipais.

Equipe técnica

Diretoria de Geociências

Coordenação de Cartografia

João Bosco de Azevedo

Organização e elaboração da publicação

Marcia de Almeida Mathias

Graciosa Rainha Moreira

Revisão dos nomes geográficos

Camila Cagnin Maia

Christiane Sheyla Magalhães de Mattos

Fernanda do Monte Canela

Jeanine Fernandes Gonçalves Ruiz

Marcia de Almeida Mathias

Revisão final do texto

Ana Cristina da Rocha Berenger Resende

Equipe técnica

Ana Cristina da Rocha Berenger Resende

Camila Cagnin Maia

Cláudio João Barreto dos Santos

Christiane Sheyla Magalhães de Mattos

Fernanda do Monte Canela

Graciosa Rainha Moreira

Jeanine Fernandes Gonçalves Ruiz

Marcia de Almeida Mathias

Sandra Pereira Goulart Lança

Sheila de Azevedo Andriotti

Elaboração de ilustrações

Renata Curi de Moura Estêvão Nagatomi

Colaboração

João Bosco de Azevedo
Patrícia Vida Costa do Amorim
Renata Curi de Moura Estêvão Nagatomi

Agradecimento

Ana Maria Goulart Bustamante
Hamilton Ramos
Isabel de Fátima Teixeira Silva
Jaime Pitaluga Neto
Moema José de Carvalho Augusto
Paulo da Silva Santos
Vanessa Maria Vieira Costa

Homenagem

José Augusto da Silva Murteira
Lúcia Maria Teixeira (*In memoriam*)
Vera Lúcia Miranda da Silva

Projeto Editorial**Centro de Documentação e Disseminação de Informações****Coordenação de Produção**

Marise Maria Ferreira

Gerência de Editoração**Estruturação textual**

Katia Vaz Cavalcanti
Leonardo Martins
Marisa Sigolo

Copidesque e revisão

Anna Maria dos Santos
Cristina R. C. de Carvalho
Kátia Domingos Vieira

Diagramação textual

Leonardo Martins
Marisa Sigolo

Programação visual da publicação

Luiz Carlos Chagas Teixeira

Tratamento de arquivos e mapas

Evilmerodac Domingos da Silva

Produção de multimídia

Márcia do Rosário Brauns
Marisa Sigolo
Mônica Pimentel Cinelli Ribeiro
Roberto Cavararo

Gerência de Documentação**Pesquisa e normalização bibliográfica**

Ana Raquel Gomes da Silva
Bruno Klein
Hector Rodrigo Brandão Oliveira (Estagiário)
Lioara Mandoju
Thiago Arregue de Lemos (Estagiário)

Padronização de glossários

Ana Raquel Gomes da Silva

Elaboração de quartas-capas

Ana Raquel Gomes da Silva

Lioara Mandoju

Gerência de Gráfica

Impressão e acabamento

Maria Alice da Silva Neves Nabuco

Gráfica Digital

Impressão

Ednalva Maia do Monte